BOLETÍN JUDICIAL

DEL PODER JUDICIAL DE LA CIUDAD DE MÉXICO

Martes 8 de abril de 2025, Ciudad de México, Tomo CCIV, Núm. 64

"2025, Año de la Mujer Indígena"

ÍNDICE

CONSEJO DE LA JUDICATURA DE LA CIUDAD DE MÉXICO	4
AVISOS	5 - 12
SALAS	13 - 30
JUZGADOS DE LO CIVIL	31 - 167
JUZGADOS DE LO FAMILIAR	168 - 258
JUZGADOS DE LO CIVIL DE PROCESO ORAL	259 - 308
JUZGADOS DE PROCESO ORAL FAMILIAR	309 - 325
UNIDADES DE GESTIÓN JUDICIAL	326 - 340
JUZGADOS DE TUTELA DE DERECHOS HUMANOS	341
TRIBUNALES EN MATERIA LABORAL	342 - 351
EDICTOS	352 - 394

CONSEJO DE LA JUDICATURA DE LA CIUDAD DE MÉXICO

AUTOS DICTADOS POR LA COMISIÓN DE DISCIPLINA JUDICIAL, ANTE LA FE DE LA SECRETARÍA TÉCNICA DE LA COMISIÓN DE DISCIPLINA JUDICIAL DEL CONSEJO DE LA JUDICATURA DE LA CIUDAD DE MÉXICO

8 DE ABRIL DEL 2025

ACUERDOS:

AD 127/2025 LUCIO LEONARDO ARELLANO GÓMEZ 1 ACUERDO
AD 167/2025 ROSA MARÍA BARRAGÁN BARAJAS 1 ACUERDO
AD 183/2025 2 ACUERDOS
AD 211/2025 1 ACUERDO
AD 219/2025 MARÍA JOSÉ MEJÍA POZOS 5 ACUERDOS
AD 233/2025 JAIME GUSTAVO MARTINI GONZÁLEZ 1 ACUERDO
AD 251/2024 ARABELI SÁNCHEZ ROSALES 2 ACUERDOS
AD 255/2025 1 ACUERDO
AD 267/2025 JOSÉ MANUEL VÁZQUEZ JIMÉNEZ 1 ACUERDO
AD 273/2025 1 ACUERDO
AD 369/2024 JOSÉ ALEJANDRO GUERRERO TÉLLEZ 1 ACUERDO
AD 39/2025 ANDRÉS MARTÍNEZ MAGALLONEZ 1 ACUERDO
AD 55/2025 EDUARDO MONTAÑO CASTILLO 1 ACUERDO
AD 751/2022 1 ACUERDO
AD 891/2024 ENRIQUE CORREA REYGADAS 1 ACUERDO
DPO 3/2025 1 ACUERDO
Q 221/2025 ANA MARÍA LERMA 1 ACUERDO
Q 915/2023 CUADERNO DE AMPARO DANIEL RODOLFO IBARRA SÁNCHEZ Y ANTONIO RODRÍGUEZ MORENO 1 ACUERDO

PREVENCIÓN:

Q 327/2025 LEÓN REYES HUGO NEFTALÍ 1 ACUERDO

ACUERDOS:

AD 1038/2024 PAVEL ANTONIO VELÁZQUEZ GARCÍA 1 ACUERDO
AD 1044/2024 GUSTAVO ALFREDO CONTRERAS PÉREZ 1 ACUERDO
AD 1062/2024 GERARDO GARIBAY SERNA 1 ACUERDO
AD 1088/2024 APOLINAR PALMA ANDRADE Y MAXIMINA OSORNO GALICIA 1 ACUERDO
AD 120/2025 1 ACUERDO
AD 122/2025 1 ACUERDO
AD 130/2025 ZGAIVETTE TORRES GÓMEZ 1 ACUERDO
AD 132/2025 ÁNGEL RANGEL TRINIDAD 1 ACUERDO
AD 158/2025 VIANCA MORAMAY ESCOBAR BARBADILLO 1 ACUERDO
AD 176/2025 VÍCTOR SÁNCHEZ SÁNCHEZ 1 ACUERDO
AD 178/2025 MARÍA YOLANDA PÉREZ PALACIOS 3 ACUERDOS
AD 220/2025 ENRIQUE FACIO RAMÍREZ 1 ACUERDO
AD 226/2025 ERNESTINA HERNÁNDEZ MÉNDEZ 1 ACUERDO
AD 248/2025 ARISTÓTELES MORENO REYES 1 ACUERDO
AD 254/2025 1 ACUERDO
AD 264/2025 MARÍA GUADALUPE MENDOZA MENDOZA 1 ACUERDO
AD 52/2025 GRACIELA CASTILLO CEDILLO 1 ACUERDO
AD 66/2024 STEPHANNY MENDIZÁBAL GONZÁLEZ 3 ACUERDOS
AD 66/2025 RAFAEL AMKIE HARARI 1 ACUERDO
AD 668/2024 KARLA JANET GRANADOS AGUILAR 1 ACUERDO
AD 708/2023 RICARDO RUBIO GALVÁN 1 ACUERDO
AD 826/2024 NORMA GUILLERMINA CABRERA RAMÍREZ Y MIGUEL ÁNGEL GONZÁLEZ SANTILLÁN 1 ACUERDO
AD 878/2024 1 ACUERDO
AD 904/2024 SARA LÓPEZ GÓMEZ 1 ACUERDO
AD 980/2024 OSCAR GARCÍA SOTO 1 ACUERDO
Q 200/2025 LEONOR ANGÉLICA LÓPEZ BASURTO 4 ACUERDOS
Q 216/2025 EFRÉN CRUZ GARRIDO 1 ACUERDO
Q 242/2025 VALERIA FERRER JURADO 2 ACUERDOS
Q 320/2024 CUADERNO DE AMPARO LUIS ENRIQUE GRAHAM TAPIA 1 ACUERDO
Q 388/2021 CUADERNO DE AMPARO JOSÉ ERIC DELGADO GÓMEZ 1 ACUERDO
Q 666/2022 ROBERTO ISLAS VÁSQUEZ Y ROBERTO CUÉTARA CANALE 1 ACUERDO
Q 832/2023 SUSANA AVEDAÑO ARCE 1 ACUERDO

AUDIENCIA:

DPO 2/2025 1 ACUERDO

DESECHATORIOS:

Q 144/2025 DOLORES GUILLERMINA MOJICA TREJO 1 ACUERDO
Q 182/2025 Y. H. M. 1 ACUERDO
Q 210/2025 HÉCTOR CASTILLO ALEMÁN 1 ACUERDO
Q 246/2025 JULIO EDGAR ARREOLA ROSILLO 1 ACUERDO

Ciudad de México, ocho de abril del dos mil veinticinco.-LA ENCARGADA DEL DESPACHO DE LA SECRETARÍA TÉCNICA DE LA COMISIÓN DE DISCIPLINA JUDICIAL, CONFORME AL ACUERDO V/22/2024, EMITIDO POR EL CONSEJO DE LA JUDICATURA DE LA CIUDAD DE MÉXICO.-LIC. MÓNICA SOCORRO GIL REYES.

AVISO

Se hace del conocimiento, que por autorización del Presidente del Consejo de la Judicatura del Poder Judicial de la Ciudad de México, contenida en el oficio CJCDMX-SG-VAR-9751-2025 emitido en fecha tres de abril del dos mil veinticinco, el Magistrado **MIGUEL ÁNGEL MESA CARRILLO**, integrante de esta Sexta Sala Civil, se ausentará el día nueve de abril del año dos mil veinticinco, en el entendido que, durante el día mencionado, el Maestro **SALVADOR SAUCEDO GIRÓN** con cargo de Secretario Proyectista fungirá como **Magistrado por Ministerio de Ley**, atento lo anterior y con fundamento en el Artículo 108 Fracción III de la Ley Orgánica del Poder Judicial de la Ciudad de México, para efectos de su publicación y conocimiento de los integrantes de este H. Tribunal y público en general. Lo que hago de su conocimiento para los efectos legales a que haya lugar.

Ciudad de México, siete de abril de dos mil veinticinco.-EL C. SECRETARIO DE ACUERDOS DE LA SEXTA SALA CIVIL.-LIC. ESTEBAN MISAEL SALINAS RAMÍREZ.-Firma.

AVISO

Se hace del conocimiento de Magistradas, Magistrados, Juezas, Jueces y personas servidoras públicas del Tribunal Superior de Justicia de la Ciudad de México, litigantes, postulantes y público en general en relación con la **Actual Lista de Peritos Auxiliares de la Administración de Justicia del Poder Judicial de la Ciudad de México** publicada en el Boletín Judicial No. 34, Tomo CCIII, del viernes 23 de febrero de 2024 que, a partir de esta fecha, deberá ser considerado como oficial el cambio solicitado por la siguiente persona auxiliar de la administración de justicia:

ESPECIALIDAD: DACTILOSCOPÍA			
No.	**NOMBRE**	**CORREO ELECTRÓNICO**	**TELÉFONO**
17	RIVERA LÓPEZ GERMÁN	germanriveralopez1@gmail.com	55-39-29-06-79 55-28-54-31-61

AVISO

En cumplimiento a lo ordenado mediante acuerdos 19-10/2025, 27-12/2025, 28-12/2025 y V-29/2025, del diecinueve de marzo, dos y cuatro de abril del año dos mil veinticinco, respectivamente, en concordancia con el similar 19-11/2011, del primero de marzo de 2011, emitidos por el Pleno del Consejo de la Judicatura de la Ciudad de México y con fundamento en lo dispuesto en los artículos 217, párrafos primero y segundo, 218, fracción I, de la Ley Orgánica del Poder Judicial de la Ciudad de México, en relación con el numeral 25 del Reglamento Interior del Consejo de la Judicatura de la Ciudad de México, se publican en el Boletín Judicial los siguientes documentos:

- ✓ **MANUAL DE ORGANIZACIÓN DE LAS PONENCIAS DEL CONSEJO DE LA JUDICATURA DE LA CIUDAD DE MÉXICO**
- ✓ **MANUAL DE PROCEDIMIENTOS DE LAS PONENCIAS DEL CONSEJO DE LA JUDICATURA DE LA CIUDAD DE MÉXICO**
- ✓ **MANUAL DE ORGANIZACIÓN DE LA SECRETARÍA GENERAL DEL CONSEJO DE LA JUDICATURA DE LA CIUDAD DE MÉXICO**
- ✓ **MANUAL DE PROCEDIMIENTOS DE LA SECRETARÍA GENERAL DEL CONSEJO DE LA JUDICATURA DE LA CIUDAD DE MÉXICO**
- ✓ **MANUAL DE PROCEDIMIENTOS DE LA OFICINA DE LA PRESIDENCIA DEL CONSEJO DE LA JUDICATURA DE LA CIUDAD DE MÉXICO**

Por ello, se hace del conocimiento de las personas servidoras públicas y público en general, que los Manuales a que se ha hecho referencia, estarán disponibles en la página web de la Institución: **poderjudicialcdmx.gob.mx.**

"2025, Año de la Mujer Indígena."

PJCDMX PODER JUDICIAL CIUDAD DE MÉXICO | CONSEJO DE LA JUDICATURA

CIRCULAR CJCDMX-12/2025

A LAS PERSONAS SERVIDORAS PÚBLICAS DEL PODER JUDICIAL DE LA CIUDAD DE MÉXICO, PERSONAS JUSTICIABLES, ABOGADAS POSTULANTES Y PÚBLICO EN GENERAL

De conformidad con el CUARTO Transitorio del "*DECRETO POR EL QUE SE REFORMAN DIVERSAS DISPOSICIONES DE LA CONSTITUCIÓN POLÍTICA DE LA CIUDAD DE MÉXICO, EN MATERIA DE REFORMA AL PODER JUDICIAL*", publicado el veintitrés de diciembre del año dos mil veinticuatro, en la Gaceta Oficial de esta Ciudad, en relación con lo establecido en el párrafo segundo del artículo 217, de la *Ley Orgánica del Poder Judicial de la Ciudad de México*, se hace de su conocimiento que, con el propósito de fomentar la cultura de la protección civil en la población y contribuir con el fortalecimiento de las capacidades de reacción de los Comités Internos de Protección Civil ante la eventualidad de una emergencia o desastre, el Pleno del Consejo de la Judicatura de la Ciudad de México, mediante **Acuerdo 23-12/2025**, emitido en sesión de fecha dos de abril de dos mil veinticinco, determinó procedente autorizar la participación del Poder Judicial de esta Ciudad, en el "***Primer Simulacro Nacional 2025***", convocado por el Gobierno de México, a través de la Secretaría de Seguridad y Protección Ciudadana, y la Coordinación Nacional de Protección Civil, que se llevará a cabo a las **once horas con treinta minutos, del día veintinueve de abril del año en curso**; ejercicio que se realizará a nivel nacional y ante el cual se activará el Sistema de Alerta Sísmica, estableciendo la Coordinación aludida, la siguiente hipótesis:

Magnitud: 8.1
Epicentro: Golfo de Tehuantepec.
Profundidad: 40.1 km.

Derivado de lo anterior, las actividades de coordinación para este ejercicio y para cualquier evento real en materia de Gestión Integral de Riesgos y Protección Civil estará gestionado por los elementos de la Dirección de Protección Civil del propio Consejo, y los integrantes de los Comités Internos de Protección Civil de los diferentes inmuebles, verificando el correcto protocolo de repliegue y evacuación correspondiente.

Como parte de las acciones previas a este simulacro, se han desarrollado diferentes videos informativos, con la finalidad de dar a conocer la participación de este Poder Judicial en el ***"Primer Simulacro Nacional 2025"***, además de difundir conceptos básicos a fin de conocer, qué es una zona de menor riesgo, un punto de reunión y las diferentes formas de repliegue; lo anterior, con el objetivo de fortalecer los protocolos de actuación ante un sismo.

En consecuencia, se convoca a todos los COORDINADORES de Protección Civil de cada inmueble (Jefes de Edificio y de Piso - Chaleco Amarillo) a una reunión de coordinación previa al ***"Primer Simulacro Nacional 2025"*** en la cual se difundirán los aspectos técnicos necesarios y fundamentales que se deben de adoptar para dicho ejercicio, la reunión se llevará a cabo el día **lunes veintiocho de abril de dos mil veinticinco** a las **once horas** en el **"Salón de Usos Múltiples"** ubicado en el Piso 5 del inmueble localizado en Av. Niños Héroes No. 150, Col. Doctores, Alcaldía Cuauhtémoc.

De igual forma se invita a los brigadistas y a toda persona servidora pública que desee informarse de las acciones a seguir en el ***"Primer Simulacro Nacional 2025"*** para que se conecten al enlace vía Google Meet, en donde se transmitirá la **junta de coordinación** antes citada, a través de los links siguientes:

Opción 01	meet.google.com/pgw-hadr-ggu
Opción 02	meet.google.com/bsc-jfqy-ouy
Opción 03	meet.google.com/gpa-rdnb-gde
Opción 04	meet.google.com/sgu-ugvs-aqo
Opción 05	meet.google.com/aui-abxo-rmd

Durante el desarrollo del ***"Primer Simulacro Nacional 2025"*** es fundamental atender y estar al pendiente en todo momento de las indicaciones del personal de Protección Civil, a fin de actuar adecuadamente ante un fenómeno perturbador de origen geológico.

MINUTO A MINUTO:

No.	Hora	Actividad.	Responsable.
1.	11:20	Se interrumpe el acceso a los diferentes inmuebles del Poder Judicial de la Ciudad de México.	Dirección de Seguridad.
2.		Se suspende el uso de elevadores en los inmuebles que cuenten con este equipamiento.	Dirección Ejecutiva de Obras, Mantenimiento y Servicios.

No.	Hora	Actividad.	Responsable.
3.	11:30	Se activa el Sistema de Alerta Sísmica e inicia simulacro.	Gobierno de la Ciudad de México.
4.		Las personas servidoras públicas y público usuario que se encuentran en **pisos inferiores y en pisos superiores replegaran inmediatamente a las zonas de menor riesgo**.	Brigadistas de Protección Civil.
5.	11:33	Termina la percepción del movimiento sísmico.	Brigadistas de Protección Civil.
6.		Inicia la evacuación de los pisos inferiores y los pisos superiores con base al protocolo de evacuación especifico de cada inmueble.	
7.		Se inicia la cuantificación del personal que se encuentra ya instalada en los puntos de reunión.	
8.	11:50	Se convoca la implementación del Puesto de Mando	Presidente del Poder Judicial de la Ciudad de México.
9.		Se genera el Reporte de estructura piramidal a través de los radios de telecomunicación y grupos de WhatsApp.	Dirección de Protección Civil
10.	12:00	Se instala el Puesto del Mando del Poder Judicial de la Ciudad de México.	Integrantes del Puesto de Mando.
11.	12:30	Se presenta el informe del resultado del simulacro.	Dirección de Protección Civil.
12.	13:00	Se concluye ***"Primer Simulacro Nacional 2025"***	-

En cumplimiento al "*Reglamento en Materia de Gestión Integral de Riesgos y Protección Civil para el Poder Judicial de la Ciudad de México*", y al "*Plan de Emergencia Sísmica para el Poder Judicial de la Ciudad de México*", autorizado por el Acuerdo General 42-12/2023, emitido por el Pleno del Consejo de la Judicatura de la Ciudad de México, en sesión de fecha dieciocho de abril de dos mil veintitrés; a las **once horas con cincuenta minutos,** se implementará el Puesto de Mando del Poder Judicial de la Ciudad de México, el cual es la máxima autoridad ante la Institución, al momento de presentarse una emergencia mayor a causa de un fenómeno perturbador, y es el encargado de decidir las acciones del Poder Judicial de la Ciudad de México, para atender de manera rápida, a los servidores públicos y público usuario que se encuentre en los diferentes inmuebles de la institución, en caso de presentarse un siniestro o desastre, así como de mitigar las consecuencias negativas y aplicar el programa de restablecimiento de las actividades de la institución con base a la organización siguiente:

I. **Presidente.**
Presidente del Poder Judicial de la Ciudad de México.

II. **Coordinación.**
A. Consejería Ponencia 1.
B. Consejería Ponencia 2.
C. Consejería Ponencia 3.
D. Consejería Ponencia 4.
E. Consejería Ponencia 5.
F. Consejería Ponencia 6.
G. Secretaria Particular del Presidente.
H. Jefa de la Oficina del Presidente.
I. Secretaría General del Consejo de la Judicatura de la Ciudad de México

III. **Secretario Ejecutivo.**
Oficialía Mayor del Tribunal Superior de Justicia de la Ciudad de México.

IV. **Secretario Técnico.**
Dirección de Protección Civil

V. **Integrantes.**
A. Dirección Ejecutiva de Obras, Mantenimiento y Servicios.
B. Dirección Ejecutiva de Recursos Humanos.
C. Dirección Ejecutiva de Recursos Materiales.
D. Dirección Ejecutiva de Recursos Financieros.
E. Dirección Ejecutiva de Gestión Tecnológica.
F. Dirección Ejecutiva de Planeación.
G. Dirección de Seguridad.
H. Coordinación de Comunicación Social.

Sin más por el momento, aprovecho la ocasión para enviar un cordial saludo, reiterando la seguridad de mi atenta y distinguida consideración.

ATENTAMENTE

Ciudad de México, a 07 de abril de 2025

LIC. ADRIANA BERENICE CRUZ GONZÁLEZ
SECRETARIA GENERAL DEL CONSEJO DE LA JUDICATURA
DE LA CIUDAD DE MÉXICO

CONSEJO DE LA JUDICATURA DE LA CIUDAD DE MÉXICO ESTADOS UNIDOS MEXICANOS
SECRETARÍA GENERAL

"2025, Año de la Mujer Indígena"

Secretaría General
Consejo de la Judicatura de la Ciudad de México

Of. Núm. CJCDMX-SG-VAR-9851-2025
CJCDMX/CJ/4S/3

Ciudad de México, a 04 de abril de 2025

DIRECTOR DEL BOLETÍN JUDICIAL DEL TRIBUNAL SUPERIOR DE JUSTICIA DE LA CIUDAD DE MÉXICO
P R E S E N T E

Por este conducto, y de conformidad con lo dispuesto por el artículo 62, fracción VII y XIX, del *Reglamento Interior del Consejo de la Judicatura de la Ciudad de México*, remito a usted la relación del acuerdo dictado por la consejera semanera Licenciada María Esperanza Hernández Valero, integrante del Consejo de la Judicatura de la Ciudad de México, en los expedientes administrativos VARIOS, ante la fe de la suscrita, a fin de que se sirva hacer su publicación en el Boletín Judicial del **ocho de abril de dos mil veinticinco**, mismos que a continuación se menciona:

NÚMERO DE EXPEDIENTE VARIOS	NOMBRE	FECHA DEL ACUERDO A NOTIFICAR
461/2025	ALBERTO FERNÁNDEZ RAMOS	31-marzo-2025
417/2025	IROEL DAVID JUÁREZ DUARTE	01-abril-2025

Reitero a usted las seguridades de mi atenta y distinguida consideración.

ATENTAMENTE

LIC. A. BERENICE CRUZ GONZÁLEZ
SECRETARIA GENERAL DEL CONSEJO DE LA JUDICATURA DE LA CIUDAD DE MÉXICO

PJCDMX PODER JUDICIAL CIUDAD DE MÉXICO

CNPCyF
Implementación del Código Nacional de Procedimientos Civiles y Familiares en el Poder Judicial de la Ciudad de México

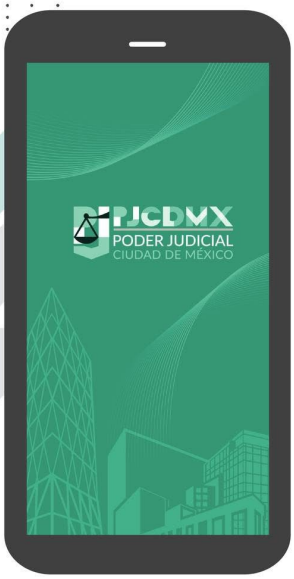

Escanea Código

Aquí

A partir del **1 de diciembre 2024**, el Poder Judicial de la CDMX revoluciona la justicia con la plataforma **Mi Tribunal**, que te permitirá:

- Presentar demandas en línea.
- Consultar expedientes de forma digital.
- Dar seguimiento a juicios conforme al Código Nacional de Procedimientos Civiles y Familiares.

CÓDIGO NACIONAL DE PROCEDIMIENTOS CIVILES Y FAMILIARES
REVOLUCIÓN DIGITAL EN LA JUSTICIA

PJCDMX PODER JUDICIAL CIUDAD DE MÉXICO | CNPCyF Implementación del Código Nacional de Procedimientos Civiles y Familiares en el Poder Judicial de la Ciudad de México

¿Por qué necesitas una firma electrónica?

- Es indispensable para garantizar la autenticidad y validez jurídica de los documentos digitales.
- Requisito para acceder al expediente electrónico del PJCDMX.

Beneficios del cambio:

- Validación inmediata de documentos.
- Ahorro de tiempo en procesos judiciales.
- Acceso seguro al expediente electrónico.

Opciones de firma aceptadas:

FIREL: Firma electrónica certificada del Poder Judicial de la Federación

e.Firma: Emitida por el SAT, válida a nivel nacional.

Firma.Judicial: Especial para usuarios del Poder Judicial.

¿Cómo obtener tu firma electrónica?

Firma.Judicial : Solicítala en los módulos del PJCDMX:

- Av. Juárez 8
- Patriotismo 230

e.Firma: Tramítala en el SAT.

Consulta requisitos completos en el portal: www.poderjudicialcdmx.gob.mx.

¡Prepárate para la nueva era de justicia digital!

Consulta más en www.poderjudicialcdmx.gob.mx.

CÓDIGO NACIONAL DE PROCEDIMIENTOS CIVILES Y FAMILIARES
REVOLUCIÓN DIGITAL EN LA JUSTICIA

SALAS

PRIMERA SALA CIVIL

ACUERDOS DEL 7 DE ABRIL DEL 2025

Acon Latam Management, L. L. C vs. Dd3 Capital Partners, S.A. de C.V. y Werner Wainfeld Martín Máximo y Combe Hubbe Jorge. Ord. Civ. T. In 334/2025/001, 1 Acdo.

Adams Huitrón Alicia Guadalupe vs. Cortés García María Laura y Sánchez Escorcia María del Pilar y Coello Santos Titular de la Notaria Pública 30 de la Ciudad de México Lic. Rafael Arturo y Director del Registro Público de la Propiedad y del Comercio de la Ciudad de México. Nul. de Juic. Concluido T. Ap 411/2025/001, 1 Acdo.

Administradora Turin S.A. de C.V. y Sus Acumulados Exp. 352/2018 Promov. por Administradora Turin S.A. de C.V. vs. Consorcio Interamericano de Comunicación S.A. de C.V. y 445/2018 Duclaud Ampudia Liliana vs. Consorcio Interamericano de Comunicación S.A. de C.V. vs. Consorcio Interamericano de Comunicación S.A. de C.V. Ord. Civ. T. 830/2016/002 Cuad. Amp. 1, 1 Acdo., Ord. Civ. T. 830/2016/002 Cuad. Amp. 3, III, 1 Acdo.

Amaya Rivera Eduardo y María Deyanira Becerril Ramírez vs. Fidelio Herrera Quezada; Banco Santander (México), S.A., Institución de Banca Múltiple, Grupo Financiero Santander México; José Ángel Villalobos Magaña, Titular de la Notaría Pública Número 9 de la Ciudad de México y Director del Instituto de la Función Registral del Estado de México. Ord. Civ. T. 391/2024/001 Cuad. Amp., 1 Acdo.

Arufe Calderón María Guadalupe y y-o. María Guadalupe Arufe Calderón Vda. de Milla su Sucesión vs. Juárez Jiménez María. Controv. de Arrendamiento T. 2004/2024/001 Cuad. Amp. 1, I, 1 Acdo.

Arzave Cural Fausto Alfonso vs. Villaseñor Skinfield de Bermúdez María. Villaseñor Skinfield Nicolás su Sucesión. Villaseñor Skinfield de Pérez Julia. Villaseñor Skinfield Severiano. Ord. Civ. T. Ap 296/2025/003, 1 Acdo.

Banco Invex Sociedad Anónima Institución de Banca Múltiple Invex Grupo Financiero Fiduciario en su Carácter de Fiduciario en el Fideicomiso Irrevocable de Administración Fuente de Pago y Garantía Identificado Con el Número 1055 vs. Jorge Jesús Solís Onate. Vía Aprem. Civ. T. 217/2024/001, 1 Acdo.

Banco Mercantil del Norte S.A. Institución de Banca Múltiple vs. González Salomón Claudia Gabriela. Esp. Hip. T. 72/2025/004 Cuad. Amp. 1, I, 1 Acdo.

Banco Monex Sa Institución de Banca Múltiple Monex Grupo Financiero vs. Tridex Evolution S de R.L. de Cv, Moisés Andrés Mota Cuevas. Ejec. Merc. T. 735/2022/002, 1 Acdo.

Banco Nacional de México Sa Integrante de Grupo Financiero Banamex División Fiduciaria como Fiduciario del Contrato de Fideicomiso Número 8131-9 vs. Mejía Delrey José Luis. Ord. Civ. T. 194/2023/004, 2 Acdos.

Barrera Ávila Cristóbal, su Sucesión vs. Juana Barrera Ávila, Refugio Barrera Ávila, Abraham Barrera Avial, Luis Barrera Ávila, Virginia Barrera Lucas como Albacea de la Sucesión de Andrés Barrera Ávila y Roberto Varela Torres. Ord. Civ. T. 362/2019/004 Cuad. Amp. 1, I, 1 Acdo.

Bravo Mejía Jovita vs. Isidro Navarrete Gómez, Atala Peña Sánchez y Rafael Melo Arellano. Ord. Civ. T. 810/2023/001, 1 Acdo.

Cabrera Contreras Usiel Janai y Saucedo Alapizco Frida Guadalupe vs. Qualitas Compañía de Seguros S.A. de C.V. Ord. Civ. T. Qu 452/2025/001, 1 Acdo.

Campos Ramírez Eduardo vs. Luis Alberto Artega León. Ord. Civ. T. 583/2024/001, 1 Acdo.

Cano Zárate María Eugenia vs. Morales Valladares Silvia. Ord. Civ. T. 67/2025/002 Cuad. Amp. 1, I, 1 Acdo.

Castro Leal Espino Alicia Lily vs. González Sánchez Carlos Artemio. Controv. de Arrendamiento T. 64/2025/001 Cuad. Amp. 1, I, 4 Acdos.

Cavazos Ortiz Rosalba Carolina vs. Banco Santander México S.A. Institución de Banca Múltiple Grupo Financiero Santander México, antes Banco Mexicano Somex S.A., antes Asociación Hipotecaria Mexicana S.A. de C.V. y C. Director del Registro Público de la Propiedad y del Comercio de la Ciudad de México. Ord. Civ. T. 382/2021/003 Cuad. Amp. 1, I, 1 Acdo.

Centro Deportivo Chapultepec. A.C. vs. Supervisiã N en Administraciã N de Servicios S.A. de C.V. Ord. Civ. T. 240/2023/001, 1 Acdo.

Cervantes Diez de Sollano Deniss y Cervantes Diez de Sollano María del Refugio vs. Sánchez Rodríguez Karen y Pinto Carrillo Ramón Basilio. Controv. de Arrendamiento T. 51/2025/001 Cuad. Amp. 1, I, 2 Acdos., Controv. de Arrendamiento T. 51/2025/002 Cuad. Amp. 1, I, 2 Acdos.

Cibanco Sa Institución de Banca Múltiple en su Carácter de Fiduciaria en el Fideicomiso Número F/00782 vs. Rodríguez Montaño Sergio Jesús. Vía Aprem. Civ. T. Ap 384/2025/001, 1 Acdo.

Cuéllar Moreno Yesika Socorro vs. Galván Miranda Karla Ivonne. Esp. Hip. T. Ap 490/2025/011, 1 Acdo.

Cuéllar Valcarcel Óscar Rubén vs. Varela Rivera Oliva y Rivera Varela María José. Controv. de Arrendamiento T. Ap 2002/2024/001, 1 Acdo.

Dueñas Acosta Rubén vs. Minero Balvanera Luis vs. Ord. Civ. T. Ap 286/2025/003, 1 Acdo.

Estrada Iniesta Rogelio vs. Eduardo Gutiérrez Martínez. Ord. Civ. T. 695/2023/003 Cuad. Amp. 1, 2 Acdos.

Factoring Corporativo S.A. de C.V. Sofom. Enr vs. Zepeda Méndez Juan Alberto y Otro. Ejec. Merc. T. 155/2010/010, 2 Acdos.

Factoring Corporativo, S.A. de C.V., Sociedad Financiera de Objeto Múltiple, E. R vs. Judith Belio Loaeza, Luma Entertainment, S. C. Esp. Hip. T. 721/2023/001 Cuad. Amp. 1, 1 Acdo., Esp. Hip. T. 721/2023/001 Cuad. Amp. 2, 1 Acdo.

García Alvarado Edgar Alejandro vs. Seguros Banorte S.A. de C.V. Grupo Financiero Banorte. Ord. Civ. T. 411/2020/009 Cuad. Amp. 3, III, 1 Acdo.

Gerónimo Orlando Villalobos y Guerra Cortés, Ambos por su Propio Derecho Así como en Representación de su Menor Hija Nadia del Carmen Villalobos Guerra Marlene vs. Seguros Banorte S.A. de C.V. Grupo Financiero Banorte. Ord. Civ. T. Ap 106/2025/006, 1 Acdo.

Gómez Hernández Rosa María Patricia vs. Karla de la Cueva Flores. Controv. de Arrendamiento T. 229/2024/001 Cuad. Amp. 01, 2 Acdos.

Gravitas Holdings, S.A. P. I. de C.V. vs. Global Najinv, S.A. de C.V., Sandage Trading, S.A. de C.V., Gravitas Capital Group, S.A. P. I. de C.V. Ord. Merc. T. 669/2024/003, 1 Acdo.

Hernández Romay Pascual Alejandro vs. Giovani Alejandro Córdoba Mora, Fabiola Samara Romero Vázquez. Ord. Civ. T. 364/2024/001, 1 Acdo.

Hernández Salgado Pedro Jesús vs. Safenet México S. de R. L de C.V. y Thales Dis México, S.A. de C.V. Ord. Merc. T. 417/2023/001, 1 Acdo.

Hernández Ventura María Teresa vs. Desarrolladora de Vivienda de Varde S.A. de C.V., y Germán García Reyes. Ord. Civ. T. 342/2024/001, 1 Acdo.

HSBC México Sa Institución de Banca Múltiple Grupo Financiero HSBC vs. Luis Antonio Jiménez Martell. Esp. Hip. T. 497/2024/001, 2 Acdos.

Hugo Solís Justo vs. Teresa González Martínez, Laura Xóchitl Velázquez González. Ord. Civ. T. 294/2024/001 Cuad. Amp., 2 Acdos., Ord. Civ. T. 294/2024/001 Cuad. Amp. 2, 2 Acdos.

Iglesia Mexicana del Evangelio de Cristo Pentecostes Asociación Religiosa vs. Juan Manuel Torres. Ord. Civ. T. 196/2022/004 Cuad. Amp. 2, 2, 1 Acdo.

Ima Especialistas en Electrificación Ferroviaria, S.A. de C.V. vs. Ellusión, S.A. de C.V. Oral Merc. T. Ap 417/2025/001, 1 Acdo.

Inmobiliaria Femajor S.A. de C.V. vs. Banco Inmobiliario Mexicano Sa Institución de Banca Múltiple División Fiduciaria como Fiduciario del Fideicomiso Irrevocable de Administración Con Actividades Empresariales Número 85100162, Desarrolladora Rovi S.A. de Cv, Fabrica de Harinas Elizondo S.A. de Cv, Miguel Alessio Robles Notario Diecinueve de la Ciudad de México. Ord. Merc. T. 694/2023/006 Cuad. Amp. 1, I, 1 Acdo.

Inmobiliaria Mexicana Amores Sa vs. Martínez Montes María Isabel. Controv. de Arrendamiento T. 853/2024/002 Cuad. Amp. 1, I, 1 Acdo.

Inmobiliaria Unión Elite, S.A. de C.V. vs. Bemi Espacios de Estacionamiento, S.A. de C.V. Ord. Civ. T. 64/2022/002 Cuad. Amp. 1, 1 Acdo.

Jiménez Terán Julio César vs. Martha Silvia Tafolla Salcedo, Instituto de Seguridad y Servicios Sociales de Los Trabajadores del Estado a Través de su Fondo de la Vivienda (Fovissste) y C. Director del

SOLO CONSULTA SOLO CONSULTA SOLO CONSULTA

Registro Público de la Propiedad y de Comercio de la Ciudad de México. Ord. Civ. T. 85/2024/002, 1 Acdo.

Juárez Hernández María vs. Ezequiel Vázquez Díaz. Controv. de Arrendamiento T. 773/2024/001 Cuad. Amp. 1, I, 1 Acdo.

Kracer Slomovitz Jorge Cuauhtémoc. Ord. Civ. T. 299/2013/009 Cuad. Amp. 2, II, 1 Acdo.

Lara Martínez Clemencia vs. María Ascención Lara Martínez También Conocida como Martha Lara vs. Fovissste. Ord. Civ. T. 256/2023/003 Cuad. Amp. 01, 1 Acdo.

López Fernández Sebastián Jorge vs. Molina Merino Rosa María. Controv. de Arrendamiento T. Ap 453/2025/001, 1 Acdo.

Marmolejo Ramírez Gustavo vs. Meneses González Nina. Esp. Hip. T. 144/2024/001, 1 Acdo.

Martín Gallardo Mario vs. Jesús Riveroll Ponce de León y Nummaria S. C. Ejec. Merc. T. Ap 491/2025/002, 1 Acdo.

Martínez de Alva Pérez Patricio vs. Elías Morris Samuel. Ord. Civ. T. Ap 361/2025/001, 1 Acdo.

Martínez Garduño Alejandro vs. Aguilar Morales Elena y Director General del Registro Público de la Propiedad y de Comercio de la Ciudad de México. Ord. Civ. T. Ap 333/2025/001, 1 Acdo.

Méndez Sánchez María Esther vs. Erika Ramírez Lara. Controv. de Arrendamiento T. 27/2024/001, 1 Acdo.

Mendoza Torales Gerardo vs. Arana Bustamante Antonio. Ord. Civ. T. 338/2024/005 Cuad. Amp. 3, 1 Acdo., Ord. Civ. T. 338/2024/005 Cuad. Amp. 1, 1 Acdo.

Meneses Valladares Eduardo Eder vs. Meza Hernández María Dolores. Ord. Civ. T. Ap 496/2025/008, 1 Acdo.

Meza Pozos Ricardo Pável vs. Ediciones San Francisco S.A. de C.V. Ord. Civ. T. 138/2025/001 Cuad. Amp. 1, I, 1 Acdo.

Monex Casa de Bolsa S.A. de C.V. Monex Grupo Financiero vs. Alacan S.A. de C.V., Paulina Álvarez Cortés, Guadalupe Canino Marín, Pablo Álvarez de Los Cobos y Rodolfo Lobo Martínez. Ord. Merc. T. 717/2017/015 Expdllo., 1 Acdo.

Mora Ramírez Verónica vs. Federico Cruz Ángeles. Controv. de Arrendamiento T. 184/2024/001, 1 Acdo.

Muñoz Cena Olga Leticia hoy su Cesionario Marco Polo Valdez Ramos vs. Gustavo Antonio Lara Ramos, Guadalupe Velia Lara Ramos de Menchaca, Jesús María Menchaca Gómez, Homero Augusto Lara Valdés, Carlos Alejandro Lara Valdés, Ricardo Arturo Lara Valdés, Gustavo Antonio Lara Valdés, María del Socorro Lara Ramos de Santos, Jesús Santos Méndez, Juana Lara Ramos, Alicia Amanda Flores de Lara, Rodrigo Armando Lara Ramos, Paula Lara Ríos, José Miguel Lara Ramos, Express y Carga del Río Bravo, S.A. de C.V., Transtur Nacional e Internacional, S.A. de C.V., Corporación Tramex, S.A. de C.V., Asesores Transportistas, S.A. de C.V., Corporación de Servicios Integrales de Transportación, S.A. de C.V., Transporte Todo, S.A. de C.V., Timón Transportista, S.A. de C.V., Grupo Trans. Esp. Hip. T. 141/2010/009 Cuad. Amp. 1, I, 1 Acdo.

Nava Vázquez Teresa Elizabeth vs. Zurich Compañía de Seguros S.A. Ord. Civ. T. 568/2023/002 Cuad. Amp. 1, 1 Acdo., Ord. Civ. T. 568/2023/002 Cuad. Amp. 2, 1 Acdo.

Navarrete Valenzuela Óscar Pedro vs. Ozeri Sefchovich Isaac y Sefchovich López Raquel. Controv. de Arrendamiento T. Ap 337/2025/001, 1 Acdo.

Neuhausler Drachsler Petra Gabriele y Neuhausler Drachsler Petra Gabriele vs. María Teresa Granciano Luna, Salvador Pérez Zamora y María Teresa Granciano Luna, Salvador Pérez Zamora. Controv. de Arrendamiento T. 705/2024/002 Cuad. Amp. 1, I, 1 Acdo.

Niño Murillo Gabriel su Sucesión vs. Bautista Segundo Maribel y Bautista Segundo Rafael. Ord. Civ. T. Ap 449/2025/001, 1 Acdo.

Olivares Lujano Miguel Ángel y Víctor Olivares Luna vs. Seguros Inbursa Sa Grupo Financiero Inbursa. Ord. Civ. T. 711/2024/001 Cuad. Amp. 1, I, 1 Acdo.

Oropeza Cano Susana vs. Araceli Miranda Soriano. Ord. Civ. T. 575/2017/003, 1 Acdo.

Oropeza Leyte José Luis Bonifacio, Báez Ramírez María Eugenia, Oropeza Leyte Carlos Enrique, Negrete Zamano María Elena, y Oropeza Leyte Antonio vs. Registro Público de la Propiedad y del Comercio del Distrito Federal, Talavera Autrique Joaquín, González Soto y Asociados S.A. de C.V., Impresa Prestucture S.A. de C.V., Banco Activer Sociedad Anónima Institución de Banca Múltiple Grupo Financiero Activer, González Soto Germán Carlos, Araujo Gómez Carlos Alberto, González Martínez Adrián, Ricoy Ibarrola Gerardo, Arellano Rangel Maricela, Gómez Atilano Juana Irma. Ord. Merc. T. 425/2015/009, 3 Acdos.

Ortega Díaz María Magdalena vs. Grupo Mexicano de Seguros S.A. de C.V. Ord. Civ. T. Ap 217/2025/002, 1 Acdo., Ord. Civ. T. In 217/2025/001, 1 Acdo.

Osorio Reyes Lilia vs. Sistemas de Ingeniería Construcción Supervisión y Comercialización Yuriria S.A. de C.V. Ord. Merc. T. 609/2022/003, 1 Acdo.

Peraza Santos Valeria vs. Rocky Sierra Arellanos y Guadalupe Partida Vargas. Controv. de Arrendamiento T. Ap 277/2025/003, 1 Acdo.

Rebollar García Carmen, su Sucesión vs. Beatriz Luquin Ambriz. Ord. Civ. T. 790/2024/001 Cuad. Amp. 1, I, 1 Acdo.

Red Amigo Dal Sapi de C.V. Sofom Enr vs. Macrioservicios y Maquinados de Tabasco S.A. de Cv, Andrés Rodríguez Leyva. Ejec. Merc. T. 764/2024/001 Cuad. Amp. 1, I, 2 Acdos.

Reyes Luna José Adolfo su Sucesión vs. Valenzuela Patiño Marcela. Controv. de Arrendamiento T. Ap 83/2025/001, 1 Acdo.

Rohan Estrada María del Carmen vs. Torre Médica Centro Médico del Valle Con Razon Social Operadora de Hospitales Gtm Sapi de Cv, Jorge Manuel Alcántara, Yenialine Días Ramirez. Ord. Civ. T. 850/2023/010Cuad.Amp.1,I,1Acdo.,Ord.Civ.T.850/2023/008 Cuad. Amp. 1, I, 1 Acdo., Ord. Civ. T. 850/2023/013 Cuad. Amp. 2, II, 1 Acdo., Ord. Civ. T. 850/2023/013 Cuad. Amp. 1, I, 1 Acdo., Ord. Civ. T. 850/2023/010 Cuad. Amp. 2, II, 1 Acdo., Ord. Civ. T. 850/2023/014 Cuad. Amp. 3, III, 1 Acdo.

Rojas Méndez Joaquín vs. Servicios de Autotransporte Urbano Ruta 86 S.A. de C.V. Ord. Civ. T. 580/2023/002, 1 Acdo.

Roque Ruano José Antonio vs. Scotiabank Inverlat S.A., Institución de Banca Múltiple, Grupo Financiero Scotiabank Inverlat. Ord. Merc. T. 135/2019/009 Cuad. Amp., 1 Acdo.

Ruvalcaba Mercado Raymundo vs. Jorge Salcedo Ortega. Ord. Civ. T. 224/2023/001, 1 Acdo.

Santander Orozco Alma Socorro su Sucesión vs. Ibeet Vargas Santander. Controv. de Arrendamiento T. 825/2024/001 Cuad. Amp. 2, II, 2 Acdos.

Smith & Nephew S.A. de C.V. vs. Nueva Era Orthopedia México S.A. de Cv, Ramírez Martínez Osvaldo y Onofre Canedo Sergio. Ejec. Merc. T. 580/2024/001, 1 Acdo.

Tostado Hernández Alejandro René vs. C. Director General del Registro Público de la Propiedad y de Comercio de la Ciudad de México, José de Rugama Jiménez su Sucesión por Conducto de su Albacea Sylvia Paulette de Rugama Prado y Sylvia Paulette de Rugama Prado. Ord. Civ. T. 378/2024/001 Cuad. Amp. 1, 1 Acdo.

Universidad del Distrito Federal, S. C vs. Trujillo Salazar María Loreto y Bermejo Quezada Eduardo y Bermejo Trujillo Yazmín Fabiola. Ord. Civ. T. Ap 1446/2024/003, 1 Acdo.

Vadjavari, S.A. de C.V. vs. Inmobiliaria Bains, S.A. de C.V. y Cárdenas Curiel Héctor. Ejec. Merc. T. 578/2018/031 Cuad. Amp. 1, 1 Acdo.

Villanueva Nájera Antonio Alejandro vs. Sánchez Martínez Leonor, León Longinos Felipe Orlando, Sánchez Martínez Carmen, Villanueva Sánchez Gabriel, Villanueva Sánchez Argelia y Villanueva García Baruch Abed. Ord. Civ. T. 358/2023/003, 1 Acdo.

Vise S.A. de C.V. vs. Fujita Corporation. Ord. Civ. T. 23/2022/002 Cuad. Amp. 1, I, 1 Acdo.

Zárate Cortés Ángel vs. María del Carmen Yesenia Ferrara Solís de Verduzo. Esp. Hip. T. 356/2018/003, 1 Acdo.

SENTENCIAS

Promecade, Sociedad Anónima, Promotora de Inversiónde Capital Variable, Sociedad Financiera de Objeto Múltiple, Entidad No Regulada antes Accendo Banco, S.A., Institución de Banca Múltiple (Antes Investa Bank, S.A. Institución de Banca Múltiple) vs. María Consuelo Astiazaran Estrella. Esp. Hip. T. Ap 153/2025/005 Sent. Pon 3

Banco Nacional de México S.A., Integrante del Grupo Financiero Banamex vs. Cuervo Escalona Juan Carlos Enrique Quien También Acostumbra a Usar el Nombre de Juan Carlos Cuervo Escalona. Esp. Hip. T. Ap 182/2025/003 Sent. Pon 1

HSBC México Sa Institución de Banca Múltiple Grupo Financiero HSBC vs. Rodríguez Romo Raúl Alfonso y Hernández Morán Elizabeth. Especial Hipotecario T. Qu 253/2025/001 Sent. Pon 2

Padilla Martínez Edgardo vs. HSBC México Sa Institución de Banca Múltiple Grupo Financiero HSBC. Cnpcyf -Especial Hipotecario Oral T. Qu 390/2025/001 Sent. Pon 1

Ramos Barrera Sergio vs. Núñez Sotelo Edith. Ord. Civ. T. Ap 1974/2024/002 Sent. Pon 3

Recuperación de Comercio Interior, S. de R. L. de C.V. antes Banco Nacional de Mexcio., S.A. Integrante del Grupo Financiero Banamex vs. Francisco Javier Mendoza Madrigal. Esp. Hip. T. Ap 299/2025/004 Sent. Pon 3

SOLO CONSULTA SOLO CONSULTA SOLO CONSULTA

Vargas Gómez Antonio de Jesús y Vargas Gómez Alejandra vs. Vargas Gómez Enrique. Ord. Civ. T. Ap 388/2025/001 Sent. Pon 3
AUDIENCIA
Banco Santander México Sociedad Anoni, Ma Institución de Banca Múltiple, Grupo Financiero Santander México vs. Grysam S.A. de C.V., Jorge Félix Aizcorbe, José Ignacio Fernández Rionda y Guadalupe Soledad Frías. Ejec. Merc. T. 522/2024/001 Cuad. Amp. 1,
Enríquez Guerra Gabriela vs. González López Carlos Alberto. Ord. Civ. T. 43/2021/004 Cuad. Amp. 1, I,

LA SECRETARIA DE ACUERDOS
LIC. LILIANA RUÍZ QUINTANA

SEGUNDA SALA CIVIL

ACUERDOS DEL 7 DE ABRIL DEL 2025

Alf Beauty, S.A. P. I. de C.V. vs. Just Enjoy México, S.A. de C.V. Ejec. Merc. T. 606/2024/001, 1 Acdo.
Alf Recursos, S.A. P. I. de C.V. vs. Grupo Internacional Editorial, S.A. de C.V. y Walter Coratella Cuevas. Ejec. Merc. T. 658/2022/007, 1 Acdo., Ejec. Merc. T. 658/2022/005, 1 Acdo.
Alvarado Muro José Arturo vs. María Engracia García González. Ord. Civ. T. 636/2023/001, 2 Acdos.
Álvarez López Fernando Javier vs. Grupo Mexicano de Seguros, S.A. de C.V. Ord. Civ. T. Ap 357/2025/001, 1 Acdo.
Banco Nacional de México, S.A., Integrante del Grupo Financiero Banamex hoy Negocios Inmobiliarios & Remates Hipotecarios M2, S.A. P. I. de C.V. vs. Alvarado Cuevas José Edgar y María Gabriela Alcántara Montiel. Esp. Hip. T. Ap 1760/2024/003, 1 Acdo.
Banco Santander México, S.A., Institución de Banca Múltiple, Grupo Financiero Santander México vs. Elizabeth Martínez Luciano. Esp. Hip. T. 640/2021/007, 1 Acdo.
Belzabeth Higuera Pérez vs. Roberto Árias Martínez. Ord. Civ. T. 341/2021/002, 1 Acdo.
Cargo Service Center de México, S.A. de C.V. vs. Impulsora de Montacargas, S.A. de C.V. Ord. Merc. T. 174/2022/002, 1 Acdo.
César Erbey Mascareño Espinoza e Ignacia Melissa Castillo Montiel por su Propio Derecho y en Representaciónde la Menor de Iniciales N. V. M. C vs. Axa Seguros, S.A. de C.V. Ord. Civ. T. 199/2021/005, 1 Acdo., Ord. Civ. T. 199/2021/006, 1 Acdo.
Condóminos de Balderas 136 vs. Balderas 136, S.A. de C.V. ; Raúl Sánchez Rucobo, Rafael Mendoza Martínez, Pedro Gerardo García Polanco, José Miguel Fonseca Montalvo, Julio César Rodríguez Ayala y Marco Antonio Reyes Melo. Ord. Civ. T. 552/2021/010, 1 Acdo.
Corporativo Empresarial Abc, S. R. L. de C.V. vs. Tecnomadera Italiana, S.A. de C.V. Ord. Civ. T. Ap 1895/2024/001, 1 Acdo.
De Las Rivas Flores María Teresa vs. Víctor Manuel Juárez González. Ord. Civ. T. 625/2024/001, 1 Acdo.
García Mejía Ana María vs. Nueva Walmart de México, S. de R. L. de C.V. Ord. Civ. T. 608/2024/001 Cuad. Amp., 1 Acdo.
HSBC México, S.A., Institución de Banca Múltiple, Grupo Financiero HSBC vs. Digital Pcs, S.A. de C.V. ; Héctor Onofre Madrigal Villaburo y Claudia Vega Guerrero. Esp. Hip. T. Ap 70/2025/004, 1 Acdo.
Inmobiliaria y Constructora Almin, S.A. de C.V. vs. Luis Antonio García Zavala y Rosa Martha Padilla López. Esp. Hip. T. 781/2023/002 Cuad. Amp., 1 Acdo.
Jacobo Xacur Eljure vs. BBVA México, S.A., Institución de Banca Múltiple, Grupo Financiero BBVA México. Ord. Merc. T. Ap 1877/2024/014, 1 Acdo.
Jassan Romano Nessim vs. Sacyr Alvarga Hospital Acuña, S.A. P. I. de C.V. ; Sacyr Construcción México, S.A. de C.V. y Constructora Hospital Tlahuac, S.A. de C.V. Ord. Merc. T. Ap 470/2025/002, 1 Acdo., Ord. Merc. T. Ap 470/2025/003, 1 Acdo., Ord. Merc. T. Ap 470/2025/001, 1 Acdo.
López Pérez Guadalupe Karla por su Propio Derecho y en Representación de Los Menores de Iniciales I. S. L. P., C. I. L. P., A. G. L. P. y M. S. N. L vs. Seguros Inbursa, S.A., Grupo Financiero Inbursa. Ord. Civ. T. 448/2024/001 Cuad. Amp., 1 Acdo.
Luna Carrasco Soledad vs. Luna Carrasco Luisa, Bernal Cedillo Guillermo, Bernal Luna Alejandro, Morales Pérez Rosario, Bernal Luna Guillermo, Reyes Reyes Araceli, Bernal Luna Yésica, Carranza Marroquín Edgardo Alejandro, Luna Carrasco Carlota, Jiménez Luna Carlos y Jiménez Luna Patricia. Ord. Civ. T. 276/2021/004, 1 Acdo.
Maldonado Zúñiga Emiliano vs. Sports Clinic Ambulatorias, S.A. de C.V. ; Wtc Sports Clinic Ambulatorias, S.A. de C.V. y Félix Enrique Villalobos Garduño. Ord. Civ. T. 718/2024/001, 1 Acdo., Ord. Civ. T. 718/2024/002, 1 Acdo., Ord. Civ. T. 718/2024/003, 1 Acdo., Ord. Civ. T. 718/2024/004, 1 Acdo., Ord. Civ. T. 718/2024/005, 1 Acdo., Ord. Civ. T. 718/2024/006, 1 Acdo., Ord. Civ. T. 718/2024/007, 1 Acdo., Ord. Civ. T. 718/2024/008, 1 Acdo., Ord. Civ. T. 718/2024/009, 1 Acdo.
Naranjo Fernández Julieta vs. García Posadas Joaquín Martín y Ayala Hernández Ma. Isabel También Conocida como María Isabel Ayala Hernández. Esp. Hip. T. 120/2023/002, 2 Acdos.
Omaña Herrera Carlos Ernie vs. Enrique Garrido García. Controv. de Arrendamiento T. 543/2024/001 Cuad. Amp., 1 Acdo.
Osorio Cortez Vladimir su Sucesión, Juana Edith Centeno Mejorada y Axel Vladimir Osorio Centeno vs. Sistema de Transporte Colectivo; Nuevo Sanatorio Durango, S.A. de C.V. ; Doctor Felipe Chavelas Ochoa, Doctor Aníbal Fuentes Manzo y Doctor Andrés Hernández Escalante. Ord. Civ. T. 691/2016/002, 1 Acdo.
Peña Jiménez Andrea H. O. Peña Jiménez Andrea Hortencia vs. Salud Integral Ortomedicapediatrica Romigil, S. C. y Soriano Torres Francisco Rodrigo. Controv. de Arrendamiento T. 598/2023/001, 1 Acdo.
Pérez Alfaro Edgar Gerardo vs. Hipotecaria Nacional, S.A. de C.V., Sofol e Instituto de Seguridad y Servicios Sociales de Los Trabajadores del Estado a Través de su Fondo de la Vivienda (Fovissste). Esp. Hip. T. 1997/2024/001 Cuad. Amp., 3 Acdos.
Portafolio de Negocios, S.A. de C.V., Sofom, E. R vs. Tec Electrónica, S.A. de C.V. ; García Fernández Placido José y García Fernández José Antonio. Ejec. Merc. T. 393/2023/003, 1 Acdo.
Ramírez Ontiveros Ma. Francisca, Reséndiz Ramírez Carolina, Reséndiz Ramírez Eduardo y Reséndiz Ramírez José Francisco vs. Cemex, S.A. B. de C.V. ; Cemex Operaciones México, S.A. de C.V. y Ferrocarril Mexicano, S.A. de C.V. Ord. Civ. T. In 477/2025/001, 1 Acdo.
Recuperación de Comercio Interior, S. de R. L. de C.V. vs. Leoncio Rodríguez Bedolla y Guadalupe Virginia López Sánchez. Esp. Hip. T. 493/2024/001, 1 Acdo.
Sámano Hernández Carmen También Conocida como Carmen Sámano Hernández de Montes vs. Zavala Montaño Sandra Perla. Ord. Civ. T. Ap 236/2025/002, 1 Acdo.
Sánchez Becerra Enrique vs. Sánchez Becerra María del Carmen y Benito Sánchez Karina vs. Codemandado en la Reconvención: Gobierno de la Ciudad de México. Ord. Civ. T. 781/2019/001, 1 Acdo.
Sánchez González Isidoro vs. Sánchez Arellano María Guadalupe y Romero Saavedra Marcos Josué O. Romero Saavedra Marco Josué. Act. Perj. Civ. T. Ap 380/2025/001, 1 Acdo.
Santander Vivienda, S.A. de C.V., Sofom, E. R., Grupo Financiero Santander México hoy Sus Cesionarios Elizabeth Fernández Olalde, María Nieves Arellano Guzmán, Ada Mireya López Villa y Juan Antonio González Alvarado vs. Gerardo Rodrigo López Guevara. Esp. Hip. T. 926/2019/011, 1 Acdo.
Tavera Carrasco Luis Ángel vs. García Meneses Marlene. Ord. Civ. T. 362/2020/001, 2 Acdos.
Terán Mejía Hilda Luisa vs. Rosales Alcalá Gerardo Ismael. Ord. Civ. T. 931/2019/002, 1 Acdo.
Vaquero Negrete Leonardo vs. Camacho Yépez Joyce. Ord. Civ. T. 517/2020/002 Cuad. Amp., 1 Acdo.
Vfs México, S.A. de C.V., Sofom. E. N. R vs. Tractoautobuses del Norte, S.A. de C.V. y Jesús Eduardo González Pérez. Ejecutivo Mercantil Oral T. 271/2024/001, 1 Acdo.
Yamanaka Hernández Juan Sergio vs. Refugio Arnulfo Carrera Gálvez, Blanca Rosa Malpica Ruiz y Ana Francisca Juárez Pérez. Ejec. Merc. T. 332/2012/004, 1 Acdo.
Zanabria Vázquez Francisco vs. Avelina Téllez Vda. de Rosales y/o Abelina Téllez de Rosales; Gabino Rosales Gómez su Sucesión y Director del Registro Público de la Propiedad y de Comercio de la Ciudad de México. Ord. Civ. T. Ap 355/2025/001, 1 Acdo.
MAL PUBLICADOS
Navarrete García Carolina vs. César Olmedo Zamora. Esp. Hip. T. Ap 369/2025/003, 1 Acdo.
NO PUBLICADOS
Inmobiliaria Dami, S.A. de C.V. vs. María del Carmen Oropeza Castillo. Controv. de Arrendamiento T. 594/2024/002 no Publ. de su Fecha, 1 Acdo. no Publ. del 07 Abr 2025
Recuperadora de Deuda Hipotecaria, S. de R. L de C.V. hoy su Cesionara Continum Logística Internacional, S.A. de. C.V. vs. Téllez Elizalde Facundo. Esp. Hip. T. Ap 245/2025/001, 1 Acdo. no Publ. del 03 Abr 2025

SOLO CONSULTA
SOLO CONSULTA
SOLO CONSULTA

Vázquez Hernández Gilberto Isael y Martínez Camacho Mariana en Representanción del Menor de Iniciales E. Y. V. M vs. Mapfre México, S.A. antes Mapfre Tepeyac, S.A. Ord. Merc. T. Rc 1433/2024/006, 1 Acdo. no Publ. del 07 Abr 2025

SENTENCIAS

Banco Santander México, S.A., Institución de Banca Múltiple, Grupo Financiero Santander México vs. Elizabeth Martínez Luciano. Esp. Hip. T. 640/2021/007 Sent. Pon 3

Garduño Núñez Carlos su Sucesión vs. Bacmeister Malda Gabriela. Ord. Civ. T. Ap 153/2025/001 Sent. Pon 3

Osuna Berrocal Antonio su Sucesión vs. Gonzalo Fernando Meza Hernández. Controv. de Arrendamiento T. 648/2024/001 Sent. Pon 2

EL SECRETARIO DE ACUERDOS
LIC. ROMÁN MONTOYA CASTRO

TERCERA SALA CIVIL

ACUERDOS DEL 7 DE ABRIL DEL 2025

Aseguradora Aserta, S.A. de C.V. vs. If Vertical 2, S.A. P. I. de C.V. Prov. Prec. Merc. T. Ap 395/2025/001, 1 Acdo.

Ataress S.A. de C.V. y Otro vs. Autos de Calidad Cortés S.A. de C.V. y Otros. Ord. Merc. T. Ap 184/2025/009, 2 Acdos.

Banco Nacional de México, S.A., Integrante del Grupo Financiero Banamex vs. Fragoso Sánchez Abraham. Esp. Hip. T. 1055/2022, 1 Acdo.

BBVA Bancomer, S.A. Institución de Banca Múltiple, Grupo Financiero BBVA Bancomer hoy Banco Mercantil del Norte, S.A. Institución de Banca Múltiple Grupo Financiero Banorte vs. Mariana Saucedo Pérez. Esp. Hip. T. 833/2024, 1 Acdo.

Cabott Capital, S.A. P. I. de C.V., S. O. F. O. M., E. N. R vs. Chacón Guzmán Lorena y Otros. Esp. Hip. T. 1418/2024 Cuad. Amp., 1 Acdo.

Calzados Jorcar S.A. de C.V. vs. Coppel S.A. de C.V. También Conocida como Almacenes Coppel S.A. de C.V. y Comercialmente Conocida como Coppel. Ord. Civ. T. Qu 270/2025/001, 2 Acdos.

Cardiel Urbina José Martín vs. Grupo Mexicano de Seguros, S.A. de C.V. Ord. Civ. T. In 193/2025/002, 1 Acdo.

Castañeda Hernández Guadalupe su Sucesión vs. Camacho Vázquez Maricela y Pérez Rodríguez Gabino. Controv. de Arrendamiento T. 154/2020, 1 Acdo.

Cibanco S.A. Institución de Banca Múltiple vs. Maquinados e Instalaciones Industriales, S.A. de C.V. y Otro. Ord. Merc. T. Ap 523/2025/002, 3 Acdos.

Cocoba Francisca vs. Grupo Mexicano de Seguros, S.A. de C.V. Ord. Civ. T. 1626/2024 Cuad. Amp., 1 Acdo.

Crédito Oportuno, S.A. de C.V., Sociedad Financiera de Objeto Múltiple, Entidad Regulada vs. Vitamez, S.A. de C.V. y Otro. Vía Aprem. Civ. T. Ap 524/2025/003, 1 Acdo.

Crespo Hobart Edgar Rogelio vs. Ana Karine Rangel Rodríguez. Ord. Civ. T. 1014/2024, 1 Acdo.

Díaz González Isabel vs. María del Carmen Díaz Pedrero. Ord. Civ. T. Ap 194/2025/001, 1 Acdo.

Gallardo Reyes Diana Patricia y Otro vs. Medina Medina Jorge Carlos. Controv. de Arrendamiento T. Ap 512/2025/001, 3 Acdos.

Galván Cuevas Rosario vs. Pavia Amador María Virginia y Otra. Ord. Civ. T. Ap 409/2025/001, 1 Acdo.

García López Caritina su Sucesión y Otros vs. Ricardo García Rojas y Otro. Ord. Civ. T. 1892/2019, 1 Acdo.

Ge Consumo México, S.A. de C.V., Sociedad Financiera de Objeto Múltiple, Entidad No Regulada vs. De la Cruz Marín Jorge Valentín y Otro. Esp. Hip. T. Qu 307/2025/002, 1 Acdo.

Ge Seguridad en su Vivienda, S. de R. L vs. Delgadillo Rodríguez Claudia Georgina. Ord. Merc. T. Ap 419/2025/001, 1 Acdo., Ord. Merc. T. Ap 419/2025/002, 1 Acdo.

González García Víctor Manuel y Visconti Álvarez Francisco Enrique vs. Fideicomiso Número 5496 Formalizado en la Escritura Pública Número 9676 Representado por Conducto de su Fiduciario Banco Interacciones Sa Institución de Banca Múltiple Grupo Financiero Interacciones División Fiduciaria y el Delegado Fiduciario Manuel Velasco Velázquez. Ord. Merc. T. Ap 1577/2024/056, 1 Acdo.

Hernández Chairez María del Socorro y Otros vs. Axa Seguros, S.A. de C.V. Ord. Civ. T. 1596/2024 Cuad. Amp., 1 Acdo.

Hernández Hernández Beatriz en su Calidad de Concubina de la Victima Directa Rico Chávez Alan Fernando y en Representación de Sus Menores Hijos Con Iniciales A. R. H. y E. F. R. H vs. Seguros Inbursa, S.A., Rupo Financiero Inbursa. Ord. Civ. T. 1178/2024 Cuad. Amp., 1 Acdo.

Inmobiliaria Alco la Raza, S.A. de C.V. vs. Gralsa, S.A. de C.V. Ord. Civ. T. 1483/2024 Cuad. Amp., 1 Acdo., Ord. Civ. T. 1483/2024 Cuad. Amp., 1 Acdo.

Issa Name John vs. Wife Of Park También Conocida como Joo Young Lee Joo Young Lee, Cyd S.A. de C.V., Titular del Registro Público de la Propiedad de la Ciudad de México, Notario Público 69, de la Ciudad de México. Ord. Civ. T. Ap 526/2025/001, 1 Acdo., Ord. Civ. T. Ap 526/2025/002, 1 Acdo., Ord. Civ. T. Ap 526/2025/003, 1 Acdo., Ord. Civ. T. Ap 526/2025/004, 1 Acdo., Ord. Civ. T. Ap 526/2025/005, 1 Acdo., Ord. Civ. T. Ap 526/2025/006, 1 Acdo., Ord. Civ. T. Ap 526/2025/007, 1 Acdo.

Jiménez Medina Marilú vs. Assurant Daños México Sa y Axa Seguros S.A. de C.V. y Cardif México Seguros Generales S.A. de C.V. y Scotiabank Inverlat Sa Institución de Banca Múltiple Grupo Financiero Scotiabank Inverlat. Ord. Merc. T. 1957/2024/007 Cuad. Amp., 1 Acdo.

Langenscheidt Fernández Patricia y Otros vs. Grupo Restaurantero Dinar, S.A. de C.V. y Otros. Controv. de Arrendamiento T. Ap 1611/2024/009, 1 Acdo., Controv. de Arrendamiento T. Ap 1611/2024/010, 1 Acdo., Controv. de Arrendamiento T. Ap 1611/2024/011, 1 Acdo.

Mantenimiento Sak, S.A. de C.V. vs. Ferretería y Materiales de la Cruz, S.A. de C.V. y Otro. Ejec. Merc. T. 1604/2024 Cuad. Amp., 1 Acdo.

Márquez Juárez Mario vs. Qually Corporación, S.A. de C.V. Ord. Civ. T. 2020/2024/001 Cuad. Amp., 1 Acdo.

Martínez Ortega Fidencio vs. Grupo Mexicano de Seguros, S.A. de C.V. Ord. Civ. T. In 1531/2024/003, 1 Acdo.

Martínez Septién Octavio vs. Grupo Mexicano de Seguros, S.A. de C.V. Ord. Civ. T. In 1564/2024/003, 1 Acdo.

Monterrosas Durán Monserrat Concepción Xóchitlquetzal y Otra vs. Colegio Isaac Ochotorena, S. C. y Otros. Ord. Civ. T. Ap 328/2025/001, 1 Acdo.

Muciño Vda. de Vázquez Josefina su Sucesión vs. Jovito Muciño García y Otros. Ord. Civ. T. 676/2022 Cuad. Amp., 3 Acdos.

Ocaña Jurado Vda. de Saucedo Teresa su Sucesión Quien en Vida También Solia Ostentarse Con el Nombre de Teresa Ocaña Vda. de Saucedo vs. Pastrana Bahena Rogelio. Ord. Civ. T. 1043/2024 Cuad. Amp., 1 Acdo.

Ordaz Alcántara Arturo su Sucesión vs. Alcántara Juárez Esperanza su Sucesión. Ord. Civ. T. Ap 172/2025/001, 1 Acdo.

Ortiz García Beatriz vs. Cabi Outlet Pachuca S.A. P. I de C.V. Representada por Cl Ss. Andrés Delgado Sánchez Gavito y Samuel Jalife Cababie. Controv. de Arrendamiento T. Ap 521/2025/004, 1 Acdo.

Polimerida S.A. de C.V. vs. Seguros Afirme S.A. de C.V., Afirme Grupo Financiero y Equity Mexicana de Ajustes S.A. de C.V. Ord. Merc. T. Ap 425/2025/002, 1 Acdo.

Ramírez Martínez Gumercindo vs. Grupo Mexicano de Seguros, S.A. de C.V. Ord. Civ. T. Ap 199/2025/002, 1 Acdo.

Ramírez Sánchez Leticia vs. López Tinajero Érika. Controv. de Arrendamiento T. Ap 520/2025/001, 2 Acdos.

Riva López María Victoria y Otro vs. Corral Riva Andrés. Ord. Civ. T. Ap 435/2025/006, 1 Acdo.

Robles Gil Daellenback Juan Emilio vs. Scotiabank Inverlat, S.A., Institución de Banca Múltiple, Grupo Financiero Scotiabank Inverlat, División Fiduciaria y Otros. Ord. Merc. T. 404/2022, 1 Acdo.

Rodríguez López Mario Alberto vs. Gilberto Esquivel Díaz. Ord. Civ. T. 1185/2024, 1 Acdo.

Ruíz Vázquez Jaime vs. Desarrollos Habitacionales Leira, S.A. de C.V., antes Lonai Group Property Services, S.A. de C.V. y Otros. Ord. Civ. T. 1587/2024 Cuad. Amp., 1 Acdo.

Sánchez Reyes Francisco vs. Transportes de Carga Alas del Golfo, S.A. de C.V. Ord. Merc. T. 1628/2024 Cuad. Amp., 1 Acdo.

Santander Hipotecario S.A. de C.V. Sociedad Financiera de Objeto Múltiple, Entidad Regulada, Grupo Financiero Santander Ahora S&J Interieurs Sociedad Anónima vs. Carlos Manuel Yáñez García (Quien También Acostumbra Usar el Nombre de Carlos Manuel Martín Yáñez García). Esp. Hip. T. Ap 334/2025/004, 2 Acdos., Esp. Hip. T. Ap 334/2025/006, 1 Acdo.

Scotiabank Inverlat S.A. Institución de Banca Múltiple, Grupo Financiero Soctiabank Inverlat vs. Operadora Sitll S.A. y Otros. Ejec. Merc. T. 1196/2023, 1 Acdo.

Secreto vs. Secreto. Ord. Civ. T. In 51/2025/002, 2 Acdos.

SOLO CONSULTA
SOLO CONSULTA
SOLO CONSULTA

Secreto vs. Secreto. Ord. Civ. T. Ap 127/2025/010, 1 Acdo., Ord. Civ. T. Ap 127/2025/009, 1 Acdo., Ord. Civ. T. Ap 127/2025/011, 1 Acdo., Ord. Civ. T. Ap 127/2025/012, 1 Acdo., Ord. Civ. T. Ap 127/2025/013, 1 Acdo.

Sociedad Mexicana de Productores de Fonogramas Videogramas y Multimedia Sociedad de Gestión Colectiva vs. Empresas Cablevisión S.A. B. de C.V. Ord. Merc. T. 1362/2021 Cuad. Amp., 1 Acdo.

Vásquez Rivera Susana vs. Grupo Mexicano de Seguros, S.A. de C.V. Ord. Civ. T. In 1814/2024/003, 1 Acdo.

MAL PUBLICADOS

González Valencia Olga Angelina vs. Illeana Beltrán González. Ord. Civ. T. 1044/2024, 1 Acdo.

SENTENCIAS

Crespo Hobart Edgar Rogelio vs. Ana Karine Rangel Rodríguez. Ord. Civ. T. 1014/2024 Sent. Pon 3

García López Caritina su Sucesión y Otros vs. Ricardo García Rojas y Otro. Ord. Civ. T. 1892/2019 Sent. Pon 3

NO PUBLICADOS

Olmos Figueroa Rosalinda vs. Cueva Alcántara Guillermo y López Gómez Juan. Controv. de Arrendamiento T. Ap 182/2025/001 Sent. Pon 3 no Publ. del 03 Abr 2025

LA SECRETARIA DE ACUERDOS
LIC. FLORENCIA DEL CARMEN HERNÁNDEZ AMAYA

CUARTA SALA CIVIL

ACUERDOS DEL 7 DE ABRIL DEL 2025

Alanís Padilla José Luis vs. Inmobiliaria Vale, S.A. Ejec. Merc. T. 809/2022/004 Cuad. Amp., 1 Acdo., Ejec. Merc. T. 809/2022/004 Cuad. Amp. 2, 1 Acdo.

Alegre López Gastón vs. Hamdan Matta Pablo, Matta Berumen Emilia y/o También Conocida como Celia Emilia Matta Berumen (Antecedente Toca 578/2022/1 y 90/2025/2). Controv. de Arrendamiento T. Ap 90/2025/003, 1 Acdo., Controv. de Arrendamiento T. Ap 90/2025/002, 1 Acdo.

Alonso Torres Enrique su Sucesión vs. María Georgina Rocha Martínez y Soledad Martínez de Rocha. Controv. de Arrendamiento T. 404/2024/001 Cuad. Amp. 1, 1 Acdo.

Álvarez Flores María del Carmen vs. Control Total Automatizado, S.A. de C.V. y Jaquelíne Pulido Cazaña. Controv. de Arrendamiento T. 149/2018/004, 1 Acdo.

Atamoros Rodríguez Vicente Augusto vs. Socorro García Velázquez y Otros. Ord. Civ. T. 616/1998/010 Expdllo., 4 Acdos.

Autocash México, S.A. de C.V. vs. Muñiz Dyckhoff Miguel Ángel Cuitláhuac, Muñiz Dyckhoff Carla Penelope y Karin Dyckhoff Wagner, su Sucesión. Ord. Merc. T. 530/2015/005 Cuad. Amp., 1 Acdo.

Banco Mercantil Delnorte, S.A. Institución de Banca Múltiple Grupo Financiero Banorte vs. Concepto M Inmobiliario, S.A. de C.V. y Otros. Esp. Hip. T. 628/2018/002, 1 Acdo.

Banco Multiva, S.A. Institución de Banca Múltiple, Grupo Financiero Multiva vs. Nueva Subarrendadora Lomas Cantabria, S.A. de C.V. Controv. de Arrendamiento T. 43/2023/001 Cuad. Amp. 1, 1 Acdo., Controv. de Arrendamiento T. 43/2023/001 Cuad. Amp. 2, 1 Acdo., Controv. de Arrendamiento T. 43/2023/001, 1 Acdo.

Bringas Landeta Graciela Susana vs. Ocampo Cruz Francisco Javier. Esp. Hip. T. 371/2024/001 Cuad. Amp., 2 Acdos.

Castillo Ortega Alejandra vs. Mario Ríos Contreras su Sucesión y C. Director del Registro Público de Propiedad y de Comercio de la Ciudad de México. Ord. Civ. T. 840/2011/005 Cuad. Amp., 1 Acdo.

Cotemar, S.A. de C.V. vs. Abs Group Services de México, S.A. de C.V., y Absg Consulting Inc. Ord. Merc. T. 239/2020/001 Cuad. Amp., 1 Acdo.

Csi Leasing México, S. de R. L. de C.V. vs. Nueces Fink, Sociedad Anónima de Capital Variable y Roberto Renato Gardea Ruíz. Prov. Prec. Oral Merc. T. 652/2024/001 Cuad. Amp., 1 Acdo., Prov. Prec. Oral Merc. T. 652/2024/001, 1 Acdo.

Desarrollo en Educación Especializada, S.A. de C.V. vs. Mq Impulsores, S.A. de C.V., Soluciones Integrales Nirvana, S.A. de C.V. y Miguel Álvaro Mateos Pérez. Ejec. Civ. T. 99/2022/006 Cuad. Amp. 1, 1 Acdo., Ejec. Civ. T. 99/2022/006 Cuad. Amp. 2, 1 Acdo.

Eclipse del Noroeste S.A. de C.V. vs. Ingenieros Civiles Asociados S.A. de C.V. (Ica), Ord. Merc. T. 671/2017/005, 1 Acdo., Ord. Merc. T. 671/2017/005 Cuad. Amp., 1 Acdo.

Fernández González María Gabriela vs. Manuel González Chacón, Lizbeth Amelia González Grande, Liliana López González, Enrique Juárez Valdelamar y Karen Lizbeth López González. Ord. Civ. T. 560/2024/001 Cuad. Amp., 1 Acdo., Ord. Civ. T. 560/2024/001, 1 Acdo.

Flores Cadena Edgar vs. Cabello Miranda Alma y C. Director del Registro Público de la Propiedad y de Comercio de la Ciudad de México. Ord. Civ. T. 744/2024/001, 1 Acdo.

Flores Granados Omar vs. Impulsora Ecatepec S.A. de C.V. Ord. Civ. T. 498/2023/002 Cuad. Amp., 1 Acdo., Ord. Civ. T. 498/2023/002, 1 Acdo.

Frida Kahlo Corporation vs. Frikahlo de México, Sociedad Anónima de Capital Variable, Mara Cristina Teresa Romeo Pinedo, Isolda Pinedo Kahlo, su Sucesión, Mara de Anda Romeo. Ord. Civ. T. 715/2023/002 Cuad. Amp. 1, 1 Acdo.

Galicia Ledezma Nieves vs. Instituto de Vivienda del Distrito Federal (Hoy Ciudad de México) y Banca Afirme, S.A. Institución de Banca Múltiple, Afirme Grupo Financiero, División Fiduciaria. Ord. Merc. T. 3/2024/001 Cuad. Amp. 1, 1 Acdo.

Gamboa López Carlos Radames y María Antonieta Portilla Rossier vs. Érika del Rosario Fassen Rosales. Ord. Civ. T. 543/2024/001 Cuad. Amp. 1, 1 Acdo., Ord. Civ. T. 543/2024/001 Cuad. Amp., 1 Acdo.

Georgge Morales María del Socorro vs. Morales Ávila Soledad y Rafael Georgge Hernández, su Sucesión. Ord. Civ. T. 1068/2013/001 Cuad. Amp. D. C. 706/2024, 1 Acdo., Ord. Civ. T. 1068/2013/001, 1 Acdo.

Guevara Sánchez María de Lourdes y Porcayo Vergara Pedro vs. Porcayo Guevara Pedro, su Sucesión y Serralde Haneine Dea Jenniffer. Controv. de Arrendamiento T. 557/2022/001 Cuad. Amp. 1, 2 Acdos.

Interlomas Mundo Automotriz, S.A. de C.V. vs. Galicia Villanueva Erik Iván. Ejec. Merc. T. 133/2019/002 Cuad. Amp., 1 Acdo., Ejec. Merc. T. 133/2019/002, 1 Acdo.

La Fama Montañesa Fábrica de Hilados y Tejidos de Algodón, S.A. vs. Registro Público de la Propiedad y de Comercio de la Ciudad de México. Ord. Civ. T. 34/2018/001 Cuad. Amp. 5, 1 Acdo.

Manjarrez Román Angelina vs. Paulo César Montoya Orduña. Ord. Civ. T. 89/2024/001 Cuad. Amp., 1 Acdo.

Marco Antonio Olivia Mejía vs. Promoción Inmobiliaria y Turística Champotón, S.A. P. I. de C.V. Ord. Civ. T. 700/2024/001, 1 Acdo., Ord. Civ. T. 700/2024/002, 1 Acdo.

Marcos Aurelio García Enríquez vs. Sánchez González Diana Alejandra. Esp. Hip. T. 79/2023/002, 1 Acdo.

Martínez Medina Rafael, su Sucesión vs. Delfina Martínez Monroy. Ord. Civ. T. 607/2024/001 Cuad. Amp., 1 Acdo., Ord. Civ. T. 607/2024/001, 1 Acdo., Ord. Civ. T. 607/2024/002, 1 Acdo.

Muñiz Rizo Jorge Ricardo y Adele Myers Leavitt vs. Álvaro Zamora Murcia e Irma Oliva Cano Mendieta (Antecedentes Tocas 247/2010/1 Al 247/2010/3). Esp. Hip. T. Ap 1408/2024/011, 1 Acdo.

Navarrete Archundia Sintia Meray y González Campos Víctor Daniel vs. Espinosa Sánchez Gerardo y Claudia Stefanie Castillo Reyes. Ord. Civ. T. 473/2024/001, 1 Acdo.

Pérez García Josefa, su Sucesión vs. Gómez Alcibar Miguel. Controv. de Arrendamiento T. 333/2022/002 Cuad. Amp., 1 Acdo., Controv. de Arrendamiento T. 333/2022/002, 1 Acdo.

Pérez Lozano Marisela Emilia, Martha Eugenia Pérez Lozano y María Enriqueta Pérez Lozano vs. El Oso, S.A. de C.V. y Mario Alberto Pérez Lozano. Controv. de Arrendamiento T. 937/2019/002, 1 Acdo.

Pino Martínez Elizabeth, su Sucesión vs. Salvador Enciso Melchor. Controv. de Arrendamiento T. 566/2024/001, 1 Acdo.

Promotora de Inversiones Izazaga S.A. de C.V. vs. Braulio Orozco Balladares y Yesenia Balladares Macedo (Antecedente Tocas 622/2023/1 Al 622/2023/3). Controv. de Arrendamiento T. Ap 197/2025/001, 1 Acdo.

Ramos Nahimira Claudia Eugenia vs. Materiales Eléctricos Nava, S. de R. L. de C.V. Controv. de Arrendamiento T. 51/2021/006 Cuad. Amp., 1 Acdo., Controv. de Arrendamiento T. 51/2021/006, 1 Acdo.

Rodríguez Ibarra María del Carmen vs. Jiménez Andrade Estefania Jaquelín. Controv. de Arrendamiento T. 598/2024/001, 1 Acdo.

Rojas Castro Miroslava Josefina vs. Arias Peña Miguel, Orozco Paz María Elena y Spazio Bienes Raíces, S.A. de C.V. Ejec. Merc. T. 886/2014/008 Cuad. Amp. 3, 1 Acdo.

Rojo Curiel Ariel vs. HSBC México, S. A, Institución de Banca Múltiple, Grupo Financiero HSBC. Ord. Merc. T. Ap 341/2025/001, 1 Acdo.

Sarabia Espíritu Pedro su Sucesión, por Conducto de su Albacea Félix Sarabia Barajas; Félix Sarabia Barajas por su Propio

SOLO CONSULTA
SOLO CONSULTA
SOLO CONSULTA

Derecho; Sarabia Barajas Jacinto su Sucesión por Conducto de su Albacea Félix Sarabia Barajas y Sarabia Barajas Lorenzo su Sucesión por Conducto de su Albacea Remedios Sarabia Gómez vs. Virgen Sarabia Ramírez e Íñigo Andrés de Martino Somellera (Antecedentes Tocas 340/2020/1, 340/2020/2, 340/2020/3, 340/2020/4 y 340/2020/5). Ord. Civ. T. 73/2025/008, 1 Acdo.

Soto Borja Díaz Gabriel y Vitaliyevna Baeva Irina vs. Bozzo Rotondo Laura Cecilia (Antecedentes Tocas 638/2021/1 y 39/2025/2). Ord. Civ. T. Ap 39/2025/003, 1 Acdo.

Tokio Marine Compañía de Seguros, S.A. de C.V. vs. Waldos Dólar Mart de México, S de R. L. de C.V. y Arrendadora Zioncar, S. de R. L. de C.V. Ord. Civ. T. 426/2021/002, 1 Acdo.

Tokio Marine Hcc México Compañía Afianzadora, S.A. de C.V. vs. As5, S.A. de C.V. Esp. Fian. T. 235/2024/001, 1 Acdo.

Valle Mendoza Xóchitl vs. Lizbeth Contreras Sandoval y Ricardo Contreras Valle. Ord. Civ. T. 554/2022/001 Cuad. Amp. 1, 1 Acdo., Ord. Civ. T. 554/2022/001 Cuad. Amp. 1, 1 Acdo., Ord. Civ. T. 554/2022/001 Cuad. Amp. 2, 1 Acdo., Ord. Civ. T. 554/2022/001, 1 Acdo.

Vázquez Hernández Alfredo y Navarrete Ávila José y Aceves Flores Bertha Alicia y Cuevas Godínez Isidro y Fernández Cuevas Mario Fermín y Navarrete Guerra Jesús vs. Vázquez García Juan Manuel y Patiño Gutiérrez Martha y Vázquez García José Erasto y García Piña Esther y Vázquez García Arturo Estanislao y Vázquez García Bertha Beatriz y Valencia Granada Saúl y Valencia Laredo Saúl y Valencia Laredo Paulina y Arzate López Rafael y Vázquez Erasto (Antecedente Tocas 686/2024/1 Al 686/2024/3). Ord. Merc. T. Ap 1469/2024/005, 1 Acdo.

Vélez Castañeda Verónica y Fabián Pérez Víctor Alfonso vs. Gobierno de la Ciudad de México y Transportes Especializados Ruga, S.A. de C.V. y Giovanni Severiano García y Seguros Inbursa, S.A., Grupo Financiero Inbursa. Ord. Civ. T. Ap 1998/2024/001, 1 Acdo., Ord. Civ. T. Ap 1998/2024/002, 1 Acdo.

Yisroel Cimet Pasol vs. Vargas Ceballos Santiago. Esp. Hip. T. 153/2023/004 Cuad. Amp. 1, 1 Acdo., Esp. Hip. T. 153/2023/004 Cuad. Amp. 2, 1 Acdo.

SENTENCIA

Unifin Financiera, S.A. B. de C.V. vs. Conexis de México, S.A. de C.V., Lozada Neyra Javier Allan y Muciño Gutiérrez Ana María. Esp. Hip. T. 405/2022/008 Sent. Pon 2, Esp. Hip. T. 405/2022/009 Sent. Pon 2, Esp. Hip. T. 405/2022/010 Sent. Pon 2

LA SECRETARIA DE ACUERDOS
LIC. CLAUDIA ALONDRA ALCÁNTARA ISLAS

QUINTA SALA CIVIL

ACUERDOS DEL 7 DE ABRIL DEL 2025

Aguilar Cortés Raymundo vs. Grupo Mexicano de Seguros, S.A. de C.V. Ord. Civ. T. 156/2023/002 Cuad. Amp. III, 1 Acdo.

Artaloitia Ciscomani Francisco Javier vs. Kuri Asali Arturo. Ejec. Merc. T. 244/2018/023 Cuad. Amp. Amp. 260/2025-V, 1 Acdo.

Banco Actinver, S.A. Institución de Banca Múltiple Grupo Financiero Actinver, Única y Exclusivamente en su Carácter de Fiduciaria del Fideicomiso Irrevocable de Administración y Pago Número 4962 vs. Ricardo Becerril Guadarrama. Prov. Prec. Oral Merc. T. 419/2024/001 Cuad. Amp. Amp. 287/2025-II, 1 Acdo.

Banco Mercantil del Norte, S.A. Institución de Banca Múltiple Grupo Financiero Banorte vs. Sánchez González José Enrique. Esp. Hip. T. Ap 192/2025/001 Expdllo., 1 Acdo.

Banco Santander México, S.A. Institución de Banca Múltiple, Grupo Financiero Santander México vs. Cynthia Mendoza Ramírez. Esp. Hip. T. 542/2024/001 Cuad. Amp. Amp. 15/2025-II, 1 Acdo.

Casiano García Alicia y Otro vs. Cemex, S.A. B. de C.V. Ord. Civ. T. 636/2023/002 Cuad. Amp. II, 1 Acdo.

Cortés Montesinos Maximiliano vs. María Fernanda Basurto Cabrera y Otro. Controv. de Arrendamiento T. 790/2022/008 Cuad. Amp., 1 Acdo.

Díaz Hernández Guadalupe vs. Barajas Velasco José Alberto. Controv. de Arrendamiento T. Ap 420/2023/006, 3 Acdos.

Fernández Martorell Rosa Isabel vs. Fabián Alejandro Hadad Valenzuela y Otro. Controv. de Arrendamiento T. 458/2022/008 Expdllo., 1 Acdo.

Fernández Núñez y Otro. Carlos Alejandro vs. Grupo Mexicano de Seguros, S.A. de C.V. Ord. Civ. T. In 199/2025/001, 1 Acdo., Ord. Civ. T. In 199/2025/002, 1 Acdo.

García López Adriana vs. Rocío Angélica Subias Aguirre. Controv. de Arrendamiento T. 874/2023/001 Cuad. Amp., 1 Acdo.

García Medrano Victoria Concepción vs. García Ortega y Otros. Daniela Erendira y García Ortega Elizabeth. Ord. Civ. T. Ap 210/2025/001, 1 Acdo.

González Verdejo Anatolio Marcelino vs. Ramírez Estévez Enriqueta. Ord. Civ. T. 679/2024/001 Cuad. Amp., 1 Acdo.

Homs José Deveaux vs. José Antonio de la Peña Pintos y Otro. Ord. Civ. T. Qu 532/2015/002, 1 Acdo.

HSBC México Sa Institución de Banca Múltiple Grupo Financiero HSBC vs. Oliver Salgado. Víctor Leonel. Esp. Hip. T. Ap 776/2022/003, 1 Acdo., Esp. Hip. T. Ap 776/2022/004, 1 Acdo., Esp. Hip. T. Ap 776/2022/005, 1 Acdo.

Intercam Banco S.A. Institución de Banca Múltiple Intercam Grupo Financiero vs. Advance Led Lighting de México S. de R. L. de C.V. y Otro. Ejec. Merc. T. 316/2020/002 Cuad. Amp., 1 Acdo.

Justo Lease S.A. P. I., de C.V. vs. Es Blue Propane, S.A. de C.V. y Otros. Ejec. Merc. T. 704/2024/001 Cuad. Amp., 1 Acdo.

Juárez Vázquez Lucía vs. Fermoso Hernández Eduardo. Ord. Civ. T. 751/2024/001 Cuad. Amp., 1 Acdo.

Kumho Tire de México, S.A. de C.V. vs. Toro Llantas Trade, S.A. de C.V. y Otro. Ejec. Civ. T. 62/2024/001 Cuad. Amp., 1 Acdo.

López López Isabel vs. Héctor Mondragón Olivares. Ord. Civ. T. 866/2019/005 Cuad. Inc. Inc. de Daños y Perjuicios (6), 1 Acdo.

Mabe, S.A. de C.V. vs. Kuautli Trade & Import, S.A. de C.V. y Otro. Ejec. Merc. T. 826/2023/001 Cuad. Amp. Amp. 848/2024, 1 Acdo.

Miton Alvarado Horacio vs. Comercializadora de Hules Mys S.A. de C.V. y Otro. Ord. Merc. T. 734/2003/082 Cuad. Amp., 2 Acdos.

Mociño Turlay Fernando David vs. María del Carmen Díaz Vega. Ord. Civ. T. 135/2023/003 Cuad. Amp., 1 Acdo.

Montalvo Carrillo y Otros Felipe de Jesús vs. Seguros Banorte, S.A. de C.V. Grupo Financiero Banorte. Ord. Civ. T. In 612/2024/002, 1 Acdo.

Moreno Santellano Erendira Cecilia vs. Pasaje de Electrónica el Salvador, S.A. de C.V. Controv. de Arrendamiento T. Ap 393/2021/004 Expdllo., 1 Acdo., Controv. de Arrendamiento T. Ap 393/2021/003 Expdllo., 1 Acdo.

Palacios Zenteno Karen Damaris vs. López García Mayte. Ord. Civ. T. 12/2025/001 Cuad. Amp., 1 Acdo.

Sámano Ulloa Francisco Javier y y Sámano y Rangel Vicente Francisco vs. Etn Turistar Lujo S.A. de C.V. y Interhosp S.A. de C.V. y Qualitas Compañía de Seguros S.A. de C.V. y Pulido Becerra Doctor Humberto y Cortés Ramírez, Doctor Juan Carlos y Cespedes Meneses Doctor Erick y Urrutia Nava Gerardo. Ord. Civ. T. 401/2016/005 Cuad. Amp. B-Nn, 1 Acdo.

Sport City, S.A. de C.V. vs. Administradora Coacalco, S.A. de C.V. Controv. de Arrendamiento T. 507/2022/016 Cuad. Amp. I, 1 Acdo., Controv. de Arrendamiento T. 507/2022/016 Cuad. Amp. II, 1 Acdo.

Sánchez González José su Sucesión vs. Cindy Érika Sánchez López. Ord. Civ. T. 276/2023/002 Cuad. Amp., 1 Acdo.

SENTENCIAS

Banco Invex, S.A., Institución de Banca Múltiple Invex Grupo Financiero, Única y Exclusidamente en su Carácter de Fiduciario en Fideicomiso 3939 vs. Rincón Gallardo Romo y Otro. Silvia Elena. Esp. Hip. T. Ap 558/2023/003 Sent. Pon 3

Banco Mercantil del Norte, S.A. Institución de Banca Múltiple Grupo Financiero Banorte vs. Ortíz Álvarez y Otro. Sergio. Esp. Hip. T. Ap 59/2023/004 Sent. Pon 3

Fernández Martorell Rosa Isabel vs. Fabián Alejandro Hadad Valenzuela y Otro. Controv. de Arrendamiento T. 458/2022/008 Sent. Pon 3

García Sánchez. Gil vs. Patronato del Milagro del Señor y Otros. Ord. Civ. T. Qu 174/2025/001 Sent. Pon 1

Grupo Comercial Gefor, S.A. C.V. vs. Produce Llc y Otro. Yasaimo. Controv. de Arrendamiento T. Qu 160/2025/001 Sent. Pon 3

Peña Castañeda y Otros. Rubén vs. Axa Seguros, S.A. de C.V. Ord. Civ. T. In 170/2025/001 Sent. Pon 2

Regalos Nuvo S.A. de C.V. vs. Chavira y de Los Reyes Aracelia Alma. Cnpcyf -Especial de Arrendamiento Oral T. Cc 322/2025/001 147/25/1, Sent. Pon 1

Salud Crispín Andrés y Otro vs. Grupo Mexicano de Seguros, S.A. de C.V. Ord. Civ. T. 387/2021/003 Sent. Pon 1, Ord. Civ. T. 387/2021/004 Sent. Pon 1

LA SECRETARIA DE ACUERDOS
LIC. ZAYDA MARINA SALDIERNA SEVILLA

SOLO CONSULTA
SOLO CONSULTA
SOLO CONSULTA

SEXTA SALA CIVIL

ACUERDOS DEL 7 DE ABRIL DEL 2025

Alonso Llera Ernesto vs. Consorcio Interamericano de Comunicación, S.A. de C.V. y Otra. Ord. Civ. T. 278/2023/010, 1 Acdo.

Álvarez González Fernando vs. Inmobiliaria, E. A. H., S.A. de C.V. y Álvarez González Emilio y Álvarez Contreras Érika Eugenia. Ord. Merc. T. Rc 69/2025/005, 1 Acdo.

Araujo Da Silva Rui Carlos vs. Levi Strauss de México, S.A. de C.V. y Otros. Ord. Civ. T. 166/2025/002 Cuad. Amp. 2, 1 Acdo., Ord. Civ. T. 166/2025/001 Cuad. Amp. 1, 1 Acdo.

Autofinanciamiento Total, S.A. de C.V. vs. Mena Sánchez José, García Carvajal Virginia. Esp. Hip. T. Ap 527/2025/004, 1 Acdo.

Banco Santander México, S.A. Institución de Banca Múltiple, Grupo Financiero Santander México vs. Desarrollo Inmobiliario su Casa, S.A. de C.V., Merino Sosa Marco Antonio y Merino Sosa Mauricio. Ord. Merc. T. 856/2021/003 Cuad. Amp. 5, 1 Acdo.

Banco Santander México, Sociedad Anónima Institución de Banca Múltiple Grupo Financiero Santander México vs. Castillo Rodríguez del Campo Carlos. Esp. Hip. T. Ap 511/2025/001, 1 Acdo.

Banco Ve por más S.A., Institución de Banca Múltiple, Grupo Financiero Ve por más vs. Quinta Fachada, S.A. P. I. de C.V. y Murguía Peniche Francisco José. Ejec. Merc. T. Rc 469/2024/006, 1 Acdo.

Banco Ve por Más, S.A. Institución de Banca Múltiple, Grupo Financiero Ve por más vs. La Europea México, S.A. P. I. de C.V. y Everest Wines And Spirits, S.A. de C.V. y Importaciones Everest Wines, S.A. de C.V. y Importaciones Interamericana, S.A. de C.V. y Ruíz Caso José Ramón Quien También Acostumbra a Utilizar el Nombre de José Ramón Gumersindo Ruíz Caso. Ejec. Merc. T. Ap 369/2025/009, 1 Acdo.

Baradón Capón Rubén Jaime y Otro vs. Mateos Calera María del Carmen y Otros. Ord. Civ. T. 83/2023/002 Cuad. Amp., 1 Acdo.

Barrera Zúñiga Juan y Ramírez Vergara Juan de la Cruz y Camacho Luna Juana y Nájera García Ángela y Camacho García Teresa Silvia y González Vega Alfredo y Torres Rojas Leopoldo y Ramírez Luna Marco Antonio y Pizaño Luna Carlos y Luna Piñon Irma y Torres Osorio Irma y Dueñas Palomares Regina y Moreno Olvera Sergio vs. Morales Calderón Francisco y Mancilla Campos María de Lourdes y Morales Mancilla Francisco y Barrios Velazquillo Salome Mercedes y Riquelme Barrios Ainne y Luna Ocaña Enrique y Ortiz Solís María Hilda y Pérez Luna Javier y Instituto de Vivienda de la Ciudad de México y Unión Popular Benita Galeana A.C. Ord. Civ. T. In 248/2025/004, 1 Acdo.

Barroso Solana José Quien También Acostumbra Usar el Nombre de José M. Barroso Solana y como José Juan Mario Barroso Solana vs. Ganaderos Productores de Leche Pura, S.A. y Otros. Ord. Merc. T. Ap 483/2025/001, 1 Acdo.

BBVA Bancomer, S.A. Institución de Banca Múltiple, Grupo Financiero BBVA Bancomer vs. Promotora de Fiestas Dragón, S.A. de C.V. y Otro. Ejec. Civ. T. 454/2022/003 Cuad. Amp., 1 Acdo.

Bimca y Asociados, S.A. de C.V. vs. Grupo Desarrollador Vivesam, S.A. P. I. de C.V. y Promotora y Desarrolladora Smgi, S.A. P. I. de C.V. Ord. Merc. T. Rc 72/2025/015, 1 Acdo.

Cabrera Fernández Juan Bernardo vs. Ceceña Camacho Blanca Cecilia. Ord. Civ. T. 518/2025/001 Expdllo., 1 Acdo.

Centro de Estudios Cientificos y Clínicos Pharma S.A. de C.V. vs. Industrias Químico-Farmacéuticas Americanas S.A. de C.V. Ord. Civ. T. 730/2024/002 Cuad. Amp. 1, 1 Acdo.

Conjunto Condominal San Isidro vs. Plaza Díaz Claudia. Ejec. Civ. T. Qu 316/2025/001, 1 Acdo.

Constructora y Urbanizadora Andromeda, S.A. de C.V. vs. Metrofinanciera, S.A. P. I. de C.V., Sofom E. N. R. Ord. Merc. T. Ap 349/2025/030, 1 Acdo.

Coyote Reyes Isaías vs. Ordóñez Gayosso Julio. Controv. de Arrendamiento T. Ap 330/2025/001, 1 Acdo.

Decaro Zúñiga María Margarita Quien en Vida Acostumbra Utillizar Los Nombres de Margarita Vda. de Pinacho, Margarita Decaro Zúñiga y Margarita Decaro Vda. de Pinacho, su Sucesión vs. Ma. Cristina Castillo Mateos Quien También Acostumbra Utilizar el Nombre de Cristina Castillo Mateos. Ord. Civ. T. 776/2020, 1 Acdo.

Dorama Institución de Garantías, Sociedad Anónima antes Fianzas Dorama Sociedad Anónima vs. Tres 60 Ingenieros, S.A. de C.V. y Montes de Oca Chávez Rosa Elena y Jiménez Yáñez José Antonio. Esp. Fian. T. Ap 213/2025/001, 1 Acdo.

Escamilla Castillo Luis Alberto vs. Escamilla Castillo Mario Ángel. Ord. Civ. T. 1805/2024/001 Expdllo., 1 Acdo.

Espinosa Juárez Bertha, Patricia Trejo Espinosa, Jorge Ernesto Trejo Espinosa, Silvia Trejo Espinosa, María Elena Trejo Espinosa vs. Modatelas, S.A. P. I. de C.V. Controv. de Arrendamiento T. 126/2023/008, 1 Acdo.

Estrada Velo Emilio vs. G500 S.A. P. I. de C.V. Ord. Civ. T. Qu 834/2019/008 Expdllo. Q. 9, 1 Acdo., Ord. Civ. T. Qu 834/2019/007 Expdllo. Q. 8, 1 Acdo.

Fernández Braniff Abogados, S. C vs. Distribuidor de Maquinaria del Sur S.A. de C.V. y Grupo Gasperin. Ord. Civ. T. Ap 240/2025/008, 1 Acdo.

Fideicomiso de Inversión y Administración Denominado para Efectos de Identificación Fiscal como Banco Ve por más Fideicomiso 196 vs. Procuraduría Federal del Consumidor. Controv. de Arrendamiento T. 892/2020, 1 Acdo.

Flores Palacios Manuel vs. Grupo Nacional Provincial S.A. B. Ord. Civ. T. 464/2025/001 Expdllo., 1 Acdo.

Gaña Ramírez José Eduardo vs. Grupo Nacional Provincial, S.A. B. Ord. Civ. T. 778/2023/001, 1 Acdo.

García Meza Laura Berenice vs. Total Parts And Components, S.A. de C.V. y Otros. Ord. Civ. T. 215/2024/001, 1 Acdo.

Germán Martínez Clavijo (su Sucesión) y Martínez Díaz Silvia Patricia y Bernal Toriello Diego vs. Inmobiliaria Alianza Sociedad Anónima y Registro Público de la Propiedad y del Comercio de la Ciudad de México. Ord. Civ. T. Ap 503/2025/001, 1 Acdo., Ord. Civ. T. Ap 503/2025/002, 1 Acdo.

González Sojo Luis Gerardo vs. Mig Investment. Ejecutivo Mercantil Oral T. Ap 342/2025/001, 1 Acdo.

Grupo de Diagnóstico Aries S.A. P. I. de C.V. vs. Aguirre Langle Eduardo y Ruíz Jiménez Miguel y y Otros. Ord. Merc. T. Ap 1508/2024/003, 1 Acdo.

Gustavo Servín Orozco vs. Emilia Caratachea de la Paz su Sucesión Emilia Caratachea También Conocida como y Montes de Oca Caratachea y Socorro. Ord. Civ. T. Ap 1907/2024/001, 1 Acdo.

Gutiérrez Herrera Raquel, su Sucesión vs. Torres Palacios Alejandro. Ord. Civ. T. Ap 419/2025/002, 1 Acdo.

Hakkasan Reits, S.A. de C.V. vs. Inmobiliaria Valle San Diego, S. de R. L. de C.V. Ord. Merc. T. Ap 1915/2024/001, 1 Acdo.

Hernández Guerra Martha Eugenia vs. Melgar Moreno Eusebio. Controv. de Arrendamiento T. 377/2024/001 Cuad. Amp. 1, 1 Acdo.

Inmobiliaria Coapa Larca, S.A. de C.V. vs. Innova Sport, S.A. de C.V. Controv. de Arrendamiento T. 220/2024/004, 1 Acdo.

Instituto del Fondo Nacional de la Vivienda para los Trabajadores (Infonavit) vs. Delgado Quiroz Arcadio y Romero García Claudia. Esp. Hip. T. Qu 235/2025/001, 1 Acdo.

Jimeno Tosky Daniela vs. Martínez Barroso Luis Fernando. Ord. Civ. T. 370/2024/001 Cuad. Amp. 1, 1 Acdo.

Levy Achar Alfredo vs. C. Registro Público de la Propiedad y de Comercio de la Ciudad de México y Otros. Ord. Civ. T. 199/2024/003 Cuad. Amp. 4, 1 Acdo., Ord. Civ. T. 199/2024/004 Cuad. Amp. 2, 1 Acdo.

Lira Galván Eduardo, su Sucesión vs. Industrias Ferreti, S.A. de C.V. Ord. Civ. T. 622/2023/002, 1 Acdo.

Martínez Campos Guillermo Javier vs. González García Carmina. Ord. Civ. T. 441/2024/002, 2 Acdos.

Meza Gordillo José Luis y Meza Gordillo Jorge y Vidal Montes de Oca Rafael vs. Dirección General de Regularización Territorial Perteneciente a la Consejeria Jurídica y de Servicios Legales del Gobierno de la Ciudad de México. Ord. Civ. T. Ap 455/2025/001, 1 Acdo.

Mijares Morán José Manuel vs. Universal Music Group México, S.A. de C.V. Ord. Merc. T. 1100/2017/002, 1 Acdo.

Monroy Pérez Domingo Carlos vs. Pérez Galván Leonor por Conducto de su Albacea Monroy Pérez Víctor Hugo. Ord. Civ. T. 244/2024/001 Cuad. Amp., 1 Acdo.

Nacional Financiera, Sociedad Nacional de Crédito, Institución de Banca de Desarrollo, en su Carácter de Fiduciaria del Fideicomiso Irrevocable Identificado Con el Número 80730 vs. Centro Escolar Patria, A.C. y Otros. Ord. Merc. T. 606/2020/006, 1 Acdo., Ord. Merc. T. 606/2020/007, 1 Acdo., Ord. Merc. T. 606/2020/008, 1 Acdo., Ord. Merc. T. 606/2020/010, 1 Acdo., Ord. Merc. T. 606/2020/011, 1 Acdo., Ord. Merc. T. Ap 5/2025/012, 1 Acdo.

Ochoa Alvarado José Jesús vs. González Guzmán Juan. Ejec. Merc. T. 82/2025/003 Expdllo., 1 Acdo., Ejec. Merc. T. 82/2025/004 Expdllo., 1 Acdo.

SOLO CONSULTA
SOLO CONSULTA
SOLO CONSULTA

Operadora Autopistas Nacionales Equivent, S.A. de C.V. vs. Trituasfaltos S.A. de C.V. y Otro. Ejec. Merc. T. 466/2024/001, 1 Acdo.

Pacheco Hernández Diana Elvira vs. Centro de Atención Médica Integral, S.A. de C.V. y Otro. Ord. Merc. T. 61/2022/004, 1 Acdo., Ord. Merc. T. 61/2022/014, 1 Acdo.

Península Maquinaria y Equipo Pesado, S.A. de C.V. y Otra vs. Boa Barges, Llc. Ord. Merc. T. 688/2024/001, 1 Acdo., Ord. Merc. T. Ap 1536/2024/003, 1 Acdo.

Pérez Cruz Carlos Uriel vs. Grupo Mexicano de Seguros S.A. de C.V. Ord. Civ. T. In 1603/2024/006, 1 Acdo., Ord. Civ. T. In 1603/2024/007, 1 Acdo.

Pérez Vega Marco Antonio vs. Pérez Vega José Luis y Otros. Ord. Civ. T. Ap 458/2025/005, 1 Acdo.

Promotora y Administradora de Carreteras, S.A. de C.V. vs. Inmobiliaria Reforma Marquesa, S.A. de C.V. y Otros. Prov. Prec. Merc. T. 692/2024/001, 1 Acdo.

Ramos Ruelas Arnulfo (su Sucesión) vs. Gracía Medrano Esparza Oswaldo Álvaro y Otros. Ord. Civ. T. 1834/2007/002 Cuad. Amp. 1, 1 Acdo.

Raúl Alfonso Basurto Moreno, su Sucesión vs. Banco Mercantil de Norte, S.A. Institución de Banca Múltiple, Grupo Financiero Banorte (En su Calidad de Causahabiente del Banco Hipotecario Fiduciario y de Ahorros, S.A.). Ord. Merc. T. Ap 206/2025/011, 1 Acdo., Ord. Merc. T. Ap 206/2025/012, 1 Acdo., Ord. Merc. T. Ap 206/2025/013, 1 Acdo.

Robledo González Omar Eduardo vs. Martínez Medina Hiram y Otros. Ord. Civ. T. 628/2023/001 Cuad. Amp., 1 Acdo.

Romero Betancour Camacho María Irma vs. Hernández Silva Doris. Esp. Hip. T. Ap 1942/2024/004, 1 Acdo., Esp. Hip. T. Ap 1942/2024/005, 1 Acdo., Esp. Hip. T. Ap 1942/2024/007, 1 Acdo., Esp. Hip. T. Ap 1942/2024/008, 1 Acdo., Esp. Hip. T. Ap 1942/2024/010, 1 Acdo., Esp. Hip. T. Ap 1942/2024/006, 1 Acdo.

Rosas Berrocal Daniel Esau vs. Martínez Serrano Harlem. Ord. Civ. T. 543/2023/001 Cuad. Amp. 1, 1 Acdo.

Sámano Arias Víctor Manuel vs. Tenorio Barrón José. Controv. de Arrendamiento T. 178/2025/006 Cuad. Amp. 1, 1 Acdo.

Sanalto Redes Península Sociedad Anónima Promotora de Inversión de Capital Variable y Sontem Sociedad de Responsabilidad Limitada de Capital Variable y Gignet Sociedad Anónima de Capital Variable vs. Flores Jiménez Arturo y Cervantes Cervello José Manuel y Solís Mora Sofía y López García Cano Juan Fernando y Morales Traylsen Luis y García Jiménez Frida Itzel y Mejía Luna Rodrigo y R González Ángel y González Medina Abraham y Muñoz Romero Cynthia y Lira Lobato Jorge Lucio y Chávez Vega Anabel y Covarrubias Ávila Juan Pablo y Bernabé Galván Mara Anahi y Carranza Medina Carlos Moyses y Esquivel García Daniela y Solloa García Alfredo y Álvarez Crespo Arturo y González Ildefonso Luis Alberto y Moore Paul Alan y Deschamps González Jaime y Mooney Edward Patrick. Prov. Prec. Civ. T. Ap 274/2025/001, 1 Acdo.

Scotiabank Inverlat Sociedad Anónima, Institución de Banca Múltiple, Grupo Financiero Scotiabank Inverlat vs. Calderón Almanza Alejandro Rafael. Esp. Hip. T. 384/2024/006 Cuad. Amp. 1, 1 Acdo., Esp. Hip. T. Ap 384/2024/006 Cuad. Inc. de Nul. de Actuaciones, 1 Acdo.

Sociedad Financiera Campesina, S.A. de C.V., Sofom, E. N. R vs. Agrícola Mayorga, S. P. R. de R. L. de C.V., y Corona Zavala, Bernardina y Ramírez Hernández Manuel y Ramírez Corona Wendy Faviola y Ramírez Corona Mariana Guadalupe y Barrientos Laynes Neil. Esp. Hip. T. Ap 531/2025/002, 1 Acdo.

Solís Ávila César Paul vs. Seguros Inbursa S.A. de C.V. Grupo Financiero Inbursa. Ord. Civ. T. Ap 299/2025/002, 1 Acdo.

Southern Cross Latin América Private Equity Fund V, L. P. y Otras vs. Kpmg Cárdenas Dosal, S. C. y Otra. Ord. Civ. T. 668/2023/001 Cuad. Amp., 1 Acdo.

Vega Ruíz Héctor y Otra vs. Mapfre México, S.A. y Otros. Ord. Civ. T. 653/2023/001, 1 Acdo.

Villalón Colombo Moisés Camilo vs. Villalón Colombo Lilia. Ord. Civ. T. 8/2024/001 Cuad. Amp., 1 Acdo.

Yáñez Villagrán Paloma vs. Franco Cojab Elías. Ord. Civ. T. 760/2022/001 Cuad. Amp., 1 Acdo.

Zegaib Seba de Yubeili Ivonne También Acostumbra Usar el Nombre de Ivonne Zegaib Seba e Ivonne Zegaib de Yubeili y Otro vs. Cruz López Héctor David. Controv. de Arrendamiento T. 235/2024/001 Cuad. Amp., 1 Acdo.

NO PUBLICADOS

Álvarez Silverio Armando vs. Flores García José de Jesús. Med. Prep. Civ. T. Ap 302/2025/001, 1 Acdo. no Publ. del 04 Abr 2025

Cuéllar Márquez Rafael vs. Pérez Rodríguez María Eugenia y Otro. Esp. Hip. T. Qu 1631/2024/009, 1 Acdo. no Publ. del 04 Abr 2025

HSBC México, S.A., Institución de Banca Múltiple, Grupo Financiero HSBC, División Fiduciaria en su Carácter de Fiduciario del Fideicomiso Irrevocable Identificado Administrativamente Con el Número F/302198 vs. Grupo Constructor Andes, S.A. de C.V. y Otro. Ejec. Merc. T. 916/2017/003 Cuad. Amp., 1 Acdo. no Publ. del 04 Abr 2025

SENTENCIAS

Cedano Barrueta Genaro vs. Galindo Merino Elizabeth. Controv. de Arrendamiento T. Ap 78/2025/005 Sent. Pon 2, Controv. de Arrendamiento T. Ap 78/2025/006 Sent. Pon 2

Miaz Hernández Daniel vs. Salazar Sánchez Juan Julio. Ord. Civ. T. Ap 204/2025/001 Sent. Pon 3

Murillo Martínez Ana Isabel vs. Aparicio Márquez Nathalia. Ord. Civ. T. Ap 237/2025/001 Sent. Pon 1

Muñoz Morales Alejandro vs. Martínez Senties Pedro y Senties de la Parra Laura Esperanza. Ord. Civ. T. Ap 202/2025/001 Sent. Pon 3

Secretaria de Inclusión y Bienestar Social antes Secretaria de Desarrollo Social vs. Gómez Ríos Silvia y Flores Flores Óscar Guillermo y Álvarez Viveros Jacqueline. Oral Civ. T. In 129/2025/001 Sent. Pon 1

Sánchez Suárez José Francisco vs. Sánchez Suárez Beatriz. Ord. Civ. T. Ap 268/2025/003 Sent. Pon 1, Ord. Civ. T. Ap 268/2025/004 Sent. Pon 1

Ventura Leyva Margarita vs. Santiago Hernández Pablo, su Sucesión y Álvarez López Delia. Ord. Civ. T. Ap 264/2025/003 Sent. Pon 1, Ord. Civ. T. Ap 264/2025/002 Sent. Pon 1

EL SECRETARIO DE ACUERDOS
LIC. ESTEBAN MISAEL SALINAS RAMÍREZ

SÉPTIMA SALA CIVIL

ACUERDOS DEL 7 DE ABRIL DEL 2025

Aguirre Luna Ericka vs. Hdi Seguros, S.A. de C.V. Act. Perj. Civ. T. In 1829/2024/001, 1 Acdo.

Alcántara Jiménez Coral y Escarraga Acosta Melisa de Jesús y González Ortega Yael Moctezuma vs. Qualitas Compania de Seguros S.A. de C.V. y Traslados y Maniobras Jcc, S.A. P. I. de C.V. y Audi México S.A. de C.V. Ord. Civ. T. In 1778/2024/001, 1 Acdo.

Altamirano Medina Leoncio vs. Altamirano Medina Sofía y Hernández Cruz Octavio y Hernández Altamirano Octavio y García Barrena Antonia. Ord. Civ. T. 1995/2024/001 Cuad. Amp., 1 Acdo.

Alvarado López Edson Oswaldo vs. Gruas Rally S.A. de C.V. y Qualitas Compañía de Seguros S.A. de C.V. Ord. Civ. T. Ap 1545/2024/017, 1 Acdo.

Álvarez Vázquez Remedios vs. Sánchez Barreda Moisés y Hernández Cruz María de Lourdes. Ord. Civ. T. Ap 85/2025/001, 1 Acdo., Ord. Civ. T. Ap 85/2025/006, 1 Acdo.

Apaez Flores Roberto vs. Nieto Vera Luis Guillermo y Nieto Llovet Lucio Roberto. Ord. Merc. T. Ap 361/2025/011, 1 Acdo., Ord. Merc. T. Ap 361/2025/010, 1 Acdo.

Arauz López Lorenzo vs. Instituto de Seguridad y Servicios Sociales de Los Trabajadores del Estado a Través de su Fondo de la Vivienda Fovissste. Ord. Civ. T. Ap 259/2025/003, 1 Acdo.

Arbomex, S.A. de C.V. vs. Banco Nacional de México Sa Institución de Banca Múltiple Banamex. Prov. Prec. Merc. T. Ap 536/2025/001, 1 Acdo.

Beatriz Torres Muñoz vs. Silva Lira Juan y Rosalba Quiroz Ibarra de Silva. Esp. Hip. T. 416/2024 Cuad. Amp., 1 Acdo.

Bienes Raíces Tepepan, S.A. de C.V. vs. Imanela 1929, S.A. de C.V. y Tiendas Chedraui, S.A. de C.V. Controv. de Arrendamiento T. Ap 1623/2024/002, 2 Acdos., Controv. de Arrendamiento T. Ap 1623/2024/007, 2 Acdos., Controv. de Arrendamiento T. Ap 1623/2024/004, 1 Acdo., Controv. de Arrendamiento T. Ap 1623/2024/005, 1 Acdo., Controv. de Arrendamiento T. Ap 1623/2024/006, 1 Acdo., Controv. de Arrendamiento T. Ap 1623/2024/008, 1 Acdo., Controv. de Arrendamiento T. Ap 1623/2024/003, 1 Acdo.

SOLO CONSULTA
SOLO CONSULTA
SOLO CONSULTA

Cabrera Núñez Daniela Janett vs. Toyos Garrido Gabriela. Controv. de Arrendamiento T. Ap 535/2025/001, 1 Acdo.

Cadena Comercial Oxxo, Sociedad Anónima de Capital Variable vs. Ramírez Campos Margarita Jazmín y Hernández N Pamela. Ord. Civ. T. 1702/2024/002 Cuad. Amp., 1 Acdo.

Caro Iturrios Miguel Ángel vs. Servicio Panamericano de Protección, S.A. de C.V. Ord. Merc. T. 976/2020/002 Cuad. Amp., 1 Acdo.

Chg Meridian México, S.A. P. I. de C.V. vs. Polímeros Mexicanos S.A. P. I de C.V. y Gómez Chacón José Antonio. Ejec. Merc. T. 1860/2024/003 Cuad. Amp., 1 Acdo.

Comerlat, S.A. de C.V. vs. Biotronik Se Co Kg Biotronik Comercial Médica Ltda, Vensi Ventajas en Servicios Integrales, S.A. P. I. de C.V. y Otros. Ord. Merc. T. 301/2022, 2 Acdos.

Constructora del Parque 22, S.A. de C.V. vs. María Auxiliadora Romo López (su Sucesión). Ord. Civ. T. 996/2021 Cuad. Amp. II, 1 Acdo.

Corporación Ramrob, S. de R. L. de C.V. vs. Gala Diseño en Muebles, S.A. de C.V. y Rivera Ruíz Jerónimo Arturo. Ejec. Merc. T. In 525/2025/001, 1 Acdo.

De la Hoz Torres Mariana vs. María Estela Barrera Peñaloza de Román y José Román Brito. Especial Mercantil T. Ap 551/2025/001, 1 Acdo.

De la Lama Borde María Elena Alejandra su Sucesión También Conocida como María Elena de la Lama Borde de Fernández vs. Romero García Jorge y García Morales Graciela. Controv. de Arrendamiento T. Ap 523/2025/001, 1 Acdo.

De la Torre García Elisa vs. Bárcenas Contreras Mario Carlos y Pérez Sosa María de la Luz. Ejec. Merc. T. In 1956/2024/001, 1 Acdo.

Distribuidora Don Ramis S.A. de C.V. vs. Romo Bryon Jorge Ramón y México Diesel Electro Motive S.A. de C.V. y Notario Público Número 104 de la Ciudad de México Licenciado José Ignacio Senties Laborde y Notario Público Número 142 de Tlalnepantla Estado de México Licenciado Edgar Rodolfo Macedo Núñez y Registro Público de Comercio de Naucalpan Estado de México. Ord. Merc. T. Ap 53/2025/001, 1 Acdo.

Divimex Es Cristal, S.A. de C.V. vs. Arco Soluciones Inmobiliarias, S.A. de C.V. y Otros. Ord. Civ. T. 1940/2018/002 Cuad. Amp., 1 Acdo.

Drebbel de México S de R.L. de C.V. vs. Servicios Geologicos Costa Fuera de México S de R.L. de C.V. Ord. Civ. T. In 483/2025/001, 1 Acdo.

Escobar López María del Carmen Hilda vs. Grupo Mexicano de Seguros S.A. de C.V. y Sistema de Transporte Colectivo. Ord. Merc. T. 989/2024 Cuad. Amp., 1 Acdo.

Fundación Antonio Haghenbeck y de la Lama, I. A. P vs. Ginkgo, S.A. de C.V. Controv. de Arrendamiento T. 826/2024, 1 Acdo.

Gómez Granados María Eugenia vs. Leticia Peña Álvarez. Ejec. Merc. T. 1278/2021/004 Cuad. Amp., 1 Acdo.

Gómez Márquez Ángel vs. Pegaso Pcs S.A. de C.V. Controv. de Arrendamiento T. 1160/2021/002 Cuad. Amp., 1 Acdo.

Grupo Zemag Comercializadora, S.A. de C.V. vs. Nueva Elektra del Milenio, S.A. de C.V. como Causahabiente de Elektra del Milenio, S.A. de C.V. Ord. Merc. T. Ap 1736/2024/036, 1 Acdo.

Guapo Zarza María Paula vs. Seguros Banorte, S.A. de C.V., Grupo Financiero Banorte. Ord. Civ. T. 863/2022 Cuad. Amp., 1 Acdo.

Guerrero Díaz Omar Jesús vs. Vargas Herrera Ximena Irani y Cortés Ortiz Octavio. Controv. de Arrendamiento T. 1872/2024/001 Cuad. Amp., 1 Acdo.

Gutiérrez Sarmiento Juan Alberto vs. Grupo Construvid, S. de R. L. de C.V. Esp. Hip. T. Ap 452/2025/001, 1 Acdo.

Guzmán González José Armando vs. Banco Invex S.A., Institución de Banca Múltiple, Invex Grupo Financiero Fiduciario en su Carácter de Fiduciario del Fideicomiso 780. Ord. Merc. T. Ap 514/2025/005, 1 Acdo., Ord. Merc. T. Ap 514/2025/006, 1 Acdo.

Jenkins de Landa Guillermo vs. Fundación Mary Street Jenkins, Institución de Beneficencia Privada y Otros. Ord. Civ. T. 869/2019/003 Expdllo., 1 Acdo.

Luevano Ibarra Jesús Iván vs. Grupo Mexicano de Seguros, S.A. de C.V. Ord. Civ. T. In 539/2025/001, 1 Acdo.

Maldonado Martínez María de Los Ángeles y/o Maldonado Martínez Ma. de Los Ángeles También Conocida como Maldonado de Magaña María de Los Ángeles vs. Banco Santander México, S.A. Institución de Banca Múltiple, Grupo Financiero Santander México y Registro Público de la Propiedad y del Comercio de la Ciudad de México y Servicio de Administración y Enajenación de Bienes, Ahora Instituto para Devolver Al Pueblo Lo Robado. Ord. Civ. T. Ap 155/2025/002, 1 Acdo.

Martínez Castillo Ma Teresa y Garza Martínez Óscar Guillermo vs. Grupo Mexicano de Seguros S.A. de C.V. Ord. Civ. T. In 22/2025/003, 1 Acdo.

Martínez Flores María del Pilar vs. Martínez Flores Rosa María. Ord. Civ. T. 1993/2024/001 Cuad. Amp., 1 Acdo.

Martínez León Ma Susana vs. Zárate Campos Francisco Ignacio y Zárate León Emmanuel y Manrrique González Bobadilla José y Cedillo Yáñez Rosario y María Junco Tovar su Sucesión También Conocida como María Junco Tovar de Terrazas y/o María Junco Tovar de Maldonado por Conducto de su Albacea María del Carmen Lucrecia Terrazas Junco y Licenciado Luis Gonzalo Zermeño Maeda, Notario Público Número 64 de la Ciudad de México. Ord. Civ. T. In 423/2025/001, 1 Acdo.

Mc Pherson Veloz Dafne Taniveth en Representación de su Menor Hija L. M. P. V., Edna Guadalupe Veloz Espinoza y Edgar Alberto Mc Pherson Hurtado vs. El Puerto de Liverpool, S.A. B. de C.V., Operadora Liverpool, S.A. de C.V. y Tiendas Departamentales Liverpool, S.A. de C.V. Ord. Civ. T. 513/2024 Cuad. Amp., 1 Acdo.

Miranda Flores Aristeo Javier vs. Alba Ferman Julio Alberto y Romero Bravo Dalila. Ord. Civ. T. Ap 522/2025/001, 1 Acdo.

Montiel Martínez Fernando vs. Guerrero Juárez Lázaro, Cortés Ortiz Graciela, Soto Hernández Octavio Eduardo, Notario Público Número Seis de Tizayuca, C Tesorero de la Ciudad de México de la Secretaria de Finanzas y C Directora del Registro Público de la Propiedad y del Comercio de la Ciudad de México. Ord. Civ. T. 1653/2024/003 Cuad. Amp., 1 Acdo.

Navedo González Leopoldo Alberto vs. López-Duplan Hernández Lorenza y Otra. Ord. Civ. T. 61/2025/007 Cuad. Amp., 1 Acdo.

Outokumpu Mexinox S.A. de C.V. vs. Distribuidora Metálica S.A. de C.V. y Grupo Distribuidora Metálica S.A. de C.V. Ejec. Merc. T. Ap 176/2025/006, 1 Acdo., Ejec. Merc. T. Ap 176/2025/007, 1 Acdo.

Pacheco Campos Estela su Sucesión vs. Colegio Cla, S. C. y Carlos Gustavo Centeno Ochoa. Controv. de Arrendamiento T. 363/2023/001 Cuad. Amp. II, 1 Acdo., Controv. de Arrendamiento T. 363/2023/001 Cuad. Amp. I, 1 Acdo.

Peralta Montero Ximena vs. Rodríguez Ponce de León Juan Carlos y Clínica Quirurgica Berlin, S.A. de C.V. Ord. Civ. T. 40/2023/003 Expdllo., 1 Acdo.

Pérez Palacios María Yolanda vs. Notario Público 215 de la Ciudad de México, Lic. Uriel Oliva Sánchez, Junta Especial Número Trece Local de Concil. y Arbitraje de la Ciudad y C. Presidente de la Junta Especial Número Trece de la Local de Concil. y Arbitraje de la Ciudad. Ord. Civ. T. 475/2022 Cuad. Amp. I, 1 Acdo., Ord. Civ. T. 475/2022, 1 Acdo.

Polímeros Mexicanos, S.A. de C.V. vs. Exxonmobil Servicios Petroleros México, S.A. de C.V. y Chubb Fianzas Monterrey y Aseguradora de Caución, S.A. Ord. Merc. T. 606/2024 Cuad. Amp. I, 1 Acdo.

Reyna Cabañas Ivonne Dolores vs. Mercado Sánchez Luis Enrique su Sucesión. Ord. Civ. T. Ap 1453/2024/004, 1 Acdo.

Roberto Martínez Ayala vs. Rofel Distribuciones, S.A. de C.V.; Luis Arturo Esquivel Camillo; Luisa Fernanda Esquivel García y Sergio Antonio Esquivel Camillo. Ejec. Merc. T. 631/2022/004 Cuad. Amp. II, 1 Acdo.

Robles Rangel Karen Yuliana y Salinas Álvarez José Luis vs. Sánchez Rodríguez Olivia, Hospital Médica Sur, S.A. B. de C.V. y Hospital San Ángel Inn (Operadora Coyoacan de Centros de Salud, S.A. de C.V.). Ord. Civ. T. 1396/2023 Expdllo., 1 Acdo.

Rodríguez Mendoza Juan Manuel vs. Grupo Mexicano de Seguros S.A. de C.V. Ord. Civ. T. In 1852/2024/004, 1 Acdo.

Ruíz Rivera Jéssica Kassandra vs. Bustos Lozano Miguel Antonio y Providence Medical Clinic. Ord. Civ. T. 1861/2024/001 Cuad. Amp., 1 Acdo.

Sánchez Conde Ricci Juan Fernando su Sucesión vs. Pasaje Santa Fe S.A. de C.V. Ord. Civ. T. Ap 1657/2024/001, 1 Acdo.

Serrano Villa María del Pilar vs. Petróleos Mexicanos y Sindicato de Trabajadores Petroleros de la República Mexicana. Ord. Civ. T. In 555/2025/001, 1 Acdo.

Tarimera el Rayo, S.A. de C.V. vs. Dionisia López Bolaños. Ord. Civ. T. 1524/2024/003, 1 Acdo.

Tortolero Serrano Mauricio Ricardo III vs. Montesinos Celestino Daniela Damaris y Martínez Balleste Nuri y Vázquez Vela María Fernanda y Serrano Vásquez Juan Rodrigo y Kloss Fernández del Castillo Gerardo Francisco y Romero Nava Filiberto y Tinoco Marquina Isela Carolina y Universidad Autónoma Metropolitana. Ord. Civ. T. In 2011/2024/002, 1 Acdo., Ord. Civ. T. In 2011/2024/001, 1 Acdo., Ord. Civ. T. In 2011/2024/004, 1 Acdo., Ord. Civ. T. In 2011/2024/003, 1 Acdo.

SOLO CONSULTA
SOLO CONSULTA
SOLO CONSULTA

Tu Casa Express Sociedad Anónima de Capital Variable vs. García González Orlando Humberto y Rodríguez Alcántara Jazmín. Esp. Hip. T. Ap 534/2025/001, 1 Acdo.

Unifin Crédit, S.A. de C.V. Sofom Enr vs. Comercializadora y Empacadora Yshain Mar, S.A. de C.V. y Otros vs. Ejec. Merc. T. Ap 318/2025/001, 1 Acdo.

Universidad Tecnológica y Humanistica de Desarrollo Empresarial Asociación Civil vs. Aguilar Colín Blanca Gloria. Ord. Civ. T. Ap 1479/2024/003, 1 Acdo., Ord. Civ. T. Ap 1479/2024/004, 1 Acdo.

Valencia Muñiz Omir vs. Instituto Panamericano de Profesionales Cientificos, S. C., Blanca Miller Kobisher y John Alfonso Blydenstein. Ord. Civ. T. 1384/2023 Cuad. Amp., 2 Acdos.

Velarde Méndez Mónica María Antonieta y Velarde Méndez Fabiola María del Carmen y Velarde Méndez Adriana María Dolores vs. Velarde Méndez Sergio y Michelin Méndez Paola María Luisa. Ord. Civ. T. Ap 66/2025/001, 1 Acdo., Ord. Civ. T. Ap 66/2025/002, 1 Acdo.

Vinsomex S.A. de C.V. vs. Sánchez Jasso David Omar. Ord. Civ. T. 1942/2024/002 Cuad. Amp., 2 Acdos.

Vizcarra Peralta Yesenia Peregrina y Espinoza Vizcarra Luis Isai y Espinoza Vizcarra Alberto Caleb vs. Seguros Banorte S.A. de C.V. Grupo Financiero Banorte vs. Comisión Federal de Electricidad y Cfe Distribución. Ord. Civ. T. 1743/2024/005 Cuad. Amp., 1 Acdo.

Yáñez Helue Yamel Cristina y Yáñez Helue María Rosalba y Yáñez Helue Alma Victoria vs. Seguros Monterrey New York Life, S.A. de C.V. (Antes Monterrey, S.A.) antes (Seguros Monterrey, S.A.). Ord. Merc. T. Ap 226/2025/002, 1 Acdo.

NO PUBLICADOS

Benítez Arrona Teófilo y Centro de Estudios Superiores en Ciencias Jurídicas y Criminologicas A.C. vs. Sánchez Cortés José Luis y Nájera Soria Gilberto y Scotiabank Inverlat Instituto de Banca Múltiple Grupo Financiero Scotiabank Inverlat y Mendoza Nava Armando y Tapia López Enrique Tonatiuh y Soberanes Bonilla Laura Gabriela y Tapia Salas Ricardo y Consuelo Durán Nadia Rubí y González Ponce Jesús Iván y Carreón Flores Jorge y Durán Portilla Eduardo y Olvera Díaz Sergio y Silva Pérez Alfredo y Orizaga Millán Humberto y Hernández Guerrero Pablo y Valdés Ramírez Carlos Enrique y Notario Público 118 del Estado de México y Notario del Patrimonio Inmueble Federal. Ord. Civ. T. Ap 406/2025/001, 1 Acdo. no Publ. del 02 Abr 2025

SENTENCIAS

Aguilera Ramírez Jaime vs. Lepe Casillas Mario y Álvarez Aguilar Juan Raúl. Ejec. Merc. T. Ap 417/2025/014 Sent. Pon 2

BBVA Bancomer S.A. Institución de Banca Múltiple Grupo Financiero BBVA Bancomer vs. Cardeña Valencia Víctor Manuel. Esp. Hip. T. Ap 136/2025/002 Sent. Pon 2

Issa Name John vs. Young Lee Joo. Ejec. Merc. T. Ap 455/2025/004 Sent. Pon 2

Martínez González Joel vs. Luna Pérez Maura y Baltazar Pérez Gerardo. Ord. Civ. T. Ap 197/2025/001 Sent. Pon 1

EL SECRETARIO DE ACUERDOS
LIC. JONATHAN MOISÉS ORTIZ RAMÍREZ

OCTAVA SALA CIVIL

ACUERDOS DEL 7 DE ABRIL DEL 2025

Arriaga Soto Isaac y Zavala Fernández Marlen, y en Representación del Niño. A. Z. K. D vs. Grupo Mexicano de Seguros S.A. de C.V. Ord. Civ. T. 95/2024, 1 Acdo.

Balcázar Gómez Federico vs. Grupo Mexicano de Seguros S.A. de C.V. Ord. Civ. T. Qu 91/2025/014, 1 Acdo.

Banca Serfín, S.A. Institución de Banca Múltiple, Grupo Financiero Serfín, hoy su Cesionaria Sólida Administradora de Portafolios, S.A. de C.V. hoy Sólida Administradora de Portafolios, S.A. de C.V., Sociedad Financiera de Objeto Múltiple, Entidad Regulada Grupo Financiero Banorte hoy su Cesionario Jesús Olivares Montes vs. Castro de Jesús Javier y Gómez Lobaton de Castro Gabriela. Esp. Hip. T. Ap 1389/2024/020, 1 Acdo.

Banco Inbursa, S.A., Institución de Banca Múltiple, Grupo Financiero Inbursa vs. Loreto Nava Leticia. Esp. Hip. T. Ap 161/2025/001, 1 Acdo.

Banco Invex, Institución de Banca Múltiple, Invex Grupo Financiero como Fiduciario del Fideicomiso 1241 antes Finpatria S.A. de C.V., S. O. F. O. L vs. Corporativo Inmobiliario Creeco, S.A. de C.V. y Sáenz Viesca José y Creel Charles María Luisa. Esp. Hip. T. Ap 517/2025/002, 1 Acdo.

Banco Regional, S.A. Institución de Banca Múltiple, Banregio Grupo Financiero Hey Banco vs. Servicios y Productos Connor S.A. de C.V. y Savage Muñoz Fernando y Silva Domínguez Inés Guadalupe. Ejec. Merc. T. In 477/2025/001, 1 Acdo.

Banco Santander México Sa Institución de Banca Múltiple Grupo Financiero Santander México vs. Operadora Lob S.A. de Cv, Inmobiliaria Lob Sapi de Cv, Intangibles Lob S de R.L. de Cv, Inmobiliaria Jasa S.A. de Cv, Jaime Agnesi Borrego, Natalia Agnesi Borrego, Bertha Elena Borrego Hinojosa Hernández, Ulrike Méyer. Ejec. Merc. T. 307/2023, 1 Acdo.

Banco Santander México, S.A., Institución de Banca Múltiple, Grupo Financiero Santander México vs. Suárez Escobar Alfredo Xavier. Esp. Hip. T. Ap 95/2025/001, 1 Acdo.

Calvillo Hernández María Oralia y Calvillo Hernández Fernando, su Sucesión y Calvillo Hernández Sebastián, su Sucesión y Calvillo Hernández Jesús, su Sucesión vs. J. Alfredo Ortiz Silva y Osuna Bastida Elia. Ord. Civ. T. 1315/2024, 1 Acdo.

Carbajal Gutiérrez Vicente Fernando vs. Leonardo Daniel Saldaña Meléndez y Hugo Edwin Bonilla Sánchez. Controv. de Arrendamiento T. 1236/2024, 1 Acdo.

Cardona Vallin José Luis como Cesionario de Consultoría Empresarial, S. de R. L. de C.V. como Cedente vs. Abarrotera Derby, S. de R. L. de C.V. y Zepeda Yeo Enrique. Ejec. Merc. T. Ap 1533/2024, 2 Acdos.

Ciriaco Montaño Bernardina vs. María Guadalupe del Toro Moreno, Raúl Blancas López, Rebeca Blancas del Toro, Nelida del Toro Moreno y Consejería Jurídica y de Servicios Legales de la Ciudad de México. Ord. Civ. T. 426/2024, 1 Acdo.

Corona Martínez Verónica vs. Almeria Barrios Aurelio y Almería Mourrout de Montppellier Virginia Tania. Ord. Civ. T. Ap 77/2025/006, 1 Acdo.

Credix, Gs, S.A. de C.V. Sofom E. N. R vs. Landucci Lerdo de Tejada Marco. Ord. Civ. T. Ap 1580/2024, 2 Acdos.

Dueñas Acosta Zaira Verónica vs. Óscar Bolaños Díaz, Víctor Manuel Téllez Meneses, Fernando Alejandro Lavín Díaz, Ana Verenice Hernández Hernández, Quien Tambien Acostumbra Usar el Nombre de Ana Verenice Hernández de Lavín, Notario Público Número 2 y del Patriotismo Inmobiliario Federal de la Ciudad de Molango de Escamilla Estado de Hidalgo Licenciada Minerva Marcela Straffon Ortiz, Notario Público Número 92 de la Ciudad de México Licenciado José Visoso del Valle, Notario Público 145 de la Ciudad de México Licenciado Francisco José Visoso del Valle, Registro Público de la Propiedad y de Comercio de la Ciudad de México, Archivo General de Notarias de la Ciudad de México y Archivo General de Notarias del Estado de Hidalgo. Ord. Civ. T. Ap 429/2025/001, 1 Acdo.

Elizalde Romo Guadalupe María Antonieta vs. Unión de Comerciantes Esfuerzo Conjunto Asociación Civil a Través de Sus Causahabientes Alfredo Núñez Soto, Félix Sánchez Vázquez, Arturo Fernández Galván, Ana Gabriela de la Cuesta Ramírez, Héctor Apolinar Fernández Resillas, Guadalupe Galván López, Alejandro Flores Jiménez, Sandra Zepeda Ortiz, David Meza Santamaría, Sara Meza Santamaría y López Villanueva Bernardo en su Carácter de Secretario General de la Unión de Comerciantes Esfuerzo Conjunto Asociación Civil. Ord. Civ. T. Ap 261/2025/007, 1 Acdo.

Gallego Morales Rafael, su Sucesión vs. Alejandro Kuri Aus Den Ruthen. Controv. de Arrendamiento T. 662/2024, 1 Acdo.

García Muñoz Pedro vs. Anaya Mesa María de Lourdes. Controv. de Arrendamiento T. 1018/2019, 1 Acdo.

García García Teresita del Niño Jesús y García García María Elena Judith y García García José vs. García García María Celia y Villanueva Cruz Gabriel de la Dolorosa y Villanueva Ruíz Gabriel y Notario Público 121 del Estado de México, Licenciado José Juan Ignacio Álvarez Delgadillo, Director General del Instituto de la Función Registral del Estado de México y Jefe de la Oficina Registral en Tlalnepantla del Instituto de la Función Registral del Estado de México. Ord. Civ. T. Ap 337/2025/002, 1 Acdo.

González Alfaro Yeikof Josué, Thara Denise Villegas Bonilla, Lorena Bonilla Solano, Denis Villegas Astua vs. Abraham Nahmad Núñez, Ángel Rafael Terral, Diego Zúñiga Zorrilla, Airbnb Inc. Airbnb Payments Uk Ltd, Airbnb Ireland Unlimited Company. Ord. Civ. T. 1414/2024/001, 1 Acdo.

Grupo Pideco, S.A. de C.V. S. O. F. O. M. E. N. R vs. Servicios Navales

SOLO CONSULTA
SOLO CONSULTA
SOLO CONSULTA

e Industriales, S.A. de C.V. y Uribe Fenollosa Mario Martín y Domínguez Gómez Luis Arturo y Uribe Preciado Mario. Ejec. Merc. T. Ap 499/2025/001, 1 Acdo.

Hernández Islas Margarito vs. Departamento del Distrito Federal Actualmente Gobierno de la Ciudad de México y Parra López Cristian Carlo. Ord. Civ. T. Ap 1479/2024, 1 Acdo.

Iamsa Real Estate S.A. P. I. de C.V. vs. Cibanco S.A. Institución de Banca Múltiple en su Carácter de Fiduciario del Fideicomiso Cib/3280, Inversionistas en Autotransportes Mexicanos S.A. de C.V. y Grupo Viva Aerobus, S.A. de C.V. Controv. de Arrendamiento T. 100/2024, 1 Acdo.

Katz López Portillo Arturo vs. Arco Soluciones Inmobiliarias Sociedad Anónima de Capital Variable, Bansi Sociedad Anónima Institución de Banca Múltiple, Registrador de la Propiedad Adscrito a Los Municipios de Naucalpan y Huixquilucan del Instituto de la Función Registral del Estado de México Oficina Registral de Naucalpan. Ord. Merc. T. 335/2023, 1 Acdo.

López Hernández Dulce Anainn y Morales Puebla Amaury Ituriel vs. Brayan Grez Arteaga y Qualitas Compañía de Seguros S.A. de C.V. Ord. Civ. T. 1226/2023 Expdllo., 1 Acdo.

Madrazo Castelazo Javier Alejandro vs. Ricardo Miguel Agustín, Diego Fernández Sotelo, María Mercedes López Fernández de Diego Fernández, Luis Javier Galindo Domínguez y María de Lourdes Luscinda Lopéz Fernández de Galindo. Esp. Hip. T. 691/2024, 1 Acdo.

Meza Hernández Diego Edgar vs. Margarita Sandoval Torres su Sucesión y Francisco Reyes Reséndiz su Sucesión, Ambos por Conducto de su Albacea Felipe Reyes Sandoval. Ord. Civ. T. Ap 1544/2024, 1 Acdo.

Nacional Monte de Piedad, Institución de Asistencia Privada vs. Báez Morales Christian Manuel. Esp. Hip. T. Ap 426/2025/001, 1 Acdo.

Núñez López Julio César vs. Bonilla Becerril Óscar Raymundo y Bonilla Fuentes Óscar Alberto y Fuentes García Victoria. Ejec. Merc. T. 1150/2024, 1 Acdo.

Orozco Delgadillo Antonio, su Sucesión vs. Fernando Javier Sánchez Anaya y Susana Orozco Bautista y Joaquín Humberto Cáceres y Ferraez y Esperanza Bautista Cruz, su Sucesión y Gerardo Correa Echegaray y Archivo General de Notarias de la Ciudad de México y Dirección General del Registro Público de la Propiedad y de Comercio de la Ciudad de México. Ord. Civ. T. 1238/2024, 1 Acdo.

Padilla Solórzano Martha Victoria vs. Tierra Fund, S.A. de C.V., Luis Antonio Rosales Villar, Ramón Ruíz Salas y Jefe Delegacional en Cuauhtémoc. Ord. Civ. T. 285/2023, 1 Acdo.

Promotora de Servicios y Productos Comerciales Promosec S.A. de C.V. vs. Ortiz Nava de Mora Aurora y Director General del Registro Público de la Propiedad y de Comercio de la Ciudad de México. Ord. Civ. T. Qu 399/2025/001, 1 Acdo.

Ramírez Guerrero Renato Alfonso vs. Salauno Salud S.A. P. I. de C.V. y Servicios Ejecutivos Visual Uno, S. C., Doctor Samuel Josué Ávalos Lara, Doctor Marco Antonio Rayón Rodríguez y Doctor Luis Manuel Uribe Castro. Ord. Civ. T. 1279/2023, 1 Acdo.

Rodríguez González Ana Bertha vs. Condominio Clavel 14 y Guadalupe Isabel Guadalupe Isabel Domínguez Varas, en su Carácter de Administradora Profesional del Condominio Clavel 14 y Luis Adrián Ortiz Méndez en su Calidad de Presidente del Comité de Vigilancia del Condominio Clavel 14 y María Elena Navarro Heredia en su Carácter de Miembro del Comité de Vigilancia del Condominio Clavel 14 y Patricia Ramírez Granados en su Carácter de Miembro del Comité de Vigilancia del Condominio Clavel 14 y Alejandro López Vázquez en su Carácter de Miembro del Comité de Vigilancia del Condominio Clavel 14 y Edgar Gerardo Gutiérrez Cruz en su Carácter de Miembro del Comité de Vigilancia del Condominio Clavel 14 y Condominio Clavel 14, A.C. Ord. Civ. T. Ap 1490/2024, 1 Acdo.

Sánchez Benítez Raúl y Sánchez Osorio Diana y Sánchez Osorio Sandra y González López María Iraiz vs. Grupo Metropolitano del Transporte, S.A. de C.V. y Autotransportes Urbanos Siglo Nuevo, S.A. de C.V. y Quálitas Compañía de Seguros S.A. B. de C.V. y López Cortéz José Fernando y Secretaria de Transporte y Vialidad. Ord. Civ. T. Ap 330/2025/054, 1 Acdo.

Tecnosuelo, S.A. de C.V. vs. Omega Construcciones Industriales, S.A. de C.V. Ord. Merc. T. Ap 393/2025/006, 1 Acdo.

Tik Tek Marketing S. de R. L. de C.V. vs. Foreo México S. de R. L. de C.V. Oral Merc. T. 132/2024, 1 Acdo.

Vepor Arrendamiento S.A. de C.V. vs. Ecoineo S.A. de C.V. y París Bushdid Juan Miguel. Vía Aprem. Civ. T. Ap 1534/2024, 1 Acdo.

NO PUBLICADOS

HSBC México, S.A., Institución de Banca Múltiple, Grupo Financiero HSBC División Fiduciaria en su Carácter de Fiduciario en el Fideicomiso Número F/234036 vs. Gómez Acosta Luz María. Vía Aprem. Merc. T. Qu 453/2025/001, 1 Acdo. no Publ. del 07 Abr 2025

Meza Villar Ángel vs. Concepción Venegas Ruíz, su Sucesión, Quien También Utilizaba Los Nombres de Concepción Venegas de Fuentes y Concepción Venegas Vda. de Fuentes y Alfredo Fuentes Esquivel, su Sucesión y Registro Público de la Propiedad y de Comercio de la Ciudad de México. Ord. Civ. T. Ap 1576/2024, 1 Acdo. no Publ. del 04 Abr 2025

SENTENCIAS

Galeana Sánchez Hortensia vs. Enrique Luis Graue Wiechers. Ord. Civ. T. 1133/2024 Sent. Pon 2

Garza Cisneros Mario Agustín vs. Seguros Inbursa, S.A., Grupo Financiero Inbursa. Ord. Civ. T. Ap 1909/2024/003 Sent. Pon 1

Ochoa Landeros Vicente vs. Cibanco, S.A. Institución de Banca Múltiple, como Fusionante de The Bank Of New York Mellon, S.A. Institución de Banca Múltiple, Hipotecaria su Casita, Sociedad Anónima de Capital Variable, Sociedad Financiera de Objeto Múltiple Entidad No Regulada en Quiebra, Adjudicaciones Estrella Sociedad Anónima de Capital Variable, Comercializadora y Constructora de Golf, S.A. de C.V., Licenciado Manuel Enrique Oliveros Lara Notario Público Número 100 de la Ciudad de México, Instituto de la Función Registral del Estado de México Oficina Registral de Naucalpan, Dulce María Zamora Tafolla y Banco Multiva, S.A. Institución de Banca Múltiple Grupo Financiero Multiva, División Fiduciaria. Ord. Civ. T. 1202/2022 Sent. Pon 3

Padilla Solórzano Martha Victoria vs. Tierra Fund, S.A. de C.V., Luis Antonio Rosales Villar, Ramón Ruíz Salas y Jefe Delegacional en Cuauhtémoc. Ord. Civ. T. 285/2023 Sent. Pon 3

Rivera Alonso Juan Manuel vs. Pastelin Cadena Enriqueta. Ord. Civ. T. Ap 423/2025/001 Sent. Pon 1

LA SECRETARIA DE ACUERDOS
LIC. ROSA MARÍA MONTALVO MONTERO

NOVENA SALA CIVIL

ACUERDOS DEL 7 DE ABRIL DEL 2025

Administradora Team Pro Sapi de C.V. vs. Sasson Chayo José y Inmobiliaria Escape 21 S.A. de C.V. Ejec. Merc. T. Ap 1814/2024/014, 1 Acdo.

Azuara López Dora Alicia vs. Farouk Bulhosen Madrigal su Sucesión por Conducto de su Albacea el C. Farouk Bulhosen Aracil, Mauricio Martínez Rivera, Titular de la Notaria Número Noventa y Seis del Distrito Federal Ahora Ciudad de México y C. Director del Registro Público de la Propiedad y del Comercio de la Ciudad de México. Ord. Civ. T. 315/2024 Cuad. Amp. y 3, 1 Acdo., Ord. Civ. T. 315/2024/008 Cuad. Amp., 1 Acdo.

Balleza García Anthuan Alan, Hernández Hernández Ma. Amairani, en Representación de Los Menores A. D. B. H., A. B. H. y A. F. B. H vs. Axa Seguros, S.A. De. C.V. Ord. Civ. T. In 669/2024, 1 Acdo.

Banca Mifel, S.A. Institución de Banca Múltiple Grupo Financiero Mifel en su Carácter de Fiduciario en el Fideicomiso de Administración Número 800/2007 vs. Portiga, S.A. de C.V., Aarón Josué Ramos Miranda, María Gabriela Portilla Báez y María Gabriela Ortiz Portilla. Controv. de Arrendamiento T. 726/2024 Cuad. Amp., 1 Acdo.

Barajas Barrera Edgar Alberto vs. Said Caram Armando Miguel. Ord. Civ. T. 506/2021/001, 1 Acdo.

Ci Banco, S.A. de C.V. Institución de Banca Múltiple vs. Proc Mina, S. de R. L. de C.V. y Otro. Ejec. Merc. T. Ap 500/2025/001, 2 Acdos., Ejec. Merc. T. Ap 500/2025/002, 1 Acdo.

Fallena Cohen David vs. Marcos Dayan Rafael y Three 60, Llc. Ord. Civ. T. 857/2017 Cuad. Amp., 1 Acdo.

Fernández Buenrostro Érika Judith vs. Jaime Javier Fernández y Gutiérrez. Ord. Civ. T. 551/2024, 1 Acdo.

Flores Apolinar Marcelo vs. Grupo Mexicano de Seguros, S.A. de C.V. Ord. Civ. T. 109/2021/004 Cuad. Amp., 1 Acdo.

Franco González Óscar Gerardo vs. Rábago López Mireya. Ord. Civ. T. 1404/2024/002 Cuad. Amp., 1 Acdo.

Galindo Martínez Maricela vs. Pérez Galindo Mariana Edith y González Oliva Ángel Alejandro. Ord. Civ. T. Ap 143/2025/001, 1 Acdo.

González Osorio María de Jesús y Gutiérrez González Miguel Ángel vs. Orozco Pérez José Luis. Controv. de Arrendamiento T. 155/2025/003 Cuad. Amp., 1 Acdo.

SOLO CONSULTA
SOLO CONSULTA
SOLO CONSULTA

González Ramírez Norma vs. Operadora Hmg S.A. de C.V. Ord. Civ. T. Ap 536/2025/002, 2 Acdos.
Granillo Melo Apolinar vs. Laboratorios Expanscience México S.A. de Cv, Lp Services S de Rl. Ord. Civ. T. 447/2024 Cuad. Amp., 1 Acdo.
Grupo Guikas, S.A. de C.V. en su Carácter de Cesionario de Banco del Bajío, S.A. Institución de Banca Múltiple vs. Virginia López Hernández y Ana María Rivera Delgado. Ejec. Merc. T. Ap 1949/2024/007, 1 Acdo.
Hernández González Reina Cristina vs. De la Mora Cacho Alejandro y Ruíz López Miguel Ángel. Ejec. Merc. T. Ap 524/2025/002, 1 Acdo.
Huerta Hernández María Ofelia y en su Representación de Sus Menores Hijos María Sanjuana Alferez Huerta, José Guadalupe Alferez Huerta y Ximena Abigail Hernández Huerta vs. Seguros Inbursa, S.A. Grupo Financiero Inbursa. Ord. Civ. T. 448/2024 Cuad. Amp., 1 Acdo.
Impulsora Tlaxcalteca de Industrias, S.A. de C.V. vs. Banca Mifel, S.A. Institución de Banca Múltiple, (Actuando como Fiduciario en el Fideicomiso Número 1505/2012.). Ejec. Civ. T. 492/2019/016 Cuad. Amp. Y17, 1 Acdo.
Inmobiliaria Tiza S.A. de C.V. vs. Prieto González Isis Teresa. Controv. de Arrendamiento T. 113/2025/001 Cuad. Amp., 1 Acdo.
Inmobiliaria Tuxpango, S.A. de C.V. vs. Hugo Torres Cazares. Controv. de Arrendamiento T. 633/2022/001, 1 Acdo.
Instituto para Devolver Al Pueblo Lo Robado antes Servicio de Administración y Enajenación de Bienes (Sae) antes Fideicomiso Liquidador de Instituciones y Organizaciones Auxiliares de Crédito (Fideliq) antes Fondo Nacional para los Desarrollos Portuarios (Fondeport) antes Banco Nacional de Obras y Servicios Públicos vs. Empacadora y Congeladora de San Blas S.A. de C.V. Ord. Merc. T. Ap 1869/2024/006, 1 Acdo., Ord. Merc. T. Ap 1869/2024/007, 1 Acdo.
José del Carmen Esquivel Hernández vs. Grupo Mexicano de Seguros, S.A. de C.V. Ord. Civ. T. 752/2023/001 Cuad. Amp., 1 Acdo.
Juárez Rosas Rodrigo vs. Fondo de la Vivienda del Instituto de Seguridad y Servicios Sociales de Los Trabajadores del Estado Fovissste. Esp. Hip. T. Ap 2/2025/001, 1 Acdo.
López López Herminia y Monrreal López Fernando su Sucesión y Monrreal Victorio Fernando vs. Barrientos Melo Héctor Adolfo y Bustos Castellanos María Isabel y Qualitas Compañía de Seguros S.A. de C.V. Ord. Civ. T. 559/2024 Cuad. Amp., 1 Acdo.
Martínez de Alva Estrop Adriana, David Martínez de Alva Estrop y Eugenia Martínez de Alva Estrop vs. Eduardo Martínez de Alva Estrop. Ord. Civ. T. 202/2024, 1 Acdo.
Martínez Villaseñor Héctor Armando vs. Moreno Martínez María de Jesús. Ord. Civ. T. 206/2024/003 Cuad. Amp., 1 Acdo.
Medina Cárdenas Margarita vs. Comercio y Distribución de Carnes en México S.A. de C.V. Controv. de Arrendamiento T. 5/2024/001 Cuad. Amp., 1 Acdo.
Medina Rayón Esperanza vs. Gerardo Meza Ruíz. Ord. Civ. T. Ap 790/2024, 1 Acdo.
Megaturismo, S.A. de C.V. vs. Desarrollos Urbanos de Baja California, S.A. de C.V. y Otros. Ord. Merc. T. 799/2006 Cuad. Amp. A. I. 1402/20224-II, 33 y 34, 1 Acdo.
Montufar Pineda Ivonne Mónica Quien Indistintamente Utilizo También el Nombre de Mónica Montufar Pineda, Jorge Edmundo Gerardo Montufar Pineda Quien Indistintamente Utilizo También el Nombre de Jorge Montufar Pineda, Érika Claudia Montufar Pineda Quien Indistintamente También Utilizo el Nombre de Claudia Montufar Pineda, María Verónica del Socorro Montufar Pineda Quien Indistintamente También Utilizo el Nombre de Verónica Montufar Pineda, Lilián Jéssica Montufar Pineda Quien Indistintamente También Utilizo el Nombre de Jéssica Montufar Pineda vs. Palacios Kaim Mario José Manuel. Vía Aprem. Civ. T. 801/2022/001 Cuad. Amp. y 2, 1 Acdo.
Mora Gómez Bertha vs. Castro Cuevas María del Carmen Yolanda. Ord. Civ. T. Ap 469/2025/004, 1 Acdo.
Ramírez Orozco Milca Hosanna vs. Sánchez Calleja José. Ord. Civ. T. Ap 157/2025/001, 1 Acdo.
Reyes Corte Marco Antonio vs. Seguros Inbursa, S.A. Grupo Financiero Inbursa. Ord. Civ. T. 421/2024 Cuad. Amp., 1 Acdo.
Rodríguez Álvarez Leopoldo su Sucesión vs. Romero Hernández María Luisa y Director del Registro Público de la Propiedad y de Comercio de la Ciudad de México y Constructora Yakim, S.A. de C.V. y Zermeño Bueno Administrador Único de la Moral Constructora Yakim S.A. de C.V. José Manuel y Padilla Maldonado Andrés y Castillo Nava Josefa y Abreu Callejas Jesús Cándido y Hipotecaria Wk, S.A. de C.V. Ord. Civ. T. Ap 520/2025/002, 2 Acdos.
Rosas Fernández Patricia vs. Lorenzo Cortés Teresita del Niño Jesús y Romo González Francisco Javier y Quien También Se Hace Llamar Indistintamente Javier Romo González. Esp. Hip. T. Ap 447/2025/001, 1 Acdo.
Salome Salume Lilián vs. Berbah S.A. de C.V. y Proyectos Inmobiliarios y Urbanísticos Boure, S.A. P. I de C.V. y Troika Hd, S.A. de C.V. y Kayoo, Llc. y Golden Root, Llc. y Muñoz Hilbert Rafael y Alcántara Álvarez Norha María y Quintero López de la Cerda Coral y Batiz Hurtado Bernardo y Boyoli Muñoz Eduardo y López Hernández José y Belmont Padilla Enrique y Batiz Carrizales y Loizaga, S.A. de C.V., y Loizaga Piera Miguel y Carrizales Martínez Jesús Raymundo y Carrizales Picon Juan Alberto y Controladora de Activos Tak, S. de R. L de C.V., y Sada Sada Mario Rodolfo y Ramírez Pozos Elizabeth y García Yizaliturri José León y Conde Olvera Juan Carlos. Ord. Merc. T. Ap 521/2025/006, 2 Acdos.
Sánchez de Tagle Zwanzinger Lyjia Fernanda vs. Mauricio Tomás Lira Estrada. Ord. Civ. T. 366/2019/005 Cuad. Amp., 1 Acdo.
Seguros Inbursa S.A. Grupo Financiero Inbursa vs. Alvarado Lagunas Alejandro. Esp. Hip. T. Ap 1962/2024/001, 1 Acdo.
Spitalier Moreno Vda. de Edmee su Sucesión, Vejar Fernández Octavio vs. Aguilar Sánchez María Lourdes Marcela. Controv. de Arrendamiento T. 175/2024, 1 Acdo.
Vehículos Santa Fe, S.A. de C.V. vs. Stellantis México, S.A. de C.V. Ord. Merc. T. 548/2022 Cuad. Amp., 1 Acdo., Ord. Merc. T. 548/2022/019 Cuad. Amp. Al 21, 1 Acdo.
Villanueva Álvarez Silvia Clementina, Quien También Utiliza el Nombre de Silvia Clementina Villanueva Álvarez de Gómez, y Villanueva Álvarez María Ángeles, y Villanueva Álvarez Pedro Luís, y Villanueva Álvarez Mario su Sucesión, y Álvarez Benítez Leonarda Vda. de Villanueva su Sucesión, y Villanueva Álvarez Paula su Sucesión y y Pablo Guadalupe Villanueva su Sucesión vs. De Martino Noriega Luis su Sucesión y Martínez Díaz Luis Alberto y C Director del Registro Público de la Propiedad y de Comercio de la Ciudad de México. Ord. Civ. T. Qu 483/2025/001, 1 Acdo.
Yunes Rodríguez Siria Mayela Atiyeh vs. Intermercantil Constructora, S.A. de C.V. Ord. Civ. T. Ap 208/2025/009, 1 Acdo.

SENTENCIAS

Gran Armee del Cabo S.A. de C.V. vs. Herrera Ritchie Néstor José y Anzures Márquez María de Jesús. Prov. Prec. Civ. T. Qu 1610/2024/002 Sent. Pon 3
Luna Pérez Ali vs. Camionera del Golfo S.A. de C.V. y Grupo Nacional Provincial Sab. Ord. Civ. T. Ap 1841/2024/002 Sent. Pon 1
Medina Rayón Esperanza vs. Gerardo Meza Ruíz. Ord. Civ. T. Ap 790/2024/001 Sent. Pon 3, Ord. Civ. T. Ap 1897/2024/005 Sent. Pon 3, Ord. Civ. T. Ap 790/2024/002 Sent. Pon 3
Sánchez Velázquez Pánfilo su Sucesión vs. María Cecilia Rafael Martínez. Ord. Civ. T. 481/2024 Sent. Pon 3
Telléz Girón María de la Paz También Conocida como Téllez Girón y Ramírez Paz su Sucesión vs. Gustavo Garduño Pérez y Carlos Garduño Pérez. Juris. Vol. Civ. T. 405/2024 Sent. Pon 3

AUDIENCIA

Balleza García Anthuan Alan y Hernández Hernández Ma Amairani y y en Representación de Los Menores A. D. B. H., A. B. H. y A. F. B. H vs. Axa Seguros S.A. de C.V. Ord. Civ. T. In 1608/2024/002, Ord. Civ. T. In 1608/2024/003

LA SECRETARIA DE ACUERDOS
LIC. MARÍA DE LA LUZ ALONSO TOLAMATL

DÉCIMA SALA CIVIL

ACUERDOS DEL 7 DE ABRIL DEL 2025

Ayala García Rodrigo y López Pozos Patricia y Nava Martínez Alfredo vs. Zevadua Rodríguez María del Carmen y C Director General del Registro Público de la Propiedad y del Comercio de la Ciudad de México. Ord. Civ. T. 576/2024/002 Cuad. Amp., 1 Acdo.
Azar Martínez Leonardo Roberto vs. Ortega Galicia Rafael. Controv. de Arrendamiento T. 272/2024/001 Expdllo., 1 Acdo.
Banco Inbursa S.A. Institución de Banca Múltiple, Grupo Financiero Inbursa vs. Publicidad Imagen en Movimiento S.A. de C.V., Publicidad Cine Video, S.A. de C.V., Telshop de México, S.A. de C.V., Rodolfo Kelli Ramírez, Luis Kelli Ramírez. Esp. Hip. T. 527/2008/086 Cuad. Amp., 1 Acdo.

SOLO CONSULTA
SOLO CONSULTA
SOLO CONSULTA

Barrera Ramírez Fernando José y Otro vs. Grupo Inmobiliario Inmobilien Operadora Administradora y de Servicios Mag S.A. de C.V. y Otros. Ord. Civ. T. 844/2017/007 Cuad. Amp. II, 1 Acdo.

Brian Gahan Tomás vs. Juan Eugenio Dubernard Alcérreca Quien Acostumbra Usar el Nombre de Eugenio Juan Dubernard Alcérreca. Controv. de Arrendamiento T. 889/2022/001 Cuad. Amp., 1 Acdo.

Conjunto Habitacional Pedregal del Lago vs. Claudia Lizárraga Medrano. Ejec. Civ. T. 646/2022/002 Cuad. Amp., 1 Acdo.

Cruz Quintana Martha Leticia vs. Fondo de la Vivienda del Instituto de Seguridad y Servicios Sociales de Los Trabajadores del Estado Fovissste y Salgado Castañeda Hugo y Notario Público Titular de la Notaria Número Dos y Notario del Patrimonio Inmobiliario Federal de la Primera Demarcación Notarial del Estado de Morelos Con Cede en la Ciudad de Cuernavaca. Esp. Hip. T. 39/2025/002 Cuad. Amp., 1 Acdo.

Fernández Martorell Rosa Isabel vs. Hadad Valenzuela Fabián Alejandro y Borbolla González de R. Amparo. Controv. de Arrendamiento T. 430/2022/001, 1 Acdo.

Flores García Jorge vs. Plata Arreola María de Los Ángeles. Act. Perj. Civ. T. 151/2025/001 Cuad. Amp., 1 Acdo.

García Arriaga Guadalupe vs. Germán Milla Arufe y Clínica Médita Torre. Ord. Civ. T. 817/2022/003 Expdllo., 1 Acdo.

Gignet S.A. de C.V. vs. Promotora Sku Sapi de Cv, Banco Invex Sa Ibm Invex Grupo Financiero. Ord. Civ. T. 695/2024/001, 1 Acdo.

Gómez Ruíz Isaías vs. Axa Seguros, S.A. de C.V. Ord. Civ. T. 192/2021/006 Cuad. Amp., 1 Acdo.

González García Javier vs. Seguros Banorte S.A. de C.V. Grupo Financiero Banorte. Ord. Civ. T. 727/2022/003 Cuad. Amp., 1 Acdo.

González García Jovita y González García Alfonso y González García Carolina y González García María Graciela Guadalupe y González García María Lidia vs. González García María Pascuala y Villegas González Bricia Ivonne. Ord. Civ. T. 763/2024/001 Cuad. Amp., 1 Acdo.

Granja y Almada Emilio Gilberto y Quien También Utiliza Los Nombres de Emilio Gilberto Granja Almada Emilio Gilberto Granja y Emilio Granja Almada vs. Fandiño Muñoz Zamia y Muñoz Echeverría Amparo Graciela. Controv. de Arrendamiento T. Ap 406/2025/005, 1 Acdo.

Gutiérrez Rosas Triana Itzel vs. Miranda Poblano Rosa María su Sucesión y Registro Público de la Propiedad y de Comercio de la Ciudad de México y Gutiérrez Quíroz Andrés y Rosas Miranda Patricia. Ord. Civ. T. Ap 60/2025/001, 1 Acdo.

Huerta Béjar Eleuterio y Huerta Béjar Bautista vs. Contreras Rodríguez José Héctor su Sucesión. Ord. Civ. T. Ap 431/2025/003, 1 Acdo.

Inmobiliaria Govo, S.A. de C.V. y González Volcan Jorge Alberto vs. Arturo González Alarcón. Ord. Merc. T. 893/2017/007 Cuad. Amp., 1 Acdo.

Inmobiliaria Karine Sociedad Anónima de Capital Variable vs. Rubén Aquino Domínguez. Ord. Civ. T. 292/2022/003 Cuad. Amp. III, 1 Acdo.

Laborie Bárcenas Jesús Roberto vs. Saade Murillo Gerardo. Ejec. Merc. T. Ap 1387/2024/006, 1 Acdo.

Medina Macías Ramón Esteban, Medina Macías Miriam Esperanza, Medina Macías Cecilia, Medina Macías Rubén Alejandro vs. Medina y Arzate María Luisa También Conocida como María Luisa Medina Arzate. Ord. Civ. T. 352/2022/001, 1 Acdo.

Medina Rule Marco Ignacio vs. Sánchez Martínez Sergio y Cortez Lugo Marlene. Esp. Hip. T. 675/2024/001, 1 Acdo.

Mendoza Abella Pedro su Sucesión vs. 1 María Luz Mendoza Abella y Estela O. Esthela Mendoza Abella. Ord. Civ. T. 119/2016/098 Cuad. Amp., 1 Acdo., Ord. Civ. T. 119/2016/099 Cuad. Amp. 383, 1 Acdo.

Moncada Krauss Marco Aurelio su Sucesión vs. Moncada Garay José Marco y Garay López María Elena y Borbon Vilrsches José y Castillo Espíritu Carlos Arturo. Ord. Civ. T. 1966/2024/001 Cuad. Amp., 1 Acdo.

Ponciano Castañón Lucía vs. Grupo Mexicano de Seguros S.A. de C.V. Ord. Civ. T. Ap 312/2025/001, 1 Acdo.

Rivera Mendoza Everardo vs. Alonso Carmona Jéssica. Ord. Civ. T. Ap 154/2025/001, 1 Acdo.

Romero Olivares Armando vs. Rodríguez Trigueros José y Rodríguez Trigueros Enrique y Ruíz Pérez de Rodríguez Sara y C. Director del Registro Público de la Propiedad y del Comercio. Ord. Civ. T. Ap 457/2025/001, 1 Acdo.

Ronquillo Victoria Enrique vs. Guillermina Becerril Jiménez. Ord. Civ. T. 248/2024/001 Cuad. Amp. I, 1 Acdo., Ord. Civ. T. 248/2024/001 Cuad. Amp. II, 1 Acdo.

Scotiabank Inverlat Sa Institución de Banca Múltiple Grupo Financiero Scotiabank Inverlat vs. Alberto Garduno Castrillón y Carla María Barajas Guerrero. Esp. Hip. T. 679/2023/001, 1 Acdo.

Sistema de Crédito Automotriz Sociedad Anónima de Capital Variable vs. José Flavio Valencia Abogados Sociedad Civil y Covaliu Fleishman Dan Horia. Ord. Civ. T. 744/2024/001 Cuad. Amp., 1 Acdo.

Tokio Marine Hcc México Compañía Afianzadora S.A. de C.V. vs. Mei Estrcturas e Ingeniería S.A. de C.V. y Morett Estrcturas e Ingeniería S.A. de C.V. Esp. Fian. T. Ap 519/2025/001, 1 Acdo.

Valencia Gómez María Tila vs. Delfa Cristina González Braga. Controv. de Arrendamiento T. 53/2024/002 Cuad. Amp., 1 Acdo.

Villaseñor Navarro Enrique vs. Monroy del Río Leonel. Esp. Hip. T. 509/2017/003 Cuad. Amp. II, 1 Acdo.

Zesati Farías Lucía Paola vs. Maricela Balestra Aguilar. Ord. Civ. T. 72/2024/002 Cuad. Amp., 1 Acdo.

NO PUBLICADOS

Calderón Elizalde Francisco Javier vs. Espinoza Banda Mayra y y-o. Cualquier Otro Poseedor. Ord. Civ. T. In 419/2025/001, 3 Acdos. no Publ. del 07 Abr 2025

Cuevas Castillo Carlos Ignacio vs. Cuevas Castillo Aída Gabriela. Ord. Civ. T. Ap 359/2025/001, 2 Acdos. no Publ. del 07 Abr 2025, Ord. Civ. T. Ap 359/2025/002, 2 Acdos. no Publ. del 07 Abr 2025, Ord. Civ. T. Ap 359/2025/003, 2 Acdos. no Publ. del 07 Abr 2025, Ord. Civ. T. Ap 359/2025/004, 2 Acdos. no Publ. del 07 Abr 2025

Moreno Domínguez Carlos vs. Esquivel Brizuela César. Ejec. Merc. T. Ap 499/2025/001, 1 Acdo. no Publ. del 04 Abr 2025

SENTENCIAS

Grupo Reussir, S.A. de C.V. vs. Promotora Nueva Dimensión, S.A. de C.V. y Trend Clothiers, S. de R. L. de C.V. Ejec. Merc. T. Ap 103/2025/002 Sent. Pon 1

Mejía Arbesu María Luisa vs. García García Gabriel y Ávalos García Alura. Ord. Civ. T. Ap 324/2025/002 Sent. Pon 2

Merca Amaz Inc. S.A. de C.V. vs. Cielak Kantorovich Jorge y Cielak Kantorovich Ricardo y Cielak Grapa Carlos. Prov. Prec. Oral Merc. T. Ap 1940/2024/002 Sent. Pon 2

Rivera Mendoza Everardo vs. Alonso Carmona Jéssica. Ord. Civ. T. Ap 154/2025/002 Sent. Pon 2

NO PUBLICADOS

Villada Upegui Juan Camilo vs. Desarrolladora Elements, S.A. de C.V. Oral Merc. T. In 234/2025/001 Sent. Pon 1 no Publ. del 07 Abr 2025

LA SECRETARIA DE ACUERDOS
LIC. IVONNE ANGULO GALLARDO

PRIMERA SALA FAMILIAR

ACUERDOS DEL 7 DE ABRIL DEL 2025

Aguilar Ceballos Salvador Suc. Intest. a Bienes de 308-2024-00 Aut del 4

Alonso Jarquín Esperanza Suc. Intest. a Bienes De: Inc. de Remoción de Albacea 2562-2024-00 Aut del 4

Aransay Mesa Ariana Suc. Test. a Bienes De: Inc. de Remoción de Albacea 1863-2024-00 Cuad. de Amp. Aut del 4

Arellano Gutiérrez Claudia vs. Gabino Pineda Zárraga Controv. Fam. 1016-2023-00 Cuad. de Amp. Aut del 4

Aviña Ruíz Xóchitl y José Arturo Cruz Ríos Div. Sin Causa Inc. de Liq. de la Soc. Conyugal 688-2024-00 Cuad. de Amp. Aut del 4

Barragán de la Cruz José Juan vs. Nayeli Martínez Zárate Controv. Fam. Guarda y Custodia 1606-2024-00 Cuad. de Amp. Aut del 4

Barrón Flores María Esther vs. Cyntia Maetzin Palacios Barrón y Otro Controv. Fam. Régimen de Visitas y Convivencias 2536-2024-01 Aut del 4 Cuad. de Amp., 2 Auts del 4

Cabañas Blasio Pascual Lenin vs. Nayelli Jasso Grifaldo Controv. Fam. Guarda y Custodia 1635-2024-00 Cuad. de Amp. Aut del 4

Cabrera Delgado Ignacio y Claudia Herrera Arzate Div. Sin Causa Inc. de Reduc. de Pensión Alimenticia 437-2025-03 Aut del 7

Californias Cárdenas Fernanda vs. Andrés Manuel Villegas Controv. Fam. 2524-2024-01 Aut del 4

Carrasco Vivar Sandra y Attila Viktor Szucs Div. Sin Causa 326-2024-00 Aut del 4

SOLO CONSULTA
SOLO CONSULTA
SOLO CONSULTA

Castellanos García Ingrid y Fernando Leonardo Fuentes Soto Div. Sin Causa Inc. para Resolv Consec Inherentes a Disoluc Vinc M 103-2024-00 Cuad. de Amp. II Aut del 4

Castillo Gutiérrez Héctor y Mercedes Solano Piña Div. Sin Causa Inc. de Fijación de Pensión Alimenticia 246-2025-08 Aut del 4

Cazarez González Luz Alicia vs. Víctor Hugo Paz Maldonado Controv. Fam. Inc. de Cancel. de Pensión Alimenticia 1099-2024-00 Cuad. de Amp. 2 Auts del 4

Chavarría Moral Omar vs. Daniela Alejandra Martínez Medina Controv. Fam. 330-2025-01 Aut del 4

Delgado Muñoz María del Rosario vs. Jesús Javier Xoxotla Moncada Controv. Fam. Alimentos Inc. de Cancel. de Pensión Alimenticia Aut del 4 Expdllo. 5751

Díaz Ramírez Cynthia vs. Juan Alfredo Sánchez Trejo Controv. Fam. Alimentos por Comparecencia 165-2025-01 Aud. del 7

Espíritu Suárez Carlos Suc. Intest. a Bienes De: 716-2024-00 Aut del 4

Espíritu Suárez Carlos Suc. Intest. a Bienes De: Inc. de Remoción de Albacea Rec. de Q. 288-2025-06 Aut del 7 P3

Faus Ruíz María del Carmen y Antonio Vives Marco Div. Vol. Inc. de Cump. de Sustituto 587-2024-00 Cuad. de Amp. Aut del 4

Fragoso Castañeda Adriana y Meeuller Daniel Dávila Mora Div. Sin Causa Inc. de Camb. de Guar. y Cust. Reducc Pens Ali 554-2025-02 Aut del 4

Gallon Ramírez María Isabel y Carlos Israel Martínez Cárdenas Div. Sin Causa Tomo II 59-2025-02 Aut del 4

Galván Pinal Manuela Suc. Intest. a Bienes de 338-2025-01 Aut del 3 P1

García Villeda Enaela Lilián vs. Roberto Martín Manzo Rivera Fam. de Proceso Oral, Pérd. de la Pat. Potest. 2115-2023-00 Cuad. de Amp. II Aut del 4

Gutiérrez Cintora Raquel Suc. Intest. a Bienes de 42-2025-01 Aut del 4

Guzmán Molina Lázaro Suc. Test. a Bienes de 1570-2024-00 Cuad. de Amp. Aut del 4

Hernández Lira Arlet del Rocío vs. Alfonso Navarro Ruíz Controv. Fam. Alim. Inc. de Reducc. de Pens. Alim. 331-2025-06 Aut del 7

Hernández Murillo David Alejandro vs. Carmen Angélica Reyna González Controv. Fam. Régimen de Visitas y Convivencias Tomo II 164-2025-02 Aut del 4

Herrera María Socorro Suc. Intest. a Bienes De: Inc. de Remoción de Albacea 1515-2024-00 Cuad. de Amp. Aut del 4

Isidro Cayetano Virgilia vs. Bernardino Pioquinto Arrona. Controv. Fam. T. Ap 308/2025/001, 1 Acdo.

Lacave Espinoza Leslie vs. José Roberto Hernández Rivera Controv. Fam. Alim. por Comparec. Inc. de Cesación de Pensión Alimenticia 91-2025-02 Aut del 7 P3

Lagunas Mejía Carolina vs. Tomás César Gómez Nava Ord. Civ. Div. Nec. 1800-2024-00 Aut del 3

Landeros Alonzo José Gregorio Suc. Intest. a Bienes de 439-2024-00 Cuad. de Amp. 2 Auts del 4

López Escuadra Edith vs. Yáñez Moreno Eduardo. Controv. Fam. T. Ap 111/2025/001, 1 Acdo.

Loza Trejo José Guillermo y María Isabel López Romero Div. Sin Causa Inc. de Visitas y Convivencias 2419-2024-00 Cuad. de Amp. Aut del 4

Marín Narváez Arim Ereth vs. Guillermo Alfonso Granados Cárdenas Controv. Fam. Inc. de Incremento de Pensión Alimenticia 163-2024-00 Cuad. de Amp. Aut del 7

Martínez Bautista Wendy Irais vs. José Yael Eugenio Galicia Controv. Fam. 145-2025-01 Aut del 4

Martínez Guajardo Marsha Marion y Rafael Gerardo Olvera Serrano Div. Sin Causa Inc. de Camb. de Guar. y Custodia 785-2020-00 Cuad. de Amp. III Aut del 4 Cumpl. P2

Martínez Guerrero Alan vs. Odalys Sofía Cano Velasco Controv. Fam. 665-2024-00 Cuad. de Amp. Aut del 4

Martínez Maldonado Enrique y Gabriel Rodríguez Narváez Div. Aut del 4 Expdllo. 5662

Mejía Dueñas Karina Betsabe y Adolfo Cervantes Cruz Div. Sin Causa Inc. de Aumento de Pensión Alimenticia 152-2025-01 Aut del 7 P1

Mejorada Ortiz Urania Concepción vs. Roberto Mayorga Trejo Controv. Fam. Guarda, Cust. y Alimentos 93-2024-00 Cuad. de Amp. Aut del 4

Mendoza Teutle Adriana vs. Diego Alberto Salinas Díaz Controv. Fam. Inc. de Camb. de Guar. y Cust. y Pensión Alimenticia 170-2024-00 Aut del 4

Mercado Contreras Erasmo Suc. Test. a Bienes De: Tomo II 1883-2024-00 Aut del 4

Mondragón Balleza Ana María Suc. Test. a Bienes de 1115-2024-00 Cuad. de Amp. Aut del 4

Morales López Conrado y Mayte Edith Becerril Sánchez Div. Sin Causa Inc. de Modif de Convn. Tomo II 551-2025-04 Aut del 4

Morales Mendoza Raúl y-o. Morales Raúl Suc. Intest. a Bienes de 4-2024-00 Cuad. de Amp. Aut del 4

Moreno Buenrostro José Antonio y Irma Odette Moreno Pelayo Div. Sin Causa Tomo II 1852-2023-00 Cuad. de Amp. B Aut del 4

Moreno García Claudia y Víctor Javier García Valdovino Div. Sin Causa Inc. de Pensiones Alimenticias Adeudadas 2154-2024-00 Aut del 4

Moreno Hernández Xavier vs. Berenice Zurita Falcón Fam. de Proc Oral, Acciones Deriv de la Filiación, Impugnacio 1-2025-01 Aut del 4

Moreno Hernández Xavier vs. Berenice Zurita Falcón Fam. de Proc Oral, Acciones Deriv de la Filiación, Impugnacio 1-2025-02 Aut del 4

Musalem Younis Jorge Suc. Test. a Bienes De: Cuad. de Rendición de Ctas. 2133-2024-24 Aut del 7 P3

Musalem Younis Jorge Suc. Test. a Bienes De: Cuad. de Rendición de Ctas. 2133-2024-25 Aut del 7 P3

Musalem Younis Jorge Suc. Test. a Bienes De: Expdllo. 122-2025-03 Aut del 7 P3

Musalem Younis Jorge Suc. Test. a Bienes De: Inc. Adjudicación, Entrega y Reserva de Legados 1659-2024-00 Aut del 7 P3

Musalem Younis Jorge Suc. Test. a Bienes De: Inc. de Oposición Al Inventario y Avaluo 2133-2024-26 Aut del 7 P3

Musalem Younis Jorge Suc. Test. a Bienes De: Inc. de Rendic de Ctas del Año 2014 Al 2021 2133-2024-23 Aut del 7 P3

Musalem Younis Jorge Suc. Test. a Bienes De: Inc. de Rendición de Ctas. 122-2025-04 Aut del 7 P3

Nicolás González Verónica y José María Dávila Álvarez Div. Sin Causa Inc. de Modificación de Convn. 449-2025-01 Aut del 7 P1

Orozco Uribe Itzel vs. Pablo Antonio López Morales Controv. Fam. Alimentos por Comparecencia 2327-2024-00 Cuad. de Amp. Aut del 4

Ortiz Mena García Julio vs. Clementina Ortiz Mena García y Otros Ord. Civ. Acción de Pet. de Heren. Tomo II 155-2024-00 Cuad. de Amp. 2 Auts del 4

Pérez Osorno Ricardo vs. María Margarita Tavera Curiel Ord. Civ. Div. Nec. Inc. de Ejecc. de Convn. 1811-2024-06 Aut del 7 P1

Pétrides y Gómez Gloria Isabel Suc. Intest. a Bienes De: Inc. de Oposición Al Inventario y Avaluo 2642-2024-07 Aut del 3

Ramírez Mendoza Dora Patricia y Jorge Miguel García Manzano Div. Vol. Inc. de Cancel. de Pensión Alimenticia 559-2024-00 Aut del 4

Robledo Vértiz Guadalupe y Hugo Colmenares Ortega Div. Sin Causa Inc. de Cancel. de Pensión Alimenticia 1416-2024-00 Cuad. de Amp. Aut del 4

Robles Santamarina Luis y Maite González Peredo Div. Sin Causa 713-2024-00 Cuad. de Amp. Aut del 4

Rodríguez Arteaga Erik Eduardo vs. Claudia Lorena López Hernández Controv. Fam. Visitas y Convivencias Tomo II 1868-2024-00 Aut del 2 y 1 Aut del 4

Rodríguez Arteaga Erik Eduardo vs. Claudia Lorena López Hernández Controv. Fam. Visitas y Convivencias Tomo II 1869-2024-00 Aut del 2 y 1 Aut del 4

Sahaguian Hamparzumian Verónica y Rafael Mendoza de Gyves Div. Sin Causa Inc. para Determinar la Pensión Alimenticia Definit 2302-2024-00 Cuad. de Amp. Aut del 3, 1 Aut del 6 de Marzo y 1 Aut del 4 Abr

Saludado Díaz Eustolia Suc. Intest. a Bienes De: Tomo VII, Secc. Segunda 434-2025-43 Aut del 7 P3

Sánchez Jiménez Rafael su Sucesión. Suc. T. Ap 187/2025/002, 1 Acdo.

Silva Munguía Leopoldo Suc. Test. Inc. de Remoción de Albacea 2305-2023-00 Cuad. de Amp. Aut del 3 y Aut del 4

Trujillo Gómez Carlos Alberto vs. Sandra Liliana Contreras Rendón Controv. Fam. Guarda y Custodia 178-2025-01 Aut del 3

Valentín de la Torre Samanta Anali y Saúl Hernández Reyes Div. Sin Causa Inc. de Camb. de Guar., Cust. y Canc. de Pens Alime 2337-2024-00 Aut del 4

Vargas Rivas Vianney Itzel vs. Víctor Manuel Martínez Salazar Controv. Fam. Alimentos, Guar. y Custodia 28-2025-01 Aut del 4

Vargas Rivas Vianney Itzel vs. Víctor Manuel Martínez Salazar Controv. Fam. Alimentos, Guar. y Custodia 28-2025-02 Aut del 4

SOLO CONSULTA
SOLO CONSULTA
SOLO CONSULTA

Vélazquez Valdez Elpidia Suc. Intest. a Bienes De: Inc. Entrega de la Pos. del Bien Inmueble 106-2025-02 Aut del 4
Zavala González Armando vs. María Lizbeth Martínez Ramos y Miguel Armando Ramírez García Controv. Fam. Guarda y Cust. Inc. de Modif de Guar. y Cust. Provisional 2029-2024-00 Cuad. de Amp. Aut del 4
Zavala Palacios Aranza Juris. Vol. Interdicción de 1386-2022-00 Cuad. de Amp. Aut del 4 Tomo Iv

SENTENCIAS

Aramburo Ortega Anabel vs. Héctor Gutiérrez Zapien Controv. Fam. 125-2025-02 Sent del 4 P2 No Pub
Jiménez Ruíz Magdalena Cristina y-o. Jiménez Ruíz Magdalena Suc. Intest. a Bienes De: Inc. de Nul. de Actuaciones Rec. de Q. 18-2025-02 Sent del 4 No Pub P3
Juárez Flores José Mario Suc. Intest. a Bienes de 215-2025-01 Sent del 7 P2
Morales Ávila Laura vs. Virgilio Arturo Oropeza Ruíz Ord. Civ. Rec. de Q. 344-2024-00 Cuad. de Amp. Sent del 7 Cumpl. P2 Cump. de Ejec.
Ocampo González María Eugenia Suc. Test. a Bienes De: Inc. de Remoción de Albacea 76-2025-01 Sent del 7 P1
Ortega Cirnes Stephanie vs. Irving Miguel Vázquez Ortega Controv. Fam. Alim. Guar. y Cust. Inc. Reducc de Pens Alim. y Modif Conv. 327-2025-01 Sent del 7 P2
Rodríguez Vega Catalina vs. Jorge Alberto Vera Macías Controv. Fam. Alim. por Comparec. Inc. de Camb. de Reg. de Visitas y Conviv 214-2025-02 Sent del 7 P3

NO PUBLICADOS

Sánchez Jiménez Rafael su Sucesión. Suc. T. Ap 187/2025/002 Sent. Pon 3 no Publ. del 04 Abr 2025

EL SECRETARIO DE ACUERDOS
LIC. LUIS NAVA ANTONIO

SEGUNDA SALA FAMILIAR

ACUERDOS DEL 7 DE ABRIL DEL 2025

Aguilar Chan Pablo Eduardo vs. Ortega Ramírez Brenda Paola Controv. Fam. Guar. y Cust. 260-2025-01 Acdo. Dle 4 Expedientillo
Amézcua Zarco Laura vs. Gaona Sánchez Ernesto. Esp. Fam. T. Ap 294/2025/005, 1 Acdo.
Barrera Arriaga Virginia vs. Rocha Alemán Ricardo Antonio. Controv. Fam. T. Ap 2103/2024, 1 Acdo.
Bravo Yáñez Hilaria Beatriz vs. Arroyo Luna Felipe de Jesús. Ord. Civ. Fam. T. 321/2024/002 Cuad. Amp. Ii, 1 Acdo.
Colorado Solís Martha Leticia vs. Gascón García Manuel. Ord. Civ. Fam. T. 1090/2022/013 Cuad. Amp., 2 Acdos.
Cuevas Noris Alida vs. Benítez Bautista Alan Sebastián. Controv. Fam. T. Ap 2319/2024, 1 Acdo.
De la Cruz Portilla Pedro Felipe vs. De la Cruz Ramírez Maribel y Rodríguez Peñaloza Sergio y Aguilar de la Cruz David. Controv. Fam. T. Ap 281/2025/003, 2 Acdos.
Delgado Maldonado Noemí vs. Sandoval Aguilar Emmanuel. Controv. Fam. T. 2416/2024/006 Cuad. Amp., 1 Acdo.
Escartin Solanelles Jorge vs. Ceja Barba Lucía. Controv. Fam. T. 828/2023/004 Cuad. Amp., 1 Acdo.
Fernández León Francisco su Sucesión. Suc. T. 1475/2024/055 Cuad. Amp. Amp. 1034/2024-I, 1 Acdo.
Flores Martínez Roxana Linda vs. Sánchez Mendoza Adolfo. Esp. Fam. T. 2232/2023/004 Cuad. Amp. Amparo, 1 Acdo.
Gálvez Fonseca Raquel Alicia vs. Gálvez Gómez Juan. Juic. Oral de Filia. T. 1131/2023 Cuad. Amp., 1 Acdo.
Heredia Barragán Jesús y/o J. Jesús Heredia Barragán y/o J Jesús Heredia Barragán y/o Jesús Heredia B y/o Jesús Heredia. Suc. T. 2395/2024/004 Cuad. Amp., 1 Acdo.
Hernández Valseca Moisés vs. Díaz Lara Margarita. Controv. Fam. T. 1910/2024/036 Cuad. Amp., 1 Acdo.
Higgins Barón Luis. Suc. T. Ap 2255/2024/002, 2 Acdos.
Huerta Villanueva Karen Victoria vs. Bernal Gómez Gabriel Mauricio. Controv. Fam. T. 1347/2024 Cuad. Amp., 1 Acdo.
Huesca Gutiérrez Karina Judith vs. Reyes Rodríguez Francisco Gabriel. Esp. Fam. T. 412/2024 Cuad. Amp. Ii, 1 Acdo.
Ixcamparij Rosales Carlos Haroldo vs. Rivera Rodríguez Rocío Arminda. Esp. Fam. T. 925/2024/003 Cuad. Amp. Amp. 892/2024, 1 Acdo.
Juárez Calderón Norma Viridiana vs. Palomares Mayorga Alonso. Controv. Fam. T. Ap 2124/2024, 1 Acdo.
King Marín Bertha Leticia vs. Jesús Sánchez Suárez. Ord. Civ. Fam. T. 2228/2024/019 Cuad. Amp., 1 Acdo.
López Guzmán Evangelina vs. Zaragoza Fuentes Miguel. Controv. Fam. T. 2374/2023 Cuad. Amp. Amparo, 1 Acdo.
López Mendoza José. Suc. T. 1699/2024/022 Cuad. Amp. Amp. 418/2025-I, Ii, 3 Acdos.
Machikho Olga vs. Cababie Moro Salvador. Esp. Fam. T. 26/2023/033 Cuad. Amp., 1 Acdo.
Manzano Tlatelpa Verónica vs. Pérez Orozco Pedro Israel. Esp. Fam. T. Ap 2391/2024/003, 1 Acdo.
Marmolejo Delgado María Guadalupe vs. Ignacio David Ugalde Ojeda. Esp. Fam. T. 1578/2022/012 Cuad. Amp., 1 Acdo.
Mejía Carrillo Nayeli del Carmen vs. Rodrigo Ramírez Valdivia. Esp. Fam. T. Ap 1285/2024/002, 1 Acdo.
Mejía Mejía Rómulo Alejandro Ramses. Suc. T. 2148/2024/002 Cuad. Amp. Amparo, 1 Acdo.
Moreno Peralta Mauricio Anacarsis vs. Díaz González Pía Félix. Controv. Fam. T. Ap 2370/2024/006, 1 Acdo., Controv. Fam. T. Ap 2370/2024/001, 1 Acdo., Controv. Fam. T. Ap 2370/2024/002, 1 Acdo., Controv. Fam. T. Ap 2370/2024/007, 1 Acdo., Controv. Fam. T. Ap 2370/2024/003, 1 Acdo.
Mota Jasso Luis Arturo vs. Mota Francisco Tania María. Esp. Fam. T. Ap 2613/2024/002, 1 Acdo.
Ortega Vázquez Ramón vs. Meza Tapia Claudia. Ejecutivo Mercantil Oral T. Ap 2162/2024/002, 1 Acdo.
Reyes Rodríguez Marisela vs. Duncan Pearson Alistair. Controv. Fam. T. 1226/2020/006 Cuad. Amp. Amp. 513/21, 1 Acdo.
Rodríguez Márquez Adalgisa. Juris. Vol. Fam. T. 1244/2023/002 Cuad. Amp. Amp. 263/2025-III y 264/2025-Iv, Ii, 1 Acdo.
Russek Martínez Fernando Antonio vs. Suc. T. 588/2024/003 Cuad. Amp., 1 Acdo.
Salazar González Guadalupe su Sucesión. Suc. T. 2261/2024/020 Cuad. Amp. Amp. 461/2025-I, 1 Acdo.
Sánchez Galván María Antonia vs. Ríos Nava Esteban. Controv. Fam. T. Ap 2218/2024/003, 1 Acdo.
Santillán Rendón José Luis vs. Rodríguez Hernández Elvia Melina. Esp. Fam. T. 646/2024/003 Cuad. Amp., 1 Acdo.
Sarabia Espíritu Pedro. Suc. T. 776/2024/087 Cuad. Amp., 1 Acdo.
Solís Chargoy Lidia Juana. Suc. T. Ap 506/2025/002, 2 Acdos.
Ulloa Núñez Julio vs. Suc. T. Ap 301/2025/014, 1 Acdo.
Verduzco Castruita Cristian vs. Sotelo Aguirre Lucy Verenisse. Controv. Fam. T. 2170/2024 Cuad. Amp., 1 Acdo.
Villadiego Pineda Juan David vs. Canfield Pérez María Antonieta. Controv. Fam. T. 624/2023/006 Cuad. Amp. Amparo, 1 Acdo.

NO PUBLICADOS

Marmolejo Delgado María Guadalupe vs. Ignacio David Ugalde Ojeda. Esp. Fam. T. 1578/2022/012 Cuad. Amp., 1 Acdo. no Publ. del 04 Abr 2025

SENTENCIAS

Abrajan Ignacio Laura Elizabeth vs. Lara Hernández Miguel Ángel. Controv. Fam. T. In 198/2025/001 Sent. Pon 2
Adler Braun Alejandro y Paula Villaseñor Torres Div. Inc. Inc. para Regular Las Consecuencias Inherentes a la Disolucio 1592-2022-05 Sent. Pon1
Béjarano Almada Armando su Sucesión. Suc. T. Ap 410/2025/001 Sent. Pon 1
Béjarano Almada Armando Suc. Test. 410-2025-01 Sent. Pon1
Calderón Rothenstreich Miguel vs. Coleman Wallace Margaret. Esp. Fam. T. Qu 257/2025/001 Sent. Pon 3
Calderón Rothenstreich Miguel y Coleman Wallace Margaret Div. Inc. Q. 257-2025-01 Senmtencia Pon3
Gil Hernández María Victoria vs. Claudia Alejandra Soriano Gil. Controv. Fam. T. Ap 430/2025/001 Sent. Pon 1
Gil Hernández María Victoria vs. Soriano Gil Claudia Alejandra Controv. Fam. 430-2025-01 Sent. Pon1
Juárez Terrazas Natani Sthefany vs. Alfredo Javier Hernández Gómez Controv. Fam. Rec. de Q. 285-2025-20 Sent. Pon1
Juárez Terrazas Natani Sthefany vs. Hernández Gómez Alfredo Javier. Controv. Fam. T. Qu 285/2025/020 Sent. Pon 1
Mancilla García Omar vs. López Reyes Martha Victoria Controv. Fam. Inc. de Modificación de Convn. 339-2025-01 Sent. Pon3, Sent. Pon3
Mancilla García Omar vs. López Reyes Martha Victoria Controv. Fam. Inc. de Modificación de Convn. 339-2025-02 Sent. Pon3

SOLO CONSULTA
SOLO CONSULTA
SOLO CONSULTA

Mancilla García Omar vs. López Reyes Martha Victoria. Controv. Fam. T. Ap 339/2025/001 Sent. Pon 3, Controv. Fam. T. Ap 339/2025/002 Sent. Pon 3
Manzano Tlatelpa Verónica vs. Pérez Orozco Pedro Israel. Esp. Fam. T. Ap 2391/2024/003 Sent. Pon 1
Mejía Parrilla Denali Marisol vs. García Álvarez Pablo Eduardo. Controv. Fam. T. Ap 155/2025/003 Sent. Pon 2
Tavares García Juana Sonia vs. Martínez Gómez Héctor. Ejecutivo Mercantil Oral T. Ap 2055/2024/006 Sent. Pon 2, Ejecutivo Mercantil Oral T. Ap 2056/2024/007 Sent. Pon 2

LA SECRETARIA DE ACUERDOS
LIC. WENDY GUADALUPE CRUZ RIVERÓN

TERCERA SALA FAMILIAR

ACUERDOS DEL 7 DE ABRIL DEL 2025

Acosta Uriegas Laura Verónica vs. Eduardo Latapí Artigas. Esp. Fam. T. Ap 301/2025/001, 1 Acdo.
Aguirre Villicana Isaías vs. León Suárez Lizbeth Janice. Controv. Fam. T. Ap 513/2025/001, 1 Acdo.
Barreto Juárez Ximena vs. Orihuela López Gerardo Axel. Controv. Fam. T. Ap 2593/2024/002, 1 Acdo., Controv. Fam. T. Ap 2593/2024/001, 1 Acdo.
Barriga Olvera Verónica Itzel vs. Miguel Ortiz Ignacio. Controv. Fam. T. Ap 6/2025/001, 1 Acdo., Controv. Fam. T. Ap 6/2025/002, 1 Acdo.
Calderón Guzmán Román vs. Andrade María Eugenia vs. Calderón Andrade Victoria. Controv. Fam. T. Ap 248/2025/004, 1 Acdo.
Camacho García Zahira vs. Juárez Castañeda Alfredo. Controv. Fam. T. Ap 565/2025/001, 1 Acdo.
Carcamo Ibarra Manuel vs. Rebollo Ibarra Sergio Gustavo. Ord. Civ. Fam. T. Ap 2379/2024/001, 1 Acdo., Ord. Civ. Fam. T. Qu 2379/2024/002, 1 Acdo.
Cervantes Drue Juan Pablo vs. Ortiz Quiroz Paola Karina. Esp. Fam. T. 1306/2024 Cuad. Amp., 1 Acdo.
Cuevas Garcilaso René Israel vs. Díaz Rodríguez Irene. Controv. Fam. T. 2055/2023 Cuad. Amp., 1 Acdo.
De la Rosa Hernández Gloria vs. Patiño Lemus Mario Alejandro. Esp. Fam. T. Ap 549/2025/002, 1 Acdo.
Delgadillo Villanueva María de Lourdes vs. Rubio Barrios Julio Ernesto. Esp. Fam. T. 2062/2024/019 Cuad. Amp., 1 Acdo.
Estrada Jiménez Alejandra vs. José Reyes Arriaga Vargas. Esp. Fam. T. Ap 1976/2024/001, 1 Acdo.
Flores Pérez Gabriela vs. Meza Sánchez Arturo Uriel. Controv. Fam. T. Ap 2522/2024/001, 1 Acdo.
García Escareño Octavio vs. Zamora León Omdina del Agua. Esp. Fam. T. Ap 286/2025/002, 2 Acdos.
García Lascuráin Valenzuela Mónica vs. Hernández Lozano Rafael. Esp. Fam. T. Qu 435/2025/001, 1 Acdo.
González Donaciano. Suc. T. Qu 523/2025/001, 1 Acdo.
Guerrero Hernández Erasmo Baltazar. Suc. T. Ap 428/2025/004, 1 Acdo., Suc. T. Qu 428/2025/005, 1 Acdo.
Gutiérrez Vázquez Teófilo vs. Gutiérrez Martínez Sonia. Suc. T. Ap 2181/2024/003, 1 Acdo.
Jiménez Chávez Sandra Adriana vs. Basurto Gutiérrez Mario Enrique. Controv. Fam. T. 2571/2024/001 Cuad. Amp., 1 Acdo.
Jiménez Pérez José Guadalupe vs. Fajardo Ramírez Guadalupe. Esp. Fam. T. Ap 450/2025/012, 1 Acdo.
Larrinaga y Azpiazu José Manuel. Suc. T. Qu 562/2025/001, 1 Acdo., Suc. T. Qu 562/2025/002, 1 Acdo., Suc. T. Qu 562/2025/003, 1 Acdo.
Lima Losa Benjamín vs. Robles Gutiérrez María Elizabeth. Controv. Fam. T. Ap 3/2025/004, 1 Acdo., Controv. Fam. T. Ap 3/2025/002, 1 Acdo.
Loza López Emilio vs. Loza Trejo José Guillermo. Controv. Fam. T. Ap 368/2025/006, 1 Acdo.
Madrazo Bolívar Diego y Guadalupe Quintana Elorduy vs. Quintana Elorduy Guadalupe. Esp. Fam. T. 2331/2024/002 Cuad. Amp., 1 Acdo.
Oviedo Romero Elizabeth vs. Rodríguez Juárez Eric Joaquín. Controv. Fam. T. Ap 187/2025/001, 1 Acdo.
Pérez Díaz Casandra vs. Hernández Tapia Marcos. Controv. Fam. T. Ap 2459/2024/001, 1 Acdo.
Rodríguez Anaya Claudia vs. Alejandro Sáenz Nishimura. Controv. Fam. T. Ap 2071/2024/003, 1 Acdo.
Saehoah Cohen Jaime vs. Botton Harari Rosa. Esp. Fam. T. Ap 542/2025/005, 1 Acdo., Esp. Fam. T. Qu 542/2025/006, 1 Acdo.
Saldívar Guzmán Marcela vs. Muñoz Duarte Krishna. Ord. Civ. Fam. T. Qu 340/2025/001, 1 Acdo.
Sámano Ávalos Carlos vs. Sámano García Carlos Adán. Controv. Fam. T. 2036/2024/001 Cuad. Amp., 1 Acdo.
Sánchez Cabrera José María. Suc. T. 163/2024 Cuad. Amp., 1 Acdo.
Sánchez Sánchez Haren Montserrat vs. Reyes Mejía José Luis. Controv. Fam. T. Ap 170/2025/001, 1 Acdo.
Sánchez Coello Norma Elena vs. García de la Torre José Alfredo. Esp. Fam. T. Ap 134/2025/006, 1 Acdo.
Torres Bonilla Rosa María Carolina. Juris. Vol. Fam. T. Ap 227/2025/001, 1 Acdo.
Treviño Ordorica Adolfo. Suc. T. Ap 271/2025/001, 1 Acdo.
Villa Salcedo Alejandra Fernanda vs. Juárez López Eduardo Carlos. Esp. Fam. T. 1791/2023 Cuad. Amp., 1 Acdo.
NO PUBLICADOS
Pérez Flores Carlos Alberto vs. Buenrostro Cano Irma. Esp. Fam. T. Ap 226/2025/007, 1 Acdo. no Publ. del 07 Abr 2025
SENTENCIAS
Cabrera Mendiola Alicia Griselda vs. Alva Velasco Gustavo Enrique. Esp. Fam. T. Ap 476/2025/001 Sent. Pon 3
Castillo Domínguez Josefina vs. Reséndiz Dorantes Mario. Controv. Fam. T. Ap 443/2025/001 Sent. Pon 2
García Zavala Héctor Raymundo vs. Rodríguez Portos Yoame. Ejecutivo Mercantil Oral T. Ap 1636/2024 Sent. Pon 2
Lázaro Santiago Evencio su Sucesión. Suc. T. Ap 447/2025/001 Sent. Pon 1
Romero Trejo Patricia vs. Velázquez Torres Armando. Esp. Fam. T. Ap 446/2025/014 Sent. Pon 1
Villagrán Ballesteros Azul Viridiana y Villagrán Ballesteros Rodrigo Francisco vs. Aguilar Stubbe Crisótenes. Controv. Fam. T. Ap 2566/2024/006 Sent. Pon 1

EL SECRETARIO DE ACUERDOS
LIC. LUIS ALBERTO RAMÍREZ GARCÉN

CUARTA SALA FAMILIAR

ACUERDOS DEL 7 DE ABRIL DEL 2025

Acosta Estrello Sofía Alejandra vs. Instituto Tecnológico y de Estudios Superiores de Monterrey Otr. Aut. Expllo
Animas Martínez Perla Patricia vs. Braulio López Ávalos Controv. Fam. Inc. de Actual. de Pens. Vencidas y No Pagadas 1676-2024-00 Aut.
Badillo Romero Carmen Aidée vs. Reyes Hernández Cristian. Controv. Fam. T. Ap 570/2025/001, 1 Acdo.
Barragán Rincón Jennifer vs. Díaz Chávez Salvador. Controv. Fam. T. 2596/2024/002 Cuad. Amp., 1 Acdo.
Bolaños Ayala Josefina su Sucesión vs. Castillo Bolaños Félix. Ord. Civ. Fam. T. Ap 2477/2024/001, 1 Acdo.
Caltenco Serrano Raúl vs. Solís Osorio Ma de Lourdes Maricela. Ejecutivo Mercantil Oral T. Ap 2065/2024/004, 1 Acdo.
Carreón Vega Patricia. Juris. Vol. Fam. T. Ap 571/2025/001, 1 Acdo.
Cortés Reyes Arturo vs. Rodríguez Cambron Gloria Estela. Esp. Fam. T. Ap 104/2025/001, 1 Acdo.
Covarrubias Martínez Celia Suc. Test. 2154-2024-02 Cuad. de Amp. 4 Autos
Díaz Medina Mario Uki vs. Cárdenas Burrola Ada Martha vs. -. Oral T. Ap 285/2025/002, 1 Acdo.
Dubost Beristain Lorena del Carmen vs. Treviño Villarreal Pedro Pablo. Esp. Fam. T. Ap 2137/2024/001, 1 Acdo.
González Molina Claudia Liz vs. Tejeda Vázquez Mario. Controv. Fam. T. Ap 2/2025/004, 1 Acdo.
González Tapia Antonio su Sucesión. Suc. T. Ap 365/2025/001, 1 Acdo.
González Tapia Elena vs. Oliva Rivas Leoncio. Controv. Fam. T. Ap 562/2025/001, 1 Acdo.
Grajales Hernández Genoveva vs. Narciso Gutiérrez Ochoa. Esp. Fam. T. Ap 2578/2024/011, 1 Acdo.
Gutiérrez de León Carlos Alberto vs. Sinai Abdi Leviz Martín Controv. Fam. 1597-2024-00 Cuad. de Amp. Aut.

SOLO CONSULTA
SOLO CONSULTA
SOLO CONSULTA

Gutiérrez Torfer Tatiana vs. Goytortua Ortega Raúl Rodrigo. Controv. Fam. T. Ap 2187/2024/006, 1 Acdo., Controv. Fam. T. Ap 2187/2024/009, 1 Acdo.
Gutiérrez Torfer Tatiana vs. Raúl Rodrigo Goytortua Ortega Controv. Fam. Alim. Guar. y Cust. Reg. de Visitas y Conv. 2187-2024-07 Aut.
Hernández González José. Suc. T. Ap 2413/2024/001, 1 Acdo.
Hernández Lozano Jimena vs. Arturo Castrejón Alarcón Controv. Fam. 447-2024-00 Cuad. de Amp. Aut.
Hernández Torres Luis Rodolfo vs. Leslie Emilia Berman Ortega Controv. Fam. 1843-2023-00 Cuad. de Amp. Autos
Jáuregui Brechu Paulette vs. Gustavo Enrique Macías Rodríguez. Controv. Fam. T. Ap 407/2025/004, 1 Acdo.
Jiménez Navarrete Roberto Suc. Test. 1251-2024-00 Cuad. de Amp. Aut.
Juárez Vázquez Yolanda René vs. Cristián Eduardo Behena Sánchez Controv. Fam. Guarda y Cust. Alim. 2439-2023-00 Cuad. de Amp. Aut. de su Fecha
Julio Ayala Florencio Darío su Sucesión. Suc. T. Ap 548/2025/001, 1 Acdo.
Laget González Jaime su Sucesión. Suc. T. Ap 2412/2024/001, 1 Acdo.
López Bobadilla Soledad vs. Peralta Noriega Mauro Herón. Controv. Fam. T. Ap 2619/2024/002, 1 Acdo.
López Flores Sergio Rubén y María Eugenia Romero García vs. Div. Div. Vol. Inc. de Pgo. de Pens. Alim. Debidas y No Pagadas 1237-2024-00 Cuad. de Amp. Aut.
López Hernández Francisco vs. Corchado Jiménez Concepción. Ord. Civ. Fam. T. Ap 325/2025/002, 1 Acdo.
Lorenzana Jiménez Cuauhtémoc vs. María Teresa de Jesús Bautista Díaz. Esp. Fam. T. Ap 145/2025/002, 1 Acdo.
Lozano Alvarado Gina Elena vs. Rodríguez Morales Iván Israel. Controv. Fam. T. Ap 2104/2024/001, 1 Acdo.
Luna Villanueva Noemí vs. David Gutiérrez Hernández Controv. Fam. Inc. de Nul. de Notif. 1688-2024-00 Aut. de su Fecha
Luna Villanueva Noemí vs. David Gutiérrez Hernández Controv. Fam. Inc. de Nul. de Notif 1687-2024-00 Aut. de su Fecha
Maldonado Pérez Jaime. Suc. T. Ap 519/2025/001, 1 Acdo.
Maldonado Rocha Tania Rosalía vs. García Pérez Abel. Controv. Fam. T. Ap 2145/2024/005, 1 Acdo., Controv. Fam. T. Ap 2145/2024/006, 1 Acdo.
Manríquez Cruz Ericka vs. Hugo Alberto Sánchez García Controv. Fam. Inc. de Pgo. de Pens. Alim. Vencidas y No Pagadas 2622-2023-00 Cuad. de Amp. Aut.
Martínez García Lesly vs. González Santiago Javier Alberto. Controv. Fam. T. Ap 536/2025/001, 1 Acdo.
Mercado Moreno Armando vs. Sánchez Villanueva Rita. Esp. Fam. T. Ap 140/2025/004, 1 Acdo., Esp. Fam. T. Ap 140/2025/005, 1 Acdo.
Morales Escalante José Lorenzo vs. Isidro Núñez Ramírez Ord. Civ. 982-2024-00 Aut.
Mújica Sarmiento Laura Lidia vs. Fidel Aguilar Hernández Controv. Fam. Alim. por Comparec. 884-2024-00 Aut. de su Fecha
Narváez Jerónimo Sara Yasmín vs. Michael Alejandro Rodríguez Salgado Controv. Fam. Guarda y Cust. Alim. 1890-2024-06 Cuad. de Amp. Aut.
Niño Torres Susana Jimena vs. Trejo Pilo Néstor Iván. Esp. Fam. T. Cc 168/2025/002, 1 Acdo.
Orozco Bonilla Enrique Armando vs. Frida Mariana Chávez Razo Controv. Fam. 1451-2024-00 Aut. de su Fecha
Patiño García Teresa Lizbeth vs. Misael García Miranda. Controv. Fam. T. Ap 2597/2024/001, 1 Acdo.
Pérez Galindo Mariana Edith vs. González Oliva Ángel Alejandro. Esp. Fam. T. Ap 373/2025/001, 1 Acdo.
Pérez Quintana César Enrique vs. Cinthia Karina Urquiza Acevedo Controv. Fam. 2198-2018-00 Cuad. de Amp. Aut.
Ramírez Hernadez Gabriel vs. Mendoza Domínguez Guillermo. Ord. Civ. Fam. T. Ap 566/2025/001, 1 Acdo.
Ramírez Rivera Ariana Stephany vs. Arturo Ureña Vizuett Otr. Acc. Deriv. de la Filia. Invest. de Paternidad 2539-2023-00 Cuad. de Amp. 2 Autos
Rea González Dayanira vs. Martínez Martínez Rogelio. Controv. Fam. T. Ap 92/2025/003, 1 Acdo.
Reyes Pérez Amilcar Abel vs. Calderón Vivas María Elena. Esp. Fam. T. Ap 565/2025/001, 1 Acdo.
Rojas Acevedo Josefina su Sucesión. Suc. T. Ap 537/2025/002, 1 Acdo.
Rojas Pruneda Héctor vs. Elsa Garrido Machuca Controv. Fam. Guarda y Cust. 122-2022-00 Cuad. de Amp. Aut.
Rojas Pruneda Héctor vs. Elsa Garrido Machuca Controv. Fam. Guarda y Cust. 84-2022-00 Cuad. de Amp. Aut.
Rosales Peña Gabriela Liliana vs. Sosa Franco Luis Gerardo. Esp. Fam. T. Ap 1823/2024/015, 1 Acdo.
Salmona Le Bozec Catherine Berthe vs. Cueto Salomóna Francisco Isaac. Controv. Fam. T. Ap 2102/2024/002, 1 Acdo.
Sandoval López Gerardo vs. Garza Salazar Lidia Elizabeth. Controv. Fam. T. Ap 288/2025/001, 1 Acdo.
Soberanis Santamaría Catalina María Isabel vs. Bravo Solís Ricardo Alejandro. Controv. Fam. T. Ap 438/2025/001, 1 Acdo.
Soriano Torres María Guadalupe vs. López Amézquita Jorge Pável. Controv. Fam. T. Ap 2169/2024/002, 1 Acdo.
Tafoya Chávez Adriana vs. Nava Pérez Roberto César. Controv. Fam. T. Ap 150/2025/001, 1 Acdo.
Torres Mendoza Claudia vs. Martínez Guerra Ebert Alan. Controv. Fam. T. Ap 532/2025/002, 1 Acdo.
Uribe Olvera Olga vs. Víctor Gilberto Araujo Araujo Div. Inc. de Guar. y Cust. Def. 138-2024-00 5 Autos -Amp
Zamudio Fonseca Yadhira vs. Álvarez Ibarra Alberto. Esp. Fam. T. Ap 2148/2024/007, 1 Acdo.

MAL PUBLICADOS

Cano Ángeles José Cecilio su Sucesión y Brown Venegas Esperanza su Sucesión. Suc. T. Ap 2054/2024/005, 1 Acdo.

LA SECRETARIA DE ACUERDOS
LIC. ANA LAURA MARTÍNEZ LIMA

QUINTA SALA FAMILIAR

ACUERDOS DEL 7 DE ABRIL DEL 2025

Abraham Matuk Katy vs. Miguel Athié Lajud Otros Div. Sin Expresión de Causa. Incdte. de Camb. de Gda. y Cust. 1963-2024-07 Acdo.
Andariza Díaz Antonieta vs. Le Joncour Alexandre. Controv. Fam. T. In 137/2025/001, 1 Acdo.
Arce Adame Marco Antonio vs. María Teresa Avalos Monroy Otros Div. Sin Expresión de Causa. Incdte. de Camb. de Gda. y Cust. 2009-2024-02 Acdo.
Avina Quinones Martha Patricia vs. C. Director del Reg. Civ. de la Ciudad de México Otros Oral Familiar. Cancel. y Restablecimiento de Actas 432-2023-00 Cuad. de Amp. Acdo.
Barrera Casillas Alejandro vs. Liliana Meza Pena Otros Div. Sin Expresión de Causa. Incdte. de Compensación 351-2024-32 Acdo.
Becil Sayun Omar vs. Diana Evelin Rivero Colorado Otros Oral Fam., Acciones Derivadas de la Filia. Rec. de Q. 2237-2024-00 Acdo.
Boziere Hernández Raúl y-o. Hernández Raúl Juris. Vol. Identidad de Persona 2288-2024-00 Acdo.
Brito Lamar María del Carmen vs. Francisco Javier González Vargas Otros Div. Sin Expresión de Causa. Incdte. de Pgo. de Compensación 1355-2024-00 Acdo. del 4
Calvo Alvarado Joanan Adi vs. Raúl Martínez Bastida Otros Oral Familiar. Investigación de Paternidad 2318-2024-00 Acdo.
Calvo Navarijo Rafael. Suc. T. Ap 231/2025/001, 1 Acdo.
Candas Romano María Dolores vs. Gómez Escandón Antonio. Esp. Fam. T. Ap 80/2025/001, 1 Acdo.
Castellanos Delgado César vs. Silvia Sánchez Aquino Otros Div. Sin Expresión de Causa 2098-2024-06 Acdo.
De la Rosa Bernal Evelyn vs. Marco Antonio de la Rosa Peregrino Controv. Fam. Incdte. de Cancel. de Pensión Alimenticia 2291-2024-03 Cuad. de Amp. Acdo.
De la Torre Palacios Izteotl Evelyn Margarita vs. Martín Anguiano Bucio Controv. Fam. Alimentos por Comparecencia 261-2024-02 Acdo.
Dimarco Santiago vs. Escarlet María Espinosa Romero Controv. Fam. 548-2024-00 Cuad. de Amp. Acdo. del 3
Figueroa y Deheza María de la Luz y-o. María de la Luz Figueroa Deheza Suc. Test. Incdte. de Remoción de Albacea 1017-2024-00 Acdo.
García de León Posada Santiago vs. Ximena Ferro García Pimentel Otros Acciones Derivadas de la Filiación, Reconoc. de Paternidad Rec. de Q. 1323-2024-00 Acdo.
García Pelayo Esther Suc. Intest. 425-2020-02 Acdo. del 4
Gayosso González Daniela vs. Jaime Ignacio Domínguez Guevara Controv. Fam. 1801-2024-00 Acdo. Pon. 1

SOLO CONSULTA
SOLO CONSULTA
SOLO CONSULTA

Gómez Pérez Fernando vs. Ana Andrea Merino Zeferino Otros Div. Sin Expresión de Causa. Incdte. de Disminución de Pensión Alimenticia y Reg. de Visitas y Convivencias 154-2024-02 Cuad. de Amp. 2 Acdos., Acdo. del 4

González Aguirre José Francisco vs. Maldonado Otero Claudia Gabriela. Controv. Fam. T. Ap 264/2025/001, 1 Acdo.

González Bárcenas Jenny vs. Fernando Cerecedo Paniagua Otros Div. Sin Expresión de Causa. Incdte. de Reducc. de Pens. Alim. 1543-2018-00 Acdo. del 3

González Beltrán Manuel vs. Ivon Elizabeth López González Controv. Fam. Guarda, Cust. y Alimentos 1193-2024-00 Acdo.

González Cárdenas José Antonio vs. Antonio Aarón González Bautista. Jéssica Ofelia González Bautista Controv. Fam. Alimentos 2296-2024-03 Acdo. Pon. 2

González Servín María Luisa vs. Gerónimo López Ortiz Ord. Civ. Div. Necesario. Incdte. de Liq. de la Soc. Conyugal 225-2024-02 Cuad. de Amp. Acdo.

González Zacarías Jacqueline Carolina vs. Juan Carlos González Espinosa Controv. Fam. Alimentos 1327-2024-00 Acdo.

Gordon Sarah Lynn vs. Fernando Floresgomez Murray Otros Div. Sin Expresión de Causa. Incdte. de Gda. y Cust. Definit. 1956-2018-07 Acdo.

Guevara Cruz Daniel. Controv. Fam. T. Ap 2387/2024/001, 1 Acdo.

Gutiérrez Gómez Martín Jair vs. Mónica Raya Ibarra Otros Div. Sin Expresión de Causa 1795-2024-00 Acdo.

Hernández Figueroa Carla Guadalupe vs. Pérez García Arturo Otros Div. Sin Expresión de Causa 2529-2024-01 Acdo.

Hernández Herrera Félix de Jesús vs. Mayra Lorena García Trujano Otros Div. Sin Expresión de Causa. Incdte. de Pgo. de Alim. (S) Def. 1794-2024-00 Acdo.

Hernández Martínez Ana Lizbeth vs. Ramón Hernández Hernández Controv. Fam. Alimentos, Guar. y Custodia. Incdte. de Corrección y Reduc. de Pensión Alimenticia 2193-2024-00 Acdo.

Hernández Rojo Jonathan vs. Valdemar Barrios Laura Karina Controv. Fam. Incdte. de Reduc. de Pensión Alimenticia 2551-2023-00 Acdo. del 4

Krasowsky Morales Jaime y-o. Salomón Jayme Krasowsky y Morale Suc. Test. Incdte. de Remoción de Albacea 2108-2023-00 Acdo.

Landaverde Reséndiz Narcisa su Sucesión. Suc. T. Ap 300/2025/001, 1 Acdo.

Le Bihan Soazik Marie José vs. Salvador Nunez Moreno Controv. Fam. Alimentos 818-2022-05 Cuad. de Amp. Acdo.

Luis Nava Catarino y Rosa María Monroy González Juris. Vol. Cambio de Reg. Patrimonial 2353-2024-00 Acdo.

Martínez Almaraz José Antonio vs. Aline Paola Cardona Esquivel Controv. Fam. Guarda, Cust. y Alimentos 566-2023-00 Cuad. de Amp. 2 Acdos.

Martínez Reséndiz María Fani vs. Munguía Pérez Javier. Cnpcyf -Guarda y Custodia T. Qu 400/2025/001, 1 Acdo., Cnpcyf -Guarda y Custodia T. Qu 400/2025/002, 1 Acdo.

Martínez Tinoco Liliana vs. José Guadalupe Gómez Franco Otros Div. Sin Expresión de Causa. Vía de Apremio 2023-2024-00 Acdo.

Medina Nunez Anay Biridiana vs. José Luis de la Cruz Silvestre Controv. Fam. 1545-2024-00 Acdo.

Medina Santiago Sandra vs. Ricardo Escamilla Polanco Controv. Fam. Alimentos. Incdte. de Pgo. Retroactivo de Pensión Alimenticia 509-2024-05 Acdo.

Meixueiro Juárez Jacobo vs. María de Lourdes Linda Beltrán Torrijos. Esp. Fam. T. Ap 1921/2024/014, 1 Acdo.

Mejía Sánchez Rosalba vs. Marco Antonio Alan Romero Controv. Fam. Alimentos, Guar. y Custodia 2497-2023-00 Cuad. de Amp. Acdo.

Mendoza Ajuech Dayron vs. Georgina Elizabeth Álvarez Cruz Controv. Fam. Guarda, Cust. y Alimentos 401-2024-00 Cuad. de Amp. 2 Acdos.

Mendoza Díaz Pedro Miguel vs. Iris María Gómez Catalán Otros Div. Sin Expresión de Causa. Incdte. de Consecuencias Inherentes a la Disol. del Vinculo Matrimonial 966-2024-00 Cuad. de Amp. Acdo. del 3 (Amparo II)

Munoz Mercado Claudia Carolina vs. Isaac Daniel Cortez Manrique Otros Div. Sin Expresión de Causa. Incdte. de Separación de Persona del Dom. 2111-2024-00 Acdo.

Navarrete Montano J. Cruz Cresenciano Suc. Intest. Secc. Tercera 877-2022-07 Acdo. del 4

Núñez Cárdenas Ma. Azucena vs. Escorcia Ramírez Ricardo. Controv. Fam. T. Ap 42/2025/009, 1 Acdo.

Perea Almaraz Oricel Karina vs. Hoffman Gerardo Flores Xolalpa Otros Div. Sin Expresión de Causa. Incdte. de Ampliación Al Reg. de Visitas y Convivencias 1765-2022-00 Cuad. de Amp. Acdo.

Pérez Gallardo Yolanda y Fernando Guzmán Pineda vs. Solic. de Div. Sin Causal Inc. de Liq. de Pensiones Alimenticias No Pagadas 1142-2022-04 Cuad. de Amp. Acdo.

Pliego de la Rosa Jorge Fernando vs. Leticia Torres San Martín Otros Div. Sin Expresión de Causa 808-2024-00 Acdo.

Reyes Campos Pedro su Sucesión. Suc. T. Ap 273/2025/002, 1 Acdo.

Rincón Gallardo Vergara Adriana vs. Miguel Ángel Fernández Ayala Controv. Fam. Incdte. de Modificación por Camb. de Circunstancias en el Pgo. de Alimentos 1217-2024-04 Acdo. del 4

Ríos Ordaz David vs. Ruíz García Ana Cristel. Esp. Fam. T. Ap 234/2025/001, 1 Acdo.

Rodríguez Valdés Alma Delia vs. Vicente Guerrero Gómez Otros Div. Sin Expresión de Causa. Incdte. de Cancel. y Disminución de Pensión Alimenticia 2408-2024-02 Acdo. del 4

Romero Spindola Carlos Raúl vs. Yascara Cinthya Piedad Gutiérrez García Otros Div. Sin Expresión de Causa. Incdte. para Regular Las Consecuencias Inherentes a la Disol. del Vinculo Matrimonial (Alimentos Definitivos) 507-2024-02 Acdo.

Ruíz García Paulo Arnoldo vs. Gamboa Salazar Gabriela Controv. Fam. 2225-2024-25 Acdo.

Ruíz Torres Martha Elena vs. José Jesús de la Cruz Ramírez Otros Div. Sin Expresión de Causa. Vía de Apremio 522-2024-02 Acdo. del 4

Sánchez Ambriz Aldo vs. Jiménez Vázquez Elena Ivette. Suc. T. In 211/2024, 1 Acdo.

Sánchez Delgado Martín Antonio vs. Beatriz Arzate Aguilar. Esp. Fam. T. Ap 210/2025/001, 1 Acdo.

Sanfilippo Rivera Alfonso Rafael vs. Alfonso Sanfilippo Reyes Otros Alimentos por Comparecencia 2359-2024-02 Acdo.

Silva Herbert Biaani Linnette vs. Povedano Pérez Ricardo Karim. Esp. Fam. T. Ap 2255/2024/008, 1 Acdo.

Silva Herbert Biaani Linnette vs. Ricardo Karim Povedano Pérez Otros Div. Sin Expresión de Causa Rec. de Q. 2109-2024-00 Acdo.

Sistema para el Desarrollo Integral de la Familia de la Cdmx vs. Angélica Martínez Escobedo. Crescencio Martínez Fabián y Flo Otros Oral Familiar. Pérd. de la Pat. Potest. de Menores Acogidos por Una Institución Pública O Privada de Asistencia Social 1074-2023-02 Cuad. de Amp. Acdo. del 3

Suárez Hermosillo Ignacio José vs. Giovanna de la Orta Pardo Controv. Fam. Régimen de Visitas y Convivencias Electrónicas 1802-2023-03 2 Acdos.

Suárez Hermosillo Ignacio José vs. Giovanna de la Orta Pardo Controv. Fam. Régimen de Visitas y Convivencias Electrónicas 1806-2023-04 Acdo.

Vázquez Mejía Juan Mario Suc. Test. 551-2024-00 Acdo. del 4

Villanueva Castillejas Lisstte vs. José Felipe Corona Bautista Controv. Fam. Guarda, Cust. y Alimentos 774-2024-00 Cuad. de Amp. Acdo.

Zamora Díaz Brenda Rafaela vs. Francisco Javier Peto Climaco Otros Div. Sin Expresión de Causa. Incdte. de Cump. de Convn. 791-2024-00 Acdo. del 4

SENTENCIAS

González González Omar vs. Lesly Guadalupe Mauricio Vilchis Controv. Fam. Guarda y Custodia 2026-2024-00 Sent. Pon. 1

López Osnaya José Luis vs. Julia Morales Portilla Otros Incdte. de Nul. de Actuaciones 1496-2024-00 Sent. Pon. 3

Maldonado Ríos Omar vs. María del Rocío Custodio Arriaga Otros Div. Sin Expresión de Causa. Incdte. de Nul. de Actuaciones por Defecto en el Emplaz. 1896-2024-00 Sent. del 1 Pon. 2

Martínez Maldonado Karen Elizabeth vs. Mauricio Zapien Gómez Controv. Fam. Alimentos 2070-2024-14 Sent. Pon. 1

Montes Mejía Blanca Edith vs. Salomón Francisco Pineda Vázquez Otros Div. Sin Expresión de Causa. Incdte. de Cancel. de Pensión Alimenticia 1295-2024-02 Sent. del 14 de Marzo Pon. 2

Pérez Sandoval Royer vs. Jeanett Ávila Orduna Controv. Fam. Régimen de Visitas y Convivencias 2517-2023-02 Sent. Pon. 2

Vega Estrada Renata vs. Gerardo Dávila Emba Controv. Fam. Alimentos por Comparecencia. Incdte. de Cancel. de Pensión Alimenticia 420-2024-02 Sent. del 22 de Enero Pon. 2

LA SECRETARIA DE ACUERDOS
LIC. CARLA ERNESTINA CARRERA CORREA

SOLO CONSULTA
SOLO CONSULTA
SOLO CONSULTA

JUZGADOS DE LO CIVIL

CUARTO DE LO CIVIL

SECRETARÍA "A"
ACUERDOS DEL 7 DE ABRIL DEL 2025

Acosta Zavala Reyna Cecilia y C. A. D. D. y Cervantes Acosta K. G. y C. A. P- I vs. Grupo Mexicano de Seguros S.A. de C.V. Ord. Civil M. 1 Acdo. Núm. Exp. 81/2025.

Administradora Fome 2, Sociedad de Responsabilidad Limitada de Capital Variable vs. Martínez Piña José Miguel. Especial Hipotecario Civil M. 1 Acdo. Núm. Exp. 1143/2024.

Almazán Guerrero Eloy vs. Zermeño Gamboa Belén. Juris. Voluntaria Civil E. 1 Acdo. Núm. Exp. 2097/2024.

Aspuru Llorens Héctor y Guzmán Urbiola Áurea Patricia vs. Guzmán Urbiola Xavier y Pérez Grovas Sariñana Francisca Cecilia. Ord. Civil Acuerdo. 6 Acdos. Núm. Exp. 1141/2024.

Ayuso González Eva Lorena vs. Taswell III William George y Ureña Rodríguez César Antonio. Controversias de Arrendamiento Civil E. 1 Acdo. Núm. Exp. 2721/2024.

Banco Mercantil del Norte S.A. Institución Banca Múltiple Grupo Financiero Banorte vs. Molina Hernández Julio y Arcos Vázquez María Elena. Especial Hipotecario Civil M. 1 Acdo. Núm. Exp. 1343/2024 Bis. 2 Segundo Tomo.

Banco Mercantil del Norte S.A. Institución de Banca Múltiple Grupo Financiero Banorte vs. Sánchez Velázquez Mario. Especial Hipotecario Civil 1 Acdo. Núm. Exp. 307/2020.

Banco Multiva S.A. Institución de Banca Múltiple Grupo Financiero Multiva vs. Protección y Alarmas Privadas S.A. de C.V. y Bernal Gómez Gabriel Mauricio y Velazco Laveaga Claudia Teresita y Inmobiliaria Jivabe S.A. de C.V. Providencias Precautorias Mercantil M Legajo. 1 Acdo. Núm. Exp. 809/2022.

Banco Nacional de México S.A. Integrante de Grupo Financiero Banamex División Fiduciaria como Fiduciario del Contrato de Fideicomiso Número 8131- 9 vs. José Luis Mejía del Rey. Ord. Civil Acuerdo. 2 Acdos. Núm. Exp. 613/2020 Tomo III.

Banco Nacional de México S.A. Integrante de Grupo Financiero Banamex División Fiduciaria como Fiduciario del Contrato de Fideicomiso Número 8131-9 vs. Mejía del Rey José Luis. Especial Hipotecario Civil Amparo Directo. 1 Acdo. en Amparo. Núm. Exp. 613/2020 Amparo 227/2025- III Promov. por Banco Nacional de México, S.A. Integrante del Grupo Financiero.

Banco Regional Sociedad Anónima Institución de Banca Múltiple Banregio Grupo Financiero vs. Mora García Ethel Elvira. Ejecutivo Mercantil Expedientillo. 2 Acdos. en Expedientillo. Núm. Exp. 887/2023 Bis. 3.

Banco Santander México S.A. Institución de Banca Múltiple Grupo Financiero Santander México vs. Suárez Obregón Carlos y Rojas Suárez Julia. Especial Hipotecario Civil M. 2 Acdos. Núm. Exp. 1797/2024.

Banco Ve por más S.A. Institución de Banca Múltiple Grupo Financiero Ve por más vs. Garza Garza Mario y N Ixua Sapi de C.V. Vía de Apremio Civil M. 2 Acdos. en Expedientillo. Núm. Exp. 69/2024 Bis. 3.

BBVA Bancomer, Sociedad Anónima, Institución de Banca Múltiple, Grupo Financiero BBVA Bancomer vs. Villeda Ávila Mario González Soto Marisela. Especial Hipotecario Civil Aud. Remate No Preparada. 1 Acdo. Núm. Exp. 177/2021.

Bnp Paribas Personal Finance S.A. de C.V. Sociedad Financiera de Objeto Múltiple Entidad Regulada vs. Coronado Ganda Jorge Aarón. Ejecutivo Mercantil M. 1 Acdo. en Expedientillo. Núm. Exp. 397/2023 Bis. 3.

Camarillo Alemán Ma Dolores y Urbina Camarillo Dulce Dolores vs. Grupo Mexiano de Seguros S.A. de C.V. Ord. Civil 1 Acdo. Núm. Exp. 529/2024.

Cdk Activos 8, S.A. P. I. de C.V. vs. Orta Almendariz Érika. Especial Hipotecario Civil E. 1 Acdo. Núm. Exp. 1981/2024 Segundo Tomo.

Ceballos Roa Ariadna Karla vs. Edimend Sociedad Anónima de Capital Variable y Méndez Cortés Editores Sociedad Anónima Decapital Variable. Ord. Civil E. 1 Acdo. Núm. Exp. 2409/2024.

Cetelem S.A. de C.V. Sociedad Financiera de Objeto Múltiple Entidad Regulada vs. Escamilla Alcaraz Carlos Eduardo y Escamilla Apolinar Juan Carlos. Ejecutivo Mercantil 1 Acdo. Núm. Exp. 1837/2024.

Ci Banco, S.A. Institución de Banca Múltiple vs. Díaz de Portillo Jesús Ernesto y Villegas Romero Martha Hungría. Especial Hipotecario Civil M Disp. 1 Acdo. Núm. Exp. 1965/2024 Bis. 2 Segundo Tomo.

Cibanco, Sociedad Anónima, Institución de Banca Múltiple antes The Bank Of New York Mellon, Sociedad Anónima, Institución de Banca Múltiple vs. Hernández Azpeitia Guillermo. Especial Hipotecario Civil M Legajo. 1 Acdo. Núm. Exp. 1437/2012.

Ckd Activos 8, Sociedad Anónima Promotora de Inversión de Capital Variable, antes Banco Invex S.A. Institución de Banca Múltiple Invex Grupo Financiero en su Carácter de Fiduciario en el Fideicomiso Irrevocable de Garantía Identificado Con el Número 699 vs. Carmona del Valle Gil y Ramos Juárez Lina. Especial Hipotecario Civil E. 1 Acdo. Núm. Exp. 1037/2018.

Corporación Novavisión, S. de R. L. de C.V. Ord. Mercantil M. 1 Acdo. Núm. Exp. 2769/2024.

Corporación México Express, S. C vs. De Luna Asesoría en Comercio Exterior, S. C. (Hoy Adela de Luna González su Sucesión). Ord. Civil M. 1 Acdo. Núm. Exp. 561/2006 Tomo V.

Corporativo Zendere I Sociedad Anónima Promotora de Inversión de Capital Variable vs. Cruz Vidal Mario. Especial Hipotecario Civil Acuerdo. 2 Acdos. Núm. Exp. 697/2014.

Cruz Lázaro Alejandro vs. Corporativo de Servicios Empresariales y Legales Saucedo López S.A. de C.V. Ord. Civil M. 1 Acdo. Núm. Exp. 193/2019 Tomo II.

Cruz Venegas Juana vs. Rivera Cruz Raúl. Ord. Civil 1 Acdo. en Tercería. Núm. Exp. 423/2021.

Exitus Credit Sapi de C.V. Sofom Enr vs. Domínguez Yolanda. Ejecutivo Mercantil M. 2 Acdos. Núm. Exp. 407/2022.

Figueroa Murillo su Sucesión Jovita vs. Muñoz Figueroa Francisco Javier. Ord. Civil M. 1 Acdo. Núm. Exp. 2681/2024.

García Guillén Fidel vs. Díaz Moreira Mario Alberto. Vía de Apremio Civil M. 1 Acdo. Núm. Exp. 871/2024.

García Hernández Gabriel y Tapia Padilla Celia vs. Seguros Banorte S.A. de C.V. Ord. Civil M. 1 Acdo. Núm. Exp. 1221/2023 Tomo II.

Gobierno del Distrito Federal vs. Mendiola Zenón Teódulo Nieto Camacho Celia. Extinción de Domi. Civil 1 Acdo. Núm. Exp. 1278/2019 Tomo II.

Hernández Flores Margarita y por su Propio Derecho y en Representación de su Menor Hijo M. V. H. de Identidad Reservada vs. Grupo Mexicano de Seguros S.A. de C.V. Ord. Civil M. 1 Acdo. Núm. Exp. 511/2024.

HSBC México Sociedad Anónima Institución de Banca Múltiple Grupo Financiero HSBC División Fiduciaria en su Carácter de Fiduciario del Fideicomiso Irrevocable Número F/233595 vs. Felipe Pantoja Figueroa y Mabel Barajas Elizalde. Especial Hipotecario Civil M. 1 Acdo. Núm. Exp. 1403/2024.

HSBC México S a Institución de Banca Múltiple Grupo Financiero HSBC vs. Industrial Minera el Domi. S a de C.V. y Rodríguez del Castillo José de Jesús y Rodríguez del Castillo María Teresa. Especial Hipotecario Civil Acuerdo. 1 Acdo. Núm. Exp. 2015/2024.

HSBC México, S.A. Institución de Banca Múltiple Grupo Financiero HSBC vs. Peñaflor Manjarrez Rey David y Zagal Valencia Gloria Gabriela. Especial Hipotecario Civil Expedientillo. 2 Acdos. Núm. Exp. 1115/2016.

Inmobiliaria y Constructora Almin S.A. de C.V. vs. Vargas González Remedios. Especial Hipotecario Civil M. 1 Acdo. Núm. Exp. 241/2021.

Instituto de Seguridad y Servicios Sociales de Los Trabajadores del Estado a Través de su Fondo de la Vivienda Fovissste vs. Ochoa Tapia Jesús. Especial Hipotecario Civil M. 1 Acdo. Núm. Exp. 671/2020.

Jorge Olvera Odilón vs. Jorge Olvera Leticia. Ord. Civil M. 1 Acdo. Núm. Exp. 1175/2022.

Lifsa Inmobiliaria Sociedad Anónima de Capital Variable vs. Liga Interclubes de Futbol Soccer Amateur Asociación Civil. Ord. Civil E. 1 Acdo. Núm. Exp. 1023/2024.

Mancera García María de Jesús y García Muñoz Marina vs. Rodríguez Fuentes Erick Tadeo y Fuentes Ramírez Bertha Patricia. Ord. Civil 1 Acdo. Núm. Exp. 1023/2019 Tomo II.

SOLO CONSULTA
SOLO CONSULTA
SOLO CONSULTA

Nacional Financiera Sociedad Nacional de Crédito Institución de Banca de Desarrollo en su Carácter de Fiduciaria del Fideicomiso Irrevocable Identificado Número 80730 vs. Héctor Guerrero Cambiasso y Otros. Ord. Mercantil 1 Acdo. Núm. Exp. 1471/2024 Tomo II.

Ojeda Rodríguez Isabel del Carmen vs. Unión Popular de Colonos Comerciantes A.C. y Comité de Reactivación de Proyectos de Balcones de Cehuayo A.C. Ord. Civil 1 Acdo. Núm. Exp. 1135/2024.

Ontiveros Hernández Hugo Enrique vs. García Rivera Rigoberto y Martínez Hernández Eric Rey y el Águila Compañía de Seguros S.A. de C.V. Ord. Civil Acuerdo. 19 Acdos. Núm. Exp. 1627/2024 Segundo Tomo.

Orozco González Arturo vs. Guido López Armando y Calderón López Ma Elena. Ord. Civil M. 1 Acdo. en Expedientillo_Expediente_No_Conocido. Núm. Exp. 355/2024 Bis. 4.

Parga Valiñas Andrea. Ord. Civil Acuerdo. 2 Acdos. Núm. Exp. 141/2025.

Peredo Domínguez Norma Angélica vs. García Hernández Gabriel. Ord. Civil 1 Acdo. Núm. Exp. 2429/2024.

Playeras Basila S.A. de C.V. vs. García Sacre José Raúl. Ejecutivo Mercantil M. 1 Acdo. Núm. Exp. 137/2024.

Rajunov Gateno Arie vs. Elizondo Cuevas Marita Amelia. Ord. Civil Acuerdo. 3 Acdos. Núm. Exp. 1999/2024 Tomo III.

Reyna Cruz Andrea Alicia vs. HSBC México S.A. Institución de Banca Múltiple Grupo Financiero HSBC. Especial Hipotecario Civil 1 Acdo. Núm. Exp. 1709/2024.

Rodríguez Girón Dania Yesenia vs. Qualitas Compañía de Seguros S.A. de C.V. Ord. Civil M. 1 Acdo. Núm. Exp. 145/2025.

Rodríguez Gómez Ben Hur vs. Ramírez Ruíz Edgar y Torres Garduño Ericka Berenice. Controversias de Arrendamiento Civil Expedientillo. 1 Acdo. Núm. Exp. 723/2024.

Sánchez Cedillo Elsa Alicia vs. Sánchez Tamayo Siareni Merari y Gallardo Sánchez Regina. Ord. Civil 1 Acdo. Núm. Exp. 1209/2022.

Sánchez Tepoz Luis Guillermo vs. Ramírez Zamora Juan Rafaelgarcia Fuentes Higinio Manuel. Ord. Civil Apelación. 1 Acdo. Núm. Exp. 1311/2019 Tomo Viii.

Saucedo del Campo María del Pilar y Hurtado de Mendoza García José Antonio vs. Robinson Bours Gracia María Nieves. Ord. Civil M. 1 Acdo. Núm. Exp. 2433/2024.

Scotiabank Inverlat S.A. Institución de Banca Múltiple Grupo Financiero Scotiabank Inverlat vs. Hernández Martínez Diego Andrés. Ejecutivo Mercantil 1 Acdo. Núm. Exp. 919/2023.

Sociedad Hipotecaria Federal Sociedad Nacional de Crédito Institución de Banca de Desarrollo en su Carácter de Fiduciario Sustituto del Fondo de Operación y Financiamiento Bancario a la Vivienda vs. Ramírez Saucedo Rubén y Pérez Ávila Dulce María. Especial Hipotecario Civil 1 Acdo. Núm. Exp. 849/2023.

The Bank Of New York Mellon S.A. Institución de Banca Múltiple vs. López Villagrán de Mendoza Myrna. Especial Hipotecario Civil 1 Acdo. Núm. Exp. 1165/2012 Tomo II.

Velázquez Gómez Irma Dolores vs. Velázquez Gómez Héctor Fulgencio. Ord. Civil M. 1 Acdo. en Expedientillo. Núm. Exp. 583/2021 Expedientillo.

Villaseñor López Enrique y Muñoz Hernández Cesionarios de López Gómez María Victoria Gabriela vs. De la Borbolla Arguedas Sol Rosa Trina Miriam Judithrubin y Wong Urrea Roberto. Especial Hipotecario Civil M. 1 Acdo. Núm. Exp. 969/2019 Tomo II.

AUDIENCIA

Nucleo de Población Ejidal San Lorenzo Tezonco Iztapalapa Ciudad de México vs. Instituto Nacional del Suelo Sustentable Insus y Pedroza Jiménez Óscar y Rosales Maya Jaime y Licenciado Francisco de Icaza Dufour Titular de la Notaria Pública Número 111 de la Ciudad de México. Junta de Perito Ord. Civil. 1 Audiencia. Núm. Exp. 1111/2022 Tomo II.

Ramírez Gamez Guillermo vs. Cano González María de Jesús y López Modesto. Aud. Ord. Civil. 1 Audiencia. Núm. Exp. 1807/2024.

Valdivia Meraz Juan Carlos vs. Luna Govea Gustavo. Medios Preparatorios Civil. 1 Audiencia. Núm. Exp. 1175/2024.

SENTENCIAS DEFINITIVAS DEL 7 DE ABRIL DEL 2025

Sayer Lack Mexicana Sociedad Anónima de Capital Varible vs. Pinturas y Recubrimientos de Zamora S.A. de C.V. y Otros. Ejecutivo Mercantil Sent. Def. 1 Núm. Exp. 1441/2024 Tomo Iii

SENTENCIA INTERLOCUTORIA NO PUBLICADOS

González Rosas Gustavo vs. Nava Silva María Victoria. Ord. Civil Sent. Intelocutoria 1 Núm. Exp. 41/2020

EL SECRETARIO DE ACUERDOS
LIC. VÍCTOR HUGO GUZMÁN GARCÍA

SECRETARÍA "B"
ACUERDOS DEL 7 DE ABRIL DEL 2025

Abc Capital S.A. de C.V. Institución de Banca Múltiple vs. Mf Amiga, Sociedad Anónima Promotora de Inversión de Capital Variable, Sociedad Financiera de Objeto Múltiple, Entidad No Regulada, Lozano Montemayor Luis Lauro, Espinosa Romo Víctor Rodolfo, Mijares Reyes Rogelio y Abc Capital, S.A. Institución de Banca Múltiple, División Fiduciaria. Ejecutivo Mercantil R. 1 Acdo. Núm. Exp. 728/2019 Tomo III.

Aceves Ascención Jorge Alfredo vs. Kim Solórzano Hortencia su Sucesión y Otro. Ejecutivo Civil R. 1 Acdo. Núm. Exp. 1602/2011 Tomo IV.

Acosta Ruelas Martha vs. Reynoso y Ron Jaime y Fuentes Zárate Teodoro y Flamenco Reyes Reyna Guadalupe y Grupo Cidar Comercializadora Integral S de R.L. de C.V. y Titular de la Notaria Número 68 de Tlalpujahua de Rayón Estado de Michoacán, el Licenciado Salvador Gutiérrez Pureco y Titular de la Notaria Número 1 Licenciado Aurelio Ortiz Gutiérrez de la Ciudad de Hidalgo y del Patrimonio Inmobiliario Federal de Iguala de la Independencia Guerrero y C Director del Registro Público de la Propiedad y de Comercio de la Ciudad de México. Ord. Civil R. 3 Acdos. Núm. Exp. 918/2024 Tomo II.

Almazán Fragoso María Antonieta vs. García Muñoz Ledo Antonio Everardo. Especial Hipotecario Civil I. 1 Acdo. Núm. Exp. 1302/2024 Bis. 2 Segundo Tomo.

Autofinanciamiento Total S.A. de C.V. vs. Arroyo Bernal Patricia. Especial Hipotecario Civil Cuad. de Amp. 434/2024- IV. 1 Acdo. en Amparo. Núm. Exp. 1052/2011 434/2024- IV Promov. por Patricia Arroyo Bernal.

Banco Regional de Monterrey S.A. Institución de Banca Múltiple Banregio Grupo Financiero Actualmente Banco Regional S.A. Institución de Banca Múltiple Banregio Grupo Financiero vs. Xander Metalic Industrial Specialities S.A. de C.V. y Ruíz Rojas Alexander. Providencias Precautorias Mercantil R. 1 Acdo. Núm. Exp. 28/2022.

Banco Santander (México) S.A. Institución de Banca Múltiple, Grupo Financiero Santander México vs. Comercializadora Proa Logística S.A. de C.V., Proa Internacional y Logística S.A. de C.V., Medina Rendón José Carlos, Medina Armenta José de Jesús, Armenta Guerra Santa de Jesús y Medina Armenta Carlos. Providencias Precautorias Mercantil I. 1 Acdo. Núm. Exp. 406/2018 Tomo II.

Banco Santander México S.A. Institución de Banca Múltiple Grupo Financiero Santander México vs. Ochoa Ávila Felipe. Especial Hipotecario Civil I. 1 Acdo. Núm. Exp. 1542/2024.

Banco de México como Fiduciario del Fondo de Operación de Financiamiento Bancario a la Vivienda (Fovi), hoy Sociedad Hipotecaria Federal, Sociedad Nacional de Crédito, Institución de Banca de Desarrollo, en su Carácter de Fiduciario Sustituto del Fondo de Operación y Financiamiento Bancario a la Vivienda vs. Espinosa Rodríguez José Alberto y Otro. Especial Hipotecario Civil. 1 Acdo. Núm. Exp. 502/1999.

Banco del Bajío S.A. Institución de Banca Múltiple vs. María Dolores Salas Sandoval y Vicente Muñoz Medina. Ejecutivo Mercantil R. 1 Acdo. Núm. Exp. 1300/2024 Tomo III.

Betto Zamora Miguel vs. Desarrolladores y Constructores Amatepec, S.A. de C.V. Ejecutivo Mercantil Cuad. de Amp. D. C. 414/2024. 1 Acdo. en Cuaderno_Amparo_Act. Núm. Exp. 1210/2023 Cuad. de Amp. Directo Promov. por Miguel Beto Zamora.

Carballido Acevedo José Antonio. Controversias de Arrendamiento Civil I. 2 Acdos. Núm. Exp. 1120/2024.

Carla María Talamantes Valles vs. Jacinto Maldonado Ma. Refugio. Especial Hipotecario Civil. 1 Acdo. Núm. Exp. 1354/2019 Tomo II.

Casa Peral S.A. de C.V. vs. Sánchez Barrientos Guillermo y Sánchez Barrientos Julio Fernando. Controversias de Arrendamiento Civil R. 1 Acdo. Núm. Exp. 232/2023.

SOLO CONSULTA
SOLO CONSULTA
SOLO CONSULTA

Castillo Ayala Miguel Ángel y Díaz Vásquez Telesforo y Ramírez Lemus Esteban vs. Cctsa Corredor Tepalcates Tacubaya S.A. de C.V. Ord. Mercantil I. 1 Acdo. Núm. Exp. 1162/2024.

Chit Rodríguez Alonso vs. Pascual Peña Mendoza. Ejecutivo Mercantil. 1 Acdo. Núm. Exp. 1354/2024 Tomo II.

Cibanco S.A. Institución de Banca Múltiple antes The Bank Of New York Mellon S.A. Institución de Banca Múltiple Única y Exclusivamente como Fiduciario de Mmreit Retail Trust V vs. Restamex S.A. de C.V. Vía de Apremio Civil I. 1 Acdo. Núm. Exp. 1150/2024.

Corona Buenrostro Jorge Isaac vs. Jiménez Luna Héctor Manuel. Ord. Civil. 1 Acdo. Núm. Exp. 2698/2024.

Cuevas Argumedo Adriana vs. Figueroa Hernández Laura. Ord. Civil. 3 Acdos. Núm. Exp. 1592/2024 Tomo III.

Dessetec Desarrollo de Sistemas Sociedad Anónima de Capital Variable vs. Chávez García Jorge y Herrera Estrada Carolina. Especial Hipotecario Civil. 1 Acdo. Núm. Exp. 848/2019 Cuad. II.

Dessetec Desarrollo de Sistemas, S.A. de C.V. vs. Alejandro Francisco Melgarejo Santos. Especial Hipotecario Civil I. 1 Acdo. Núm. Exp. 1858/2024 Bis. 2 Segundo Tomo.

Dessetec Desarrollo de Sistemas, S.A. de C.V. vs. Rita Santos Nazario Ignacio. Especial Hipotecario Civil. 1 Acdo. Núm. Exp. 1290/2024 Segundo Tomo.

Esquiliano Sllim Ana Carime vs. Barraza Solórzano Maricruz y Star Médica S.A. de C.V. Ord. Civil I. 1 Acdo. Núm. Exp. 204/2023 Tomo III.

Esquivel Pulido Francisco Eduardo vs. Zurich Santander Seguros México S.A. y Grupo Nacional Provincial S.A. B. Ord. Civil I. 1 Acdo. Núm. Exp. 1756/2024 Tomo Dos.

Favila López Aída vs. Chávez Otañez Fernando y Chávez Godínez Fernando. Controversias de Arrendamiento Civil I. 1 Acdo. Núm. Exp. 224/2024.

Fuentes del Villar Cristina y Sucesión Intestamentaria a Bienes de Hilaria Becerra Bucio a María de la Luz Segura Martínez y Otro. Juris. Voluntaria Civil I. 1 Acdo. en Expedientillo_Expediente_No_Conocido. Núm. Exp. 742/2005.

Gómez Salazar José Martín vs. Cravioto Velázquez Jorge su Sucesión y Martínez Ortega María Isabel su Sucesión y Compañía de Luz y Fuerza del Centro Sociedad Anónima y Asociadas. Ord. Civil I. 1 Acdo. Núm. Exp. 128/2025.

Haddad Haddad su Sucesión Érika vs. Instituto Broye A.C. Ord. Civil R. 1 Acdo. Núm. Exp. 1998/2024 Segundo Tomo.

Hernández Vivar María de Lourdes vs. Banco Nacional de Obras y Servicios Públicos S.N.C. y C Director del Registro Público de la Propiedad y del Comercio de la Ciudad de México. Ord. Civil I. 1 Acdo. Núm. Exp. 86/2025.

Hinojosa Núñez Ulises vs. Velázquez Ireta Silvestre su Sucesión y C Director del Registro Público de la Propiedad y de Comercio de la Ciudad de México. Ord. Civil I. 1 Acdo. Núm. Exp. 160/2025.

Hipotecaria su Casita, Sociedad Anónima de Capital Variable, Sociedad Financiera de Objeto Limitado, hoy Cibanco, Sociedad Anónima, Institución de Banca Múltiple (Antes The Bank Of New York Mellon, Sociedad Anónima, Institución de Banca Múltiple) Dentro del Fideicomiso Irrevocable Número F/00782 hoy su Cesionaria Nayeli Murguía Ortiz vs. Bazán Velázquez Pedro Felipe. Especial Hipotecario Civil. 2 Acdos. Núm. Exp. 692/2010 Tomo II.

HSBC México S.A. Institución de Banca Múltiple Grupo Financiero HSBC División Fiduciaria en su Carácter de Fiduciario en el Fideicomiso Irrevocable Número F 234036 vs. Cordero Balderas Érika. Especial Hipotecario Civil R. 1 Acdo. Núm. Exp. 26/2025 Exp. 2 Principal.

HSBC México, S.A. Institución de Banca Múltiple, Grupo Finacniero HSBC, División Fiduciaria, en su Carácter de Fiduciario Irrevocable Identificado Con el Número 232017 vs. Suemia Celina Burgos Castillo. Diligencias de Concil. Civil I. 1 Acdo. Núm. Exp. 466/2020.

HSBC México, S.A. Institución de Banca Múltiple Grupo Financiero HSBC División Fiduciaria en su Carácter de Fiduciario en el Fideicomiso No. F/234036 vs. Mauricio Flores Vigueras. Especial Hipotecario Civil I. 1 Acdo. Núm. Exp. 1198/2018 Bis. 1.

Huesca de Jesús Rubén su Sucesión vs. Venicio Baltazar Felipe y Armas. Cristina y Venicio Armas Areli y Venicio Armas y/o Saúl Venicio Armas Josua. Ord. Civil I. 1 Acdo. Núm. Exp. 1728/2024.

Iei Comercializadora, S.A. de C.V. vs. Bernal Coronado Francisco y Ramírez Sepúlveda María del Carmen. Vía de Apremio Civil. 2 Acdos. Núm. Exp. 1902/2024 Segundo Tomo.

Impulsora de Las Lomas S.A. vs. Alarcón Velázquez Óscar y/o Ord. Civil R. 1 Acdo. Núm. Exp. 210/2007 Tomo II.

Instituto Internacional de Protección contra el Fuego A.C. vs. J&M Gerencia de Construcción y Mantenimiento S.A. de C.V. Ejecutivo Mercantil. 1 Acdo. Núm. Exp. 1734/2024.

Instituto del Fondo Nacional de la Vivienda para los Trabajadores (Infonavit) vs. Chávez Arana Nicolás y Muciño Heredia Claudia Iveth. Especial Hipotecario Civil I. 1 Acdo. Núm. Exp. 680/2017.

Intercam Banco, Sociedad Anónima, Institución de Banca Múltiple, Intercam Grupo Financiero vs. Zonda Corporation, Sociedad Anónima de Capital Variable y Payan Gutiérrez Juan Arturo. Especial Hipotecario Civil I. 1 Acdo. Núm. Exp. 4/2022 Cuad. II.

Jiménez Pérez Rosa vs. Seguros Banorte S.A. de C.V. Grupo Financiero Banorte. Ord. Civil. 2 Acdos. Núm. Exp. 740/2024 Tomo II.

Licóna González José Luis (su Sucesión) vs. BBVA Bancomer, S.A. Institución de Banca Múltiple, Grupo Financiero BBVA Bancomer y Seguros BBVA Bancomer, S.A. de C.V., Proced. Convencional Mercantil Mercantil Comparecencia Entrega de Billete. 1 Acdo. Núm. Exp. 492/2020 Tomo II.

Luna García Moisés Jesús Elías vs. Luna García Gregorio y Luna García Esteban Diego y Luna García Sergio y Luna García David Socorro y Luna García María Cristina y Luna García Wenceslao Alfonso. Ord. Civil R. 1 Acdo. Núm. Exp. 1228/2023 Cuad. II.

Marsh Brockman y Schuh Agente de Seguros y de Fianzas S.A. de C.V. vs. Desarrollo Urbanístico del Pacifico, S.A. de C.V. Controversias de Arrendamiento Civil I. 2 Acdos. Núm. Exp. 670/2024.

Martínez Santos Hugo Héctor vs. Paredes Nolasco José Alfredo. Ord. Civil I. 1 Acdo. Núm. Exp. 150/2018.

Montejo Hernández Felipe su Sucesión vs. Moy Jiménez Leoncio. Ord. Civil R. 1 Acdo. Núm. Exp. 1288/2019 Bis. 1 Tomo II.

Morales Santelis José vs. Registro Público de la Propiedad y del Comercio de la Ciudad de México y Loza N Justina y Santelis Refugio y Flores García Tomás. Ord. Civil I. 1 Acdo. Núm. Exp. 468/2024.

Nieves Figueroa Guadalupe Alicia y Nieves Figueroa Margarita Rosa vs. Solís Domínguez Noemí. Ord. Civil I. 2 Acdos. Núm. Exp. 1238/2017.

Olguín Padierna Claudia vs. Club de Golf México S.A. de C.V. Ord. Mercantil I. 1 Acdo. Núm. Exp. 110/2025.

Olivares Quiroz Micaela Lizeth y del Ángel García Flavio vs. Grupo Guadalest S.A. de C.V. Ord. Civil. 1 Acdo. Núm. Exp. 148/2025.

Operadora de Casas de Empeño S.A. de C.V. vs. Orozco Espinosa Sonia María. Vía de Apremio Civil I. 1 Acdo. en Expedientillo. Núm. Exp. 206/2017.

Ortega Blanco Gloria. Controversias de Arrendamiento Civil Cuad. de Amp. 384/2024. 1 Acdo. en Expedientillo. Núm. Exp. 224/2024 Legajo de Amparo 384/2024 Promov. por Gloria Ortega Blanco.

Patiño Soto Jesús su Sucesión vs. Gallardo Gómez Verónica y Barajas Romero César Isaac. Controversias de Arrendamiento Civil R. 1 Acdo. Núm. Exp. 2142/2024.

Pérez Ojeda Jatziri Nayeli vs. Nicolín Bienes Raíces S.A. de C.V. Juris. Voluntaria Civil R. 1 Acdo. Núm. Exp. 146/2025.

Prima Administradora de Activos Sociedad Anónima de Capital Variable y antes Cibergestion Administradora de Activos Sociedad Anónima de Capital Variable vs. Morando Chang Juana María. Especial Hipotecario Civil I. 1 Acdo. en Expedientillo. Núm. Exp. 462/2023 Bis. 462.

Rascón Rivera Esteban vs. Rivera Cardoso Carmen y Rescon Vera Servando. Ord. Civil. 1 Acdo. Núm. Exp. 896/2024.

Rodríguez Fonseca Elvira vs. Reyes Fuentes Francisco David. Ord. Civil I. 1 Acdo. Núm. Exp. 38/2025 Segundo Tomo.

Romero Castillo Norma Stephanie vs. Castillo Avilés Alma y Bermúdez León Francisco. Ord. Civil I. 1 Acdo. Núm. Exp. 144/2025.

Rosey González Josefina vs. Metlife México S.A. de C.V. Ord. Mercantil R. 2 Acdos. Núm. Exp. 492/2024.

Saldaña Pérez Juan Manuel Saldaña Pérez Enrique Ochoa Aguilar Rubén Fabris Francésco vs. Cohen Hilu Nissim, Cain Atach José Achar Tuachi Emilio Cohen Ezban Ezra Betech Michan Samuel. Ord. Civil R. 5 Acdos. Núm. Exp. 708/2020 Cuad. IV.

Sergio Ortegón Flores vs. Capricho Beauty Salon Sas de C.V. y Guerrero Matus José Roberto y Flores Fragoso David Jesús. Vía de Apremio Civil. 1 Acdo. Núm. Exp. 370/2022.

Sociedad Hipotecaria Federal S. N. C vs. Gutiérrez Ayala Paula. Especial Hipotecario Civil I. 1 Acdo. Núm. Exp. 926/2009 Bis. 2 Tomo II.

Sosa Castro Pedro vs. Rafael Rosales Daniel Alexander y Quezada Segura Julia. Controversias de Arrendamiento Civil R. 1 Acdo. Núm. Exp. 1212/2024.

SOLO CONSULTA
SOLO CONSULTA
SOLO CONSULTA

Unifin Credit S.A. de C.V. Sofom Enr vs. Multiservicios Valle del Tangamanga S.A. de C.V. y Gabriel Lomelí Rodríguez. Ejecutivo Mercantil I. 1 Acdo. Núm. Exp. 1246/2023 Tomo II.

Velasco González Roberto Carlos vs. González Carrasco Óscar y Vilchis Burgos Fernando. Ord. Civil R. 1 Acdo. Núm. Exp. 1200/2024.

Velázquez López Enrique vs. Miranda Ortega Alejandro Guillermo y También Conocido como Alejandro Miranda Ortega. Ord. Civil. 1 Acdo. Núm. Exp. 1788/2024.

Velázquez Ruíz Blanca Estela vs. Seguros Atlas S.A. Ord. Civil R. 1 Acdo. Núm. Exp. 104/2025.

Zurich Finanzas México S.A. de C.V. vs. Grupo Hidraulico Alas S.A. de C.V. y Héctor Odin Guerrero Oropeza, Jn Consultores Hidraulicos, S.A. de C.V. y Sergio Arturo Serrano Ascencio. Ord. Mercantil R. 1 Acdo. Núm. Exp. 1436/2024 Segundo Tomo.

AUDIENCIA

Aristondo Magaña Guillermo Antonio y Beltrán Arriaga Juan y Guinea Valencia Julián y Méndez Huerta Juan Vicente y Ortega Alonso Javier Alfonso y Rocha Pérez Eduardo y Solano Montaño Jorge Luis y Toran Sierra J Jesús vs. Del Ángel Campos Celedonia Rosario y Gutiérrez del Ángel Alfredo Enrique y Gutiérrez del Ángel Arturo y Gutiérrez del Ángel Edna Ivonne y Gutiérrez del Ángel Norma y Manrique Lee Gustavo Adolfo. Aud. Incidental Ord. Mercantil. 1 Audiencia. Núm. Exp. 1012/2023.

Morales Bracamontes Cinthya Guadalupe vs. Grupo Mexicano de Seguros S.A. de C.V. Ord. Civil. 1 Audiencia. Núm. Exp. 872/2024 Cuad. II.

SENTENCIA INTERLOCUTORIA

Santos Martínez Fortunato su Sucesión vs. Romero Espinoza Rosa y Parrilla Luna Julio César y Santiago Gil Juan Carlos y Aguilar Márquez José. Ord. Civil Sent. Interl. 1 Núm. Exp. 1198/2024

EL SECRETARIO DE ACUERDOS
LIC. RAÚL CALVA BALDERRAMA

SEXTO DE LO CIVIL

SECRETARÍA "A"
ACUERDOS DEL 7 DE ABRIL DEL 2025

Almeida Gutiérrez Ricardo Adrián vs. Medina Sánchez Samuel Eduardo y Tirado González Minerva Cristina. Especial Hipotecario Civil 1 Acdo. Núm. Exp. 417/2016.

Avendaño Ángeles Luis Roberto vs. Dupotex Zamudio Fernando. Ejecutivo Mercantil Ratificado que Sea Se Acordara Lo Conducente. 1 Acdo. Núm. Exp. 669/2022.

Banca Afirme, S.A., Institución de Banca Múltiple, Afirme Grupo Financiero vs. Locales Céntricos de Cada Estado S.A. de C.V., Francisco Javier Rodríguez y Juan Antonio Sáinz Gálvez. Ejecutivo Mercantil Continúese Con el Procedimiento. 1 Acdo. Núm. Exp. 863/2019.

Banco Mercantil del Norte, S.A. Institución de Banca Múltiple, Grupo Financiero Banorte vs. Montserrat Anai Pacheco Mena. Especial Hipotecario Civil 1 Acdo. Núm. Exp. 441/2017 Segundo Tomo.

Banco Regional de Monterrey, Sociedad Anónima, Institución de Banca Múltiple, Banregio Grupo Financiero, Actualmente Banco Regional, S.A., Institución de Banca Múltiple, Banregio Grupo Financiero vs. Metrika México, Sociedad Anónima de Capital Variable y Corporación Edifica, Sociedad Anónima de Capital Variable y Industria Mueblera Instudio, Sociedad Anónima de Capital Variable y Méndez Patrón Alfonso Alberto y Mejía Jaques Ana Valeria. Providencias Precautorias Mercantil el Dom. de la Presunta Dem. Ya Fue Agotado. 4 Acdos. Núm. Exp. 127/2019.

Banco Santander México S.A. Institución de Banca Múltiple Grupo Financiero Santander México vs. Pérez Olascuaga Gabriela. Ejecutivo Civil 1 Acdo. Núm. Exp. 39/2024.

Banco Ve por más S.A., Institución de Banca Múltiple, Grupo Financiero Ve por más vs. Valencia Magaña Juan y Valencia Farías Juan. Providencias Precautorias Civil 1 Acdo. Núm. Exp. 225/2023.

Cárdenas Serrano Miriam Nohemí vs. Chubb Seguros México S.A. Ord. Civil Dada Nueva Cuenta. 1 Acdo. Núm. Exp. 149/2025.

Carrillo Gómez Óscar Humberto vs. Martínez Santos Marco Antonio. Ord. Civil 1 Acdo. Núm. Exp. 1503/2024.

Cervantes Andrade María Luisa vs. Trujillo Nava Ricardo. Ord. Civil Oficio Reg. Civil y Renapo. 1 Acdo. Núm. Exp. 213/2024.

Cobranza Amigable S.A. P. I. de C.V. vs. José Luis Vázquez Quijada y Otros. Ejecutivo Mercantil 1 Acdo. Núm. Exp. 1335/2024.

Contreras Guerrero Abigail vs. Grupo Mexicano de Seguros S.A. de C.V. Ord. Civil Desahoga Vista Incompetencia. 1 Acdo. Núm. Exp. 1071/2024.

Credix Gs S.A. de C.V. Sociedad Financiera de Objeto Múltiple Entidad No Regulada vs. Turística Tepoztlan Sociedad Anónima de Capital Variable. Vía de Apremio Civil Expedientillo. 1 Acdo. Núm. Exp. 599/2023.

Daimler Financial Services México S de R.L. de C.V. vs. Calidaforma Construcciones S.A. de C.V. y Tarango Talamantes Pedro Alfonso y Lechuga Ortiz Ana Gabriela. Especial Mercantil Mercantil Disposición. 1 Acdo. Núm. Exp. 205/2022.

Daimler Financial Services México, Sociedad de Responsabilidad Limitada de Capital Variable vs. Rosas Mora Miguel Ángel. Especial Mercantil Mercantil Dada Nueva Cuenta. 1 Acdo. Núm. Exp. 47/2025.

Delgadillo Maya Jorge Luis vs. Felipe Israel Campos Rodríguez y Sonia Urbina Morales. Especial Hipotecario Civil 1 Acdo. Núm. Exp. 2467/2024 Segundo Tomo.

Deyanira de Lourdes Rivas Sánchez vs. María Dolores Peralta Valerio y José Antonio Peralta Maguey. Especial Hipotecario Civil 1 Acdo. Núm. Exp. 399/2008 Tomo II.

Eduardo Ysita del Hoyo y Diadabi Sociedad Anónima de Capital Variable vs. Jochabar S.A. de C.V. y Guillermo Barroso Barroso. Especial Hipotecario Civil Reb. No Contesta Agravios Apelación. 2 Acdos. Núm. Exp. 2479/2024 Tomo Séptimo.

Emilio Mahuad Gantus vs. Gantous de Mauod Aída su Sucesión. Ord. Civil Se Exhibe Acuse de Recibo. 1 Acdo. Núm. Exp. 577/2020.

Flores Morales Alfredo Javier, Martínez del Río Juan José y Martínez Cillero Francisco Fernando vs. Rafael Méndez Valeria y René Monterrubio Robles. Especial Hipotecario Civil 1 Acdo. Núm. Exp. 845/2017 Tomo II.

Fuentes Cedillo Claudia vs. Jorge Manuel Rodríguez Méndez y Otro. Ejecutivo Mercantil Estese Al Prov. de Fecha 06- Marzo- 2025. 1 Acdo. Núm. Exp. 1853/2024 Bis. 2 Segundo Tomo.

González Ferrel Alfredo vs. C. José Concepción Ibarra García por Conducto de su Albacea C. Elsa Olga Ramos Ibarra, Ord. Civil Sicor. 1 Acdo. Núm. Exp. 2441/2024.

Hernández Hernández Einar Omar vs. García García Martínez Estela y Hernández Durán Enrique y C Director del Registro Público de la Propiedad y del Comercio de la Ciudad de México. Ord. Civil Debera Estar a Diverso Auto. 1 Acdo. Núm. Exp. 1013/2024.

Hogar para Ancianos Matías Romero Iap vs. Constructora y Promotora Valladolid, S.A. de C.V. Ord. Civil Dada Nueva Cuenta. 1 Acdo. Núm. Exp. 217/2019 Segundo Tomo.

Humberto Rodolfo Espinosa Navarrete y Cynthia Nohemí Bernal Partida vs. Rosillo Cornejo Alejandro Gerardo. Especial Hipotecario Civil 1 Acdo. Núm. Exp. 1713/2012 Tomo II.

Inmobiliaria Sanfi S. R. L. de C.V. vs. Barrientos Hernández Salvador. Especial Hipotecario Civil Expedientillo. 1 Acdo. en Expedientillo. Núm. Exp. 535/2007.

Instituto de Seguridad y Servicios Sociales de Los Trabajadores del Estado a Través de su Fondo de la Vivienda Fovissste vs. Hazael Arreola Yáñez. Especial Hipotecario Civil Expedientillo. 1 Acdo. Núm. Exp. 1923/2024.

Instituto del Fondo Nacional de la Vivienda para los Trabajadores vs. Adolfo García Salinas. Esp. Hip. 1 Acdo. Núm. Exp. 9/2025.

Ion Financiera Sapi de C.V. Sofom E. R vs. Hugo Concepción Roldán Ramírez. Especial Hipotecario Civil Aud. de Remate en Primera Almoneda. 1 Acdo. Núm. Exp. 1653/2024.

Islas Zepeda David vs. Zepeda Barrón Noemí y C Director del Registro Público de la Propiedad y del Comercio de la Ciudad de México. Ord. Civil Dada Nueva Cuenta. 1 Acdo. Núm. Exp. 125/2025.

Lara González Leticia vs. Lara González Jaquelína. Ord. Civil 1 Acdo. Núm. Exp. 367/2024.

López Gracian Sergio Mario vs. Bernal López Guadalupe del Rocío. Vía de Apremio Civil Vista a la Parte Demandada. 1 Acdo. Núm. Exp. 583/2023.

Marín Rodríguez Piedad y Jorge Marín Rodríguez, su Sucesión vs. Marín Rodríguez María del Carmen. Ord. Civil Sin Lugar a Admitir el Incidente. 1 Acdo. Núm. Exp. 587/2021.

Núñez Duarte Sergio Wenceslao vs. José Antonio García Espinoza. Proced. Convencional Mercantil Civil 1 Acdo. en Amparo. Núm. Exp. 531/2019 Amp. 1484/2023 Quejoso José Antonio García Espinosa.

SOLO CONSULTA
SOLO CONSULTA
SOLO CONSULTA

Ponce Silva Carlos Fernando vs. Navia Rivera Alfredo Ignacio. Ord. Civil Aud. de Ley. 1 Acdo. Núm. Exp. 969/2024.

primero fianzas s.a. de c.v. vs. ángel castillo pérez. ord. civil 1 acdo. en amparo. núm. exp. 329/2012 amparo 1295/2024 quejoso ángel castillo pérez.

Ríos Guerrero su Sucesión Alma vs. Hospitales H S.A. de C.V. y Velázquez Garduño Alejandro Enrique. Ord. Civil Se Da Vista a la Perito Tercero. 1 Acdo. Núm. Exp. 1431/2024 Tercer Tomo.

Rivera Muñiz Jasiel Azarel y Iglesias Herrera Melanie vs. Seguros Inbursa S.A. Grupo Financiero Inbursa. Ord. Civil 1 Acdo. Núm. Exp. 55/2025.

Sánchez Aguilar Artemio vs. Uribe Millares Jorge. Ord. Civil Dada Nueva Cuenta. 1 Acdo. Núm. Exp. 139/2025.

Sánchez Flores María Guadalupe vs. Miguel Flores Álvarez y Otro. Ord. Civil 1 Acdo. Núm. Exp. 67/2006.

Scotiabank Inverlat Sociedad Anónima Institución de Banca Múltiple Grupo Financiero Scotiabank Inverlat vs. Cerón Méndez Ángel Eduardo. Especial Hipotecario Civil 1 Acdo. en Amparo. Núm. Exp. 2243/2024 Amparo 597/2024-Vii.

Scotiabank Inverlat Sociedad Anónima Institución de Banca Múltiple Grupo Financiero Scotiabank Inverlat vs. Cerón Méndez Ángel Eduardo. Especial Hipotecario Civil 1 Acdo. Núm. Exp. 2243/2024 Tomo Ii.

Socafi S.A. de C.V. vs. Sotelo Contreras Olga Bertha y Martínez Hernández Francisco Rafael. Ejecutivo Mercantil 1 Acdo. Núm. Exp. 2587/2024.

Sociedad Hipotecaria Federal Sociedad Nacional de Crédito Insitutción de Banca de Desarrollo vs. Gabriela Ivett García Enríquez. Pago de Daños Culposos Causados por Motivos del Transito de Vehículo Cuantía Menor Civil Turnar a Sent. Interlocutoria. 1 Acdo. Núm. Exp. 81/2009.

Sociedad Hipotecaria Federal, S.N.C. Institución de Banca de Desarrollo vs. Iván Villavicencio Martínez. Especial Hipotecario Civil 1 Acdo. Núm. Exp. 2401/2024.

Soria Aguilar Mauricio vs. Martínez Álvarez y Otro Nicolás. Especial Hipotecario Civil 1 Acdo. Núm. Exp. 2393/2024 Segundo Tomo.

Transportes Santa Fe del Sureste, S.A. de C.V. vs. Tip de México, S.A. P. I. de C.V. y Tip Auto, S.A. de C.V. Ord. Mercantil 2 Acdos. Núm. Exp. 217/2022 Segundo Tomo.

Trejo Guerrero Fausto Demetrio vs. Martínez Camacho Ana Yasmín y Hinostroza Denova Hugo y Anaya Castillo Leticia y Santibañez Cavero José Ángel y García Rodríguez María de Lourdes y Miracle Camarillo María del Carmen. Ord. Civil Debera Estar a Diverso Auto. 1 Acdo. Núm. Exp. 663/2023 Tomo Ii.

Unifin Financiera, S.A. B. de C.V., antes Unifin Financiera, S.A. B. de C.V., S. O. F. O. M. E. N. R vs. Operaciones Internacionales de Servicios, S.A. de C.V. Especial Hipotecario Civil Requerimiento de 24 Horas. 1 Acdo. en Amparo. Núm. Exp. 565/2019 Amparo 437/2025-Iv Quejoso Operaciones Internacionales de Servicios, S.A. de C.V.

Yedid Cohen Fredrick, su Sucesión vs. Alejandro Velázquez Sánchez Lozano. Ejecutivo Mercantil Expedientillo. 1 Acdo. en Expedientillo. Núm. Exp. 141/2016 Expedientillo.

Zepeda Barragán Rodolfo vs. Medel Alfaro José Alfredo y González González Gabriela y Rocha González Guillermo Noé y Galindo Endo Ruth y C. Director del Registro Púbñlico de la Propiedad y del Comercio de la Ciudad de México. Ord. Civil Acdo. para Liberar Flujo de Apelación. 1 Acdo. Núm. Exp. 419/2023.

De la Torre Domínguez María del Carmen vs. Scotiabank Inverlat S.A. Institución de Banca Múltiple Grupo Financiero Scotiabank Inverlat. Ord. Civil 1 Acdo. Núm. Exp. 1453/2024.

MAL PUBLICADOS

Scotiabank Inverlat Sociedad Anónima Institución de Banca Múltiple Grupo Financiero Scotiabank Inverlat vs. Cerón Méndez Ángel Eduardo. Especial Hipotecario Civil 1 Acdo. Núm. Exp. 2243/2024 Tomo Ii.

NO PUBLICADOS

Comliv S.A. de C.V. vs. Juan David Yáñez Bollas. Ejecutivo Mercantil 2 Acdos. Núm. Exp. 2289/2024.

Tu Casa Express, S.A. de C.V. vs. Suárez Monroy Isaac. Especial Hipotecario Civil Debera Estar a Contancias Np. 1 Acdo. Núm. Exp. 263/2021.

Valdez Ocampo Glafira vs. Hernández López Juan Manuel y Hernández Sánchez Elena. Ord. Civil Copias. 1 Acdo. Núm. Exp. 169/2024.

AUDIENCIA

Rivera Muñiz Jasiel Azarel y Iglesias Herrera Melanie vs. Seguros Inbursa S.A. Grupo Financiero Inbursa. Aud. Previa y de Concil. Ord. Civil. 1 Audiencia. Núm. Exp. 55/2025.

SENTENCIAS DEFINITIVAS DEL 7 DE ABRIL DEL 2025
NO PUBLICADOS

Ortiz Arenas Jorge Alan y Ortiz Arenas Ailyn Itzel vs. Qualitas Compañía de Seguros S.A. de C.V. y Impulsora de Transportes Mexicanos S.A. de C.V. Ord. Civil Sent. Def. 1 Núm. Exp. 1241/2023 Segundo Tomo

LA SECRETARIA DE ACUERDOS
LIC. LUCÍA MARTHA ALEMÁN HERNÁNDEZ

SECRETARÍA "B"
ACUERDOS DEL 7 DE ABRIL DEL 2025

Ana Lilia García Méndez vs. José Ignacio García Sarabia. Especial Hipotecario Civil Autr. Actor. 1 Acdo. Núm. Exp. 658/2010 Tomo Ii.

Banca Mifel S.A. Institución de Banca Múltiple Grupo Financiero Mifel vs. Felipe Antonio Corona García y Gabriela Hernández González. Ejecutivo Mercantil Se Ordena Girar Exhorto. 1 Acdo. Núm. Exp. 2488/2024 Tomo Ii.

Banco Actinver Sociedad Anónima Institución de Banca Múltiple Grupo Financiero Actinver en su Carácter de Fiduciario del Fideicomiso Irrevocable de Administración y Fuente de Pago Número F/4659 vs. Orantes García Verónica. Vía de Apremio Civil Sin Lugar. 1 Acdo. Núm. Exp. 1752/2024.

Banco Actinver, Sociedad Anónima, Institución de Banca Múltiple Grupo Financiero Actinver, en su Calidad de Fiduciario del Fideicomiso Irrevocable de Administración y Fuente de Pago Número 4659 vs. Juan Pablo Juárez Ronces y Sandra Rodríguez Ramos. Especial Hipotecario Civil Auto. 1 Acdo. Núm. Exp. 590/2018 Tomo Ii.

Banco Covalto S.A. Institución de Banca Múltiple antes Banco Finterra Sociedad Anónima Institución de Banca Múltiple vs. Moliere Gastronómica S.A. de Cvdiane Marguerite Martín de Giauguillaume Emile Martín de Giau. Ejecutivo Mercantil Turno Oficio. 1 Acdo. Núm. Exp. 662/2020 Tomo Ii.

Banco Mercantil del Norte S.A. Institución de Banca Múltiple Grupo Financiero Banorte vs. Agroindustria Xomor S.A. de C.V. y Otros. Ejecutivo Mercantil Expedientillo. 1 Acdo. en Expedientillo. Núm. Exp. 2160/2024 Expedientillo.

Banco Mercantil del Norte Sociedad Anónima Institución de Banca Múltiple Grupo Financiero Banorte vs. Alicia Álvarez Duron. Especial Hipotecario Civil Pasa a Sent. Inter. 1 Acdo. Núm. Exp. 1318/2011 Tomo Ii.

Caloca Cortés Hugo Fernando vs. Maldonado Alcántara Silvia Ofelia. Ord. Civil Solic. de Copias Certificadas. 1 Acdo. Núm. Exp. 356/2020 Tomo Ii.

Cementos Moctezuma, S.A. de C.V. vs. Aceros y Cementos el Calentano, S.A. de C.V. y Cándido Núñez Hernández. Ejecutivo Mercantil Informe Sre. 1 Acdo. Núm. Exp. 238/2021.

Charger Logistics S de R.L. de C.V. vs. Pérez Gongora y Asociados Sc. Ord. Civil Auto. 1 Acdo. Núm. Exp. 30/2025 Segundo Tomo.

Edificio Costa Rica Entrada C de la Unidad Habitacional Integración Latinoamericana vs. Ramos Saucillo María Eugenia. Ejecutivo Civil Se Remite Exp. Digital. 1 Acdo. en Amparo. Núm. Exp. 1342/2023 Amparo.

González Delgadillo Pablo Gerardo vs. Registrador del Registro Público de la Propiedad y de Comercio de la Ciudad de México. Ord. Civil Auto. 1 Acdo. Núm. Exp. 1292/2024.

González Escobar Olga Angélica vs. Sanatorios Unidos, S.A., Mejor Conocido como Hospital Tehuantepec y Otros. Ord. Civil Expedientillo. 1 Acdo. Núm. Exp. 1674/2024 Tomo Cuarto.

González Hernández Alejandro vs. Nuevo Sanatorio Durango S.A. de C.V. y Flores Gutiérrez Alejandro. Ord. Civil Desahogo Vista. 7 Acdos. Núm. Exp. 2248/2024 Tomo Segundo.

Gutiérrez Espinosa Juan Javier vs. Gutiérrez Alarcón Silverio y Medrano de Gutiérrez María Elena. Ord. Civil Autorizaciones. 1 Acdo. Núm. Exp. 104/2025.

Guzmán Páez María de Lourdes vs. Monroy Rangel Ruth. Especial Hipotecario Civil Turno Exhorto. 1 Acdo. Núm. Exp. 2504/2024.

SOLO CONSULTA
SOLO CONSULTA
SOLO CONSULTA

HSBC México S.A. Institución de Banca Múltiple Grupo Financiero HSBC División Fiduciaria como Fiduciario en el Fideicomiso Irrevocable Número F/262757 vs. Juan Gerardo García Hernández y Violeta Ballesteros Merlo. Especial Hipotecario Civil Turno Exhorto. 1 Acdo. Núm. Exp. 1350/2024 Tomo II.

HSBC México Sociedad Anónima Institución de Banca Múltiple Grupo Financiero HSBC vs. Benítez Delgado Misael Abdias, Sanabria Martínez Estela María. Especial Hipotecario Civil Auto. 1 Acdo. Núm. Exp. 312/2021 Tomo II.

HSBC México, S.A. Institución de Banca Múltiple Grupo Financiero HSBC vs. Digital Pcs, S.A. de C.V., Héctor Onofre Madrigal Villaburo y Claudia Vega Guerrero hoy su Cesionario Filiberto Rubalcaba García. Especial Hipotecario Civil Acuerdo. 1 Acdo. Núm. Exp. 540/2017 Tomo II.

HSBC México, S.A., Institución de Banca Múltiple, Grupo Financiero HSBC, División Fiduciaria, como Fiduciaria en el Fideicomiso F/232017 vs. Juan Carlos Ochoa Benavides. Especial Hipotecario Civil No Admite Apelación. 1 Acdo. Núm. Exp. 724/2016 Tomo II.

HSBC México, Sociedad Anónima, Institución de Banca Múltiple Grupo Financiero, HSBC División Fiduciaria como Fiduciario en el Fideicomiso Número F/247545 vs. Nancy Doris Romero Mejía y Juan Carlos Castillo Zapata. Especial Hipotecario Civil Autr. Actor. 1 Acdo. Núm. Exp. 378/2019.

Ic Solk, S.A. P. I. de C.V. vs. Procemat Promotora de Manufactura de Alta Tecnología, S.A. de C.V. Especial Mercantil Mercantil Turno Copias. 1 Acdo. Núm. Exp. 70/2022.

Junco Tovar María su Sucesión, También Conocida como María Junco Tovar de Terrazas vs. María Susana Martínez León. Especial Hipotecario Civil Informe Amparo. 1 Acdo. en Amparo. Núm. Exp. 72/2020 Amparo 544/2025- IV Quejosa Cruz de María González Martínez.

Loza Contreras Etxel Abel vs. Corona Olivares María Elena y Corona Olivares Celina y Corona Olivares Blanca Estela y Corona Olivares Óscar Alejandro. Ord. Civil Se Exhibe Billete. 1 Acdo. Núm. Exp. 2546/2024 Segundo Tomo.

Mendicoa Aguilar Alfonso vs. Luis Mendicoa Ybarraran y el Registro Público de la Propiedad y Comercio del Distrito Federal. Ord. Civil Autr. Actor. 2 Acdos. Núm. Exp. 1020/2014.

Muñoz Blanco Julia Eugenia vs. Operadora de Hospitales Ángeles S.A. de C.V. Ord. Civil Expedientillo. 2 Acdos. Núm. Exp. 1288/2018 Tomo II.

Nacional Financiera, Sociedad de Crédito, Institución de Banca de Desarrollo, en su Carácter de Fiduciaria del Fideicomiso Irrevocable Identificado Con el Número 80730 vs. Global System Imex, S. de R. L. de C.V. y Fernando Antonio Zedillo Pérez. Ord. Mercantil Razón Actuarial. 3 Acdos. Núm. Exp. 1140/2015 Tomo II.

Popbox Sc. de R. L. de C.V. vs. Tufic Said Dagda Olvera y Otros. Especial Hipotecario Civil Se Ordena Girar Exhorto. 3 Acdos. Núm. Exp. 2162/2024 Tomo II.

Razo Dimas Leopoldo vs. Dueñas Rodríguez Alejandro Omar y Rodríguez Gutiérrez Odilia Araceli y Dueñas Rodríguez Araceli Xóchitl y Dueñas Rodríguez Grisel Karem. Ord. Civil Turno Exhorto. 1 Acdo. Núm. Exp. 834/2021.

Scotiabank Inverlat, S.A., Institución de Banca Múltiple, Grupo Financiero Scotiabank Inverlat vs. San Marcos Mortos, S.A. de C.V. y Centro Automotriz Vallarta, S.A. de C.V. y Tecnología Automotriz Vallarta, S.A. De. C.V. y Eurocavsa, S.A. de C.V. y Euro Alemana, S.A. de C.V. y Euro Stem, S.A. de C.V. y Tecnología Automotriz Minerva, S.A. de C.V. y Inmobiliaria Chepav, S.A. de C.V. y Martín del Campo Fernández Carlos Javier. Ejecutivo Mercantil Se Ordena Practicar Diligencia. 1 Acdo. Núm. Exp. 680/2024.

Sistema de Crédito Automotriz S.A. de C.V. vs. Jaimes Mena Eduardo Yobany y Salgado Martínez Ramiro y Jaimez Arroyo Rodolfo. Vía de Apremio Civil Autorizaciones. 1 Acdo. Núm. Exp. 48/2024.

Sociedad Hipotecaria Federal S.N.C. Institución de Banca de Desarrollo en su Carácter de Fiducario Sustituto del Fondo de Operación y Financiamiento Bancario a la Vivienda vs. Alfonso Galván Flores. Especial Hipotecario Civil Se Exhibe Avalúo Actualizado. 1 Acdo. Núm. Exp. 546/2010 Bis. 1.

Sofimex Institución de Garantías S.A. vs. Expertos en Asesoría del Sureste Scp y Caabsa Constructora S.A. de C.V. y Caabsa Eagle S.A. de C.V. y Promotora Bosques S.A. de C.V. y Inmobiliaria Ine S.A. de C.V. y Expomexico S.A. de C.V. y/o Expo México S.A. de C.V. y Coordinadora de Servicios Opera S.A. de C.V. Ord. Civil Se Ordena Entrega de Billete. 1 Acdo. Núm. Exp. 482/2023 Tomo II.

Vargas Tierrafria Carlos y Vargas Tierrafria y-o. Fernando Libado Vargas Tierrafria y-o. Fernando Libado Vargas Tierrafria Fernando vs. López León Elvira. Ord. Civil Informe Invi. 2 Acdos. Núm. Exp. 68/2022.

Viveros Romero Sergio, González Uribe Ana Gabriela, Mendieta Parra Selene, Vega Flores Estefania, Martínez Blancas Zeltzin vs. Harari Louzieh Simón. Ejecutivo Mercantil Amparo. 1 Acdo. en Amparo. Núm. Exp. 1200/2018 Amparo 84/2025- I Quejoso Inmobiliaria Taherose, S.A. de C.V.

De la Vega Alba Karina vs. López López Leonardo y de Alba Cruz Silvia. Ord. Civil Exh. Sin Diligenciar. 2 Acdos. Núm. Exp. 1102/2024.

Ci Banco, Sociedad Anónima, Institución de Banca Múltiple, en su Carácter de Fiduciario en el Fideicomiso Número F/00430 vs. Octavio Tadeo Landeros Arteaga. Especial Hipotecario Civil Amparo. 1 Acdo. en Amparo. Núm. Exp. 1116/2016 Amparo Directo 2025.

Decarome Sociedad Anónima Promotora de Inversión de Capital Variable vs. Marisol Flores Castañeda. Especial Hipotecario Civil Turno Exhorto. 2 Acdos. Núm. Exp. 26/2018 Tomo II.

SENTENCIAS DEFINITIVAS DEL 7 DE ABRIL DEL 2025
NO PUBLICADOS

Hernández de Coss Araceli vs. Berlanga García Reyna Cecilia. Ord. Civil Sent. Def. 1 Núm. Exp. 1006/2024

EL SECRETARIO DE ACUERDOS
LIC. MARIO MELGOZA DÍAZ

SÉPTIMO DE LO CIVIL

SECRETARÍA "A"
ACUERDOS DEL 7 DE ABRIL DEL 2025

Administradora Fome 1 Sociedad de Responsabilidad Limitada de Capital Variable vs. Aguilar Hernández Carlos Alberto. Especial Hipotecario Civil Expdllo. I. 1 Acdo. en Expedientillo. Núm. Exp. 133/2020 Expedientillo.

Alderete Ríos Tomás y Alderete Ríos Ismael vs. Martínez Alderete Miguel Ángel. Ord. Civil Acdo. I. 1 Acdo. Núm. Exp. 945/2024.

Anco Santander México, Sociedad Anónima, Institución de Banca Múltiple, Grupo Financiero Santander México vs. García García Ana Lorena. Ejecutivo Mercantil Acdo. C. 1 Acdo. en Incidente. Núm. Exp. 1609/2024 Inc. de Providencias Precautorias.

Apjusto, S.A. P. I. de C.V. vs. Romero Hernández Mario Fabricio y Romero Sánchez Tania Lizeth. Vía de Apremio Civil Acdo. I. 1 Acdo. Núm. Exp. 1533/2024.

Banco Invex Sociedad Anónima Institución de Banca Múltiple Invex Grupo Financiero Fiduciario del Fideicomiso Irrevocable Con el Número 1301 vs. Rodríguez Ceciliano Marco Antonio, Colín Huerta María Félix. Especial Hipotecario Civil Acuerdo. 1 Acdo. Núm. Exp. 89/2019.

Banco Mercantil del Norte Sociedad Anónima Institución de Banca Múltiple Grupo Financiero Banorte vs. López Aguilar Efraín. Especial Hipotecario Civil Acuerdo. 2 Acdos. Núm. Exp. 15/2023.

Banco Mercantil del Norte, S.A. Institución de Banca Múltiple Grupo Financiero Banorte vs. Carranza Tovar Daniel y Rosalba Barreto Ramírez. Especial Hipotecario Civil Acdo. I. 1 Acdo. Núm. Exp. 727/2008 Tomo II.

Banco Mercantil del Norte, S.A. Institución de Banca Múltiple, Grupo Financiero Banorte vs. Rivera Zamora Óscar. Especial Hipotecario Civil Acdo. I. 1 Acdo. Núm. Exp. 1423/2024 Tomo II.

Bnp Paribas Personal Finance S.A. de C.V. Sociedad Financiera de Objeto Múltiple Entidad Regulada vs. Guevara Tecaunhuehue Maribel Emelia. Ejecutivo Mercantil Acdo. C. 1 Acdo. Núm. Exp. 203/2022.

Bustos Eslava Jaime vs. Instituto de Seguridad y Servicios Sociales de Los Trabajadores del Estado a Través de su Fondo de la Vivienda Fovissste. Especial Hipotecario Civil Acdo. I. 1 Acdo. Núm. Exp. 1185/2024.

Carreón Hernández José Antonio vs. Salinas Torres Ma de la Luz y También Conocida como María de la Luz Salinas Torres y Perea Salinas Fabiola y Perea Salinas Luis Eduardo. Ord. Civil Acuerdo. 1 Acdo. Núm. Exp. 867/2024.

Dessetec Desarrollo de Sistemas, Sociedad Anónima de Capital Variable vs. Trujillo González Juan Carlos. Especial Hipotecario Civil Acdo. I. 1 Acdo. Núm. Exp. 371/2013.

Díaz Mondragón Martha Patricia vs. Pineda Sosa Elisa. Especial Hipotecario Civil Acdo. I. 1 Acdo. Núm. Exp. 2353/2024 Tomo II.

SOLO CONSULTA
SOLO CONSULTA
SOLO CONSULTA

Domínguez Sánchez Martín vs. Emilio Alfredo García Cárdenas y María del Carmen Arellano Castillo. Ejecutivo Mercantil Acdo. C. 1 Acdo. Núm. Exp. 2515/2024 Tomo II.

Espinosa Garrido Carlos y Carlos Espinoza Garrido vs. Inmobiliaria Viaducto Miguel Alemán S.A. de C.V. Ord. Civil Acdo. I. 1 Acdo. Núm. Exp. 1017/2024.

Fandiño Cárdenas Gloria Esther vs. Grupo Industrial Mancilla Maciel S.A. de C.V. y Otro. Ejecutivo Mercantil Acdo. C. 1 Acdo. Núm. Exp. 645/2001 Tomo II.

Flores Carrasco Sergio vs. Domenech Martínez José de Jesús su Sucesión, Sánchez Juárez Alejandra, Domenech Llabres Martha. Especial Hipotecario Civil Acuerdo. 1 Acdo. Núm. Exp. 477/2018 Tomo II.

G y L Riviera Maya S.A. de C.V. y Inmobiliaria Pa S.A. de C.V. vs. Desarrollos Inmobiliarios Paamul S.A. de C.V. y Banco Inmobiliario Mexicano S.A. Institución de Banca Múltiple División Fiduciaria. Medios Preparatorios Mercantil 1 Acdo. Núm. Exp. 171/2025.

González Galán Jacqueline y Gutiérrez Martínez Edgar Roberto vs. Anaya Aguirre Nicolasa. Ord. Civil Acdo. I. 1 Acdo. Núm. Exp. 781/2024.

González Martínez Nancy vs. David Negrete Hernández y Cruz Lorena Aragón Enríquez. Especial Hipotecario Civil Acdo. I. 1 Acdo. Núm. Exp. 1433/2024 Tomo II.

González Torales Magali Abigail vs. Martínez Marroquín Javier Juventno su Sucesión y Bello Vázquez María Lidia Felícitas. Ord. Civil Acdo. I. 1 Acdo. Núm. Exp. 1147/2024.

Gutiérrez Pérez Arturo vs. Del Callejo Villaseñor Manuel y Villaseñor Toledo Blanca Esperanza. Ord. Civil Acuerdo. 1 Acdo. Núm. Exp. 2565/2024.

HSBC México S.A. Institución de Banca Múltiple Grupo Financiero HSBC División Fiduciaria en su Carácter de Fiduciario del Fideicomiso Irrevocable Identificado Con el Número F/253936 vs. Saucedo Muñoz Priscila. Especial Hipotecario Civil Puesta Exh. y Oficio. 1 Acdo. Núm. Exp. 1243/2018.

HSBC México S.A. Institución de Banca Múltiple Grupo Financiero HSBC División Fiduciaria Representado por Hipotecaria su Casita, S.A. de C.V. Sociedad Financiera de Objeto Múltiple Entidad No Regulada vs. Salas Chávez Eloy y Otra. Esp. Hip. Expdllo. I. 1 Acdo. Núm. Exp. 101/2010.

Lozano Torres María Esperanza vs. Viveros Cruz Benito Juan y María Andrea Guadalupe Daza Valdez de Viveros. Especial Hipotecario Civil 1 Acdo. Núm. Exp. 373/2012 Tomo Tres.

Manuel Mojica María de Los Ángeles vs. Cuevas Mota Daniel. Ord. Civil Acdo. I. 1 Acdo. Núm. Exp. 59/2019.

Méndez Díaz Alberto vs. Moisés Juárez Roa, Lucía Roa Guerrero e Ignacio Juárez Vargas // Cuad. de Amp. D. C. 566/2023- II Promov. por Alberto Méndez Díaz. Ord. Civil Acdo. E. 1 Acdo. en Amparo. Núm. Exp. 2311/2024 Bis. 1 566/2023.

Méndez Morales Mario vs. Grupo Mexicano de Seguros S.A. de C.V. Ord. Civil Acdo. I. 3 Acdos. Núm. Exp. 2579/2024 Tomo II.

Miranda Vázquez José Juan vs. Sánchez Garrido Olga Paulina Quien También Acostumbra Llamarse Olga Sánchez Garrido y José Rubén Carrillo Sánchez. Ord. Civil Acdo. I. 1 Acdo. Núm. Exp. 201/2013.

Mota Méndez Salvador vs. García Sánchez Martha Soledad y Mota García Jaime Gerardo. Ord. Civil 1 Acdo. Núm. Exp. 691/2021.

Muñoz Almazán Lizzet vs. Millán Medina Eufemia su Sucesión. Ord. Civil Acdo. I. 1 Acdo. Núm. Exp. 141/2017.

Muñoz Saldaña Horacio Aquiles vs. Rosete García Jorge David. Especial Hipotecario Civil Acuerdo. 1 Acdo. Núm. Exp. 1135/2007 Tomo II.

Ortiz Corona José Guadalupe y Tabares Suárez Teresa y Ortiz Tabares José Eduardo vs. Castillo Rosas Marco Antonio y Ana Compañía de Seguros S.A. de C.V. Ord. Civil Acdo. I. 3 Acdos. Núm. Exp. 357/2024.

Patrimonio, S.A. de C.V. Sociedad Financiera de Objeto Limitado vs. Campos Oliverio. Ejecutivo Mercantil Acdo. C. 1 Acdo. Núm. Exp. 1079/2010 Tomo II.

Reyes Manzano Jorge vs. Sánchez Blando Carlos Francisco y Zavala Granados Silvia. Ord. Civil Dada Aclara. 1 Acdo. Núm. Exp. 1075/2024.

Romero Arroyo Catalina vs. Banco Nacional de Obras y Servicios Públicos S.N.C. Ord. Civil Acdo. I. 1 Acdo. Núm. Exp. 907/2024.

San Juan Hernández Jesús vs. Luciano García Rodríguez. Ord. Civil Acdo. Principal I. 1 Acdo. en Expedientillo. Núm. Exp. 1451/2024 Expdllo. Bis.

Scotiabank Inverlat Sociedad Anónima, Institución de Banca Múltiple Grupo Financiero Scotiabank Inverlat vs. Calcaneo Vizcarra Daniel. Especial Hipotecario Civil Acdo. I. 1 Acdo. Núm. Exp. 157/2020.

Secreto. Ejecutivo Mercantil Acdo. C. 1 Acdo. Núm. Exp. 1725/2024.

Secreto. Ejecutivo Mercantil Acdo. C. 3 Acdos. Núm. Exp. 203/2022.

Secreto. Ejecutivo Mercantil Acdo. C. 1 Acdo. Núm. Exp. 763/2023.

Sociedad Hipotecaria Federal S.N.C., Institución de Banca de Desarrollo vs. Esquivel Quintero María del Rocío y Lezama Mendoza Marco Antonio. Especial Hipotecario Civil Acdo. I. 1 Acdo. Núm. Exp. 1511/2024.

Sociedad Hipotecaria Federal, S.N.C. Institución de Banca de Desarrollo, en su Carácter de Fiduciario Sustituto del Fondo de Operación de Financiamiento a la Vivienda vs. Gallardo Alanís María Teresa. Esp. Hip. Acdo. I. 1 Acdo. Núm. Exp. 1221/2011.

Sociedad Hipotecaria Federal, Sociedad Nacional de Crédito, Institución de Banca de Desarrollo en su Carácter de Fiduciario Sustituto del Fondo de Operación y Financiamiento Bancario a la Vivienda vs. Reynaldo Orozco Corona. Especial Hipotecario Civil Acdo. I. 1 Acdo. Núm. Exp. 1249/2024.

Super Bodega de Córdoba, S.A. de C.V. y Otros. Ord. Civil Acdo. E. 1 Acdo. en Expedientillo_Del_Cuaderno. Núm. Exp. 851/2024 Sin Antecedentes.

Tavira Villanueva Salvador y Tavira Villanueva Mary Carmen vs. Tavira Mendoza Salvador y Villanueva Reyes María del Carmen y Castillo Cruz. Ord. Civil Acdo. I. 1 Acdo. Núm. Exp. 159/2025.

Teresita de Jesús Rea Monge. Ord. Civil Acdo. E. 1 Acdo. en Amparo_Buscador. Núm. Exp. 671/2025 Sin Antecedentes.

Urrutia Yépez René vs. Miranda Castañeda José Luis. Ord. Civil Acdo. E. 1 Acdo. Núm. Exp. 877/2021.

Urrutia Yépez René y Urrutia Yépez René vs. Miranda Castañeda José Luis y Miranda Castañeda José Luis. Ord. Civil Acdo. E. 1 Acdo. en Amparo. Núm. Exp. 877/2021 D. C.

Vázquez Senties Luis vs. Fragoso García César Augusto. Ord. Civil Acdo. I. 1 Acdo. Núm. Exp. 789/2024.

Vega Rojas Gisela vs. Paño Garduño Roberto. Ord. Civil Acdo. I. 1 Acdo. Núm. Exp. 263/2020.

NO PUBLICADOS

Arrendadora Actinver, S.A. de C.V. vs. Corporativo Bragib, S.A. de C.V. y Pro Digital Printing, S.A. de C.V. y Díaz Puig Roberto y Domínguez Contreras Carlos Gerardo y Gibson Suárez Juan Benton. Providencias Precautorias Mercantil Acdo. E. 1 Acdo. en Expedientillo. Núm. Exp. 425/2023 Expedientillo.

Banco Santander México, S.A., Institución de Banca Múltiple, Grupo Financiero Santander México vs. Technologies Research Consulting, S.A. de C.V. y Jiménez García Rafael. Ejecutivo Mercantil Acdo. E. 1 Acdo. Núm. Exp. 1665/2024 Tomo II.

Carreón Hernández José Antonio vs. Salinas Torres Ma de la Luz y También Conocida como María de la Luz Salinas Torres y Perea Salinas Fabiola y Perea Salinas Luis Eduardo. Ord. Civil Acdo. No Publicado. 1 Acdo. Núm. Exp. 867/2024.

Castrejón Alcocer Alma Delia vs. Inmobiliaria Zempoala 242 S.A. de C.V. Ord. Civil Acdo. No Publicado. 2 Acdos. Núm. Exp. 1075/2022.

Ci Banco S.A. Institución de Banca Múltiple Actuando en su Carácter de Fiduciaria en el Fideicomiso F 00102 vs. Ibarra Mendoza Socorro, García Vargas Jesús Javier. Especial Hipotecario Civil Acdo. No Publicado. 1 Acdo. Núm. Exp. 183/2019 Tomo II.

Espinosa Garrido Carlos y Carlos Espinoza Garrido vs. Inmobiliaria Viaducto Miguel Alemán S.A. de C.V. Ord. Civil Acdo. I. 1 Acdo. Núm. Exp. 1017/2024.

Gobierno del Distrito Federal vs. Pacheco Castillo Loreto. Diversos Acdo. No Publicado. 1 Acdo. Núm. Exp. 1467/2011.

Grupo Mar Avanti S.A. de C.V. vs. Operadora Albatros S.A. de C.V., Eduardo Ampudia Fraustro También Conocido como Eduardo Ampudia Frausto y Scotiabank Inverlat S.A. Institución de Banca Múltiple Grupo Financiero Scotiabank Inverlat División Fiduciaria antes Multibanco Comermex S.A. Ord. Mercantil Acdo. E. 2 Acdos. en Amparo. Núm. Exp. 757/2010 951/2022.

Kueski Sapi de C.V. Sofom Enr vs. Kushki S de R.L. de C.V. y Llapingacho Llc y Pocket de Latinoamerica Sapi de C.V. Providencias Precautorias Mercantil Acuerdo. 1 Acdo. Núm. Exp. 735/2023 Tomo II.

Magallón Cuéllar Alberto vs. Hospital Asmed Centro de Especialidades Quirurgicas y Cruz Hernández Armando. Ord. Civil Acdo. No Publicado. 1 Acdo. Núm. Exp. 95/2025.

Méndez Morales Mario vs. Grupo Mexicano de Seguros S.A. de C.V. Ord. Civil Acdo. I. 1 Acdo. Núm. Exp. 2579/2024 Tomo II.

SOLO CONSULTA
SOLO CONSULTA
SOLO CONSULTA

Mota Méndez Salvador vs. García Sánchez Martha Soledad y Mota García Jaime Gerardo. Ord. Civil Acdo. No Publicado. 1 Acdo. Núm. Exp. 691/2021.

Prado Uribe Marivel vs. Cortés Soto Luz Cecilia y Lara Cabrera Lurline y Gutiérrez de Velasco Iliana de la Luz y Ríos Pedroza Teresita y Caletti Rodríguez Leticia y Hernández Cardoso Héctor Lorenzo y Mendoza Rodríguez Sergio Rodolfo y Morali de la Brena Leopoldo. Ord. Civil 1 Acdo. Núm. Exp. 203/2025.

AUDIENCIA

BBVA México S.A. Institución de Banca Múltiple Grupo Financiero BBVA México vs. Espinoza Carlos Verónica Virginia. Aud. Especial Hipotecario Civil. 1 Audiencia. Núm. Exp. 217/2015 Tomo II.

Chávez Arellano Ernesto y Patiño Cervantes Blanca Oralia vs. Pérez Martínez Felipe de Jesús. Aud. Ord. Civil. 1 Audiencia. Núm. Exp. 1963/2024.

Moguel Cárdenas David y Moguel Cárdenas Raúl Claudio vs. Navier Ingenieros Civiles S.A. de C.V. Aud. Ord. Civil. 1 Audiencia. Núm. Exp. 943/2023.

SENTENCIA INTERLOCUTORIA

Digna Aguilar Moreno vs. Alfaro Ávila María de Lourdes. Especial Hipotecario Civil Sent. Interl. 1 Núm. Exp. 1223/2011 Tomo Ii

HSBC México S.A. Institución de Banca Múltiple Grupo Financiero HSBC División Fiduciaria en su Carácter de Fiduciario del Fideicomiso Irrevocable Identificado Con el Número F/232017 vs. Cadena Estrada Laura. Especial Hipotecario Civil Sent. Interl. 1 Núm. Exp. 503/2016

EL SECRETARIO DE ACUERDOS
LIC. EDUARDO BENÍTEZ GARCÍA

SECRETARÍA "B"
ACUERDOS DEL 7 DE ABRIL DEL 2025

Asesoría y Construcciones Mexicanas S.A. de C.V. vs. Báeza Martínez Hilda y Báeza Martínez Damariz Adriana. Juris. Voluntaria Civil 1 Acdo. Núm. Exp. 194/2025.

Attia Cohen Ezra vs. Alaminos Guerrero su Sucesión María de Los Dolores y el Agora S.A. y C. Director del Registro Público de la Propiedad y del Comercio en la Ciudad de México. Ord. Civil Acdo. N. 1 Acdo. Núm. Exp. 358/2021 Tomo II.

Banco Covalto S.A. Institución de Banca Múltiple vs. Map. Laguna S.A. de C.V. y Martínez Payan Javier Eduardo y López López Noé Eloy y Martínez Payan Óscar Humberto y Martínez Payan Gabriel Fernando. Especial Hipotecario Civil Acdo. N. 1 Acdo. Núm. Exp. 122/2020 Tomo II.

Banco Mercantil del Norte S.A. Institución de Banca Múltiple Grupo Financiero Banorte, División Fiduciaria en el Fideicomiso F/10428 vs. Constructora Zablah S.A. de C.V. y Zablah Larrañaga Víctor Eduardo. Ejecc. de Garantías Otorgadas Mediante Prenda Sin Transmisión de Pos. y Fideicomiso de Garantía (Procedimiento Judicial) Mercantil Acuerdo. 1 Acdo. en Tercería. Núm. Exp. 586/2016 9 de Oct de 2024 Promovida por Isaac Cain Semeke.

Banco Santander México, Sociedad Anónima Institución de Banca Múltiple Grupo Financiero Santander México vs. Becerra Hernández Lucía. Especial Hipotecario Civil Acdo. N. 1 Acdo. Núm. Exp. 1062/2016 Tomo II.

Banco Santander México, S.A., Institución de Banca Múltiple, Grupo Financiero Santander México vs. Waltem, S.A. de C.V. y Peláez de la Huerta Carlos Sergio. Providencias Precautorias Mercantil Acdo. N. 1 Acdo. Núm. Exp. 1942/2024.

Banco Santander México, Sociedad Anónima, Institución de Banca Múltiple, Grupo Financiero Santander México vs. Rosales Chim Víctor Joaquín. Especial Hipotecario Civil Acuerdo. 1 Acdo. Núm. Exp. 994/2018 Tomo II.

Barrita González Fabiola vs. Papadimetriou Galván Jorge Cristos y Almonte Martínez Eufrasia y También Usa el Nombre de Eufrasia Consuelo Martínez García Vda de Romero y Barrita Espinosa Artemio y C Director del Registro Público de la Propiedad y del Comercio de la Ciudad de México. Ord. Civil Acdo. N. 1 Acdo. Núm. Exp. 116/2025.

Bienes Programados, Sociedad Anónima de Capital Variable vs. Granados Cano Elizabeth// Cuad. de Amp. 356/2024 Promov. por Elizabeth Granados Cano. Especial Hipotecario Civil Acdo. E. 1 Acdo. en Amparo. Núm. Exp. 2128/2024.

Bnp Paribas Personal Finance S.A. de C.V. Sociedad Financiera de Objeto Múltiple Entidad Regulada vs. Sánchez Ocana Manuel Antonio y También Conocido como Manuel Antonio Sánchez Ocaña. Ejecutivo Mercantil Acdo. C. 2 Acdos. Núm. Exp. 970/2022.

Castañeda Noguez Hilda y Hernández Hernández su Sucesión Reylando vs. Villalobos Arellano Víctor Samuel su Sucesión y C. Director del Registro Público de la Propiedad y del Comercio de la Ciudad de México. Ord. Civil Acuerdo. 1 Acdo. en Tercería. Núm. Exp. 356/2020.

Castillón Brown Carlos Eduardo vs. Zapata Bueno María Victoria y Zapata Marti Ricardo. Ord. Civil Acuerdo. 1 Acdo. Núm. Exp. 910/2024.

Cibanco S.A. Institución de Banca Múltiple vs. Martínez Flores Sergio. Especial Hipotecario Civil Se Forma Expdllo. 1 Acdo. Núm. Exp. 910/2008 Tomo 2.

Cibanco Sociedad Anónima Institución de Banca Múltiple en su Carácter de Fiduciario en el Fideicomiso Irrevocable Identificado como el No. F/00247 vs. Reyes Theojares José Enrique. Especial Hipotecario Civil Acdo. N. 1 Acdo. Núm. Exp. 750/2017 Tomo II.

Coello Trejo Javier vs. Lozoya Austin Emilio Ricardo y Autrey Díaz Aldrete Carlos Adolfo. Ord. Civil Acuerdo. 2 Acdos. Núm. Exp. 322/2024.

Dessetec Desarrollo de Sistemas Sociedad Anónima de Capital Variable vs. Aguirre Castro Juan Mateo. Especial Hipotecario Civil Expdllo. N. 1 Acdo. Núm. Exp. 646/2019.

Editorial Progreso S.A. de C.V. vs. Nivel a Educación S.A. de C.V. y Ortiz Pérez Silvia Emelia. Providencias Precautorias Mercantil Acuerdo. 1 Acdo. Núm. Exp. 1938/2024 Tomo II.

Espinoza Duarte José María y López Angulo Marivel y Espinoza López José Alberto vs. Seguros Inbursa S.A. Grupo Financiero Inbursa. Ord. Civil Acuerdo. 1 Acdo. Núm. Exp. 512/2024.

Galicia Juárez Rafael vs. Comercializadora Xanostoc S.A. de C.V. Ejecutivo Mercantil Acdo. C. 1 Acdo. Núm. Exp. 636/2022.

Godínez Olvera Martha su Sucesión y María Martha Godínez Olvera vs. Ramos Godínez Americo. Ord. Civil Acuerdo. 1 Acdo. Núm. Exp. 914/2024.

Gómez Lucero María Dolores vs. Villegas de Aguilera María Antonia y Inversiones y Construcciones del Valle de México S.A. y Financiera Intercontinental S.A. Ord. Civil Acdo. N. 2 Acdos. Núm. Exp. 132/2025.

Gris Lozano Rogelio vs. Galindo Figueroa José Tomás. Especial Hipotecario Civil Acuerdo. 1 Acdo. Núm. Exp. 1130/2018.

Gudiño Sánchez Sevando, y Gudiño Gudiño Joel vs. Axa Seguros S.A. de C.V. Ord. Civil Acdo. N. 1 Acdo. Núm. Exp. 246/2021 Tomo II.

Hernández Rocha Rosa María vs. Cecilia Aguilar Díaz su Sucesión y Cecilia Iglesias Aguilar. Ord. Civil Acuerdo. 1 Acdo. Núm. Exp. 844/2017 Tomo II.

Maquiladora de Equipo Médico S.A. vs. Agustín Ramírez Aguilar, Concho Agustín Ramírez Lorenzini y José Leobardo Ramírez Aguilar. Ejecutivo Mercantil Expdllo. N. 1 Acdo. Núm. Exp. 4/2021.

Martínez Mandujano María del Refugio vs. Corona Gómez Soledad, Corona Gómez María y Corona Gómez María de Los Ángeles. Ord. Civil Acdo. E. 1 Acdo. en Amparo. Núm. Exp. 72/2020 238/2024.

Morales Segundo Jonathan vs. Grupo Mexicano de Seguros S.A. de C.V. Ord. Civil Expdllo. N. 1 Acdo. en Expedientillo. Núm. Exp. 164/2025.

Ochoa Torres Víctor Hugo vs. Residencial Atizapán S.A. de C.V. Ord. Civil Apel. N. 1 Acdo. Núm. Exp. 2/2023.

Pérez Díaz Juana Isabel vs. Nava Herrera Leopoldo. Ord. Civil Ambos. 1 Acdo. Núm. Exp. 330/2024.

Ramírez Cid Joel vs. Grupo Mexicano de Seguros S.A. de C.V. Ord. Civil Incompetencia. 1 Acdo. Núm. Exp. 554/2023 Tomo III.

Ramírez Villada Modesta su Sucesión vs. Ávila Rivas José Alberto y y a Las Personas Con Las que Vive. Ord. Civil Acuerdo. 1 Acdo. Núm. Exp. 504/2022 Tomo II.

Riquelme Porrás María Elena y Pelayo Riquelme Lilia Maritza vs. Willis Guerrero Carlos Alberto y Gómez Lepe Manuel. Controversias de Arrendamiento Civil Acuerdo. 1 Acdo. Núm. Exp. 1568/2024.

Rosas Ordaz Silvino vs. Víctor Hugo Rosas Pineda. Tercerías Mercantil Acdo. C. 1 Acdo. Núm. Exp. 1754/2024 Tomo II.

Sánchez Noriega Jesús vs. Vela de la Cerda Rodolfo y Vela Hernández Carolina. Ejecutivo Mercantil Acdo. C. 1 Acdo. Núm. Exp. 1300/2022.

SOLO CONSULTA
SOLO CONSULTA
SOLO CONSULTA

Scotiabank Inverlat S.A. Institución de Banca Múltiple Grupo Financiero Scotiabank Inverlat vs. Gómez Castillo Juan José. Especial Hipotecario Civil Acdo. N. 1 Acdo. Núm. Exp. 872/2024.

Secreto. Ejecutivo Mercantil Acdo. C. 1 Acdo. Núm. Exp. 378/2023.

Segreste Pulido Lucrecia Alicia vs. García Bonilla Carlos Ismael y García Gavira Joshua Carlos. Ord. Mercantil Acdo. N. 1 Acdo. Núm. Exp. 798/2024.

Startup Cluster Sapi de C.V. vs. Truekx de México S.A. de C.V. y Ramírez Palomero Santiago Abraham. Ejecutivo Mercantil Acdo. C. 1 Acdo. en Expedientillo. Núm. Exp. 1210/2022 Expedientillo.

Toyota Financial Services México S.A. de C.V. vs. Mendiola Blanco Raúl. Ejecutivo Mercantil Acdo. C. 1 Acdo. en Expedientillo. Núm. Exp. 1212/2022.

Vázquez García Javier y Hidalgo Ambriz Keila Abigail y Gutiérrez Mateo Samuel vs. Barrera Saavedra Juan Francisco. Ord. Civil 1 Acdo. Núm. Exp. 202/2025.

Zamora Márquez Juan Daniel vs. Gómez Estévez Guadalupe Belem y García Cruz Melisa y Estrada Rangel Diana y González Aguirre José Adrián. Ord. Civil 1 Acdo. Núm. Exp. 178/2025.

Del Toro Estrada y/o Gloria Berenice del Toro Estrada Gloria Berenicce vs. Salvador Eduardo Balcázar Magdaleno. Especial Hipotecario Civil Expdllo. N. 1 Acdo. Núm. Exp. 1220/2024 Tomo II.

NO PUBLICADOS

Alfredo Pichardo Fernández vs. Olivares Salomón Julio. Especial Hipotecario Civil Acuerdo. 1 Acdo. Núm. Exp. 2322/2024.

Banco Covalto S.A. Institución de Banca Múltiple vs. Map. Laguna S.A. de C.V. y Martínez Payan Javier Eduardo y López López Noé Eloy y Martínez Payan Óscar Humberto y Martínez Payan Gabriel Fernando. Especial Hipotecario Civil Acdo. N. 1 Acdo. Núm. Exp. 122/2020 Tomo II.

Banco Invex, S.A. Institución de Banca Múltiple Invex Grupo Financiero en su Carácter de Fiduciario en el Fideicomiso Irrevocable de Administración No. 1301 vs. Aguilera Mendoza Claudia Alejandra. Especial Hipotecario Civil Expdllo. N. 1 Acdo. Núm. Exp. 392/2011.

Banco Mercantil del Norte S.A. Institución de Banca Múltiple Grupo Financiero Banorte, División Fiduciaria en el Fideicomiso F/10428 vs. Constructora Zablah S.A. de C.V. y Zablah Larrañaga Víctor Eduardo. Ejecc. de Garantías Otorgadas Mediante Prenda Sin Transmisión de Pos. y Fideicomiso de Garantía (Procedimiento Judicial) Mercantil Acuerdo. 1 Acdo. en Tercería. Núm. Exp. 586/2016 9 de Oct de 2024 Promovida por Isaac Cain Semeke.

Banco Mercantil del Norte, S.A. Institución de Banca Múltiple, Grupo Financiero Banorte vs. Munguía Rocha Salvador. Especial Hipotecario Civil Acdo. N. 1 Acdo. Núm. Exp. 1124/2022.

Banco Nacional de México, Sociedad Anónima, Integrante del Grupo Financiero Banamex hoy su Cesionario Csck 12 Mexco I, Sociedad de Responsabilidad Limitada de Capital Variable hoy Administradora Black, Sociedad de Responsabilidad Limitada de Capital Variable hoy su Cesionario José Luis Orozco Carbajal vs. Bernal López Luis Miguel. Especial Hipotecario Civil Acdo. N. 1 Acdo. Núm. Exp. 1746/2024 Bis. 4 Tomo IV.

Banco Santander México S.A. Institución de Banca Múltiple Grupo Financiero Santander México vs. Promotora y Comercializadora Cimi S.A. de C.V., Castañeda Fueyo Pascual y Amiga Farca Jeanette. Providencias Precautorias Mercantil Se Forma Expdllo. 1 Acdo. Núm. Exp. 858/2016.

Banco Santander México, S.A., Institución de Banca Múltiple, Grupo Financiero Santander México vs. Waltem, S.A. de C.V. y Peláez de la Huerta Carlos Sergio. Providencias Precautorias Mercantil Acdo. N. 1 Acdo. Núm. Exp. 1942/2024.

Banco del Bajío S.A. Institución de Banca Múltiple vs. La Esperanza Agrotecnia S.A. de C.V. y de la Rosa Gil Francisco Adolfo. Especial Hipotecario Civil Acdo. E. 1 Acdo. en Amparo. Núm. Exp. 1672/2024 113/2025.

Barrita González Fabiola vs. Papadimetriou Galván Jorge Cristos y Almonte Martínez Eufrasia y También Usa el Nombre de Eufrasia Consuelo Martínez García Vda de Romero y Barrita Espinosa Artemio y C Director del Registro Público de la Propiedad y del Comercio de la Ciudad de México. Ord. Civil Acdo. N. 2 Acdos. Núm. Exp. 116/2025.

BBVA Bancomer, Sociedad Anónima, Institución de Banca Múltiple, Grupo Financiero BBVA Bancomer vs. Escore Alimentos, S.A. de C.V. y Reyes Arvizu David. Especial Hipotecario Civil Dada Nueva Cuenta D. 1 Acdo. Núm. Exp. 1884/2024 Tomo II.

Centeno Patiño Eulalio, Emma Centeno Patiño, María Centeno Patiño, Yolandca Centeno Pátiño, Lidia Centeno Patiño, Abelardo Centeno Patiño y Josefina Centeno Patiño vs. Centeno Patiño José Socorro. Ord. Civ. Acdo. N. 1 Acdo. Núm. Exp. 312/2005.

Condóminos del Condominio vs. Plascencia Maravilla Jaime Enrique. Ejecutivo Civil Expdllo. N. 1 Acdo. Núm. Exp. 54/2013 Tomo II.

Contreras Chávez Rodolfo vs. Domínguez Galindo José Concepción y Sáenz Alvarado Olga Lidia. Vía de Apremio Civil Expdllo. N. 1 Acdo. Núm. Exp. 70/2010 Bis. 1 Tomo 2.

García Jiménez Samuel vs. Mendoza Pastrana José Gregorio. Ejecutivo Mercantil Acdo. C. 1 Acdo. Núm. Exp. 584/2022.

Gobierno de la Ciudad de México vs. Apolonio Sibaja Castellanos por Conducto de su Apoderada Legal Reyna Martínez Sibaja y Apolonio Sibaja Castellanos su Sucesión por Conducto de su Albacer Álvaro Martínez Sibaja. Extinción de Domi. Civil Acuerdo. 1 Acdo. Núm. Exp. 612/2018 Tomo II.

Hemar Logistic, Sociedad de Responsabilidad Limitada de Capital Variable vs. Valtierra Figueroa Víctor Manuel. Ord. Civil Acdo. N. 1 Acdo. Núm. Exp. 1468/2024.

Hermann González César Cutberto y Leopoldo Conrado Hermann González vs. Agrupación Oriente 156 No 79 A.C. y Otro y Bolfeta Milo Dinorah y Guzmán Juárez Alicia. Ord. Civil Acdo. N. 1 Acdo. Núm. Exp. 524/2000 Tomo II.

HSBC México S.A. Institución de Bvanca Múltiple, Grupo Financiero HSBC División Fiduciaria, en su Carácter de Fiduciario en el Fideicomiso Número F/234036. Especial Hipotecario Civil Expdllo. N. 1 Acdo. en Expedientillo. Núm. Exp. 636/2020.

HSBC México, S.A. Institución de Banca Múltiple Grupo Financiero HSBC, División Fiduciaria en su Carácter de Fiduciario del Fideicomiso Irrevocable de Administración, Fuente de Pago y Garantía F/258024 vs. Hernández Cantú Israel Horacio y Otra. Especial Hipotecario Civil Acdo. N. 1 Acdo. Núm. Exp. 1224/2009 Tomo II.

Inmobiliaria Nuno S.A. de C.V. vs. Registro Público de la Propiedad y de Comercio de la Ciudad de México. Ord. Mercantil 1 Acdo. Núm. Exp. 198/2025.

Inmobiliaria Vale S.A. vs. Ríos Herrera Manuel. Ord. Civil 1 Acdo. Núm. Exp. 184/2025.

Instituto del Fondo Nacional de la Vivienda para los Trabajadores I N F O. N a V I T vs. Vázquez Pérez Florencio. Vía de Apremio Civil Acdo. N. 1 Acdo. Núm. Exp. 1668/2024.

Instituto del Fondo Nacional de la Vivienda para los Trabajadores vs. García Portuguez Óscar. Especial Hipotecario Civil Expdllo. N. 1 Acdo. en Expedientillo. Núm. Exp. 464/2008.

Juárez Trejo María Magdalena vs. Parra Sánchez Rodolfo. Ord. Civil Expdllo. N. 1 Acdo. en Expedientillo. Núm. Exp. 1242/2022.

Lotería Nacional vs. Sánchez de la Madrid Francisco Manuel También Conocido como Francisco M. Sánchez de la Madrid Indistintamente como Francisco Sánchez de la Madrid, Hurtado Ramos Lourdes También Conocida como Lourdes Hurtdo de Sánchez Indistintamente Identificada como Lourdes Hurtado Ramos de Sánchez, También Conocida como María de Lourdes Hurtado Ramos. Especial Hipotecario Civil Acdo. N. 1 Acdo. Núm. Exp. 694/2017 Tomo II.

Marcas Nestle, S.A. de C.V. vs. Gómez Bates Leovigildo. Ord. Mercantil Acdo. E. 1 Acdo. en Amparo. Núm. Exp. 100/2011 Bis. 6 1375/19.

Oportunidades para Emprendedores Sapi de C.V. Sociedad Financiera de Objeto Múltiple, Enr vs. Piña Vera Cristian de Jesús, Oliverio Piña Castillo y Odilóna Vera Sanromán Quien También Se Hace Llamar Odilóna Vera San Román. Especial Hipotecario Civil Acdo. N. 1 Acdo. Núm. Exp. 740/2013 Tomo III.

Palomec Hernández Óscar vs. Acatitla Gutiérrez Clemente y C. Director del Registro Público de la Propiedad y del Comercio de la Ciudad de México. Ord. Civil Apel. N. 1 Acdo. Núm. Exp. 48/2024.

Solís Virginia vs. Soto Solís Edgar Cuauhtémoc. Ord. Civil Acdo. N. 1 Acdo. Núm. Exp. 330/2021.

Taboada Meraz su Sucesión Amanda vs. Starai Zendejas Alessandro. Controversias de Arrendamiento Civil Acuerdo. 1 Acdo. Núm. Exp. 2570/2024.

Vanegas Nieto Valeria y Vanegas Nieto Felipe vs. Alcaldia Benito Juárez y Gama Muñiz Gustavo. Ord. Civil Acdo. N. 1 Acdo. Núm. Exp. 1138/2024.

AUDIENCIA

Instituto del Fondo Nacional de la Vivienda para los Trabajadores Infonavit vs. Peyro Navarro Gabriela. Aud. Especial Hipotecario Civil. 1 Audiencia. Núm. Exp. 1024/2024.

SOLO CONSULTA
SOLO CONSULTA
SOLO CONSULTA

Nava Ramírez Verónica vs. Nava Olivera su Sucesión Leonardo y Nava Ramírez Leonardo. Aud. Ord. Civil. 1 Audiencia. Núm. Exp. 818/2021.

SENTENCIAS DEFINITIVAS DEL 7 DE ABRIL DEL 2025

Hernández Castañeda Guadalupe Martha vs. Hernández Ortiz José su Sucesión. Ord. Civil Sent. Def. 1 Núm. Exp. 1218/2024

Torres Pantaleon Norma vs. Rodríguez Ramírez Isabel. Ord. Civil Sent. Def. 1 Núm. Exp. 240/2024

NO PUBLICADOS

Instituto de Seguridad y Servicios Sociales de Los Trabajadores del Estado a Través de su Fondo de la Vivienda (Fovissste) vs. Nava Hernández Patricia. Especial Hipotecario Civil Sent. Def. 1 Núm. Exp. 1492/2024

LA SECRETARIA DE ACUERDOS
LIC. JENNY KARLA CONSTANTINO ANGUIANO

OCTAVO DE LO CIVIL

SECRETARÍA "A"
ACUERDOS DEL 7 DE ABRIL DEL 2025

Acevedo Aburto José Manuel y Súper Bodega de Córdoba, Sociedad Anónima de Capital Variable y Procesos Administrativos Tecnificados Sociedad Anónima de Capital Variable. Ord. Civil Acdo. en el Cuad. de Amparo. 1 Acdo. en Amparo. Núm. Exp. 851/2024 Amparo 851/2024- I- A.

Administradora Fome 2 vs. Barajas Higareda Roberto. Especial Hipotecario Civil 1 Acdo. Núm. Exp. 1255/2022.

Altaltium Real Estate Solutions Sociedad Anónima de Capital Variable y Dino Saldaña Luis Eduardo vs. López Aceves Urbano. Juris. Voluntaria Civil 1 Acdo. Núm. Exp. 899/2024.

Aramburo Reyes Luis y Aramburo Reyes Gloria María y Aramburo Reyes Estela Candelaria vs. Aramburo Reyes Jorge y Aramburo Reyes Jesús y Aramburo Reyes Víctor Manuel. Ord. Civil 4 Acdos. Núm. Exp. 683/2022 Segundo Tomo.

Arenas García Torres Laura Amparo y Arenas García Torres Luis Gerardo vs. Víctor Manuel Solares Núñez, María Elena Bravo Martínez, Lorenzo Lozano Morales, Jorge Claudio Ibarrola Muro, Notario Público Número 9 del Estado de México, y C. Director del Registro Público de la Propiedad y del Comercio del Distrito Federal. Ord. Civil 1 Acdo. Núm. Exp. 1035/2013 Tercer Tomo.

Arnábar Pawling Silvia del Carmen y José Luis Cárcamo Mejía vs. Rosa María Reyes Palomera y C. Director del Registro Público de la Propiedad y de Comercio de la Ciudad de México. Ord. Civil 1 Acdo. Núm. Exp. 531/2019 Quinto Tomo.

Arrendadora y Factor Banorte S.A. de C.V. vs. Moreno Alcázar Graciela y Notario Público 237 Cdmx y Registro Público de la Propiedad de la Ciudad de México y Esparza Terroba Alicia. Ord. Civil 2 Acdos. Núm. Exp. 1199/2024.

Ballesteros Beltrán Juan José su Sucesión vs. Ojeda Delgado José Luis. Ord. Civil 2 Acdos. Núm. Exp. 127/2025.

Banco Invex, Sociedad Anónima, Institución de Banca Múltiple, Invex Grupo Financiero vs. Verónica Reyna Alarcón. Especial Hipotecario Civil 1 Acdo. Núm. Exp. 1341/2008 Tomo Tres.

Banco Nacional de México S.A. Integrante del Grupo Financiero Banamex vs. Sosa Rendis Mario. Especial Hipotecario Civil Acuerdo. 1 Acdo. Núm. Exp. 2441/2024.

Banco Santander México, S.A., Institución de Banca Múltiple, Grupo Financiero Santander México, como Fiduciario del Fideicomiso Número 2003913 vs. Enchanted Ventures Llc y Otros. Ord. Mercantil Ced. Diligenciada. 1 Acdo. Núm. Exp. 2223/2024 Tomo II.

Banco Ve por Más, S.A. Institución de Banca Múltiple, Grupo Financiero Ve por más vs. Loewen Fehr Jacobo y Fehr Kroeker Agatha. Vía de Apremio Civil Acuerdo. 1 Acdo. Núm. Exp. 83/2025.

Banco del Bajío, S.A., Institución de Banca Múltiple vs. Guzmán Hernández Ana María. Especial Hipotecario Civil Rebeldía. Realiza Manifestaciones, 1 Acdo. Núm. Exp. 1375/2024 Tomo II.

Banco del Bajío, Sociedad Anónima, Institución de Banca Múltiple vs. Reyna González Torres. Especial Hipotecario Civil Cierra Tomo Uno. 1 Acdo. Núm. Exp. 27/2025.

Banco del Bajío, Sociedad Anónima, Institución de Banca Múltiple vs. Reyna González Torres. Especial Hipotecario Civil Acuerdo. 2 Acdos. Núm. Exp. 27/2025 Tomo II.

BBVA Bancomer, S.A. Institución de Banca Múltiple, Grupo Financiero BBVA Bancomer vs. Armando Medina Flores. Esp. Hip. 1 Acdo. Núm. Exp. 1203/2011.

BBVA Bancomer, Sociedad Anónima, Institución de Banca Múltiple, Grupo Financiero BBVA Bancomer vs. Colorado Ortiz Gabino y Teodora Irlanda Martínez García. Especial Hipotecario Civil 3 Acdos. Núm. Exp. 759/2018.

BBVA México S.A. Institución de Banca Múltiple vs. Orduña Amaro Antonio. Especial Hipotecario Civil Expedientillo. Acdo. 1 Acdo. en Expedientillo_Expediente_No_Conocido. Núm. Exp. 1403/2024.

Blando Flores su Sucesión Maricela vs. Aguilar Bell su Sucesión Stella Sylvia. Ord. Civil Acuerdo. 1 Acdo. Núm. Exp. 1713/2024.

Centro Juvenil Promoción Integral, Asociación Civil vs. Díaz Reyes Juan Carlos. Especial Hipotecario Civil 2 Acdos. Núm. Exp. 321/2020.

Chivas de Corazón Sociedad Anónima de Capital Variable, Ord. Civil Acuerdo. 1 Acdo. en Amparo. Núm. Exp. 1389/2024 Cuad. de Amp. 1389/2024.

Cibanco S.A. Institución de Banca Múltiple antes The Bank Of New York Mellon S.A. Institución de Banca Múltiple Única y Exclusivamente como Fiduciaria de Mmreit Retail Trust V vs. Sye Comercial Interlomas S.A. de C.V. y Cornejo Velo Erick. Vía de Apremio Civil 1 Acdo. Núm. Exp. 1155/2024.

Cibanco, Sociedad Anónima, Institución de Banca Múltiple, en su Carácter de Fiduciario en el Fideicomiso Número F/00430 vs. Miguel Ángel Gutiérrez González. Especial Hipotecario Civil Acdo. en el Cuad. de Amparo. 2 Acdos. en Amparo. Núm. Exp. 557/2018 Amparo Número 4194/2024.

Ckd Activos 8, Sociedad Anónima Promotora de Inversión de Capital Variable vs. Silvia Fuentes Garfias. Ord. Mercantil Actora Notificándose. 1 Acdo. Núm. Exp. 19/2025.

Comité de Reactivación del Proyecto de Balcones de Cehuayo A.C. vs. Juana Agúndiz Villela y Rubén Martínez García. Ord. Civil 1 Acdo. Núm. Exp. 609/2016 Tomo III.

Domínguez Cabrera Jorge Alberto vs. Cabrera Serrano Martín Alejandro y Cabrera González Yusseili y Cabrera González Edgar y Cabrera González Iván y Cabrera González Joe y Cabrera González Álvaro y Instituto de la Vivienda (Invi) y C Director del Registro Público de la Propiedad y del Comercio de la Ciudad de México y Titular de la Notaria 71 de la Ciudad de México Licenciado Eduardo J Muñoz Pinchetti. Ord. Civil 3 Acdos. Núm. Exp. 719/2024.

Flores Peza Reyna María Eugenia También Conocida como María Eugenia Flores de la Peza y/o Ma. Eugenia Flores de la Peza vs. Instituto del Fondo Nacional de la Vivienda para los Trabajadores, Scrap II, S. de R. L. de C.V. y Enrique Camarena Nieto. Especial Hipotecario Civil 1 Acdo. Núm. Exp. 307/2020 Tomo II.

García Arias Gustavo vs. Cortés Pérez Jesús. Vía de Apremio Civil 1 Acdo. Núm. Exp. 1097/2024.

Gobierno de la Ciudad de México vs. María Elena González Nava También Conocida como María Elena Ortega Nava en Forma Personal y como Albacea de la Sucesión a Bienes de Constanza Nava García y Angelina Ortega Nava su Sucesión por Conducto de su Albacea María Eugenia Flores Ortega en su Carácter de Partes Afectadas. Extinción de Domi. Civil 1 Acdo. Núm. Exp. 611/2018 Segundo Tomo.

Gómez del Campo Díaz Barreiro Carlos Manuel vs. Promotora Industrial Acuasistemas, S.A. de C.V. Ejecutivo Mercantil 1 Acdo. Núm. Exp. 389/2015 Tomo II Bis.

González Brambila Silvia Beatriz vs. Sergio Martínez Sánchez. Ord. Civil Recurso de Apel. de Tramitación Inmediata. 1 Acdo. Núm. Exp. 109/2015 Tomo II.

Guzmán Medina Blanca Estela vs. Paredes Quintana Isidoro y Paredes de Flores Lilia. Ord. Civil 1 Acdo. Núm. Exp. 885/2024.

Hernández Audelo Alberto vs. Hernández Guerra José Vidal. Ord. Civil 1 Acdo. Núm. Exp. 1011/2024.

Hernández Palacios y/o Hernández Palacios José Atanacio Roberto y/o Hernández Palacios José a. Roberto vs. García Durán Rubén y C. Director del Registro Público de la Propiedad y de Comercio de la Ciudad de México. Ord. Civil Acuerdo. 1 Acdo. Núm. Exp. 2395/2024.

Herrera Lamadrid Alejandro Ismael. Juris. Voluntaria Civil Acuerdo. 1 Acdo. Núm. Exp. 989/2024.

SOLO CONSULTA
SOLO CONSULTA
SOLO CONSULTA

HSBC México, S.A. Institución de Banca Múltiple, Grupo Financiero HSBC División Fiduciaria en su Carácter de Fiduciario en el Fideicomiso Irrevocable No. F/234036 vs. Juana Pérez Hidalgo. Especial Hipotecario Civil 1 Acdo. en Amparo. Núm. Exp. 1141/2016 Amparo 562/2022- V.

Ingeniería Eléctrica Especializada Syza, S.A. de C.V. vs. Gobierno de la Ciudad de México, Secretaría de Obras y Servicios de la Ciudad de México, Dirección General de Servicios Urbanos, Dependiente de la Secretaría de Obras y Servicios del Gobierno del Distrito Federal Actualmente de la Ciudad de México. Ord. Civil Ced. Diligenciada. 1 Acdo. Núm. Exp. 35/2025 Tomo II.

Instituto del Fondo Nacional de la Vivienda para los Trabajadores (Infonavit) vs. Ana Rosa García Navarro. Especial Hipotecario Civil 1 Acdo. Núm. Exp. 21/2018.

Legal Advise, Sociedad Civil Cesionaria de Crédito Único Sociedad Anónima de Capital Variable, Sociedad Financiera de Objeto Múltiple, Entidad No Regulada vs. Eric Bustamante de la Parra. Especial Hipotecario Civil 1 Acdo. Núm. Exp. 1027/2018 Tomo II.

López Mendoza Felipe y Mendoza Oviedo Zahi Elvira Ernestina vs. Rodríguez Aggi Nancy Berenice. Ord. Civil 1 Acdo. Núm. Exp. 1295/2022.

Luna Alatorre Alan vs. Jorge Israel Rebora Martínez. Ord. Civil Expedientillo. 1 Acdo. Núm. Exp. 489/2016 Tomo Dos.

Luna Loma Germán y Ángeles San Agustín Consuelo vs. Grupo Mexicano de Seguros S.A. de C.V. Ord. Civil 3 Acdos. Núm. Exp. 839/2024 Tomo II.

Martínez Neave Carlos vs. María Consuelo González. Ejecutivo Mercantil Acuerdo. 1 Acdo. Núm. Exp. 1845/2024 Segundo Tomo.

Millán Fernández Claudia Patricia vs. Villegas Qaranda Raúl. Ord. Civil 1 Acdo. Núm. Exp. 885/2022.

Monroy Casas María del Carmen vs. Apanco Cruz y Registro Público de la Propiedad y de Comercio de la Ciudad de México. Ord. Civil 1 Acdo. Núm. Exp. 519/2024.

Nungaray Miranda Juan Carlos vs. Rafael Martín Blanco Tagle. Especial Hipotecario Civil Acuerdo. 1 Acdo. Núm. Exp. 1879/2024.

Ortiz de la Vega Ismenia vs. Carlos Daniel Fernández Lurie, Guillermo José Viveros Ríos y Fanny Niz Santos. Ord. Civil 1 Acdo. Núm. Exp. 225/2018 Tomo IV.

Perabeles Méndez Villamil Ana María del Mar vs. Ormsby Jenkins Christopher Edward. Ord. Civil Acuerdo. 1 Acdo. Núm. Exp. 2433/2024.

Pereda Rodríguez César vs. Gabriel Trujillo González// Cuad. de Amp. 1029/2023 Promov. por César Pereda Rodríguez y/o César Anselmo Pereda Rodríguez. Ejecutivo Mercantil Acdo. en el Cuad. de Amparo. 1 Acdo. en Amparo. Núm. Exp. 9/2025 Bis. 2.

Ramírez Velasco Enedina vs. Ortiz Ramírez Eleuteria su Sucesión. Ord. Civil 1 Acdo. Núm. Exp. 419/2023.

Ramos Cruz Reyna Guadalupe y Merino Gamez Héctor vs. Seguros Inbursa S.A. Grupo Financiero Inbursa. Ord. Civil 1 Acdo. Núm. Exp. 1059/2024.

Ramírez Luna Miguel vs. Guillermo Gil Zavala. Especial Hipotecario Civil Expedientillo. Acdo. 1 Acdo. en Expedientillo. Núm. Exp. 2275/2024.

Rodríguez Gómez Cruz Horacio vs. Del Río de Salvador María del Carmen y Quien También Utiliza el Nombre de María el Carmen del Río Valdés y Registro Público de la Propiedad y del Comercio de la Ciudad de Mexcio. Ord. Civil 2 Acdos. Núm. Exp. 627/2024.

Rosete Moedano Marco Antonio vs. Carlos Guerrero Piñera y Otra. Ejecutivo Mercantil Acuerdo. 1 Acdo. en Amparo. Núm. Exp. 89/2009 Amparo 884/2024.

Ruiz Calderón Sostenes Miguel vs. Pérez Ureño Luciano y Registro Público de la Propiedad y del Comercio de la Ciudad de México y Castro Leal José Luis. Ord. Civil 2 Acdos. Núm. Exp. 1229/2024.

Santos Tenorio Jazmín y Morales Santos Rodrigo vs. Grupo Mexicano de Seguros S.A. de C.V. Ord. Civil Acuerdo. 1 Acdo. Núm. Exp. 1925/2024 Tomo II.

Scotiabank Inverlat vs. Cadiz Venture S.A. de C.V. Ejecutivo Mercantil 1 Acdo. Núm. Exp. 833/2024 Tomo II.

Secreto. Ord. Mercantil 1 Acdo. en Incidente. Núm. Exp. 159/2025 Inc. Providencias Precautorias.

Sistema de Crédito Automotriz S.A. de C.V. vs. Gaytán Gaytán Brayan de Jesús. Ejecutivo Mercantil 1 Acdo. Núm. Exp. 731/2023.

Sistema de Crédito Automotriz S.A. de C.V. vs. Zarza Hernández Miguel. Ejecutivo Mercantil 1 Acdo. Núm. Exp. 1051/2023.

Sociedad Hipotecaria Federal S.N.C. Institución de Banca de Desarrollo en su Carácter de Fiduciario Sustituto del Fondo de Operación y Financiamiento Bancario a la Vivienda vs. Rosalinda Oropeza Lorenzo. Especial Hipotecario Civil 1 Acdo. Núm. Exp. 77/2011.

Sociedad Hipotecaria Federal, S.N.C. Institución de Banca de Desarrollo, Fiduciario Sustituto del Fondo de Operación y Financiamiento Bancario a la Vivienda vs. Pedro Torres Fuerte. Especial Hipotecario Civil 1 Acdo. Núm. Exp. 413/2013.

Sotorriba Ramírez Lissette vs. Obregón Romero Cristóbal Alberto. Ejecutivo Mercantil 1 Acdo. Núm. Exp. 481/2023.

Tavira de Paz Gloria vs. Mendoza Echeverría Fidencio y Tenorio Canseco Adrián y C Director del Registro Público de la Propiedad y del Comercio de la Ciudad de México. Ord. Civil 1 Acdo. Núm. Exp. 923/2024.

Toyota Financial Services México S.A. de C.V. vs. Sánchez Aguilar Javier Alejandro y Aguilar Guevara María Luisa. Ejecutivo Mercantil 1 Acdo. Núm. Exp. 1305/2022.

Truper S.A. de C.V. vs. Comercializadora de Insumos Metálicos para Fundición S.A. de C.V. y Becerril Guadarrama Ricardo. Ejecutivo Mercantil Acuerdo. 1 Acdo. Núm. Exp. 1415/2024 Tomo IV.

Vargas Canales Ana Luisa vs. Mario Gerardo Pérez Escutia y María Teresa Alejandra Rodríguez Osorio. Especial Hipotecario Civil 3 Acdos. en Tercería. Núm. Exp. 615/2013 Terc. Excl. de Domiio.

Vélez Loyola Juan Antonio y Flores Sánchez Adriana y Vélez Flores Juan Antonio vs. Operadora de Hospitales Ángeles S.A. de C.V. y Domínguez García Diego Francisco Emilio y Márquez Valero Omar Alejandro y Ramírez Cisneros Dulce Ariana. Ord. Civil 1 Acdo. Núm. Exp. 1021/2024 Tomo II.

Banco Mercantil del Norte, Sociedad Anónima, Institución de Banca Múltiple, Grupo Financiero Banorte vs. Pablo Ricardo Armenta García. Especial Hipotecario Civil Expedientillo. 4 Acdos. Núm. Exp. 345/2020 Tercer Tomo.

Realty Visión y Elegancia DI de México, Sociedad de Responsabilidad Limitada de Capital Variable, Cesionario de HSBC México, S.A., Institución de Banca Múltiple, Grupo Financiero HSBC División Fiduciaria en su Carácter de Fiduciario en el Fideicomiso Número F/234036 vs. Nohemí Ortiz Rivera. Especial Hipotecario Civil 1 Acdo. Núm. Exp. 859/2017 Tomo II.

NO PUBLICADOS

Ckd Activos 8 Sociedad Anónima Promotora de Inversión de Capital Variable vs. Ramírez Pilar Marco Antonio. Juris. Voluntaria Civil Se Admite Recurso de Apel. en Ambos Efectos. 1 Acdo. Núm. Exp. 249/2022.

Ramírez Martínez Salvador vs. Seguros Banorte S.A. de C.V. Grupo Financiero Banorte. Ord. Civil No Publicado. 4 Acdos. Núm. Exp. 351/2024 Tomo III.

SENTENCIAS DEFINITIVAS DEL 7 DE ABRIL DEL 2025

Banco Santander México S.A. Institución de Banca Múltiple Grupo Financiero Santander México vs. Mejía Álvarez Lorena y Bravo Aguirre Julio. Especial Hipotecario Civil Sen Def. 1 Núm. Exp. 2367/2024 Segundo Tomo

HSBC México, Sociedad Anónima, Institución de Banca Múltiple, Grupo Financiero HSBC, División Fiduciaria, en su Carácter de Fiduciario en el Fideicomiso Irrevocable No F/234036 vs. Wong Zúñiga Jesús Antonio. Especial Hipotecario Civil Sent Def. 1 Núm. Exp. 2335/2024 Tomo Ii

Sotorriba Ramírez Lissette vs. Obregón Romero Cristóbal Alberto. Ejecutivo Mercantil Sent Def. 1 Núm. Exp. 481/2023

SENTENCIA INTERLOCUTORIA
NO PUBLICADOS

García Arias Gustavo vs. Cortés Pérez Jesús. Vía de Apremio Civil Sent Interl 1 Núm. Exp. 1097/2024

LA SECRETARIA DE ACUERDOS M.L.
LIC. ITZEL SALAZAR TORRES

SECRETARÍA "B"
ACUERDOS DEL 7 DE ABRIL DEL 2025

Alanís Zavaleta Refugio vs. Alanís Zavaleta Jonathan y Jacinto Castillo María Isabel. Ord. Civil Cierre Tomo. 1 Acdo. Núm. Exp. 1760/2024 Tomo II.

Alanís Zavaleta Refugio vs. Alanís Zavaleta Jonathan y Jacinto Castillo María Isabel. Ord. Civil Acuerdo. 3 Acdos. Núm. Exp. 1760/2024 Tomo III.

SOLO CONSULTA
SOLO CONSULTA
SOLO CONSULTA

Albino Delgado María del Carmen vs. García Vda. de Jaimes Elvira. Ord. Civil 1 Acdo. Núm. Exp. 976/2023.

Arrendadora y Factor Banorte, S.A. de C.V. Sociedad Financiera de Objeto Múltiple, Entidad Regulada, Grupo Financiero Banorte vs. González Ramírez Francisco. Especial Hipotecario Civil 1 Acdo. Núm. Exp. 720/2004 Tomo III.

Arzave López Hilda Dulce María vs. Arzave Corona Inocencia. Ord. Civil Dese Vista. 1 Acdo. Núm. Exp. 1586/2024 Tomo VI.

Autofinanciamiento México, S.A. de C.V. vs. Jesús Gil Lora y Salutina Flores Hernández. Ejecutivo Mercantil 1 Acdo. Núm. Exp. 508/2012.

Banca Afirme S.A. Institución de Banca Múltiple Grupo Financiero Afirme Grupo Financiero vs. Recorpel S.A. de C.V. y Pinal García Diana Escolástica y Pelcastregui Jurado David y Tinajero Landeta Maribel y Pelcastregui Jurado Fernando Evaristo. Ejecutivo Mercantil Acuerdo. 1 Acdo. Núm. Exp. 26/2025 Tomo II.

Banca Afirme, S.A. Institución de Banca Múltiple, Afirme Grupo Financiero vs. Montiel Gómez Miguel Ángel. Providencias Precautorias Mercantil Expedientillo. Solicita Dev. Autos. 1 Acdo. en Expedientillo. Núm. Exp. 1408/2024 Bis. 2.

Banco Actinver Sociedad Anónima Institución de Banca Múltiple Grupo Financiero Actinver Actuando Única y Exclusivamente en su Carácter de Fiduciario del Fideicomiso Irrevocable de Administración y Fuente de Pago 4659 vs. Bojórquez López Reynaldo y Sánchez Buelna Silvia María. Vía de Apremio Civil 1 Acdo. en Expedientillo. Núm. Exp. 918/2024.

Banco Invex, S.A. Institución de Banca Múltiple, Invex Grupo Financiero Fiduciario vs. Edmundo Cabrales Enríquez y Laura Elena Calderón Ceja. Especial Hipotecario Civil 1 Acdo. Núm. Exp. 1544/2010 Tomo II.

Banco Mercantil del Norte, S.A. Institución de Banca Múltiple, Grupo Financiero Banorte vs. Hernández Ramírez Norma Angélica. Especial Hipotecario Civil Puesta a Disosición Of y Exh. 1 Acdo. Núm. Exp. 1546/2024 Tomo II.

Banco Nacional de Comercio Exterior Sociedad Nacional de Crédito Institución de Banca de Desarrollo vs. Tecnología y Rodamientos Ferbuss Sociedad Anónima de Capital Variable y Contreras González Aldo y Servicios Comerciales de Las Americas Sociedad Anónima de Capital Variable. Vía de Apremio Civil Acuerdo. 1 Acdo. en Amparo. Núm. Exp. 1126/2023 Amparo 1044/2024- IV.

Banco Nacional de México S.A. Integrante de Grupo Financiero Banamex vs. Gordillo Domínguez José Luis. Especial Hipotecario Civil 1 Acdo. Núm. Exp. 446/2023.

Banco Nacional de México S.A. Integrante del Grupo Financiero Banamex- Axival, S.A. de C.V. hoy Banco Mercantil del Norte S.A. Institución de Banca Múltiple Gpo. Financiero Banorte vs. Carreón Osorio Guillermo de Jesús. Ejecutivo Mercantil Actora Exhibe Pago. 1 Acdo. Núm. Exp. 1788/2024 Tomo III.

Banco Santander México, S.A. Institución de Banca Múltiple, Grupo Financiero Santander México vs. Distribuciones Arlam, S.A. de C.V. y Mejía Álvarez Lorena. Ejecutivo Mercantil Acuerdo. 1 Acdo. Núm. Exp. 2158/2024 Tomo II.

Banco Santander México, S.A., Institución de Banca Múltiple Grupo Financiero Santander México vs. Jorge Alfredo Méndez Nava. Especial Hipotecario Civil Acuerdo. 1 Acdo. Núm. Exp. 680/2018 Tomo III.

BBVA México Sociedad Anónima Institución de Banca Múltiple Grupo Financiero BBVA México vs. Cruz Argonza Gabriela. Especial Hipotecario Civil 1 Acdo. Núm. Exp. 1244/2024.

Bien para Bien Sapi de C.V. Sofom Enr vs. Orozco Espinoza María Teresa. Ejecc. de Garantías Otorgadas Mediante Prenda Sin Transmisión de Pos. y Fideicomiso de Garantía (Procedimiento Judicial) Mercantil 1 Acdo. en Expedientillo. Núm. Exp. 532/2024.

Bufete Vega, S.A. de C.V. vs. Barq Com, S.A. de C.V. Ejecutivo Mercantil 1 Acdo. en Expedientillo. Núm. Exp. 802/2014.

Cain Smeke Marcos vs. Arco Soliciones Inmobiliarias S.A. de C.V. y Bansi S.A. Institución de Banca Múltiple y Bansi S.A. Institución de Banca Múltiple División Fiduciaria y Registro Público de la Propiedad y del Comercio de Huixquilucan Estado de México y Instituto de la Función Registral del Estado de México Con Sede en Naucalpan de Juárez Estado de México. Ord. Mercantil 1 Acdo. Núm. Exp. 1112/2023 Tomo II.

Castillo Moctezuma Arturo vs. Gabriel Castillo Moctezuma. Ejecutivo Mercantil 1 Acdo. Núm. Exp. 308/2016 Tomo II.

Cejudo Muñiz Lorenzo y Vitar González Sofía Graciela vs. Muñiz Rodríguez Florinda y También Conocido como Florinda Muñiz Rodríguez de Ramírez y Díaz Romero José Jacobo y Crespo Cheinne Virginia y Crespo Chenine María de Los Ángeles y Serrano Abal Mauricio Alfredo y Torres Torres Miguel Ángel y Tortolero Crespo Elsa y González Becerril Abel y Jiménez Nava Juan Carlos y Jáuregui Riestra Ma del Rocío y Mendoza Matos María Luisa. Ord. Civil 1 Acdo. Núm. Exp. 1138/2023 Tomo III.

Cibanco, S.A., Institución de Banca Múltiple, en su Carácter de Fiduciaria en el Fideicomiso Número F/00782 vs. Quiñones Gongora// Cuad. de Amp. 938/2024- B- 4 Promov. por Claudia Rosa Quiñones Gongora Claudia Rosa. Especial Hipotecario Civil Acuerdo. 1 Acdo. en Amparo. Núm. Exp. 1848/2024.

Cibanco, Sociedad Anónima Institución de Banca Múltiple, en su Carácter de Fiduciario en el Fideicomiso Número F/00430 vs. René Félix Marín. Especial Hipotecario Civil 1 Acdo. en Expedientillo. Núm. Exp. 998/2017.

Comercio e Inversiones Inverimovit Sociedad Anónima de Capital Variable vs. María del Socorro Espinosa Tapia y Carlos Aubry García. Especial Hipotecario Civil Acuerdo. 1 Acdo. Núm. Exp. 160/2014 Tomo II.

Contreras Salas Luis Alberto vs. Amat González Eugenio Claudio hoy su Sucesión y Amat Estrada Rubén Alejandro y Amat Estrada Claudio Alonso. Ejecutivo Civil 1 Acdo. en Seccion_De_Ejecución. Núm. Exp. 896/2021.

Credix Gs S.A. de C.V. Sociedad Financiera de Objeto Múltiple Entidad No Regulada vs. Aguilera Zepeda Eva Luz. Vía de Apremio Civil Acuerdo. 1 Acdo. Núm. Exp. 898/2023.

Diafa Diesel 2000, S.A. de C.V. vs. Navalmex Combustibles, S.A. de C.V. Ord. Mercantil Acuerdo. 2 Acdos. Núm. Exp. 1632/2024 Tomo IV.

Díaz Tapia Mirna Josefina vs. Calva Flores Celerino y Hdi Seguros S.A. de C.V. Ord. Civil 1 Acdo. Núm. Exp. 1212/2023 Tomo III.

Escobar Noguez Ma. Guadalupe, García Carbajal María Yolanda, Cortez de la O. Silvia Esther, Hernández de Navarrete Rosalía, Omaña López María del Refugio y González Díaz Salvador vs. Salvador Montal Santos, Jannete Eliaquin de Montal y Dir. del Registro Público de la Propiedad y del Comercio de la Cdmx. Ord. Civil Edictos Disposición. 1 Acdo. Núm. Exp. 1884/2024 Tomo II.

Esther Virginia González Contreras vs. Jorge Ireneo Álvarez Álvarez. Ord. Civil 1 Acdo. Núm. Exp. 110/2021 Tomo II.

Fernández Franco Alejandra su Sucesión vs. Mendoza Padilla Minerva. Ord. Civil 1 Acdo. Núm. Exp. 564/2024.

Ferreyro Irigoyen Roque Humberto vs. Plazola Anguiano Guillermo. Ord. Civil 1 Acdo. Núm. Exp. 172/2024 Tomo III.

Frausto Leos Yadira del Rocío vs. Grupo Mexicano de Seguros S.A. de C.V. Ord. Civil Incompetencia. 2 Acdos. Núm. Exp. 210/2024 Segundo Tomo.

García González Francisco y García Robles Mariana del Rosario y García Robles Francisco Javier vs. Omnibus de México S.A. de C.V. y Autolineas Jr S.A. de C.V. y Seguros Inbursa S.A. Grupo Financiero Inbursa y Aguirre Botello Óscar Iván y Basurto de Dios Marco Antonio. Ord. Civil 1 Acdo. Núm. Exp. 164/2025.

García Hernández Francisco Javier vs. Cabrera Reynoso Mecaela. Ejecutivo Mercantil Acdo. en el Cuad. de Amparo. 2 Acdos. en Amparo. Núm. Exp. 738/2012 Amparo Indirecto 88/2025.

González Granillo Víctor Joaquín vs. Registro Público de la Propiedad y de Comercio del Distrito Federal Ahora Ciudad de México y y María de Lourdes Gerarda Georgina González Silva. Ord. Civil Acuerdo. 1 Acdo. Núm. Exp. 2476/2024 Tomo IV.

Hamed Arias Gerardo vs. Admites S.A. de C.V. Ejecutivo Mercantil Acuerdo. 1 Acdo. en Amparo. Núm. Exp. 1142/2023 Amparo Directo D. C. 345/2024- 13.

Hernández Gutiérrez Claudia Elena vs. Alvarado Olivares Edgar Arturo. Ord. Civil 1 Acdo. Núm. Exp. 1110/2024.

Hipotecaria su Casita S.A. de C.V. Sociedad Financiera de Objeto Limitado vs. María del Carmen Rodríguez Bautista. Especial Hipotecario Civil 1 Acdo. Núm. Exp. 300/2008 Segundo Tomo.

HSBC México, S.A., Institución de Banca Múltiple, Grupo Financiero HSBC División Fiduciaria, en su Carácter de Fiduciario del Fideicomiso 234036 vs. Márquez Márquez Juana. Juris. Voluntaria Civil 1 Acdo. Núm. Exp. 1132/2023.

HSBC México, S.A. Institución de Banca Múltiple, Grupo Financiero HSBC hoy Banco Actinver S.A. Institución de Banca Múltiple, Grupo Financiero Actinver, Exclusivamente en su Carácter de Fiduciario en el Contrato de Fideicomiso Irrevocable de Administración Identificado Con el Número 3049 vs. Infored, S.A. de C.V., e Inmobiliario Infored, S.A. de C.V., antes Inmobiliaria Medcom, S.A. de C.V. Especial Hipotecario Civil Acuerdo. 1 Acdo. Núm. Exp. 2018/2024 Tomo Ix.

SOLO CONSULTA SOLO CONSULTA SOLO CONSULTA

HSBC México S.A. Institución de Banca Múltiple Grupo Financiero HSBC vs. Marcelo Eduardo Soto. Especial Hipotecario Civil Expedientillo. 2 Acdos. en Expedientillo_Expediente_No_Conocido. Núm. Exp. 1478/2024.

Hsierra Núñez Junipero vs. García Barajas Leticia Guadalupe. Ord. Civil 1 Acdo. Núm. Exp. 772/2024.

Instituto de Seguridad Social para las Fuerzas Armadas Mexicanas vs. Flores Pérez José y Martínez Cruz María del Rocío. Especial Hipotecario Civil Dese Vista. 1 Acdo. Núm. Exp. 2182/2024.

Islas María Esther vs. Lucio Jiménez Rosales, Yolanda Ortega Andrade, Cecilia Jiménez Ortega y Guillermina Jiménez Ortega. Ord. Civil Acdo. en el Cuad. de Amparo. 1 Acdo. en Amparo. Núm. Exp. 986/2015 Amparo Número 40/2025.

Martínez Gálvez Moisés vs. Díaz Grajales Fernando y Martínez Mariscal Santiago y Martínez de la Rosa Carolina y Martínez de la Rosa Efrén y Martínez de la Rosa Feliccitas y Martínez de la Rosa Gudelia. Ord. Civil Dada. 1 Acdo. Núm. Exp. 544/2024.

Martínez Nicolás Julio César vs. Martínez Nicolás Graciela Evangelina y Fernández Hidalgo Enrique y Registro Público de la Propiedad y de Comercio de la Ciudad de México. Ord. Civil 1 Acdo. Núm. Exp. 534/2023.

Mata Rosa María vs. Cruz Terán Fernando. Ejecutivo Mercantil 1 Acdo. Núm. Exp. 440/2023.

Mejía Hernández Carlos y Gutiérrez Bastida Rocío vs. Seguros Inbursa S.A. Grupo Financiero Inbursa. Ord. Civil 5 Acdos. Núm. Exp. 750/2024 Tomo II.

Merino Padilla Jaime y Merino Padilla Juan Pablo vs. Foodking, S.A. de C.V. y Humberto Molina Rodríguez. Ejecutivo Mercantil 1 Acdo. Núm. Exp. 892/2014 Tercer Tomo.

Montoya Puga Jorge vs. Guadalupe Rodríguez Arce su Sucesión Quien También en Vida Uso el Nombre de Guadalupe Rodríguez Arce Vda. de Gutiérrez Peláez, Miguel Omar Serio Sucar, María Rosalía Gutiérrez Peláez Rodríguez y Otros. Ord. Civil 1 Acdo. Núm. Exp. 228/2019 Tercer Tomo.

Morales Torres Juan vs. Rangel Cabiedes Leticia y Quien También Usa el Nombre de Leticia Rangel Cabiedes de Schuler. Ord. Civil 1 Acdo. Núm. Exp. 2474/2024 Tomo II.

Nacional Financiera, S. C., Institución de Banca de Desarrollo vs. José Luis Delgadillo Medina antes Grupo de Ingenieros Constructores S.A. de C.V. Ejecutivo Mercantil Acuerdo. 4 Acdos. en Amparo. Núm. Exp. 76/2007 Amparo 131/2025.

Nacional Financiera, S. C., Institución de Banca de Desarrollo vs. José Luis Delgadillo Medina antes Grupo de Ingenieros Constructores S.A. de C.V. Ejecutivo Mercantil Acuerdo. 1 Acdo. Núm. Exp. 76/2007 Tomo III.

Nava Bouchain Guillermo vs. Nava Díaz Patricia y Director del Registro Público de la Propiedad y del Comercio de la Ciudad de México. Ord. Civil Acuerdo. 1 Acdo. Núm. Exp. 2432/2024.

Ochoa Valdés Carlos Enrique vs. Banco Santander México S.A. Institución de Banca Múltiple Grupo Financiero Santander México. Juris. Voluntaria Civil 1 Acdo. Núm. Exp. 200/2025.

Ortiz Ortega Pedro Carlos y Ortiz Ortega Liliabarbara y Ortiz Ortega Cluadia Patricia vs. Ortiz Ortega Rosa Martha y Ortiz Ortega Raquel. Ord. Civil 4 Acdos. Núm. Exp. 722/2021.

Ramírez Barrera Alicia y Valdés Márquez Filiberto su Sucesión vs. Licenciado Aquileo Infanzon Rivas Notario Público Numjero 172 de la Ciudad de México y Valdés Páez María Rosa y Directora General del Registro Público de Propiedad y de Comercio de la Ciudad de México. Ord. Civil 1 Acdo. Núm. Exp. 1278/2024.

Ramos Monroy Eugenio su Sucesión y Tena Fernández Georgina Morella María y Georgina Tena Fernández vs. Grupo Inmobiliario K S.A. Metropolitana S.A. de C.V. Ahora Grupo Inmobiliario K S.A. Metropolitana S.A. de C.V. Promotora de Inversión. Ord. Civil a Disposición. 1 Acdo. Núm. Exp. 1214/2024.

Rentería Martínez Octavio vs. Autobuses Estrella Blanca S.A. de C.V. Ord. Civil 1 Acdo. Núm. Exp. 1054/2024.

Rodríguez Arévalo Jhonatan Martín vs. Seguros Inbursa S.A. Grupo Financiero Inbursa. Ord. Civil 2 Acdos. Núm. Exp. 1100/2024.

Sánchez Becerril Raymundo Adrián vs. Montaño Hernández Yolanda. Ord. Civil 1 Acdo. Núm. Exp. 508/2024.

Sánchez Pichardo Alberto Cándido vs. Montepio Luz Saviñon Iap. Ord. Civil 1 Acdo. Núm. Exp. 348/2022 Tomo II.

Secreto. Ejecc. de Garantías Otorgadas Mediante Prenda Sin Transmisión de Pos. y Fideicomiso de Garantía (Procedimiento Judicial) Mercantil 1 Acdo. Núm. Exp. 176/2025.

Secreto. Ejecutivo Mercantil 1 Acdo. Núm. Exp. 252/2023 Segundo Tomo.

Secreto. Ejecutivo Mercantil 1 Acdo. Núm. Exp. 432/2024.

Secreto. Ejecutivo Mercantil 1 Acdo. en Incidente. Núm. Exp. 850/2023 Inc. Providencias Precautorias.

Serralde Mendoza Susana vs. Hernández Serralde Azucena y Castro Hernández Aidé. Ord. Civil 1 Acdo. Núm. Exp. 782/2024.

Sociedad Hipotecaria Federal, S.N.C. Institución de Banca de Desarrollo, como Fiduciaria Sustituta del Fondo de Operación y Financiamiento Bancario a la Vivienda vs. Elvira Sifuentes Reyes y Salvador Piedras Valencia. Especial Hipotecario Civil 1 Acdo. en Otros. Núm. Exp. 798/2010 Expedientillo.

Sociedad Hipotecaria Federal, S.N.C., Institución de Banca de Desarrollo en su Carcater de Fiduciario Sustituto del Fondo de Operación y Financiamiento Bancario a la Vivienda vs. Gloria Lozano Castillo. Especial Hipotecario Civil 1 Acdo. Núm. Exp. 1682/2011 Tomo II.

Sociedad Hipotecria Federal, S.N.C. Institución de Banca de Desarrollo, en su Carácter de Fiduciario Sustituto del Fondo de Operación y Financiamiento Bancario a la Vivienda vs. Aedo Paladino Yadira. Especial Hipotecario Civil Acuerdo. 1 Acdo. Núm. Exp. 1550/2024 Tomo III.

Sociedad Limitada de Los Activos de Gramercy, Sociedad de Responsabilidad Limitada de Capital Variable vs. Daniel Alberto Monroy Ramírez. Especial Hipotecario Civil 1 Acdo. Núm. Exp. 136/2013 Segundo Tomo.

Soliz Herrera Javier y Herrera Villa Ma. Gertrudis y Soliz Corral Nandy Estephania y Corral Rodríguez Olivia vs. Grupo Mexicano de Seguros S.A. de C.V. Ord. Civil Acuerdo. 1 Acdo. Núm. Exp. 2212/2024 Tomo II.

Stm Financial S.A. de C.V. Sofom Er Grupo Financiero Inbursa vs. Pérez González José Ignacio. Ejecutivo Mercantil 1 Acdo. en Expedientillo. Núm. Exp. 490/2024.

Stm Financial S.A. de C.V. Sofom Er Grupo Financiero Inbursa y Anteriormente Denominada Fc Financial Sociedad Anónima de Capital Variable Sociedad Financiera de Objeto Múltiple Entidad Regulada Grupo Financiero Inbursa vs. Abundez Álvarez José Teódulo. Ejecutivo Mercantil 1 Acdo. en Expedientillo. Núm. Exp. 1340/2022.

Traslados Terrestres Y&M S.A. vs. Colín Pozos María Martha. Especial Hipotecario Civil 1 Acdo. Núm. Exp. 676/2022 Tercer Tomo.

Tu Casa Express, S.A. de C.V. vs. Fernando Rojas Portugal y María de Jesús Calzada Ávila. Especial Hipotecario Civil 1 Acdo. en Expedientillo. Núm. Exp. 462/2013.

Vázquez Sánchez María de Los Ángeles vs. Departamento del Distrito Federal hoy Gobierno de la Ciudad de México y Secretaria de Desarrollo Agropecuario, Territorial y Urbano (Sedatu), Anteriormente Banco Nacional de Obras y Servicios Públicos Sociedad Nacional de Crédito S.N.C. Banobras en su Carácter de Fiduciario y Instituto para Devolver Al Pueblo Lo Robado, Anteriormente Fideicomiso Fondo Nacional de Habitaciones Populares Fonhapo. Especial Hipotecario Civil Dese Vista. 1 Acdo. Núm. Exp. 1772/2024.

Villalvazo Sánchez Verónica vs. Aviña Ramírez Alberto. Ejecutivo Mercantil Acuerdo. 1 Acdo. Núm. Exp. 1452/2024.

Visa Ingeniería S.A. de C.V. vs. Recursos Eolicos de México S.A. de C.V. Ord. Mercantil 1 Acdo. en Expedientillo. Núm. Exp. 776/2012.

MAL PUBLICADOS

Secreto. Ejecutivo Mercantil mal Publicado. 1 Acdo. Núm. Exp. 944/2023.

NO PUBLICADOS

González Ramos Antonio vs. Hernández Salazar Edith Jovana y González Hernández Karla Jimena y González Hernández Carlos Augusto. Juris. Voluntaria Civil No Publicado. 1 Acdo. Núm. Exp. 1172/2024.

Horacio Villamar Nava vs. Óscar Salinas Salas. Ord. Civil Acdo. del 4 No Pub. 1 Acdo. Núm. Exp. 182/2016.

Sodi Zuccolotto Manuel, Paulina Sodi Zuccolotto y Raquel Guadalupe Zuccolotto Espinoza su Sucesión vs. Sanatario San José, Sociedad Anónima de Capital Variable, Administradora de Recursos Humanos San José S.A. de C.V., Doctor Aurelio Felipe Cervantes Cardiel y Doctor Juan José González de la Mora. Ord. Civil Acdo. del 4 No Pub. 1 Acdo. Núm. Exp. 428/2021 Tomo III.

EL SECRETARIO DE ACUERDOS
LIC. ROBERTO ISVERT JIMÉNEZ FABIA

SOLO CONSULTA
SOLO CONSULTA
SOLO CONSULTA

NOVENO DE LO CIVIL

SECRETARÍA "A"
ACUERDOS DEL 7 DE ABRIL DEL 2025

Antonio Cisneros Mareny Viridiana vs. Maribel Garduño Carrillo en su Carácter de Administradora Única de la Sociedad Denominada Seguridad Privada Lincon S.A. de C.V. Juris. Voluntaria Civil Se Agrega Impresión de Correo. 2 Acdos. Núm. Exp. 1109/2024.

Arrendomovil de México S.A. de C.V. vs. Constructora y Urbanizadora San Isidro S.A. de C.V. y María Nelly Villagómez García. Ejecutivo Mercantil Se Agrega Correo. 1 Acdo. Núm. Exp. 95/2025.

Auto Financiamiento Automotriz S.A. de C.V. vs. Tirado Nieblas Alejandro y Moreno Farías Leticia. Ejecutivo Mercantil Autorización. 1 Acdo. Núm. Exp. 1605/2024.

Autofinanciamiento México Sociedad Anónima de Capital Variable vs. José Luis Vaca Rodríguez, Herminio Cabrera Cortez, Tambvien Conocido como Herminio Cabrera Cortés y María de Los Ángeles Olivares Espinosa, También Conocida como Ma. de Los Ángeles Olivares Espinosa. Ejec. Merc. Debera de Estar a Diverso. 1 Acdo. Núm. Exp. 1333/2008.

Banco Inbursa Sociedad Anónima Institución de Banca Múltiple Grupo Financiero Inbursa vs. Rojas Godínez Juan Carlos y Vázquez Méndez Gloria. Especial Hipotecario Civil Ratificacón de Manifestaciones. 1 Acdo. Núm. Exp. 375/2023.

Banco Invex, Sociedad Anónima, Institución de Banca Múltiple, Invex Grupo Financiero, Fiduciario en su Carácter de Fiduciario, del Fideicomiso Número 1301 vs. Gabriel Rubio Zúñiga. Esp. Hip. Exhibe Avaluo. 2 Acdos. Núm. Exp. 393/2011.

Banco Mercantil del Norte S.A. Institución de Banca Múltiple Grupo Financiero Banorte vs. Rodolfo Gutiérrez Peralta. Especial Hipotecario Civil Exh. Estado México. 1 Acdo. Núm. Exp. 1011/2019.

Banco Mercantil del Norte Sociedad Anónima Institución de Banca Múltiple Grupo Financiero Banorte vs. Ricardo. Especial Hipotecario Civil Ced. Sin Diligenciar. 1 Acdo. Núm. Exp. 1779/2024.

Banco Nacional de México S.A. Integrate del Grupo Financiero Banamex vs. Sterling Bours Enrique Guadalupe Domingo y Servicios Especializados Agropecuarios Fst, S.A. de C.V. Ejecutivo Mercantil Expdllo Se Gira Ofcio. 1 Acdo. en Expedientillo. Núm. Exp. 39/2023.

Banco Nacional del Ejército Fuerza Aérea y Armada Sociedad Nacional de Crédito Institución de Banca de Desarrollo vs. Estrada López Carlos Enrique. Especial Hipotecario Civil Expdllo. Se Gira Oficio. 1 Acdo. en Expedientillo. Núm. Exp. 425/2023 Expedientillo.

Banco Regional Sociedad Anónima Institución de Banca Múltiple Banregio Grupo Financiero vs. Páez Aguilar Martín. Ejecutivo Mercantil Se Gira Oficio Recordatorio Al Archivo Judicial. 1 Acdo. Núm. Exp. 75/2023.

Banco Santander México S.A. Institución de Banca Múltiple Grupo Financiero Santander México vs. Guadarrama Vázquez Pioquinto Mauricio y Contreras Torres Martha Araceli. Especial Hipotecario Civil Se Exhibe Minuta. 1 Acdo. Núm. Exp. 709/2021.

Banco Santander México S.A., Institución de Banca Múltiple, Grupo Financiero Santander México vs. Óscar Mora Cantoral. Providencias Precautorias Mercantil Elaborar Edicto de Forma Inmediata. 1 Acdo. Núm. Exp. 1487/2024.

Banco Santander México S.A. Institución de Banca Múltiple Grupo Financiero Santander México vs. Orozco Ramírez Jorge Enrique. Providencias Precautorias Mercantil Aclaración Oficio Archivo. 1 Acdo. en Expedientillo. Núm. Exp. 317/2024.

Banco Santander México, Sociedad Anónima, Institución de Banca Múltiple, Grupo Financiero Santander México vs. Zárate Méndez Estuardo. Especial Hipotecario Civil Sent. Interl. Ha Causado Ejecutoria. 1 Acdo. Núm. Exp. 47/2021.

Banco del Bajío, S.A., Institución de Banca Múltiple vs. Abastecedora Iñaki, S.A. de C.V. y de la Parra y de la Parra Mario Ignacio. Especial Hipotecario Civil Desahoga Vistas de Oficios Cfe, Issste. 1 Acdo. Núm. Exp. 361/2022.

Berkley International Compañía de Garantías México S.A. de C.V. vs. Frías Mancinas María de Guadalupe. Providencias Precautorias Mercantil Puesta a Disposición. 1 Acdo. Núm. Exp. 47/2025.

Bernal Fernández María Elena vs. Medina Aguilar Mario Enrique y Ramírez de Medina María Estela. Ord. Civil Se Gira Oficio a la Directora del Archivo Judicial. 1 Acdo. Núm. Exp. 361/2004.

Bnp Paribas Personal Finance S.A. de C.V. Sociedad Financiera de Objeto Múltiple Entidad Regulada vs. Lorena León González. Ejecutivo Mercantil Se Agrega Contestación de Oficio. 1 Acdo. Núm. Exp. 115/2025.

Bridgestone de México S.A. de C.V. vs. Demq Ingenierías S.A. de C.V. Juris. Voluntaria Civil Minuta. 1 Acdo. Núm. Exp. 1119/2024.

Campos Valdez Leticia vs. Ledezma Palomar J Cruz. Ord. Civil Admisión. 1 Acdo. Núm. Exp. 179/2025.

Cariño Ramírez Elfina Aurelia vs. Cariño Ramírez Gabriel. Ord. Civil Autorización. 1 Acdo. Núm. Exp. 1707/2024.

Casa Cravioto, S.A. de C.V. vs. Reyes Medina Yolanda y Flores Reyes José Samuel. Ejecutivo Mercantil Sin Lugar a Girar Exhorto. 1 Acdo. Núm. Exp. 245/2022.

Chávez Vázquez Genaro Miguel vs. Mateos Martínez Guadalupe. Ord. Civil Admisión de Pruebas. 1 Acdo. Núm. Exp. 879/2024.

Ci Banco, Sociedad Anónima Institución de Banca Múltiple vs. Guadalupe Gallegos Torres. Especial Hipotecario Civil Se Reconoce Personalidad. Actora Se Da por Notificada de la Llegada de Autos, Dem Las Not Le Surten por Bl, Autoriza Personas. 1 Acdo. Núm. Exp. 1233/2012 Tomo II.

Cibanco, S.A. Institución de Banca Múltiple vs. Betancourt Méndez Rembrandt. Ejecutivo Mercantil Expdllo. Se Reserva. 1 Acdo. en Expedientillo. Núm. Exp. 251/2024 Expedientillo.

Cibanco, S.A. Institución de Banca Múltiple, Actuando Única y Exclusivamente, en su Calidad de Fiduciario del Fideicomiso Irrevocable de Administración F/0237 hoy Banco Actinver, Sociedad Anónima, Institución de Banca Múltiple Grupo Financiero Actinver, en su Calidad de Fiduciario del Fideicomiso Irrevocable de Administración y Fuente de Pago Número 4659 vs. Claudia Campos de la Rosa. Especial Hipotecario Civil Cierre de Tomo. 1 Acdo. Núm. Exp. 1031/2019.

Cibanco, S.A. Institución de Banca Múltiple, Actuando Única y Exclusivamente, en su Calidad de Fiduciario del Fideicomiso Irrevocable de Administración F/0237 hoy Banco Actinver, Sociedad Anónima, Institución de Banca Múltiple Grupo Financiero Actinver, en su Calidad de Fiduciario del Fideicomiso Irrevocable de Administración y Fuente de Pago Número 4659 vs. Claudia Campos de la Rosa. Especial Hipotecario Civil Firme Sent. Inter. 2 Acdos. Núm. Exp. 1031/2019 Tomo II.

Contla Pineda Martha vs. Cabrera Contla Alfredo. Ejecutivo Mercantil Formese Expdllo. y Se Reserva Proveer. 1 Acdo. Núm. Exp. 1153/2017.

Corvera Corvera Enrique vs. Muñiz Calderón Laura Karina. Ord. Civil Se Agrega Oficio y Anexos. 1 Acdo. Núm. Exp. 1369/2024.

Coventure Pre Season Special Assets Fund Llc vs. Grupo Heres S de R.L. de C.V. y Escalera Villanueva Gerardo. Ejecutivo Mercantil Min. Sellada. 1 Acdo. Núm. Exp. 1251/2024.

Cruz Perusquia Norie Ekaterina y Cruz Perusquia Uriel Emigdio vs. Perusquia Trujillo Sarita Paola, Hugo Ortiz, Hugo Eduardo Ortiz Perusquia, Luis Daniel Ortiz Perusquia y Diego Francisco Ortiz Perusquia. Ord. Civil Estarse. 1 Acdo. Núm. Exp. 693/2020 Segundo Tomo.

Dessetec Desarrollo de Sistemas, Sociedad Anónima de Capital Variable vs. Cruces Montero Antonio. Ejecutivo Mercantil Elaborar Cédula. 1 Acdo. Núm. Exp. 897/2007 Tomo II.

Engencap Holding S.A. de C.V. Sofom Enr vs. Blue Propane S.A. de C.V. y Elías Retes Jorge Alberto y Sánchez Acosta Marco Antonio. Vía de Apremio Civil Se Agrega Oficio Cfe. 5 Acdos. Núm. Exp. 1699/2024.

Euro Surman, S.A. de C.V. vs. Ana Lucía Avelino Cortés y Adán Montesinos Vega. Ejecutivo Mercantil Correo Electrónico. 1 Acdo. Núm. Exp. 111/2025.

Fernando Arámburu García Cesionario de Escudero Canela Napoleon vs. Arturo Jaimes Santin. Ejecutivo Mercantil Expdllo. Se Gira Oficio. 1 Acdo. Núm. Exp. 725/1991 Tomo II.

Ficen Sociedad Anónima de Capital Variable Sociedad Financiera de Opbjeto Limitado vs. Industrias Técnicas Mexicanas Sociedad Anónima de Capital Variable, Fidel Álvarez Guzmán y Fidel Álvarez Castilleja. Ejecutivo Mercantil Expdllo. Se Remite a Diverso Oficio. 1 Acdo. en Expedientillo. Núm. Exp. 2837/2011 Bis. 5.

Ficen, S.A. de C.V. vs. Industrias Técnicas Mexicanas, S.A. de C.V. y Otro. Ejecutivo Mercantil Expedientillo. 1 Acdo. en Expedientillo. Núm. Exp. 837/2011 Bis. 5.

Ficrea, S.A. de C.V. en Liquidación vs. Olvera Amézcua Rafael Antonio. Ord. Civil Expdllo. Se Reserva. 1 Acdo. en Expedientillo. Núm. Exp. 653/2015.

SOLO CONSULTA
SOLO CONSULTA
SOLO CONSULTA

Flores Flores Francisco vs. Lara García Gustavo Higinio. Ejecutivo Mercantil Expdllo. Se Reserva. 1 Acdo. en Expedientillo. Núm. Exp. 653/2024 Expedientillo.

Floriáno Valdez Inocencio vs. Ericka Calixto Hernández. Ejecutivo Mercantil Se Agrega Impresión de Correo Electrónico. 1 Acdo. Núm. Exp. 109/2025.

Gamez Treviño Vanessa Margarita y Garza González Ricardo Javier vs. Bautista Aoyama Marisela y Rivera Pérez Mario Guillermo. Juris. Voluntaria Civil Admisión. 1 Acdo. Núm. Exp. 191/2025.

García Velázquez Araceli vs. Arcos Herrera Edna Ivette. Ejecutivo Mercantil Se Agrega Correo Electrónico. 1 Acdo. Núm. Exp. 11/2024.

García Sánchez Gerardo vs. Mendoza Plata Fernanda. Ejecutivo Cuantía Menor Mercantil Ratificar Escrito. 1 Acdo. Núm. Exp. 1465/2024 Tomo II.

Gobierno del Distrito Federal vs. Alejandro Rangel Cabiedes. Extinción de Domi. Civil Dada Cuenta. 3 Acdos. Núm. Exp. 1341/2012 Tomo IV.

Gobierno del Distrito Federal vs. Alejandro Rangel Cabiedes. // Amparo Indirecto 16/2024- Iv, Interpuesto por Alejandro Rangel Cabiedes, por Conducto de su Mandatario Judicial. Extinción de Domi. Civil Se Admite Amparo (Solicita Informe Justificado). 1 Acdo. en Amparo. Núm. Exp. 1341/2012 Amparo Indirecto 16/2024- IV.

Guillén Guzmán Heriberto vs. C Director del Registro Público de la Propiedad y de Comercio de la Ciudad de México. Ord. Civil Vista a la Parte Interesada. 1 Acdo. Núm. Exp. 1693/2024.

HSBC México Sociedad Anónima Institución de Banca Múltiple Grupo Financiero HSBC División Fiduciaria en su Carácter de Fiduciario del Fideicomiso Irrevocable Indentificado Con el Número F253936 vs. López Hernández Horacio y Pacheco Utrilla Otilia. Especial Hipotecario Civil Admisión de Pruebs. y Fecha de Audiencia. 1 Acdo. Núm. Exp. 471/2021.

HSBC México Sociedad Anónima, Institución de Banca Múltiple, Grupo Financiero HSBC, División Fiduciaria, en su Carácter de Fiduciario en el Fideicomiso Número F Diagonal Doscientos Treinta y Ocho Mil Ochocientos Sesenta y Cuatro vs. Hernández Moreno José Ángel y Rugerio Gutiérrez Yolanda. Juris. Voluntaria Civil Remite Exh. Diligenciado. 1 Acdo. Núm. Exp. 483/2014.

HSBC México S.A. Institución de Banca Múltiple Grupo Financiero HSBC División Fiduciaria en su Carácter de Fiduciario en el Fideicomiso Irrevocable Número F 234036 vs. Reyes Santamaría Maribel. Especial Hipotecario Civil Se Agrega Expedientillo. 2 Acdos. Núm. Exp. 1357/2019 Tomo II.

Instituto de Seguridad y Servicios Sociales de Los Trabajadores del Estado a Través de su Fondo de la Vivienda Fovissste vs. Villegas Solís Carlos Armando. Especial Hipotecario Civil Vista Oficio Movilidad. 1 Acdo. Núm. Exp. 605/2022.

Instituto del Fondo Nacional de la Vivienda para los Trabajadores Infonavit vs. Hernández García Jonathan. Especial Hipotecario Civil Vista a la Parte Interesada. 1 Acdo. Núm. Exp. 1151/2024.

Instituto del Fondo Nacional de la Vivienda para los Trabajadores vs. Estrada Leyva Norma Angélica. Especial Hipotecario Civil Expdllo. Se Reserva. 1 Acdo. en Expedientillo. Núm. Exp. 941/2009.

Ion Financiera, Sociedad Anónima Promotora de Inversión de Capital Variable, Sociedad Financiera de Objeto Múltiple, Entidad Regulada vs. Fernández Trujillo Alfredo. Especial Hipotecario Civil Rebeldia de la Dem. No Desahoga Vista Pasa a Interlocutoria. 1 Acdo. Núm. Exp. 327/2022.

Issa Antonio Juan Marcos y Servicios Especializados y Derivados en Petróleo, S.A. de C.V. y Blue Marine Offshore Ltd. S.A. vs. Grupo Industrial Durandco, S.A. de C.V. y Reynoso Durand Juan y Reynoso Durand Alfredo y Blue Marine Technology S.A. de C.V. y Blue Marine Capital S.A. de C.V. y Blue Marine Shipping México S.A. de C.V. y Blue Marine Shipping II S.A. de C.V. y Bornemann Multiphase Services, S.A. de C.V. y México Offshore Oil Drilling Co, S.A. de C.V. y Ocean Mexicana, S.A. de C.V. y Blue Offshore International Services, S.A. de C.V. y Normex Offshore, S.A. de C.V. y Blue Pionner Mx, S.A. de C.V. Ord. Mercantil Parte Dem. Desahoga Vista. 1 Acdo. Núm. Exp. 303/2021 Décimo Tomo.

Juárez Chimal Mario Alberto y Sánchez Juárez María Elena y Ortega Sánchez Carlos Alberto vs. Flores Islas Alfredo y C. Director del Registro Público de la Propiedad y de Comercio de la Ciudad de México. Ord. Civil Sicor. 1 Acdo. Núm. Exp. 787/2023.

Lázaro Domingo Santiago vs. Honorio Segura Segura y Moisés. Ord. Civil Reconoc. Personalida, Autorizaciones, Notif. y Llegada Autos. 1 Acdo. Núm. Exp. 693/2000.

Licóna Cassani Cintliqtzalli vs. Montes Ortega Abelardo y Montes Ortega Aída. Ord. Civil Admisión de Pruebs. y Fecha de Audiencia. 1 Acdo. Núm. Exp. 1049/2024.

Lira Mijares Susana del Rocío vs. Corral Osorio María Teresa. Juris. Voluntaria Civil Admisión. 1 Acdo. Núm. Exp. 189/2025.

Lomas Country Club S.A. de C.V. vs. Basilisk Inmobiliaria Cinco S. de R. L. de C.V. Ord. Civil No Se Otorga Petición. 1 Acdo. Núm. Exp. 163/2010 Tomo II.

Lomas del Valle Inmuebles, S.A. de C.V. vs. Cervecería Modelo de México, S. de R. L. de C.V. Ord. Mercantil Puesta a Disposición. 1 Acdo. Núm. Exp. 687/2024.

López Dimas Jorge y Moreno Torres Nancy vs. Grupo Mexicano de Seguros S.A. de C.V. Ord. Civil Debera de Estar a Diverso. 2 Acdos. Núm. Exp. 281/2023 Tomo III.

López Pérez Leticia vs. Martha Lydia Luna Hernández. Ord. Civil Elaborar Edicto. 1 Acdo. Núm. Exp. 379/2020.

Malagón López Luis Rafael vs. Inmobi M5 S.A. de C.V. y Muñiz Cuevas Luis Aarón. Ejecutivo Mercantil Vista a la Parte Interesada. 1 Acdo. Núm. Exp. 543/2024.

Meen K Sapi de C.V. vs. Íñiguez Lazcano Adrián. Especial Mercantil Mercantil Personalidad, Autorización. 1 Acdo. Núm. Exp. 55/2025.

Mejía Jiménez Marina y Lara Romero José Luis vs. Romero Vda. de Lara Luz y Romero Sostenes y C Titular del Registro Público de la Propiedad y del Comercio de la Ciudad de México. Ord. Civil a Disposición. 1 Acdo. Núm. Exp. 915/2024.

Mejía José Luis Muñoz vs. Alcántara J. Jesús Delgado. Ejecutivo Mercantil Razón. 1 Acdo. Núm. Exp. 1685/2024.

Moreno Torres Víctor vs. Nunez del Río Jesús. Ejecutivo Mercantil Se Ordena Girar Oficio. 1 Acdo. Núm. Exp. 65/2025.

Murillo Garibay Karla Rocío vs. María Eugenia Camargo Fernández (También Conocida como Ma, Eugenia Camargo Fernández de Bulnes O. María Eugenia Camargo de Bulnes) y Nuevo Centro Escolar Panamericano, S. C. Ord. Civil Sin Personalidad. 1 Acdo. Núm. Exp. 67/2021 Tomo II.

Nacional Financiera S.N.C. Institución de Banca de Desarrollo vs. Plásticos Industriales de Monclova S.A. de C.V., Israel Valdés Palacios y Norma Graciela Flores Pecina. Ejec. Merc. Céd. Sin Diligenciar. 1 Acdo. Núm. Exp. 321/2005.

Nájera Benítez María Mirna vs. Torres Alanís Ignacio. Ord. Civil No Contesta Demanda. 2 Acdos. Núm. Exp. 1631/2024.

Navarrete Quintero Rubén su Sucesión vs. Ramos Pérez Gerardo. Medios Preparatorios Civil Desechamiento. 1 Acdo. Núm. Exp. 159/2025.

Nr Finance México S.A. de C.V. vs. Minerva Martínez Margarita. Ejecutivo Mercantil Expedientillo. 1 Acdo. en Expedientillo. Núm. Exp. 541/2024.

Ortiz Flores Pedro vs. Villaseñor Herrera Graciano y Cardoso Ramírez Yolanda y Notario Público Número Seis de la Primera Demarcación Notarial del Estado de Morelos y Registro Público de la Propiedad y del Comercio del Estado de Morelos. Ord. Civil Devolución Exh. Diligenciado. 2 Acdos. Núm. Exp. 1175/2024.

Owo Home Business, Sociedad Anónima Promotora de Inversión de Capital Variable, Sociedad Financiera de Objeto Múltiple, Sociedad No Regulada vs. Gamboa Hernández José Hermelindo. Ord. Civil Se Aclara Auto. 1 Acdo. Núm. Exp. 615/2018 Tomo 2.

Patiño Rubio Ma. Elizabeth vs. Fideicomiso de Recuperación Crediticia de la Ciudad de México. Ord. Civil Formese Expdllo. y Se Reserva Proveer. 1 Acdo. en Expedientillo. Núm. Exp. 779/2023.

Pérez Paredes Alfredo y Pérez Paredes Roberto vs. Pérez Paredes José Gabriel y Pérez Paredes Ángel Armando. Ord. Civil Vista a Las Partes. 1 Acdo. Núm. Exp. 515/2023.

Piccolo Ramírez Michelangelo vs. Miguel Loizaga Piera. Ejecutivo Mercantil Fecha Aud. Remate. 1 Acdo. Núm. Exp. 95/2020 Tomo III.

Pinto Negroe Marte Iván vs. Flores Cortés David. Ord. Civil Copias Certificadas. 1 Acdo. Núm. Exp. 159/2023.

Policía Bancaria e Industrial de la Secretaria de Seguridad Pública del Gobierno del Distrito Federal vs. Olmedo Gaxiola & Asociados S.A. de C.V. Ord. Civil Copias Certificda Excentas de Pago. 1 Acdo. Núm. Exp. 1097/2013.

Rodríguez González Ana Lucía vs. Martínez Nava Raúl. Ord. Civil Admisión. 1 Acdo. Núm. Exp. 173/2025.

Rojas Flores Luis Alberto vs. González Gálvez Martha Patricia. Ord. Civil Expedición de Copias. 1 Acdo. Núm. Exp. 15/2019.

SOLO CONSULTA
SOLO CONSULTA
SOLO CONSULTA

Scotiabank Inverlat Sociedad Anónima Institución de Banca Múltiple Grupo Financiero Scotiabank Inverlat vs. Carrizosa Martínez Biviano Rafael. Especial Hipotecario Civil Décima Sala Devuelve Los Autos Principales y Los Documentos, Se Glosa el Expdllo. 1 Acdo. Núm. Exp. 1227/2022.

Scotiabank Inverlat, Sociedad Anónima, Institución de Banca Múltiple, Grupo Financiero Scotiabank Inverlat vs. García Rached Raquel Almudena. Especial Hipotecario Civil Autorización. 1 Acdo. Núm. Exp. 479/2024.

Scotiabank Inverlat, Sociedad Anónima, Institución de Banca Múltiple, Grupo Financiero Scotiabank Inverlat vs. Guzmán Martínez Alejandro y Bautista Pinacho Karla Patricia. Especial Hipotecario Civil Expedientillo. 1 Acdo. Núm. Exp. 1247/2022.

Scrap II, S de R. L. de C.V. hoy Castillo Noches María Magdalena vs. Cid Prado Leticia. Especial Hipotecario Civil Ha Causado Ejecutoria la Sent. Interlocutoria. 1 Acdo. Núm. Exp. 677/2008.

Si Crea Comercial S.A. de C.V. vs. Moreno Rojas Guadalupe de Jesús. Ejecutivo Mercantil Expdllo. Se Gira Oficio. 1 Acdo. en Expedientillo. Núm. Exp. 1049/2023 Expedientillo.

Si- Crea Comercial, S.A. de C.V. vs. Martínez de la Rosa Ángel de Jesús. Ejecutivo Mercantil Expdllo. Se Gira Oficio. 1 Acdo. en Expedientillo. Núm. Exp. 783/2023 Expedientillo.

Sistema de Crédito Automotriz S.A. de C.V. vs. Cárdenas Hernández Bladimir Stalin. Ejecutivo Mercantil Expedientillo. 1 Acdo. en Expedientillo. Núm. Exp. 627/2023.

Sociedad Hipotecaria Federal, Sociedad Nacional de Crédito, Institución de Banca de Desarrollo en su Carácter de Fiduciario Sustituto del Fondo de Operación y Financiamiento Bancario a la Vivienda (Fovi) vs. Suárez Romero Eduardo. Especial Hipotecario Civil Autorización. 1 Acdo. Núm. Exp. 843/2008 Tomo II.

Sosa Almazán Érika vs. Luis Belmont Álvarez. Ejecutivo Mercantil Autr. de Sicor Negada. 1 Acdo. Núm. Exp. 1555/2024 Tomo II.

Steel Factoring Sociedad Anónima de Capital Variable Sociedad Financiera de Objeto Múltiple Entidad No Regulada vs. Garavito López María Amapola Mónica. Especial Hipotecario Civil Autoriza. 1 Acdo. Núm. Exp. 855/2024.

Toyota Financial Services México S.A. de C.V. vs. Robotau S.A. de C.V. y Núñez Sánchez Elías. Ejecutivo Mercantil Desbloquear Exp. del Sistema. 1 Acdo. en Expedientillo. Núm. Exp. 385/2024.

Toyota Financial Services México S.A. de C.V. vs. Salazar Aviña Jéssica Mayra. Ejecutivo Mercantil 1 Acdo. Núm. Exp. 1247/2023.

Unifin Financiera, S.A. B. de C.V. Sofom, E. N. R vs. Gabriela Alejandra Meugniot Hernández y Roberto Carlos Arrazola Ocampo (Deudor Solidario/Avalista). Ejecutivo Mercantil Minuta y Autorización. 1 Acdo. Núm. Exp. 1315/2019.

Velázquez Franco Sonia vs. Ángel Flores Sánchez. Ord. Civil Expdllo. Se Gira Oficio. 1 Acdo. en Expedientillo. Núm. Exp. 145/2024 Expedientillo.

Volkswagen Leasing S.A. de C.V. vs. Farías Arévalo Sireidy. Ejecutivo Mercantil Expdllo. Se Gira Oficio. 1 Acdo. en Expedientillo. Núm. Exp. 73/2024 Expedientillo.

Yave Smart Lending Spv Sociedad Anónima Promotora de Inversión de Capital Variable Sociedad Financiera de Objeto Múltiple Entidad No Regulada vs. Romo Vite Lorena. Juris. Voluntaria Civil 1 Acdo. Núm. Exp. 207/2024.

Mabucapa I, Sociedad de Responsabilidad Limitada de Capital Variable vs. Redonda Núñez Joaquín y Gloria Melgar García. Ord. Civil Elaborar Exhorto. 1 Acdo. Núm. Exp. 1019/2009 Tomo II.

NO PUBLICADOS

Autofinanciamiento Automotriz S.A. de C.V. vs. Castañeda Hernández Daniel Luengas Peña Consuelo. Ejecutivo Mercantil No Desahoga Vista Con Inc. Reb. Pasa a Sentencina Interlocutoria. 1 Acdo. Núm. Exp. 1457/2024.

García Jurado Gavito Sergio Alberto y Sergio García Jurado Gavito vs. Leyva Montes María Fernanda. Juris. Voluntaria Civil Oficio Recordatorio Archivo. 1 Acdo. Núm. Exp. 1363/2024.

HSBC México S.A. Institución de Banca Múltiple Grupo Financiero HSBC División Fiduciaria vs. Ramos Camberos Ernesto y Ana Bertha López Ramírez. Esp. Hip. Reserva Escrito. 1 Acdo. Núm. Exp. 1005/2009.

Scotiabank Inverlat, S.A. vs. Prodinox Inoxidables, S.A. de C.V. y Aguirre Cervantes Gerardo y Aguirre Cervantes Lyssette Paola y Aguirre Quiroz Gerardo y Cervantes Galindo Alejandra. Providencias Precautorias Civil Oficio a Siara. 1 Acdo. Núm. Exp. 1343/2024.

Soluciones Hipodigitales a la Medida Sociedad Anónima Promotora de Inversión de Capital Variable vs. Inmobiliaria Sagova Sociedad Anónima de Capital Variable y Inzunza Higuera Felizardo y Inzunza Higuera Araceli. Especial Hipotecario Civil Se Agrega Oficio Secretaria de Economía. 1 Acdo. Núm. Exp. 1321/2022.

Sólida Administradora de Portafolios Sociedad Anónima de Capital Variable, Sociedad Financiera de Objeto Múltiple, Entidad Regulada, Grupo Financiero Banorte vs. Pineda Nieves Julio Daniel. Especial Hipotecario Civil a Disposición no Publ. del 1 de Abril 2025. 1 Acdo. Núm. Exp. 1275/2007.

AUDIENCIA

Cortés Cervantes Guillermo vs. Cervantes Valdez de Cortés Virginia. Aud. Ord. Civil. 1 Audiencia. Núm. Exp. 835/2024.

Mexretail S.A. de C.V. vs. Raygoza García Irvin Jair y Raygoza García Azael. Aud. Ejecutivo Mercantil. 1 Audiencia. Núm. Exp. 1357/2024.

LA SECRETARIA DE ACUERDOS
LIC. MARIELA MARIBEL ALDANA CRUZ

SECRETARÍA "B"
ACUERDOS DEL 7 DE ABRIL DEL 2025

Autofinanciamiento México S.A. de C.V. vs. Tello Hernández Carlos y Tello Hernández María Soledad y También Conocida como Ma Soledad Tello Hernández. Ejecutivo Mercantil Elaboración Cedula. 1 Acdo. Núm. Exp. 1534/2024.

Banca Afirme, Sociedad Anónima, Institución de Banca Múltiple, Afirme Grupo Financiero vs. Tecámac Vendom, Sociedad de Responsabilidad Limitada de Capital Variable y Trejo Anaya Óscar. Ord. Mercantil 1 Acdo. Núm. Exp. 748/2021.

Banco Santander México S.A. Institución de Banca Múltiple Grupo Financiero Banco Santander vs. Piña Rangel Miguel Ángel, María Sotelo Vejas O. Marbella Sotelo Béjar. //Amparo D. C. 598/2024 hoy 117/2025- I, Interpuesto por Marbella Sotelo Vejar, por su Propio Derecho. //. Especial Hipotecario Civil Infundado Recurso de Queja. 1 Acdo. en Amparo. Núm. Exp. 1678/2010 D.C. 598/2024 hoy 117/2025-I.

Banco Santander México S.A. Institución de Banca Múltiple Grupo Financiero Santander México vs. Tinajero Acevedo Angélica. Ejecutivo Mercantil Acuerdo. 1 Acdo. Núm. Exp. 620/2024.

BBVA Bancomer, Sociedad Anónima, Institución de Banca Múltiple, Grupo Financiero BBVA Bancomer hoy Banco Mercantil del Norte, Sociedad Anónima, Institución de Banca Múltiple, Grupo Financiero Banorte vs. Prieto Chávez Abel y Cruz Santiago Mónica. Especial Hipotecario Civil 1 Acdo. Núm. Exp. 1416/2019 Tomo II.

Carreño Gómez Olga vs. Gómez Sibaja Carmen su Sucesión y C Director del Registro Público de la Propiedad y del Comercio de la Ciudad de México. Ord. Civil 1 Acdo. Núm. Exp. 58/2025.

Cervantes Oviedo Alejandro vs. López Zepeda Alejandro. Vía de Apremio Civil Admisión. 1 Acdo. Núm. Exp. 194/2025.

Ckd Activos 8 Sociedad Anónima Promotora de Inversión de Capital Variable vs. Arévalo Arredondo Belei Adriana y Callejas Monasterio Juan Pablo. Juris. Voluntaria Civil 1 Acdo. Núm. Exp. 36/2022.

Díaz Segundo Agustín vs. Flores Dávalos Abel y Casillas Hernández Patricia y Flores Sepúlveda Abel Alberto. Ord. Civil Ced Diligenciada. 3 Acdos. Núm. Exp. 148/2025.

García Sierra Ernesto vs. Rosas Torres Teresa y Mondragón Cárdenas Ángel. Ord. Civil Rebeldía Demandados. 1 Acdo. Núm. Exp. 36/2025.

González Santoyo Ana Lilia vs. Hernández Caballero Ricardo. Ord. Civil 2 Acdos. Núm. Exp. 208/2024.

Inmobiliaria Moel S.A. de C.V. vs. Corporación Rafael Couture S.A. de C.V. Controversias de Arrendamiento Civil Ratificar. 1 Acdo. Núm. Exp. 1702/2024.

López García José Ignacio vs. Andreka S.A. de C.V. Controversias de Arrendamiento Civil 1 Acdo. en Seccion_De_Ejecución. Núm. Exp. 1604/2024.

López García José Ignacio vs. Andreka S.A. de C.V. Controversias de Arrendamiento Civil 2 Acdos. Núm. Exp. 1604/2024.

Miranda Blanco Salvador vs. Miranda Torres Miriam y Miranda Torres Juan Pablo. Ord. Civil Solic. Copias. 1 Acdo. Núm. Exp. 452/2023.

Morales González María Concepción vs. Jiménez González Guadalupe. Ord. Civil 2 Acdos. Núm. Exp. 1226/2024 Tomo III.

SOLO CONSULTA
SOLO CONSULTA
SOLO CONSULTA

Ortega Mendoza Georgina vs. Canela Carranca Claudio y Auricell, S. R. L. de C.V. Ejecutivo Mercantil Cierre de Tomo. 1 Acdo. Núm. Exp. 74/2025.

Ortega Mendoza Georgina vs. Canela Carranca Claudio y Auricell, S. R. L. de C.V. Ejecutivo Mercantil 2 Acdos. Núm. Exp. 74/2025 Tomo II.

Préstamo Empresarial Oportuno, S.A. de C.V., S. F. P vs. Guzmán Morales Luisa Esmeralda. Providencias Precautorias Mercantil Acuerdo. 1 Acdo. Núm. Exp. 116/2024.

Salas Pozas María Catalina vs. Bradshaw de Mccann Ethel y Underwood Mcann Francis y C Director del Registro Público de la Propiedad y del Comercio de la Ciudad de México. Ord. Civil Admisión. 1 Acdo. Núm. Exp. 180/2025.

Sediva Ingeniería Diseño y Construcción S.A. de C.V. vs. Riguemar Soluciones Empresariales Sas de C.V. y Rivera Memetla Maricela. Ejecutivo Mercantil Se Reserva. 1 Acdo. Núm. Exp. 318/2023 Tomo II.

Sin Antecedentes vs. Sin Antecedentes. No Definido No Definido Solicita Informe. 1 Acdo. en Amparo_Buscador. Núm. Exp. 1080/2023 552/2025- III.

Socafi S.A. de C.V. vs. Becerril García Roxana y Vázquez Orgaz Patricia. Ejecutivo Mercantil Acuerdo. 1 Acdo. Núm. Exp. 626/2023.

Sociedad Hipotecaria Federal, S.N.C. Institución de Banca de Desarrollo en su Carácter de Fiduciario Sustituto del Fondo de Operación y Financiamiento Bancario a la Vivienda vs. Mendoza Cortés Rosa Leticia y Baltazar Mendoza Tepale. Especial Hipotecario Civil 1 Acdo. Núm. Exp. 1556/2010 Tomo II.

AUDIENCIA

Calderón Arvizu Luz María vs. Martínez Solís Roberto Segundo y C Director del Registro Público de la Propiedad y del Comercio de la Ciudad de México. Aud. Ord. Civil. 1 Audiencia. Núm. Exp. 1280/2024.

Rosenbaum Alatriste Teodoro Alberto y Rosenbaum Juárez Alberto Marcial vs. Arnal Palomera Jorge. Aud. Ord. Civil. 1 Audiencia. Núm. Exp. 1150/2024.

EL SECRETARIO CONCILIADOR EN FUNCIONES DE SECRETARIO DE ACDOS. POR M.L

LIC. MAURICIO NÚÑEZ RAMÍREZ

DÉCIMO DE LO CIVIL

SECRETARÍA "A"
ACUERDOS DEL 7 DE ABRIL DEL 2025

Álvarez Tostado Ornelas Jorge Luis vs. Conductor Tecnología, S.A. S. y Dock Ltd. antes Conductor Technology Ltd. y Dock Tech Llc. Ord. Mercantil 1 Acdo. Núm. Exp. 153/2025 Tomo II.

Autofinanciamiento Automotriz S.A. de C.V. vs. Torres Cerna José Rubén Francisco. Ejecutivo Mercantil 1 Acdo. Núm. Exp. 219/2025.

Autofinanciamiento México, S.A. de C.V. vs. Ortiz Ruíz y Otros José Arturo. Ord. Civil Auto en Expedientillo. 1 Acdo. en Expedientillo. Núm. Exp. 195/2023.

Banco Invex Institución de Banca Múltiple Invex Grupo Financiero en Carácter de Fiduciario del Fideicomiso Irrebocable de Administración Identificado Con el Número 1301 vs. Fernández Díaz Francisco. Especial Hipotecario Civil 1 Acdo. Núm. Exp. 1149/2024.

Banco Mercantil del Norte, S.A. Institución de Banca Múltiple, Grupo Financiero Banorte vs. Leticia Yadira García Díaz. Especial Hipotecario Civil 1 Acdo. Núm. Exp. 731/2020.

Banco Mercantil del Norte, Sociedad Anónima, Institución de Banca Múltiple Grupo Financiero Banorte hoy Cesionaria de Banco Nacional de México, Sociedad Anónima Integrante del Grupo Financiero Banamex vs. Valerio Reyes Faustino Perfecto y Otro. Esp. Hip. Auto en Expedientillo. 1 Acdo. Núm. Exp. 1417/1994.

Banco Multiva, S.A., Institucipn de Banca Múltiple, Grupo Financiero Multiva vs. Agrícola Regional de Cihuatlán, S. de P. R. de R. L. de C.V. y Otros. Especial Hipotecario Civil Auto en Expedientillo. 1 Acdo. en Expedientillo. Núm. Exp. 287/2020.

Bimbo, S.A. de C.V. y Barcel, S.A. de C.V. vs. Fianzas Avanza, S.A. de C.V. Especial de Fianzas Mercantil 1 Acdo. Núm. Exp. 1097/2023.

Campos Jiménez José Reyes y Olivera López Mauricio y Olivera López Víctor Raúl y López Acosta Ma. Lucía vs. Olivera Lechuga María Leticia. Ord. Civil 1 Acdo. Núm. Exp. 69/2025.

Cetelem S.A. de C.V. Sociedad Financiera de Objeto Múltiple Entidad Regulada vs. Hernández Montelongo Brenda Yadira. Ejecutivo Mercantil Auto en Expedientillo. 1 Acdo. Núm. Exp. 769/2022.

Coria Bernal Jorge Alberto vs. Salinas Gutiérrez Sandra. Ord. Civil 1 Acdo. Núm. Exp. 1527/2024.

Daimler Financial Services México, Sociedad de Responsabilidad Limitada de Capital Variable vs. Nava Pérez Sergio Nahum. Ejecutivo Mercantil 1 Acdo. Núm. Exp. 891/2023.

Daimler Financial Services México, S.A. de C.V. vs. Herrera García Alicia Karime. Ejecutivo Mercantil Auto en Expedientillo. 1 Acdo. en Expedientillo. Núm. Exp. 397/2024.

Fc Financial S.A. de C.V. Sofom Er Grupo Financiero Inbursa. Ejecutivo Civil 1 Acdo. en Expedientillo. Núm. Exp. 87/2025.

Finae, S.A. P. I. de C.V., Sociedad Financiera de Objeto Múltiple, Entidad No Regulada vs. Martínez Gómez Guillermo y Reyes Gómez Alfonso Edgar. Ejecutivo Mercantil 1 Acdo. Núm. Exp. 1293/2023.

Flores Lugo Nancy y y Otro vs. Sánchez Chávez Samuel y y Otros. Ord. Mercantil 1 Acdo. Núm. Exp. 163/2025.

Forastieri Carvajal Ubaldo vs. Raúl Raymundo Paña G. y Esther Garvito de Peña. Ejecutivo Mercantil 1 Acdo. Núm. Exp. 529/2007.

García Gutiérrez Irma y García Gutiérrez Guadalupe vs. Posada Rua Gloria Stella y García Gutiérrez Ricardo y García Posada Ricardo. Ord. Civil Auto en Expedientillo. 1 Acdo. Núm. Exp. 797/2022.

González López Héctor Norberto y Coello Gómez Flor Ángélica vs. Zaar Activos Patrimoniales Sapi de C.V. Ord. Civil 1 Acdo. Núm. Exp. 1091/2024.

Instituto de Seguridad Social para las Fuerzas Armadas Mexicanas vs. Castro Arana Marco Antonio y Alva Vázquez Susana. Especial Hipotecario Civil 1 Acdo. Núm. Exp. 91/2023.

Instituto de Seguridad y Servicios Sociales de Los Trabajadores del Estado a Través de su Fondo de la Vivienda (Fovissste) vs. Serrano Sánchez Josué y González Carrasco Elizabeth. Especial Hipotecario Civil 1 Acdo. Núm. Exp. 1229/2022.

Instituto de Seguridad y Servicios Sociales de Los Trabajadores del Estado a Través de su Fondo de la Vivienda (Fovissste) vs. Vázquez Palomeque Elzar. Especial Hipotecario Civil 1 Acdo. Núm. Exp. 1177/2022.

Instituto de Seguridad y Servicios Sociales de Los Trabajadores del Estado a Través del Fondo de la Vivienda (Fovissste) vs. Caballero Buenrostro Bertha Alicia. Especial Hipotecario Civil 1 Acdo. Núm. Exp. 1283/2022.

Macías González y Otra Alfredo vs. Villalón Chávez Armando. Ord. Civil Auto en Expedientillo. 1 Acdo. en Expedientillo. Núm. Exp. 377/2023.

Naranjo Martínez Hugo vs. Romero Gutiérrez Ramón Basilio. Ejecutivo Mercantil 1 Acdo. Núm. Exp. 1253/2022.

Nava Medina Carlos Alberto vs. Arenas Medina José Óscar. Ejecutivo Mercantil 1 Acdo. Núm. Exp. 1249/2024.

Olvera Hernández Alberto Emiliano vs. Jesús Sandoval Castillo y C. Registrador Público de la Propiedad y del Comercio del Distrito Federal. Ord. Civ. Auto en Expedientillo. 1 Acdo. Núm. Exp. 1111/2010.

Perroni Beorlegui Maite y Tovar Pulido Andrés vs. Notmusa, S.A. de C.V. y Martínez Pablo. Ord. Civil 1 Acdo. Núm. Exp. 139/2025 Tomo II.

Proyectos de Autopistas Privadas, S.A. de C.V. y Grupo Concesionario de México, S.A. de C.V. vs. Concesiones y Mantenimiento Aldesem, S.A. de C.V. y Construcciones Aldesem, S.A. de C.V. y Desarrolladora de Infraestructura Viares, S.A. de C.V. y Concesionaria de Autopistas de Morelos, S.A. de C.V. Ord. Mercantil 1 Acdo. Núm. Exp. 161/2025 Tomo II.

Quintana Maya Ricardo vs. Grupo Nacional Provincial, S.A. B. y Metlife México S.A. Ord. Mercantil 1 Acdo. Núm. Exp. 555/2021.

Ramírez Torales Rogelio y Martínez Santiago Sandra vs. Grupo Mexicano de Seguros S.A. de C.V. Ord. Civil 1 Acdo. Núm. Exp. 485/2024.

Rocha Téllez María del Socorro su Sucesión y También Conocida como Socorro Rocha Téllez vs. Rocha Téllez Adalberto su Sucesión y Cortés Ruíz Teresa. Ord. Civil 1 Acdo. Núm. Exp. 157/2025.

Rojas Santillán José Ramón vs. Martínez Rodríguez José Manuel. Ejecutivo Mercantil 1 Acdo. Núm. Exp. 1269/2024.

Sociedad Hipotecaria Federal, S.N.C. Institución de Banca de Desarrollo, como Fiduciaria Sustituta del Fondo de Operación y Financiamiento Bancario a la Vivienda (Fovi) vs. José Luis Romero Guerrero. Esp. Hip. Auto en Expedientillo. 1 Acdo. Núm. Exp. 943/2011.

SOLO CONSULTA
SOLO CONSULTA
SOLO CONSULTA

Vfs México, S.A. de C.V., Sociedad Financiera de Objeto Múltiple, Entidad No Regulada vs. Transportes Jucama, S.A. de C.V. y Otros. Especial Mercantil Mercantil 1 Acdo. Núm. Exp. 85/2020.

Yáñez Nuevo Alberto y Arellano Valente Rotsibeth Zenovia vs. Grupo Mexicano de Seguros, S.A. de C.V. Ord. Civil 1 Acdo. Núm. Exp. 1015/2023.

Zeus Valores Inmuebles S.C. vs. Rangel Ortiz Jorge. Ord. Mercantil 1 Acdo. Núm. Exp. 199/2025.

De la O. Zaragoza Miguel Ángel su Sucesión vs. Béjar González Nisso y Moscona Davidoff de Béjar Linda. Ord. Civil 1 Acdo. Núm. Exp. 917/2024.

Del Río Díaz Vicente vs. Promotora y Constructora Coyoacán, S.A. Ord. Civ. 1 Acdo. Núm. Exp. 1879/1992.

NO PUBLICADOS

Aguilar Rivera Francisco vs. Bimbo, S.A. de C.V. Ord. Civil 1 Acdo. Núm. Exp. 927/2019.

Ascencio Garrido Ignacio vs. Grupo Mexicano de Seguros S.A. de C.V. Ord. Civil 2 Acdos. Núm. Exp. 911/2024.

Asecred, S.A. P. I. de C.V., Sofom, E. N. R., Fusionante de la Sociedad Denominada Credimagen, S.A. P. I. de C.V., Sofom, E. N. R vs. Parafinas y Veladoras del Bajío, S.A. de C.V. y Industrias Unidas de Salamanca, S.A. de C.V., antes Industrias Unidas de Salamanca, S.A. y Lozano Irazabal José Alfonso. Especial Hipotecario Civil 1 Acdo. Núm. Exp. 221/2024.

Banca Afirme, Sociedad Anónima, Institución de Banca Múltiple, Afirme Grupo Financiero vs. Contreras Benítez Verónica. Especial Hipotecario Civil 2 Acdos. Núm. Exp. 677/2021.

Banco Autofin México S.A. Institución de Banca Múltiple vs. Tlapanco López Mauricio. Ejecutivo Mercantil 1 Acdo. Núm. Exp. 1245/2024.

Bañuelos Loera María del Refugio y Castañeda Rubalcava Jesús y Castañeda Bañuelos Luis Fernando y Castañeda Bañuelos Karla Minerva vs. Grupo Mexicano de Seguros S.A. de C.V. Ord. Civil 2 Acdos. Núm. Exp. 779/2024.

BBVA México Sociedad Anónima Institución de Banca Múltiple Grupo Financiero BBVA México vs. Osorno Hernández Elihu Alejandro y Olivares Pérez Xiomara Gabriela. Especial Hipotecario Civil 1 Acdo. Núm. Exp. 1009/2024.

Campos Jiménez José Reyes y Olivera López Mauricio y Olivera López Víctor Raúl y López Acosta Ma. Lucía vs. Olivera Lechuga María Leticia. Ord. Civil 1 Acdo. Núm. Exp. 69/2025.

Ci Banco S.A. Institución de Banca Múltiple en su Carácter de Fiducirio en el Fideicomiso Número F/00430 vs. Eusebio Martínez Castillo y Otra. Especial Hipotecario Civil 1 Acdo. Núm. Exp. 323/2018.

Construcciones Hidropac, S.A. de C.V. vs. Compañía Minera Pangea, S.A. de C.V. Ord. Civil Expedientillo. 2 Acdos. Núm. Exp. 39/2025.

Cruz Zárate Rufino vs. Grupo Mexicano de Seguros S.A. de C.V. Ord. Civil 1 Acdo. Núm. Exp. 691/2024.

Dávila Andriano Jesús Gildardo vs. Sánchez Hernández Carmelina. Ord. Civil 1 Acdo. en Incidente. Núm. Exp. 503/2024 Bis. 1 Incidental.

Fernández Villalobos su Sucesión José vs. Chávez José Luis y Novarec, S.A. de C.V., Sociedad Financiera de Objeto Múltiple, Entidad No Regulada. Ord. Civil 1 Acdo. Núm. Exp. 785/2023.

Forastieri Carvajal Ubaldo vs. Raúl Raymundo Paña G. y Esther Garvito de Peña. Ejecutivo Mercantil Auto de Rebeldia de Agravios. 1 Acdo. Núm. Exp. 529/2007.

Garduño Gutiérrez Ernestina y Hernández Garduño María Concepción vs. Hernández Ruíz Ana Karen y Ruíz Bautista Ana Karen y Hernández Ruíz Jesús. Ord. Civil 1 Acdo. Núm. Exp. 293/2024.

Grupo Financiero Banorte, S.A. B. de C.V. vs. Vargas Tejeda Juan Mariano. Especial Hipotecario Civil 1 Acdo. Núm. Exp. 1459/2011.

Hipotecaria Nacional, S.A. de C.V. Sociedad Financiera de Objeto Múltiple, Entidad Regulada, Grupo Financiero BBVA Bancomer vs. Sergio Contreras Martínez y Martha Elena Pulido Rebolledo. Esp. Hip. 1 Acdo. Núm. Exp. 387/2010.

HSBC México, S.A., Institución de Banca Múltiple, Grupo Financiero HSBC vs. Salinas Navarro Alberto y Chávez Rodríguez María de Lourdes. Especial Hipotecario Civil 1 Acdo. Núm. Exp. 687/2023.

HSBC México, Sociedad Anónima, Institución de Banca Múltiple, Grupo Financiero HSBC vs. Carlos Alberto Gutiérrez Pérez. Especial Hipotecario Civil 1 Acdo. Núm. Exp. 741/2020.

Inmobiliaria Timesa, S.A. de C.V. vs. Emma Dana Dana Halabe. Ord. Mercantil 1 Acdo. Núm. Exp. 507/2020.

Instituto del Fondo Nacional de la Vivienda para los Trabajadores vs. Félix Edgar Guzmán Martínez. Esp. Hip. Auto en Expedientillo. 1 Acdo. Núm. Exp. 1063/2004.

Islas Pérez Jaime y Rubio Díaz Brenda Xóchitl vs. Grupo Mexicano de Seguros, S.A. de C.V. Ord. Civil 2 Acdos. Núm. Exp. 1327/2023.

Islas y Cisneros María Mercedes y También Conocida como Mercedes Islas Cisneros, Mercedes Islas de Ortega, Mercedes Islas de Pedroza y María Mercedes Islas de Ortega vs. Segura León María Eugenia. Juris. Voluntaria Civil 1 Acdo. Núm. Exp. 1013/2024.

Lara Acotoxtle Raúl y Tentle Coyopol Abigail vs. Grupo Mexicano de Seguros, S.A. de C.V. Ord. Civil 1 Acdo. Núm. Exp. 1099/2023.

Leaños Calzada Guadalupe vs. González García Marcial su Sucesión. Medios Preparatorios Civil 1 Acdo. Núm. Exp. 101/2025.

Macotela Lazarini Jorge Jesús vs. Roldán González Sofía. Ord. Civil 1 Acdo. Núm. Exp. 23/2025.

Martínez García Gerardo vs. Hernández Rojas Andrea Jackeline. Ejecutivo Cuantía Menor Mercantil 1 Acdo. Núm. Exp. 1341/2024.

Mejía Arroyo Alejandra vs. Hospital Quitate Los Lentes y Rosete Mazon Raúl Orestes. Ord. Civil 1 Acdo. Núm. Exp. 979/2024.

Morales Vargas Marcelino vs. Grupo Mexicano de Seguros S.A. de C.V. Ord. Civil 2 Acdos. Núm. Exp. 813/2024.

Pérez Villeda Adela Silvia y Pérez Villeda Laura Patricia vs. Pérez Villeda Eleazar Felipe y Mateos Sánchez Guadalupe Elizabeth. Ord. Civil 1 Acdo. Núm. Exp. 25/2024.

Rafols Luna Dolores Guadalupe vs. Rodríguez Ramírez Paulino. Medios Preparatorios Civil 1 Acdo. Núm. Exp. 1007/2024.

Ramírez Castillo Érika Esperanza vs. Fletes Moctezuma S.A. de C.V. y Cementos Moctezuma S.A. de C.V. y Empresa Productiva Subsidiaria de la Comisión Federal de Electricidad Denominada Cfe Distribución y Ortega González Edgar Patricio. Ord. Civil 2 Acdos. Núm. Exp. 645/2022.

Ramírez Torales Rogelio y Martínez Santiago Sandra vs. Grupo Mexicano de Seguros S.A. de C.V. Ord. Civil 2 Acdos. Núm. Exp. 485/2024.

Secreto. Ejecutivo Mercantil 1 Acdo. Núm. Exp. 1221/2023.

Secreto. Ejecutivo Mercantil 1 Acdo. en Cuadernillo. Núm. Exp. 1221/2023 Providencias Precautorias.

Secreto. Ejecutivo Mercantil 1 Acdo. Núm. Exp. 1547/2024.

Staines Vega Graciela Concepción vs. María Martha Alicia Medina Bermúdez. Ord. Civil 1 Acdo. Núm. Exp. 725/2019.

Vargas de Jaramillo Lourdes vs. Teresa Ayala de Barraza. Ord. Civil 1 Acdo. Núm. Exp. 149/2020.

Yáñez Nuevo Alberto y Arellano Valente Rotsibeth Zenovia vs. Grupo Mexicano de Seguros, S.A. de C.V. Ord. Civil 1 Acdo. Núm. Exp. 1015/2023.

De la Vega Carmona Ángel vs. Víctor Valdés Dávila. Especial Hipotecario Civil 1 Acdo. Núm. Exp. 469/2016 Segundo Tomo.

SENTENCIAS DEFINITIVAS DEL 7 DE ABRIL DEL 2025
NO PUBLICADOS

Morán Morán Elda Silvia vs. Bautista Longinos su Sucesión Armando. Ord. Civil Sent. Def. 1 Núm. Exp. 1241/2022

SENTENCIA INTERLOCUTORIA
NO PUBLICADOS

Finpop, S.A. de C.V. vs. Hilda González Hurtado y Miguel Ángel Martínez Fuerte. Especial Hipotecario Civil Sent. Interl. 1 Sent. Inter. en Incidente. Núm. Exp. 859/2015 Incidental

EL SECRETARIO DE ACUERDOS
LIC. EDGAR IVÁN RAMÍREZ JUÁREZ

SECRETARÍA "B"
ACUERDOS DEL 7 DE ABRIL DEL 2025

Administradora Fome 1, S. de R. L. de C.V. vs. Rosa María Vázquez Galván. Especial Hipotecario Civil Acuerdo. 1 Acdo. Núm. Exp. 1042/2019.

Álvarez González Fernando vs. Inmobiliaria E. A. H., S.A. de C.V. y Álvarez González Emilio y Álvarez Contreras Érika Eugenia. Ord. Mercantil Acdo. no Publ. de su Fecha. 1 Acdo. Núm. Exp. 126/2025.

Autofinanciamiento México S.A. de C.V. vs. Gallardo Rebollo Obet y Gallardo Maldonado Salvador y Rebollo Rueda Luz María. Ejecutivo Mercantil Acdo. no Publ. de su Fecha. 1 Acdo. Núm. Exp. 820/2022.

SOLO CONSULTA
SOLO CONSULTA
SOLO CONSULTA

Autofinanciamiento México S.A. de C.V. vs. Marín Pina Salvador y Hernández Tejeda Francisco. Ejecutivo Mercantil Acdo. N. 1 Acdo. Núm. Exp. 228/2025.

Autofinanciamiento México S.A. de C.V. vs. Martínez Hernández Marco Antonio y Paredes Martínez Jorge Fernando y Dorantes Peralta Sara. Ejecutivo Mercantil Acdo. N. 1 Acdo. Núm. Exp. 226/2025.

Banco Invex, S.A. Institución de Banca Múltiple, Invex Grupo Financiero Fiduciario en su Carácter de Fiduciario del Fideicomiso F/00860 vs. Filiberto Raygoza Blanco. Especial Hipotecario Civil 1 Acdo. Núm. Exp. 922/2018.

Banco Santander México, S.A., Institución de Banca Múltiple, Grupo Financiero Santander México vs. Krt México, S. de R. L. de C.V. y Noguera Guarneros Guillermo. Providencias Precautorias Civil Acdo. no Publ. de su Fecha. 1 Acdo. Núm. Exp. 250/2022.

Banco Santander México, S.A., Institución de Banca Múltiple, Grupo Financiero Santander México vs. Melchor Morales José Martín. Ejecutivo Mercantil Acuerdo. 1 Acdo. Núm. Exp. 492/2023.

Banco Santander México, S.A., Institución de Banca Múltiple, Grupo Financiero Santander México vs. Montiel Morales José María. Ejecutivo Mercantil Acuerdo. 1 Acdo. Núm. Exp. 1078/2023.

Castro Arellano Danielle Stefani vs. Castro Arellano Francisco Javier Pluvio y Obregón Zubiria Adriana y Castro Obregón Fátima y Castro Obregón Maximiliano. Ord. Civil Acdo. no Publ. de su Fecha. 1 Acdo. Núm. Exp. 902/2024.

Gutiérrez Perales Minerva vs. Lomas de Chamizal S.C. y C Director del Registro Público de la Propiedad y del Comercio de la Ciudad de México. Ord. Civil Acdo. no Publ. de su Fecha. 1 Acdo. Núm. Exp. 770/2022.

Hipotecaria Nacional, S.A. de C.V. Sociedad Financiera de Objeto Múltiple, Entidad Regulada, Grupo Financiero BBVA Bancomer vs. Maribel González Morales. Especial Hipotecario Civil Acuerdo. 1 Acdo. Núm. Exp. 1146/2010 Bis. 1 Tomo II.

HSBC México, Sociedad Anónima Institución de Banca Múltiple, Grupo Financiero HSBC, División Fiduciaria en su Carácter de Fiduciario del Fideicomiso Irrevocable de Administración, Fuente de Pago y Garantía F258024 vs. Tadeo Gutiérrez Maynez. Especial Hipotecario Civil Acuerdo. 1 Acdo. Núm. Exp. 1150/2024.

Ingeniería, Tecnología y Desarrollo, Industria Inteligente, S.A. de C.V. vs. Administradora Mexicana de Hipódromo, S.A. de C.V. y Mio Games, S.A. de C.V. y Libros Foráneos S.A. de C.V. y Operadora Cantabria, S.A. de C.V. y Operadora de Espectáculos Deportivos, S.A. de C.V. y Promo Juegos de México, S.A. de C.V. y Recreativos Marina, S.A. de C.V. Ord. Mercantil 1 Acdo. Núm. Exp. 152/2025 Sexto Tomo.

Ingeniería, Tecnología y Desarrollo, Industria Inteligente, S.A. de C.V. vs. Administradora Mexicana de Hipódromo, S.A. de C.V., Mio Games, S.A. de C.V., Libros Foráneos S.A. de C.V., Operadora Cantabria, S.A. de C.V., Operadora de Espectáculos Deportivos, S.A. de C.V., Promo Juegos de México, S.A. de C.V. y Recreativos Marina, S.A. de C.V. Providencias Precautorias. Ord. Mercantil 1 Acdo. en Cuadernillo. Núm. Exp. 152/2025.

Jiménez López Daniel vs. Axa Seguros Sociedad Anónima de Capital Variable. Ord. Civil Acdo. no Publ. de su Fecha. 1 Acdo. Núm. Exp. 1536/2024.

Operadora Autopistas Nacionales Equivent, S.A. De. C.V. vs. Trituasfaltos, S.A. de C.V. y Constructora Makro, S.A. de C.V. Ejecutivo Mercantil Acuerdo. 1 Acdo. Núm. Exp. 162/2025.

Operadora y Administradora Sw, S.A. de C.V. vs. Logi- Aduanas, S.A. de C.V. y Otro. Ord. Mercantil Acuerdo. 1 Acdo. Núm. Exp. 1000/2017 Tomo II.

Quant Capital, S.A. de C.V., Sofom, E. N. R vs. Torres Arechiga María del Carmen. Ejecutivo Mercantil Acuerdo. 1 Acdo. Núm. Exp. 770/2024.

Ríos Hernández Sara vs. Rico Aguilar Moisés Ramses y Martínez Solorio Blanca Lilia. Ord. Civil 1 Acdo. Núm. Exp. 138/2023.

La Cosmopolitana, S.A. de C.V. vs. Dirección General de Administración del Organo Administrativo Desconcentrado Prevención y Readaptación Social, de la Secretaria de Seguridad y Protección Ciudadana. Ord. Mercantil Acuerdo. 1 Acdo. Núm. Exp. 150/2025.

NO PUBLICADOS

Alcántara Rivas Ana María vs. Gris de Díaz Delfina y C Director del Registro Público de la Propiedad y del Comercio en la Ciudad de México. Ord. Civil Acdo. no Publ. de su Fecha. 1 Acdo. Núm. Exp. 650/2024.

Álvarez González Fernando vs. Inmobiliaria E. A. H., S.A. de C.V. y Álvarez González Emilio y Álvarez Contreras Érika Eugenia. Ord. Mercantil Acdo. no Publ. de su Fecha. 2 Acdos. Núm. Exp. 126/2025.

Álvarez Rivera Doris Maricela vs. Tokunaga Bravo Óscar Leonardo. Ord. Civil Acdo. no Publ. de su Fecha. 1 Acdo. Núm. Exp. 1808/2024.

Amparo Guzmán López vs. José Arturo Miguel Muñoz. Ejecutivo Mercantil Acdo. no Publ. de su Fecha. 1 Acdo. Núm. Exp. 472/2011 Bis. 1 Tomo II.

Autofinanciamiento México S.A. de C.V. vs. Pioquinto Mayo Everardo y Mayo Mayo Antonia y Pioquinto Mora José. Ejecutivo Mercantil Acdo. no Publ. de su Fecha. 1 Acdo. Núm. Exp. 70/2025.

Autofinanciamiento México S.A. de C.V. vs. Romano Saldívar María Teresa y Saldívar Cortés María de Jesús y También Conocida como Ma de Jesús Saldívar Cortés. Ejecutivo Mercantil Radicación. 1 Acdo. en Seccion De Ejecución. Núm. Exp. 210/2025.

Autofinanciamiento México, S.A. de C.V. vs. María Araceli Gómez Segura y Remedios Valenzuela Rodriguez. Ejec. Merc. Acdo. no Publ. de su Fecha. 1 Acdo. Núm. Exp. 524/2006.

Banca Afirme, S.A., Institución de Banca Múltiple, Afirme Grupo Financiero vs. Béjarano Arias Pablo Sergio. Providencias Precautorias Mercantil Acdo. no Publ. de su Fecha. 1 Acdo. Núm. Exp. 86/2024.

Banca Mifel, S.A. Institución de Banca Múltiple, Grupo Financiero Mifel vs. Tomás Núñez Cota, Rosa Isela Osuna Amézquita, Rodolfo Osuna Osuna, Evangelina Amézquita León, Evangelina Osuna Amézquita y Manuel Francisco Celis Medina. Especial Hipotecario Civil Acdo. no Publ. de su Fecha. 1 Acdo. Núm. Exp. 656/2010 Bis. 2 Tomo III.

Banco Interacciones, S.A. Institución de Banca Mutliple Grupo Financiero Interacciones vs. Guillermo García Leos y Otra. Especial Hipotecario Civil Acdo. no Publ. de su Fecha. 1 Acdo. Núm. Exp. 522/1999 Tomo III.

Banco Invex, Sociedad Anónima, Institución de Banca Múltiple, Invex Grupo Financiero Fiduciario; Únicamente en su Carácter de Fiduciario del Fideicomiso Irrevocable de Administración Número 1301 vs. Gómez Villavicencio Luz Gabriela. Especial Hipotecario Civil Acdo. no Publ. de su Fecha. 1 Acdo. Núm. Exp. 956/2022.

Barrón Castruita Janeth Oliva vs. Grupo Mexicano de Seguros S.A. de C.V. Ord. Civil Acdo. no Publ. de su Fecha. 1 Acdo. Núm. Exp. 764/2024.

BBVA Bancomer, Sociedad Anónima, Institución de Banca Múltiple, Grupo Financiero BBVA Bancomer vs. Miguel Ángel Avellaneda Anaya y Otra. Especial Hipotecario Civil Acdo. no Publ. de su Fecha. 1 Acdo. Núm. Exp. 166/2021.

Canavati Nasta Eduardo Nicolás vs. Cabrera García Abel. Ord. Civil Acdo. no Publ. de su Fecha. 1 Acdo. Núm. Exp. 1222/2023.

Castro Arellano Danielle Stefani vs. Castro Arellano Francisco Javier Pluvio y Obregón Zubiria Adriana y Castro Obregón Fátima y Castro Obregón Maximiliano. Ord. Civil Acdo. no Publ. de su Fecha. 3 Acdos. Núm. Exp. 902/2024.

Cedillo López Genaro vs. María de Jesús Romero Olvera y Otro. Ord. Civil Acdo. no Publ. de su Fecha. 1 Acdo. Núm. Exp. 236/2018.

Cibanco Sociedad Anónima Institución de Banca Múltiple en su Carácter de Fiduciario en el Fideicomiso Número F 00430 vs. Quiñones Ibarra Héctor y Ceja Aguirre María Isabel y Ibarra Murillo Feliciana. Juris. Voluntaria Civil Acdo. no Publ. de su Fecha. 1 Acdo. Núm. Exp. 614/2022.

Cortés Carmona María Susana vs. Gómez Cruz Pedro y Campos Ayala Rafael. Ord. Civil Acdo. no Publ. de su Fecha. 1 Acdo. Núm. Exp. 144/2025.

Creal Arrendamiento, S.A. de C.V. vs. Cortizo Iglesias Luis y Durán Portela Felisa y Vilas Portela José. Ejecutivo Mercantil Acdo. no Publ. de su Fecha. 1 Acdo. Núm. Exp. 18/2018.

Cruz Lara Marcela vs. Grupo Mexicano de Seguros, S.A. de C.V. Ord. Civil Acdo. no Publ. de su Fecha. 1 Acdo. Núm. Exp. 148/2024.

Diez González Cossío Máximo Eugenio Francisco vs. Juan José Diez del Rincón. Ord. Civil Acdo. no Publ. de su Fecha. 1 Acdo. Núm. Exp. 430/2020.

Escárcega Canto Gloria vs. Banco de Industria y Comercio Sociedad Anónima Fiduciario y Registro Público de la Propiedad y del Comercio de la Ciudad de México. Ord. Civil Acdo. no Publ. de su Fecha. 1 Acdo. Núm. Exp. 1738/2024.

Evo Cell S.A. de C.V. vs. Alher Móvil S.A. de C.V. Ord. Mercantil Acdo. no Publ. de su Fecha. 1 Acdo. Núm. Exp. 768/2024.

SOLO CONSULTA
SOLO CONSULTA
SOLO CONSULTA

Fifac Grupo, S.A. de C.V., Sociedad Financiera de Objeto Múltiple, Entidad No Regulada vs. Luktul y Compañía, S.A. de C.V. y Otro. Especial Hipotecario Civil Acdo. no Publ. de su Fecha. 1 Acdo. Núm. Exp. 726/2019.

Finastrategy Mx Sociedad Anónima Promotora de Inversión de Capital Variable vs. Flores Jiménez Luis Antonio. Juris. Voluntaria Civil Acdo. no Publ. de su Fecha. 1 Acdo. Núm. Exp. 566/2024.

Fundación Teleton México, A.C. vs. Gobierno de la Ciudad de México. Ord. Civil Acdo. no Publ. de su Fecha. 1 Acdo. Núm. Exp. 1192/2018.

García Ávila Bertha su Sucesión vs. Bertha García Ávila y Otros. Ord. Civil Acdo. No Publicado. 1 Acdo. Núm. Exp. 410/2020.

Garrido Escobar Felipe de Jesús vs. Cargo Service Center de México S.A. de C.V. y Ferrer Bernat Antonio y Hugues Vélez Antonio y Reynoso Quezada Antonio. Ord. Civil Acdo. no Publ. de su Fecha. 1 Acdo. Núm. Exp. 1456/2024.

González Rodríguez Tomy y González Rodríguez Juan Bernardo vs. Qualitas Compañía de Seguros S.A. de C.V. y Hdi Seguros S.A. de C.V. y Servicios y Construcciones Orler S.A. de C.V. Ord. Civil Acdo. no Publ. de su Fecha. 2 Acdos. Núm. Exp. 1148/2024.

Hernández Lozano Rocío vs. Carrasco Sánchez Nemecio y Bernal López Elisa. Ord. Civil Acdo. no Publ. de su Fecha. 1 Acdo. Núm. Exp. 854/2019.

Herreros Andrade Roberto vs. Herreros Castro José María y Banco Nacional de Obras y Servicios Públicos Sociedad Nacional de Crédito Institución de Banca de Desarrollo en su Carácter de Fiduciario del Fideicomiso Fondo Nacional de Habitaciones Populares Fonhapo y C Director del Registro Público de la Propiedad y del Comercio del Distrito Federal. Ord. Civil Acdo. no Publ. de su Fecha. 1 Acdo. Núm. Exp. 1424/2024.

HSBC México, S.A., Institución de Banca Múltiple, Grupo Financiero HSBC vs. Zamora Salazar Julio César. Especial Hipotecario Civil Acdo. no Publ. de su Fecha. 1 Acdo. Núm. Exp. 4/2022.

Instituto de Seguridad y Servicios Sociales de Los Trabajadores del Estado a Través de su Fondo de la Vivienda (Fovissste) vs. García Aguilar Enrique. Especial Hipotecario Civil Acuerdo. 1 Acdo. Núm. Exp. 992/2023.

Instituto del Fondo Nacional de la Vivienda para los Trabajadores (Infonavit) vs. Antonio Saldaña Aldana. Especial Hipotecario Civil Acuerdo. 1 Acdo. Núm. Exp. 482/2014.

Instituto del Fondo Nacional de la Vivienda para los Trabajadores Infonavit vs. Cid Álvarez Carlos y Villegas Zamora María de Lourdes. Especial Hipotecario Civil Acdo. no Publ. de su Fecha. 1 Acdo. Núm. Exp. 508/2022.

Josefa Piña y Arenas su Sucesión vs. María de Lourdes Hernández González Franco y Otros. Ord. Civil Acdo. no Publ. de su Fecha. 1 Acdo. Núm. Exp. 730/2017.

Kretchmar Hernández Guadalupe vs. HSBC México, Sociedad Anónima, Institución de Banca Múltiple, Grupo Financiero HSBC. Ord. Civil Acdo. no Publ. de su Fecha. 1 Acdo. Núm. Exp. 678/2021.

López Olguín José Cristopher vs. Nolasco Cuadrado Alfonso y Grupo Constructor Marnol Sociedad Anónima de Capital Variable. Ejecutivo Mercantil Acuerdo. 1 Acdo. Núm. Exp. 1340/2024.

Mar Vázquez José Tomás y López Reyes Areli vs. Grupo Mexicano de Seguros S.A. de C.V. Ord. Civil Acdo. no Publ. de su Fecha. 1 Acdo. Núm. Exp. 804/2024.

Martínez Domínguez Celia del Carmen y Otros vs. Axa Seguros, S.A. de C.V. Ord. Civil Acdo. no Publ. de su Fecha. 1 Acdo. Núm. Exp. 316/2021.

Medel Mendoza Juan Carlos vs. Axa Seguros, S.A. de C.V. Ord. Civil Acdo. no Publ. de su Fecha. 1 Acdo. Núm. Exp. 312/2021.

Mendoza y Quiroz Sergio, su Sucesión vs. Alejandro Quiroz Gutiérrez. Ord. Civil 1 Acdo. Núm. Exp. 428/2021.

Mompala Vera Carlos vs. Mompala Montero Gloria. Ord. Civil Acdo. no Publ. de su Fecha. 1 Acdo. Núm. Exp. 1572/2024.

Ortiz Almeda José Sergio vs. Grupo Mexicano de Seguros S.A. de C.V. Ord. Civil Acdo. no Publ. de su Fecha. 1 Acdo. Núm. Exp. 370/2024.

Pérez Aquino Alicia vs. Aquino Ángeles Oralia y C Director del Registro Público de la Propiedad y del Comercio de la Ciudad de México. Ord. Civil Acdo. no Publ. de su Fecha. 1 Acdo. Núm. Exp. 536/2024.

Préstamos Felices en 15 Minutos, S.A. de C.V., Sofom., E. N. R vs. Rosales Vega Antonio. Ejecutivo Mercantil Acdo. no Publ. de su Fecha. 2 Acdos. Núm. Exp. 48/2023.

Sánchez Luevano Odet Yazmín Teresita vs. Red Univercom Sociedad Civil y Arámburuzabala Larregui María Asunción y Luna León Teresa de Jesús. Ord. Civil Acdo. no Publ. de su Fecha. 1 Acdo. Núm. Exp. 982/2024.

Santander Vivienda, S.A. de C.V. Sociedad Financiera de Objeto Múltiple, Entidad Regulada, Grupo Financiero Santander México vs. Juan Carlos Islas Olvera. Especial Hipotecario Civil Acdo. no Publ. de su Fecha. 1 Acdo. Núm. Exp. 662/2020.

Saucedo y Mester su Sucesión Eduardo y También Conocido como Eduardo Saucedo Mester vs. Saucedo Mester María Ana y También Conocida como María Ana Saucedo de Loustalot O. María Ana Loustslot su Sucesión y Registro Público de la Propiedad y del Comercio de la Ciudad de México Través de su Director General. Ord. Civil Expedientillo. 1 Acdo. en Expedientillo. Núm. Exp. 402/2023.

Scotiabank Inverlat, S.A. Institución de Banca Múltiple, Grupo Financiero Scotiabank Inverlat vs. Carlos Alberto Murillo Tepepa. Especial Hipotecario Civil Acdo. no Publ. de su Fecha. 1 Acdo. Núm. Exp. 38/2014 Bis. 1 Tomo II.

Silva Cedillo Juan vs. Qualitas Compañía de Seguros S.A. de C.V. Ord. Civil Acdo. no Publ. de su Fecha. 2 Acdos. Núm. Exp. 874/2024.

Sólida Administradora de Portafolios, S.A. de C.V. vs. Luis García Orozco. Esp. Hip. Acdo. no Publ. de su Fecha. 1 Acdo. Núm. Exp. 1552/2010.

Stanley Hernández Leticia vs. Delgado Jiménez Gerardo. Ejecutivo Mercantil Acdo. no Publ. de su Fecha. 1 Acdo. Núm. Exp. 1268/2024 Bis. 2.

Templos Fernández Ma Isabel vs. Martínez Gutiérrez Aarón y Chávez Rodríguez María de la Luz. Ejecutivo Mercantil Acdo. no Publ. de su Fecha. 1 Acdo. Núm. Exp. 538/2022.

Vázquez Hernández José Agustín vs. Agustín Vázquez Sánchez y Director del Registro Público de la Propiedad y del Comercio de la Ciudad de México. Ord. Civil Acdo. no Publ. de su Fecha. 1 Acdo. Núm. Exp. 378/2022.

Zúñiga Morales Daniel vs. Grupo Mexicano de Seguros S.A. de C.V. Ord. Civil Acdo. no Publ. de su Fecha. 2 Acdos. Núm. Exp. 1094/2024.

EL SECRETARIO DE ACUERDOS
LIC. EDWIN ROSEY DÍAZ

DÉCIMO PRIMERO DE LO CIVIL

SECRETARÍA "A"
ACUERDOS DEL 7 DE ABRIL DEL 2025

Aguilar Lara Jesús su Sucesión vs. Breceda Mercado Alfonso y C Director del Registro Público de la Propiedad y del Comercio de la Ciudad de México. Ord. Civil 1 Acdo. Núm. Exp. 1191/2024.

Aktiva Financiera, S.A. De. C.V. Sofom E. N. R vs. Friessen Friessen Johan y Otra. Especial Hipotecario Civil Promoción Virtual. 1 Acdo. Núm. Exp. 1095/2016 Tomo II.

Alva Solís César vs. Alva Solís Rogelio y Directora del Registro Público de la Propiedad y del Comercio de la Ciudad de México. Ord. Civil P- 41. 1 Acdo. Núm. Exp. 891/2023.

Arrendadora y Factor Banorte S.A. de C.V. vs. Franco Abasta José Luis. Ord. Civil Expedientillo. 1 Acdo. en Expedientillo_Expediente_No_Conocido. Núm. Exp. 1225/2024 Datos Inexactos.

Autofinanciamiento México, S.A. de C.V. vs. Daniel Lucero Aguilar y Olivia Muñoz Juárez. Ejecutivo Mercantil P- 120. 1 Acdo. Núm. Exp. 1963/2024.

Autofinanciamiento Automotriz S.A. de C.V. y Fernández Osorio María del Carmen. Ejecutivo Mercantil Expedientillo. 1 Acdo. en Expedientillo_Expediente_No_Conocido. Núm. Exp. 2947/2019 Datos Inexactos.

Banco Invex Sociedad Anónima vs. Félix Bojórquez Jesús Aída. Vía de Apremio Civil P- 80. 2 Acdos. Núm. Exp. 963/2024.

Banco Mercantil del Norte S.A. Institución de Banca Múltiple Grupo Financiero Banorte Fusionante de Ixe Banco S.A. vs. Greay Outdoors México, S.A. de C.V. y Otros. Ejecutivo Cuantía Menor Mercantil P- 47. 1 Acdo. Núm. Exp. 163/2025.

Banco Mercantil del Norte S.A. Institución de Banca Múltiple Grupo Financiero Banorte vs. Nava Ahumada Mario Saaid. Especial Hipotecario Civil Promoción Electrónica. 1 Acdo. Núm. Exp. 431/2023.

SOLO CONSULTA
SOLO CONSULTA
SOLO CONSULTA

Banco Mercantil del Norte, Sociedad Anónima, Institución de Banca Múltiple, Grupo Financiero Banorte, en su Carácter Única y Exclusivamente como Fiduciario en el Fideicomiso Empresarial Irrevocable de Administración y Garantía Número F/3443 vs. Domínguez Gómez Carlos Alberto. Especial Hipotecario Civil Ampliación de Termino. 1 Acdo. Núm. Exp. 1261/2011 Tomo II.

Banco Santander México S.A. Institución de Banca Múltiple Grupo Financiero Santander México vs. Industrializadora y Comercializadora Mexicana S.A. de C.V. y González Rodríguez Francisco Javier. Vía Ejecutiva Cuantía Menor Civil P- 68. 1 Acdo. Núm. Exp. 1557/2024 Tomo II.

Bucio Rodríguez Juan Manuel vs. Condominio Insurgentes Sociedad Anónima. Ejecutivo Civil P- 91. 1 Acdo. Núm. Exp. 833/2023.

Carbajal López Francisco vs. Dayan Nahmad Jacobo. Ejecutivo Mercantil 46. 1 Acdo. Núm. Exp. 269/2021 Tomo II.

Carrasco Galván Pedro Antonio vs. De Pablo Quiroz Alicia y de Pablo Quiroz Gustavo y Carrasco Salvador y Carrasco Ortga Sixto y C Director del Registro Público de la Propiedad y de Comercio de la Ciudad de México. Ord. Civil 38. 2 Acdos. Núm. Exp. 1139/2024.

Carreño Olvera Adrián vs. Mendoza León Claudia y Mosqueda Pérez Carlos Alberto y Pérez Erik Francisco y Instituto del Fondo Nacional de la Vivienda para los Trabajadores Infonavit y Notario Público Número 221 de la Ciudad de México. Ord. Civil P- 60. 1 Acdo. Núm. Exp. 111/2025.

Contreras Hernández Emma vs. Lozano Pérez Aarón y C Director del Registro Público de la Propiedad y de Comercio de la Ciudad de México. Ord. Civil Expedientillo. 1 Acdo. Núm. Exp. 557/2024.

Credix Gs S.A. de C.V. Sociedad Financiera de Objeto Múltiple Entidad No Regulada vs. Ventosa y de Campo Ricardo Maniel. Vía de Apremio Civil Ampliación de Termino. 1 Acdo. en Tercería. Núm. Exp. 247/2023 Terc. Excl. de Dominio.

Dessetec Desarrollo de Sistemas, Sociedad Anónima de Capital Variable antes Banco Invex, Sociedad Anónima Institución de Banca Múltiple, Invex Grupo Financiero vs. Zafra Castillo Ana María. Especial Hipotecario Civil P- 91. 1 Acdo. Núm. Exp. 39/2008 Tomo II.

Esquivel López María Elena vs. Angulo Rodríguez Carlos Alberto. Vía de Apremio Civil 1 Acdo. Núm. Exp. 191/2025.

Estrada López José Juan vs. Hernández García Joaquín y Gutiérrez Areggui Julia y También Conocida como Julia Gutiérrez Arregui y-o. Julia Gutiérrez y Arregui. Ord. Civil P- 18. 1 Acdo. Núm. Exp. 1801/2024.

Estrada Pérez Carlos vs. Macías Pérez Margarita de la Cruz y Gasca Liceaga Salvador su Sucesión y Gasca Liceaga Antonio y Director del Registro Público de la Propiedad y de Comercio de la Ciudad de México. Ord. Civil P- 39. 1 Acdo. Núm. Exp. 543/2024.

Fc Financial Sociedad Anónima de Capital Variable Sociedad Financiera de Objeto Múltiple Entidad Regulada Grupo Financiero Inbursa vs. Portales Peralta Máximo Alberto. Ejecutivo Cuantía Menor Mercantil Expedientillo. 1 Acdo. Núm. Exp. 167/2025.

First Home Solutions Sapi de C.V. vs. Gallardo Hernández Francisco. Ejecutivo Civil P- 85. 1 Acdo. Núm. Exp. 1269/2024.

García Cedeño José Isaac vs. Moller Ruíz Rafael y García Nava Francisco y C Director del Registro Público de la Propiedad y de Comercio de la Ciudad de México. Ord. Civil 1 Acdo. Núm. Exp. 159/2025.

García Medina María Juana También Conocida como García de López María Juana Esperanza vs. Ávila Santoyo José Jesús y Servín Tapia María de Jesús y Ávila Gallardo Antonio y Director del Registro Público de la Propiedad y de Comercio de la Ciudad de México. Ord. Civil P- 97. 1 Acdo. Núm. Exp. 149/2024.

Gómez Peruyero José Luis vs. Colmenero Domínguez Alejandro y Colmenero Gargari Ana Elisa y Colmenero Gargari Alejandro. Ejecutivo Mercantil P- 34. 1 Acdo. Núm. Exp. 1885/2024.

González Martínez Gloria vs. Padilla Álvarez Maurilia y Vargas Zamora Eduardo y C Director del Registro Público de la Propiedad y de Comercio de la Ciudad de México. Ord. Civil P- 35. 1 Acdo. Núm. Exp. 1199/2024.

González Ruíz Esperanza vs. Russ Arellanos Víctor. Controversias de Arrendamiento Civil Cedula y Razon Actuarial. 1 Acdo. Núm. Exp. 1847/2024 Tomo II.

González García También Conocida como María Dolores González García Vda. de Inda por su Propio Derecho y en su Carácter de Albacea de la Sucesión a Bienes de Roberto Inda Silva María Dolores vs. Cerda González Luis Conrado y Csr Sifang de México, S.A. de C.V. Ord. Civil 1 Acdo. Núm. Exp. 203/2023 Tomo II.

Hernández Palafox María Esther vs. Axa Seguros, S.A. de C.V. Ord. Civil P- 01. 1 Acdo. Núm. Exp. 313/2020 Tomo III.

Hernández Pineda Ma de Lourdes vs. Pineda Echeverría Angelina y Flores Cruz José Antonio y C Director del Registro Público de la Propiedad y de Comercio de la Ciudad de México. Ord. Civil Acdo. No Publicado. 1 Acdo. Núm. Exp. 155/2025.

HSBC México S.A. Institución de Banca Múltiple Grupo Financiero HSBC vs. Yamanaka Salgado Kathia. Especial Hipotecario Civil Comparecencia. 1 Acdo. Núm. Exp. 545/2021.

Inmobiliaria Conher, S.A. De. C.V. vs. Robledo Jiménez Nallely y Cuenca Norberto Carlos Adolfo. Controversias de Arrendamiento Civil Dada. 1 Acdo. Núm. Exp. 609/2020 Tomo II.

Inmobiliaria Potosí S.A. vs. Buenrostro Nieto Christian. Ord. Civil P- 01. 1 Acdo. Núm. Exp. 597/2021 Tomo II.

Instituto de Seguridad y Servicios Sociales de Los Trabajadores del Estado a Través de su Fondo de la Vivienda vs. Palma Dionisio Fernado. Especial Hipotecario Civil 42. 2 Acdos. Núm. Exp. 55/2020.

Islas García José Eugenio vs. Zamora Quintanar Ricardo y Directora del Registro Público de la Propiedad y del Comercio de la Ciudad de México. Ord. Civil P- 92. 1 Acdo. Núm. Exp. 779/2023.

López Estrada Mónica y de Vizcaya Martínez Miguel Iván. Juris. Voluntaria Civil Desecha. 1 Acdo. Núm. Exp. 151/2025.

Martínez Benítez María del Rosario y También Conocida como María del Rosario Martínez de Patiño, María del Rosario Mtz de Patiño y María del Rosario Mtz D vs. Carmona Alanís José Sixto y Carmona Alanís Gabriel y Asociación Civil Herón Proal A.C. y C. Director General del Registro Público de la Propiedad y el Comercio de la Ciudad de México. Ord. Civil P- 22. 1 Acdo. Núm. Exp. 397/2023.

Mondragón Sánchez Berta Lilia vs. Velázquez Salas Manuel y Velázquez García Manuel y Director del Registro Público de la Propiedad y de Comercio de la Ciudad de México. Ord. Civil 29. 1 Acdo. Núm. Exp. 1019/2023.

Montes Gutiérrez Edgar vs. Netflix México S de R.L. de C.V. y Netflix Inc. y Nova Production Sas y Zribi Thomas y Fritel Jerome y Premieres Lignes Televisión Sas y Moreira Paul. Ord. Civil Oficio y Anexos. 1 Acdo. Núm. Exp. 855/2023.

Montiel Robles Sixto su Sucesión vs. Mujica Mondragón Raúl. Controversias de Arrendamiento Civil Llegada y Radicación. 1 Acdo. Núm. Exp. 77/2018.

Muro García Magdalena vs. Galicia Cano María del Pilar. Ord. Civil Comparecencia. 1 Acdo. Núm. Exp. 595/2018 Tomo II.

Next Generation Teleservices de México S.A. de C.V. vs. Representaciones Teleservicios Latinoamericanos S.A. de C.V. Controversias de Arrendamiento Civil Oficio Sala. 2 Acdos. Núm. Exp. 687/2023.

Oh Equity Partners S.A. de C.V. vs. Ortega Bravo Jonas y Jiménez Humaran Rafael y Barrera López Verónica. Controversias de Arrendamiento Civil P- 109. 1 Acdo. Núm. Exp. 93/2023.

Osnaya Flores Rosalía vs. Osnaya Hernández Misael y Osnaya Leonardo y Hernández de Osnaya Esther y Director del Registro Público de la Propiedad y de Comercio de la Ciudad de México. Ord. Civil 40. 1 Acdo. Núm. Exp. 377/2024.

Osnaya Martínez Juan Carlos vs. C, Director del Reg. Pub de la Prop y de Comercio y Otros. Ord. Civ. 108. 1 Acdo. Núm. Exp. 219/2012.

Pascasio Aguilera Ciro Samuel vs. Residencias Pradera S.A. de C.V. Ord. Civil 87. 1 Acdo. Núm. Exp. 1845/2024.

Peralta Peralta Arminda vs. Mendiola Sámano Aurelia Paloma. Especial Hipotecario Civil P- 33. 1 Acdo. Núm. Exp. 329/2022.

Posadas Granados Álvaro vs. Zakany Almada José Lorenzo y Smith Zakany Wanda y Bernal Pérez Víctor y Tapia Navarro Salvador y C Director del Registro Público de la Propiedad y del Comercio de la Ciudad de México. Ord. Civil P- 79. 1 Acdo. Núm. Exp. 3/2025.

Robles Soria Luis Fernando y Juárez Valdez Jacinto Teodoro y Reta Caudillo Ernesto vs. Cisneros Rodríguez María Teresa. Ord. Civil 85. 1 Acdo. Núm. Exp. 1759/2024.

Rodríguez Llanito Guadalupe vs. C. Director del Registro Público de la Propiedad y de Comercio de la Ciudad de México y Valdés Vda. de Estrada Dolores. Ord. Civil P- 38. 2 Acdos. Núm. Exp. 543/2022.

Rueda Suárez María Margarita vs. Rueda Meleza Eleuterio y Suárez Urban Carmen y C Director del Registro Público de la Propiedad y de Comercio de la Ciudad de México. Ord. Civil 39. 1 Acdo. Núm. Exp. 1059/2024.

Ruíz Saldaña Vanessa vs. Ortinez Mendoza José Carlos. Ord. Civil P- 54. 1 Acdo. Núm. Exp. 1403/2024 Tomo I.

SOLO CONSULTA
SOLO CONSULTA
SOLO CONSULTA

Sánchez Díaz Gildardo vs. Grupo Nacional Provincial Sab. Ord. Civil Oficio Sala. 1 Acdo. Núm. Exp. 1907/2024.

Santiago Angélica vs. Mendoza Mancera Pedro y Mendoza Osorio María del Carmen y También Conocida como Ma del Carmen Mendoza Osorio y C Director del Registro Público de la Propiedad y de Comercio de la Ciudad de México. Ord. Civil 89. 1 Acdo. en Expedientillo. Núm. Exp. 631/2024 Expedientillo.

Santillán Tinoco Norma vs. Santillán Mondragón Pedro su Sucesión y Estela Tinoco Tinoco. Ord. Civil Razón Actuarial. 1 Acdo. Núm. Exp. 629/2018.

Secreto vs. Secreto. Ejecutivo Mercantil Expedientillo. 1 Acdo. Núm. Exp. 167/2023.

Socafi S.A. de C.V. vs. Villegas Mendoza Luis Ángel y Villegas Mendoza Francisco Jesús. Ejecutivo Civil 63. 1 Acdo. Núm. Exp. 1737/2024 Tomo I.

Sociedad Hipotecaria Federal Sociedad Nacional de Crédito Institución de Banca de Desarrollo en su Carácter de Fiduciario Sustituto del Fondo de Operación y Financiamiento Bancario a la Vivienda vs. García Hernández Adrián. Ord. Civil 49. 1 Acdo. Núm. Exp. 769/2023.

Sociedad Hipotecaria Federal Sociedad Nacional de Crédito, Institución de Banca de Desarrollo vs. Romero Fernández Hugo y Otra. Especial Hipotecario Civil Expedientillo. 1 Acdo. Núm. Exp. 743/2018.

Sólida Administradora de Portafolios S.A. de C.V. vs. Blanca Hilda González Rodríguez. Oral Paz Civil Sigj. 2 Acdos. Núm. Exp. 1635/2024 Tomo II.

Solución de Activos Residenciales, S. de R. L. de C.V. antes Banco Nacional de México, S.A. Integrante del Grupo Banamex, Accival, S.A. de C.V. vs. Daniel Ornelas Contreras. Ejecutivo Mercantil Cedula y Razon Actuarial. 1 Acdo. Núm. Exp. 359/2019 Tomo II.

Sotelo Trujillo Elvia Alberta y Otros vs. Sotelo Blas Nancy y Otra. Ord. Civil P- 132. 1 Acdo. Núm. Exp. 1057/2016.

Stocklin Logistics de México S.A. de C.V. vs. Hernández Ramírez Enrique y Riscop S.A. de C.V. Controversias de Arrendamiento Civil P- 26. 1 Acdo. Núm. Exp. 1733/2024 Tomo I.

Suárez Hinojosa Lizbeth Delfina y Suárez Hinojosa Karla Jacquelin y Suárez Hinojosa Jesús y Suárez Hinojosa Guadalupe vs. Lozano López Aarón y C. Director del Registro Público de la Propiedad y de Comercio de la Ciudad de México. Ord. Civil P- 47. 1 Acdo. Núm. Exp. 1307/2023.

Tenmas, S.A. de C.V., Sociedad Financiera de Objeto Múltiple, E. N. R vs. Hernández Zamora Guadalupe Roberto. Providencias Precautorias Mercantil 1 Acdo. Núm. Exp. 193/2025.

Torres Carmona Yurihxi vs. Grupo Mexicano de Seguros S.A. de C.V. Ord. Civil Promoción Virtual. 6 Acdos. Núm. Exp. 1151/2024.

Vargas Rivera Natividad vs. Lozano López Aarón y C Director del Registro Público de la Propiedad y de Comercio de la Ciudad de México. Ord. Civil Expedientillo. 1 Acdo. Núm. Exp. 987/2023.

Vélez Santin Sandra vs. Gómez Meléndez de Magallón Guillermina y Domínguez García Martha Iliana y C Director del Registro Público de la Propiedad y de Comercio de la Ciudad de México. Ord. Civil 23. 1 Acdo. Núm. Exp. 19/2025.

AUDIENCIA

López Osorio Mario vs. López Osorio Pedro y Director del Registro Público de la Propiedad y de Comercio de la Ciudad de México. Aud. de Ley Ord. Civil. 1 Audiencia. Núm. Exp. 79/2024.

SENTENCIAS DEFINITIVAS DEL 7 DE ABRIL DEL 2025

Banco Nacional de México, S.A. Integrante del Grupo Financiero Banamex vs. Empresas 0807, S.A. de C.V., Arnulfo Aguilar Carmona y Super Aguilares Hermanos, S.A. de C.V. Ejecutivo Mercantil Sent. Def. 1 Núm. Exp. 1253/2022

Jurado Muñoz Maximina vs. Palacios Garnica Víctor Gustavo y Medina Laurrabaquio Alberto y Medina Laurrabaquio Viviana y Gómez Median Óscar y Medina Laurrabaquio Adrián y Medina Aranda Javier y Arranda Consuelo y Medina Arranda Cristian y Vázquez Medina Norma y Medina Laurrabaquio Francisca y Medina Laurrabaquio Ivette y Medina Laurrabaquio Jimena y Medina Aranda Jonathan y Medina Laurrabaquio Francisco Pablo y Gómez Medina Sandra y Medina Laurrabaquio Iztzel y Medina Aranda César y Gómez Medina Yolanda y Gómez Medina Fabiola. Ord. Civil Sent. Def. 1 Núm. Exp. 1309/2024

Scotiabank Inverlat S.A. Institución de Banca Múltiple Grupo Financiero Scotiabank Inverlat vs. Fernández Donde Alejandra. Especial Hipotecario Civil 1 Núm. Exp. 667/2024

LA SECRETARIA DE ACUERDOS
LIC. BEATRIZ DÁVILA GÓMEZ

SECRETARÍA "B"
ACUERDOS DEL 7 DE ABRIL DEL 2025

Aguirre Guillén Bertha vs. C. Director General del Registro Público de la Propiedad y el Comercio de la Ciudad de México y Manuel Aguirre Guillén. Ord. Civil Oficio Archivo. 1 Acdo. en Expedientillo. Núm. Exp. 390/2020 Expdllo. Archivo.

Alvarado Juárez Ruperto vs. Alvarado Linares Juan Manuel. Medios Preparatorios Civil Oficio Sala Requiere. 1 Acdo. Núm. Exp. 910/2024.

Autofinanciamiento México S.A. de C.V. vs. Pena Romero José Luis y Pena Alfaro Luis y Pena Alfaro Francisco Javier. Ejecutivo Mercantil Exhibe Convn. Se Aprueba. 1 Acdo. Núm. Exp. 1966/2024.

Banco Mercantil del Norte, S.A. Institución de Banca Múltiple, Grupo Financiero Banorte vs. Torres Aguilera Alejandro. Especial Hipotecario Civil Girar Exhorto. 1 Acdo. Núm. Exp. 188/2021.

Banco Nacional de México, S.A. vs. Perfiles y Varillas, S.A. de C.V. Ejecutivo Mercantil Copias Con Citación. 1 Acdo. Núm. Exp. 644/1990 Tomo III.

Banco Nacional del Ejército Fuerza Aérea y Armada Sociedad Nacional de Crédito Institución de Banca de Desarrollo vs. Ovando López Jesús Guadalupe. Especial Hipotecario Civil que Ratifique. 1 Acdo. Núm. Exp. 784/2024.

Banco Regional S.A. Ibm Banregio Grupo Financiero hoy Banco vs. Hernández Tapia Mauro. Ejecutivo Civil Disposición. 1 Acdo. Núm. Exp. 1398/2024.

Barrera López María de Los Ángeles vs. Barrera Díaz Raúl y Director del Registro Público de la Propiedad y del Comercio de la Cdmx y López Valladares María Teresa. Ord. Civil Conclusiones y Autoriza. 1 Acdo. Núm. Exp. 142/2023.

Benítez Cueto Alejandro vs. Expansión S.A. de C.V. y Alfesa Comercialización y Logística S.A. de C.V. y Pacheco Ocampo Claudia y Palma Rodrigo y Cuburu Bidault Anette. Ord. Civil Actor Queja. 1 Acdo. Núm. Exp. 856/2023 Principal Tomo II.

Bolio García María Santa vs. General de Seguros S.A. Ord. Civil Autorización. 1 Acdo. Núm. Exp. 1714/2024.

Buenfil Luis de Lille vs. C. Director del Registro Público de la Propiedad y de Comercio de la Ciudad de México y Buenfil Burgos Carmen Ma y También Conocida como Carmen María Buenfil Burgos. Ord. Civil Fórmese Expedientillo. 1 Acdo. Núm. Exp. 1058/2023.

Carmona Flores Guillermo vs. Carmona Alanís Alberto y Carmona Alanís José Sixto y Carmona Hinojosa Fernando y Carmona Alanís María Félix y C Director del Registro Público de la Propiedad y de Comercio de la Ciudad de México. Controversias de Arrendamiento Civil 1 Acdo. Núm. Exp. 560/2021.

Castro Merino Julia vs. Inmuebles Pridi S.A. y Director del Registro Público de la Propiedad y del Comercio de la Ciudad de México. Ord. Civil Contesta Director General de la Dirección. 1 Acdo. Núm. Exp. 254/2023.

Cibanco Sociedad Anónima, Institución de Banca Múltiple, en su Carácter de Fiduciario en el Fideicomiso Número F/00430 vs. Rivas Rivera Pablo. Especial Hipotecario Civil Girar Oficio Archivo. 1 Acdo. Núm. Exp. 1228/2017.

Comercializadora Rayonegro, S.A. de C.V. y Shmulkovsky Núñez Yadira vs. Travel Jeks, S.A. de C.V. y Grupo Inmobiliario Horse Infinity, S.A. de C.V. y Millán, Publishedd, S.A. de C.V. y Millán Magaña Juan Ignacio. Ejecutivo Civil Girar Oficios. 1 Acdo. Núm. Exp. 1856/2024.

Conde Escobedo Deyanira vs. Dávila Pérez Guadalupe y Director del Registro Público de la Propiedad y de Comercio de la Ciudad de México y Espinosa del Valle Teofili. Ord. Civil 1 Acdo. Núm. Exp. 382/2024.

Correa Díaz Pablo y También Conocido Comopablo Correa vs. Malacara Aranda Manuuel Ángel y Esperón de Malacara Aída y C Director del Registro Público de la Propiedad y de Comercio de la Ciudad de México. Ord. Civil Girar Oficios. 1 Acdo. Núm. Exp. 1178/2024.

Durán Rojo Nicolás vs. Durán Rojo Fermina y Torres Jiménez Francisco y Torres Durán Zaira y Domínguez Luis y Durán Rojo Jocelin y Durán Alan David y Durán Rojo Saturnina y Durán Rojo Benjamín y López Durán Virginia y de Jesús Durán Miguel. Ord. Civil 1 Acdo. Núm. Exp. 110/2025.

Estrada Hernadez Adriana vs. Chávez Chávez Javier y Noguerón de Chávez Olivia y C Director del Registro Público de la Propiedad y de Comercio de la Ciudad de México y J. Mancilla Guadalupe. Ord. Civil Túrnese Cedula. 1 Acdo. Núm. Exp. 464/2024.

SOLO CONSULTA
SOLO CONSULTA
SOLO CONSULTA

Eugenia y Antonia, S.A. de C.V. vs. Banco Mercantil del Norte, S.A., Institución de Banca Múltiple, Grupo Financiero Banorte, en su Carácter de Fiduciario en el Fideicomiso de Administración Número F 750323. Providencias Precautorias Mercantil Gira Oficio Cfe. 1 Acdo. Núm. Exp. 698/2024.

Finpop Sociedad Anónima de Capital Variable vs. Jasso Aguilera Jorge. Especial Hipotecario Civil Disposición. 1 Acdo. Núm. Exp. 154/2017.

Gervacio Jiménez su Sucesión Pedro vs. Perea María Lourdes. Ord. Civil Desahoga Vista Agravios Actora, Ac- 76. 1 Acdo. Núm. Exp. 420/2023.

Gómez Maya Roberto vs. Luis Saldívar Rosa y También Conocida como Roxana Luis Saldívar y Gómez Luis Raúl. Ord. Civil No Ampara. 1 Acdo. en Amparo. Núm. Exp. 750/2023 Amparo No. 63/2025.

Gómez Maya Roberto vs. Luis Saldívar Rosa y También Conocida como Roxana Luis Saldívar y Gómez Luis Raúl. Ord. Civil No Ampara. 1 Acdo. en Amparo. Núm. Exp. 750/2023 Amparo No. 67/2025- III.

González Canales Óscar vs. Morales Ventura María Dolores Catalina. Ord. Civil Designa Perito Tercero en Evaluación de Daños. 1 Acdo. Núm. Exp. 754/2021 Tomo II.

González Vicencio María Dolores vs. Collado López Gustavo y C Director del Registro Público de la Propiedad y de Comercio de la Ciudad de México. Ord. Civil 1 Acdo. Núm. Exp. 154/2025.

Granados Bárcenas Raúl y Aguilar Losano María Dolores vs. Grupo Mexicano de Seguros S.A. de C.V. Ord. Civil Desahoga Vista Excepción de Incompetencia. 1 Acdo. Núm. Exp. 1204/2024.

Hernández Cordero Jorge Eduardo vs. Ávila Fernández Enrique. Vía de Apremio Civil Contesta Inc. de Liquidación. 2 Acdos. Núm. Exp. 1866/2024.

Hernández Mejía Rufino vs. Esparza Velasco Odin Alfonso. Ejecutivo Mercantil 1 Acdo. en Amparo. Núm. Exp. 1324/2023 Amparo Directo No.

Hernández Solís Ma Angelina y También Conocida como Hernández Solís María Angelina vs. Ríos Guzmán Simón y Fuentes de Ríos Evangelina y Ríos Fuentes Rafael y C Director del Registro Público de la Propiedad y de Comercio de la Ciudad de México. Ord. Civil Ratifica y Desiste Instancia. 1 Acdo. Núm. Exp. 762/2024.

HSBC México S.A. Institución de Banca Múltiple Grupo Financiero HSBC vs. Quiñones Ordóñez Diego Armando. Especial Hipotecario Civil Turnar Actuario. 1 Acdo. Núm. Exp. 386/2024.

Islas Morris Bustamante Fernando vs. Martínez Chávez Estela y Otro. Ejecutivo Mercantil Razón Actuarial y Vista. 1 Acdo. Núm. Exp. 752/2018.

López Uribe María Eugenia vs. Lechuga Robles José Ángel Gil y C Director del Registro Público de la Propiedad y de Comercio de la Ciudad de México. Ord. Civil Vista, Girar Oficio y Autoriza. 1 Acdo. Núm. Exp. 50/2025.

Luna Hernández Israel vs. Castellanos Botero Edgar Arturo. Ord. Civil que Transcurre Termino de Demanda. 1 Acdo. Núm. Exp. 1776/2024.

Martínez González María de Los Ángeles y También Conocida como Ma de Los a Martínez de e y Ma de Los Ángeles Mtz de Estrella vs. Carmona Alanís José Sixto y Carmona Alanís Gabriel y Asociación Civil Herón Proal A.C. y Director del Registro Público de la Propiedad y del Comercio de la Ciudad de México. Ord. Civil Comparecencia. 1 Acdo. Núm. Exp. 354/2023.

Martínez Madrigal Kevin Donaldo y Ordóñez Aparicio Alejandro vs. Castañeda Campos María de Lourdes También Conocida como Castaneda Campos María de Lourdes. Especial Hipotecario Civil Girar Oficio. 1 Acdo. Núm. Exp. 332/2016.

Méndez Carrera Vicente Bernardo vs. C. Director General del Registro Público de la Propiedad y de Comercio de la Ciudad de México y Damián de Isaac Alicia. Ord. Civil Dada Nueva Cuenta. 1 Acdo. Núm. Exp. 1306/2023.

Mendoza Castañeda Luis Alberto vs. Ubierna Alonso Ángel y Ubierna Alonso Luis y Román Contreras Carlos Gerardo y Director del Registro Público de la Propiedad y del Comercio de la Ciudad de México. Ord. Civil Se Da por Notificado. 1 Acdo. Núm. Exp. 570/2022.

Mis Dzib José Ignacio vs. Guzmán Bolaños Juan Manuel, Vences Canales Emilia. Especial Hipotecario Civil Expedientillo. 1 Acdo. en Expedientillo. Núm. Exp. 108/2016.

Olivos Ramírez Leonardo vs. Laurrabaquio Olvera Damián. Ejecutivo Mercantil Cedula Diligenciada. 1 Acdo. Núm. Exp. 1020/2007 Tomo II.

Pérez Lozano Marisela Emilia y Pérez Lozano Martha Eugenia y Pérez Lozano María Enriqueta vs. El Oso S.A. de C.V. y Pérez Lozano Mario Alberto. Controversias de Arrendamiento Civil que Se Este. 1 Acdo. Núm. Exp. 556/2019 Principal Tomo II.

Pérez Molina Claudia vs. Mexicano Mejía Antonio y Juárez Guzmán Leticia y También Conocida como Leticia Juárez Guzmán de Mexicano y C Director del Registro Público de la Propiedad y de Comercio de la Ciudad de México. Ord. Civil 1 Acdo. Núm. Exp. 1180/2024.

Proyectos Adamantine Sociedad Anónima de Capital Variable Sociedad Financiera de Objeto Múltiple Entidad Regulada vs. García Razo Rodolfo. Juris. Voluntaria Civil 1 Acdo. Núm. Exp. 92/2025.

Recuperación de Comercio Interior, S. de R. L. de C.V. vs. Jesús Leonardo Moreno Hernández. Especial Hipotecario Civil Agréguese Al Expedientillo. 1 Acdo. en Cuadernillo. Núm. Exp. 848/2005.

Rocha Escudero Carlos Miguel y Salgado González Gloria vs. Autosat de México S.A. de C.V. Ord. Civil Sin Lugar a Acordar. 1 Acdo. en Otros. Núm. Exp. 1278/2024 Tomo II.

Ruíz Andrade Janet Fernanda vs. Seguros Banorte S.A. de C.V. Grupo Financiero Banorte. Ord. Civil Girar Exhorto. 1 Acdo. Núm. Exp. 1740/2024.

Scrap II, Sociedad de Responsabilidad Limitada de Capital Variable vs. Santander Anzures Minerva. Especial Hipotecario Civil Comparecencia. 1 Acdo. Núm. Exp. 422/2014.

Secreto vs. Secreto y Secreto. Ejecutivo Mercantil Promo 36 Formese Expedientillo. 1 Acdo. en Expedientillo. Núm. Exp. 1284/2022 Expdllo. Archivo.

Secreto vs. Secreto. Ejecutivo Mercantil Se Dan por Notificados. 1 Acdo. Núm. Exp. 1270/2022.

Sociedad Hipoecaria Federal, Sociedad Nacional de Crédito, Institución de Banca de Desarrollo, en su Carácter de Fiduciario Sustituto del Fondo de Operación y Financiamiento Bancario a la Vivienda (Fovi) vs. Rivera Cisneros Alberta Taide. Especial Hipotecario Civil Turnar Actuario. 1 Acdo. Núm. Exp. 648/2024.

Sociedad Hipotecaria Federal S.N.C. Institución de Banca de Desarrollo en su Carácter de Fiduciario Sustituto del Fondo de Operación y Financiamiento Hancario a la Vivienda Fovi vs. Villalobos Martínez Jorge Luis. Esp. Hip. Autorización. 1 Acdo. Núm. Exp. 628/2007.

Sociedad Hipotecaria Federal Sociedad Nacional de Crédito Institución de Banca de Desarrollo en su Carácter de Fiduciario Sustituto del Fondo de Operación y Financiamiento Bancario a la Vivienda vs. Canales Ledesma Saúl. Especial Hipotecario Civil Ordena Emplazar por Edictos. 1 Acdo. Núm. Exp. 1314/2024.

Sociedad Hipotecaria Federal Sociedad Nacional de Crédito, Institución de Banca de Desarrollo en su Carácter de Fiduciario Sustituto del Banco de México en el Fideicomiso Denominado Fondo de Operación y Financiamiento Bancario de la Vivienda (Fovi) vs. Raúl Javier Flores Cuauhtli. Esp. Hip. Fórmese Expedientillo. 1 Acdo. Núm. Exp. 468/2009.

Sólida Administradora de Portafolios vs. Neptali Herrera Flores. Esp. Hip. Girar Oficio Archivo. 1 Acdo. Núm. Exp. 674/1997.

De la Corte Fuentes María Ruth Josefina vs. Corte Fuentes María Celia y Gallardo Salinas Guadalupe. Controversias de Arrendamiento Civil Disposición. 1 Acdo. Núm. Exp. 538/2024.

NO PUBLICADOS

Reyes González Héctor Cruz vs. González y Avilés Josefina y C Director del Registro Público de la Propiedad y de Comercio de la Ciudad de México. Ord. Civil Acdo. no Publ. de su Fecha. 1 Acdo. Núm. Exp. 152/2025.

AUDIENCIA

Cibanco S.A. Institución de Banca Múltiple Actuando como Fiduciario del Fideicomiso Cib /2981 vs. Rr Distribución Automotriz S.A. de C.V. y Rivera Dommarco Rubén Héctor y Quien También Acostumbra Usar el Nombre de Héctor Rubén Rivera Dommarco y Rivera Ortiz Fermín. Aud. Incidental Controversias de Arrendamiento Civil. 1 Audiencia. Núm. Exp. 624/2023 Principal Tomo II.

Eggleton Morales Karla vs. Cuadra Rivas Ricardo. Continuación Aud. de Ley Ord. Civil. 1 Audiencia. Núm. Exp. 406/2023 Tomo II.

Guzmán Guzmán Juan Manuel vs. Enríquez Alvarado Gloria. Aud. Previa y de Concil. Ord. Civil. 1 Audiencia. Núm. Exp. 630/2024.

SOLO CONSULTA
SOLO CONSULTA
SOLO CONSULTA

Rivera Tron Anacarla Magdalena vs. Acevedo Salcedo Luis Gerardo y Salcedo Salas María Aurora. Aud. No Preparada Controversias de Arrendamiento Civil. 1 Audiencia. Núm. Exp. 866/2024.

LA SECRETARIA DE ACUERDOS
LIC. ANA MIRIAM YÉPEZ ARREOLA

DÉCIMO SEGUNDO DE LO CIVIL

SECRETARÍA "A"
ACUERDOS DEL 7 DE ABRIL DEL 2025

Abel y Miranda Díaz Abel y Miranda Díaz Teresa de Jesús vs. Lizbeth y Villalpando María Cristina y Miranda Villalpando Jesús. Ord. Civil Acuerdo. 1 Acdo. Núm. Exp. 409/2022 Tomo II.

Administradora Fome 2 Sociedad de Responsabilidad Limitada de Capital Variable vs. García Vilchis Mayra. Juris. Voluntaria Civil Requerimiento. 1 Acdo. Núm. Exp. 203/2025 Principal.

Antonio Vanegas Isabel vs. Vanegas Escandón su Sucesión Gilberta y Antonio Vanegas Socorro y Antonio Vanegas Ana María y Antonio Vanegas Eduardo Antonio y Marín Antonio Jéssica Pamela y Rojas Antonio Fernanda. Ord. Civil Acuerdo. 1 Acdo. Núm. Exp. 589/2021 Tomo II.

Ascencio Velasco Marco Antonio vs. Vidal Cuevas Leopoldo. Especial Hipotecario Civil Acuerdo. 1 Acdo. Núm. Exp. 1649/2011.

Autofinanciamiento Automotriz, S.A. de C.V. vs. Tochimani Tochimani Margarita. Ejecutivo Cuantía Menor Mercantil Estarse a Diverso Proveído. 1 Acdo. Núm. Exp. 2041/2024.

Autofinanciamiento México S.A. de C.V. vs. Lara Acevedo José David y Contreras Torres Teresa y Ramírez Rojas Francisco. Ejecutivo Civil Reservado y a su Disposición Listas de Remisión Al Aj. 1 Acdo. en Expedientillo. Núm. Exp. 1743/2024.

Banco Covalto, S.A. Institución de Banca Múltiple vs. Aguilera Constantino Pedro Constantino Botello Angelita. Especial Hipotecario Civil Copias Certificadas. 1 Acdo. Núm. Exp. 721/2019 Tomo II.

Banco Invex Institución de Banca Múltiple vs. Gerónimo Torruco Andrés. Proced. Convencional Mercantil Civil Vista Parte Interesada. 1 Acdo. Núm. Exp. 515/2020.

Banco Mercantil del Norte, Sociedad Anónima, Institución de Banca Múltiple, Grupo Financiero Banorte vs. Vargas Torres Luis Aarón, Basto Hernández Patricia. Especial Hipotecario Civil Autorizaciones Notario. 1 Acdo. Núm. Exp. 103/2014 Tomo II.

Banco Mercantil del Norte, S.A. Institución de Banca Múltiple Grupo Financiero Banorteiero BBVA Bancomer vs. Guillén Martínez Lucía. Especial Hipotecario Civil Acuerdo. 3 Acdos. Núm. Exp. 1133/2019 Segundo Tomo.

Banco Invex, S.A. Institución de Banca Múltiple Invex Grupo Financiero Fiduciario vs. Corral Tam José Rosario. Esp. Hip. Se Da por Notificado. 1 Acdo. Núm. Exp. 155/2003.

Banco Mercantil Norte S.A. Institución de Banca Múltiple Grupo Financiero Banorte antes BBVA Bancomer, S.A. Ins. Bca. Mlple. Gpo. Fin. BBVA Bancomer vs. Pedro Soriano Vera. Exh. Revocación y Desigación de Notario y Autorizaciones. 1 Acdo. Núm. Exp. 1011/2011.

Banco Mercantil del Norte S.A. Institución de Banca Múltiple Grupo Financiero Banorte Fincasa Hipotecaria, S.A. de C.V. Sociedad Financiera de Objeto Múltiple Entidad Regulada vs. Alferez Bustillos David Orlando. Especial Hipotecario Civil Acuerdo. 1 Acdo. en Amparo. Núm. Exp. 1343/2008 Amparo 1203/2024- I.

Banco Mercantil del Norte, S.A., Institución de Banca Múltiple, Grupo Financiero Banorte vs. Durán Sánchez Juan de Dios y Villegas Gamez Alicia. Especial Hipotecario Civil Se Concedio Susp. Definitiva. 1 Acdo. en Amparo. Núm. Exp. 1247/2007 Amparo 216/2025- I.

Beltrán Fernández Raúl vs. Suárez Trigo Emmanuel. Ord. Civil Minuta Sellada. 1 Acdo. Núm. Exp. 959/2024 Principal.

Cargill Servicios Financieros, S.A. de C.V. Sociedad Financiera de Objeto Múltiple Entidad No Regulada vs. Invernaderos Hidroponicos la Bonita, S.A. P. I. de C.V. y Otros. Vía de Apremio Civil Acuerdo. 1 Acdo. Núm. Exp. 333/2022 Tomo II.

Cayon y Aguilar Julio César Antonio vs. Trejo Raya José Luis y Trejo Rivera Martha Yadira. Controversias de Arrendamiento Civil Elaborar Oficio y Correo Archivo Judicial. 1 Acdo. en Expedientillo. Núm. Exp. 767/2023.

Cetelem S.A. de C.V. Sociedad Financiera de Objeto Múltiple Entidad Regulada vs. Reyes López Adelfo. Ejecutivo Civil Radicación de Autos. 1 Acdo. Núm. Exp. 187/2025.

Chareo Suriano Enimia vs. Grupo Mexicano de Seguros S.A. de C.V. Ord. Civil Acuerdo. 1 Acdo. Núm. Exp. 529/2024 Principal.

Cruz Santiago Porfirio vs. Saldaña Contreras Magdalena y y-o. María Magdalena Saldaña Contreras y Martínez Pantoja Eduardo. Juris. Voluntaria Civil Acuerdo. 1 Acdo. Núm. Exp. 661/2022 Principal.

Ermi Restauraciones S de R.L. de C.V. vs. Foster Wheeler Mexicana S.A. de C.V. Ord. Mercantil Acuerdo. 1 Acdo. Núm. Exp. 601/2016 Tomo IV.

Flores Hernández Roxana Elizabeth vs. Carlos Olguín Briseño. Ejecutivo Mercantil Acdo. 1 de Abril No Pub. 1 Acdo. Núm. Exp. 79/2011 Tomo II.

Flores Salgado Daniel Rodolfo vs. Also Construcción y Supervisión S.A. de C.V. y Abel Guzmán Solís y María Virginia Yescas Nava y María Fernanda Sosa González y María Antonia Sosa González y María Gabriela Sosa González y Luis Fernando Sosa González y María Luisa González Esponda. Ejecutivo Mercantil 6 Acdos. en Expedientillo. Núm. Exp. 9/2024 Expedientillo.

Gálvez Mondragón Paul Ricardo vs. Avilan N Ignacio y Avilan N María Elena. Medios Preparatorios Civil Cédula. 2 Acdos. Núm. Exp. 147/2025 Principal.

García Huerta Teófila vs. Maqueda Chávez Elizabeth. Ord. Civil 1 Acdo. Núm. Exp. 1033/2023 Principal.

García Jiménez Mónica vs. García Jiménez y Otra Adriana Lucía. Ord. Civil Acuerdo. 1 Acdo. Núm. Exp. 813/2004 Segundo Tomo.

Gómez Lagos María de Los Ángeles vs. Coronel Franco Humberto. Especial Hipotecario Civil Razón Vista. 1 Acdo. Núm. Exp. 925/2010 Segundo Tomo.

González Martínez Tom Arnold vs. García Jijon Guadalupe. Ord. Civil Acuerdo. 1 Acdo. Núm. Exp. 19/2022 Segundo Tomo.

Gutiérrez Márquez Gabriela vs. Fernández Aguilar Justino. Ord. Civil 1 Acdo. Núm. Exp. 409/2020.

Hssbc México, S.A. Ins. Bca. Mlp. Gpo. Fin. HSBC, Div. Fid vs. Aurelio Flores Amador Y/A. Ord. Civil Se Conmirma Sent. que Sobreyesó Juic. de Amapro. 1 Acdo. en Amparo. Núm. Exp. 965/2010 Amparo 583/2023- LII.

Issa Name John vs. Young Lee Joo. Ejecutivo Mercantil la Justicia de la Unión Ampara y Proteje Al Quejoso. 1 Acdo. en Amparo. Núm. Exp. 61/2015 Bis. 2 Amparo 1121/2024.

Lázaro Olivares García vs. Claudia Guerra Cabrera y Cabrera Guerra María del Rocío. Controversias de Arrendamiento Civil Acuerdo. 1 Acdo. Núm. Exp. 921/2022 Principal.

Liberty Fianzas, S.A. de C.V. vs. Constructores de Joltocan, S.A. de C.V. Especial de Fianzas Mercantil Acuerdo. 2 Acdos. Núm. Exp. 937/2024 Principal.

Mancera Mouret Claudia Renee vs. Sánchez Ramírez José Alejandro Arnulfo y Gutiérrez Díaz Maribel y Sánchez Gutiérrez Diana Cristina y Sánchez Gutiérrez Alejandro Arnulfo y Notario Público Número 257 de la Ciudad de México Siendo la Titular el Licenciado Guillermo Aarón Vigil Chapa y Grupo Profuturo Sab de C.V. y Instituto del Fondo Nacional de la Vivienda para los Trabajadores y Registro Público de la Propiedad y del Comercio de la Ciudad de México. Ord. Civil 2 Acdos. Núm. Exp. 509/2023 Principal.

Martínez Leyva Ernesto y Martínez Leyva Renata vs. Garrido Medina Jazmín. Juris. Voluntaria Civil Vista Parte Interesada. 2 Acdos. Núm. Exp. 727/2022 Principal.

Martínez Sandoval Sergio Rafael vs. Guerrero Preciado Mauricio Daniel. Ord. Civil Audiencia. 1 Acdo. Núm. Exp. 845/2022 Principal.

Medina Cordero Neri Erendira vs. Nute Jiménez Dominga. Ord. Civil Acdo. Minuta Sala. 1 Acdo. Núm. Exp. 595/2024 Principal.

Negrete Moreno Juan vs. Yáñez Pineda Miguel. Ord. Civil Vista Parte Interesada. 1 Acdo. en Expedientillo. Núm. Exp. 681/2015 Bis. 1 Expedientillo.

Pérez Arenas Sosa José Luis vs. Dovalina Soriano Julio César y Downte Social Media Sapi de C.V. Ejecutivo Mercantil Autoridad Federal Devuelve Sobre Cerrado. 1 Acdo. en Amparo. Núm. Exp. 221/2024 Amparo D. C.

Phillips Olmedo Irene vs. Banco de México en su Carácter de Fiduciario del Fideicomiso Denominado Fideicomiso Relativo a Los Museos Diego Rivera y Frida Kahlo. Ord. Mercantil Acdo. No Pub. 4 de Abril. 1 Acdo. Núm. Exp. 1091/2024 Principal.

SOLO CONSULTA
SOLO CONSULTA
SOLO CONSULTA

Plata Mirnada Niceto Agustín vs. Osorio Gutiérrez Abraham y Sánchez Guzmán José Alfredo. Controversias de Arrendamiento Civil No Admisorio. 1 Acdo. Núm. Exp. 201/2025 Principal.

Proveedora de Melazas S.A. de C.V. vs. Ingenio Calipam S.A. de C.V. Tercerías Mercantil Reservado y a su Disposición Listas de Remisión Al Aj. 1 Acdo. en Expedientillo. Núm. Exp. 633/2011 Terc. Excl. de Preferencia.

Rojas Zenteno Sonia Idalia vs. Valdez Hernández Raymundo. Ord. Civil Apel. Preventiva. 1 Acdo. Núm. Exp. 611/2024 Principal.

Ruíz Gómez Alejandro. Juris. Voluntaria Civil Se Da por Notificada. 1 Acdo. Núm. Exp. 1029/2022 Principal.

Salazar Velázquez José Trinidad. Juris. Voluntaria Civil Cédula. 2 Acdos. Núm. Exp. 125/2025 Principal.

Scotiabank Inverlat S.A. Institución de Banca Múltiple Grupo Financiero Scotiabank Inverlat vs. León Gutiérrez Sergio Manuel. Especial Hipotecario Civil Se Da por Notificado. 1 Acdo. Núm. Exp. 1039/2024 Principal.

Scotiabank Inverlat, S.A. Inst. Bca. Mlple. Grupo Financiero Scotiabank Inverlat vs. Agroindustrias Lomar Productora de México, S.A. de C.V. y/os. Ord. Civil Se Admite Recurso de Revisión. 1 Acdo. en Amparo. Núm. Exp. 999/2009 Amp. 634/2024- IV.

Sociedad Hipotecaria Federal S.N.C. Institución de Banca de Desarrollo en su Carácter de Fiduciario Sustituto del Fondo de Operación y Financiamiento Bancario a la Vivienda vs. Emilio Domínguez Cruz y Olga Livia Colín Carbajal. Juris. Voluntaria Civil Gorar Diversos Oficios. 1 Acdo. Núm. Exp. 1047/2010.

Sociedad Hipotecaria Federal Sociedad Nacional de Crédito, Institución de Banca de Desarrollo, en su Carácter de Fiduciario Sustituto del Fondo de Operación de Financiamiento Bancario a la Vivienda (Fovi), antes a Través de su Mandatario Banco Nacional de México Sociedad Anónima Integrante del Grupo Financiero Banamex vs. Pérez Hernández Hugo Benjamín. Esp. Hip. Edicto. 1 Acdo. Núm. Exp. 1603/2011.

Tapia Mayen Jaime como Accionista de la Sociedad Técnicos en Especialidades Médicas S.A. de C.V. vs. Mayen Cerón Juna en su Carácter de Administrador Único de la Sociedad Técnicos en Especialidades Médicas S.A. de C.V. Notario Público Número 43 de la Ciudad de México José Emmanuel Cardoso Pérez Grovas. C. Director del Registro Público de la Propiedad y Comercio. Ord. Mercantil Copias Citación. 2 Acdos. Núm. Exp. 715/2016.

Toribio Quintana Cornelio vs. Almaguer Ortega Irma Araceli y Santander Embriz Martha Hortensia y Registro Público de la Propiedad y del Comercio de la Ciudad de México. Ord. Civil Acuerdo. 4 Acdos. Núm. Exp. 81/2025 Principal.

Trancon Guadalupe de Teresa vs. Arsu Servicios S.A. de C.V. y Pérez Gómez Arturo. Controversias de Arrendamiento Civil Acuerdo. 1 Acdo. Núm. Exp. 1175/2022 Principal.

Trejo Álvarez Guadalupe vs. Corredor Insurgentes S.A. de C.V. y Qualitas Compañía de Seguros S.A. de C.V. Ord. Civil Acuerdo. 1 Acdo. Núm. Exp. 1093/2024 Bis. 1 Tomo II.

Valtierra Rodríguez Socorro vs. Santamaría Valtierra Raymundo su Sucesión. Ord. Civil Prevención. 1 Acdo. Núm. Exp. 199/2025 Principal.

Vargas Camaño María Eugenia vs. Guzmán Torres Odilón y Salinas Núñez David. Controversias de Arrendamiento Civil Razón Vista. 1 Acdo. Núm. Exp. 1215/2024 Principal.

Volpi Corona Mauricio vs. Aguilar Pérez Grovas Rodrigo Ignacio. Ord. Civil Minuta Sellada. 1 Acdo. Núm. Exp. 121/2025 Principal.

Wenck Kanert Willy Otto Herman su Sucesión vs. Mendoza Rocha Socorro. Controversias de Arrendamiento Civil Autorizaciones. 1 Acdo. Núm. Exp. 651/2013.

Zermeño Zimbron José Roberto vs. Morales Romero Mario. Controversias de Arrendamiento Civil Acuerdo. 1 Acdo. Núm. Exp. 901/2023 Principal.

De la Barrera Cercas María Alejandra vs. Distribuidora Médica Orion S.A. de C.V. Controversias de Arrendamiento Civil Copias Citación. 1 Acdo. Núm. Exp. 625/2022 Principal.

NO PUBLICADOS

Phillips Olmedo Irene vs. Banco de México en su Carácter de Fiduciario del Fideicomiso Denominado Fideicomiso Relativo a Los Museos Diego Rivera y Frida Kahlo. Ord. Mercantil Acdo. No Pub. del 4 de Abril. 1 Acdo. Núm. Exp. 1091/2024 Principal.

AUDIENCIA

HSBC México Sociedad Anónima Institución de Banca Múltiple Grupo Financiero HSBC. Pasa a Sent. Interl. Vía de Apremio Civil. 1 Audiencia. Núm. Exp. 729/2024 Principal.

LA SECRETARIA DE ACUERDOS
LIC. ROSA ROJAS GONZÁLEZ

SECRETARÍA "B"
ACUERDOS DEL 7 DE ABRIL DEL 2025

Aguilar Falcón Elvia vs. Domínguez Enrich Sebastián. Ejecutivo Civil Acuerdo. 1 Acdo. Núm. Exp. 1614/2024.

Aguilera Vital Julia vs. Salinas Suárez Rolando Dagoberto su Sucesión y Fernández Tovanche Manuel. Ord. Civil 1 Acdo. Núm. Exp. 54/2024 Principal.

Álvarez Sánchez Raúl Ignacio vs. Serrato Ruíz Manuel. Ejecutivo Civil 1 Acdo. Núm. Exp. 1494/2024.

Amico Cap, S.A. P. I. de C.V. Sofom E. N. R. Providencias Precautorias Civil Girar Of. 1 Acdo. en Expedientillo. Núm. Exp. 246/2024 Providencias Precautorias.

Aseguradora Aserta, S.A. de C.V., Grupo Financiero Aserta vs. Rengen Energy Solutions, S.A. de C.V. y Rengen Field Services, S.A. de C.V. y Grupo Sauco, S.A. de C.V. y Famscolari, S.A. de C.V. y Rengen, S.A. de C.V. y Óscar Arturo Scolari Romero. Providencias Precautorias Civil Acdo. Radicación. 1 Acdo. Núm. Exp. 70/2025.

Asesoría y Construcciones Mexicanas S.A. de C.V. vs. Viveros Rojas Rafael. Juris. Voluntaria Civil Admisorio. 1 Acdo. Núm. Exp. 194/2025 Principal.

Autofinanciamiento Automotriz, S.A. de C.V. vs. Salinas Garduño Nahum y Otro. Vía Ejecutiva Cuantía Menor Civil 1 Acdo. Núm. Exp. 1330/2024.

Autofinanciamiento México S.A. de C.V. vs. Cruz Pérez Enrique y Cruz Corona Abigail y Corona Peralta Rocío. Ejecutivo Mercantil Expedientillo. 1 Acdo. en Expedientillo. Núm. Exp. 1880/2024.

Autofinanciamiento México S.A. de C.V. vs. Hernández Cruz Francisco Javier y Rodríguez Nava Juan Carlos. Vía Ejecutiva Cuantía Menor Civil Acdo. Radicación. 1 Acdo. Núm. Exp. 68/2025 Segundo Tomo.

Bachoco Sociedad Anónima de Capital Variable vs. Fundación Jaguar Negro Tiegre Blanco Asociación Civil. Vía Ejecutiva Cuantía Menor Civil Acuerdo. 1 Acdo. Núm. Exp. 1444/2024.

Banca Afirme S.A. Institución de Banca Múltiple, Afirme Grupo Financiero vs. Grupo Añorve S.A. de C.V. y Añorve Meza Ángel Alejandro y Toledano Torres Cinthya. Ejecutivo Civil Actualizar Exh. 1 Acdo. Núm. Exp. 1656/2024.

Banca Mifel S.A. Institución de Banca Múltiple Grupo Financiero Mifel Actuando como Fiduciario en el Fideicomiso 569 2005 vs. Líderes en Proyección Empresarial S.A. de C.V. y Beneficios de Integración Empresarial S.A. de C.V. Controversias de Arrendamiento Civil 1 Acdo. en Expedientillo. Núm. Exp. 184/2022 Expedientillo.

BBVA Bancomer S.A. Institución de Banca Múltiple Grupo Financiero BBVA Bancomer vs. Lara Reyes César Raúl. Esp. Hip. Notario Autoriza. 1 Acdo. Núm. Exp. 1408/2009.

BBVA Bancomer Sociedad Anónima Institución de Banca Múltiple Grupo Financiero BBVA Bancomer hoy Denominada BBVA México Sociedad Anónima Institución de Banca Múltiple Grupo Financiero BBVA México vs. Arista Beltrán Víctor. Ejecutivo Civil Acuerdo. 1 Acdo. Núm. Exp. 1940/2024.

BBVA México vs. Salinas Alvarado María Estela. Especial Hipotecario Civil Acuerdo. 1 Acdo. Núm. Exp. 336/2023 Principal.

Briones Landa Carlos Humberto vs. Physioheal México Sociedad Anónima Promotora de Inversión de Capital Variable y-o. Phisioheal México Sapi de Capital Variable. Ord. Mercantil Acuerdo. 1 Acdo. Núm. Exp. 1012/2023 Principal.

Cervantes Martínez Raúl vs. Cedillo Berrospe Nayeli. Ord. Civil Desahogo de Prevención. 1 Acdo. Núm. Exp. 170/2025 Principal.

Daytona Interlomas S.A. de C.V. vs. Ibarrola Díaz Luis Armando. Ejecutivo Mercantil Devolución Archivo/Exp. 1 Acdo. Núm. Exp. 812/2022 Principal.

Escobedo Solano Carlos y Delgado Álvarez Natalia vs. Solano Benítez de Escobedo Genoveva y Velázquez Jesús. Ord. Civil Admisorio. 1 Acdo. Núm. Exp. 202/2025 Principal.

Gama Valdez Fernando vs. Canales Kadoche y/o Carlos A. Ejecutivo Mercantil 1 Acdo. Núm. Exp. 1204/2018 Tomo IV.

Guzmán Uribe Rodrigo Ramón su Sucesión vs. Maldonado Mena Judith. Ord. Civil Auto. 2 Acdos. Núm. Exp. 1862/2024.

SOLO CONSULTA
SOLO CONSULTA
SOLO CONSULTA

Hernández Velasco Angélica vs. Escalona Castañeda Violeta y Otro. Ejecutivo Cuantía Menor Mercantil Acuerdo. 1 Acdo. Núm. Exp. 1258/2024 Segundo Tomo.

Hinojosa Silva Matías su Sucesión vs. Sosa Araujo Rómulo. Controversias de Arrendamiento Civil Devolución Archivo/Exp. 1 Acdo. Núm. Exp. 1068/2022.

HSBC México S.A. Institución de Banca Múltiple Grupo Financiero HSBC vs. Espinosa Rubio Norma Angélica. Especial Hipotecario Civil Acuerdo. 2 Acdos. en Tercería. Núm. Exp. 444/2016 Bis. 1 Tercería.

HSBC México Sociedad Anónima Institución de Banca Múltiple Grupo Financiero HSBC División Fiduciaria en su Carácter de Fiduciario en el Fideicomiso Número F234036 vs. Juárez Reyes Leonel César. Ejecutivo Civil Acuerdo. 1 Acdo. Núm. Exp. 1738/2024.

Inmobiliaria Hallivis S.A. de C.V. vs. Cruz Ramírez Refugio y Quien También Acostumbra Usar el Nombre como Refugio Cruz Ramírez de García y García Rodríguez Raúl. Especial Hipotecario Civil Auto. 1 Acdo. en Amparo. Núm. Exp. 1334/2018 Amparo 912/2023-VI.

León Velarde Marco Aurelio. Ord. Civil Auto. 2 Acdos. en Amparo_ Buscador. Núm. Exp. 1986/2024 Amparo 755/2024-V.

Martínez González Hugo Ezequiel vs. Grupo Mexicano de Seguros S.A. de C.V. Ord. Civil Acuerdo. 1 Acdo. Núm. Exp. 1878/2024.

Martínez Jiménez Armando vs. Valencia Jiménez Karen Itzel. Controversias de Arrendamiento Civil Amparo 572/2025-V. 1 Acdo. en Amparo. Núm. Exp. 294/2023 Amp. 572/2025-V.

Nava Peña Juan vs. Gutiérrez Juárez José Eduardo y Notario Público Número 196 de la Ciudad de México Licenciado Erick S Pulliam Aburto y Director del Registro Público de la Propiedad y del Comercio de la Ciudad de México. Ord. Civil Acuerdo. 1 Acdo. Núm. Exp. 26/2025 Principal.

Olvera María Concepción García vs. Castillo Vargas José Luis. Ord. Civil Acdo. II. 2 Acdos. Núm. Exp. 1928/2024.

Ortega Rodríguez Susy vs. Grupo Mexicano de Seguros S.A. de C.V. Ord. Civil Acuerdo. 1 Acdo. Núm. Exp. 898/2024 Principal.

Osorno Victorero Munuel Gustavo Rafael vs. Villagómez Hernández José Manuel. Especial Hipotecario Civil Ratificar Escrito. 1 Acdo. Núm. Exp. 648/2014 Segundo Tomo.

Pérez Collado Marianela Covadonga vs. Collado y González María Nelina Encarnación Ramona y Marianela Collado González y-o. María Nelina Collado González y María Neloina Collado González de Pérez. Especial Hipotecario Civil Acuerdo. 1 Acdo. Núm. Exp. 748/2024 Principal.

Peña Coleman Tania Verónica vs. Olvera San Juan Víctor Alfonso. Ord. Civil Devolución Archivo/Exp. 1 Acdo. Núm. Exp. 230/2024 Principal.

Ramírez Picazo Javier Ángel vs. Grupo Mexicano de Seguros S.A. de C.V. Ord. Civil Acuerdo. 1 Acdo. Núm. Exp. 996/2023 Tomo II.

Ramírez Reynoso Cecilia y Ramírez Reynoso Eduardo y Aguilera Loya Graciela vs. Qualitas Compañía de Seguros S.A. de C.V. Ord. Civil Audiencia. 1 Acdo. Núm. Exp. 1126/2024 Principal.

Ríos Moreno Antonio vs. Grupo Mexicano de Seguros S.A. de C.V. Ord. Civil Acuerdo. 1 Acdo. Núm. Exp. 790/2023 Tomo II.

Rivera Gudiño María Eugenia vs. Rivera Martínez Lourdes Angélica. Ord. Civil Auto 2. 2 Acdos. en Amparo. Núm. Exp. 342/2023 Amparo 28/2025.

Rosario Pompa Rafael su Sucesión vs. Instituto para Devolver Al Pueblo Lo Robado y Banco Nacional de México S.A. Integrante del Grupo Financiero Banamex. Ord. Civil Acdo. 2. 2 Acdos. Núm. Exp. 36/2025 Principal.

Rosas Cuéllar Israel Tomás vs. Jiménez García Georgina. Ejecutivo Civil 1 Acdo. Núm. Exp. 332/2022 Principal.

Secreto. Ord. Civil Acuerdo. 1 Acdo. Núm. Exp. 996/2023 Tomo II.

Socafi S.A. de C.V. vs. Cárdenas Durán César y Torres Martínez Catalina. Ejecutivo Mercantil Of. Archivo. 1 Acdo. en Expedientillo. Núm. Exp. 60/2023 Bis. 1 Expedientillo.

Sociedad Hipotecaria Nacional de Crédito Institución de Banca de Desarrollo en su Carácter de Fiduciario Sustituto del Fondo de Operación y Financiamenito Bancario a la Vivienda Fovi antes Banco de México a Través de su Mandatario Banco Nacional de México S.A. Integrante del Grupo Financiero Banamex vs. Patiño Vega Marco Antonio y Otro. Especial Hipotecario Civil Acuerdo. 1 Acdo. Núm. Exp. 1218/2018.

Ssc Consultores Sociedad Anónima de Capital Variable vs. Sain Soplai S de R.L. de C.V. y Gay Cordero Giovanna. Vía Ejecutiva Cuantía Menor Civil Auto. 1 Acdo. Núm. Exp. 1434/2024.

Terra Alacrán, Sociedad Anónima Promotora de Inversión de Capital Variable vs. Cinépolis de México, Sociedad Anónima de Capital Variable. Controversias de Arrendamiento Civil Acuerdo. 1 Acdo. en Amparo. Núm. Exp. 474/2020 Amparo.

Tiendas Soriana S.A. de C.V. vs. Unión Yash S.A. de C.V. Controversias de Arrendamiento Civil Acdo. Expdllo. II. 2 Acdos. en Expedientillo. Núm. Exp. 486/2019 Expedientillo.

Tlaltilolpa Peña Luis vs. Condominio Insurgentes. Ejecutivo Mercantil Audiencia. 1 Acdo. Núm. Exp. 394/2012 Segundo Tomo.

Vázquez Jiménez Alma Leticia vs. Vázquez Gutiérrez Abundio y Jiménez Jiménez Petra. Ord. Civil Requerimiento. 1 Acdo. Núm. Exp. 204/2025 Principal.

Velázquez Martínez Ana María Eugenia vs. Trejo Aguirre Ernesto y Meza Hernández Lizzete Angélica. Vía de Apremio Civil Requerimiento. 1 Acdo. Núm. Exp. 200/2025 Principal.

Zepeda Mariñez Albalicia su Sucesión vs. Wilson Zepeda Claudia Gabriela. Medios Preparatorios Civil Acuerdo. 1 Acdo. Núm. Exp. 766/2024 Principal.

MAL PUBLICADOS

Alatorre Rodríguez Adriana Guadalupe vs. Guzmán González Juan Manuel. Ord. Civil Acuerdo. 1 Acdo. Núm. Exp. 1236/2024 Principal.

SENTENCIA INTERLOCUTORIA

Daimler Financial Services México, Sociedad de Responsabilidad Limitada de Capital Variable vs. H&P International Cargo, Sociedad Anónima de Capital Variable y Héctor Pérez Rosas. Especial Mercantil Mercantil Sent. Interl. 1 Núm. Exp. 108/2025 Inc. de Providencias Precautorias

Lamar Ordóñez Consuelo vs. Brito Lamar Patricia. Ord. Civil Sent. Interl. 1 Núm. Exp. 574/2019

LA SECRETARIA DE ACUERDOS
LIC. ESMERALDA CID CAMACHO

DÉCIMO TERCERO DE LO CIVIL

SECRETARÍA "A"
ACUERDOS DEL 7 DE ABRIL DEL 2025

Prima Administradora de Activos, S.A. de C.V. vs. Norberto Salazar Landero. Especial Hipotecario Civil 1 Acdo. Núm. Exp. 1587/2024.

Abud Semerena José Luis vs. Marcelo Pinto Juan y Guízar Viascan Daniel. Controversias de Arrendamiento Civil 4 Acdos. en Amparo. Núm. Exp. 1335/2024 Amparo 1356/2024 Promov. por Juan Marcelo Pinto.

Almonte Gutiérrez Juan Carlos vs. Ramírez Carrillo Mayolo y Amaya Aguilar Irma. Especial Hipotecario Civil 1 Acdo. Núm. Exp. 383/2022.

Banca Afirme S.A. Institución de Banca Múltiple Afirme Grupo Financiero vs. Vázquez de la Rosa María Cristina. Ejecutivo Mercantil 1 Acdo. Núm. Exp. 1407/2024.

Banca Afirme S.A. Institución de Banca Múltiple Afirme Grupo Financiero vs. Vázquez de la Rosa María Cristina. Ejecutivo Mercantil 1 Acdo. en Incidente. Núm. Exp. 1407/2024 Providencias Precautorias.

Banco Mercantil del Norte, S.A., Institución de Banca Múltiple, Grupo Financiero Banorte vs. Rodríguez Garfías Julio y Razo Jiménez Lucía. Especial Hipotecario Civil 1 Acdo. Núm. Exp. 1475/2024 Tomo II.

Banco Mercantil del Norte, Sociedad Anónima, Institución de Banca Múltiple, Grupo Financiero Banorte vs. Julio Jesús Figueroa León. Especial Hipotecario Civil 1 Acdo. Núm. Exp. 1977/2024.

Banco Santander México Sociedad Anónima Institución de Banca Múltiple Grupo Financiero Santander México vs. Aguilar Torres Jorge Iván. Especial Hipotecario Civil Causa Ejecutoria. 1 Acdo. Núm. Exp. 251/2021 Tomo II.

Cano Jiménez Jorge vs. Miguel Antonio García Gallegos. Especial Hipotecario Civil 1 Acdo. en Amparo. Núm. Exp. 1583/2024 Amparo Directo Promov. por Miguel Antonio García Gallegos.

Ci Banco S.A. Institución de Banca Múltiple vs. Urbina Núñez Gustavo y Ana María Saldaña Colín. Especial Hipotecario Civil 1 Acdo. Núm. Exp. 373/2013 Tomo II.

Ckd Activos 8, Sociedad Anónima Promotora de Inversión de Capital Variable vs. Rodríguez Sion Gabriel y Rodríguez Condado Rosalba. Especial Hipotecario Civil 1 Acdo. Núm. Exp. 975/2018.

SOLO CONSULTA
SOLO CONSULTA
SOLO CONSULTA

Cueva Leal Sergio vs. Intermediación Inmobiliaria Gutza S.A. de C.V. Ord. Civil 1 Acdo. Núm. Exp. 1527/2024.
Dessetec Desarrollo de Sistemas, Sociedad Anónima de Capital Variable vs. Maya Flores Ruth. Especial Hipotecario Civil 1 Acdo. Núm. Exp. 597/2011 Tomo II.
Fernández León Laura Miriam vs. Graciela Chávez García. Ord. Civil 1 Acdo. Núm. Exp. 1603/2024.
Gallegos Chávez Palmidia Ester, También Conocida como Gallegos Chávez Palmidia, Gallegos Chávez Palmidya, Gallegos Chávez de Montero Palmidya; Gallegos de Montero Palmidia; Gallegos de Montero Palmidya y G. de Montero Palmidya, su Sucesión vs. Intertac de México, S.A. de C.V., y Pérez García Ricardo. Controversias de Arrendamiento Civil Expedientillo. 1 Acdo. Núm. Exp. 327/2020.
González Uraga Romualda Luisa y Bazán Coronado Bernardo Moisés vs. Gama García Leonardo Daniel y García Morales Martha. Controversias de Arrendamiento Civil 1 Acdo. Núm. Exp. 779/2024.
González Neri Patricia vs. Concepción Hernández de Rosales. Ord. Civil 2 Acdos. Núm. Exp. 71/2025.
HSBC México, S.A. Institución de Banca Múltiple, Grupo Financiero HSBC vs. Gruas y Autotransportes Velázquez, S.A. de C.V., Apolonio Velázquez Jorge y Valencia Cano José Luis. Ejecutivo Mercantil Expedientillo. 1 Acdo. Núm. Exp. 307/2021.
Juárez María Amparo, su Sucesión vs. Villaseñor Navarro Jesús y Otro. Ord. Civil 2 Acdos. Núm. Exp. 753/1999.
Layhermex, S.A. de C.V. vs. Andamios Internacionales, S.A. de C.V. y García Martínez Adolfo. Ejecutivo Mercantil 1 Acdo. Núm. Exp. 95/2022 Tomo II.
Lgf Occidente S.A. de C.V. Sofom Enr vs. Álvarez Estudillo Eduardo. Ord. Civil 1 Acdo. Núm. Exp. 147/2025.
Lima Hernández Victoria vs. Islas Canales Petra. Ord. Civil Apelación. 1 Acdo. Núm. Exp. 1037/2023.
Magaña Burgos Pedro Alexander vs. Axa Seguros S.A. de C.V. Ord. Civil 1 Acdo. Núm. Exp. 1143/2024.
Martínez Almazán Víctor Humberto vs. Thurmer Franssen Dirk y Martínez Almazán Víctor Humberto. Medios Preparatorios Civil Requerimiento Exhibición Documentos. 1 Acdo. Núm. Exp. 199/2025.
Martínez del Valle Mario Isaac vs. Gutiérrez Padilla Edith y Pamatz Ángel Antonia y Rodríguez Sánchez Lourdes y Hernández Ruíz Mayra y Guerrero Ruíz Ignacio y Hernández Ruíz Mara P. Ord. Civil 1 Acdo. Núm. Exp. 983/2022.
Mejía Sánchez Leopoldo vs. Acero Chávez Guadalupe. Juris. Voluntaria Civil 1 Acdo. Núm. Exp. 119/2025.
Montaño Martínez Elvia vs. Martínez Medina Antonia y Director del Registro Público de la Propiedad y de Comercio de la Ciudad de México. Ord. Civil 1 Acdo. Núm. Exp. 51/2025.
Orozco Fritz Maya vs. Reyes Hernández Pablo y C. Director (A) General del Registro Público de la Propiedad y de Comercio de la Ciudad de México. Ord. Civil 1 Acdo. Núm. Exp. 1023/2023.
Pérez Fernández María Ángeles y También Conocida como Pérez Fernández Ángeles Tarsila vs. Albuerne Ponce José Manuel. Controversias de Arrendamiento Civil 2 Acdos. Núm. Exp. 1837/2024.
Pérez García Miriam vs. Álvarez Badillo Guadalupe. Ejecutivo Mercantil 1 Acdo. Núm. Exp. 1163/2018.
Pérez López Ernesto vs. Gorodezky Lauferman Jacobo, su Sucesión. Ord. Civil Expedientillo. 1 Acdo. en Expedientillo. Núm. Exp. 909/2016.
Productos Eléctricos y Ferreteros S.A. de C.V. vs. Giro Globalizando Industria y Robotica S.A. de C.V. y San Agustín Soto Francisco. Ejecutivo Mercantil 1 Acdo. Núm. Exp. 1717/2024.
Ramírez Peréz José Ignacio vs. Elisea Higareda Alicia. Especial Hipotecario Civil 1 Acdo. Núm. Exp. 557/2000 Tomo Dos.
Secreto. Ejecutivo Mercantil 1 Acdo. Núm. Exp. 1289/2023.
Secreto. Ejecutivo Mercantil 1 Acdo. Núm. Exp. 1519/2024.
Secreto. Ejecutivo Mercantil 1 Acdo. Núm. Exp. 443/2024.
Sierra Basuto Gerardo vs. Grupo Constructor Reying, S.A. de C, V, y Otro. Especial Hipotecario Civil 1 Acdo. Núm. Exp. 1449/2019.
Sociedad Hipotecaria Feeral, S.N.C. Inst. de Bca. de Des vs. Avilés García Susana. Especial Hipotecario Civil Expedientillo. 1 Acdo. Núm. Exp. 815/2010.
Suárez de Miguel Alfredo vs. Elías Mata Lázaro y Otro. Especial Hipotecario Civil 1 Acdo. Núm. Exp. 85/2005 Tomo III.
Tip de México S de R. L. de C.V. vs. Terraports S.A. de C.V. y Otra. Ejecutivo Mercantil 1 Acdo. Núm. Exp. 703/2008 Tomo Viii.
Zárate Cortés Ángel vs. María Carmen Yesenia Ferrara Solís de Verduzco. Especial Hipotecario Civil 1 Acdo. Núm. Exp. 1297/2018.

NO PUBLICADOS

Banco Invex, S.A. Institución de Banca Múltiple, Invex Grupo Financiero, Fiduciario, en su Carácter de Fiduciario del Fideicomiso Número 1301 vs. Juan Pablo Paniagua Zubiria. Especial Hipotecario Civil 2 Acdos. Núm. Exp. 103/2025.
Grupo Bajo Cero, S.A. de C.V. vs. Fabrica de Hielo Apodaca, S.A. de C.V. y Fernández de Lara José Pablo. Controversias de Arrendamiento Civil 1 Acdo. Núm. Exp. 1051/2022 Tomo II.
Hadid Quintana Moisés vs. Kusheri S.A. de C.V. y Olvera Romero José Filiberto y Ramírez Reséndiz Olivia. Controversias de Arrendamiento Civil 1 Acdo. Núm. Exp. 751/2024.
Martínez Garrido Claudia vs. García Vargas Catalina. Controversias de Arrendamiento Civil 1 Acdo. Núm. Exp. 133/2025.
Medina Lara Octavio y Gp Servicios e Instalaciones. S.A. de C.V. vs. B&M Consultores y Asociados, S. C. Ord. Civil 2 Acdos. Núm. Exp. 723/2022 Tomo II.
Peña Ovando José Carlos y Peña Martínez Pedro y Peña Martínez Concepción y Peña Martínez José Ángel vs. Grupo Mexicano de Seguros S.A. de C.V. Ord. Civil 3 Acdos. Núm. Exp. 103/2022 Tomo II.
Rebolledo Castro Ramón vs. Ruíz Zárate Beatriz. Ord. Civil 3 Acdos. en Amparo. Núm. Exp. 937/2021 Amparo 496/2025 Promov. por Enrique Carillo González.

AUDIENCIA

Flores Puebla María del Rocío vs. Qualitas Compañía de Seguros S.A. de C.V. y Castro Vázquez Óscar Jesús. Aud. Ord. Civil. 1 Audiencia. Núm. Exp. 1071/2024.

NO PUBLICADOS

Pérez Novelo José Antonio vs. Euan Medina Victoria. Aud. Especial Hipotecario Civil. 1 Audiencia. Núm. Exp. 1511/2024.

LA SECRETARIA DE ACUERDOS
LIC. IRMA VELASCO JUÁREZ

SECRETARÍA "B"
ACUERDOS DEL 7 DE ABRIL DEL 2025

. HSBC México S.A. Institución de Banca Múltiple Grupo Financiero HSBC antes Banco Internacional, S.A. Institución de Banca Múltiple Grupo Financiero Bital, antes Banco Internacional, S.A. Grupo Financiero Primero Internacional vs. Navarro Ugalde Enrique y Otra. Especial Hipotecario Civil 1 Acdo. Núm. Exp. 236/2006 Tomo II.
Aguilar y Bell Gabriela Victoria Eugenia su Sucesión vs. Valinteriore, Sociedad Anónima de Capital Variable y Sucesión de Ivonne Marcela Echeverría Cortés. Especial Hipotecario Civil 1 Acdo. Núm. Exp. 2088/2024.
Alba Rodríguez Benjamín y Otros vs. Banco Unión, S.A. Ord. Mercantil 1 Acdo. Núm. Exp. 1562/2024 Tomo III.
Arellano Rodríguez María Soledad vs. Dergal Arellano Zuleica. Ord. Civil 1 Acdo. Núm. Exp. 488/2022 Tomo II.
Arrendadora y Factor Banorte S.A. de C.V., Sociedad Financiera de Objeto Múltiple, Entidad Regulada, Grupo Financiero Banorte. Especial Hipotecario Civil 1 Acdo. Núm. Exp. 448/2010.
Ávila Arellano Cecilia vs. Ávila Arellano Esther. Ord. Civil 2 Acdos. Núm. Exp. 966/2024.
Azcarategui Arce Yazmín Esperanza vs. María Victoria Nieto Sans. Especial Hipotecario Civil 1 Acdo. Núm. Exp. 1560/2024 Tomo II.
Banco Inbursa S.A. Institución de Banca Múltiple Grupo Financiero Inbursa vs. Vías Concesionadas del Norte S.A. de C.V. y Abed Schekaiban Miguel José y Consorcio de Inmuebles Industriales S.A. de C.V. y Grupo Desarrollador Mexicano S.A. de C.V. Ejecutivo Mercantil 1 Acdo. Núm. Exp. 1844/2024.
Banco Mercantil del Norte, S.A. Institución de Banca Múltiple, Grupo Financiero Banorte vs. Martínez Ramírez Elizabeth. Especial Hipotecario Civil 1 Acdo. Núm. Exp. 1456/2019 Tomo II.
Banco Mercantil del Norte, S.A., Institución de Banca Múltiple, Grupo Financiero Banorte vs. Figueroa Camacho Edmundo. Especial Hipotecario Civil 1 Acdo. Núm. Exp. 1634/2024.
Banco Multiva, S.A. Institución de Banca Múltiple, Grupo Financiero Multiva vs. Sergio Gustavo Negrete Borja, José Alberto Valle Oropeza y María Dolores García Pérez. Ejecutivo Mercantil 1 Acdo. Núm. Exp. 1964/2024 Tomo II.

SOLO CONSULTA
SOLO CONSULTA
SOLO CONSULTA

Banco Nacional de Comercio Interior vs. Aldemex, S.A. de C.V. Ejecc. de Garantías Otorgadas Mediante Prenda Sin Transmisión de Pos. y Fideicomiso de Garantía (Procedimiento Extrajudicial) Paz Mercantil 1 Acdo. en Expedientillo. Núm. Exp. 1220/2024 Bis. 1.

Banco Santander México S.A., Institución de Banca Múltiple, Grupo Financiero Santander México vs. Top Sur Tres y del Castillo Alva Jorge y del Castillo Alva José Armando y Solís del Castillo Jorge y Casasol Pedregal S.A. P. I. de C.V. Ejecutivo Mercantil 2 Acdos. Núm. Exp. 544/2024.

Banco Santander México, S.A., Institución de Banca Múltiple, Grupo Financiero Santander México vs. Distribuidora la Hidrocalida, S.A. de C.V., y Alfaro Covarubias Víctor Manuel. Ejecutivo Mercantil 1 Acdo. Núm. Exp. 1374/2018 Tomo II.

BBVA México S.A. Institución de Banca Múltiple Grupo Financiero BBVA México vs. Ortiz Flores Eduardo. Especial Hipotecario Civil 2 Acdos. Núm. Exp. 864/2024.

Bulos Cano Miguel Eduardo y Cano Verea Luisa Fernanda vs. Finae S.A. P. I. de C.V., Sofom, E. N. R. Ord. Mercantil 1 Acdo. en Expedientillo. Núm. Exp. 768/2023.

Cabrera Flores Rodolfo Miguel vs. De la Cruz Escalante Welman Noé. Ejecutivo Mercantil 1 Acdo. Núm. Exp. 834/2016 Tomo II.

Carreño Santibañez Juana vs. García Ibarra Reyna. Controversias de Arrendamiento Civil 2 Acdos. Núm. Exp. 1148/2024.

Chavarría Lozano Manuela vs. Qualitas Compañía de Seguros S.A. de C.V. Ord. Civil 2 Acdos. Núm. Exp. 750/2024 Tomo II.

Cibanco S.A., Institución de Banca Múltiple, en su Carácter de Fiduciario en el Fideicomiso Número F/00430 vs. Martínez Juárez Félix. Especial Hipotecario Civil 1 Acdo. Núm. Exp. 568/2016 Tomo II.

Corral Benítez Arturo Javier vs. Rizo Flores Daniel Ricardo. Controversias de Arrendamiento Civil 4 Acdos. en Seccion_De_ Ejecución. Núm. Exp. 844/2024.

Daimler Financial Services México S de R.L. de C.V. vs. Dávila Gómez Autotransportes S.A. de C.V. y Dávila Rodríguez Francisco José y Dávila Gómez Alma Cristina. Ejecutivo Mercantil 1 Acdo. Núm. Exp. 1862/2024 Tomo II.

Díaz Zárate Daniel vs. García Mancilla Vicente. Ord. Civil Prevenido. 1 Acdo. Núm. Exp. 198/2025.

Dorama Institución de Garantías S.A. vs. Ireca Arquitectos e Ingenieros S a de C V. Ord. Civil Dada Cuenta. 1 Acdo. Núm. Exp. 168/2025.

Elizarrarás Ávila Miriam Betzabe vs. Martínez García Víctor Hugo. Ejecutivo Mercantil 2 Acdos. Núm. Exp. 638/2023.

Espejel Ángel Luis, su Sucesión vs. Alarcón Morales Susana Esther, Cruz Mendoza Gabriel y Morales Gatica Esther. Ord. Civil 2 Acdos. Núm. Exp. 40/2019 Tomo III.

Flores Gómez Karla Liliana vs. Sánchez Anduaga Luis Ernesto. Controversias de Arrendamiento Civil 1 Acdo. Núm. Exp. 1096/2024.

Fomento Mexicano de Turismo S.A. de C.V. vs. Espinosa de Los Monteros Flores Francisco Daniel. Ejecutivo Mercantil 1 Acdo. Núm. Exp. 1346/2024.

G500 Sapi de C.V. vs. Miniexpress México Norte S de R.L. de C.V. Ord. Civil Prevenido. 1 Acdo. Núm. Exp. 194/2025.

García Guevara y Asociados S.C. vs. Derematecom de México S de R.L. de C.V. Mercado Libre. Ord. Mercantil 1 Acdo. Núm. Exp. 450/2024.

Gdc Difusión Cientifica S.A. de C.V. vs. Vinitari Comercializadora S.A. de C.V. y Báez Molina Ricardo. Ejecutivo Mercantil 1 Acdo. en Amparo. Núm. Exp. 92/2021 Amparo 466/2024 Promov. por Vinitori Comercializadora S.A. de C.V.

Gdc Difusión Cientifica S.A. de C.V. vs. Vinitari Comercializadora S.A. de C.V. y Báez Molina Ricardo. Ejecutivo Mercantil 2 Acdos. en Amparo. Núm. Exp. 92/2021 Amparo 51/2025 Promov. por Ricardo Báez Molina.

Gdc Difusión Cientifica S.A. de C.V. vs. Vinitari Comercializadora S.A. de C.V. y Báez Molina Ricardo. Ejecutivo Mercantil Puesta a Disposición. 1 Acdo. Núm. Exp. 92/2021 Tomo III.

Gómez Ruíz Edna vs. Soriano Quintanar Dulce María. Controversias de Arrendamiento Civil 1 Acdo. Núm. Exp. 6/2020.

Govea Sayavedra su Sucesión Juan vs. León Yáñez Rodrigo Daniel. Controversias de Arrendamiento Civil 1 Acdo. Núm. Exp. 1070/2024.

Grupo Mexicano de Seguros, S.A. de C.V. vs. Cbl Insurance Limited. Ord. Mercantil 1 Acdo. en Amparo. Núm. Exp. 104/2019 Amparo 626/2024 Promov. por Cbl Insurence Limited.

Guevara Islas Eduardo vs. Gómez Mendoza Eleazar. Ejecutivo Mercantil 1 Acdo. en Expedientillo. Núm. Exp. 850/2019.

Guillermo Martínez Ángeles su Sucesión. Ord. Civil 2 Acdos. en Expedientillo. Núm. Exp. 250/2011 Amparo 573/2025 Guillermo Martínez Ángeles su Sucesión Juz. 21.

Héctor Jossue Chong Aragón. Ord. Civil 3 Acdos. en Amparo_ Buscador. Núm. Exp. 560/2025 Amparo 560/2025 ´Promov. Pro Héctor Jossue Chong Aragón.

Hemar Logistic, S. de R. L. de C.V. vs. Oviedo Figueroa Roberto. Especial Hipotecario Civil 1 Acdo. Núm. Exp. 1616/2024 Tomo II.

HSBC México S.A. Institución de Banca Múltiple Grupo Financiero HSBC vs. Rodríguez Reyes Bernardo y Aguilar García Jafet del Carmen. Especial Hipotecario Civil 1 Acdo. Núm. Exp. 1386/2024.

Islas Martínez Raquel y Raquel Islas Vda. de Fragoso O. Raquel Islas de Fragoso vs. Morales Ruíz Aldo. Ord. Civil 1 Acdo. Núm. Exp. 1418/2024.

José Ernesto Ruíz Aupart. Controversias de Arrendamiento Civil 2 Acdos. en Amparo. Núm. Exp. 438/2023 Amparo 31/2025 Promov. por José Ernesto Ruíz Aupart.

López Villalobos Ramón vs. Ricardi Tirado de López María Dolores su Sucesión y También Conocida como Dolores Ricardi Tirado de López su Sucesión. Ord. Civil Desechado. 1 Acdo. Núm. Exp. 166/2025.

Méndez Velázquez María de Lourdes vs. Román Hernández de Cabrera Balbina y Villa Ortuño Rosalba y C. Director del Registro Público de la Propiedad y del Comercio de la Ciudad de México. Ord. Civil Apelación. 1 Acdo. Núm. Exp. 182/2023.

Muebles Fraver S.A. de C.V. vs. Pérez Íñiguez Isabel Gabriela. Ord. Civil 1 Acdo. Núm. Exp. 418/2009 Tomo II.

Nadro S.A. P. I de C.V. vs. Pedraza Zamarripa Ignacio y Fajardo Núñez María de Jesús. Ejecutivo Mercantil 1 Acdo. Núm. Exp. 1550/2024.

Peñaloza Espinosa María Elena vs. Valdez Vásquez Bertha y Martínez Gallardo Paula. Ord. Civil Prevenido. 1 Acdo. Núm. Exp. 200/2025.

Pontones Sendra Alberto vs. García Espino Carlos Alberto y Ruíz Aupart José Ernesto. Controversias de Arrendamiento Civil 1 Acdo. Núm. Exp. 438/2023.

Recuperadora de Deuda Hipotecaria S. de R. L. de C.V. hoy la Cesionaria Inmobiliaria y Constructora Almin, S.A. de C.V. vs. Trejo Pérez Jesús y García Camacho Juana. Especial Hipotecario Civil 1 Acdo. Núm. Exp. 1486/2019 Tomo II.

Romero Pérez Ernesto vs. Pérez Martínez Amalia. Ord. Civil Prevenido. 1 Acdo. Núm. Exp. 196/2025.

Ruíz Romero Jorge Vicente y Ramírez Hernández Jenny y R. R. R. M. y la Menor vs. Seguros Inbursa S.A. Grupo Financiero Inbursa. Ord. Civil 1 Acdo. Núm. Exp. 142/2025.

Santoscoy Fava Laura Elena vs. Pla Riley Gerardo y Quinlan Riley y Thacker Ann. Controversias de Arrendamiento Civil 1 Acdo. Núm. Exp. 1360/2024.

Santoscoy Fava Laura Elena vs. Pla Riley Gerardo y Quinlan Riley y Thacker Ann. Controversias de Arrendamiento Civil 2 Acdos. en Amparo. Núm. Exp. 1360/2024 Amparo 1091/2024 Promov. por Ann Quinian Riley y Thacker.

Scotiabank Inverlat, S.A., Institución de Banca Múltiple, Grupo Financiero Scotiabank Inverlat vs. Luis Ángel Herver Porrás. Especial Hipotecario Civil 1 Acdo. Núm. Exp. 1264/2024 Tomo II.

Sofimex, Institución de Garantías, S.A. vs. Proyectos y Construcciones Layetzi, S.A. de C.V. y Cruz Toledo Froylan. Especial de Fianzas Mercantil 1 Acdo. Núm. Exp. 886/2022.

Solución de Activos Residenciales S. de R. L. de C.V. vs. Martha Alicia Meza Trejo y Otro. Especial Hipotecario Civil 1 Acdo. en Amparo. Núm. Exp. 1450/2024 Amparo 386/ 2025 Promov. por Miariam Reynoso Meza.

The Bank Of New York Mellon, S.A. Institución de Banca Múltiple Actualmente Ci Banco S.A. Institución de Banca Múltiple Fiduciaria vs. Yebel Jesús Piñon Avilés. Especial Hipotecario Civil 1 Acdo. en Amparo. Núm. Exp. 12/2014 Amparo #31 Promov. por Yebel de Piñon Avilés.

Vargas Gómez Antonio de Jesús y Vargas Gómez Alejandra vs. Vargas Gómez Enrique. Ord. Civil 1 Acdo. Núm. Exp. 1836/2024.

Vázquez Díaz Fernando vs. Botello Valencia J Cruz y Hernández Pérez M Remedios. Ord. Civil 1 Acdo. Núm. Exp. 128/2025.

Vázquez Ortiz Emilio y Georonima Ramírez de Vázquez vs. Lorenzo García Hernández, su Sucesión. Ord. Civ. 2 Acdos. Núm. Exp. 626/1995.

SOLO CONSULTA
SOLO CONSULTA
SOLO CONSULTA

Banco Actinver, Sociedad Anónima, Institución de Banca Múltiple, Grupo Financiero Actinver, como Fiduciario del Fideicomiso Identificado Con el Número 1401, Denominado Fideicomiso Fibra Uno vs. Global Retail Usa, Sociedad Anónima de Capital Variable y Ramos Andujo Miguel. Controversias de Arrendamiento Civil 1 Acdo. Núm. Exp. 672/2023.

SENTENCIA INTERLOCUTORIA

HSBC México S.A. Institución de Banca Múltiple Grupo Financiero HSBC vs. Rodríguez Reyes Bernardo y Aguilar García Jafet del Carmen. Especial Hipotecario Civil Aud. de Remate Primera Almoneda 1 Núm. Exp. 1386/2024

LA SECRETARIA DE ACUERDOS
LIC. DALÍLA ANGELINA COTA

DÉCIMO CUARTO DE LO CIVIL

SECRETARÍA "A"
ACUERDOS DEL 7 DE ABRIL DEL 2025

Adelanto Express, S.A. de C.V. Sofom E. N. R vs. Rodríguez Benito Panuncio. Providencias Precautorias Mercantil 1 Acdo. Núm. Exp. 781/2024.

Alvarado Yáñez Edith Araceli vs. Olivia Camacho Bustillo y Hospital Médica Sur, S.A. B de C.V. Ord. Civil 1 Acdo. Núm. Exp. 1211/2019 Tomo III.

Amado Vallejo Braulio Alejandro y Villaseñor Franco Carlos Daniel y Reinosa Muñoz Jaime y de Oyarzábal Boyer, Andrés y de Oyarzábal Boyer Guillermo y Inmointeligentes S. de R. L. de C.V. vs. Covalto Ventures S. de R. L. de C.V. y Covalto Llc. Ord. Mercantil 1 Acdo. en Amparo. Núm. Exp. 1095/2023 Amparo Indirecto 15/2024.

Aviña Martínez José Luís vs. Rojas García Rafael Francisco. Especial Hipotecario Civil 1 Acdo. Núm. Exp. 107/2009.

Banco Mercantil del Norte S.A., Institución de Banca Múltiple, Grupo Financiero Banorte vs. Beatriz Trujillo Ramírez y Fortino Flores Vega. Especial Hipotecario Civil 1 Acdo. Núm. Exp. 1257/2007 Tomo II.

Banco Monex Sociedad Anónima, Institución de Banca Múltiple Monex, Grupo Financiero en su Carácter Única y Exclusivamente como Fiduciario del Fideicomiso Empresarial Irrevocable de Administración y Garantía Número F 3443 vs. Yolanda Verónica Gómez Miramóntes. Vía de Apremio Civil Principal. 1 Acdo. Núm. Exp. 189/2025.

Banco Nacional de México, S.A., Integrante del Grupo Financiero Banamex Accival vs. José Luis González Meneses y Otra. Esp. Hip. 1 Acdo. Núm. Exp. 1605/2024.

Banco Santander México S.A. Institución de Banca Múltiple Grupo Financiero Santander México vs. Medina Velasco Alejandro. Especial Hipotecario Civil 1 Acdo. Núm. Exp. 1385/2024.

Barragán Vargas María de Los Ángeles vs. Santeliz de Aguilar María Virginia. Ord. Civil 1 Acdo. Núm. Exp. 151/2025.

BBVA México, Sociedad Anónima, Institución de Banca Múltiple, Grupo Financiero BBVA México vs. Mayen Castillo Araceli Oliva. Especial Hipotecario Civil 1 Acdo. Núm. Exp. 81/2025.

Belmont Hernández Jorge vs. González Villaseñor. Lesbia Arabel. Ord. Civil 1 Acdo. Núm. Exp. 1467/2024 Tomo IV.

Compañía Mexicana de Aviación, S.A. de C.V. vs. Centro de Capacitación Alas de América, S.A. de C.V. Ord. Civil 1 Acdo. en Amparo. Núm. Exp. 265/2018 Amparo Indirecto 165/2025.

Díaz Negrete, Quien También Acostumbra Usar Los Nombres de Díaz Negrete, María Guadalupe, Díaz Negrete, Guadalupe y Díaz Negrete, M Guadalupe Ma. Guadalupe vs. Campos Licastro Saldaña Mario Javier. Especial Hipotecario Civil 1 Acdo. en Amparo. Núm. Exp. 697/2001 Amparo Indirecto 438/2024-III. I.

Flux Financiera, S.A. de C.V., Sofom, E. N. R vs. Grupo Cinte, Soluciones de Integración, S. C. Ejecutivo Mercantil 1 Acdo. Núm. Exp. 165/2025 Tomo V.

Gómez Sánchez Roxana vs. Agustín Aguilar Pérez e Hilda Zamora Flores de Aguilar. Especial Hipotecario Civil 1 Acdo. Núm. Exp. 309/2014.

González Cruz Petra Sara vs. Mexicateahui A.C. y Nocalixtl A.C. y Teotlalli A.C. Ord. Civil 1 Acdo. Núm. Exp. 701/2024.

Grupo Industrial Omega S.A. de C.V. vs. Consorcio Industrial S.A. de C.V. y Galewicz Wroblewska Julián y Galewicz Wroblewska M Robert y Gaxiola de Haro Fernando Juan y de Robia y Busto Alfonso y Quiroz Luna Gabriela y Gaxiola Francisco José y Galván Córdoba Carlos vs. Gencap Industrias, S.A. de C.V. Ord. Mercantil Cuad. de Apelación. 3 Acdos. Núm. Exp. 709/2024.

Gutiérrez Ramírez Alejandro y Pantoja de Gutiérrez Elvira vs. García Murillo Marco Antonio. Ord. Civil 1 Acdo. Núm. Exp. 555/2020 Expedientillo.

Inmobiliaria Pachuca, S.A. de C.V. vs. Guadalupe Jiménez González. Ord. Civil 1 Acdo. Núm. Exp. 717/2020 Tomo II.

Iriso Marcos María Josefa vs. Amézcua Montaño Elsa Imelda y Orozco Amézcua Nancy Carolina. Ord. Mercantil 1 Acdo. Núm. Exp. 201/2025.

Jaramillo Rojas Trinidad vs. Rojas Jacinto y Rojas Huerta Cohinda y Rojas Huerta Hortencia. Ord. Civil 1 Acdo. Núm. Exp. 171/2025.

Mabucapa I, Sociedad de Responsabilidad Limitada de Capital Variable vs. Mario Paredes Ramírez. Especial Hipotecario Civil 1 Acdo. Núm. Exp. 1759/2024 Tomo II.

Martínez Ramírez Áurea vs. Jorge Castellanos Olivo y Carolina Achiraica López vs. Juzgado Décimo Cuarto de Distrito en Materia Civil de la Ciudad de México Tercera Extraña Soraida Magali Jiménez Olivo. Especial Hipotecario Civil 1 Acdo. en Amparo. Núm. Exp. 1341/2024 Amparo 1118/2024-I.

Martínez Ramírez Áurea vs. Jorge Castellanos Olivo y Carolina Achiraica López. Especial Hipotecario Civil 1 Acdo. Núm. Exp. 1341/2024.

Mata Arellano Román Armando vs. Olmedo Yáñez María del Carmen y Olmedo Yáñez Eva María y Olmedo Yáñez José Arturo y Olmedo Yáñez José Manuel y Olmedo Yáñez Juana y Olmedo Yáñez Mario Alberto y Olmedo Yáñez Patricia. Ord. Civil 1 Acdo. Núm. Exp. 1235/2024.

Mendoza Vega Cecilia vs. Mendoza Patricio Alejandro y Mendoza Vega Alejandro. Ord. Civil 1 Acdo. Núm. Exp. 175/2025.

Mendoza Zapata Ludy vs. Hernández Bautista Miguel. Ord. Civil 1 Acdo. Núm. Exp. 163/2025.

Millán Ayala Jorge Enrique vs. Julián Gamez Moreno. Especial Hipotecario Civil 1 Acdo. en el Exp. Principal. 1 Acdo. Núm. Exp. 1795/2024.

Millán Ayala Jorge Enrique vs. Julián Gamez Moreno. Especial Hipotecario Civil 2 Acdos. en Amparo. Núm. Exp. 1795/2024 1417/2023-I-B.

Monroy Saint Martín Mónica vs. Chapa García Alberto. Ord. Civil 1 Acdo. Núm. Exp. 1715/2024.

Montepio Luz Saviñon Institución de Asistencia Privada vs. Juárez Ramos Felipe de Jesús y López García María Elsa. Especial Hipotecario Civil 1 Acdo. Núm. Exp. 1271/2024.

Moreno Hernández Enrique vs. Nocalixtl, A.C., Teotlalli, A.C. y Mexicateahui, A.C. y Hernández González Enrique. Ord. Civil 1 Acdo. Núm. Exp. 1067/2024.

Mototransp, S.A. vs. Tome Fernández Adrián. Ejecutivo Mercantil 1 Acdo. en Expedientillo. Núm. Exp. 261/2023.

Muñiz Soler José Luis vs. Moctezuma López Armando y López Millán Ruperta. Ord. Civil 1 Acdo. Núm. Exp. 39/2025.

Narváez Nava María Cristina vs. Arreguín Ruíz Javier y Arreguín Sánchez Luis Javier. Ord. Civil 1 Acdo. Núm. Exp. 969/2024 Tomo II.

Navarro Pérez Martha Angélica vs. Rafael López Robles y Evelia Padilla Mulgado. Especial Hipotecario Civil 1 Acdo. Núm. Exp. 1657/2024.

Negrete Perales José Antonio vs. Inmobiliaria Viaper S.A. de C.V. y Galán Villar José Manuel. Ord. Mercantil 1 Acdo. Núm. Exp. 203/2025.

Orígenes del Cambio Optimus S.A. de C.V. y Construyendo Posibilidades para el Futuro S.A. de C.V. y Macatavo Propiedad del Exito Humano S.A. de C.V. vs. Banca Mifel S.A. Institución de Banca Múltiple Grupo Financiero Mifel y Crisppin Nava Iván y Construyendo Posibilidades para el Futuro, S.A. de C.V. y Hernández Vázquez Yashni y Alternativas Empresariales Yamatp, S.A. de C.V. y Velázquez Núñez René. Ord. Mercantil Cuad. de Agravios. 1 Acdo. Núm. Exp. 895/2024 Tomo II.

Pozos Cruz Acosta vs. Acosta Morales Paciano y Pozos Serrano Yolanda. Ord. Civil 1 Acdo. Núm. Exp. 2049/2024.

Procedente del Juzgado Décimo Segundo de Distrito en Materia Civil en la Ciudad de México Quejoso Héctor Jossue Chong Aragón, Ord. Civil 2 Acdos. en Amparo. Núm. Exp. 539/2025 Amparo Transitorio.

Productos Gatorade de México S de R. L. de C.V. vs. José Antonio Briseño Mendoza. Ord. Mercantil 1 Acdo. Núm. Exp. 1033/2015.

SOLO CONSULTA
SOLO CONSULTA
SOLO CONSULTA

Promecade, S.A. P. I. de C.V., S. O. F. O. M., E. N. R vs. Star Haus, S.A. de C.V. y Mesareco, S.A. de C.V. y Mena Absacal Alejandro y Mena Palacios Sergio René y Sámano Fernández María. Especial Hipotecario Civil 1 Acdo. Núm. Exp. 865/2024.

Ruíz Cruz Catalina vs. Martínez Valdovinos Víctor Fabián. Ord. Civil 1 Acdo. Núm. Exp. 2057/2024.

Salamanca Castillo María del Pilar y Salamanca Castillo Carlos Adrián vs. García Hernández Cornelia. Controversias de Arrendamiento Civil 1 Acdo. Núm. Exp. 241/2024.

Saldívar Arreola Carlos Alberto vs. Chávez Calleja Rita. Ord. Civil 1 Acdo. Núm. Exp. 535/2022.

San Agustín Tolentino Ancelma vs. López Aguilar Alfonso y Su, Sucesión y López Mondragón Susana María de Jesús y en su Carácter de Albacea. Ord. Civil 1 Acdo. Núm. Exp. 179/2025.

Santillán Tinoco Noemí vs. Pedro Santillán Mondragón, su Sucesión, Avelino Santillán Tinoco y Estela Tinoco Tinco. Ord. Civil 1 Acdo. en Amparo. Núm. Exp. 629/2018 Amparo Indirecto 400/2025-V.

Santillán Tinoco Noemí vs. Pedro Santillán Mondragón, su Sucesión, Avelino Santillán Tinoco y Estela Tinoco Tinco. Ord. Civil 1 Acdo. en el Tomo II. 1 Acdo. Núm. Exp. 629/2018 Tomo II.

Sastre Checa Miguel Mario y Trabolsi Navarro Rafael Salvador vs. Sofimex, Institución de Garantías, S.A. Especial de Fianzas Mercantil 1 Acdo. en Amparo. Núm. Exp. 219/2012 Amparo Indirecto 502/2023- II.

Scotiabank Inverlat, Sociedad Anónima, Institución de Banca Múltiple, Grupo Financiero Scotiabank Inverlat vs. Diproplas, S.A. de C.V. y Tello Gamboa Nidia y Martínez Vázquez María Teresa. Especial Hipotecario Civil Incompetencia. 1 Acdo. Núm. Exp. 249/2021.

Sociedad Hipotecaria Federal, S.N.C., Institución de Banca de Desarrollo vs. Martha Angélica Benitéz Mancilla. Especial Hipotecario Civil 2 Acdos. Núm. Exp. 765/2010.

Sociedad Hipotecaria Federal, Sociedad Nacional de Crédito, Institución de Banca de Desarrollo, en su Carácter de Fiduciario del Fondo de Operación y Financiamiento Bancario a la Vivienda Fovi vs. Antonio Chacón Beltrán y Otra. Especial Hipotecario Civil 1 Acdo. Núm. Exp. 1935/2024 Tomo II.

Unión de Crédito Empresarialde México S.A. de C.V. vs. Creaciones Sisi Boy S.A. de C.V. Especial Hipotecario Civil 1 Acdo. Núm. Exp. 785/2024.

Unión de Crédito Empresarialde México S.A. de C.V. vs. Creaciones Sisi Boy S.A. de C.V. Especial Hipotecario Civil 1 Acdo. en Amparo. Núm. Exp. 785/2024 Amparo Indirecto 1192/2024.

Unión de Vecinos del Prado Asociación Civil vs. La Compañía de Bienes Raíces la Rosa Sociedad Anónima y Compañía de Bienes Raíces la Rosa Sociedad Anónima. Ord. Civil 1 Acdo. Núm. Exp. 489/2024.

Vargas Rivera Gonzalo y Martínez Hernández María de Lourdes vs. Lozano López Aarón. Ord. Civil 1 Acdo. Núm. Exp. 1173/2024.

Vázquez González Juan Antonio vs. Peñaloza González Abundio Víctor vs. Procedente de Juzgado Décimo Primero de Distrito en Materia Civil en la Ciudad de México Quejoso Abundio Víctor Peñaloza González. Ord. Civil 2 Acdos. en Amparo. Núm. Exp. 499/2024 Amparo I.

Vega González Norma Sonia vs. Yunes Delgado su Sucesión, por Conducto de su Albacea María Luisa Rodríguez de Hereño y Yunez, También Conocida como María Luisa Rodríguez de Hereño y Yuñez O. María Luisa Rodríguez Yuñez. Alicia y Barrutieta Mayo, su Sucesión, por Conducto de su Albacea María Luisa Rodríguez de Hereño y Yunez, También Conocida como María Luisa Rodríguez de Hereño y Yuñez O. María Luisa Rodríguez Yuñez. Francisco. Ord. Civil 1 Acdo. Núm. Exp. 629/2024.

Viveros Amor Efraín vs. Mauricio Gutiérrez Arias de la Parra. Especial Hipotecario Civil 1 Acdo. Núm. Exp. 1459/2024 Tomo II.

De la Peña Rubalcava María Eugenia vs. Armando Zacarías Alba. Ord. Civil 1 Acdo. en Amparo. Núm. Exp. 1959/2024 Amparo Indirecto 382/2025- II.

De la Peña Rubalcava María Eugenia vs. Armando Zacarías Alba. Ord. Civil 1 Acdo. en el Tomo III. 1 Acdo. Núm. Exp. 1959/2024 Tomo III.

Álvarez Sánchez María del Carmen vs. Mendoza Ortiz Luis Fernando y Mendoza Alba Fernando. Ejecutivo Mercantil 1 Acdo. Núm. Exp. 691/2023.

SENTENCIAS DEFINITIVAS DEL 7 DE ABRIL DEL 2025
NO PUBLICADOS

Portafolio de Negocios, S.A. de C.V. Sofom E. R vs. Creatio Entornos, S.A. de C.V. y Martínez Minutti Giada y Minutti Schievenin Ma. de Los Ángeles y Martínez Minutti Juan Carlos. Ejecutivo Mercantil 1 Núm. Exp. 1745/2024

EL SECRETARIO DE ACUERDOS
LIC. MARCO ANTONIO GAMBOA MADERO

SECRETARÍA "B"
ACUERDOS DEL 7 DE ABRIL DEL 2025

Abc Holding, Sociedad Anónima, Promotora de Inversión de Capital Variable vs. Martínez Martínez Lino Alberto y Alvarado Real Glenda Maricela y Comercializadora y Empacadora Yshain Mar S.A. de C.V., y Promotora Piscícola Sinaloense S.A. de C.V., Especial Hipotecario Civil 1 Acdo. Núm. Exp. 1152/2019 Tomo II.

Alonso Colexcua, Sergio Alejandro y Eduardo Gonzalo Coriche Varela vs. Miguel Ángel Gómez Acevedo. Ejecutivo Mercantil 2 Acdos. Núm. Exp. 944/2014.

Arozarena Meldahl Jorge Manuel vs. Valero Verde Sapi de C.V. y Casares Gutiérrez David. Ejecutivo Mercantil 1 Acdo. Núm. Exp. 72/2025.

Austria Yeverino Eva Karina vs. 'The Face Method, S.A. de C.V. y Huppenkothen Labra Vanessa vs. Plovin Enríquez Ana Luisa. Ord. Mercantil 2 Acdos. Núm. Exp. 350/2023.

Austria Yeverino Eva Karina vs. 'The Face Method, S.A. de C.V. y Huppenkothen Labra Vanessa. Ord. Mercantil 1 Acdo. en Amparo. Núm. Exp. 350/2023 Inc. de Susp. 367/2025.

Austria Yeverino Eva Karina vs. 'The Face Method, S.A. de C.V. y Huppenkothen Labra Vanessa. Ord. Mercantil 1 Acdo. Núm. Exp. 350/2023 Tomo III.

Azaola Calderón Rebeca Angelina vs. Backal Mitrani Daniel. Ord. Civil 2 Acdos. Núm. Exp. 1024/2024.

Banco Actinver S.A. Institución de Banca Múltiple Grupo Financiero Actinver como Fiduciario en el Fideicomiso1401 vs. Vázquez Valencia Luis Raúl y García Russek Margarita María. Controversias de Arrendamiento Civil 2 Acdos. Núm. Exp. 1530/2024.

Banco Santander México S.A., Institución de Banca Múltiple, Grupo Financiero Santander México vs. María Xóchitl Díaz Torres. Ejecutivo Mercantil 1 Acdo. Núm. Exp. 1250/2010.

Banco Santander México, S. A, Institución de Banca Múltiple, Grupo Financiero Santander México vs. Hernández de la Teja Ricardo. Ejecutivo Mercantil 1 Acdo. Núm. Exp. 822/2023.

Banco Santander México, S.A., Institución de Banca Múltiple, Grupo Financiero Santander México vs. Dw Med, S.A. de C.V. y Javier Bonilla Hernández. Ejecutivo Mercantil 1 Acdo. en Amparo. Núm. Exp. 1040/2017 Amparo Indirecto 1252/2023- II.

Bello Álvarez Germán vs. Ayestaran Escudero Luis Eugenio. Ord. Civil 1 Acdo. Núm. Exp. 1270/2024.

Castañeda Álvarez Andrés vs. Corona González José Rogelio y Arreola García de Corona Ana Bertha. Especial Hipotecario Civil 2 Acdos. Núm. Exp. 1468/2008 Tomo II.

Colunga Hernández, María de la Luz vs. Ángel Ubierna Alonso, Luis Ubierna Alonso y Mayran Buenrostro Antonio. Ord. Civil 2 Acdos. Núm. Exp. 394/2020.

Constructora y Arrendadora de Duraderos, S.A. de C.V. vs. Cargo Crane, S.A. de C.V. Controversias de Arrendamiento Civil 1 Acdo. en Amparo. Núm. Exp. 1342/2024 Amparo 304/2025-IV.

Dp Technologies S.A. de C.V. vs. Sinteg en México S.A. de C.V. vs. 487/2025- III Quejoso Sinteg en México S.A. de C.V. Ord. Civil 1 Acdo. en Amparo. Núm. Exp. 1432/2019 Amparo D. C. 210/2025.

Dueñas Olvera María del Carmen vs. Ruth Galván Canchola. Ord. Civil 1 Acdo. Núm. Exp. 116/2025.

Escamilla Gerónimo, Elizabeth vs. Pipiorski Kem. Eric Alain André vs. Terceros Interesados Ima Especialistas en Electrificación Ferroviaria, Sociedad Anónima de Capital Variable (Imaeef) y Eric Alain André Pipiorski Kem. Providencias Precautorias Civil 1 Acdo. en Amparo. Núm. Exp. 679/2023 Amparo Indirecto 73/2025-I.

Espinosa Nares, su Sucesión Jaime vs. Espinosa Nares, su Sucesión Jorge. Ord. Civil 1 Acdo. Núm. Exp. 758/2019.

Espitia Sánchez María Elena vs. Espitia Sánchez María Esther. Ord. Civil 1 Acdo. Núm. Exp. 852/2024.

SOLO CONSULTA
SOLO CONSULTA
SOLO CONSULTA

Franco Díaz Efrén vs. Gómez Fernández Eugenio y Aceites Industriales el Zapote, S.A. de C.V. y Grupo Industrial Astro, S.A. de C.V. vs. Quejoso Aceites Industriales el Zapote, S.A. de C.V. Ejecutivo Mercantil 1 Acdo. en Amparo. Núm. Exp. 34/2011 Amparo Indirecto 1481/2024- Ii- A.

Guerrero Lozada Mario Antonio vs. Méndez Pérez Brayhan Mateo. Ord. Civil 1 Acdo. Núm. Exp. 202/2025.

Habitat y Vivienda Urbana S.A. de C.V. vs. Alicia Blancas Becerril y Filiberto Pérez Lázaro y como Tercera Llamada a Juic. su Vivienda, S.A. de C.V. vs. Procedente del Juzgado Décimo Primero de Distrito en el Estado de México Quejoso Ubeldo Delgado Soto. Ord. Mercantil 1 Acdo. en Amparo. Núm. Exp. 116/2019 Cuad. de Amp. 208/2025- I.

HSBC México, S.A., Institución de Banca Múltiple, Grupo Financiero HSBC vs. Menduet Luna Christian Eduardo. Especial Hipotecario Civil 1 Acdo. Núm. Exp. 982/2024.

HSBC México, S.A., Institución de Banca Múltiple, Grupo Financiero HSBC vs. Transteel & Metal, S.A. de C.V., Filiberto Adolfo Yescas Olvera, Claudia González Guzmán, T&M Aceros Intermetal e Inoxidables, S.A. de C.V. Actos Prejudiciales Civil 2 Acdos. Núm. Exp. 1800/2024 Providencias Precautorias.

HSBC México, S.A. Institución de Banca Múltiple, Grupo Financiero HSBC vs. Success Valley, S.A. de A.C.V. vs. Ulloa Cámara Boris Raúl Ernesto y Banco Ve por Más, S.A. Institución de Banca Múltiple, Grupo Financiero Ve por Más. y Banco Santander México, Sociedad Anónima, Institución de Banca Múltiple, Grupo Financiero Santander México. Ejecutivo Mercantil 1 Acdo. Núm. Exp. 908/2019.

HSBC México, S.A. Institución de Banca Múltiple, Grupo Financiero HSBC vs. Success Valley, S.A. de A.C.V. y Ulloa Cámara Boris Raúl Ernesto. Ejecutivo Mercantil 1 Acdo. en Amparo. Núm. Exp. 908/2019 Amparo Indirecto 116/2024- I.

HSBC México, Sociedad Anónima Institución de Banca Múltiple, Grupo Financiero HSBC, División Fiduciaria, en su Carácter de Fiduciario en el Fideicomiso Número F/234036 vs. Carlos Arce Miranda. Vía de Apremio Civil 1 Acdo. Núm. Exp. 1146/2017.

López Ayala Simeón Rufino vs. Aguilar García Carlos. Ord. Civil 1 Acdo. Núm. Exp. 154/2022.

López Martínez Eduardo vs. Martínez Torres su Sucesión, a Través de su Albacea Salvador Martínez Soto. Agustín y Martínez Soto Romualda. Ord. Civil 1 Acdo. Núm. Exp. 56/2024.

Martínez del Campo, Eduardo Reynoso vs. Benjamín Arguelles Macías, Gerardo Fernández Arguelles Macías y Angélica Ma. Cetto Salazar. Ord. Mercantil 2 Acdos. Núm. Exp. 898/2016 Tomo Ii.

Mercader Financial S.A. Sofom Er y Quejosa Socorro Oliva Jacquez Ruíz vs. Luevano Chávez José Dolores y Jacquez Ruíz Socorro Olivia y Luevano Jacquez José Bryan. Vía de Apremio Civil 1 Acdo. en Amparo. Núm. Exp. 1852/2024 Inc. 968/2023- 6- 1.

Montaño Salinas Eduardo Tlatuani vs. Distribuidora Stock Wheels, S.A. de C.V. y Edgar Magdiel Martínez Ángeles. Ejecutivo Mercantil 1 Acdo. Núm. Exp. 1144/2023.

Moreno Trejo Armando vs. Navia Vallejo Carlos Alfonso. Especial Hipotecario Civil 1 Acdo. Núm. Exp. 1674/2024.

Muñoz Reyna Aiby vs. Toribio Rentería Alfredo. Ord. Civil 1 Acdo. Núm. Exp. 1014/2024.

Origenes del Cambio Optimus, S.A. de C.V. y Construyendo Posibilidades para el Futuro, S.A. de C.V. y Macatavo Propiedad del Exito Humano, S.A. de C.V. y Alternativas Empresariales Yamato, S.A. de C.V. y Inversiones y Patentes Rabesa, S. C. y Velázquez Núñez René vs. Banca Mifel, S.A., Institución de Banca Múltiple, Grupo Financiero Mifel. Medios Preparatorios Civil 1 Acdo. en Amparo. Núm. Exp. 134/2024 Amparo Indirecto 865/2024- I.

Peláez Meza María Isabel del Carmen vs. Chávez Chávez Javier y Noguerón de Chávez Olivia y Mancilla J Guadalupe. Ord. Civil 1 Acdo. Núm. Exp. 352/2024.

Pérez Sánchez Bertha vs. Alquicira Cruz Joaquín y Martínez Esquivel Susana y Miguel Gaona Armena Scl. Ord. Civil 1 Acdo. Núm. Exp. 78/2024.

Silva Barragán María de Los Ángeles vs. Margarita Echanove López, su Sucesión, a Través de su Albacea Carlos Felipe Ávila Echanove. Ord. Civil 1 Acdo. Núm. Exp. 328/2008.

Sofoplus Sociedad Anónima, Promotora de Inversión de Capital Variable Sociedad Financiera de Objeto Múltiple Entidad Regulada vs. Comercializadora Gutiérrez Morán, Sociedad Anónima de Capital Variable y Gutiérrez Morán Amador. Ejecutivo Mercantil 1 Acdo. en Amparo. Núm. Exp. 416/2019 Amparo Indirecto 165/2024- Ii.

Sofoplus Sociedad Anónima, Promotora de Inversión de Capital Variable Sociedad Financiera de Objeto Múltiple Entidad Regulada vs. Comercializadora Gutiérrez Morán, Sociedad Anónima de Capital Variable y Gutiérrez Morán Amador. Ejecutivo Mercantil 1 Acdo. en Amparo. Núm. Exp. 416/2019 Amparo Indirecto 348/2024- Ii.

Sánchez Castañeda Nazario vs. Iturriaga León Óscar. Controversias de Arrendamiento Civil 1 Acdo. Núm. Exp. 1702/2024.

Vargas Córdova Concepción vs. Córdova de Vargas Carmen. Ord. Civil 1 Acdo. Núm. Exp. 170/2025.

Vera Juárez Adolfo vs. Campos Nava También Conocida como Luz María Campos de Millán, su Sucesión, por Conducto de su Albacea Úrsula Luz María Millán Campos Luz María. Ord. Civil 1 Acdo. Núm. Exp. 1092/2023.

Villalobos Gallardo Eduardo Jerónimo vs. Villalobos Gallardo Roberto. Ord. Civil 1 Acdo. Núm. Exp. 1032/2022.

Vázquez Hernández Alfredo y Navarrete Ávila José y Aceves Flores Bertha Alicia y Cuevas Godínez Isidro y Fernández Cuevas Mario Fermín y Navarrete Guerra Jesús vs. Vázquez García Juan Manuel y Patiño Gutiérrez Martha y Vázquez García José Erasto y García Piña Esther y Vázquez García Arturo Estanislao y Vázquez García Bertha Beatriz y Valencia Granada Saúl y Valencia Laredo Saúl y Valencia Laredo Paulina y Arzate López Rafael y Vázquez Erasto. Ord. Mercantil 1 Acdo. en Amparo. Núm. Exp. 642/2021 Amparo Indirecto 170/2025- V.

EL SECRETARIO PROYECTISTA M.L.

LIC. EDUARDO CHULIN BARRÓN

DÉCIMO QUINTO DE LO CIVIL

SECRETARÍA "A"
ACUERDOS DEL 7 DE ABRIL DEL 2025

Abastecedora de Coches S.A. de C.V. vs. Torres Cordero Adrián de Jesús y Barroso Ramírez Laura Millely. Ejecutivo Mercantil 2 Acdos. Núm. Exp. 725/2023.

Adelanto Express, S.A. de C.V. Sofom E. N. R vs. Barrios Hernández Abel. Providencias Precautorias Mercantil Acdo. Expedientillo. 1 Acdo. Núm. Exp. 781/2024.

Amico Cap, S.A. P. I. de C.V. Sofom E. N. R vs. Silva Aranda Diana Ivonne. Providencias Precautorias Mercantil Acuerdo. 1 Acdo. Núm. Exp. 615/2024.

Argentarii Solutions, S.A. P. I de C.V. Sofom Enr vs. Capital & Financial Soul, S.A. P. I. de C.V. Sofom Enr. Ord. Mercantil Acuerdo. 3 Acdos. Núm. Exp. 75/2024.

Baltazar Escobar Paula vs. Seguros BBVA S.A. de C.V. Ord. Mercantil Oficio Sala Confirma Auto. 2 Acdos. Núm. Exp. 559/2023.

Banca Mifel S.A. Institución de Banca Múltiple Grupo Financiero Mifel vs. Miguel Cruz Vallejo. Especial Hipotecario Civil Acuerdo. 1 Acdo. Núm. Exp. 679/2015.

Banca Mifel Sociedad Anónima Institución de Banca Múltiple Grupo Financiero Mifel División Fiduciaria en su Carácter de Fiduciaria en el Fideicomiso Identificado Con el Número 577 2005 vs. Compañía Administrativa y Soluciones Integrales S.A. de C.V. y Alanís Rojas Laura Araceli. Controversias de Arrendamiento Civil 2 Acdos. Núm. Exp. 447/2020.

Banco Inbursa S.A. Institución de Banca Múltiple Grupo Financiero Inbursa vs. Jaime Manuel Tello de Meneses Ramírez. Especial Hipotecario Civil Acuerdo. 1 Acdo. Núm. Exp. 495/2020.

Banco Inbursa, S.A. Institución de Banca Múltiple, Grupo Financiero Inbursa vs. Luz María Guadalupe González Carrillo, Manuel González Jiménez y María de la Luz Carrillo Aldrete. Especial Hipotecario Civil Acuerdo. 1 Acdo. Núm. Exp. 1509/2024 Tmo Ii.

Banco Invex S.A. Institución de Banca Múltiple Invex Grupo Financiero Fiduciario en su Carácter de Fiduciario en el Fideicomiso Irrevocable de Administración Número 1301 vs. López Puga Roxana Guadalupe. Especial Hipotecario Civil Acuerdo. 1 Acdo. Núm. Exp. 99/2017.

Banco Mercantil del Norte, S.A., Institución de Banca Múltiple, Grupo Financiero Banorte, Cesionario de BBVA Bancomer Sociedad Anónima, Institución de Banca Múltiple, Grupo Financiero BBVA Bancomer vs. Antonio Vázquez Velázquez y Rocío González Esquivel. Especial Hipotecario Civil Acuerdo. 1 Acdo. Núm. Exp. 1715/2024.

SOLO CONSULTA
SOLO CONSULTA
SOLO CONSULTA

Banco Mercantil del Norte, S.A., Institución de Banca Múltiple, Grupo Financiero Banorte vs. Mónica Fernanda Sosapavon Pérez. Especial Hipotecario Civil Acuerdo. 2 Acdos. Núm. Exp. 1677/2024 Tomo II.

Banco Santander México S.A. Institución de Banca Múltiple Grupo Financiero Santander México vs. Camacho Camacho Dennis Karen. Especial Hipotecario Civil Acdo. Expedientillo. 1 Acdo. Núm. Exp. 889/2023.

Banco del Bajío S.A. Institución de Banca Múltiple vs. Contenido Cientifico S.A. de C.V., María Rosalba Ávalos Proa, Jorge Chávez Chávez. Ejecutivo Mercantil Acuerdo. 1 Acdo. Núm. Exp. 157/2015 Tomo III.

Banco del Bajío S.A. Institución de Banca Múltiple vs. Contenido Cientifico S.A. de C.V., María Rosalba Ávalos Proa, Jorge Chávez Chávez. Ejecutivo Mercantil Acuerdo. 1 Acdo. Núm. Exp. 157/2015 Bis. 1 Tomo II.

Bancomer S.A. Institución de Banca Múltiple antes Sólida Administradora de Portafolios, S.A. de C.V. vs. Fernando Alfaro Cuadra y Otra. Esp. Hip. Acdo. Expedientillo. 1 Acdo. Núm. Exp. 677/1999.

Bertoli Guido Achille y Uchida Bertoli Grace Irene vs. Gran Armee del Cabo, S.A. de C.V. y Banco Monex, S.A. y García Orozco María del Pilar. Ord. Mercantil 3 Acdos. Núm. Exp. 1333/2022.

Bustamante Rojas Karla Cristina y Méndez Jiménez Irving Roberto vs. Torre Médica de Especialidades San José y Unidad Médica de Jesús y Santamaría Mondragón Andrés y García Reséndiz Sotero Jesús. Ord. Civil Acuerdo. 1 Acdo. Núm. Exp. 21/2023.

Cerda Torres Jorge vs. Mario Mercado López. Ejecutivo Mercantil Acuerdo. 1 Acdo. Núm. Exp. 1517/2024.

Chg Meridian México, S.A. P. I. de C.V. vs. Ennovasoft, S.A. de C.V. y Monzon Rojas Cruz Liliana y Guillén Ramírez Mario Alejandro. Providencias Precautorias Civil Acuerdo. 1 Acdo. Núm. Exp. 165/2025.

Crédito Inmobiliario, S.A. de C.V. Sociedad Financiera de Objeto Múltiple, Entidad No Regulada vs. Inmobiliaria Lago Piamonte, S.A. de C.V. y Otros. Ord. Civil Oficio Juzgado de Distrito (2). 2 Acdos. en Amparo. Núm. Exp. 1813/2024 Amparo 512/2025. II, Promov. por Alexa Renata Becerril Núñez.

Cruz González Jesús vs. Rosaura Hernández Aguero su Sucesión. Ord. Civ. Acuerdo. 1 Acdo. Núm. Exp. 1667/2024.

Dávila Velázquez Aarón vs. Rosas Ayala Rogelio y Rosas Ávila Silvestre. Ord. Civil Agravios Extemporáneos. 2 Acdos. Núm. Exp. 85/2019.

Delgado Velázquez Sandra y Arcos Delgado Mayemi vs. Arcos Ysassi Geovana y Mujica Arcos Edgar y Mujica Arcos César y Arcos García Víctor Mauricio y Arcos García José Omar y Arcos García Aldo Rodrigo y Arcos García Érika Mayra Miroslava y Arcos García Cristopher Geovani y Arcos García Etzio Ricardo y Aroyyo López María Elena. Ord. Civil Acuerdo. 1 Acdo. Núm. Exp. 845/2024.

Deraz Arriaran Érika Beatriz vs. Grupo Mexicano de Seguros S.A. de C.V. Ord. Civil 1 Acdo. Núm. Exp. 797/2024.

Dessetec Desarrollo de Sistemas S.A. de C.V. antes Crédito Inmobiliario, S.A. de C.V. Sociedad Financiera de Objeto Múltiple, Entidad No Regulada vs. Cortés Ordóñez Blanca Alicia. Especial Hipotecario Civil Alcara Auto que Admite Apelación. 1 Acdo. Núm. Exp. 1255/2007.

Díaz García Andrés vs. Manuel Díaz García (Hoy su Sucesión). Ord. Civil Acuerdo. 1 Acdo. Núm. Exp. 1875/2024.

Electrónica Informática Brasil España S. de R. L. de C.V. vs. Grupo Win México S.A. de C.V., Samuel Lejtik Vargas y Víctor Adrían Anguiano Villarreal. Ejecutivo Mercantil Acuerdo. 3 Acdos. Núm. Exp. 1861/2024.

Espinoza Baron Fernando vs. Operadora de Hospitales Ángeles S.A. de C.V. y Ochoa Cazares René y Promotora y Desarrolladora Mexicana S.A. de C.V. Ord. Civil Acuerdo. 8 Acdos. Núm. Exp. 1165/2022 Tomo III.

Estrada Cerón María Osvelia vs. Rafael Aldana Luna y Director del Registro Público de la Propiedad y del Comercio del Distrito Federal. Ord. Civil Acuerdo. 1 Acdo. Núm. Exp. 1561/2024.

Farjat Romero Salhua vs. Martínez Estrada María Guadalupe. Ejecutivo Mercantil Acuerdo. 1 Acdo. Núm. Exp. 321/2023.

Flores Fierro Fernando y García Pacheco Francisca Mónica vs. Hipotecaria su Casita S.A. de C.V. Sociedad Financiera de Objeto Múltiple. Especial Hipotecario Civil Acdo. Expedientillo. 1 Acdo. Núm. Exp. 111/2025.

Grupo Nacional Provincial Sociedad Anónima Bursatil vs. Vilchis Sandoval Marco Antonio y Huerta Hernández Magdalena. Especial Hipotecario Civil Acuerdo. 1 Acdo. Núm. Exp. 351/2022.

Hernández Acuña José Agustín vs. Pérez Navarro Virginia. Ord. Civil Acdo. Expedientillo. 1 Acdo. en Expedientillo. Núm. Exp. 655/2001 Expedientillo.

Hernández Morales Balbina vs. Crédito Inmobiliario Sociedad Anónima de Capital Variable Sociedad Financiera de Objeto Múltiple Entidad No Regulada División Fiduciaria. Ord. Mercantil Acuerdo. 1 Acdo. Núm. Exp. 903/2024.

Hernández Sosa Francisco y Martínez Vidals Florina vs. Grupo Mexicano de Seguros S.A. de C.V. Ord. Civil 1 Acdo. Núm. Exp. 1241/2023.

Hipotecaria Nacional S.A. de C.V. Sociedad Financiera de Objeto Limitado Grupo Finanaicero BBVA Bancomer vs. Miriam Delgado Nieto y Otro. Ejec. Merc. Acuerdo. 1 Acdo. Núm. Exp. 275/2009.

HSBC México, S.A. Institución de Banca Múltiple, Grupo Financiero HSBC División Fiduciaria en su Carácter de Fiduciario en el Fideicomiso Irrevocable Número F 238864 vs. Mejía Rodríguez Raymundo. Especial Hipotecario Civil Acuerdo. 1 Acdo. Núm. Exp. 803/2018.

Inmobic Capital Sapi de C.V. vs. Bernal Díaz Teresa de Jesús y Otro. Especial Hipotecario Civil Acuerdo. 1 Acdo. Núm. Exp. 1289/2018.

Inmobic Capital Sapi de C.V. vs. Bernal Díaz Teresa de Jesús y Otro. Especial Hipotecario Civil Acuerdo. 1 Acdo. Núm. Exp. 1289/2018 Tomo II.

Inmobiliara Rfvm 4 S.A. de C.V. vs. Gutiérrez Cruz Edgar Gerardo. Ejecutivo Civil Acuerdo. 1 Acdo. Núm. Exp. 197/2025.

Inmobiliaria Bat S.A. de C.V. vs. Partido Político Nacional Denomina Morena. Controversias de Arrendamiento Civil Acuerdo. 1 Acdo. Núm. Exp. 41/2021.

Inmobiliaria Statesman S.A. de C.V. vs. Iriarte Hernández Claudia. Controversias de Arrendamiento Civil Comparecencia Billete. 1 Acdo. Núm. Exp. 871/2023 Tomo II.

Instituto de Seguridad Social para las Fuerzas Armadas Mexicanas vs. García Ruíz Gabriel. Especial Hipotecario Civil 1 Acdo. Núm. Exp. 1239/2019.

Jerusalmi Bulaevsky Rafael vs. Nizri Beja Lorraine. Ord. Civil Acuerdo. 2 Acdos. Núm. Exp. 1769/2024.

Jorge Lima Rodríguez, su Sucesión vs. Odriozola Morales Justo. Ord. Civil Acuerdo. 2 Acdos. Núm. Exp. 217/2022.

José de Jesús Álvarez Noyola, en su Calidad de Cesionario de Recuperadora de Deuda Hipotecaria, Sociedad de Responsabilidad Limitada de Capital Variable vs. Padilla Reyes José Rafael. Especial Hipotecario Civil Acuerdo. 1 Acdo. Núm. Exp. 1267/2024.

Kadir Eduardo Flores Linares Cesionario Debanco Mercantil del Norte S.A. Institución de Banca Múltiple Grupo Financiero Banorte vs. Alonso Martínez Perla e Instituto del Fondo Nacional de la Vivienda para los Trabajadores Infonavit. Especial Hipotecario Civil Acuerdo. 2 Acdos. Núm. Exp. 1871/2024 Tomo II.

Lara Hurtado Vladimir vs. López Gómez Carmen y López Gómez María Esther. Ord. Civil Acuerdo. 1 Acdo. Núm. Exp. 1921/2024.

Lvc Abogados Sociedad Civil vs. Diagnóstico por Imagen Doctores Bañuelos Sociedad Civil y Banuelos Acosta Juan Antonio y Bañuelos Acosta Ricardo y Lara García Javier y Ávila Baray Ángel Armando. Ejecutivo Civil Acuerdo. 1 Acdo. Núm. Exp. 661/2022.

Meza Raya José Ángel vs. Seguros Afirme S.A. de C.V. Ord. Civil Acuerdo. 1 Acdo. Núm. Exp. 929/2022.

Mónica Teresa Ambriz González vs. María Teresita del Rincón Ortega y Otros. Ejecutivo Mercantil 1 Acdo. Núm. Exp. 531/2019.

Navarrete Díaz Angélica vs. Navarete González Raúl y Otro. Ord. Civil Acdo. Expedientillo. 1 Acdo. Núm. Exp. 713/2017.

Nieto Gasca Francisco Miguel vs. Nieto Solares Francisco Miguel. Ord. Civil Acuerdo. 1 Acdo. Núm. Exp. 155/2025.

Outokumpu Mexinox S.A. de C.V. vs. Distribuidora Metálica S.A. de C.V. y Grupo Distribuidora Metálica S.A. de C.V. Ejecutivo Mercantil Ordena Exh. P Emb. de Distribuidora Metlaica S.A. de C.V. 3 Acdos. Núm. Exp. 45/2021 Tomo.

Phi Automation S.A. de C.V. vs. HSBC México Sociedad Anónima Institución de Banca Múltiple Grupo Financiero HSBC y Zhangjiagang King Machine Corporation Ltd. Ord. Civil Acuerdo. 1 Acdo. Núm. Exp. 137/2025.

Polo Velázquez Elisa Eugenia vs. Velázquez Barona Carmen. Ord. Civil Acuerdo. 1 Acdo. Núm. Exp. 215/2020.

SOLO CONSULTA
SOLO CONSULTA
SOLO CONSULTA

Presta Visión Sociedad Anónima de Capital Variable vs. Díaz (su Sucesión por Conducto de su Albacea Margarita Martínez Guerra) Rogelio su Sucesión y Díaz Rodríguez Roberto Abraham. Especial Hipotecario Civil Acuerdo. 1 Acdo. Núm. Exp. 1723/2024.

Promecade Sociedad Anónima Promotora de Inversión de Capital Variable Sociedad Financiera de Objeto Múltiple Entidad No Regulada vs. Polímeros Mexicanos Sapi de C.V. y Gómez Chacón José Antonio. Juris. Voluntaria Civil Acuerdo. 1 Acdo. Núm. Exp. 579/2023.

Ramos Albores Jorge Antonio vs. Ángel Humberto Concha Pérez. Ord. Civil Acdo. Expedientillo. 1 Acdo. Núm. Exp. 1159/2016.

Robles Melo Granados Antonia Yolanda vs. Santos Saavedra María Concepción del Rocío. Ord. Civil Acuerdo. 1 Acdo. Núm. Exp. 1037/2024.

Rodríguez García Adriana vs. Rojas López Ángela y García Rojas María de Los Ángeles y Director del Registro Público de la Propiedad y de Comercio de la Ciudad de México. Ord. Civil Acuerdo. 1 Acdo. Núm. Exp. 1031/2024.

Rojas Cárdenas Isabel vs. Rodríguez de la Huerta Jesús. Ord. Civil Acuerdo. 1 Acdo. Núm. Exp. 1883/2024.

Roldán Salas Luis Orlando vs. Torres Diseño y Construcción, S.A. de C.V. y Otros. Especial Hipotecario Civil 1 Acdo. Núm. Exp. 7/2013 Tomo II.

Salmerón Sangines Pedro Agustín vs. López Doriga Joaquín y Gálvez Ruíz Xóchitl y Sarmiento Fernández Sergio Antonio y García Soto Salvador y Berman Goldberg Sabina y Alemán Ricardo y Riva Palacio Raymundo y Pérez Gay Rafael y de la Vega Miguel y Tagle Martínez Martha Angélica y Téllez García María Lilly del Carmen y López Rabadán Kenia y Patan Tobio Julio y Triana Tena Julio y Castañeda Gutman Jorge y Belaunzarán Méndez Fernando y Martínez Mora Estefania y Serna Rodríguez Enrique y Monreal Pérez Eldaa Catalina y Dresser Guerra Denise Eugenia y Bravo Regidor Carlos y García Nieto Antonio y Charvel Orozco Ana Sofía y Murillo de la Cruz Alma Delia y González Castro Alfredo y el Universal el Gran Diario de México y Grupo Reforma y Aristegui Noticias y Instituto Tecnológico Autónomo de México Itam. Ord. Civil Acuerdo. 1 Acdo. Núm. Exp. 1597/2024 Tomo III.

Sánchez Vigil Raúl vs. Fraccionadora Equidad S.A. y Ronces González Moisés y C. Director del Registro Público de la Propiedad y el Comercio de la Ciudad de México. Ord. Civil Acdo. Expedientillo. 1 Acdo. Núm. Exp. 655/2022.

Santander Hipotecario S.A. Sociedad Finanicera antes Gm Money Crédito Hipotecario S.A. de C.V. antes Santander Hipotecario S.A. de C.V. Sociedad Financiera de Objeto Múltiple No Regulada antes Ge Consumo México, S.A. de C.V. Socierad Financiera de Objeto Múltiple, Entidad No Regulada vs. Mario Francisco Alcántara Quintero y Otra. Esp. Hip. Acdo. Expedientillo. 1 Acdo. Núm. Exp. 917/2009.

Santander Hipotecario, S.A. de C.V. Sofom, E. N. R vs. Alejandro Díaz Nájera. Especial Hipotecario Civil Acuerdo. 1 Acdo. Núm. Exp. 397/2014.

Scotiabank Inverlat, Sociedad Anónima Institución de Banca Múltiple, Grupo Financiero Scotiabank Inverlat vs. María Cecilia Barragán Pulido y Otro. Especial Hipotecario Civil Acuerdo. 1 Acdo. Núm. Exp. 181/2013.

Scotiabank Inverlat, Sociedad Anónima, Institución de Banca Múltiple, Grupo Financiero Scotiabank Inverlat vs. Spindel Rippa Mario. Especial Hipotecario Civil Acuerdo. 1 Acdo. Núm. Exp. 955/2024.

Sidertul S.A. de C.V. vs. Promotora de Resistencia, S. C. de R. L de C.V. y Marcovich Goldberg Abraham. Ejecutivo Mercantil Acceso Sicor Actora. 1 Acdo. Núm. Exp. 1357/2024 Tomo II.

Siller García Mario Román vs. José Mario Villanueva Mejía y Otra. Ord. Civ. Acuerdo. 1 Acdo. Núm. Exp. 923/2006.

Socafi S.A. de C.V. vs. Sánchez Hernández Sergio José y Hernández Chávez Gabriela Josefina. Ejecutivo Mercantil Acuerdo. 1 Acdo. Núm. Exp. 55/2024.

Sociedad Hipotecaria Federal S.N.C. Institución de Banca de Desarrollo en su Carácter de Fiduciario Sustituto del Fondo de Operación y Financiamiento Bancario a la Vivienda Fovi vs. Gloria Morales Arista. Especial Hipotecario Civil Acdo. Expedientillo. 1 Acdo. Núm. Exp. 473/2015.

Sociedad Hipotecaria Federal vs. Sánchez Juárez Sergio. Especial Hipotecario Civil Acdo. Expedientillo. 1 Acdo. en Expedientillo. Núm. Exp. 645/2025.

Sociedad Hipotecaria Federal, S.N.C., Institución de Banca de Desarrollo en su Carácter de Fiduciario Substituto de Banco de México en el Fideicomiso del Fondo de Operación y Financiamiento Bancario a la Vivienda (Fovi) vs. González Cadena Marcos Israel. Esp. Hip. Acuerdo. 1 Acdo. Núm. Exp. 733/2008.

Sólida Administradora de Portafolios, S.A. de C.V. vs. Robles Mercado Francisco y Otra. Especial Hipotecario Civil Acdo. Expedientillo. 1 Acdo. Núm. Exp. 1373/2019.

Soriano María Guadalupe, Soriano Olivares Aurora vs. Adriana Jiménez Rodríguez. Ord. Civil Acuerdo. 1 Acdo. Núm. Exp. 283/2019.

Stankiewicsz Rosas Landa Carmen. Controversias de Arrendamiento Civil Exhibe Billete de Depósito. 1 Acdo. Núm. Exp. 1165/2018 Tomo II.

Tello Mercado Daniel Ricardo vs. Ddc Pedregal Sociedad Anónima Promotora de Inversión de Capital Variable y Sánchez del Corral Santiago y Marce Santa Julio y Becker Corral Álvaro y Sánchez Corral Javier y Banco Invex S.A. Institución de Banca Múltiple Invex Grupo Financiero. Ord. Civil Contestación de Agravios Cod Sánchez Corral. 1 Acdo. Núm. Exp. 729/2021 Bis. 2.

Valle Cervantes Hugo antes HSBC México, S.A. Institución de Banca Múltiple, Grupo Financiero HSBC Dividion Fiduciaria en su Carácter de Fiduciario en el Fideicomiso Irrevocable Identificado Número F/238864 vs. Mendoza Guzmán Armida. Especial Hipotecario Civil Acuerdo. 1 Acdo. Núm. Exp. 507/2018.

Yam Espinosa Juan Antonio y Gil Tun Blanca Carmina vs. Axa Seguros S.A. de C.V. Ord. Civil Acuerdo. 1 Acdo. Núm. Exp. 133/2025.

De la Sierra Cuspinera Elsa vs. Héctor Pérez Gasque. Ord. Civil Surte por Bj. 1 Acdo. Núm. Exp. 289/2020.

NO PUBLICADOS

Abastecedora de Coches S.A. de C.V. vs. Torres Cordero Adrián de Jesús y Barroso Ramírez Laura Millely. Ejecutivo Mercantil Acuerdo. 1 Acdo. Núm. Exp. 725/2023.

Banco Invex, S.A. Institución de Banca Múltiple, Invex Grupo Financiero Fiduciario en su Carácter de Fiduciario del Fideicomiso 1301, antes Crédito Inmobiliario, S.A. de C.V. Sociedad Financiera de Objeto Limitado vs. Guerrero Chávez Liliana Yenelli. Esp. Hip. 1 Acdo. Núm. Exp. 513/2006.

Cestelos Sanz Alfonso vs. Rivera Sanz Zeus Daniel y Otro. Ord. Mercantil Acuerdo. 1 Acdo. Núm. Exp. 1283/2018 Bis. 2 Tomo.

Dueñas Islas Octavio vs. Cadena Morales Manuel. Ord. Civil Acuerdo. 1 Acdo. Núm. Exp. 949/2024.

González Delgado Verónica Alejandra. Ejecutivo Civil Acuerdo. 1 Acdo. Núm. Exp. 195/2025.

HSBC México Sociedad Anónima Institución de Banca Múltiple Grupo Financiero HSBC División Fiduciaria como Fiduciario del Fideicomiso Irrevocable de Administración F262757 vs. Palacios Córdova Mario. Vía de Apremio Civil Acuerdo. 1 Acdo. Núm. Exp. 181/2025.

Meza Martínez Angélica vs. Rojas Flores José Luis. Ord. Civil Acuerdo. 1 Acdo. Núm. Exp. 1139/2024.

AUDIENCIA

Banco Santander México, S.A. Institución de Banca Múltiple, Grupo Financiero Santander México vs. Sivemax de México, S.A. de C.V. y Jorge Enrique Acosta Rojero. Aud. Ejecutivo Civil. 1 Audiencia. Núm. Exp. 1161/2018.

Oros Trigueros Fernando Alfonso vs. Condominios e Inversiones S.A. de C.V. Aud. Ord. Civil. 1 Audiencia. Núm. Exp. 1273/2023.

SENTENCIAS DEFINITIVAS DEL 7 DE ABRIL DEL 2025

NO PUBLICADOS

Lgf Occidente S.A. de C.V. Sofom Enr vs. Méndez Padilla Vanessa. Ejecc. de Garantías Otorgadas Mediante Prenda Sin Transmisión de Pos. y Fideicomiso de Garantía (Procedimiento Extrajudicial) Mercantil Sent. Definitiva. 1 Núm. Exp. 979/2024

SENTENCIA INTERLOCUTORIA

Lizárraga Hernández María Guadalupe vs. De la Madrid Ricardo Raphael. Ord. Civil 1 Núm. Exp. 727/2019

EL SECRETARIO DE ACUERDOS
LIC. LUIS ESPINOSA JUÁREZ

SECRETARÍA "B"
ACUERDOS DEL 7 DE ABRIL DEL 2025

Alfonso Ruíz Roberto Carlos vs. Grupo Mexicano de Seguros S.A. de C.V. Ord. Civil Acuerdo. 1 Acdo. Núm. Exp. 552/2024.

SOLO CONSULTA
SOLO CONSULTA
SOLO CONSULTA

Anticipa S.A. P. I. de C.V. vs. Distribuidora de Burritos México S.A. de C.V. Ejecutivo Mercantil Acuerdo. 1 Acdo. Núm. Exp. 570/2023.

Arrendadora Afirme S.A. de C.V., Organización Auxiliar del Crédito, Afirme Grupo Financiero vs. Diego Olea Terrazas. Especial Hipotecario Civil no Publ. de su Fecha. 1 Acdo. Núm. Exp. 1428/2012.

Asmex, S.A. de C.V. vs. Jorge Flores Ornelas. Ord. Merc. Acuerdo. 1 Acdo. Núm. Exp. 1188/1997.

Banco In Vex S.A. Institución de Banca Múltiple Invex Grupo Financiero Fiduciario del Fideicomiso Irrevocable de Amdinistración Identificado Con el Número 1301 vs. Leyva de Los Santos Concepción. Vía de Apremio Civil Acuerdo. 1 Acdo. Núm. Exp. 1138/2024.

Banco Invex S.A. Institución de Banca Múltiple Invex Grupo Financiero Fiduciario Únicamente en su Carácter de Fiduciario del Fideicomiso Número 1301 vs. Armando Pineda Adame y Rosa Celia Mascorro García. Especial Hipotecario Civil Acuerdo. 2 Acdos. Núm. Exp. 1138/2016.

Banco Mercantil del Norte S.A. vs. Pastrana Huerta Manuel Alberto. Especial Hipotecario Civil Acuerdo. 1 Acdo. Núm. Exp. 246/2022.

Banco Multiva S.A. Institución de Banca Múltiple Grupo Financiero Multiva vs. Agrícola Regional de Cihuatlan Sociedad de Producción Rural de Responsabilidad Limitada y Otros. Especial Hipotecario Civil Expedientillo. 1 Acdo. Núm. Exp. 302/2020.

Banco Nacional de México, S.A. Integrante del Grupo Financiero Banamex vs. Blanca Nieves Gutiérrez Luengas. Esp. Hip. Acuerdo. 1 Acdo. Núm. Exp. 424/2010.

Basila Manzur Ernesto su Sucesión vs. De la Piedra Gómez Alfonso Enrique y Chávez García Alberth Omar. Controversias de Arrendamiento Civil Acuerdo. 1 Acdo. Núm. Exp. 1406/2024.

Bridgestone de México S.A. de C.V. vs. Cancún Tires S.A. de C.V. y Otro. Especial Hipotecario Civil Acuerdo. 1 Acdo. Núm. Exp. 1234/2019.

Cabrera Sánchez Néstor vs. Grupo Mexicano de Seguros S.A. de C.V. Ord. Civil Acuerdo. 4 Acdos. Núm. Exp. 210/2024.

Casas Echeverría Concepción vs. García García Leopoldo y Rentería Fernández Sheila. Especial Hipotecario Civil Promueve Inc. de Actual. de Intereses Ordinarios y Moratorios. 1 Acdo. Núm. Exp. 1768/2024.

César Vargas Jiménez vs. Carmen Érika Cuayahuitl Maravilla y Horacio Israel Rivera Martínez. Especial Hipotecario Civil Acuerdo. 1 Acdo. Núm. Exp. 8/2025 Tomo II.

Chantes Alvarado Noé vs. Rodríguez Cortés Claudia María. Controversias de Arrendamiento Civil 4 Acdos. en Amparo. Núm. Exp. 1412/2024 Amparo 375/2025, Promov. por Santiago Benavides Guzmán.

Chávez Vázquez Genaro Miguel vs. Mateos Martínez Guadalupe. Ord. Civil Acuerdo. 1 Acdo. Núm. Exp. 1104/2024.

Ci Banco, S.A., Institución de Banca Múltiple, Cesionario de BBVA México, Sociedad Anónima, Institución de Banca Múltiple, Grupo Financiero BBVA México vs. Angélica Holguín López. Especial Hipotecario Civil Acuerdo. 1 Acdo. Núm. Exp. 1668/2024 Tomo III.

Córdova Armenta Pablo Martinpor su Propio Derecho y en su Carácter de Padre del hoy Finado Jonathan Francisco Córdova Ruíz vs. Qualitas Compañía de Seguros S.A. de C.V. Cervezas Cuauhtémoc Moctezuma S.A. de C.V. Murillo Rivera Luis Carlos. Ord. Civil Acuerdo. 1 Acdo. Núm. Exp. 72/2021 Tomo.

Espinosa de Los Monteros Marcela Cuauhtli vs. Maldonado Álvarez María Alejandra. Especial Hipotecario Civil Acuerdo. 1 Acdo. Núm. Exp. 880/2024.

Fernández Fariña su Sucesión Fernando vs. Fernández Portilla José Fernando. Especial Hipotecario Civil Expedientillo. 1 Acdo. en Expedientillo. Núm. Exp. 424/2020 Expedientillo.

Gómez Galvarriato Héctor Mario su Sucesión vs. Club de Golf México S.A. de C.V. Especial Mercantil Mercantil Acuerdo. 1 Acdo. Núm. Exp. 868/2024.

Gómez Gorostizaga Horacio vs. Flavio Juan Ricardo Jiménez Andreu, María Lilia Jiménez Andreu, María Martha Jimemez Andreu, Ana Elena María de la Asuncio Jiménez Andreu, María Beatriz Jiménez Andreu y María Teresa Jiménez Andreu. Ord. Civil Acuerdo. 1 Acdo. Núm. Exp. 1320/2024.

Gómez Uriarte Enrique vs. Paulina Reyes García. Ord. Civ. Expedientillo. 1 Acdo. Núm. Exp. 1158/2009.

González Soto Diana vs. Arredondo Díaz José Luis. Ord. Civil Acuerdo. 1 Acdo. Núm. Exp. 1048/2024.

González Cervantes Federico Alberto vs. Segura de González Leonor y Guadalupe Cervantes de González y C. Director del Registro Público de la Propiedad y del Comercio de la Ciudad de México. Ord. Civil Expedientillo. 1 Acdo. Núm. Exp. 896/2019.

Graniel García Elsa Ligia vs. García Soto Carlos y También Conocido como Carlos Fernando García Soto y Carrasco Domínguez Norma. Especial Hipotecario Civil Acuerdo. 1 Acdo. Núm. Exp. 1450/2024.

Grupo Constructor Rouz S.A. de C.V. vs. Gustavo Herrera Dorantes. Ejecutivo Mercantil Expedientillo. 1 Acdo. en Otros. Núm. Exp. 1184/2011 Tomo II.

Grupo Isar, S.A. de C.V. vs. Bmw de México, S.A. de C.V. y Bmw Financial Services de México, S.A. de C.V. Sociedad Financiera de Objeto Múltiple Entidad No Regulada. Ord. Civil Acuerdo. 1 Acdo. Núm. Exp. 1862/2024 Tomo III.

Hernández Martínez María Yanic vs. Chavarría Arquitectos S.A. de C.V. Controversias de Arrendamiento Civil Acuerdo. 1 Acdo. Núm. Exp. 1610/2024.

Hinojosa Mayen César vs. Martínez Santos María Guadalupe. Ord. Civil Acuerdo. 1 Acdo. Núm. Exp. 758/2024.

Hipotecaria su Casita, Sociedad Anónima de Capital Variable, Sociedad Financiera de Objeto Múltiple Entidad No Regulada vs. Rosa López Martínez. Esp. Hip. Expedientillo. 1 Acdo. Núm. Exp. 60/2012.

HSBC México S.A. Institución de Banca Múltiple Grupo Financiero HSBC División Fiduciaria en su Carácter de Fiduciario en el Fideicomiso Irrevocable de Administración Identificado Con el Número F262757 vs. Mendívil Rivera Sergio. Vía de Apremio Civil Acuerdo. 1 Acdo. Núm. Exp. 678/2019.

HSBC México S.A. Institución de Banca Múltiple Grupo Financiero HSBC vs. Archan Construcciones S.A. de C.V. y Toledo López Jonathan Miguel Ángel. Providencias Precautorias Mercantil Acuerdo. 1 Acdo. en Expedientillo. Núm. Exp. 550/2024.

Inmobiliaria H. B. R., S.A. vs. José Alberto Saucedo Campos. Ord. Civil Acuerdo. 1 Acdo. Núm. Exp. 1334/2024 Tomo II.

Inmobiliaria Tirian, S.A. de C.V. vs. Silvia María del Carmen Celestina Velázquez Pardo. Ejecutivo Mercantil 1 Acdo. en Amparo. Núm. Exp. 350/2014 397/2021- Vii. J11.

Instituto de Seguridad y Servicios Sociales de Los Trabajadores del Estado a Través de su Fondo de la Vivienda (Fovissste) vs. Enrique Pogan Víctor Hugo. Especial Hipotecario Civil Acuerdo. 1 Acdo. Núm. Exp. 1274/2024.

Instituto del Fondo de la Vivienda para los Trabajadores (Infonavit) vs. José Bernal Peralta y Otra. Esp. Hip. Dada Cuenta. 1 Acdo. Núm. Exp. 670/2007.

Islas Ortega Maurilio vs. Cristina Durán Sanabria y Otro. Esp. Hip. Pasa a Sent. Interlocutoria. 2 Acdos. Núm. Exp. 338/2005.

Jiménez Andreu Flavio Juan Ricardo, Jiménez Andreu María Lilia Esther Edelmira Quien También Utiliza el Nombre de María Lilia Jiménez Andreu; Jiménez Andreu María Marta, Jiménez Andreu Ana Elena María de la Asunción Quién También Utiliza el Nombre de Ana Elena Jiménez Andreu; Jiménez Andreu María Teresa y Jiménez Andreu María Beatriz su Sucesión vs. Romero Barrera Dora María. Ord. Civil Acuerdo. 1 Acdo. Núm. Exp. 1354/2024.

Liquidez y Garantía S.A. de C.V. vs. Carlos Santamaría Padilla. Especial Hipotecario Civil Acuerdo. 1 Acdo. Núm. Exp. 182/2015.

Lizaola Martínez Ignacio vs. Camarillo Pérez José Luis y Camarillo Morales Maday. Ord. Civil Acuerdo. 1 Acdo. Núm. Exp. 558/2021.

López y Ojeda Reynalda vs. Mendoza Celaya José Ernesto su Sucesión. Ord. Civil Acuerdo. 1 Acdo. Núm. Exp. 1928/2024.

Martínez Barrera Enrique vs. Rodríguez Sánchez Juan Carlos. Especial Hipotecario Civil Audiencia. 1 Acdo. Núm. Exp. 1278/2018 Tomo LI.

Mata Nieves Laura Miroslava vs. Nieves Vargas Verónica Sandra. Ejecutivo Mercantil Acuerdo. 1 Acdo. Núm. Exp. 1050/2023.

Moreno Moreno José Luis vs. Guereca Valderrama Eliel Gilberto. Controversias de Arrendamiento Civil Acuerdo. 1 Acdo. Núm. Exp. 898/2024.

Mozo Méndez Rubén vs. Juan Eduardo Cano Yam y Martha Hernández Cruz. Controversias de Arrendamiento Civil Dada Cuenta. 1 Acdo. Núm. Exp. 1092/2015.

Multibanco Comermex, S.N.C., División Fiduciaria (Después Banco Inverlat, S.A., Institución de Banca Múltliple, Grupo Financiero Inverlat, hoy Scotiabank Inverlat, S.A.) vs. Avilés Torres Silviano, C. Director del Registro Público de la Propiedad y de Comercio

SOLO CONSULTA
SOLO CONSULTA
SOLO CONSULTA

del Distrito Federal y Archivo General de Notarías del Gobierno del Distrito Federal. Ord. Civil Acuerdo. 2 Acdos. Núm. Exp. 1524/2024 Tomo III.

Muñoz Rojas Abraham Gonzalo vs. Pérez Narváez Jesús Abraham y Pérez Hernández Antonio Martín. Controversias de Arrendamiento Civil Acuerdo. 1 Acdo. Núm. Exp. 1890/2024.

Organización Kiru, S.A. vs. Gadsden Carrasco Gabriel. Providencias Precautorias Mercantil Expedientillo. 1 Acdo. Núm. Exp. 296/2024.

Peraza Pacheco Nilda María vs. Sánchez Arabedo Angélica Elena. Ord. Civil Acuerdo. 1 Acdo. Núm. Exp. 112/2025.

Petro Asfaltos del Sureste, S.A. de C.V. vs. Tip de México, S.A. P. I. de C.V. y Tip Auto, S.A. de C.V. Ord. Mercantil Audiencia. 1 Acdo. Núm. Exp. 1368/2024.

Pineda Ávalos Ma Teresa vs. Salazar Cadena María del Refugio y Ledesma Salazar Ana Cecilia. Ejecutivo Mercantil Acuerdo. 1 Acdo. Núm. Exp. 1886/2024.

Pons Valenzuela Odette vs. De León Izquierdo Luis Eduardo. Ord. Civil Acuerdo. 1 Acdo. Núm. Exp. 1568/2024.

Rodolfo Robledo Rubio vs. Enrique Carbajal y Fundación Sebastián A.C. Ord. Civil Acuerdo. 1 Acdo. Núm. Exp. 564/2019.

Romero Rodríguez Irma su Sucesión vs. Escalona López Dulce Sinai y Álvarez Cuevas Carlos Yaid. Controversias de Arrendamiento Civil Acuerdo. 1 Acdo. Núm. Exp. 1072/2024.

Sánchez Calderón Leonar Everardo vs. Campaña Chaparro Yéssica Ivonne. Ord. Civil Acuerdo. 1 Acdo. Núm. Exp. 1348/2024 Tomo III.

Sánchez Saúl Serafín vs. Ruíz Pérez Ana Cecilia en su Carácter de Albacea y Heredera de la Sucesíon a Bienes de David Rubén Serafín Sánchez. Ord. Civil Dada Cuenta Formato. 1 Acdo. Núm. Exp. 1446/2019.

Sistema de Crédito Automotriz S.A. de C.V. vs. Solares Ramírez José Luis. Ejecutivo Mercantil Expedientillo. 1 Acdo. en Expedientillo. Núm. Exp. 330/2024.

Sociedad Hipotecaria Federal Sociedad Nacional de Crédito Institución de Banca de Desarrollo en su Carácter de Fiduciario Sustituto del Fondo de Operación y Financiamiento Bancario a la Vivienda Fovi vs. Barrera Rubalcaba Jesús. Especial Hipotecario Civil Expedientillo. 1 Acdo. Núm. Exp. 1006/2019.

Sociedad Hipotecaria Federal, S.N.C., Institución de Banca de Desarrollo en su Carácter de Fiduciaria Sustituta en el Fondo de Operación y Financiento Bancario a la Vivienda vs. Claudia Reyes Sarmiento. Esp. Hip. Expedientillo. 1 Acdo. Núm. Exp. 1246/2008.

Sociedad Hipotecaria Federal, Sociedad Nacional de Crédito, Institución de Banca de Desarrollo, en su Carácter de Fiduciario Sustituto del Fondo de Operación y Financiamiento Bancario a la Vivienda (Fovi) vs. Trejo Apanco Alicia y Cobos Sánchez Juan. Especial Hipotecario Civil Acuerdo. 2 Acdos. Núm. Exp. 618/2023.

Sofom Inbursa S.A. de C.V. Sociedad Financiera de Obkjeto Múltiple Entidad Regulada, Grupo Financiero Inbursa vs. Grupoi Operador de Tiendas S.A. de C.V. Marcos Sacal Fallena Moisés Sacal Fallena. Ejecutivo Civil Acuerdo. 1 Acdo. Núm. Exp. 12/2021.

Sólida Administradora de Portafolios, S.A. de C.V. vs. Gloria Neri García López. Esp. Hip. Acuerdo. 1 Acdo. Núm. Exp. 146/2005.

Solución de Activos Residenciales, S. de R. L. de C.V. vs. Víctor José Adame Camacho, Laura Gabriela García Landa de Adame y Claudia García Landa. Especial Hipotecario Civil Acuerdo. 1 Acdo. Núm. Exp. 1506/2024 Tomo II.

Soto Cienfuegos Martha y Soto Cienfuegos Rosa María vs. Soto Cienfuegos Martha y Soto Cienfuegos María Cristina Teresa. Ord. Civil Acuerdo. 1 Acdo. Núm. Exp. 1300/2024 Tomo II.

Spada Suárez Rosa Guadalupe vs. Medina Mosqueda Ricardo. Controversias de Arrendamiento Civil Expedientillo. 1 Acdo. en Expedientillo. Núm. Exp. 148/2025.

Tecno Rubber Sociedad Anónima de Capital Variable a Través de su Administrador Único Víctor Abraham Tlabulse Lamoneda, Así como Víctor Abraham Trabulse Lamineda y Maryen Trabulse Atala vs. Trabulse Yunes José Elías. Ord. Mercantil Comparecencia Billete. 1 Acdo. Núm. Exp. 352/2018 Tomo II.

Trabolsi Navarro Rafael Salvador vs. Gabriel Navarro Gudiño Miguel Ángel Navarro Gudiño y Vicente Miguel Navarro Gudiño. Ord. Civil Expedientillo. 1 Acdo. Núm. Exp. 280/2017.

Vázquez Soto de Martínez Lucero vs. Inmobiliaria Fresnos S.A. Ord. Civil Acuerdo. 1 Acdo. Núm. Exp. 1054/2019.

Vega Beuggie Lorena vs. Villalobos Amador Gloria. Controversias de Arrendamiento Civil Acuerdo. 1 Acdo. Núm. Exp. 702/2020.

Victoria Ramírez Roberto Carlos vs. Riego López Ulises. Ejecutivo Mercantil Acuerdo. 1 Acdo. Núm. Exp. 194/2023.

Wilchis Mata Ignacio vs. Luis Figueroa Páez y Alejandro Bolaños Páez. Ord. Civil Acuerdo. 1 Acdo. Núm. Exp. 86/2017.

Zaragoza Valdez José Luis vs. Zaragoza Pastor Fátima Miriam y Rodríguez Pastor Miguel Ángel. Ord. Civil Audiencia. 1 Acdo. Núm. Exp. 588/2024.

MAL PUBLICADOS

Arrendadora Afirme S.A. de C.V., Organización Auxiliar del Crédito, Afirme Grupo Financiero vs. Diego Olea Terrazas. Especial Hipotecario Civil Acuerdo. 1 Acdo. Núm. Exp. 1428/2012.

SENTENCIA INTERLOCUTORIA

Mata Nieves Laura Miroslava vs. Nieves Vargas Verónica Sandra. Ejecutivo Mercantil Sent. Interlocutoria. 1 Núm. Exp. 1050/2023

EL SECRETARIO DE ACUERDOS
LIC. JOSÉ ANTONIO VARGAS DEL VALLE

DÉCIMO SEXTO DE LO CIVIL

SECRETARÍA "A"
ACUERDOS DEL 7 DE ABRIL DEL 2025

Omw Corp Sociedad Anónima de Capital Variable y Conjunto Vacacional Platanares vs. Reyes Ocampo Elvia América. Ord. Civil 1 Acdo. Núm. Exp. 645/2024.

Acosta Pereda Bernardo vs. Marabuni Barrios Miguel Ángel. Especial Hipotecario Civil 1 Acdo. Núm. Exp. 383/2023.

Administradora Fome 2 Srl de C.V. vs. Ramírez Mina Natalie Gelitzi. Especial Hipotecario Civil 1 Acdo. Núm. Exp. 947/2022.

Administradora Fome 2, Sociedad de Responsabilidad Limitada de Capital Variable vs. Caamal Ricalde Romi Karine. Medios Preparatorios Civil 1 Acdo. Núm. Exp. 937/2022.

Amaro Montufar Cuauhtémoc vs. Castañeda Rojas Guadalupe su Sucesión y Quien También Era Conocida como María Guadalupe Castañeda Rojas y Notario Público Número 141 y C Director del Registro Público de la Propiedad. Ord. Civil 1 Acdo. Núm. Exp. 1011/2024.

Arreola Copca Nadia y Chávez Arreola Mario Ulises vs. Prestemos Sapi de C.V. Ord. Civil 2 Acdos. Núm. Exp. 923/2024.

Arteaga Castillo Rubén su Sucesión y Rodríguez Ríos Garciela vs. Gutiérrez Aguirre Orlando Efraín. Ord. Civil 1 Acdo. Núm. Exp. 1021/2024.

Auto Ahorro Automotriz S.A. de C.V. vs. Hernández Fuentes Fortino y Otros. Ejec. Merc. 2 Acdos. Núm. Exp. 247/1999.

Autofinanciamiento Total, S.A. de C.V. vs. Francisco Javier Pedrero Padilla. Especial Hipotecario Civil 1 Acdo. Núm. Exp. 1749/2024.

Ávalos Muñoz Giovana Ivette vs. Ponce Hernández Edgar. Ejecutivo Mercantil 1 Acdo. Núm. Exp. 1667/2024.

Avantta Sentir Comun S.A. de C.V. Sofom Enr vs. Guantes Vargas S.A. de C.V. y Gvargas Comercializadora S.A. de C.V. y Vargas Legaspi Juan. Especial Hipotecario Civil 1 Acdo. Núm. Exp. 845/2024 Tomo II.

Ávila Hernández Patricia Susana vs. Bustamante Rubio Jorge Long Fellow Ó Bustamante Rubio Jorge Longfellow Ó Bustamante Rubio Jorge Longtellon. Especial Hipotecario Civil 1 Acdo. Núm. Exp. 677/1999 Tomo IV.

Banco Inbursa S.A. Institución de Banca Múltiple Grupo Financiero Inbursa vs. Bonilla Mercado Mario. Especial Hipotecario Civil 1 Acdo. Núm. Exp. 773/2013 Tomo II.

Banco Invex S.A. Institución de Banca Múltiple, Invex Grupo Financiero Fiduciario en su Carácter de Fiduciario en el Fideicomiso Irrevocable de Administración Identificado Con el Número 1301 vs. Chulim Canul Miguel. Especial Hipotecario Civil 1 Acdo. en Expedientillo. Núm. Exp. 1017/2018 Bis. 2.

Banco Mercantil del Norte S. A, Institución de Banca Múltiple, Grupo Financiero Banorte vs. Cruz Guadalupe Norberto. Especial Hipotecario Civil 1 Acdo. Núm. Exp. 69/2023.

Banco Mercantil del Norte S.A. Institución de Banca Múltiple Grupo Financiero Banorte hoy su Cesionario de Guillermo Carrasco Chavero vs. Olmos Esquivel Roberto y Ascanio Herrera María Eugenia. Especial Hipotecario Civil 1 Acdo. Núm. Exp. 1287/2018 Bis. 4 Tomo IV.

Banco Mercantil del Norte S.A. Institución de Banca Múltiple Grupo Financiero Banorte vs. Brito Álvarez Bethzabee. Especial Hipotecario Civil 1 Acdo. Núm. Exp. 167/2021 Bis. 1 Tomo II.

SOLO CONSULTA
SOLO CONSULTA
SOLO CONSULTA

Banco Mercantil del Norte Sociedad Anónima, Institución de Banca Múltiple, Grupo Financiero Banorte vs. Sánchez Fernández Alejandro. Especial Hipotecario Civil 1 Acdo. en Expedientillo. Núm. Exp. 1715/1996.

Banco Mercantil del Norte Sociedad Anónima, Institución de Banca Múltiple, Grupo Financiero Banorte vs. González Reyna Juan Francisco. Especial Hipotecario Civil 1 Acdo. Núm. Exp. 1111/2016 Bis. 1 Tomo II.

Banco Mercantil del Norte, S.A. Institución de Banca Múltiple Grupo Financiero Banorte vs. Leticia Aguilar Domínguez. Especial Hipotecario Civil 1 Acdo. Núm. Exp. 1583/2024 Tomo II.

Banco Monex, S.A., Institución de Banca Múltiple, Monex Grupo Financiero vs. Distribuidora J&I, S.A. de C.V. y Corral Celaya Víctor Francisco. Ejecutivo Mercantil 1 Acdo. Núm. Exp. 611/2020 Tomo II.

Banco de México Fiduciario en el Fondo para el Desarrollo de Recursos Humanos (Fiderh) vs. Cuevas Moreno Ricardo y Otro. Ord. Mercantil 1 Acdo. Núm. Exp. 1577/2024 Tomo II.

BBVA México, S.A., Institución de Banca Múltiple, Grupo Financiero BBVA México vs. De Los Reyes Machorro de la Cruz Bernardino. Especial Hipotecario Civil 1 Acdo. Núm. Exp. 1205/2019 Tomo II.

BBVA México, Sociedad Anónima, Institución de Banca Múltiple, Grupo Financiero BBVA antes BBVA Bancomer Sociedad Anónima, Institución de Banca Múltiple, Grupo Financiero BBVA Bancomer vs. Emilio Reyes Moo Matu y Landi Georgina Cen Nauat. Especial Hipotecario Civil 1 Acdo. Núm. Exp. 9/2025 Tomo II.

Blancas Olivares Martha Angélica vs. Roldán Labana Sergio Tomás. Ord. Civil 1 Acdo. Núm. Exp. 419/2024.

Blanco Ayala Manuel Alberto vs. Rábago Ponce de León Rodrigo y Cesionario de Banco Mercantil del Norte Sociedad Anónima Institución de Banca Múltiple Grupo Financiero Banorte antes Bancrecer S.A. Institución de Banca Múltiple Grupo Financiero Bancrecer y HSBC México Sociedad Anónima Institución de Banca Múltiple Grupo Financiero HSBC antes Banco Internacional Sociedad Anónima Institución de Banca Múltiple Grupo Financiero Bital. Especial Hipotecario Civil 2 Acdos. en Expedientillo. Núm. Exp. 1643/2024.

Bosques de Reforma Inmobiliaria y Constructora S.A. de Vb y Inmobiliaria y Constructora Salcedo, S.A. de C.V. vs. Salcedo Fuentes Jonathan Rafael. Ord. Civil 1 Acdo. Núm. Exp. 367/2024.

Bringas Landeta Graciela Susana vs. Ocampo Cruz Francisco Javier. Especial Hipotecario Civil 3 Acdos. Núm. Exp. 1417/2019 Tomo Tres.

Buendía Moreno Hugo Vidal vs. Campos Navarrete Antonio. Ejecutivo Mercantil 1 Acdo. Núm. Exp. 1283/2018 Bis. 2 Tomo III.

Cabrera Mejía Reyes vs. Centro Educativo Herman Grassmann S.C. y Rubio Rodríguez María Guadalupe y Limón Zagal Fernando. Arbitraje Comercial Mercantil 1 Acdo. Núm. Exp. 987/2024.

Castillo Cruz Florencia vs. Gómez Nájera Gabriela. Ord. Civil 1 Acdo. Núm. Exp. 1009/2023.

Chávez Cruz Genaro vs. Chávez Cruz Telesforo y Chávez Cruz Sabina y Chávez Cruz Jorge y Chávez Cruz Juan y Chávez Cruz Claudia y Chávez Cruz Blanca y García Jaime y Pérez Chávez José Manuel y Hernández Chávez Laura y Hernández Chávez Elena y Hernández Chávez Enrique y Hernández Chávez Sandra. Medios Preparatorios Civil 11 Acdos. Núm. Exp. 1547/2024 Tomo II.

Ci Banco S.A. Institución de Banca Múltiple, en su Carácter de Fiduciario del Fideicomiso Irrevocable Identificado Con el Número F/00364 vs. Guzmán Medina Francisco y Gutiérrez Juárez Margarita. Especial Hipotecario Civil 1 Acdo. Núm. Exp. 1447/2019.

Cibanco, S.A. Institución de Banca Múltiple, en su Caracter de Fiduciaria del Fideicomiso Denominado Museo Dolores Olmedo, Identificado Con el Número Cib/3393 (Antes 1091- 8) vs. Banco de México, en su Carácter de Fiduciario del Fideicomiso Denominado Fideicomiso Relativo a Los Museos Diego Rivera y Frida Kahlo. Providencias Precautorias Mercantil 2 Acdos. Núm. Exp. 141/2025.

Cibanco, Sociedad Anónima, Institución de Banca Múltiple, en su Carácter de Fiduciario en el Fideicomiso Número F/00430 vs. Fortunato Eduardo Valenzuela Huante. Especial Hipotecario Civil 1 Acdo. Núm. Exp. 1745/2024.

Ckd Activos 7 Sociedad Anónima Promotora de Inversión de Capital Variable como Cesionaria vs. Cruz Rodríguez Gabriela Esmeralda. Especial Hipotecario Civil 1 Acdo. Núm. Exp. 1471/2009 Bis. 1 Tomo II.

Cobertura Tecnológica Bekcorattel S.A. de C.V. vs. Díaz Barrera María de Los Ángeles. Especial Hipotecario Civil 1 Acdo. Núm. Exp. 1449/2019 Tomo II.

Compromiso que Suma Valos Sapi de C.V. Sofom Enr vs. Pérez Montaño José María y Inmobiliaria Anthea S.A. de C.V. Vía de Apremio Civil 1 Acdo. Núm. Exp. 297/2024.

Continum Logística Internacional S.A. de C.V. vs. Ruíz Romero María de Los Ángeles También Conocida como Ruíz Romero Ma. de Los Ángeles. Especial Hipotecario Civil 1 Acdo. Núm. Exp. 145/2016.

Correa Velázquez María Dolores su Sucesión vs. Castellanos Correa José Juan. Ord. Civil 1 Acdo. Núm. Exp. 603/2023.

Credis de México S.A. de C.V. Sofom Enr vs. Logispyl S.A. de C.V. y Canell López Israel. Providencias Precautorias Civil 1 Acdo. Núm. Exp. 161/2023.

Daniel Michan, También Conocido como Daniel Michan Cheren, También Conocido como Daniel Michan Cherem, También Conocido como Daniel Michan Sherem, su Sucesión vs. Inmobiliaria Mimusa, S.A. de C.V., Ckn de México, S.A. de C.V. y Desechos Biológicos e Industriales, S.A. de C.V. Controversias de Arrendamiento Civil 1 Acdo. Núm. Exp. 1339/2024 Tomo II.

Domínguez Rodríguez María del Carmen vs. Villacencio Olguín Olegario. Ord. Civil 1 Acdo. en Expedientillo. Núm. Exp. 1379/2024 Bis. 1.

Estrada Ramírez Pablo vs. Vera Celestino Damián. Ord. Civil 1 Acdo. Núm. Exp. 109/2018 Tomo III.

Financiera por el Impulso Económico S.A. de C.V. Sofom E. N. R vs. Samperio Bañuelos Enrique Arturo. Ejecutivo Mercantil 1 Acdo. en Expedientillo. Núm. Exp. 1553/2024.

Finventure Sapi de C.V. vs. Grupo Jaire S.A. de C.V., Garduño Vázquez Javier Alejandro y Garduño Vázquez Ricardo Gabriel. Ejecutivo Civil 1 Acdo. Núm. Exp. 1033/2019.

Firma Car Sapi de C.V. vs. Lma Corporation S.A. de C.V. y Murillo Medina Consuelo. Juris. Voluntaria Civil 1 Acdo. Núm. Exp. 1215/2023.

Flores Pérez María Magdalena y Montiel Flores María Fernanda y Montiel Flores Daniel vs. Montiel Sánchez Pedro. Ord. Civil 1 Acdo. Núm. Exp. 405/2024.

Gómez Flores Cirenia y Otros vs. Agustín Ugalde y Otros. Ord. Civil 1 Acdo. en Expedientillo. Núm. Exp. 1071/2016 Bis. 1.

Gómez Villanueva Ana Karina vs. Banco Invex S.A., Institución de Banca Múltiple, Invex Grupo Financiero Fiduciario de Propiedad Fideicomiso Traslativo de Domi. y C. Director del Registro Público de la Propiedad y del Comercio del Distrito Federal. Ord. Civil 1 Acdo. Núm. Exp. 661/2014.

Guerrero Velázquez Itzel Guadalupe vs. Gutiérrez Hernández Abundio. Especial Hipotecario Civil 1 Acdo. Núm. Exp. 891/2019.

Gumeta Mario Magdaleno y Ávila Díaz Margarita vs. Grupo Mexicano de Seguros S.A. de C.V. Ord. Civil 2 Acdos. Núm. Exp. 1675/2024.

Hernández Carmona Edgar y Carmona Lucio Magdalena su Sucesión y Hernández Carmona Edmundo su Sucesión vs. Pherez Chara Lajud José Alfredo y Villalobos Prieto Alberto y The American British Cowdray Medical Center, I.A.P. Campus Observatorio, Conocido como Hospital Abc Campus Observatrorio. Ord. Civil 1 Acdo. Núm. Exp. 1187/2019 Bis. 4 Tomo IV.

Hipotecaria su Casita S.A. vs. Batista Valdez Luis Enrique. Especial Hipotecario Civil 1 Acdo. en Expedientillo. Núm. Exp. 1131/2010.

Hipotecaria Nacional S.A. de C.V. Sociedad Financiera de Objeto Limitado Grupo Financierol BBVA Bancomer vs. Abel González Cruz y Otro. Especial Hipotecario Civil 1 Acdo. en Expedientillo. Núm. Exp. 289/2008.

HSBC México S.A. Institución de Banca Múltiple Grupo Financiero HSBC División Fiduciaria en su Carácter de Fiduciario en el Fideicomiso Irrevocable Número F/234036 vs. Chimal Arechavala Arturo y Otro. Especial Hipotecario Civil 1 Acdo. Núm. Exp. 1469/2024 Tomo II.

HSBC México S.A. Institución de Banca Múltiple Grupo Financiero HSBC vs. Sport Fitness S.A. de C.V. y Shapiro Kudler Isaac y Shapiro Kudler Bernardo y Béjar Hop Raquel. Ord. Civil 1 Acdo. Núm. Exp. 989/2023 Bis. 1 Tomo II.

HSBC México Sociedad Anónima Institución de Banca Múltiple Grupo Financiero HSBC, División Fiduciaria en su Carácter de Fiduciario en el Fideicomiso Irrevocable de Administración F262757 vs. Vázquez Hernández Elizabeth. Vía de Apremio Civil 1 Acdo. Núm. Exp. 135/2025.

SOLO CONSULTA
SOLO CONSULTA
SOLO CONSULTA

HSBC México, S.A. Institución de Banca Múltiple Grupo Financiero HSBC, División Fiduciaria en su Calidad de Fiduciaria en el Fideicomiso Irrevocable Número 250295 vs. Miguel Ángel Muñoz Tecua. Especial Hipotecario Civil 1 Acdo. Núm. Exp. 1351/2024.

Instituto de Seguridad Social para las Fuerzas Armadas Mexicanas vs. Rojas Mayo Raymundo. Especial Hipotecario Civil 1 Acdo. Núm. Exp. 1041/2024.

Instituto de Seguridad Social para las Fuerzas Armadas Mexicanas vs. Rodríguez Santiago Carmelo. Especial Hipotecario Civil 1 Acdo. Núm. Exp. 1493/2024.

Instituto de Seguridad y Servicios Sociales de Los Trabajadores del Estado a Través de su Fondo de la Vivienda Fovissstse vs. Gutiérrez Gutiérrez Óscar. Especial Hipotecario Civil 1 Acdo. en Expedientillo. Núm. Exp. 381/2021.

Instituto de Vivienda de la Ciudad de México vs. Sánchez Guzmán Manuel y Mondraon Ojeda Ernesto Federico. Ord. Civil 1 Acdo. Núm. Exp. 245/2024.

Inversiones Firpo S.A. de C.V. vs. Arredondo Paulin Miguel Ángel. Especial Hipotecario Civil 1 Acdo. Núm. Exp. 3/2020 Tomo II.

Islas Márquez Amaranta Irina vs. The American British Cowdray Medical Center Iap y Palacios Macedo Quenot Alexis Javier y Pérez Juárez Fabiola y Velázquez Magaña Mauricio y Araujo Martínez Eric y Sánchez López Héctor Antonio y Hernández Beltrán Edgar Omar. Ord. Civil 1 Acdo. Núm. Exp. 1533/2024 Tomo II.

José Luis Aguilera Zapata vs. María del Socorro Serafín Sánchez. Ord. Civil 1 Acdo. en Expedientillo. Núm. Exp. 283/2004 Bis. 1.

Juan Pérez Pedro vs. Saucedo Cuevas Carlos Alberto. Especial Hipotecario Civil 1 Acdo. Núm. Exp. 107/2019 Tomo II.

Kueski Sapi de C.V. Sofom Enr vs. Kushki S de R.L. de C.V. y Llapingacho Llc y Pocket de Latinoamerica Sapi de C.V. Ord. Mercantil 2 Acdos. Núm. Exp. 951/2023 Tomo II.

Liberty, S.A. de C.V. vs. Ctys, S.A. de C.V. y González Rivera José Manuel. Especial de Fianzas Mercantil 1 Acdo. Núm. Exp. 1685/2024.

López Villanueva Vianka Olivia vs. Quintana Infante Estela su Sucesión y C. Director del Registro Público de la Propiedad y de Comercio de la Ciudad de México. Ord. Civil 1 Acdo. Núm. Exp. 527/2022.

López Pérez Martín Alejandro vs. Fonseca Canto José Manuel. Proced. Convencional Mercantil Civil 2 Acdos. Núm. Exp. 125/2025.

Malta Texto de México S.A. de C.V. vs. Grupo Acuicola Leobardo Meza, S. P. R. de R. I., Héctor Paul Meza Favela y Leobardo Meza Favela. Ejecutivo Mercantil 1 Acdo. Núm. Exp. 741/2020.

Marín Soto José Fernando vs. Chávez García Yuri Aída. Ord. Civil 1 Acdo. Núm. Exp. 153/2025.

Márquez Villanueva Bertha Elisa y Márquez Villanueva Carlos vs. Fitz Cornelio Mario. Ord. Civil 1 Acdo. Núm. Exp. 1503/2024.

Martínez Rodríguez Guadalupe y Martínez Rodríguez Ángela y Martínez Rodríguez Flora y Martínez Rodríguez María del Rocío vs. Pérez Saldaña Valentín Jorge. Ord. Civil 1 Acdo. Núm. Exp. 911/2024.

Mendoza Rangel Lucio su Sucesión vs. Walls Galceran José. Ord. Civil 1 Acdo. en Expedientillo. Núm. Exp. 711/2017.

Morales Esquivel Norma Angélica vs. Omar Acosta Leticia. Controversias de Arrendamiento Civil 1 Acdo. Núm. Exp. 1291/2024.

Mucino García Guillermo vs. C Director del Registro Publlico de la Propiedad y del Comercio del Distrito Federal. Ord. Civil 1 Acdo. Núm. Exp. 411/2001.

Navistar Financial S.A. de C.V. Sociedad Financiera de Objeto Múltiple, Entidad Regulada vs. Investicora, S.A. de C.V. Ejecutivo Mercantil 1 Acdo. en Expedientillo_Expediente_No_Conocido. Núm. Exp. 317/2023 Bis. 1.

Pérez Canseco María de Los Ángeles vs. Grupo Valco S.A. de C.V. y Otro. Ord. Civil 1 Acdo. en Expedientillo. Núm. Exp. 125/1993.

Plascencia Anaya Miguel Fernando vs. Hernández Ramírez Hugo César y Gámez Bustamante José Antonio. Ejecutivo Mercantil 1 Acdo. Núm. Exp. 1633/2024 Tomo II.

Proyectos Adamantine, Sociedad Anónima de Capital Variable, Sociedad Financiera de Objeto Múltiple, Entidad Regulada vs. Sagahon Olguín Arturo. Especial Hipotecario Civil 1 Acdo. en Expedientillo. Núm. Exp. 663/1999.

Ramírez Gastinell Alejandro vs. Ramírez Gastinell Leonor y Ramírez Gastinell María del Carmen. Ord. Civil 1 Acdo. Núm. Exp. 559/1999 Bis. 2 Tercer Tomo.

Reyes Rodríguez Juan Leobardo Jaime su Sucesión vs. Asvica Asociación Civil y Notario Público 99 de la Ciudad de México José Luis Quevedo Salceda. Ord. Civil 1 Acdo. Núm. Exp. 907/2021 Bis. 1 Tomo II.

Rivera Martínez Eduardo Daniel vs. Rodríguez Reyna Christian Iván. Ord. Civil 1 Acdo. Núm. Exp. 989/2022.

Rocío Angélica Cisneros Gutiérrez Cesionaria de Decarome, Sociedad Anónima Promotora de Inversión de Capital Variable vs. Garay Monroy Donovan Enrique. Especial Hipotecario Civil 2 Acdos. Núm. Exp. 1877/2024 Tomno II.

Rosales Aguilar Guillermo vs. Las Arboledas S.A. Ord. Civil 1 Acdo. en Expedientillo. Núm. Exp. 537/2022.

Rosas Tienda Ricardo vs. José Antonio Marín Gutiérrez. Ord. Civil 1 Acdo. Núm. Exp. 1729/2024 Tomo II.

Ruíz Hernández Andrea y Ruíz Hernández José Luis vs. Moreno Montoya Yesenia. Controversias de Arrendamiento Civil 2 Acdos. Núm. Exp. 177/2024.

Sánchez Sánchez A. Jhonatan Fernando vs. Cruz Arroyo María de Lourdes y Patrón Jiménez Jesús. Especial Hipotecario Civil 1 Acdo. Núm. Exp. 39/2012 Bis. 2 Tomo III.

Scotiabank Inverlat Sociedad Anónima Institución de Banca Múltiple Grupo Financiero Scotiabank Inverlat vs. Arenas Trujillo Enrique y Reyes Hernández Areli. Especial Hipotecario Civil 1 Acdo. Núm. Exp. 1283/2024.

Scotiabank Inverlat, S.A. Institución de Banca Múltiple Grupo Financiero Scotiabank Inverlat vs. Uribe Alva José Daniel. Especial Hipotecario Civil 1 Acdo. Núm. Exp. 173/2023.

Secreto. Ejecutivo Mercantil 1 Acdo. Núm. Exp. 1079/2022.

Secreto. Ord. Civil 1 Acdo. Núm. Exp. 1143/2023.

Secreto. Ejecutivo Mercantil 1 Acdo. Núm. Exp. 1989/2024.

Secreto. Ejecutivo Mercantil 2 Acdos. Núm. Exp. 489/2024.

Secreto. Ejecutivo Mercantil 1 Acdo. Núm. Exp. 693/2023.

Secreto. Ejecutivo Mercantil 1 Acdo. Núm. Exp. 999/2022.

Sistema Único de Autofinanciamiento S.A. de C.V. Sauto vs. Sistema de Transportes en Telecomunicaciones S.A. de C.V. y Otros. Ejec. Merc. 1 Acdo. Núm. Exp. 807/1999.

Sistema Único de Autofinanciamiento S.A. de C.V. vs. Ávila Hernández Lucía. Ejecutivo Mercantil 2 Acdos. Núm. Exp. 1977/2024.

Sociedad Hipotecaria Federal S.N.C. Inst. de Banca de Dearrollo, como Fiducuciaria Sustituta del Fono de Operación Bancario a la Vivienda vs. Medina Perea María Teresa. Esp. Hip. 1 Acdo. Núm. Exp. 1019/2010.

Sociedad Hipotecaria Federal, Sociedad Nacional de Crédito Institución de Banca de Desarrollo en su Carácter de Fiduciario Sustituto del Fondo de Operación y Financiamiento Bancario a la Vivienda vs. Martín Zamora Vega y María Guadalupe Morales Valencia de Zamora. Esp. Hip. 1 Acdo. Núm. Exp. 1725/2024.

Sofimex, Institución de Garantías, S.A. vs. Constructora y Edificadora 2013, S.A. de C.V., Mg7 Construcción y Edificación, S.A. de C.V., Muñoz González Juan Antonio, Abedrop Rodríguez María Trinidad. Especial Mercantil Mercantil 1 Acdo. Núm. Exp. 1919/2024 Tomo II.

Soto García (Antes HSBC México S.A. Institución de Banca Múltiple Grupo Financiero HSBC) Gerardo Ívan vs. Castañeda Cabrera Rodrigo y Rafael Martínez Estela. Especial Hipotecario Civil 1 Acdo. Núm. Exp. 917/2022 Tomo II.

Torres Mosso en Representación de su Menor Hijo de Iniciales A. I. T. O. Israel vs. Juárez Zárate Irma Guadalupe y Méndez Cornejo Laura Alejandra y Seguridad Privada Loessa, S.A. de C.V. y Comité de Administración Interno del Desarrollo (José María Vértiz 101, Colonia Doctores) y Gutiérrez Gutiérrez Adriana y Pulido Moreno Iván Erick y Díaz López Ernesto Muñozcano vs. Ortiz Valdéz Ana Laura. Ord. Civil 1 Acdo. Núm. Exp. 463/2023 Tomo II.

Trujillo Rivera Porfirio Jorge y Trujillo García Jorge vs. García de Trujillo Aurelia. Ord. Civil 1 Acdo. Núm. Exp. 705/2024.

Uberetagoyena Loreo Sonia vs. Alberto Murillo Mora. Especial Hipotecario Civil 1 Acdo. en Expedientillo. Núm. Exp. 657/2009 Bis. 1.

Valencia Guillén Ángel y Espinoza López Carlos Valentín vs. Ambrosi Herrera José Antonio y Registro Público de la Propiedad y del Comercio del Distrito Federal. Ord. Civil 1 Acdo. Núm. Exp. 1425/2024.

Valencia Mayorga Edgar vs. Ugalde Vázquez Néstor. Ejecutivo Mercantil 1 Acdo. Núm. Exp. 1069/2016 Bis. 1 Tomo II.

Vargas Corona César Alejandro vs. Hernández Plata Beatriz y Otro. Especial Hipotecario Civil 1 Acdo. Núm. Exp. 1175/2009 Tomo II.

SOLO CONSULTA
SOLO CONSULTA
SOLO CONSULTA

Vázquez Guevara Alejandro vs. Landin Paredes José Antonio. Ejecutivo Mercantil 1 Acdo. en Expedientillo. Núm. Exp. 1037/2013.

Vázquez Lorenzo Salvador vs. Sanatorio y Servicios Médicos Obregón S.A. de C.V. y Sosti Bellini Damián Ariel Uriel O. También Conocido como Sosti Bellin Damián. Ord. Civil 2 Acdos. Núm. Exp. 1209/2019.

Vecinos del Edificio Durango Tlatoque A.C. vs. Gutiérrez Tenorio Bernardino. Ord. Civil 1 Acdo. Núm. Exp. 963/2024.

Veleta Perea Blanca Olivia y Erives Veleta Alondra Yaneth y Erives Veleta César vs. Seguros Inbursa S.A. Grupo Financiero Inbursa. Ord. Civil 1 Acdo. Núm. Exp. 925/2024 Tomo III.

Venegas Méndez Diego Enrique y Méndez Hernández María Dolores. Juris. Voluntaria Civil 1 Acdo. en Expedientillo. Núm. Exp. 9/2023 Bis. 1.

Villaseñor Guillén Virginia Lidia vs. Casados Cuervo Jorge Arturo y Casados Prior Jorge Arturo. Controversias de Arrendamiento Civil 1 Acdo. Núm. Exp. 313/2023.

Xerox Mexicana S.A. de C.V. vs. Red Pepper Comunicación S.A. de C.V. Ejecutivo Mercantil Amparo Indirecto Número 486/2025-I. 1 Acdo. en Amparo. Núm. Exp. 51/2021 Amparo Indirecto Número 486/2025-I.

Yave Smart Lending Spv Sociedad Anónima Promotora de Inversión de Capital Variable Sociedad Financiera de Objeto Múltiple Entidad No Regulada antes Smart Lending Spv Sociedad Anónima Promotora de Inversión de Capital Variable Sociedad Financiera de Objeto Múltiple Entidad No Regulada vs. Verdiguel Lozada Brenda Alejandra. Especial Hipotecario Civil 1 Acdo. Núm. Exp. 1021/2023.

Ye Calpulli Resolución de Carteras Srl de C.V. vs. Instaloris S.A. de C.V. Especial Hipotecario Civil 1 Acdo. en Expedientillo. Núm. Exp. 175/2003 Bis. 1.

Zúñiga García Aarón vs. Vargas Escalera Alfonso y la Sucesión a Bienes de Isela Elizabeth Rodríguez Palomares por Conducto de su Albacea. Ord. Civil 2 Acdos. Núm. Exp. 793/2021.

Zúñiga Rivera Julio César vs. Unum Inmobiliaria Sociedad Anónima de Capital Variable. Ord. Civil 1 Acdo. Núm. Exp. 185/2025.

Del Real Avendaño Violeta vs. Araujo Salvador Santiago. Ord. Civil 1 Acdo. Núm. Exp. 893/2018 Tomo II.

Cdk Activos 8, Sociedad Anónima Promotora de Inversión de Capital Variable antes BBVA México, S.A., Institución de Banca Múltiple, Grupo Financiero BBVA México vs. Sánchez Carlos Luz Verónica. Especial Hipotecario Civil 1 Acdo. Núm. Exp. 1/2019 Tomo II.

AUDIENCIA

Meza Miranda Miguel vs. García Cano Jorge Alan. Controversias de Arrendamiento Civil. 1 Audiencia. Núm. Exp. 1099/2024.

Scotiabank Inverlat S.A. Institución de Banca Múltiple Grupo Financiero Scotiabank Inverlat vs. Villaseñor Villa Paloma del Carmen. Especial Hipotecario Civil. 1 Audiencia. Núm. Exp. 1265/2024.

SENTENCIA INTERLOCUTORIA

BBVA México, S.A., Institución de Banca Múltiple, Grupo Financiero BBVA México vs. Pelayo Aparicio José Julián vs. Hidalgo Ortega Elizabeth. Especial Hipotecario Civil Sent. Interl. 1 Núm. Exp. 365/2021

EL SECRETARIO DE ACUERDOS
LIC. CARLOS EMILIO CARMONA

SECRETARÍA "B"
ACUERDOS DEL 7 DE ABRIL DEL 2025

. Miguel Ángel Gómez Delgadillo vs. Arellano Zavala José Luis. Especial Hipotecario Civil Tomo II. 1 Acdo. Núm. Exp. 934/2004 Tomo II.

Abonce Servín Adrián y Yescas Monroy Benito y Castillo Espinosa Felipe y Barrera Hernández Eliseo y Arellanes Mijares Azael y Castillo Espinosa Modesta y Estrada Trujillo Gerardo su Sucesión y Tabales González Serapio José Luis y Berriel Montiel Silverio y Márquez Ruíz Guadalupe y Hernández Valentín Luis y Arias Emilio Alfredo y Gallardo Lozano Ramón y Estrada Solís María del Carmen y Sánchez Robles Marcela y Morales Sánchez José Alberto Trinidad y Hernández Valois Erick Yadir y Sánchez Vázquez Sofía y Recillas González Gumaro Rafael y Ramírez Neri Javier su Sucesión y Mendoza Castro Raquel vs. Transportes Sajj S.A. de C.V. y Administrador Único de Transportes Sajj S.A. de C.V. y Sánchez Rodríguez José Juan. Ord. Mercantil Tomo II Sexto Acuerdo. 6 Acdos. Núm. Exp. 1940/2024 Tomo II.

Administradora Fome 2 S de R.L. de C.V. vs. Ramírez Domínguez Jorge Raúl y Gauthereau Alcantar Karla Yolanda. Especial Hipotecario Civil 1 Acdo. en Expedientillo. Núm. Exp. 636/2022.

Agraz Sánchez Olivera Roberto David vs. Pérez Chávez Cristian y Pérez Chávez Javier. Ord. Civil 1 Acdo. Núm. Exp. 696/2023.

Alpek Polyester México S.A. de C.V. antes Dak Resinas Americas México S.A. de C.V. vs. Pecaltex Sapi de C.V. y Madariaga Michieli Alejandro. Ejecutivo Mercantil 1 Acdo. Núm. Exp. 50/2023.

Altaltium Real Estate Solutions S.A. de C.V. y Soberón Lorenzo Héctor vs. Grupo Financiero Citibanamex S.A. de C.V. y Rivero e Iturbide Emilio Francisco y Romo de Vivar García de Rivero Diana Yolanda. Ord. Civil 1 Acdo. Núm. Exp. 770/2024.

Álvarez Flores Irasema vs. Vargas Palomares Tomás su Sucesión y Vargas Alfaro María Guadalupe y Vargas Alfaro Pedro y C. Director del Registro Público de la Propiedad y del Comercio de la Ciudad de México y Tesorero de la Ciudad de México. Ord. Civil 1 Acdo. Núm. Exp. 908/2024.

Álvarez Romero Ana María vs. C. Director del Registro Público de la Propiedad y del Comercio del Gobierno del Distrito Federal. Ord. Civ. 1 Acdo. Núm. Exp. 90/2004.

Analista de Recursos Globales Sapi de C.V. vs. Sanvi Polanco S.A. de C.V. y San Vicente Sáenz Jesús José Aarón. Ord. Mercantil 1 Acdo. Núm. Exp. 872/2018.

Arrendadora y Factor Banorte S.A. de C.V. Sociedad Financiera de Objeto Múltiple Entidad Regulada, Grupo Financiero Banorte vs. Rodríguez Bravo José Ramón. Especial Hipotecario Civil 1 Acdo. Núm. Exp. 12/2020.

Arrendadora y Factor Banorte, S.A. de C.V., Sociedad Financiera de Objeto Múltiple, Entidad Regulada Grupo Financiero Banorte antes Sólida Administradora de Portafolios, S.A. de C.V. Sociedad Financiera de Objeto Múltiple, Entidad Regulada, Grupo Financiero Banorte vs. Emiliano Arnulfo Jiménez Thompson y Maricela Elizabeth Canales Pozos. Especial Hipotecario Civil 1 Acdo. Núm. Exp. 1300/2024 Tomo II.

Autofinanciamiento México S.A. de C.V. vs. Jiménez Guevara Adela y San Martín Jiménez Christian Ulises. Ejecutivo Mercantil 1 Acdo. Núm. Exp. 1292/2023.

Autofinanciamiento México S.A. de C.V. vs. Uribe Juárez José Arturo y Gómez Martínez Sergio Noé y Herrera María Antonieta. Ejecutivo Mercantil Segundo Acuerdo. 2 Acdos. Núm. Exp. 650/2024.

Bacelis Castellanos Lilia, Toris López José Luis, Rico Godínez Hugo y Ramírez Alcázar Martha Yolanda vs. Palacios Olvera Soledad, Arenas de Márquez Salud, Arenas de Pérez Ildefonsa y Arenas de Rodríguez Valentina. Ord. Civil 1 Acdo. en Expedientillo. Núm. Exp. 428/2021.

Banco Finterra S.A. Institución de Banca Múltiple vs. Ganadería Los Manueles S. P. R. de R. L. de C.V., Ravize Garza Carlos Alberto y Ravize Garza Manuel Alexandro. Especial Hipotecario Civil 1 Acdo. en Expedientillo. Núm. Exp. 200/2021.

Banco Invex S.A. Institución de Banca Múltiple, Invex, Grupo Financiero Fiduciario del Fideicomiso Irrevocable de Administración y Pago Número 919 vs. Lima Navarro Rosario. Ord. Civil 1 Acdo. Núm. Exp. 220/2018.

Banco Invex Sociedad Anónima Institución de Banca Múltiple Invex Grupo Financiero, en su Carácter de Fiduciario en el Fideicomiso Irrevocable de Centro de Capital Identificado Bajo el Número Ochocientos Sesenta vs. Cañaveral Hernández Arley Vicente. Especial Hipotecario Civil 1 Acdo. Núm. Exp. 278/2019.

Banco Mercantil del Norte S.A. Institución de Banca Múltiple Grupo Financiero Banorte vs. Vega Gasca Marina Guillermina. Especial Hipotecario Civil 2 Acdos. Núm. Exp. 294/2010 Tomo II.

Banco Mercantil del Norte S.A. Institución de Banca Múltiple Grupo Financiero Banorte antes Hipotecaria Nacional S.A. de C.V. Sociedad Financiera de Objeto Limitado Grupo Financiero BBVA Bancomer vs. Chávez García Alexis y Otra. Esp. Hip. 1 Acdo. Núm. Exp. 632/2012.

Banco Santander México S.A. Institución de Banca Múltiple Grupo Financiero Santander México vs. Ippolite Sandra L. Vía de Apremio Civil 1 Acdo. Núm. Exp. 532/2023.

Banco Santander México Sociedad Anónima Institución de Banca Múltiple Grupo Financiero Santander México vs. Delgado Oliveros María Marlem. Especial Hipotecario Civil 2 Acdos. Núm. Exp. 930/2021.

Banco Santander México, S.A. Institución de Banca Múltiple, Grupo Financiero Santander México vs. Casillas Aguilar Martha. Ejecutivo Mercantil 1 Acdo. Núm. Exp. 408/2023.

SOLO CONSULTA
SOLO CONSULTA
SOLO CONSULTA

Banco Santander México S.A. Institución de Banca Múltiple Grupo Financiero Santander México vs. García González Juan Manuel. Especial Hipotecario Civil 1 Acdo. en Expedientillo. Núm. Exp. 270/2021.

Barroso Arnaud Renata vs. Banco Azteca S.A. Institución de Banca Múltiple. Ord. Mercantil 1 Acdo. Núm. Exp. 1788/2024.

BBVA Bancomer S.A. Institución de Banca Múltiple, Grupo Financiero BBVA Bancomer vs. Guerrero López Nidia Isadora. Especial Hipotecario Civil 1 Acdo. Núm. Exp. 888/2019.

Becerra Rodríguez Marco Antonio Manuel vs. Vargas Navarro Guadalupe. Ord. Civil 1 Acdo. Núm. Exp. 840/2024.

Cabrera Camacho Iván vs. Solórzano Huitrón Francisco. Ord. Civil 1 Acdo. en Expedientillo. Núm. Exp. 828/2023.

Chavarría Guadarrama Omar Javier vs. Navarro Pelcastre Herendida. Ord. Civil 1 Acdo. Núm. Exp. 1278/2023.

Chávez Marín Wendy vs. Pedraza Mena Daniel y Camarillo Ramos Marbella Dinorah y Hernández de la Cruz Juana. Ord. Civil 1 Acdo. Núm. Exp. 800/2024.

Ci Banco S.A. Institución de Banca Múltiple en su Carácter de Fiduciario en el Fideicomiso F00430 y/o F430 vs. Saucedo Guerrero Rigoberto, Márquez Landeros María del Rosario También Conocida como María del Rosario Márquez Landeros de Saucedo. Especial Hipotecario Civil 1 Acdo. Núm. Exp. 382/2019.

Ckd Activos 8 S.A. Promotora de Inversión de Capital Variable vs. Vargas Gómez Jaime Federico. Juris. Voluntaria Civil 1 Acdo. Núm. Exp. 1276/2024.

Ckd Activos 8 Sociedad Anónima Promotora de Inversión Capital Variable antes HSBC México S.A. Institución de Banca Múltiple, Grupo Financiero HSBC División Fiduciaria del Fideicomiso F/262757 vs. López Mijares Ricardo, Villafan Barrera María del Carmen. Especial Hipotecario Civil 1 Acdo. Núm. Exp. 1340/2018.

Consupago Sociedad Anónima de Capital Variable Sociedad Financiera de Objeto Múltiple Entidad Regulada vs. Macay Rodríguez Mario Alberto y Quien Indistintamente Usa el Nombre de Mario Alberto Macay Rodiguez. Ejecutivo Mercantil 1 Acdo. Núm. Exp. 1198/2022.

Copropiedad Cetemista Cuarta Secc. Cuarta Secc. Fetradife Asociación de Sindicatos Obreros A.C. vs. Enríquez Hernández Floriberta. Controversias de Arrendamiento Civil 1 Acdo. Núm. Exp. 1568/2024.

Dessetec Desarrollo de Sistemas S.A. de C.V. antes HSBC México S.A. Institución de Banca Múltiple Grupo Financiero HSBC División Fiduciaria en el Fideicomiso Irrevocable F/262757 vs. Romero Peñaloza Martha Verónica. Especial Hipotecario Civil 1 Acdo. en Expedientillo. Núm. Exp. 38/2014.

Elsa Bravo Andrade vs. María del Carmen Carrasco Rojas y Ernesto Juárez Cajica. Esp. Hip. 1 Acdo. Núm. Exp. 1580/2024.

Escoto Gutiérrez José vs. Guevara Juárez Sergio. Ejecutivo Mercantil 1 Acdo. Núm. Exp. 1316/2019.

Ficein S.A. de C.V. Organización Auxiliar de Crédito vs. Moison Plásticas S.A. de C.V. y Otos. Ejecutivo Mercantil 1 Acdo. en Tercería. Núm. Exp. 954/2005.

Finpop S.A. de C.V. vs. Arguello Manríquez Carlos. Especial Hipotecario Civil 1 Acdo. Núm. Exp. 220/2024.

Flores Rosas Macario su Sucesión vs. Fernández Blancas Miriam. Ord. Civil 1 Acdo. Núm. Exp. 446/2024.

Gallegos Ávalos José Gustavo vs. Grupo Nacional Provincial Sab. Ord. Civil 1 Acdo. Núm. Exp. 1838/2024.

Gastrorumen S.A. de C.V. vs. González Salcido Sergio Enrique. Ejecutivo Mercantil 1 Acdo. Núm. Exp. 1044/2022.

González Juárez María José vs. Seguros Inbursa S.A. Grupo Financiero Inbursa. Ord. Civil 1 Acdo. Núm. Exp. 2/2025.

González Riubi Elena, su Sucesión vs. José Manuel Banda Pérez. Ord. Civil 1 Acdo. Núm. Exp. 1772/2024.

Guerrero Ramírez María del Carmen vs. Guerrero Ramírez José Juan. Ord. Civil 1 Acdo. Núm. Exp. 1392/2024.

Héctor Javier Pérez Monter antes Farezco II de R. L. de C.V. antes Banca Serfín S.A. Institución de Banca Múltiple Grupo Financiero Serfín vs. Martínez Zavala Norma Eliana Macedonia y Otro. Especial Hipotecario Civil 1 Acdo. Núm. Exp. 592/1998 Tomo II.

Hernández Bravo Martha Hortensia vs. Gastronómica Tamarindos S.A. de C.V. y Dudebo Ricardo Moisés Gabriel. Controversias de Arrendamiento Civil Amparo. 1 Acdo. en Amparo. Núm. Exp. 834/2022 Amparo Indirecto Número 1246/2023- I.

Hernández Santaolaya Rafael vs. Aguilar Flores Lessli Adriana y Aguilar Flores Brandon Aarón. Controversias de Arrendamiento Civil 1 Acdo. Núm. Exp. 558/2024.

HSBC México S.A. Institución de Banca Múltiple, Grupo Financiero HSBC División Fiduciaria, en su Carácter de Fiduciario en el Fideicomiso No. F/234036 vs. Alma Delia Gutiérrez Martínez. Especial Hipotecario Civil 1 Acdo. Núm. Exp. 42/2025 Tomo II.

HSBC México S.A. Institución de Banca Múltiple, Grupo Financiero HSBC vs. Venegas Gómez Ricardo. Especial Hipotecario Civil 1 Acdo. Núm. Exp. 336/2013 Tomo II.

HSBC México S.A. Institución de Banca Múltiple Grupo Financiero HSBC División Fiduciaria en su Carácter de Fiduciario del Fideicomiso F/253936 vs. Tolentino Mendoza Eva. Especial Hipotecario Civil 1 Acdo. en Expedientillo. Núm. Exp. 920/2015 Bis. 1.

HSBC México S.A. Institución de Banca Múltiple, Grupo Financiero HSBC Fiduciaria en su Carácter de Fiduciario en el Fideicomiso Número F/234036 vs. Ramírez Acosta Asunción Javier, Martínez Urzua María Emma del Socorro y Ramírez Martínez Norma. Especial Hipotecario Civil 1 Acdo. Núm. Exp. 1198/2017 Tomo II.

HSBC México, Sociedad Anónima, Institución de Banca Múltiple, Grupo Financiero HSBC, División Fiduciaria como Fiduciario en el Fideicomiso Identificado Con el Número F/262323 vs. Planificación y Desarrollo de Baja California S.A. de C.V., y Raúl Melo Reyna. Especial Hipotecario Civil 1 Acdo. en Expedientillo. Núm. Exp. 1604/2024.

Infonavit vs. Cruz García Hilda. Especial Hipotecario Civil 1 Acdo. en Expedientillo. Núm. Exp. 316/2009.

Instituto de Seguridad y Servicios Sociales de Los Trabajadores del Estado a Través de su Fondo de la Vivienda (Fovissste) vs. González Solorio Yésica Esther. Especial Hipotecario Civil 1 Acdo. Núm. Exp. 784/2018.

Instituto de Seguridad y Servicios Sociales de Los Trabajadores del Estado (Issste) vs. Órgano Político Administrativo en Cuajimalpa de Morelos, También Conocido como Delegación del Gobierno del Distrito Federal en Cuajimalpa de Morelos. Ord. Civil 1 Acdo. Núm. Exp. 1320/2024 Tomo II.

Instituto de Seguridad y Servicios Sociales de Los Trabajadores del Estado a Través de su Fondo de la Vivienda Fovissste vs. Bautista Guemes René. Especial Hipotecario Civil 1 Acdo. Núm. Exp. 318/2020.

Instituto de Seguridad y Servicios Sociales de Los Trabajadores del Estado a Través de su Fondo de la Vivienda Fovissste vs. Martínez Becerril Nallely. Especial Hipotecario Civil 1 Acdo. Núm. Exp. 488/2020.

Israel Domínguez Lara Cesionario Dehsbc México S.A. Institución de Banca Múltiple Grupo Financiero HSBC División Fiduciaria en su Carácter de Fiduciario en el Fideicomiso Irrevocable Número F/243264 vs. Romero Arias Mario y Escogido Gómez Sandra Nora. Especial Hipotecario Civil Amparo Directo. 2 Acdos. en Amparo. Núm. Exp. 1326/2024 Amparo Directo.

Jiménez Alejaldre Roberto y Jiménez Alejaldre Francisco vs. Alejaldre Torres María de Los Ángeles. Ord. Civil Segundo Acuerdo. 2 Acdos. Núm. Exp. 946/2024.

Lakowsky Ivanova Vera su Sucesión vs. Partida Rosas Porfirio. Controversias de Arrendamiento Civil 2 Acdos. Núm. Exp. 46/2016.

Leyva Cuevas Ana María vs. Villar Cabrera Luis. Controversias de Arrendamiento Civil Tomo V. 1 Acdo. Núm. Exp. 1052/2014 Tomo V.

López González Diana vs. Gamiño Ramírez Lucila Esther. Ord. Civil 1 Acdo. Núm. Exp. 1694/2024.

Loyo Pérez Eduardo y Otro vs. Rendón Paredes Javier Arturo. Ejecutivo Mercantil Tercer Acuerdo. 3 Acdos. Núm. Exp. 1068/2013 Tomo III.

López Palacios María del Pilar vs. María Paulina Sofía Suárez y Morales y Jorge Martín Huerta Morales. Especial Hipotecario Civil 1 Acdo. Núm. Exp. 1314/2024 Tomo II.

Mateos Meza Mayra Selene y Mateos Meza Joel Jesús y Mateos Meza Emanuel Noel vs. Mateos Galicia León Joel. Ord. Civil 1 Acdo. Núm. Exp. 1520/2024.

Mexsemi Sociedad Anónima de Capital Variable vs. Íñigo Jiménez Luis Arturo. Ejecutivo Mercantil 1 Acdo. Núm. Exp. 1802/2024.

Morales Bernal Primitivo Eugenio vs. Sencherman Sthory Isaac y García Briones José Pedro. Controversias de Arrendamiento Civil 1 Acdo. Núm. Exp. 582/2024.

SOLO CONSULTA
SOLO CONSULTA
SOLO CONSULTA

Narciso Maldonado Rufina vs. Herrera Medina Rogelio y Hdi Seguros S.A. de C.V. y Comisión del Agua del Estado de México. Ord. Civil Segundo Acuerdo. 2 Acdos. Núm. Exp. 1160/2024.

Noguez Salinas Blanca Estela, hoy Cesionaria de Scrap II, S. de R. L. de C. V, vs. Verónica Martínez Rebollar. Especial Hipotecario Civil 1 Acdo. Núm. Exp. 1718/2024 Tomo II.

Núñez García Denise vs. García Carranza María Deyanira y Martínez López José Manuel. Ord. Civil 1 Acdo. Núm. Exp. 1690/2024.

Olivares Bravo Rosa vs. Páez Morales Modesto y Castellanos Hernández Juan Manuel y Escárcega Gómez Laura. Ord. Civil 1 Acdo. Núm. Exp. 1066/2024.

Oportunidades para Emprendedores S.A. P. I. de C.V., Sociedad Financiera de Objeto Múltiple E. N. R vs. Madilopez S.A. de C.V., López Morales Vicente Metelin Ortiz María del Carmen y Morales Trujillo Josefa. Ejecutivo Mercantil 1 Acdo. Núm. Exp. 1208/2019 Tomo II.

Ortega Mora Gonzalo vs. Construcción y Comercio S.A. Ord. Civil Convenio. 1 Acdo. Núm. Exp. 780/2023.

Pineda Barrera Daniel y Rivera Mejías Juan Manuel vs. Quiñonez Chávez Patricia Ivonne, Boone Menchaca José Luis, BBVA S.A. Institución de Banca Múltiple, Banco del Bajío S.A., Inmuebles U Dsarrollos de Ciudad Juárez, S.A. de C.V., Megaradio de Méico, S.A., Nueva Era Radio de Ciudad Juárez, S.A. de C.V., Notario Público Número 4 de Ciudad Juárez, Notario Público Número 18 de Ciudad Juárez y Registro Público de la Propiedad y del Comercio de Ciudad Juárez Chihuahua. Ord. Civil 1 Acdo. Núm. Exp. 1930/2024 Tomo II.

Piñon Velázquez Ana Alejandra antes HSBC México S.A. Institución de Banca Múltiple, Grupo Financiero HSBC División Fiduciaria vs. Sánchez Meza José Andrés y Domínguez Pacheco Clara. Especial Hipotecario Civil 1 Acdo. Núm. Exp. 6/2015.

Pompa Arroyo Victoria vs. Grupo Mexicano de Seguros S.A. de C.V. Ord. Civil Segundo Acuerdo. 2 Acdos. Núm. Exp. 530/2021.

Posada Negrete José Santiago vs. Fernández Villanueva Patricia. Ejecutivo Mercantil Segundo Acuerdo. 2 Acdos. Núm. Exp. 1108/2023.

Préstamos Felices en 15 Minutos, S.A. de C. V, Sofom, E. N. R vs. García Garduno Leticia. Ejecutivo Mercantil 1 Acdo. Núm. Exp. 1790/2024.

Prima Administradora de Activos, Sociedad Anónima de Capital Variable vs. Ramírez Cruz Omar y Méndez Pérez Adriana. Especial Hipotecario Civil 1 Acdo. Núm. Exp. 864/2024.

Promotora de Hoteles S.A. de C.V. vs. García Becerra Sara. Ord. Mercantil 1 Acdo. Núm. Exp. 320/2020.

Reyes Luna José Adolfo su Sucesión vs. Valenzuela Patiño Marcela. Controversias de Arrendamiento Civil 1 Acdo. Núm. Exp. 1840/2024.

Rhone Poulenc Roere S.A. de C.V. vs. Mungia Llanes Robert. Ord. Mercantil Cuarto Acuerdo. 4 Acdos. Núm. Exp. 1994/2024.

Roberto Palomares Media, Cesionario Deproyectos Adamantine, Sociedad Anónima de Capital Variable, Sociedad Financiera de Objeto Múltiple, Entidad Regulada Cesionaria de Scotiabank Inverlat, Sociedad Anónima, Institución de Banca Múltiple Grupo Financiero Scotiabank Inverlat vs. Abel Ramírez Anaya y María del Socorro Grijlva Primero. Especial Hipotecario Civil 1 Acdo. Núm. Exp. 1482/2024 Tomo II.

Rodríguez Trejo Zulami Natalia vs. Valdez Vda. de Martínez Catalina, Martínez Valdez Catalina, Martínez Valdez Ricardo y C. Director del Registro Público de la Propiedad y de Comercio de la Ciudad de México. Ord. Civil 2 Acdos. Núm. Exp. 1196/2018 Tomo II.

Rojas Rodríguez Octavio vs. Martínez Aguirre Vianney. Ord. Civil 1 Acdo. Núm. Exp. 1960/2024.

Rosalba Morales Reyes, Cesionaria de Decarome, Sociedad Anónima Promotora de Inversión de Capital Variable, Cesionaria de Banco Santander (México), Sociedad Anónima, Institución de Banca Múltiple, Grupo Financiero Santander México antes (Banco Santander (México) Sociedad Anónima, Institución de Banca Múltiple, Grupo Financiero Santander) vs. Alfonso Gutiérrez Melgar. Especial Hipotecario Civil 1 Acdo. Núm. Exp. 1318/2024 Tomo II.

Rosales Mercado Juan vs. Estrada Pérez María Julia Gabriela. Ord. Civil 1 Acdo. en Expedientillo. Núm. Exp. 1466/2019.

Saavedra García Miguel Ángel vs. La Viga 1416 S.A. y Banco Mercantil del Norte S.A. Institución de Banca Múltiple Grupo Financiero Banorte y Martínez Rodríguez Martha Elba. Ord. Civil 1 Acdo. Núm. Exp. 856/2023.

Secreto vs. Secreto. Ejecutivo Mercantil 1 Acdo. Núm. Exp. 1364/2024 Tomo II.

Secreto. Especial Mercantil Mercantil 1 Acdo. Núm. Exp. 194/2025.

Sevilla Alvarado Jenaro vs. Grupo Mexicano de Seguros S.A. de C.V. Ord. Civil Apel. Inmediata. 1 Acdo. Núm. Exp. 1136/2024.

Sistema Único de Autofinanciamiento S.A. de C.V. vs. Torres González Ángel Antonio. Ejecutivo Mercantil 1 Acdo. Núm. Exp. 340/2024.

Sólida Administradora de Portafolios S.A. de C.V., Sofom, Entidad Regulada Grupo Financiero Banorte (Antes Ixe Soluciones, Sociedad Anónima de Capital Variable, Sociedad Financiera de Objeto Múltiple, Entidad Regulada, Grupo Financiero Banorte) antes Sólida Administradora de Portafolios S.A. de C.V. vs. Reyes Arriaga María Teresa Mireya. Especial Hipotecario Civil 1 Acdo. Núm. Exp. 64/2004 Tomo II.

Sánchez Gamiño Julio César hoy su Sucesión vs. Operadora de Hospitales Ángeles S.A. de C.V. y Querevalu Murillo Walter Adolfo. Ord. Civil 1 Acdo. Núm. Exp. 524/2023 Tomo III.

Tamargo Bello Patricia vs. Constructora Industrial, S.A. y Otro. Ord. Civil 1 Acdo. Núm. Exp. 830/2005.

Tf Investments, S.A. de C.V. Cesionaria First National City Bank Actualmente Citibank hoy su Cesionario Inmobic Desarrollos Inmbiliarios S.A. de C.V. vs. Club Alpino de México S.A. y Otros. Ejecutivo Mercantil 1 Acdo. Núm. Exp. 1342/2019 VI.

Traslados y Maniobras Jcc, S.A. P. I. de C.V. vs. Transportes Peñón Blanco, S.A. P. I. de C.V. y Gerardo Ángel Tamez Tamez. Ejecutivo Mercantil 2 Acdos. Núm. Exp. 1354/2024 Tomo II.

Troncoso Ortega Carlos Iván vs. Díaz Méndez Martín Gerardo. Ejecutivo Mercantil 1 Acdo. Núm. Exp. 1980/2024.

Truper S.A. de C.V. vs. Muñoz Olvera María de Los Ángeles. Ejecutivo Mercantil 1 Acdo. en Expedientillo. Núm. Exp. 1518/2024.

Unifin Financiera S.A. Bursatil de C.V. Sociedad Financiera de Objeto Múltiple Entidad No Regulada vs. Garvelcer S. P. R. de R. L., Cervantes Velázquez Mario Arturo y Cervantes Garibay Mario Alberto. Providencias Precautorias Mercantil 1 Acdo. Núm. Exp. 1180/2019.

Zamora Fernández Guillermina su Sucesión vs. Felipe Limón Zamora. Ord. Civil 1 Acdo. Núm. Exp. 1748/2024 Tomo II.

AUDIENCIA

Castillo Hernández Gonzalo vs. Díaz Torres Elisa. Aud. Ord. Civil. 2 Audiencias. Núm. Exp. 260/2022.

Diana Yazmín Ávila Arellano antes Dessetec Desarrollo de Sistemas S.A. de C.V. vs. Flores Berho Manuen Damián. Especial Hipotecario Civil. 1 Audiencia. Núm. Exp. 160/2010.

SENTENCIA INTERLOCUTORIA

Gaspar Villarias Diego vs. Guerra Arias Jorge Alejandro. Ejecutivo Mercantil Sent. Interl. 1 Núm. Exp. 610/2021

Lilly Shantal Ibarra Ledezma Cesionaria de Alfredo Baca Ugalde Quien a su Vez Es Cesionario de Scotiabank Inverlat, Sociedad Anónima, Institución de Banca Múltiple, Grupo Financiero Inverlat vs. María Sabina Adela Pérez Sarmiento. Especial Hipotecario Civil 1 Núm. Exp. 1454/2024

LA SECRETARIA DE ACUERDOS
LIC. MARÍA JULIETA MENDOZA PINEDA

DÉCIMO SÉPTIMO DE LO CIVIL

SECRETARÍA "A"
ACUERDOS DEL 7 DE ABRIL DEL 2025

Aguilar Pérez Norma Angélica vs. López Maya José Copertino y Flores Arango Cristofer Yahir y Chubb Seguros México S.A. Ord. Civil 1 Acdo. Núm. Exp. 385/2023 Tomo II.

Álvarez Martínez Noé Rolando vs. Ortiz Ortiz Óscar y Otro. Ejec. Merc. 1 Acdo. Núm. Exp. 359/2008.

Balderas 136, S.A. de C.V. vs. Remolina Sánchez Claudio Fernando y Arregui Ibarra Fernando y Hernández Bringas Alejandro Martín y Arriba Leasing S.A. de C.V. Ord. Civil 1 Acdo. Núm. Exp. 105/2025.

Banco Mercantil del Norte, S.A., Institución de Banca Múltiple, Grupo Financiero Banorte vs. Bmexcompany, S.A. de C.V. y Pérez Solís Diana. Ejecutivo Mercantil 1 Acdo. Núm. Exp. 1633/2024.

Banco Mercantil del Norte, S.A., Institución de Banca Múltiple, Grupo Financiero Banorte vs. Bmexcompany, S.A. de C.V. y Pérez Solís Diana. Providencias Precautorias Mercantil 1 Acdo. Núm. Exp. 1775/2024.

SOLO CONSULTA
SOLO CONSULTA
SOLO CONSULTA

Banco Mercantil del Norte, Sociedad Anónima, Institución de Banca Múltiple Grupo Financiero Banorte vs. Núñez Moreno Marisol. Especial Hipotecario Civil 1 Acdo. Núm. Exp. 1531/2011 Tomo II.

Banco Santander (México) S.A. Institución de Banca Múltiple Grupo Financiero Santander México vs. Blindarte S. de R. L. de C.V. y Cosme Sarquis Jorge Arturo. Ejecutivo Mercantil 1 Acdo. Núm. Exp. 663/2018 Tomo III.

Banco del Bajío S.A. vs. Rocha Osornio Juan Gabriel y Ramírez García Sonia Yuliana y Domínguez Orea Blanca Diana y Notario Público 1 Toluca Estado de México y Notario Público 31 Querétaro y HSBC México S.A. Ord. Civil 2 Acdos. Núm. Exp. 213/2024.

Banco del Bajío S.A. Institución de Banca Múltiple vs. Soto Arías Carlos Humberto. Especial Hipotecario Civil 2 Acdos. Núm. Exp. 377/2019.

Baños Ortiz Gregorio su Sucesión vs. Jiménez Ramírez Judith. Controversias de Arrendamiento Civil 1 Acdo. Núm. Exp. 1695/2024.

Bonilla Vázquez Aidée vs. Bonilla González García Lauro y Vásquez Rojano Silvia Yolanda. Ord. Civil 2 Acdos. Núm. Exp. 1323/2024.

Candelas Ordeñez Alicia vs. Seguros Argos S.A. de C.V. Ord. Mercantil 1 Acdo. Núm. Exp. 1155/2024.

Castilla Rodríguez Efraín José vs. Ceballos Torres José Fernando y Huerta Chang Carlos H. Ejecutivo Mercantil 1 Acdo. Núm. Exp. 1343/2023.

Coquis Canseco Leonel vs. Coquis Acosta Leonel Gonzalo su Sucesión y También Conocido como Leonel Gonzalo Coquis y Acosta y/o Leonel Coquis y Canseco y Morales María Judith su Sucesión. Ord. Civil 1 Acdo. Núm. Exp. 1123/2024.

Cortés Medina Mirma y Pacheco Cortés Jezrael vs. Grupo Mexicano de Seguros S.A. de C.V. Ord. Civil 2 Acdos. Núm. Exp. 117/2025.

Daimler Financial Services México Sociedad de Responsabilidad Limitada de Capital Variable vs. José Gosen Maya. Ejecutivo Mercantil 1 Acdo. Núm. Exp. 1571/2024.

Díaz Covarrubias Rosas Mario vs. Huerta Maldonado Rebeca de Lourdes. Ord. Civil 1 Acdo. Núm. Exp. 201/2025.

Garrido Delfín Mario Alexandro vs. Hdi Seguros S.A. de C.V. Ord. Civil 1 Acdo. Núm. Exp. 1183/2024.

Gastélum Orduño Armando su Sucesión vs. González Olvera María de Las Mercedes. Ord. Civil 1 Acdo. Núm. Exp. 1079/2024.

González Hernández Enedina y Segundo González Juana vs. Qualitas Compañía de Seguros Sociedad Anónima de Capital Variable. Ord. Civil 1 Acdo. Núm. Exp. 21/2025.

Gsau, S.A. de C.V. vs. Bernal Hernández Enrique y/o Ejecutivo Mercantil 1 Acdo. Núm. Exp. 899/1999 Tomo II.

HSBC México, Sociedad Anónima, Institución de Banca Múltiple, Grupo Financiero HSBC, División Fiduciaria, en su Carácter de Fiduciario en el Fideicomiso Irrevocable de Administración Número F262757 vs. Hernández López Ebacilio. Vía de Apremio Civil 1 Acdo. Núm. Exp. 133/2025.

HSBC, México, S.A. Institución de Banca Múltiple, Grupo Financiero HSBC División Fiduciaria vs. González Pérez Raúl. Especial Hipotecario Civil 1 Acdo. Núm. Exp. 1231/2011 Tomo II.

Instituto de Seguridad y Servicios Sociales de Los Trabajadores del Estado a Través de su Fondo de la Vivienda. Fovissste vs. Obet Bante Antonio. Especial Hipotecario Civil 8 Acdos. Núm. Exp. 1407/2019.

Instituto del Fondo Nacional de la Vivienda para los Trabajadores Infonavit vs. Makita Rodríguez Jéssica y Ortega Olmedo Adrián. Ord. Civil 2 Acdos. Núm. Exp. 1077/2024.

Instituto del Fondo Nacional de la Vivienda para los Trabajadores vs. Suárez López María Isabel. Vía de Apremio Civil 1 Acdo. Núm. Exp. 165/2025.

Jiménez Castro Ricardo Ángel su Sucesión vs. Urbanismo Casas y Construcción Sociedad Anónima. Ord. Civil 1 Acdo. Núm. Exp. 989/2024.

López Manzano Vivian Lizeth vs. Grupo Mexicano de Seguros S.A. de C.V. Ord. Civil 1 Acdo. Núm. Exp. 879/2024.

Madrid Peralta Pedro Guillermo y Hernández Pérez Ana Rosa. Ord. Civil 1 Acdo. Núm. Exp. 163/2025.

Mendoza Montes Ricardo Michel vs. Awp México, S.A. de C.V. Ord. Civil 2 Acdos. en Otros. Núm. Exp. 67/2024 Tomo III.

Mendoza Vázquez Elizabeth Ubalda del Carmen vs. Mendoza Díaz Carlos Alberto. Ejecutivo Mercantil 1 Acdo. Núm. Exp. 1697/2024.

Meneses Montellano Javier vs. De Jesús Cortés Abel. Ord. Civil 1 Acdo. Núm. Exp. 159/2025.

Navarrete Hernández Christian Israel vs. Navarrete Flores Leobardo su Sucesión y Hernández Ángeles Silvia su Sucesión. Ord. Civil 1 Acdo. Núm. Exp. 127/2025.

Noguez Rodríguez Javier vs. Noguez Sandoval Jonathan. Ord. Civil 1 Acdo. Núm. Exp. 1227/2023.

Palma Bernal Sergio vs. Seguros Inbursa S.A. Grupo Financiero Inbursa. Ord. Civil 4 Acdos. Núm. Exp. 911/2024 Tomo II.

Pérez Peña Palmira Marcela Cesionaria vs. Luis Mauricio Gama Gorocica y Lorena Patricia Ochoa Cazares. Especial Hipotecario Civil 1 Acdo. Núm. Exp. 485/1998 Tomo II.

Profesionales en Soluciones Económicas S.A. de C.V. vs. Villela Yáñez Griselda y Turrubiates Osoria Cynthia Lynette. Ejecutivo Mercantil 1 Acdo. Núm. Exp. 1643/2024.

Ramírez Castañares Moisés vs. Guarneros Pérez Juan Claudio. Controversias de Arrendamiento Civil 1 Acdo. Núm. Exp. 1179/2024.

Roberto Carlos Victoria Ramírez vs. Rodolfo Cervantes Garduño. Ejecutivo Mercantil 1 Acdo. Núm. Exp. 1541/2024.

Ruíz Urquiza Magdaleno vs. García Marín Ismael y Adrew García Leticia. Especial Hipotecario Civil 1 Acdo. Núm. Exp. 523/2014.

Sandoval Palomo Francisco su Sucesión vs. Mata Sosa María Perla. Controversias de Arrendamiento Civil 1 Acdo. Núm. Exp. 1243/2024.

Secreto. Ejecutivo Mercantil 1 Acdo. Núm. Exp. 1363/2024.

Secreto. Ejecutivo Mercantil 1 Acdo. Núm. Exp. 207/2025.

Sistemas y Aplicaciones Corptech S.A. de C.V. vs. Thyssenkrupp Components Technology de México S.A. de C.V. Ord. Mercantil 1 Acdo. Núm. Exp. 203/2025.

Socafi S.A. de C.V. vs. Flores González José Manuel y Mora Morales José Saúl. Ejecutivo Mercantil 1 Acdo. Núm. Exp. 685/2023.

Sociedad Hipotecaria Federal, S.N.C. Institución de Banca de Desarrollo en su Carácter de Fiduciario Sustituto de Banco de México en el Fideicomiso del Fondo de Operación y Financiamiento Bancario a la Vivienda vs. Martínez Jacinto Mario y Roxana Yazmín Jiménez García de Martínez. Especial Hipotecario Civil 1 Acdo. Núm. Exp. 223/2010.

Sofimex Institución de Garantías S.A. vs. Transportes Potosinos Especializados, S.A. de C.V. y Db Carriers, S.A. de C.V. y Potosinos Outsourcing, S.A. de C.V. y Potosinos Express Pack, S.A. de C.V. Especial de Fianzas Mercantil 1 Acdo. Núm. Exp. 179/2025.

Sosa Rodríguez Maribel vs. Grupo Mexicano de Seguros S.A. de C.V. Ord. Civil 3 Acdos. Núm. Exp. 1021/2023 Tomo II.

Tiburcio Gallardo Jorge hoy Monny León Eloy su Cesionario vs. Natividad Carrasco de Muñiz y/o Ord. Civil 1 Acdo. en Expedientillo. Núm. Exp. 1163/1996 Expedientillo.

Vega Roque Miguel Ángel vs. Cortés Maldonado Antonia. Ord. Civil 1 Acdo. en Expedientillo. Núm. Exp. 5041/2025 Expdllo. No Corresponde.

Velázquez Zugastegui Luis Arturo y Velázquez Zugastegui Maura Patricia y Zugastegui Islas su Sucesión Concepción y Velázquez Zugastegui Silvia Susana vs. BBVA Bancomer S.A. Institución de Banca Múltiple Grupo Financiero BBVA Bancomer. Ord. Mercantil 2 Acdos. Núm. Exp. 1055/2024.

MAL PUBLICADOS

Román Beltrán Edith vs. Arjonilla Alday Manuel y Ventura Proveedora. Juris. Voluntaria Civil 2 Acdos. en Amparo. Núm. Exp. 1201/2024 Amparo 137/2025- II Promov. por Arjonilla Alday Manuel.

NO PUBLICADOS

Nucleo Ejidal San Juan Iztacala Municipio de Tlalnepantla Estado de México vs. Instituto Nacional del Suelo Sustentable y Notario Público Doctor Juan Ugarte Cortés Notario Público Número Dieciocho y del Patrimonio Inmobiliario Federal del Estado de México y C Registrador del Registro Público de la Propiedad y del Comercio de Tlalnepantla de Baz Estado de México. Ord. Civil 1 Acdo. Núm. Exp. 167/2025.

AUDIENCIA

González Castañeda Magdalena vs. Ramírez Rivera Karla Viridiana. Controversias de Arrendamiento Civil. 1 Audiencia. Núm. Exp. 913/2024.

Instituto del Fondo Nacional de la Vivienda para los Trabajadores Infonavit vs. Jiménez Álvarez José Israel y Contla Correa Elizabeth. Especial Hipotecario Civil. 1 Audiencia. Núm. Exp. 859/2022.

SENTENCIAS DEFINITIVAS DEL 7 DE ABRIL DEL 2025

Blue Ocean Strategic Logistics vs. Brain Hunter Company. Ejecutivo Mercantil Sent. Def. 1 Núm. Exp. 697/2023

EL SECRETARIO DE ACUERDOS
LIC. ROBERTO LÓPEZ MARTÍNEZ

SOLO CONSULTA
SOLO CONSULTA
SOLO CONSULTA

SECRETARÍA "B"
ACUERDOS DEL 7 DE ABRIL DEL 2025

Autofinanciamiento México S.A. de C.V. vs. García Aguirre y Otro Miguel Ángel. Ejecutivo Mercantil 1 Acdo. en Expedientillo. Núm. Exp. 5064/2025 Expedientillo.

Banco Sabadell, S.A., Institución de Banca Múltiple vs. Gutmar Trading, S. de R. L. de C.V. y Opus Frozen Goods, S. de R. L. de C.V. y Gutiérrez Argumedo Fernando. Ejecutivo Mercantil 2 Acdos. Núm. Exp. 1086/2023.

Banco Santander México Sociedad Anónima Institución de Banca Múltiple Grupo Financiero Santander México vs. Peregrina Huerta Jonas Alfonso. Especial Hipotecario Civil 1 Acdo. Núm. Exp. 1098/2024.

Banco Santander México, S.A., Institución de Banca Múltiple, Grupo Financiero Santander México vs. V&P Commercial Solutions, S.A. de C.V. y Velasco Chaparro Alberto y Pineda Baza Aldo Ysauh. Ejecutivo Mercantil 1 Acdo. Núm. Exp. 1596/2024 Amparo 1028/2024 Promov. por Alberto Velasco Chaparro.

Banco Santander México, Sociedad Anónima, Institución de Banca Múltiple, Grupo Financiero Santander México vs. Becerra Alcántara José Luis y Otro. Especial Hipotecario Civil 2 Acdos. Núm. Exp. 16/2011 Tomo II.

Banco Ve por más S.A. Institución de Banca Múltiple Grupo Financiero Ve por más vs. Davis Mejía Patricia y Bou Claisse Francisco Xavier. Ejecutivo Mercantil 2 Acdos. en Incidente. Núm. Exp. 1200/2017 Inc. de Ejecc. de Intereses Moratorios Condenatorios en Sent. Definitiva.

Banco del Bajío S.A. Institución de Banca Múltiple vs. Fernández Rivero Arcenio Jesús Gerardo. Especial Hipotecario Civil 1 Acdo. Núm. Exp. 980/2024.

Banco del Bajío S.A. Institución de Banca Múltiple vs. Fernández Rivero Arcenio Jesús Gerardo. Especial Hipotecario Civil 2 Acdos. Núm. Exp. 980/2024 Amparo 350/2025.

BBVA México, S.A. Institución de Banca Múltiple Grupo Financiero BBVA México vs. Chávez Gerónimo Hedilberto. Especial Hipotecario Civil 1 Acdo. Núm. Exp. 174/2021 Tomo II.

Bocardo Troncoso Elizabeth vs. Sánchez Edo María de Jesús. Ord. Civil 1 Acdo. Núm. Exp. 204/2025.

Bravo Torreblanca Carlos vs. Matc Digital S de R.L. de C.V. Controversias de Arrendamiento Civil 1 Acdo. en Amparo. Núm. Exp. 910/2024 Amparo 262/2025.

Castilla Romero José Ángel y Castilla Romero José Ángel vs. Grupo Mexicano de Seguros S.A. de C.V. y Grupo Mexicano de Seguros S.A. de C.V. Ord. Civil 2 Acdos. Núm. Exp. 148/2024 Tomo II.

Chong Aragón Héctor Jossue. Ord. Civil 4 Acdos. en Expedientillo. Núm. Exp. 5060/2025 Amparo 558/2025- II.

Cisneros López Manuel y Cisneros Bravo Adolfo vs. Seguros Banorte S.A. de C.V. Grupo Financiero Banorte. Ord. Civil 2 Acdos. Núm. Exp. 750/2024.

Ckd Activos 7 Sociedad Anónima Promotora de Inversión de Capital Variable vs. Carrasco Díaz Enrique. Especial Hipotecario Civil 1 Acdo. en Expedientillo. Núm. Exp. 364/2019.

Daimler Financial Services México S. de R. L. de C.V. vs. Miranda Hernández Michelle Teresa. Ejecutivo Mercantil 1 Acdo. Núm. Exp. 222/2022 Tomo II.

Dessetec Desarrollo de Sistemas Sociedad Anónima de Capital Variable vs. Velázquez Ortega María Sonia. Especial Hipotecario Civil 1 Acdo. Núm. Exp. 1142/2019 Tomo IV.

Deutsche Bank México S.A. Ibm División Fiduciaria como Fiduciaria del Fideicomiso F 004 Torre Mayor vs. Fondo Toltec S de R.L. de C.V. Controversias de Arrendamiento Civil 1 Acdo. Núm. Exp. 1266/2024.

Díaz Vera Luciana vs. Villalobos Cruz Mariana. Controversias de Arrendamiento Civil 1 Acdo. Núm. Exp. 1050/2024.

Durán Padilla Samuel vs. Grupo Mexicano de Seguros S.A. de C.V. Ord. Civil 2 Acdos. Núm. Exp. 804/2024 Tomo II.

España Gómez María Teresa vs. Castelán Cabrera Facundo. Ord. Civil 1 Acdo. Núm. Exp. 1326/2024.

González Dorantes Enrique Luis vs. Cazares Negrete Delia. Controversias de Arrendamiento Civil 1 Acdo. Núm. Exp. 932/2024.

Guerra Vázquez Ana Isabel vs. Bacab Munive José Esteban. Ord. Civil 2 Acdos. Núm. Exp. 1708/2024 Tomo II.

HSBC México S.A. Institución de Banca Múltiple Grupo Financiero HSBC División Fiduciaria en su Carácter de Fiduciario en el Fideicomiso Número F/234036 vs. Quintero Huerta Ramón. Especial Hipotecario Civil 1 Acdo. en Expedientillo. Núm. Exp. 868/2018.

Instituto de Seguridad y Servicios Sociales de Los Trabajadores del Estado a Través de su Fondo de la Vivienda Fovissste vs. Sánchez García Mauricio Rigoberto. Especial Hipotecario Civil 1 Acdo. Núm. Exp. 1248/2022.

Jácome Ramírez Braulio vs. López Hernández Jéssica Ivonne. Ord. Civil 1 Acdo. Núm. Exp. 150/2025.

Jiménez Pérez Blanca Luz. Juris. Voluntaria Civil 2 Acdos. Núm. Exp. 168/2025.

López López Nicolás Fernando vs. Alfaro Garcés Juan y Revilla González Armando. Especial Hipotecario Civil 2 Acdos. Núm. Exp. 38/2015 Tomo II.

López Ramírez María Enedina vs. Méndez Ponce Rosa y Martínez Méndez Gabriel y C Dirctor del Registro Público de la Propiedad y del Comercio de la Ciudad de México. Ord. Civil 1 Acdo. Núm. Exp. 198/2025.

Macedo Luna José Antonio vs. Martínez Hernández Amilcar Adolfo. Controversias de Arrendamiento Civil 1 Acdo. en Incidente. Núm. Exp. 810/2022 Inc. de Ejecc. de Sentencia.

Malváez Sandoval Marco Antonio vs. Robles Méndez Francisco Javier y Robles Novas Arturo. Controversias de Arrendamiento Civil 2 Acdos. Núm. Exp. 1688/2024.

Morales Olvera José Cruz vs. Fuentes Olvera Lucrecia Edith. Ord. Civil 1 Acdo. Núm. Exp. 202/2025.

Ortega Cardiel María Guadalupe y Cerda Ortega Francisco vs. Grupo Mexicano de Seguros S.A. de C.V. Ord. Civil 1 Acdo. Núm. Exp. 68/2025.

Peña Chávez María de la Luz vs. Médica Cuali S.C. y Cuautle Flores José Emilio Juventino y Cuautle Flores Emilio y Apizar Cárdenas Edgar Adonai y Alpizar Cárdenas Edgar. Ord. Civil 1 Acdo. Núm. Exp. 460/2024.

Pineda Jaramillo Erick Edgar vs. Instituto Mexicano del Seguro Social y Otros. Ord. Civil 1 Acdo. en Incidente. Núm. Exp. 216/2000 Inc. de Ejecc. de Sent. Tomo VI.

Procsa Construcciones S.A. de C.V. y la Casa Espacio Inmobiliario S.A. de C.V. vs. Martínez García Rodrigo. Ord. Civil 1 Acdo. Núm. Exp. 60/2025.

Promotora de Hoteles S.A. de C.V. y Banco Nacional de México S.A. Integrante del Grupo Financiero Banamex vs. Serna Elizondo María Odilia. Ord. Mercantil 1 Acdo. Núm. Exp. 496/2020 Tomo II.

Rojas Maldonado Juan Carlos vs. Rojas Maldonado Enrique. Ord. Civil 1 Acdo. en Expedientillo. Núm. Exp. 5022/2025 Expedientillo.

Scotiabank S.A. Institución de Banca Múltiple, Grupo Financiero Scotiabank vs. Moreno Eguiza José Carlos. Ord. Civil 1 Acdo. en Expedientillo. Núm. Exp. 5048/2025 Expedientillo.

Socafi S.A. de C.V. vs. Ordaz Piña Victoria y Chávez Fuentes Arturo. Ejecutivo Mercantil 1 Acdo. Núm. Exp. 1312/2023.

Sociedad Financiera Campesina S.A. de C.V. Sociedad Financiera de Objeto Múltiple Entidad No Regulada vs. Uraqui S.A. de C.V. y Diseños Proyectos y Construcciones Melero S.A. de C.V. Especial Hipotecario Civil 1 Acdo. Núm. Exp. 846/2024.

Stm Financial Sociedad Anónima de Capital Variable Sociedad Financiera de Objeto Múltiple Entidad Regulada Grupo Financiero Inbursa vs. Ávila Sánchez José Francisco. Ejecutivo Mercantil 1 Acdo. Núm. Exp. 830/2023.

Velázquez Soberaniz Adán vs. Instituto para la Protección Al Ahorro Bancario. Especial Hipotecario Civil 1 Acdo. en Expedientillo. Núm. Exp. 1164/2024.

Zea Cervantes Irma vs. Herrera Blanca de Pérez Josefina y Pérez Sánchez Saúl y Director General del Registro Público de la Propiedad y del Comercio de la Ciudad de México. Ord. Civil 4 Acdos. Núm. Exp. 1692/2024.

De Los Santos Pizzuto Andrés vs. Pérez Rogel Germán y Inmuebles Medex S.A. de C.V. Vía de Apremio Civil 1 Acdo. Núm. Exp. 724/2024 Amparo 527/2025- II.

AUDIENCIA

De la Peña y Quintero Carlos su Suc. vs. María Teresa Díaz Sánchez, Jesús Edmundo Alanís y Tomás Martínez Serrano. Ord. Civil. 1 Audiencia. Núm. Exp. 1644/2024.

SENTENCIAS DEFINITIVAS DEL 7 DE ABRIL DEL 2025

Sánchez López Margarita vs. Martínez Villagrán Enrique y Morales Santos Beatriz. Ord. Civil Sent. Def. 1 Núm. Exp. 1174/2024

SOLO CONSULTA
SOLO CONSULTA
SOLO CONSULTA

SENTENCIA INTERLOCUTORIA

Autofinanciamiento México S.A. de C.V. vs. Humberto López Clemente, Humberto López Aguilar y Roselia Clemente Cruz. Ejecutivo Cuantía Menor Mercantil Sent. Interlocutoria. 1 Sent. Inter. en Incidente. Núm. Exp. 1734/2024 Inc. de Liquidación de Inteereses Moratorios y de Impuesto Al Valor Agregado

Autofinanciamiento México S.A. de C.V. vs. Garza Reyes Yolanda Alicia y Figueroa Martínez Juan. Ejecutivo Mercantil Sent. Interlocutoria. 1 Sent. Inter. en Incidente. Núm. Exp. 1384/2024 Inc. de Liquidación de Intereses Moratorios y de Impuesto Al Valor Agregado

Banco del Bajío S.A. Institución de Banca Múltiple vs. Inmobiliaria Xiutepec S.A. de C.V. y Otros. Ejecutivo Mercantil Sent. Interl. 1 Sent. Inter. en Incidente. Núm. Exp. 1162/2012 Inc. de Liquidación de Intereses Ordinarios e Intereses Moratorios (5)

LA SECRETARIA DE ACUERDOS
LIC. MÓNICA MIREYA FALCÓN NÚÑEZ

DÉCIMO OCTAVO DE LO CIVIL

SECRETARÍA "A"
ACUERDOS DEL 7 DE ABRIL DEL 2025

&&&&&&&&&&&&&&&&&&&&&&&&&&&&&&&&&&&& vs. &&&&&&&&&&&&&&&&&&&&&&&&&&&&&&&&&& &&&. Ord. Civil 2 Acdos. en Expedientillo_Del_Cuaderno. Núm. Exp. 5153/2025 Expdllo. del Cuad. de Amp. 153/2025- III y Acumulados Promov. por Alejandro Quezada Zambrano.

Administradora Fome 1 S de R.L. de C.V. vs. Hernández Rosas Pedro Arturo. Especial Hipotecario Civil Acuerdo. 1 Acdo. Núm. Exp. 1117/2024.

Atristan González René vs. García Valdez Rebeca. Ord. Civil 1 Acdo. Núm. Exp. 1097/2024.

Banco Mercantil del Norte S.A. Institución de Banca Múltiple Grupo Financiero Banorte vs. García Macías Luis Enrique. Especial Hipotecario Civil 1 Acdo. en Amparo. Núm. Exp. 251/2022 Amparo Indirecto 471/2025 Promov. por Luis Enrique García Macías.

Banco Mercantil del Norte, S.A., Institución de Banca Múltiple, Grupo Financiero Banorte vs. Juan José Álvarez Candiani. Especial Hipotecario Civil 1 Acdo. Núm. Exp. 15/2021.

Banco Monex, S.A. Institución de Banca Múltiple Monex, Grupo Financiero Fiduciario del Fideicomiso Número F/1805 vs. Banca Mifel, S.A. Institución de Banca Múltiple, Grupo Financiero Mifel en su Carácter de Fiduciario en el Fideicomiso 634/2005. Ejecutivo Mercantil Expedientillo. 1 Acdo. Núm. Exp. 23/2019.

Banco Nacional de México S.A. Integrante del Grupo Financiero Banamex vs. Javier Aguado Guzmán. Especial Hipotecario Civil Acuerdo. 1 Acdo. Núm. Exp. 1409/2024.

Banco Nacional de México, S.A. Integrante del Grupo Financiero Banamex vs. Marco Antonio Ávila Magallón y Aidée Lara Rodríguez. Especial Hipotecario Civil Acuerdo. 1 Acdo. Núm. Exp. 189/2021.

Banco Santander México, S.A., Institución de Banca Múltiple, Grupo Financiero Santander México vs. Salinas Rodríguez Alina Marisol. Providencias Precautorias Civil 1 Acdo. Núm. Exp. 205/2025.

Barrera Muñoz María del Carmen Trinidad, Martha Barrera Muñoz, Carlos Barrera Muñoz, Francisco Barrera Muñoz, su Sucesión y Salvador Barrera Muñoz, su Sucesión vs. Teresa Barrera Mejía, Ana Karen Ávila Barrera, Alejandra Karina Ávila Barrera, Laura Adriana Ávila Barrera y Gerardo Ávila Barrera, a Través de su Madre Teresa Barrera Mejía. Ord. Civil 2 Acdos. Núm. Exp. 255/2021.

Camacho García Sergio Erick antes Recuperación de Comercio Interior Sociedad de Responsabilidad Limitada de Captal Variable vs. López Rodríguez Jesús Manuel. Especial Hipotecario Civil Acuerdo. 1 Acdo. Núm. Exp. 287/2006 Segundo Tomo.

Campero Littlewood Alejandro Joaquín vs. Excel Inmobiliaria S.A. de C.V. Ord. Civil 2 Acdos. Núm. Exp. 919/2024.

Castañeda Arizmendi Gema vs. Salas Retes Alma Rosa. Controversias de Arrendamiento Civil 1 Acdo. Núm. Exp. 579/2024.

Contreras Reyes Diana Ixchelt vs. Cantero N Mauro y Velázquez Flores Manuel Alejandro. Ord. Civil 2 Acdos. Núm. Exp. 601/2024.

Dakota 367 S.A. de C.V. vs. Sánchez Guerrero Endrik. Controversias de Arrendamiento Civil 1 Acdo. Núm. Exp. 1031/2024.

Domínguez Davis su Sucesión Carlos vs. Silva Silva su Sucesión María Teresa y C Director del Registro Público de la Propiedad y del Comercio de la Ciudad de México. Ord. Civil 1 Acdo. Núm. Exp. 817/2022.

Fares Soto Alfredo Emilio vs. Ramírez Soto José Lucio. Vía de Apremio Civil Acuerdo. 1 Acdo. Núm. Exp. 901/2021.

Gmsd Asociados, S.A. de C.V. vs. Rivera Cortés Tito Adán. Oral Paz Civil Acuerdo. 1 Acdo. Núm. Exp. 1539/2024.

González García Adán vs. Guzmán Garnica Sara su Sucesión y Otros. Ord. Civil Acuerdo. 1 Acdo. Núm. Exp. 347/2019.

Grupo Nacional Provincial Sociedad Anónima y hoy Grupo Ancional Provincial Sociedad Anónima Bursatil vs. García Bonilla Manuel y Zorrilla Suárez Magdalena Sofía. Especial Hipotecario Civil 1 Acdo. Núm. Exp. 137/2023.

H Financieros S.A. de C.V. Sofom Enr vs. Keyzen Technology Sapi de C.V. y Lozano García Rafael y Lozano Jiménez Carlos. Vía de Apremio Civil 1 Acdo. Núm. Exp. 1755/2024.

Intercam Banco Sociedad Anónima, Institución de Banca Múltiple, Intercam Grupo Financiero vs. Arbomex, Sociedad Anónima de Capital Variable y González Vázquez Emigdio. Ejecc. de Garantías Otorgadas Mediante Prenda Sin Transmisión de Pos. y Fideicomiso de Garantía (Procedimiento Judicial) Mercantil Acuerdo. 1 Acdo. Núm. Exp. 1001/2024.

Juárez Mosqueda Antonio de Jesús y Caludia Mosqueda Padilla vs. Grupo Mexicano de Seguros S.A. de C.V. Ord. Civil Segundo Tomo. 1 Acdo. Núm. Exp. 287/2021 Segundo Tomo.

León Martínez Rigoberto Gerardo y Rigoberto León Martínez vs. León Martínez José Juan y Velázquez de Jesús Marcelina y León Velázquez Erick Isack. Ord. Civil 1 Acdo. Núm. Exp. 891/2024.

Luevano Ibarra Jesús Iván vs. Grupo Mexicano de Seguros S.A. de C.V. Ord. Civil 1 Acdo. Núm. Exp. 143/2024.

Lujano Meza Luis Ángel vs. Juárez Vázquez Adrián. Controversias de Arrendamiento Civil Principal. 1 Acdo. Núm. Exp. 371/2024.

Martha Zepeda Soto vs. Medina Cordero Rosa María. Especial Hipotecario Civil Acuerdo. 1 Acdo. Núm. Exp. 951/2017.

Martínez Mendoza Eliseo y Velázquez Acosta María de Jesús vs. Paulin Lechuga Gloria Alicia. Juris. Voluntaria Civil 1 Acdo. Núm. Exp. 89/2025.

Martínez de Alva Estrop Eduardo vs. Adriana, David, y Eugenia Martínez de Alva Estrop. Ord. Civil 1 Acdo. Núm. Exp. 651/2019.

Mayorga Jácome María Eugenia vs. Amador Fuentes José Luis. Controversias de Arrendamiento Civil 1 Acdo. Núm. Exp. 1233/2024.

Navarro García Carlos Adrián y Sotelo Castro María Alejandra vs. Grupo Mexicano de Seguros S.A. de C.V. Ord. Civil 1 Acdo. Núm. Exp. 689/2023.

Reyes González Eunice vs. Grupo Mexicano de Seguros S.A. de C.V. Ord. Civil 1 Acdo. Núm. Exp. 1591/2024.

Rico Archundia Néstor Ricardo vs. Montañez Esparza Héctor Manuel y Cevantes Hernández de Montañez María de Lourdes y Rico Licóna Néstor Tomás y C Director del Registro Público de la Propiedad y del Comercio de la Ciudad de México. Ord. Civil Acuerdo. 2 Acdos. Núm. Exp. 93/2025.

Rodríguez Mota Alicia vs. Strevel Rivera Ericka del Carmen y Estrevel Rivera Luis Benjamín y Sánchez Moguel Andrés Eduardo y Aguirre Carrera Susana y Director del Registro Público de la Propiedad y de Comercio de la Ciudad de México. Ord. Civil 1 Acdo. Núm. Exp. 181/2025.

Rosas Estrada Yolanda Lizbeth vs. Grupo Mexicano de Seguros S.A. de C.V. Ord. Civil 1 Acdo. Núm. Exp. 323/2024.

Sandoval Esquivel Humberto su Sucesión vs. Estrada Soto Jesús y Sub Secretario de Gobierno para Asunto Jurídicos y Derechos Humanos Encargado del Archivo General de Notarias en el Estado de Guerrero y Ríos Suaste Zenón Celestino. Ord. Civil Expedientillo. 1 Acdo. Núm. Exp. 505/2021.

Secreto. Ord. Mercantil 1 Acdo. Núm. Exp. 179/2025.

Servín Vargas Diego Enrique vs. Medina Hernández Adrián. Ord. Civil Expedientillo. 1 Acdo. Núm. Exp. 841/2019.

Suburbia S de R.L. de C.V. vs. Cibanco, S.A., Institución de Banca Múltiple y Artha Desarrolladora, S.A. de C.V. Juris. Voluntaria Civil 1 Acdo. Núm. Exp. 203/2025.

Unifin Financiera, Sociedad Anónima Bursatil de Capital Variable, Sociedad Financiera de Objeto Múltiple, Entidad No Regulada vs. Bodytec, S.A. de C.V. y Frida Alisandra Selene Pérez Garfias. Ord. Mercantil Expedientillo. 1 Acdo. Núm. Exp. 983/2019.

SOLO CONSULTA SOLO CONSULTA SOLO CONSULTA

Universidad Tecnológica y Humanistica de Desarrollo Empresarial Asociación Civil vs. Aguilar Colín Blanca Gloria. Ord. Civil 1 Acdo. Núm. Exp. 727/2023.
Vejo Gutiérrez de González María Milagros vs. Antón Blanco de Muleiro Obdulia y Muleiro Antón Celsa. Ord. Civil 1 Acdo. Núm. Exp. 621/2024.
NO PUBLICADOS
Barrera Muñoz María del Carmen Trinidad, Martha Barrera Muñoz, Carlos Barrera Muñoz, Francisco Barrera Muñoz, su Sucesión y Salvador Barrera Muñoz, su Sucesión vs. Teresa Barrera Mejía, Ana Karen Ávila Barrera, Alejandra Karina Ávila Barrera, Laura Adriana Ávila Barrera y Gerardo Ávila Barrera, a Través de su Madre Teresa Barrera Mejía. Ord. Civil 2 Acdos. Núm. Exp. 255/2021.
AUDIENCIA
Arrendar para Consolidar, S.A. P. I. de C.V. vs. Grupo García Lourdes, S.A. de C.V. y García Lourdes Gutiérrez Julio Agustín. Aud. Ejecutivo Mercantil. 1 Audiencia. Núm. Exp. 355/2023.
Holland & Knight México S.C. vs. Balmoro S.A. de C.V. Aud. Previa y de Concil. Ord. Civil. 1 Audiencia. Núm. Exp. 1763/2024.
Del Moral García Luz María vs. Reséndiz del Moral Alberto. Aud. Ord. Civil. 1 Audiencia. Núm. Exp. 1087/2024.

LA SECRETARIA DE ACUERDOS
LIC. KARLA JACKELINE ÁLVAREZ FIGUEROA

SECRETARÍA “B”
ACUERDOS DEL 7 DE ABRIL DEL 2025

&&&&&&&&&&&&&&&&&&&&&&&&&&&&&&&&&& vs. &&&&&&&&&&&&&&&&&&&&&&&&&&&&&&&&&&. Ejecutivo Mercantil 1 Acdo. en Expedientillo_Del_Cuaderno. Núm. Exp. 5484/2024 Expdllo. del Cuadernode Amparo 484/2024 Promov. por Ragnar Moya Macedo.
Alejandro Mauricio Barreto Garibay antes Banco Santander México, S.A., Institución de Banca Múltiple Grupo Financiero Santander México vs. Proveedora Ofifair, S.A. de C.V. y Jacinto Martín Haces Álvarez Quien También Acostumbra Llamarse Jacinto Haces Álvarez. Ejecutivo Mercantil 1 Acdo. Núm. Exp. 478/2019.
Anaya Vega Yolanda. Ord. Civil 1 Acdo. Núm. Exp. 204/2025.
Autofinanciamiento México, S.A. de C.V. vs. Hernández Díaz Marcos. Ejec. Merc. Expedientillo. 1 Acdo. Núm. Exp. 52/2010.
Banco Invex S.A. Institución de Banca Múltiple Invex Grupo Financiero Fiduciario en su Carácter de Fiduciario del Fideicomiso Irrevocable de Administración 1301 vs. Portugal Téllez María Martha y Trejo Tejeda Luis Gerardo. Vía de Apremio Civil Expedientillo. 1 Acdo. Núm. Exp. 818/2022.
Banco Monex S.A. Institución de Banca Múltiple Monex Grupo Financiero en su Carácter de Fiduciario vs. Barrios Cortés Audelio y Pérez Ríos María de Lourdes. Especial Hipotecario Civil 1 Acdo. Núm. Exp. 1218/2022.
BBVA Bancomer S.A., Institución de Banca Múltiple Grupo Financiero BBVA Bancomer vs. Alonso Romero Pedro Maximiliano. Especial Hipotecario Civil 2 Acdos. Núm. Exp. 490/2021.
BBVA México S.A. Institución de Banca Múltiple Grupo Financiero BBVA México vs. Ceballos García Andrés. Especial Hipotecario Civil 1 Acdo. Núm. Exp. 904/2022.
Becerril Mendoza Leonardo vs. Guzmán Gutiérrez Angélica María y Becerril Guzmán Jéssica Itzel y Becerril Guzmán Rodrigo. Ord. Civil 9 Acdos. Núm. Exp. 1096/2024.
Bernabé Hernández Claudia Leticia vs. Rondero Salinas Jorge. Ord. Civil 1 Acdo. Núm. Exp. 698/2024.
Castillo Ortiz Flor Selene vs. Instituto para Devolver Al Pueblo Lo Robado. Especial Mercantil Mercantil 1 Acdo. Núm. Exp. 64/2025.
Crédito Único, S.A. de C.V., S. O. F. O. M., E. N. R vs. Ramírez Marín Miguel Ángel. Providencias Precautorias Civil 1 Acdo. Núm. Exp. 1514/2024.
Escamilla Hidalgo Alejandro vs. Mota Martínez Cynthya Yuridia y Barrueta Ramírez David Michel. Ord. Civil 2 Acdos. Núm. Exp. 118/2025.
Garnica Mendiburo María Elena vs. Martínez Saldaña Karla Gabriela. Controversias de Arrendamiento Civil 1 Acdo. Núm. Exp. 1582/2024.
Gaspar Zamudio Brenda Lizette vs. Seguros Inbursa S.A. Grupo Financiero Inbursa. Ord. Civil 1 Acdo. Núm. Exp. 1222/2024.
Gutiérrez Flores Rosalinda vs. Molina Miranda María Martha de Flores. Ord. Civ. Expedientillo. 1 Acdo. Núm. Exp. 1524/2011.
Hernández Córdoba Francisco y Bravo Velasco María Trinidad y Hernández Bravo Guillermo Daniel vs. Grupo Mexicano de Seguros S.A. de C.V. Ord. Civil 2 Acdos. Núm. Exp. 796/2024.
Hernández Loaiza Martha vs. Salazar Acevedo David y Director del Registro Público de la Propiedad y de Comercio de la Ciudad de México. Ord. Civil 1 Acdo. Núm. Exp. 1566/2024.
HSBC México, Sociedad Anónima, Institución de Banca Múltiple, Grupo Financiero HSBC División Fiduciaria en su Carácter de Fiduciario en el Fideicomiso Número F234036 vs. Antolín Ceballos González. Especial Hipotecario Civil 1 Acdo. Núm. Exp. 138/2021.
HSBC México, Sociedad Anónima Institución de Banca Múltiple, Grupo Financiero HSBC, División Fiduciaria, en su Carácter de Fiduciario en el Fideicomiso Irrevocable Identificado Administrativamente Con el Número F/248827 vs. Xincasa, S.A. de C.V. Sánchez de Teresa Eduardo José Antonio Sánchez de Teresa Rodrigo Prida Suárez Miguel Prida Suárez Carmen Prida Suárez Enriqueta Quien También Acostumbra Usar Los Nombres de Prida Suárez Vda. de Mayo Enriqueta, y Prida Suárez de Mayo Enriqueta, Crédito Inmobiliario Sociedad Anónima de Capital Variable, Sociedad Financiera de Objeto Múltiple Entidad No Regulada, División Fiducuaria. Ord. Mercantil Expedientillo. 1 Acdo. Núm. Exp. 556/2016.
HSBC México S.A. Institución de Banca Múltiple, Grupo Financiero HSBC, División Fiduciaria, en su Carácter de Fiduciario en el Fideicomiso Irrevocable de Garantía Registrado Bajo el Número F/258024 antes Hipotecaria su Casita S.A. de C.V., Sociedad Financiera de Objeto Múltiple, Entidad No Regulada vs. Frank Reyes Morales e Irene Díaz Quiñones. Especial Hipotecario Civil 1 Acdo. Núm. Exp. 792/2009.
HSBC México, S.A., Institución de Banca Múltiple, Grupo Financiero HSBC, División Fiduciaria, en su Carácter de Fiduciario del Fideicomiso Irrevocable Identificado Con el Número F/250295 vs. Flores Gutiérrez Yeny. Especial Hipotecario Civil 1 Acdo. Núm. Exp. 1244/2018.
Inversiones Firpo S.A. de C.V. antes Proyectos Adamantine S.A. de C.V. Sociedad Financiera de Objeto Múltiple, Entidad Regulada antes Scotiabank Inverlat, S.A., Institución de Banca Múltiple, Grupo Financiero Scotiabank Inverlat vs. López Ramírez Juan Alejandro. Especial Hipotecario Civil 1 Acdo. Núm. Exp. 300/2019.
José Luis Pavón Díaz vs. Vargas García Alejandro Michel. Especial Hipotecario Civil 2 Acdos. Núm. Exp. 1364/2018.
Luna Paredes Francisca y Otro vs. Torres Cervantes Agustina y Otro. Ord. Civil 1 Acdo. Núm. Exp. 234/2020.
Márquez Díaz Ramón su Sucesión vs. Márquez Ávalos Ramón. Ord. Civil 1 Acdo. Núm. Exp. 516/2024.
Márquez Durand Laura Angélica vs. Tangerine Pomelo Group Sapi de C.V. antes Mexarrend Sapi de C.V. antes Docuformas Sapi de C.V. antes Stream Lease S.A. de C.V. y Inversiones y Colocaciones Inmobiliarias Sapi de C.V. y Wiaktor Rynkiewice Adam Peter Jan y Serna Mondragón Víctor Hugo y Banco Actinver S.A. de C.V. Institución de Banca Múltiple Grupo Financiero Actinver Única y Exclusivamente en su Capacidad de Fiduciario del Fideicomiso Irrevocable de Administración e Inversión Identificado Con el Número 3279 y Deutsche Bank México S.A. Institución de Banca Múltiple División Fiduciaria Única y Exclusivamente en su Capacidad de Fiduciario del Fideicomiso Irrevocable Identificado Con el Número F 1900 y Thames B V Abraaj. Ord. Civil Segundo Tomo. 1 Acdo. Núm. Exp. 1346/2023 Segundo Tomo.
Martínez Santillán Christian vs. Aguilar Torres Jorge Iván y Operadora U Sociedad Anónima de Capital Variable. Ejecutivo Mercantil 1 Acdo. Núm. Exp. 578/2021.
Mercadotecnia Publicitaria Confer, S.A. de C.V. vs. Apjusto, S.A. P. I. de C.V., Sociedad Financiera de Objeto Múltiple Entidad No Regulada, División Fiduciaria y Apjusto, S.A. P. I. de C.V., Sociedad Financiera de Objeto Múltiple, Entidad No Regulada. Ord. Mercantil Expedientillo. 1 Acdo. Núm. Exp. 864/2021.
Muñoz Ramírez Ricardo vs. Muñoz Salazar Ricardo. Ord. Civil 1 Acdo. Núm. Exp. 28/2025.
Oportunidades para Emprendedores Sapi de C.V. Sofom Enr vs. Becerra Benítez Jorge. Ejecutivo Mercantil 1 Acdo. Núm. Exp. 1240/2024.
Ortuño Mejía Mireya vs. Valencia Cortés Sergio. Ord. Civil 1 Acdo. Núm. Exp. 404/2023.

SOLO CONSULTA
SOLO CONSULTA
SOLO CONSULTA

Oseguera Jiménez Edgar y Oseguera Jiménez Daniel vs. Oseguera Montaño Elías su Sucesión y C Director del Registro Público de la Propiedad y de Comercio de la Ciudad de México. Ord. Civil 1 Acdo. Núm. Exp. 180/2025.

Pacheco Niño de Rivera Sofía vs. Lascurain Abarca Gerardo. Ejecutivo Mercantil 1 Acdo. Núm. Exp. 52/2023.

Pureco Sánchez María Olivia vs. Castro Díaz Enys Naomi. Controversias de Arrendamiento Civil 2 Acdos. Núm. Exp. 212/2024.

Romero Hernández David vs. Secretaria de Desarrollo Agrario Territorial y Urbano (Sedatu) y C Director del Registro Público de la Propiedad y del Comercio de la Ciudad de México. Ord. Civil 1 Acdo. Núm. Exp. 1194/2023.

Salvador Huerta Mendizábal antes Banco Inmobiliario Mexicano Sociedad Anónima Institución de Banca Múltiple vs. Martínez Morales Ursula Yunuel y Banca Mifel S.A. Institución de Banca Múltiple División Fiduciaria Grupo Financiero Mifel Fideicomiso 2314 2016. Especial Hipotecario Civil 1 Acdo. Núm. Exp. 812/2021.

Sandovalesco, S.A. de C. V, Sociedad Financiera de Objeto Múltiple, Entidad No Regulada vs. César Raúl Malo Juvera Ordorica y Paulina Malo Juvera García. Ejecutivo Cuantía Menor Mercantil 1 Acdo. en Amparo. Núm. Exp. 1638/2024 Bis. 6.

Sandra Marcela García Aguilar antes Soluciones Inmobiliarias Mejgar S.A. P. I de C.V. antes Finastrategy Mx, Sociedad Anónima Promotora de Inversión de Capital Variable Antesmabucapa I, Sociedad de Responsabilidad Limitada de Capital Variable vs. Miguel Zacarías de la Rosa. Especial Hipotecario Civil 1 Acdo. Núm. Exp. 420/2010.

Sarquis Landis Hilda Marcela vs. Luis Gatica Silva. Ord. Civil 1 Acdo. Núm. Exp. 292/2021.

Secreto. Ejecutivo Mercantil 1 Acdo. Núm. Exp. 1432/2024.

Soto Chávez Rubén vs. Mosco Morales Yolanda Josefina. Ord. Civil 2 Acdos. Núm. Exp. 36/2022.

Trejo Cabrales de Mercado Celia vs. C Director del Registro Público de la Propiedad y del Comercio de la Ciudad de México. Ord. Civil 1 Acdo. Núm. Exp. 634/2022.

Trejo Quintero Fernando vs. Trejo Romero Rubén y C. Director del Registro Público de la Propiedad y del Comercio de la Ciudad de México. Ord. Civil 1 Acdo. Núm. Exp. 1584/2024.

Yerena Martínez Selena Salvadora vs. Grupo Mexicano de Seguros S.A. de C.V. Ord. Civil 3 Acdos. Núm. Exp. 1030/2024.

Del Río Ramírez Ricardo vs. Del Río Ramírez Silvestre su Sucesión. Ord. Civil Expedientillo. 1 Acdo. Núm. Exp. 952/2023.

Álvarez Serna Erik Daniel y Flores Haro María Angélica vs. Juana Mendoza Becerril y Martín Cruz Pérez antes Aidé Shedid Sabbagh de Minichini y Otros. Ord. Civil 1 Acdo. Núm. Exp. 856/2019.

AUDIENCIA

Avilés Mejía Gustavo Adolfo vs. Ramírez Agatón Sandra Luz. Aud. Ejecutivo Mercantil. 1 Audiencia. Núm. Exp. 938/2023.

EL SECRETARIO DE ACUERDOS
LIC. JOEL MORENO RIVERA

DÉCIMO NOVENO DE LO CIVIL

SECRETARÍA "A"
ACUERDOS DEL 7 DE ABRIL DEL 2025

BBVA México, S.A., Institución de Banca Múltiple, Grupo Financiero BBVA México vs. Silva Reyes Rosa Isela. Especial Hipotecario Civil Cuaderno: Amparo 499/2025- III (Juez). 1 Acdo. Núm. Exp. 903/2019 Amparo 499/2025- III (Juez).

BBVA México, S.A., Institución de Banca Múltiple, Grupo Financiero BBVA México vs. Silva Reyes Rosa Isela. Especial Hipotecario Civil Cuad. de Amp. D. C. 224/2025. 1 Acdo. Núm. Exp. 903/2019 Amparo Dc 224/2025 (Juez).

Cantú Villalobos Sergio Alberto vs. Express Promoción de Monterrey, S.A. de C.V., Susana Castro González, Margarita Garza Guerra, Eduardo de Jesús Uribe Lerma y Ramón Castro González. Ejecutivo Mercantil 1 Acdo. Núm. Exp. 1065/2012 Segundo Cuaderno.

Chrysler Comercial, S.A. de C.V. vs. Mario Flores Morales. Ejecutivo Mercantil Tercer Cuaderno. 2 Acdos. Núm. Exp. 73/1997 Tercer Cuaderno.

Cibanco S.A. Institución de Banca en su Carácter de Fiduciario en el Fideicomiso Número F/00431 vs. Santamaría Vergara Jaime Andrés. Especial Hipotecario Civil 2 Acdos. Núm. Exp. 1441/2018.

Cibanco S.A. Institución de Banca en su Carácter de Fiduciario en el Fideicomiso Número F/00431 vs. Santamaría Vergara Jaime Andrés. Especial Hipotecario Civil Segundo Cuaderno. 2 Acdos. Núm. Exp. 1441/2018 Segundo Cuaderno.

Daimler Sociedad Anónima. Especial Mercantil Mercantil 1 Acdo. Núm. Exp. 201/2025.

Favela Espinoza Olga Alicia vs. Grupo Mexicano de Seguros S.A. de C.V. Ord. Civil 2 Acdos. Núm. Exp. 705/2023.

Favela Espinoza Olga Alicia vs. Grupo Mexicano de Seguros S.A. de C.V. Ord. Civil Segundo Cuaderno. 2 Acdos. Núm. Exp. 705/2023 Segundo Cuaderno.

Figueroa Ayala Gregoria vs. Pastrana Natera Víctor Miguel y Otro y Insunza Pérez Mayra. Especial Hipotecario Civil 2 Acdos. Núm. Exp. 1397/2018.

Figueroa Ayala Gregoria vs. Pastrana Natera Víctor Miguel y Otro y Insunza Pérez Mayra. Especial Hipotecario Civil Segundo Cuaderno. 2 Acdos. Núm. Exp. 1397/2018 Segundo Cuaderno.

García Brigada Lourdes y García García Norma Magdalena vs. Galarza Gómez Fortunato y C Director del Registro Público de la Propiedad y del Comercio de la Ciudad de México. Ord. Civil 1 Acdo. Núm. Exp. 45/2025.

Girón Zenil José Enrique vs. Iglesias Merino María Magdalena y C Director del Registro Público de la Propiedad y de Comercio de la Ciudad de México y Banco del Centro S.A. Institución de Banca Múltiple Grupo Financiero Banorte y Instituto para la Protección Al Ahorro Bancario. Ord. Civil 1 Acdo. Núm. Exp. 93/2025.

Guerrero Báez Javier vs. Qualitas Compañía de Seguros S.A. de C.V. Ord. Civil 1 Acdo. Núm. Exp. 1761/2024.

Guerrero Torres Claudia Alicia vs. Mercado Centeno Elsa Juana. Ord. Civil 2 Acdos. Núm. Exp. 1733/2024.

Hernández Jiménez Luis Alejandro vs. Palomares Zárate Manuel y Gutiérrez Flores Rosalinda. Ord. Civil 5 Acdos. Núm. Exp. 1711/2024.

HSBC México, S.A. Institución de Banca Múltiple, Grupo Financiero HSBC, División Fiduciaria, en su Carácter de Fiduciario en el Contrato de Fideicomiso Irrevocable de Administración, Fuente de Pagoy Garantía Identificado Con el Número F/258024 vs. Gómez Alvarado Nelly Graciela. Especial Hipotecario Civil 1 Acdo. Núm. Exp. 1587/2008.

HSBC México, S.A. Institución de Banca Múltiple, Grupo Financiero HSBC, División Fiduciaria Actuando como Fiduciario en el Fideicomiso F/247545 vs. María del Carmen Santillán Monroy. Especial Hipotecario Civil Segundo Cuaderno. 1 Acdo. Núm. Exp. 225/2010 Segundo Cuaderno.

Jiménez Alvarado Saúl vs. Jacobo Hernández David. Especial Hipotecario Civil Cuad. de Amp. 887/2022- C4 Promov. por David Jacobo Hernández (Actuario). 1 Acdo. en Amparo. Núm. Exp. 975/2013 Cuad. de Amp. 887/2022- C4 Promov. por David Jacobo Hernández (Actuario).

Jiménez Alvarado Saúl vs. Jacobo Hernández David. Especial Hipotecario Civil Expdllo. de Cuad. de Amp. 887/2022- C4 (C. Juez). 1 Acdo. en Amparo. Núm. Exp. 975/2013 Cuad. de Amp. 887/2022- C4 Promov. por David Jacobo Hernández (C. Juez).

Jiménez Trejo Juan Francisco vs. Sánchez Moreno Perla. Juic. Arbitral Civil 1 Acdo. Núm. Exp. 635/2024.

Katz Hernández Emilia y Mateos Osorio Dulce Angélica vs. Seguros Inbursa S.A. Grupo Financiero Inbursa. Ord. Civil 2 Acdos. Núm. Exp. 1785/2024.

Klaus Farber Sabine vs. Banco Inbursa, S.A., Institución de Banca Múltiple, Grupo Financiero Inbursa y Inmobiliaria Fapj Elizondo, S.A. de C.V. Ord. Mercantil Segundo Cuaderno. 3 Acdos. Núm. Exp. 85/2022 Segundo Cuaderno.

Lira Martínez Jesús Manuel y Martínez Armenta Eneida Elizabeth vs. Seguros Inbursa S.A. Grupo Financiero Inbursa. Ord. Civil 1 Acdo. Núm. Exp. 17/2025.

López González Eddy vs. Grupo Mexicano de Seguros S.A. de C.V. Ord. Civil Expedientillo. 1 Acdo. Núm. Exp. 1347/2024 Tomo II.

López Ortiz Silvia, López Ortiz Rosa Noemí, López Ortiz Elsa, López Ortiz Isabel Zita, López Ortiz Emilio Humberto, López Ortiz Román Ethelberto, López Ortiz Francisco Serafín, López Ortiz María Angélica, López Ortiz Elia María de Lourdes, López Ortiz Hugo

SOLO CONSULTA
SOLO CONSULTA
SOLO CONSULTA

Antonio, Salazar López Jaime vs. Habitat y Vivienda Urban S.A. de C.V. Ord. Mercantil Segundo Cuaderno. 2 Acdos. Núm. Exp. 1473/2018 Segundo Cuaderno.

Lucio Gómez Óscar Agustín vs. Arumir Jiménez Roberto y Torres Rodríguez Guillermina. Oral Civil Cuad. de Amp. 452/2025- I (Actuario). 1 Acdo. Núm. Exp. 1451/2024 Amparo 452/2025-I Promov. por Jesús Martínez Nieves (Actuario).

Lucio Gómez Óscar Agustín vs. Arumir Jiménez Roberto y Torres Rodríguez Guillermina. Oral Civil Cuad. de Amp. 452/2025-I (Juez). 1 Acdo. Núm. Exp. 1451/2024 Cuad. de Amp. 452/2025-I Promov. por Jesús Martínez Nieves (Juez).

Miranda García María del Rocío vs. González Esparza Juan Antonio y Beall Estrategias Corporativas S.A. Dee C.V. Controversias de Arrendamiento Civil 1 Acdo. Núm. Exp. 1153/2024.

Nacional Financiera, Sociedad Nacional de Crédito Institución de Banca de Desarrollo en su Carácter de Fiduciaria del Fideicomiso Irrevocable Identificado Con el Número 80730 vs. Impulsora de Polímeros, S.A. de C.V. Juris. Voluntaria Civil 1 Acdo. Núm. Exp. 1245/2019.

Proyectos en Administración Inmobiliaria, S.A. de C.V. y Banco Nacional de México, S.A. Integrante del Grupo Financiero Banamex Anteriormente Banco Nacional de México, S.A. Institución de Banca Múltiple, Grupo Financiero Banamex Accival vs. Edwards Villalobos Carlos Raúl. Ord. Mercantil 1 Acdo. Núm. Exp. 835/2023.

Quiroz Garnica Omar vs. Mondragón Sánchez Erasmo, María del Carmen Vargas Morales. Especial Hipotecario Civil Segundo Cuaderno. 1 Acdo. Núm. Exp. 167/2019 Segundo Cuaderno.

Rodríguez Barrios María del Carmen vs. Flores Venegas Ma Nicolosa. Ejecutivo Mercantil 4 Acdos. Núm. Exp. 1203/2023.

Rosas Frías Óscar Reyes vs. Rosas Frías María Ruth y Rosas Frías Ana Lilia. Ord. Civil 1 Acdo. Núm. Exp. 203/2025.

Secreto. Especial de Fianzas Mercantil 1 Acdo. Núm. Exp. 1741/2024.

Secreto. Ejecutivo Mercantil 1 Acdo. Núm. Exp. 65/2022.

Secreto. Providencias Precautorias Mercantil 1 Acdo. Núm. Exp. 79/2025.

Seguros Inbursa S.A. Grupo Financiero Inbursa vs. Álvarez Tostado Orozco Claudia Josefina, Navarro Dorantes Gilda María, M Navarro Dorantes José Rogelio, Navarro Dorantes Roberto. Especial Hipotecario Civil Segundo Cuaderno. 1 Acdo. Núm. Exp. 1387/2018 Segundo Cuaderno.

Sociedad Hipotecaria Federal S.N.C. Institución Debanca de Desarrollo como Fiduciaria Sustituta del Fondo de Operación y Financiamiento Bancario a la Vivienda. (Fovi) vs. Rosa María Trigos Castillo. Esp. Hip. 2 Acdos. Núm. Exp. 1619/2010.

Sociedad Hipotecaria Federal S.N.C. Institución Debanca de Desarrollo como Fiduciaria Sustituta del Fondo de Operación y Financiamiento Bancario a la Vivienda. (Fovi) vs. Rosa María Trigos Castillo. Especial Hipotecario Civil Segundo Cuaderno. 2 Acdos. Núm. Exp. 1619/2010 Segundo Cuaderno.

Sociedad Hipotecaria Federal Sociedad Nacional de Crédito Institución de Banca de Desarrollo en su Carácter de Fiduciario Sustituto Cel Fondo de Operación y Financiamiento Bancario a la Vivienda vs. Monares Lozano Ramón y Cuello Gasca Gloria. Especial Hipotecario Civil 2 Acdos. Núm. Exp. 1139/2023 Bis. 1.

Sociedad Hipotecaria Federal, S.N.C. Institución de Banca de Desarrollo vs. Araceli Hernández López de González y/o Especial Hipotecario Civil 1 Acdo. Núm. Exp. 505/2011 Segundo Cuaderno.

Sociedad Hipotecaria Federal, S.N.C. Institución de Banca de Desarrollo en su Carácter de Fiduciaria Sustituto del Fondo de Operación y Financiamiento Bancaria a la Vivienda (Fovi) vs. Ortiz González Elsa Cecilia. Especial Hipotecario Civil Cuad. Amparo Número 305/2025 (Actuario). 1 Acdo. Núm. Exp. 735/2012 (Actuario) Amparo Número 305/2025 Promov. por Elsa Cecilia Ortiz González.

Sociedad Hipotecaria Federal, S.N.C. Institución de Banca de Desarrollo en su Carácter de Fiduciaria Sustituto del Fondo de Operación y Financiamiento Bancaria a la Vivienda (Fovi) vs. Ortiz González Elsa Cecilia. Especial Hipotecario Civil Cuad. Amparo Número 305/2025 (Juez). 1 Acdo. Núm. Exp. 735/2012 (Juez) Amparo Número 305/2025 Promov. por Elsa Cecilia Ortiz González.

Valencia Castillo Juan Carlos vs. Barroso Barrera Rodolfo Rafael. Ejecutivo Cuantía Menor Mercantil Segundo Cuaderno. 1 Acdo. Núm. Exp. 1439/2024 Tomo II.

Valmex Soluciones Financieras S.A. de C.V. Soc. Fin. de Obj. Mul. Entidad No Regulada vs. Distribución Peronda S.A. de C.V. y Otros. Ejecutivo Mercantil Segundo Cuaderno. 1 Acdo. Núm. Exp. 1399/2008 Segundo Cuaderno.

Vázquez Villa María Fanny vs. Esparza Romero Antonia. Ord. Civil 1 Acdo. Núm. Exp. 1263/2023.

Vázquez Jaime Juana vs. Felipe García Razo y Perla Molina Bravo. Especial Hipotecario Civil 1 Acdo. Núm. Exp. 893/2010 Segundo Cuaderno.

Walter Ramírez Villareal Patricia vs. Vélez Walter Alejandro. Controversias de Arrendamiento Civil 1 Acdo. Núm. Exp. 1647/2024.

AUDIENCIA

Banco del Bajío, S.A. Institución de Banca Múltiple vs. María de Los Ángeles Sánchez Jiménez. Segundo Cuad. Ejecutivo Mercantil. 1 Audiencia. Núm. Exp. 271/2014 Segundo Cuaderno.

Lira Martínez Jesús Manuel y Martínez Armenta Eneida Elizabeth vs. Seguros Inbursa S.A. Grupo Financiero Inbursa. Ord. Civil. 1 Audiencia. Núm. Exp. 17/2025.

Marchini López Dora María vs. Sánchez García Ma de la Luz y Sánchez García José de Jesús. Aud. Controversias de Arrendamiento Civil. 1 Audiencia. Núm. Exp. 1157/2024.

SENTENCIAS DEFINITIVAS DEL 7 DE ABRIL DEL 2025
NO PUBLICADOS

Silva Flores Martha Graciela vs. López Hernández Enriqueta Rufina. Ord. Civil 1 Núm. Exp. 1335/2023

SENTENCIA INTERLOCUTORIA

Finpop Sociedad Anónima de Capital Variable vs. Ramos Donjuan Josefina y Ramírez Frausto Gabriel. Especial Hipotecario Civil 1 Núm. Exp. 79/2020

NO PUBLICADOS

HSBC México Sociedad Anónima Institución de Banca Múltiple Grupo Financiero HSBC División Fiduciaria como Fiduciario en el Fideicomiso Irrevocable de Administración Identificado Con el Número F 262757 vs. Leal Renaud Lenin Salvador. Vía de Apremio Civil 1 Núm. Exp. 555/2023

LA SECRETARIA DE ACUERDOS
LIC. ARACELI LAURA CABRERA SÁNCHEZ

SECRETARÍA "B"
ACUERDOS DEL 7 DE ABRIL DEL 2025

Abiega Cajigal Aurora su Sucesión vs. Ruíz Téllez Marco Antonio. Juris. Voluntaria Civil Expedientillo. 1 Acdo. Núm. Exp. 358/2016.

Aguilar Martínez Ruth Areli vs. Lozada Martínez Teodomiro y Filio Prado Manuel. Ord. Civil Principal. 1 Acdo. Núm. Exp. 1800/2024.

Arrendadora Monex S.A. de C.V. vs. Caminos y Construcciones Ganti S.A. de C.V. y Cruz García Mesa José y García García César Arturo. Ejecutivo Cuantía Menor Mercantil 1 Acdo. Núm. Exp. 1246/2024.

Arrez Hernández Yéssica Florentina vs. Mosqueda Villegas José Antonio. Ord. Civil Expedientillo. 1 Acdo. Núm. Exp. 920/2022.

Autofinanciamiento México S.A. de C.V. vs. Cruz Ángel María de Lourdes y También Conocida como María de Lourdes Cruz Ángel y Palma Cruz Fabián. Ejecutivo Mercantil Principal. 1 Acdo. Núm. Exp. 1594/2024.

Autofinanciamiento México S.A. de C.V. vs. Rivera Triana Gabriel y Narez Pérez Cecilia del Carmen. Ejecutivo Mercantil Principal. 1 Acdo. Núm. Exp. 1264/2024.

Autofinanciamiento México, S.A. de C.V. vs. Francisco Javier Ruíz Flores y Caro Balderas de Ruíz Olga. Ejecutivo Mercantil Principal. 1 Acdo. Núm. Exp. 522/2003.

Banca Afirme, S.A. Institución de Banca Múltiple, Afirme Grupo Financiero vs. Distribuidora de Refacciones Clutch y Frenos, S.A. de C.V. y García Ojeda Enrique de Jesús. Providencias Precautorias Civil 1 Acdo. Núm. Exp. 716/2019.

Banco Invex, Sociedad Anónima, Institución de Banca Múltiple, Invex Grupo Financiero, en su Cararter de Fiduciario del Fideicomiso Irrevocable de Administración Identificado Con el Nuimero 1301 vs. Rincón Delgado María Lucina. Vía de Apremio Civil Principal. 1 Acdo. Núm. Exp. 1046/2024.

Banco Mercantil del Norte, S.A., Institución de Banca Múltiple, Grupo Financiero Banorte vs. Martha Elba Carmona Agustín. Especial Hipotecario Civil Segundo Cuaderno. 1 Acdo. Núm. Exp. 1538/2011 Segundo Cuaderno.

SOLO CONSULTA
SOLO CONSULTA
SOLO CONSULTA

Banco Mercantil del Norte, Sociedad Anónima, Institución de Banca Múltiple, Grupo Financiero Banorte vs. Cuatzo García Daniel Alejandro. Especial Hipotecario Civil 3 Acdos. Núm. Exp. 1262/2024.

Banco Nacional de México S.A. Integrante de Grupo Financiero Banamex División Fiduciaria como Fiduciario del Contrato de Fideicomiso Número 8131- 9 vs. Castro Espinoza Miguel Ángel. Ord. Civil 1 Acdo. Núm. Exp. 612/2020 Segundo Cuaderno.

Banco Nacional de México Sociedad Anónima Integrante del Grupo Financiero Banamex vs. Fortius Electromecánica S.A. de C.V., Alcalde Delgado Sergio Genaro, Alcalde Acosta Bárbara, Andrade Alcalde David, Acosta Riojas Florencia. Especial Hipotecario Civil 1 Acdo. Núm. Exp. 336/2021.

Banco Regional, Sociedad Anónima, Institución de Banca Múltiple Banregio Grupo Financiero vs. Transportes Zikiii, S.A. de C.V., Guerrero Cambiasso Héctor y Gutiérrez Caldera Claudia Angélica. Ejecutivo Mercantil Segundo Cuaderno. 1 Acdo. Núm. Exp. 92/2020 Segundo Cuaderno.

Banco Santander México, Sa, Institución de Banca Múltiple, Grupo Financiero Santander México vs. Asesores en Conversión, Sapi de C.V. y Campos Barrera Mauricio. Ejecutivo Mercantil Expedientillo. 1 Acdo. Núm. Exp. 478/2023.

Barrón Fierro Dora Alicia y Gutiérrez Piña Francisco vs. Werglo S.A. de C.V. y Glower Delgado Alma Esperanza. Controversias de Arrendamiento Civil Principal. 5 Acdos. Núm. Exp. 718/2024.

BBVA Bancomer S.A. Institución de Banca Múltiple Grupo Financiero BBVA Bancomer vs. Gabriela Aguilar Hernández. Esp. Hip. Expedientillo. 1 Acdo. Núm. Exp. 1562/2009.

BBVA México, S.A., Institución de Banca Múltiple, Grupo Financiero BBVA México vs. Hinojosa Pérez Alfonso Enrique. Especial Hipotecario Civil Principal. 1 Acdo. Núm. Exp. 462/2023.

Calderón Gutiérrez María Enriqueta vs. Martínez Ilizarriturri Joselaine. Controversias de Arrendamiento Civil 1 Acdo. Núm. Exp. 1328/2024.

Ceballos Estrada Esteban vs. Jiménez Toledano Salomón. Controversias de Arrendamiento Civil 2 Acdos. Núm. Exp. 1104/2024.

Crecimiento en Conjunto para Empresas S.A. de C.V. Sofom E. N. R vs. Matus Guerra Pablo Rodrigo y Otros. Ejecutivo Cuantía Menor Mercantil 1 Acdo. Núm. Exp. 1514/2024 Bis. 1 Segundo Cuaderno.

Cruz Flores Domingo Salvador vs. Arciga Brígido Rosa María. Ord. Civil Principal. 2 Acdos. Núm. Exp. 726/2024.

Dávila Fonseca José Reynaldo vs. Colonia Aviación Sociedad Anónima y Razo Becerra Ulises. Ord. Civil 1 Acdo. Núm. Exp. 180/2025.

Espinosa López Edgar Iván vs. Grupo Inmobiliario Fermetec S.A. de C.V. Ord. Civil Principal. 1 Acdo. Núm. Exp. 760/2023.

Gallegos Gómez Enrique vs. Grupo Mexicano de Seguros S.A. de C.V. Ord. Civil 1 Acdo. Núm. Exp. 1326/2024 Segundo Cuaderno.

Gallegos Hernández Juana vs. Seguros Banorte S.A. de C.V. Grupo Financiero Banorte. Ord. Civil 1 Acdo. Núm. Exp. 1336/2024.

García Díaz Rogelio Juan vs. Mireles Estens Erasmo, su Sucesión. Ord. Civil 2 Acdos. Núm. Exp. 704/2023.

García de la Cruz María Luisa y Pérez García Juan vs. Seguros Banorte S.A. de C.V. Ord. Civil Principal. 1 Acdo. Núm. Exp. 942/2024.

Godínez Caballero Fabiola Ofelia vs. Seguros Inbursa S.A. Grupo Financiero Inbursa. Ord. Civil 3 Acdos. Núm. Exp. 1184/2024.

Gómez Pérez de Lara María del Refugio vs. Barroso Obregón Francisco Javier y Madero Mesa María Isabel. Controversias de Arrendamiento Civil 2 Acdos. Núm. Exp. 1608/2024.

Gómez Pérez de Lara María del Refugio vs. Barroso Obregón Francisco Javier y Madero Mesa María Isabel. Controversias de Arrendamiento Civil 3 Acdos. Núm. Exp. 1608/2024 Segundo Cuaderno.

González López Noé su Sucesión vs. De la Mora y Llaca María Elena su Sucesión y También Conocida como María Elena de la Mora y Llaca de Echeverría Elena de la Mora y Llaca de Echeverría y C Director del Registro Público de la Propiedad y del Comercio de la Ciudad de México. Ord. Civil 1 Acdo. Núm. Exp. 1178/2024.

González Monroy Karen Elizabeth vs. Morales Ballesteros Teresa y Saldívar Francisco Javier y Morales Hernández José Francisco. Ord. Civil 1 Acdo. Núm. Exp. 1728/2024.

González Robles Roberto vs. Fondo de la Vivienda del Instituto de Seguridad y Servicios Sociales de Los Trabajadores del Estado (Fovissste). Especial Hipotecario Civil 1 Acdo. Núm. Exp. 1150/2024.

Guzmán Salazar Araceli vs. Aguirre Téllez Guillermo. Ord. Civil 2 Acdos. Núm. Exp. 424/2024.

Hipotecaria Nacional, S.A. de C.V., Sociedad Financiera de Objeto Múltiple, Entidad Regulada vs. Fuentes Castañeda Fidencio y María de Lourdes Domínguez Sánchez. Esp. Hip. Expedientillo. 1 Acdo. Núm. Exp. 124/2012.

Hospitales H, S.A. de C.V. vs. Domínguez Tanc Eric. Ejecutivo Mercantil 1 Acdo. Núm. Exp. 1158/2022.

HSBC México Sociedad Anónima Institución de Banca Múltiple Grupo Financiero HSBC División Fiduciaria Quien Actua en su Carácter de Fiduciario en el Fideicomiso Número F 238864 vs. Torres Vázquez Gustavo y Pérez Polanco Karla Patricia. Proced. Convencional Mercantil Civil 1 Acdo. Núm. Exp. 430/2020.

HSBC México, Sociedad Anónima, Institución de Banca Múltiple, Grupo Financiero HSBC, División Fiduciaria en su Carácter de Fiduciario en el Fideicomiso Irrevocable Número F/234036 vs. Juan Bernardo Pérez Rodríguez. Especial Hipotecario Civil Segundo Cuaderno. 1 Acdo. Núm. Exp. 100/2010 Bis. 1 Segundo Cuaderno.

HSBC México, Sociedad Anónima, Institución de Banca Múltiple, Grupo Financiero HSBC, División Fiduciaria en su Carácter de Fiduciario, a Través del Administrador del Fideicomiso Irrevocable F/233595, Tertius Sociedad Anónima Promotora de Inversión de Capital Variable, Sociedad Financiera de Objeto Múltiple, Entidad No Regulada vs. Paura Mendoza Rosa Isela. Especial Hipotecario Civil 1 Acdo. Núm. Exp. 478/2010.

Instituto del Fondo Nacional de la Vivienda para los Trabajadores vs. Bistrain Ruíz Alejandro. Especial Hipotecario Civil Expedientillo. 1 Acdo. Núm. Exp. 1160/2024.

Jáuregui Plata Hugo Alfredo vs. Morales Hernández José Luis y Vázquez Vda. de Ortega María y C Director del Registro Público de la Propiedad y del Comercio de la Ciudad de México. Ord. Civil Principal. 2 Acdos. Núm. Exp. 554/2024.

Katri Hefetz Isaac vs. Domínguez Llama Jacobo. Ord. Civil Principal. 1 Acdo. Núm. Exp. 1716/2024.

Lugo María Martha vs. Moyo Arteaga Víctor y Caro Jerma de Moyo María Eulalia y Directora del Registro Público de la Propiedad y de Comercio de la Ciudad de México. Ord. Civil 1 Acdo. Núm. Exp. 1758/2024.

Martínez Rosas Beatriz vs. Durán Arciga Ricardo. Especial Hipotecario Civil Principal. 1 Acdo. Núm. Exp. 296/2021.

Mata Barajas Dulce Rosario vs. Grupo Nacional Provincial Sab. Ord. Civil 1 Acdo. Núm. Exp. 104/2025.

Méndez González Hortensia Margarita vs. Romero San Vicente Adriana Yolanda. Ejecutivo Mercantil Expedientillo. 1 Acdo. en Expedientillo. Núm. Exp. 1348/2023 Bis. 1 Expedientillo.

Municipio de Atizapán de Zaragoza vs. Centro Automotriz del Sur Ocaña S.A. de C.V. Ord. Civil Expedientillo. 1 Acdo. Núm. Exp. 218/2021.

Pacheco Campos Estela su Sucesión vs. Colegio Cla S.C. y Centeno Ochoa Carlos Gustavo. Controversias de Arrendamiento Civil Segundo Cuaderno. 2 Acdos. Núm. Exp. 1574/2024 Tomo II.

Ramírez Olvera Sonia Elizabeth vs. Ramírez Olvera Verónica Leonor. Ord. Civil 1 Acdo. Núm. Exp. 204/2025.

Rodríguez Alanís Alejandro Luciano y Castro Sánchez Yeni Yadira vs. Axa Seguros S.A. de C.V. Ord. Civil Expedientillo. 4 Acdos. Núm. Exp. 598/2024 Segundo Cuaderno.

Rodríguez Árango Eduardo vs. Baz Braun Salvador Javier. Especial Hipotecario Civil Segundo Cuaderno. 1 Acdo. Núm. Exp. 250/2021 Segundo Cuaderno.

Rodríguez Álvarez Óscar vs. Mejía Sánchez Estephany Jacqueline, Sánchez Martínez María Guadalupe y Gorostieta Flores Jorge Alberto. Especial Hipotecario Civil Tercer Cuaderno. 2 Acdos. Núm. Exp. 890/2017 Tercer Cuaderno.

Ruíz Muñoz Roxana vs. Hop de Saga María Luisa y Penhos de Oro Elena y Kuri Chain Rubén y Sucar Joaquín José y Vidales Ibarra Ricardo y C Director del Registro Público de la Propiedad de Comercio de la Ciudad de México y Financiera del Norte S.A. Ord. Civil Principal. 1 Acdo. Núm. Exp. 926/2021.

Rusconi Trujillo Eduardo Miguel vs. Olvera Ortiz Mario Eduardo. Ord. Civil 2 Acdos. Núm. Exp. 202/2025.

Secreto. Ejecutivo Mercantil 1 Acdo. Núm. Exp. 586/2024.

Semillas y Agroproductos Monsanto, S.A. de C.V. y Monsanto Comercial S.A. de C.V. vs. Semillas Mexar S.A. de C.V., y Otros. Especial Hipotecario Civil Cuad. de Amp. Número 910/2023. 1 Acdo. en Amparo. Núm. Exp. 1194/2019 Amparo Juez 910/2023- 5b.

SOLO CONSULTA
SOLO CONSULTA
SOLO CONSULTA

Semillas y Agroproductos Monsanto, S.A. de C.V. y Monsanto Comercial S.A. de C.V. vs. Semillas Mexar S.A. de C.V., y Otros. Especial Hipotecario Civil Amparo (Juez). 920/2023. 2 Acdos. en Amparo. Núm. Exp. 1194/2019 Amparo Juez 920/2023.

Siliceo Pauer Aguilar Ana María vs. Zambrano Morales José de Jesús. Especial Hipotecario Civil 1 Acdo. Núm. Exp. 770/2016.

Sofoplus, Sociedad Anónima Promotora de Inversión de Capital Variable, Sociedad Financiera de Objeto Múltiple, Entidad Regulada vs. Investigaciones Geologicas de México, Sociedad Anónima de Capital Variable y Paredes García Sucesión de Carlos Armando. Especial Hipotecario Civil 1 Acdo. Núm. Exp. 1314/2024.

Solicitantes de Vivienda de Magdalena Contreras A.C. vs. Fausto González Zamora y/os., Ord. Civil Expedientillo. 1 Acdo. Núm. Exp. 748/1998 Tercer Cuaderno.

Stm Financial S.A. de C.V. Sociedad Financiera de Objeto Múltiple Entidad Regulada Grupo Financiero Inbursa vs. Palecek Rodríguez Pável. Ejecutivo Mercantil Expedientillo. 1 Acdo. Núm. Exp. 872/2022.

Tovalin Cueva René David vs. Grupo Mexicano de Seguros S.A. de C.V. Ord. Civil 2 Acdos. Núm. Exp. 1040/2024.

Universidad del Distrito Federal Sociedad Civil vs. Bermejo Quezada Eduardo. Ord. Civil Segundo Cuaderno. 1 Acdo. Núm. Exp. 722/2019 Segundo Cuaderno.

Valladares Ortega Martha Érika vs. Rebeca Facundo Carrillo; Condominio Reforma 5265, A.C., y Adp Administración de Inmuebles, S. C. Ord. Civil Principal. 1 Acdo. Núm. Exp. 360/2022.

Zavala Pérez Ma. de Los Ángeles y/o Angelita Zavala Pérez y/o Zavala Pérez María de Los Ángeles vs. Zavala Vázquez María de la Luz, Zavala Vázquez Amalia Patricia, Zavala Vázquez Salvador, Zavala Vázquez Baltazar, Zavala Vázquez Carlos, Zavala Vázquez Gabriel y Zavala Benítez Guadalupe. Ord. Civil Tercer Cuaderno. 2 Acdos. Núm. Exp. 652/2017 Tercer Cuaderno.

Zavala Ramos Salome vs. Ramos Cruz Clemente y Ramos Trinidad Enoel. Ord. Civil 1 Acdo. Núm. Exp. 156/2025 Bis. 1.

De la Fuente Salcido José Luis vs. Villegas de Reyna Consuelo. Ord. Civil Expedientillo. 2 Acdos. Núm. Exp. 332/2014.

AUDIENCIA

Jiménez Arellano Yolanda vs. Arellano Aguilera Gloria. Ord. Civil. 1 Audiencia. Núm. Exp. 1136/2024.

Pérez Arista Luis Arturo vs. Azerbat Amkie David y Hilu Tussie Etty y Amkie Haber Emily y Azerbat Amkie Isaac y Masri Sitton Isaac y Smeke Esses Simón y Tarraf Jalife Simón y Esseis Assa Benjamín y Assa Asri José y Miserachi Tuachi Abelardo. Aud. - - - - Cuad. de Inc. de Providencia Precautoria- - - Providencias Precautorias Civil. 1 Aud. en Incidente. Núm. Exp. 1114/2024 Inc. de Providencia Precautoria.

Vázquez Marroquín Elizabeth vs. Vázquez Hernández Román. Ord. Civil. 1 Audiencia. Núm. Exp. 100/2025.

SENTENCIAS DEFINITIVAS DEL 7 DE ABRIL DEL 2025
NO PUBLICADOS

Promotora Residencial del Sol S.A. de C.V. vs. Liberty Fianzas S.A. de C.V. Especial de Fianzas Mercantil 1 Núm. Exp. 956/2024

SENTENCIA INTERLOCUTORIA

Autofinanciamiento México S.A. de C.V. vs. Ramírez Ruíz Rosalba y Ramírez Ruíz Laura. Ejecutivo Cuantía Menor Mercantil 1 Núm. Exp. 1618/2024

Secreto. Providencias Precautorias Civil Cuad. de Inc. de Providencia Prec. de Radicación de Persona 1 Núm. Exp. 1290/2024 Cuad. de Providencia Prec. de Radicación de Persona.

LA SECRETARIA DE ACUERDOS
LIC. ANA LAURA HERNÁNDEZ CORTÉS

VIGÉSIMO DE LO CIVIL

SECRETARÍA "A"
ACUERDOS DEL 7 DE ABRIL DEL 2025

Sistema Unico De Autofinanciamiento S.A. de C.V. vs. Dulce Maria Gabriela Castillo Perez Núm. Exp.1453/2024-14

Teresa Hilaria Garduño Cabrera vs. Florencia Garcia Gomez Dos Acuerdos Núm. Exp.1469/2024-23

Amaro Montufar Cuauhtémoc vs. Castañeda Rojas Guadalupe su Sucesión y También Conocida como María Guadalupe su Sucesión Castañeda Rojas. Ord. Civil Apel. Efecto Devolutivo. 1 Acdo. Núm. Exp. 1197/2024.

Autofinanciamiento México S.A. de C.V. vs. Alfredo Peña Rayas y Otro. Ejecutivo Mercantil 1 Acdo. Núm. Exp. 1395/2019 Tomo II.

Ayala Garibay Salvador y Otros vs. Qualitas Compañía de Seguros, S.A. de C.V. y Otrostomo II. Ord. Civil 1 Acdo. Núm. Exp. 419/2016 Bis. 4 Tomo II.

Banco Mercantil del Norte Ins Titución de Banca Múltiple Grupo Financiero Banorte vs. Lázaro Ficachi de la Cruz. Especial Hipotecario Civil Acuerdo. 1 Acdo. Núm. Exp. 1257/2018 Tomo II.

Banco Mercantil del Norte, S.A. Institución de Banca Múltiple, Grupo Financiero Banorte como Cedente Jacqueline González García como Cesionaria, Quedando como Parte Actora vs. Mejía Montes Marco Antonio. Especial Hipotecario Civil Segundo Acuerdo. 2 Acdos. Núm. Exp. 1097/2016 Tomo II.

Banco Mercantil del Norte, S.A. Institución de Banca Múltiple, Grupo Financiero Banorte vs. Jorge Abraham García Zamorano y Jaquelíne Tort Cadena. Especial Hipotecario Civil Segundo Acuerdo. 2 Acdos. Núm. Exp. 1011/2018.

Banco Santander México, Sociedad Anónima, Institución de Banca Múltiple, Grupo Financiero Santander México vs. Domínguez Manjarrez Brenda. Especial Hipotecario Civil 1 Acdo. Núm. Exp. 1189/2023.

Barros San Germán Roque vs. Pavón Iberri Ismael Alejandro. Exhortos Civil Acuerdo. 1 Acdo. Núm. Exp. 1063/2024.

BBVA Bancomer S.A. Institución de Banca Múltiple, Grupo Financiero BBVA Bancomer vs. García Contreras Verónica. Especial Hipotecario Civil Acdo. en Expedientillo. 1 Acdo. en Expedientillo. Núm. Exp. 363/2019.

Benítez Fernández Pascuala vs. Ramírez Casillas Iván Ramses y Ramírez Juárez Tomás. Controversias de Arrendamiento Civil Acdo. en Expedientillo. 1 Acdo. Núm. Exp. 1075/2015 Tomo II.

Carranza Miralles Héctor Federico vs. Ruíz Velasco Eugenia América y América Ruíz Velasco de Guglielmi y-o. Eugenia América Ruíz de Guglielmi. Ord. Civil 2 Acdos. Núm. Exp. 857/2024.

Castro Figueroa Parra Jonathan Miguel vs. María Dolores Mckinney Covarrubias, su Sucesión. Especial Hipotecario Civil Entrega de Billete. 1 Acdo. en Incidente. Núm. Exp. 279/2019 Inc. de Falsedad de Firma.

Ci Banco Sociedad Anónima Institución de Banca Múltiple en su Carácter de Fiduciario del Fideicomiso Número F00854 vs. López Espinosa Areli Vanessa. Controversias de Arrendamiento Civil 1 Acdo. Núm. Exp. 1563/2024.

Ckd Activos 8 Sa Promotora de Inversión de C.V. vs. Mendoza Barrera Marco Antonio. Especial Hipotecario Civil Segundo Acuerdo. 2 Acdos. Núm. Exp. 1049/2024.

Cooser Cordinadora de Servicios Empresariales S.A. de C.V. vs. Moedano Hernández Alejandra. Especial Hipotecario Civil 1 Acdo. Núm. Exp. 1659/2024.

Coventure Pre Season Special Assets Fund Llc vs. Productora Agrícola Zenil S de Pr de R.L. y Zenil Medina Daniel y Medina Weinmann Araceli y Rodríguez Medina Jesús Enrique. Ejecutivo Mercantil Acuerdo. 1 Acdo. Núm. Exp. 257/2024.

Gamboa Flores José Enrique vs. Gestión Hilco Acetec, S. de R. L. y/o Hilco Acetec Servicios de Valuación y Monetización, S. de R. L de C.V. Ord. Civil Estese a Diverso Auto. 1 Acdo. Núm. Exp. 1085/2024 Tomo II.

Hernández García Benjamín vs. Integradora y Fraccionadora Framboyanes S.A. de C.V. Ord. Civil Acdo. en Expedientillo. 1 Acdo. en Expedientillo. Núm. Exp. 947/2023 Expdllo. Bis.

Hidalgo Peña Irene y Otro vs. Martínez J Carmen y Otro. Ord. Civil 1 Acdo. Núm. Exp. 971/2019.

Hipotecaria Nacional S.A. de C.V. Sociedad Financiera de Objeto Múltiple Entidad Regulada, Grupo Financiero BBVA Bancomer vs. García Uribe Miguel Ángel y Otro. Esp. Hip. 1 Acdo. Núm. Exp. 1275/2011.

Hipotecaria Nacional, S.A. de C.V., Sociedad Financiera de Objeto Múltiple, Entidad Regulada, Grupo Financiero BBVA Bancomer, hoy Edgardo Juan Padrón García vs. Díaz Castillo Dolores Alejandra. Especial Hipotecario Civil Acdo. en Expedientillo. 1 Acdo. Núm. Exp. 1013/2013.

Ing Hipotecaria S.A. de C.V. Sociedad Financiera de Objeto Múltiple E. N. R. hoy Santander Vivienda S.A. de C.V. Sociedad Financiera de Objeto Múltiple Entidad Regulada hoy Banco Monex, S.A., Institución de Banca Múltiple, Monex Grupo Financiero en su Carácter de Fiduciario del Fideicomiso Empresarial Irrevocable de Administración y Garantía F/3443, hoy Kathryn Alice Pascal vs.

SOLO CONSULTA
SOLO CONSULTA
SOLO CONSULTA

García Martínez Martha Leticia. Ord. Mercantil Requerimiento de Sala. 2 Acdos. en Incidente. Núm. Exp. 787/2012 Inc. de Nul. de Notificaciones.

Instituto de Seguridad y Servicios Sociales de Los Trabajadores del Estado a Través de su Fondo de la Vivienda (Fovisssste) vs. Hilario Ramírez Vargas. Especial Hipotecario Civil 1 Acdo. Núm. Exp. 611/2019.

Maldonado García, su Sucesión Pablo vs. Maldonado García María Elena. Ord. Civil 1 Acdo. en Cuaderno_Amparo_Dem. Núm. Exp. 1523/2024 Amparo Directo D. C. 451/2024.

Méndez Navarrete Virginia vs. The Bank Of New York Mellon Sa Institución de Banca Múltiple como Causahabiente de Banco Jp Morgan Sa Institución de Banca Múltiple Jp Morgan Grupo Financiero División Fiduciaria y en su Carácter de Fiduciario en el Fideicomiso Irrevocable Número F 00536 y Grupo Inmobiliario Trebol 2000 S.A. de C.V. antes Grupo Inmobiliario Trebol 2000 S.A. Ord. Civil 1 Acdo. Núm. Exp. 773/2023.

Moshe Vaustat Gadi vs. Herstyler México S.A. de C.V. y el Sales Corp y Gómez Calderón Andrés. Ord. Civil 3 Acdos. Núm. Exp. 1539/2024.

Paredes Frausto Benjamín vs. Álvarez Caballero María Elena y C Director del Registro Público de la Propiedad y del Comercio de la Ciudad de México. Ord. Civil 4 Acdos. Núm. Exp. 11/2025.

Polímero y Materias Primas Internacionales S.A. de C.V. vs. Cormaplast S.A. de C.V. y Cortese Dabove Enrico Jorge. Ejecutivo Mercantil 1 Acdo. en Amparo. Núm. Exp. 503/2023 908/2024.

Rodríguez Hernández Norma Alicia vs. Beltrán Barrera Andrés Fernando y Orihuela Rodríguez Óscar. Controversias de Arrendamiento Civil 1 Acdo. Núm. Exp. 97/2024.

Saad Ibarra María Fernanda vs. Falkowska Majewska Wanda Antonina y Quien También Usa el Nombre Wanda Falkowska Majewska y Ortega Rutllant Florencio su Sucesión y C Director del Registro Público de la Propiedad y del Comercio de Esta Cuidad de México. Ord. Civil Acdo. en Expedientillo. 1 Acdo. en Expedientillo. Núm. Exp. 279/2022.

Serrano Martínez Gregoria vs. García Ruelas Encarnación. Ord. Civ. 1 Acdo. Núm. Exp. 49/1995.

Sistema Único de Autofinanciamiento S.A. de C.V. vs. Castillo Pérez Dulce María Gabriela. Ejecutivo Mercantil 1 Acdo. Núm. Exp. 1453/2024.

Soto Magadan Patricia vs. Alemán Ortiz Omar Felipe. Ord. Civil Cuarto Acuerdo. 4 Acdos. Núm. Exp. 995/2023.

Stm Financial, S.A. de C.V., Sociedad Financiera de Objeto Múltiple, Entidad Regulada, Grupo Financiero Inbursa vs. Viggers Segovia Guadalupe. Ejecutivo Mercantil 1 Acdo. Núm. Exp. 1689/2024.

Torres Contreras Ma. Inés vs. Hermelinda Cerón Uribe Vda. de Alemán. Ord. Civil Acuerdo. 1 Acdo. Núm. Exp. 211/2018.

Turati Ramírez de Arellano Víctor Manuel vs. Haime Levy Luis. Ord. Mercantil Segundo Acuerdo. 2 Acdos. Núm. Exp. 463/2022.

NO PUBLICADOS

Aseguradora Insurgentes, S.A. de C.V. vs. Corporativo de Labra, S.A. de C.V. y de Labra Obras y Proyectos, S.A. de C.V. Especial de Fianzas Mercantil 1 Acdo. Núm. Exp. 513/2024.

Banco Inbursa Sociedad Anónima Institución de Banca Múltiple Grupo Financiero Inbursa vs. Isidro Castillo Pulido Elizabeth Gutiérrez Jácome. Especial Hipotecario Civil Acuerdo. 1 Acdo. Núm. Exp. 205/2021.

Castro Figueroa Parra Jonathan Miguel vs. María Dolores Mckinney Covarrubias, su Sucesión. Especial Hipotecario Civil no Publ. del 2025- 04- 04. 1 Acdo. en Incidente. Núm. Exp. 279/2019 Inc. de Falsedad de Firma.

Cortez Jiménez Irma y y-o. Irma Cortés Jiménez vs. Rivera Ortega Jesús y García Mares Agustín. Ord. Civil Acuerdo. 1 Acdo. Núm. Exp. 1201/2022.

Emprendimientos Maussan y González Sociedad Anónima Promotora de Inversión de Capital Variable vs. Molina Acoltzi José Pablo. Especial Hipotecario Civil Acuerdo. 1 Acdo. Núm. Exp. 543/2023.

Gamboa Flores José Enrique vs. Gestión Hilco Acetec, S. de R. L. y/o Hilco Acetec Servicios de Valuación y Monetización, S. de R. L de C.V. Ord. Civil No Publicado. 2 Acdos. Núm. Exp. 1085/2024 Tomo II.

Miranda Galarza Reyna vs. Fernández Coraza Pablo y Otros. Ejecutivo Cuantía Menor Mercantil Acuerdo. 1 Acdo. Núm. Exp. 1359/2024.

Orozco Loureiro Daniel vs. Pricewaterhousecoopers, S. C. Ord. Civil Acdo. en Expedientillo. 1 Acdo. Núm. Exp. 1337/2018 Segundo Tomo.

Scotiabank Inverlat Sociedad Anónima Institución de Banca Múltiple Grupo Financiero Scotiabank Inverlat vs. Barjau Fernández Hedgar. Especial Hipotecario Civil Acuerdo. 1 Acdo. Núm. Exp. 557/2021.

Serrano Clemente Efraín hoy Propileo, Activos y Soluciones Legales, S.A. de C.V. vs. Ruíz María. Ord. Civil Acdo. en Expedientillo. 1 Acdo. Núm. Exp. 159/2016.

Treviño Salazar Antonio Felipe vs. Amézcua Díaz Kevin Vidblain y Juárez Jiménez Aarón. Controversias de Arrendamiento Civil Acuerdo. 1 Acdo. Núm. Exp. 1127/2023.

Villalobos Ramírez Grecia Tania vs. Enríquez Bueno Edgar Alan. Ejecutivo Cuantía Menor Mercantil Acuerdo. 1 Acdo. Núm. Exp. 1347/2024.

AUDIENCIA

Castillo Rodríguez Luz María vs. Proyectos de Vivienda y Hogar A.C. Aud. Ord. Civil. 1 Audiencia. Núm. Exp. 907/2024.

LA SECRETARIA DE ACUERDOS
LIC. CLAUDIA LETICIA ROVIRA MARTÍNEZ

SECRETARÍA "B"
ACUERDOS DEL 7 DE ABRIL DEL 2025

Autofinanciamiento México S.A. de C.V. vs. Boy Galindo Gerardo y Boy Garduno Horacio y y Boy Gtalindo Alejandro. Ejecutivo Mercantil 1 Acdo. Núm. Exp. 1732/2024.

Autofinanciamiento México S.A. de C.V. vs. Miranda González Columba y Perdomo Mendoza Edith. Ejecutivo Cuantía Menor Mercantil 1 Acdo. Núm. Exp. 1552/2024 Tomo II.

Banco Santander México S.A. Institución de Banca Múltiple Grupo Financiero Santander México vs. Rsvp Eventos S.A. de C.V. y Otros. Ejecutivo Mercantil 1 Acdo. Núm. Exp. 548/2018.

Banco Santander México Sociedad Anónima Institución de Banca Múltiple Grupo Financiero Santander México vs. Castanon Herrera Eukid. Especial Hipotecario Civil 1 Acdo. Núm. Exp. 864/2024.

Banco Santander México, Sociedad Anónima vs. Villegas Martínez César y Otro. Ejecutivo Mercantil 1 Acdo. en Amparo. Núm. Exp. 692/2016 352/2025- II.

Banco del Bajío S.A., Institución de Banca Múltiple vs. Soto Aguilar José Basiliso y Villegas Ramírez Sergio. Ejecutivo Cuantía Menor Mercantil 1 Acdo. Núm. Exp. 1300/2024 Tomo II.

Bárcena Sobrino Sergio Arturo vs. Pardo Macías Edith Elia. Ejecutivo Mercantil 1 Acdo. Núm. Exp. 398/2024.

BBVA Bancomer Sa Institución de Banca Múltiple Grupo Financiero BBVA Bancomer vs. Rubio Camberos Xóchitl. Esp. Hip. 1 Acdo. Núm. Exp. 1574/2010.

Carrillo Vicente González vs. García Torres, su Sucesión Luis. Ejecutivo Civil Segundo Acuerdo. 2 Acdos. Núm. Exp. 1252/2018 Tomo II.

Casa de la Cultura Vaisnava A.C. vs. Pérez y Pérez José su Sucesión. Ord. Civil 1 Acdo. Núm. Exp. 368/2023.

Deremate. Com de México S de R.L. de C.V. vs. Servicios Tecnológicos e Implementaciones Lancer S.A. de C.V. Ord. Civil 1 Acdo. Núm. Exp. 174/2024.

Flores Solís Adilene vs. Grupo Mexicano de Seguros S.A. de C.V. Ord. Civil 2 Acdos. Núm. Exp. 728/2024.

Gestum Consultores S.A. de C.V. vs. Paramount Bed México S.A. de C.V. Providencias Precautorias Civil Dada Cuenta. Susp. Provisional. 1 Acdo. Núm. Exp. 136/2025.

Gestum Consultores S.A. de C.V. vs. Paramount Bed México S.A. de C.V. Providencias Precautorias Civil 1 Acdo. en Amparo. Núm. Exp. 136/2025 340/2025- IV.

González Carrillo Vicente vs. Luis García Tores, su Sucesión. Ejecutivo Civil 1 Acdo. Núm. Exp. 1252/2018.

González Tirado Eusebio su Sucesión vs. Ema González Caballero. Ord. Civil 1 Acdo. Núm. Exp. 258/2020 Tomo II.

Grupo Asimex de México S.A. de C.V. vs. Ochoa González Julio Daniel y Ochoa Mares Daniel y González Ochoa Araceli Hermelinda. Especial Hipotecario Civil 2 Acdos. Núm. Exp. 920/2024.

Grupo de Servicios Avanzados México, S.A. de C.V. vs. Constructora y Edificadora Gia+A, S.A. de C.V. Ord. Mercantil 1 Acdo. Núm. Exp. 1018/2018.

SOLO CONSULTA
SOLO CONSULTA
SOLO CONSULTA

Hipotecaria Nacional S.A. de C.V. Sociedad Financiera de Objeto Múltiple, Entidad Regulada, Grupo Financiero BBVA Bancomer, Actualmente BBVA Bancomer S.A. Institución de Banca Múltiple, Grupo Financiero BBVA Bancomer antes Banco Mercantil del Norte, S.A., Institución de Banca Múltiple, Grupo Financiero Banorte como Cesionario vs. Caballero Gómez Cipriano Arturo y Otro. Especial Hipotecario Civil 1 Acdo. Núm. Exp. 966/2011.

Hipotecaria su Casita S.A. de C.V. Sociedad Financiera de Objeto Múltiple E. N. R. hoy The Bank Of New York Mellon, Sa Institución de Banca Múltiple como Fiduciario en el Fideicomiso Número F/00782 Hoyci Banco, Sa Institución de Banca Múltiple en su Carácter de Fiduciario en el Fideicomiso Número F/00782 vs. Buistamante Carranza José Santiago. Especial Hipotecario Civil 1 Acdo. Núm. Exp. 762/2009 Segundo Tomo.

HSBC México, S.A., Institución de Banca Múltiple, Grupo Financiero HSBC División Fiduciaria en su Carácter de vs. Enríquez Gutiérrez Susana María y Castro Tapia Manuel. Especial Hipotecario Civil 1 Acdo. Núm. Exp. 864/2016 Segundo Tomo.

Islas Arellano Valentín vs. Sánchez Saavedra Rubén Armano. Ord. Civil Dilig. de Toma de Muestras. 1 Acdo. Núm. Exp. 836/2024.

López Guido de Picazo Eva vs. Enríquez Ramírez Lucía. Ord. Civil 1 Acdo. Núm. Exp. 972/2024.

Macías Gallegos Ana Lilia vs. Sanborn Hermanos S.A. de C.V. y Seguros Inbursa Sa Grupo Financiero Inbursa. Ord. Civil 1 Acdo. Núm. Exp. 262/2023.

Mapfre Fianzas Sa vs. Lescam México S.A. de C.V. y Servín Hernández Francisco y Noriega Orozco Ma Guadalupe. Especial de Fianzas Mercantil 1 Acdo. Núm. Exp. 1138/2022.

Mexarrend, S.A. P. I. de C.V. vs. Investicora, S.A. de C.V. y Mi Bus Transport, S.A. de C.V. y Pous Mugica Raúl de Jesús. Ejecutivo Mercantil 1 Acdo. Núm. Exp. 1504/2024.

Mojica Bisogno Patricia Isabel y Mojica Bisogno Liliana María del Rosario vs. García Roncal Samir y Niebla Jiménez Ana Laura. Juris. Voluntaria Civil 1 Acdo. Núm. Exp. 182/2025.

Monjarras Rodríguez Patricia vs. García Reyes Norma Isela y También Conocida como Norma Isela García de Velázquez. Ord. Civil 1 Acdo. Núm. Exp. 6/2023.

Narváez Romero Carlos su Sucesión vs. Salinas Cedillo Adela. Ord. Civil 1 Acdo. Núm. Exp. 988/2024.

Núñez Razo Rosio vs. Instituto del Fondo Nacional de la Vivienda para los Trabajadores Infonavit. Especial Hipotecario Civil 1 Acdo. Núm. Exp. 1502/2024.

Portafolios de Negocios S.A. de C.V. Sofom Enr hoy Protege Tu Renta S.A. de C.V. vs. Grupo Camaronero Internacional Base Americana S.A. de C.V. y Otros (Principal). Ejecutivo Mercantil 1 Acdo. en Incidente. Núm. Exp. 646/2014 de Liquidación de Intereses Moratorios Generados en Cump. de Convenio.

Portafolios de Negocios S.A. de C.V. Sofom Enr hoy Protege Tu Renta S.A. de C.V. vs. Grupo Camaronero Internacional Base Americana S.A. de C.V. y Otros. Ejecutivo Mercantil 1 Acdo. Núm. Exp. 646/2014 Tercer Tomo.

Proyecto Alsi Sociedad Civil vs. Recopel S.A. de C.V., Pelcastregui Jurado David, Tinajero Landeta Maribel y Palcastregui Jurado Fernando Evaristo. Ejecutivo Cuantía Menor Mercantil 1 Acdo. Núm. Exp. 1246/2024 Tomo III.

Saavedra Juárez Germán vs. José Luis Galaviz Alcántara. Ord. Civil 1 Acdo. Núm. Exp. 228/2019.

Salceda Salinas Eduardo Ramallets vs. Instituto Mexicano del Seguro Social (Tomo II). Especial Hipotecario Civil 1 Acdo. Núm. Exp. 346/2015 Bis. 1.

Sánchez Benitiez Raúl y Otros vs. Grupo Metropolitano del Transporte, S.A. de Xcv y Otros. Ord. Civil 1 Acdo. en Otros. Núm. Exp. 1252/2011 Tomo Xii.

Santander Hipotecario, Sociedad Anónima de Capital Variable, Sociedad Financiera de Objeto Limitado, Entidad Regulada hoy Cobranza Amigable, Sociedad Anónima Promotora de Inversión de Capital Variable vs. Buenaventura Ochoa Atayde y Otro. Esp. Hip. 1 Acdo. Núm. Exp. 536/2008.

Segura Masso Honorio vs. Manuell Bonnell Alicia. Ord. Civil 1 Acdo. en Expedientillo. Núm. Exp. 700/2024 Expedientillo.

The Bank Of New York Mellon, S.A. Institución de Banca Múltiple Actuando en su Carácter de Fiduciaria en el Fideicomiso No. F/00102 vs. López Ruíz Edith Alejandra. Especial Hipotecario Civil 1 Acdo. Núm. Exp. 1418/2012.

NO PUBLICADOS

Gestum Consultores S.A. de C.V. vs. Paramount Bed México S.A. de C.V. Providencias Precautorias Civil 4 Acdos. Núm. Exp. 136/2025.

AUDIENCIA

Cortés Montesinos Maximiliano vs. Silva González José Federico. Controversias de Arrendamiento Civil. 1 Audiencia. Núm. Exp. 1098/2023.

Ramírez Vicente Raquel Guadalupe vs. Crece y Produce Sustentablemente S.A. de C.V. y Uribe Chacón Ismael Antonio y Uribe Barriga José Antonio. Ord. Civil. 1 Audiencia. Núm. Exp. 1130/2024.

EL SECRETARIO DE ACUERDOS
LIC. DAVID LÓPEZ MORA

VIGÉSIMO TERCERO DE LO CIVIL

SECRETARÍA "A"
ACUERDOS DEL 7 DE ABRIL DEL 2025

Administradora Black, Sociedad de Responsabilidad Limitada de Capital Variable vs. Rivera Alvarado J. Félix, Gudiño Rodríguez Irma Evangelina y Rivera Alvarado José Enrique. Especial Hipotecario Civil 2 Acdos. Núm. Exp. 731/2020.

Abastecedora de Coches S.A. de C.V. vs. Mendoza Mendoza Yuliana. Ejecutivo Mercantil Expedientillo. 1 Acdo. en Expedientillo. Núm. Exp. 655/2024 Expedientillo.

Adamantine Servicios Sociedad Anónima de Capital Variable en Representación de The Bank Of New York Mellon, Sociedad Anónima Institución de Banca Múltiple, en su Carácter de Fiduciaria del Fideicomiso Identificado Con el Número F/00782, antes Identificado como Hipotecaria su Casita Sociedad Anónima de Capital Variable, Sociedad Financiera de Objeto Limitado vs. Pérez Ávila Bertha. Proced. Convencional Mercantil Civil 1 Acdo. Núm. Exp. 439/2020.

Administradora Fome I Sociedad de Responsabilidad Limitada de Capital Variable vs. José Velasco Morales y Gabriela Armendáriz Avendaño. Especial Hipotecario Civil Expedientillo. 1 Acdo. Núm. Exp. 1127/2015.

Aeroenlaces Servicios S.A. de C.V. vs. Perera Priego Ramón. Ejecutivo Cuantía Menor Mercantil 1 Acdo. Núm. Exp. 1571/2024.

Aguilar Alvarado Daniel vs. Montserrat S.A. de C.V. Ord. Civil 1 Acdo. Núm. Exp. 645/2024.

Arrendadora y Factor Banorte, S.A. de C.V. Sociedad Financiera de Objeto Múltiple, Entidad Regulada. Grupo Financiero Banorte vs. Pedro Niño Méndez y Otro. Especial Hipotecario Civil Expedientillo. 1 Acdo. Núm. Exp. 1059/1996.

Banco Invex S.A. Institución de Banc Múltiple Inves Grupo Financiero Única y Exclusivamente en su Carácter de Fiduciario en el Fideicomiso Número F4110 vs. Moreno Castellanos Alicia. Especial Hipotecario Civil 1 Acdo. Núm. Exp. 479/2024.

Banco Mercantil del Norte, S.A. Institución de Banca Múltiple, Grupo Financiero Banorte vs. Narda Santana Cruz. Especial Hipotecario Civil 1 Acdo. Núm. Exp. 403/2019.

Banco Mercantil del Norte, S.A., Institución de Banca Múltiple, Grupo Financiero Banorte vs. Ferro Baranda Aldo Ricardo. Especial Hipotecario Civil Auto en Cuad. de Amparo. 2 Acdos. en Amparo. Núm. Exp. 1251/2024 Amparo 559/2024.

Banco Nacional del Ejército, Fuerza Aérea y Armada, S.N.C., Institución de Banca de Desarrollo vs. Abraham Salvador Arteaga Verdin. Especial Hipotecario Civil 1 Acdo. Núm. Exp. 715/2018.

Banco Santander México Sociedad Anónima, Institución de Banca Múltiple Grupo Financiero Santander México y Segundo Martínez Ricardo vs. Pérez Valencia Emmanuel Germán y García Rojas Claudia Estela Zalce. Especial Hipotecario Civil 2 Acdos. Núm. Exp. 85/2022.

Banco Santander México Sociedad Anónima Institución de Banca Múltiple Grupo Financiero Santander México y Segundo Martínez Ricardo vs. Zavala Quiroz Daniel y Pompa Navarro Diana Elizabeth. Especial Hipotecario Civil 2 Acdos. Núm. Exp. 107/2022.

Banco Santander México, S.A., Institución de Banca Múltiple, Grupo Financiero Santander México vs. Palmero Rodríguez Alberto. Especial Hipotecario Civil 2 Acdos. Núm. Exp. 583/2020.

Bienes Programados, Sociedad Anónima de Capital Variable vs. Luicia Mara Inzunza Sánchez. Especial Hipotecario Civil 1 Acdo. Núm. Exp. 191/2018.

SOLO CONSULTA
SOLO CONSULTA
SOLO CONSULTA

Bocanegra Cadena Florencio y Bocanegra Rincón Érika Jazmín vs. Grupo Mexicano de Seguros S.A. de C.V. Ord. Civil Expedientillo. 1 Acdo. Núm. Exp. 617/2024.

Celix González Carlos Alberto vs. Mario Aguilar Álvarez y Cecilia del Rosario Solano Flores. Especial Hipotecario Civil Expedientillo. 1 Acdo. Núm. Exp. 97/2018.

Ci Banco, S.A. Institución de Banca Múltiple vs. Luis Fernando López González Aranda y Rosalinda Pruneda García. Especial Hipotecario Civil 1 Acdo. Núm. Exp. 519/2013 Tomo II.

Ci Banco, S.A., Institución de Banca Múltiple vs. Galaviz Terriquez Francisco Arturo y Jiménez Valles Isabel. Especial Hipotecario Civil 1 Acdo. Núm. Exp. 743/2024.

Condominio Ubicado en Calle de Miraflores No 518 Colonia Portales Oriente Alcaldia Benito Juárez Codigo Postal 03570 Ciudad de México vs. Almeyda Bautista Roberto Luis Ramón. Ord. Civil Expedientillo. 1 Acdo. Núm. Exp. 123/2025.

Corporativo Laudex vs. José Francisco Omar Chavarría. Ejecutivo Mercantil Expedientillo. 1 Acdo. en Expedientillo. Núm. Exp. 441/2016 Expedientillo.

Daimlerchrysler Financial Services México, S.A. de C.V. vs. Martín César Sevilla. Ejec. Merc. Expedientillo. 1 Acdo. Núm. Exp. 871/2009.

Damasa Aracely Martínez Gálvez vs. Citlali Krimilda López Ávila. Especial Hipotecario Civil 1 Acdo. Núm. Exp. 307/2019.

Frías Santis, Cesionario de Intermediación Inmobiliaria Gutza, Sociedad Anónima de Capital Variable, Quien a su Vez Es Cesionaria de Banco Mercantil del Norte, Sociedad Anónima Institución de Banca Múltiple, Grupo Financiero Banorte Cristian Mauricio vs. Ordóñez Pérez Alejandro. Especial Hipotecario Civil 1 Acdo. Núm. Exp. 669/2021 Principal.

Fundación Rafael. Ejecutivo Mercantil Expedientillo. 1 Acdo. en Expedientillo. Núm. Exp. 789/2022 No Corresponde Datos.

Global System Imex Sociedad de Responsabilidad Limitada de Capital Variable vs. Carlos Francisco Nicoletti Sampayo y Aníbal Guillermo Beltrán Ruíz. Ord. Civil 2 Acdos. Núm. Exp. 899/2019 Tomo II.

Gómez Juárez Óscar vs. Del Ángel Ramos Juan su Sucesión. Controversias de Arrendamiento Civil Auto en Cuad. de Amparo. 1 Acdo. en Amparo. Núm. Exp. 293/2019 1100/2024.

Gravitas Holdings, S.A. P. I. de C.V. vs. Global Najinv, S.A. de C.V. y Sandage Trading, S.A. de C.V. y Gravitas Capital Group, S.A. P. I. de C.V. Ord. Mercantil Auto en Cuad. de Amp. Concede Susp Prov. 2 Acdos. en Amparo. Núm. Exp. 1075/2023 480/2025.

Gravitas Holdings, S.A. P. I. de C.V. vs. Global Najinv, S.A. de C.V. y Sandage Trading, S.A. de C.V. y Gravitas Capital Group, S.A. P. I. de C.V. Ord. Mercantil Dada Cuenta Principal Concede Susp Prov. 1 Acdo. Núm. Exp. 1075/2023 Tomo II.

Hernández Carrasco Irene Adela vs. Bautista Hernández Jorge Enrique y Sánchez Escobar Concepción Aurora y Bautista Sánchez Jorge Armando y Bautista Sánchez Daniel Alejandro. Ord. Civil 1 Acdo. Núm. Exp. 85/2024.

HSBC México S a Institución de Banca Múltiple Grupo Financiero HSBC División Fiduciaria en su Carácter de Fiduciario en el Fideicomiso Número F 234036 vs. Ibarra Arteaga Gabriela Anamia. Especial Hipotecario Civil 1 Acdo. Núm. Exp. 1213/2023.

HSBC México Sociedad Anónima vs. Penilla Flores José Rubén y Urbano Jiménez María Esther. Especial Hipotecario Civil 1 Acdo. Núm. Exp. 947/2022.

Huehez Inmobiliaria Sociedad Anónima de Capital Variable vs. Rodríguez Hernández Juan Carlos. Controversias de Arrendamiento Civil Dada Cuenta Principal Susp Definitiva 1 Acdo. Núm. Exp. 823/2023.

Huehez Inmobiliaria Sociedad Anónima de Capital Variable vs. Rodríguez Hernández Juan Carlos. Controversias de Arrendamiento Civil Auto en Cuad. de Amparo. 2 Acdos. en Amparo. Núm. Exp. 823/2023 318/2025- III.

Husni Habadi Antoñio vs. Helfon Daniel Salomón. Ejecutivo Mercantil 1 Acdo. Núm. Exp. 1755/2024.

Instituto de Seguridad y Servicios Sociales de Los Trabajadores del Estado, a Través de su Fondo de la Vivienda (Fovissste) vs. Abelardo Agustín Domínguez Gamboa y Verónica del Carmen Rangel Ayala. Especial Hipotecario Civil 1 Acdo. Núm. Exp. 971/2015.

Instituto del Fondo Nacional de la Vivienda para los Trabajadores (Infonavit) vs. Maricela Blanco Alvarado. Especial Hipotecario Civil Expedientillo. 1 Acdo. Núm. Exp. 1059/2010.

Instituto del Fondo Nacional de la Vivienda para los Trabajadores (Infonavit) vs. Flores Munguía Guadalupe Yolanda. Esp. Hip. Expedientillo. 1 Acdo. Núm. Exp. 239/2009.

Intercam Banco, Sociedad Anónima, Institución de Banca Múltiple, Intercam Grupo Financiero vs. Villanueva Martín Alberto. Ejecutivo Mercantil 1 Acdo. Núm. Exp. 839/2022.

Juan Carlos García Mirón vs. Hilario Armandolo Guerrero. Ejecutivo Mercantil Expedientillo. 1 Acdo. en Expedientillo. Núm. Exp. 1011/2024 Expedientillo.

Juárez Espino Omar vs. Valdés Alba Azul Silvano. Ejecutivo Mercantil Expedientillo. 1 Acdo. Núm. Exp. 1235/2024.

Juárez Espino Omar vs. Valdés Alba Azul Silvano. Ejecutivo Mercantil Expedientillo. 1 Acdo. en Expedientillo. Núm. Exp. 1235/2024 Expedientillo.

León González Rafael vs. Juan Antonio Gómez Jaimes y Otros. Ord. Civ. 1 Acdo. Núm. Exp. 177/2007.

López Mejía Laura Esperanza vs. Ramírez Cabañas Sergio. Ord. Civil 1 Acdo. Núm. Exp. 825/2022.

Martínez Flores Ramón Jesús vs. García Vivero Irma y Quien También Acostumbra Usar el Nombre de Irma García Vivero de Rodríguez y C Director del Registro Público de la Propiedad y de Comercio de la Ciudad de México. Ord. Civil Desechamiento. 1 Acdo. Núm. Exp. 183/2025.

Miranda Ramírez Yolanda Patricia vs. Santiago Acevedo José y También Conocido como José Santiago y del Moral Díaz Lucía y Baresi S.A. Ord. Civil 1 Acdo. Núm. Exp. 1089/2024.

Notni León Carlos Alfredo vs. Torres Ibarra José Víctor Manuel. Ejecutivo Civil 1 Acdo. Núm. Exp. 265/2022.

Nr Finance México S.A. de C.V. vs. Ruíz León Eduardo. Ejecutivo Mercantil Expedientillo. 1 Acdo. en Expedientillo. Núm. Exp. 553/2024.

Ocampo Pichardo Andrés vs. Seguros Atlas S.A. Ord. Civil 2 Acdos. Núm. Exp. 143/2024.

Pacada S.A. de C.V. Sofom Enr vs. Yépez Rico Teresita de Jesús. Ejecutivo Mercantil 2 Acdos. Núm. Exp. 425/2024.

Patiño y Rodríguez Teresita de Jesús vs. Banca Cremi, Sociedad Nacional de Crédito. Especial Hipotecario Civil Auto Principal. 1 Acdo. Núm. Exp. 593/2014.

Producticom S.A. de C.V. vs. Tomás Estrada Pérez, Pinelo López Angélica María y At&T Comunicaciones Digitales S. de R. L. Ord. Civil 1 Acdo. Núm. Exp. 365/2021.

Pérez Favila Elia antes Santander Hipotecario, S.A. de C.V., Sociedad Financiera de Objeto Múltiple, Entidad Regulada, Grupo Financiero Santander México vs. Ricardo Eduardo Desal Fuentes. Especial Hipotecario Civil 1 Acdo. Núm. Exp. 893/2014 Tomo II.

Quiñonez de la Rocha Silvia Beatriz y Medina Quiñonez Karen Erendida y Medina Quiñonez Guadalupe Antonio y Medina Quiñonez Marcos Alfredo vs. Chubb Seguros México S.A. y Transportes Riosanta S.A. de C.V. Ord. Civil 1 Acdo. Núm. Exp. 559/2021.

Radilla Garibo Yussel vs. Ensastiga Alamilla Blanca Estela. Ord. Civil 2 Acdos. Núm. Exp. 135/2025.

Ramos Montaño Luisa Gabriela vs. Montaño Zarco José y Mosqueda Flores Graciela y Montaño Mosqueda Érika. Ord. Civil 1 Acdo. Núm. Exp. 1357/2022.

Rivera Contreras Eugenio vs. Rivera Contreras Sergio Daniel y C Director del Registro Público de la Propiedad y de Comercio de la Ciudad de México. Ord. Civil 1 Acdo. Núm. Exp. 637/2024.

Rubalcava Suárez Adrián vs. Cortés Fernández Arnaldo Rubén. Ord. Civil 1 Acdo. Núm. Exp. 59/2024.

Ruíz Galindo Víctor Hernán vs. Casas del Bajío, S.A. de C.V. y Gerardo Escobedo Cerpa. Ord. Mercantil 2 Acdos. Núm. Exp. 453/2014 Tomo II.

Salas Rosas Landa Jorge vs. María del Pilar Villa Barbachano y Víctor Manuel Bayata Martínez. Especial Hipotecario Civil 1 Acdo. Núm. Exp. 489/2015 Tomo II.

Sánchez Sámano Marisela vs. La Viga 1416 Sociedad Anónima. Ord. Civil Admisión. 1 Acdo. Núm. Exp. 157/2025.

Scotiabank Inverlat S.A. Institución de Banca Múltiple Grupo Financiero Scotiabank Inverlat vs. Juárez Briones Javier. Especial Hipotecario Civil 1 Acdo. Núm. Exp. 601/2024.

Sela Madaleno Carmen su Sucesión vs. Domínguez Galindo Manuela. Juris. Voluntaria Civil 1 Acdo. Núm. Exp. 1155/2024.

Servicios Hci S.A. de C.V. vs. Ortega Curiel Nelly Donaji. Ejecutivo Mercantil 1 Acdo. Núm. Exp. 1335/2024.

Sociedad Hipotecaria Federal Sociedad Nacional de Crédito Institución de Banca de Desarrollo en su Carácter de Fiduciario Sustituto del Fondo de Operación y Financiamiento Bancario a la Vivienda vs. Gallegos Sánchez de Guzmán Leticia y Guzmán Rivera Francisco. Especial Hipotecario Civil 1 Acdo. Núm. Exp. 1663/2024.

SOLO CONSULTA
SOLO CONSULTA
SOLO CONSULTA

Sólida Administradora de Portafolios, S.A. de C.V. vs. Leonardo Cerón Sánchez y Guillermina Blancas Bernal de C. Esp. Hip. 1 Acdo. Núm. Exp. 525/1997.

Sordo Porrúa María Isabel y Sordo Porrúa María del Mar Emilia y También Conocida como María del Mar Sordo Porrúa vs. Pérez Porrúa José Antonio y Quien También Acostumbra Utilizar el Nombre de José Antonio Pérez Porrúa Porrúa. Ord. Civil Admisión. 1 Acdo. Núm. Exp. 177/2025.

Tamarova Anastassia vs. Valle Aguilar José Antonio. Ejecutivo Mercantil 1 Acdo. Núm. Exp. 445/2024.

Transportes Mex Ameri K S.A. de C.V. vs. Sahaguian Hamparzumian Jacobo. Ord. Civil Auto en Cuad. de Amparo. 1 Acdo. en Amparo. Núm. Exp. 117/2022 Amp. Directo 8° Sala Civil.

Ugarriza Camacho Rafael vs. Registro Público de la Propiedad y del Comercio del Distrito Federal. Ord. Civil Expedientillo. 1 Acdo. en Expedientillo. Núm. Exp. 1285/1980 Expedientillo.

Vargas Vargas Enrique. Ejecutivo Mercantil 1 Acdo. Núm. Exp. 1041/2007 Tomo IV.

Villagómez Rivera Gerardo antes Sociedad Limitada de Los Activos Gramercy S. de R. L. de C.V. antes BBVA Bancomer, S.A., Institución de Banca Múltiple, Grupo Financiero BBVA Bancomer vs. Alejandro Sosa Bautista, Miguel Ángel Sosa Bautista y María de Lourdes Ávila Sáchez. Especial Hipotecario Civil 1 Acdo. Núm. Exp. 497/2014 Tomo II.

Zapata Espíritu Iván vs. Hernández Bautista Miguel. Ord. Civil 1 Acdo. Núm. Exp. 1203/2024.

NO PUBLICADOS

Almazán Flores Delia vs. Almazán Flores Gabriela. Ord. Civil 1 Acdo. en Expedientillo. Núm. Exp. 189/2006.

Cabañas Martínez Pascual vs. Fernando Castillo Rodríguez. Ejecutivo Cuantía Menor Mercantil 1 Acdo. en Expedientillo. Núm. Exp. 1501/2024 Expedientillo.

Flores Villaverde José Nicolás vs. Jorge Cuauhtémoc Kracer Slomovitz. Ejecutivo Mercantil Acdo. no Publ. de su Fecha. Cuad. de Amparo. Conc Susp Def. 1 Acdo. en Amparo. Núm. Exp. 711/2014 73/2025- III.

Flores Villaverde José Nicolás vs. Jorge Cuauhtémoc Kracer Slomovitz. Ejecutivo Mercantil Dada Cuenta Principal Concede Susp Def. 1 Acdo. en Otros. Núm. Exp. 711/2014 Tomo II.

Galarza Medina Víctor Hugo vs. Pedro García Justino, Quintero García Teresa, García Martínez Guadalupe, Sosa Ruíz Antonio de Jesús, García Martínez Andrés y García N Cristina. Ord. Civil Acdo. no Publ. de su Fecha. Cuad. de Amparo. 1 Acdo. en Amparo. Núm. Exp. 435/2021 320/2025.

Galarza Medina Víctor Hugo vs. Pedro García Justino, Quintero García Teresa, García Martínez Guadalupe, Sosa Ruíz Antonio de Jesús, García Martínez Andrés y García N Cristina. Ord. Civil Dada Cuenta Principal Concede Susp Prov. 1 Acdo. Núm. Exp. 435/2021 Susp. Provisional.

Impulso Tianmex, S.A. de C.V. vs. Avantippa, S.A. de C.V., Sofom, E. N. R. y Miguel Ángel Torres Arias. Controversias de Arrendamiento Civil 1 Acdo. Núm. Exp. 475/2017 Tomo II.

Jc Legal y Asociados S.A. de C.V. vs. Contreras Zamarripa María Elena. Ejecutivo Mercantil Acdo. no Publ. de su Fecha. Cuad. de Amparo. 1 Acdo. en Amparo. Núm. Exp. 847/2023 217/2025.

Zamora Ruíz Juana Rosa, Miguel Zamora Ruíz, y Valente Juan Zamora Ruíz vs. Gerardo Anza Aranda, María de Jesús Serrano Maldonado, José Luís Hernández Álvarez, María Judith Garfias Marín, Miguel García García, Jesús Cruz Zamora López y Luís Felipe Zamora López. Ord. Civil Auto no Publ. de su Fecha. Principal. 3 Acdos. Núm. Exp. 331/2012.

AUDIENCIA

Gutiérrez Mondragón Laura vs. Ordóñez Uribe Verónica y Martínez Salazar Rafael y Martínez Ordóñez Ana Karen y Álvarez Martínez Néstor Antonio y Martínez Ordóñez Raymundo. Ord. Civil. 1 Audiencia. Núm. Exp. 433/2022.

SENTENCIA INTERLOCUTORIA

Quiroz Martínez Gina vs. Mendoza Campuzano Antonio. Ord. Civil Sent. Interl. 1 Núm. Exp. 21/2025

LA SECRETARIA DE ACUERDOS
LIC. LOURDES REGINA GERMAN

SECRETARÍA "B"
ACUERDOS DEL 7 DE ABRIL DEL 2025

Alegría Gustavo Fernández vs. Flores Mena Sergio. Ord. Civil 1 Acdo. Núm. Exp. 388/2016 Tomo Dos.

Amaya de Martínez Felisa y/o Felisa Amaya su Sucesión vs. Benito Simón Perez; Notyario Público No. 98 del Distrito Federal; Suc. de Pedro Martínez Sánchez y el Registro Público de la Propiedad. Ord. Civ. 2 Acdos. Núm. Exp. 1570/2009.

Arellano Molina Alicia vs. Barrera Flores Pilar y Frías Ramírez Jesús. Ejecutivo Cuantía Menor Mercantil Llegada y Radicación. 1 Acdo. Núm. Exp. 1620/2024.

Arrangoiz Bringas Gonzalo, Cesionario de Roberto López Vides vs. Elena Capetillo Piña su Sucesión. Ord. Mercantil Vista. 1 Acdo. Núm. Exp. 570/2016 Tomo V.

Autofinanciamiento Automotriz S.A. de C.V. vs. Mateos de León Noé y Quiroz Ameca María Cristina. Ejecutivo Mercantil Auto en Cuad. de Amp. Ejec. Cumpl. 1 Acdo. en Expedientillo. Núm. Exp. 1716/2024 Amparo 71/2024- I.

Banco Invex S.A. Institución de Banca Múltiple Invex Grupo Financiero vs. Garibay Gutiérrez Norma Patricia y Ganadería la Sevillana S de Pr de Rl. Ejecutivo Mercantil Pasa a Sent. Interlocutoria. 1 Acdo. Núm. Exp. 660/2023 Tomo Dos.

Banco Santander México, S.A. Institución de Banca Múltiple Grupo Financiero Santander México vs. Pérez Lavín Paulina Andrea. Especial Hipotecario Civil Exh. Remite. 1 Acdo. Núm. Exp. 1128/2022.

Cisneros y Aguirre Isabel del Rosario y Isabel del Rosario Cisneros Aguirre Isabel Cisneros y Aguirre e Isabel Cisneros Aguirre vs. Román Ortega Ricardo. Ord. Civil Comparecencia. 1 Acdo. Núm. Exp. 588/2024.

Cobranza Amigable, S.A. Promotora de Inversión de C.V. vs. Zugarazo Ramos Edgar y Rivera Calderón Norma Angélica y Zugarazo Rivera Diego. Ejecutivo Mercantil Auto Principal. 1 Acdo. Núm. Exp. 48/2025.

Cobranza Amigable, S.A. Promotora de Inversión de C.V. vs. Zugarazo Ramos Edgar y Rivera Calderón Norma Angélica y Zugarazo Rivera Diego. Ejecutivo Mercantil Auto en Cuad. de Amparo. 2 Acdos. en Amparo. Núm. Exp. 48/2025 Amparo 649/2024- IV Promov. por Norma Angélica Rivera Calderón.

Cobranza Amigable, S.A. Promotora de Inversión de C.V. vs. Zugarazo Ramos Edgar y Rivera Calderón Norma Angélica y Zugarazo Rivera Diego. Ejecutivo Mercantil Auto en Cuad. de Amparo. 2 Acdos. en Amparo. Núm. Exp. 48/2025 Amparo 659/2024- IV Promov. por Diego Zugarazo Rivera.

Cortés Díaz Miguel Ángel vs. Vázquez Retana José Fernando. Ejecutivo Mercantil 1 Acdo. Núm. Exp. 52/2025 Tomo II.

Credicam S.A. de C.V. Sofom Entidad No Regulada vs. Codigo Alimentario Sapi de C.V. y Martínez Mariño Roberto y Miguel Musi Verónica. Vía de Apremio Civil 2 Acdos. en Tercería. Núm. Exp. 1034/2022 Promovida por Pch Servicios Financieros, S.A. P. I de C.V., Sofom, E. N. R.

Elías Acosta Estela vs. Figueroa Mendoza Paulina Samantha y González Torres Mariana. Ord. Civil Prevención. 1 Acdo. Núm. Exp. 196/2025.

García Huerta Juan Gabriel vs. Gregorio García Aparicio y Al C. Director del Registro Público de la Propiedad y del Comercio de la Ciudad de México. Ord. Civil Pasa a Sent. Interlocutoria. 1 Acdo. Núm. Exp. 738/2019.

González Ascencio Manuel vs. Seguros Inbursa S.A. Grupo Financiero Inbursa. Ord. Civil 1 Acdo. Núm. Exp. 1094/2024.

Guzmán y González Luis y Rachel Vélia González García vs. Josefina Gloria García Galicia y Cipriano Castillo Constantino. Especial Hipotecario Civil 1 Acdo. Núm. Exp. 632/2011 Tomo II.

Imagen Radio Comercial S.A. de C.V. vs. Guillermo Rodríguez Gabriel Eduardo. Ejecutivo Mercantil Auto Principal Llegada y Radicación Autos Prinicpales. 1 Acdo. Núm. Exp. 572/2022.

Imagen Radio Comercial S.A. de C.V. vs. Guillermo Rodríguez Gabriel Eduardo. Ejecutivo Mercantil Auto en Cuad. de Amparo. 1 Acdo. en Amparo. Núm. Exp. 572/2022 Amparo D. C. 818/23 Desecho.

Infonavit vs. Anchondo Serna José Dolores. Ejecutivo Mercantil Estarse a Constancias. 1 Acdo. en Expedientillo. Núm. Exp. 180/2024.

Ingram Micro México S.A. de C.V. vs. Ingeniería Pedagógica y Didactica S.A. de C.V. Ejecutivo Civil Dada Cuenta Principal Susp Definitiva. 1 Acdo. Núm. Exp. 754/2002.

SOLO CONSULTA
SOLO CONSULTA
SOLO CONSULTA

Ingram Micro México S.A. de C.V. vs. Ingeniería Pedagógica y Didactica S.A. de C.V. Ejecutivo Civil Auto en Cuad. de Amparo. 1 Acdo. en Amparo. Núm. Exp. 754/2002 174/2025- IV.

Inmobiliaria Mejgar, S.A. de C.V. vs. David Rogelio Fernández Ortiz y Andrea Hernández Soto. Ord. Civil Auto en Cuad. de Amp. Concede Susp Prov. 1 Acdo. Núm. Exp. 284/2017.

Inmobiliaria Mejgar, S.A. de C.V. vs. David Rogelio Fernández Ortiz y Andrea Hernández Soto. Ord. Civil Auto en Cuad. de Amp. Concede Susp Prov. 2 Acdos. en Amparo. Núm. Exp. 284/2017 Amparo 498/25 Naucalpan.

Inmobiliaria Her Bas S.A. de C.V. vs. Torres Laffitte José Román y Laffitte González Luz María del Rosario. Controversias de Arrendamiento Civil Causa Ejecutoria. 1 Acdo. Núm. Exp. 1200/2022.

Jarquín Malpica Guadalupe vs. Continental de Inmuebles S.A. Ord. Civil Of. Localización. 1 Acdo. Núm. Exp. 668/2024.

Margarita de la Fuente y Oliver. Ord. Civil Auto en Expdillo de Amparo. 1 Acdo. en Expedientillo. Núm. Exp. 884/2017 Amparo 1296/2024- II.

Martínez Calderón Alicia vs. Martínez Calderón Jorge. Ord. Civil Aclaración. 1 Acdo. Núm. Exp. 1058/2023 Tomo Dos.

Miranda Garduño Sagrario vs. De Martini Romero Horlando y Cortés Muñoz María del Rosario. Especial Hipotecario Civil Incidente. 1 Acdo. Núm. Exp. 802/2022.

Mosqueda Ambia Rosa vs. Chávez García José Arturo. Ord. Civil Prevención Virtual. 1 Acdo. Núm. Exp. 204/2025.

Mustri Siday Eduardo y Cherem Tuachi Jaime y Roffe Anzuart Alfredo y Elfon Mizrahi José y Elfon Mizrahi Salomón y Mistri Sadauy David vs. Noguez Archundia Arturo y Rojas Meneses Martha Nora. Controversias de Arrendamiento Civil Minuta. 2 Acdos. Núm. Exp. 1062/2022 Tomo II.

Navarrete Archundia y Otro Sintia Meray vs. Espinoza Sánchez y Otro Gerardo. Ord. Civil Razón Actuarial. 3 Acdos. Núm. Exp. 344/2023.

Ochoa Hernández Abraham vs. Julioa Ochoa Hernández y Ofelia Ochoa Hernández. Ord. Civil 1 Acdo. Núm. Exp. 320/2019 Tomo Dos.

Pérez Longares Ariadna vs. Gutiérrez Hernández Haydee Guadalupe. Ord. Civil Glosar Expedientillo. 1 Acdo. Núm. Exp. 642/2021 Principal.

Promotora Tex, S.A. de C.V. vs. Aragón Romero Emilio de Jesús y de la O. Torres Santiago y También Conocido como Santiago de la O. Torres y González Díaz José y C Director del Registro Público de la Propiedad y del Comercio de la Ciudad de México. Ord. Civil Of. Al Archivo. 1 Acdo. Núm. Exp. 678/2021 Principal.

Proyectos Adamantine, S.A. de C.V. Sofom E. R vs. Carlos Alberto Domínguez Pascual. Esp. Hip. 1 Acdo. Núm. Exp. 752/2009.

Puebla Rojas Bernardino Francisco vs. Martínez Maldonado Rafael y Pérez Calderón Dora Luz María y Pérez Calderón Octavio Gerardo. Controversias de Arrendamiento Civil Auto en Cuad. de Amparo. 1 Acdo. en Amparo. Núm. Exp. 600/2024 Amparo Dc. 246/2025.

Ramírez Ibarra Jonathan Miguel Ángel vs. Capital Fund Xvi S a P I de C V. Ord. Mercantil Desechamiento. 1 Acdo. Núm. Exp. 188/2025.

Ramírez Román Santiago y Ramos González Emilia y Ramírez Ramos Miguel vs. Grupo Mexicano de Seguros S.A. de C.V. Ord. Civil Contestación de Demanda. 1 Acdo. Núm. Exp. 872/2024.

Ruiz Carvajal Adrián vs. Puente Orozco Leonardo y Puente Orozco David. Controversias de Arrendamiento Civil 2 Acdos. Núm. Exp. 730/2024.

Servicios para Lavandería, S.A. de C.V. vs. Tradeco Infraestructura, S.A. de C.V. Ord. Mercantil 1 Acdo. Núm. Exp. 786/2015 Tomo II.

Siliceo Santoscoy Víctor Manuel vs. El Palacio de Hierro S.A. de C.V. y Operadora de Hospitales Ángeles S.A. de C.V. y Elevadores Otis S de R.L. de C.V. y Grupo Nacional Provincial Sab. Ord. Civil Acepta y Protesta Cargo. 4 Acdos. Núm. Exp. 548/2024.

Sineregia Empresarial Flg Sociedad Anónima de Capital Variable Sociedad Financiera de Objeto Múltiple Entidad No Regulada vs. Chavarría Arquitectos Sociedad Anónima de Capital Variable. Vía de Apremio Civil Cedula. 1 Acdo. Núm. Exp. 66/2022.

Sociedad Hipotecaria Federal, Sociedad Nacional de Crédito, Institución de Baca de Desarrollo, en su Carácter de Fiduciario Sustituto del Fondo de la Opercaión y Financiamiento Bancario a la Vivienda (Fovi) vs. Dolores Aquino Velasco. Especial Hipotecario Civil 1 Acdo. Núm. Exp. 916/2018.

Tovar Pulido Andrés vs. Imagen Estudios Poductora S.A. de C.V. y Grupo Imagen Medios de Comunicación S.A. de C.V. Ord. Civil 2 Acdos. Núm. Exp. 1374/2024.

Unifin Financiera, S.A. B. de C.V., antes Unifin Financiera, S.A. B. de C.V., Sofom, E. N. R vs. Drogueria y Farmacia el Globo, S.A. de C.V. y Pizarro Suárez y Macías Antonio. Ejecutivo Mercantil Habilitar Sig. 1 Acdo. en Expedientillo. Núm. Exp. 380/2022.

Valdez Chávez Daniel y Hernández Montes Silvia vs. Grupo Mexicano de Seguros S.A. de C.V. Ord. Civil Sicor. 1 Acdo. Núm. Exp. 2/2025.

Villalpando Rojas Rogelio vs. María Laura Doce También Conocida como María Laura Doce de Riccardi y Javier Alberto Riccardi. Ord. Civil Pliego. 1 Acdo. Núm. Exp. 122/2018.

Del Olmo Hernández y Otros Humberto vs. Alimentos Baab S.A. de C.V. Controversias de Arrendamiento Civil 3 Acdos. Núm. Exp. 418/2023.

NO PUBLICADOS

Bolsiflex S.A. de C.V. vs. Packaging Alliance S de R.L. de C.V. Medios Preparatorios Mercantil Auto no Publ. de su Fecha. Cuad. de Amparo. 1 Acdo. en Amparo. Núm. Exp. 1304/2024 Amparo Promov. por Bolsiflex, S.A. de C.V.

AUDIENCIA

Cabrera Cortez Sotero vs. Navarrete García Epigmenio. Auddiencia Previa y de Concil. Ord. Civil. 1 Audiencia. Núm. Exp. 1112/2024.

Cisneros y Aguirre Isabel del Rosario y Isabel del Rosario Cisneros Aguirre Isabel Cisneros y Aguirre e Isabel Cisneros Aguirre vs. Román Ortega Ricardo. Aud. Previa de Concil. y Excepciones Procesales Ord. Civil. 1 Audiencia. Núm. Exp. 588/2024.

Hernández López Jorge Arturo vs. Pérez Bañuelos Rodolfo. Medios Preparatorios Civil. 1 Audiencia. Núm. Exp. 78/2022.

Ruíz Becerra Angélica vs. Bagatella Hermoso Claudia. Controversias de Arrendamiento Civil. 1 Audiencia. Núm. Exp. 870/2024.

Sociedad Cooperativa de Consumo Pemex, S. C. L vs. Gómez de Dios Saúl y Hernández Madrigal Aurelio. Ejecutivo Mercantil. 1 Audiencia. Núm. Exp. 580/2023.

White Star Stell S.A. de C.V. vs. Bmw Financial Services de México S.A. de C.V. Sofom Enr. Ord. Mercantil. 1 Audiencia. Núm. Exp. 482/2024.

SENTENCIA INTERLOCUTORIA

Portuguez Ramírez María de Las Mercedes y Portuguez Ramírez Marina vs. Portuguez Ramírez José Luis. Medios Preparatorios Civil Sent. Interl. 1 Núm. Exp. 672/2024

LA SECRETARIA DE ACUERDOS
LIC. BEATRIZ CRUZ VILLANUEVA

VIGÉSIMO CUARTO DE LO CIVIL

SECRETARÍA "A"
ACUERDOS DEL 7 DE ABRIL DEL 2025

Acosta Torres Porfirio vs. Saldaña Rodríguez María Teresa Alejandra. Juris. Voluntaria Civil 2 Acdos. Núm. Exp. 117/2025.

Aguilar Cortés Itzel Paulina vs. Aguilar Rodríguez Lilia. Juris. Voluntaria Civil Turno. 1 Acdo. Núm. Exp. 111/2025.

Aguilar López Luis Antonio vs. Grupo Mexicano de Seguros S.A. de C.V. Ord. Civil 1 Acdo. Núm. Exp. 655/2024.

Alonso Pesado María del Rosario vs. Tirado Marín Alberto y Euro Liceo Sc. Ord. Mercantil Expedientillo. 2 Acdos. Núm. Exp. 931/2024.

Alvarado Miranda Jorge Arturo vs. Jiménez Valle Crecenciano y a Quien También Se Le Conoce como Crescenciano Jiménez Valle y Pérez Gutiérrez Margarita. Ord. Civil 1 Acdo. Núm. Exp. 147/2025.

Amézcua Ceja Francisco Javier vs. Serrano Vázquez Juan y Director del Registro Público de la Propiedad y del Comercio de la Cdmx. Ord. Civil 1 Acdo. Núm. Exp. 139/2023.

Apjusto Sapi de C.V. Sofom Enr vs. Distribuidora J I S.A. de C.V. Ejecutivo Mercantil 1 Acdo. Núm. Exp. 843/2022.

Banca Afirme, Sociedad Anónima, Institución de Banca Múltiple, Afirme Grupo Financiero hoy Factoraje Afirme, Sociedad Anónima de Capital Variable, Sociedad Financiera de Objeto Múltiple, Entidad Regulada, Afirme Grupo Financiero. Especial Hipotecario Civil 1 Acdo. Núm. Exp. 1097/2010 Tercer Tomo.

Banco Santander México S.A. Institución de Banca Múltiple, Grupo Financiero Santander México vs. Flores Mendoza Fernando y Villanueva Velázquez Ofelia. Especial Hipotecario Civil 1 Acdo. Núm. Exp. 799/2017.

SOLO CONSULTA
SOLO CONSULTA
SOLO CONSULTA

Cayon de la Vega Luis vs. Trejo Rivera Martha Yadira. Ord. Civil 2 Acdos. Núm. Exp. 1567/2024.

Corporativo Zendere I S.A., Promotora de Inversión de Capital Variable vs. Rodríguez Trujillo Guadalupe León Vicente Rafael Agustín. Especial Hipotecario Civil 1 Acdo. Núm. Exp. 585/2018.

Cortés García Graciela vs. Lozano López Aarón y C Director del Registro Público de la Propiedad y de Comercio de la Ciudad de México. Ord. Civil Turno. 1 Acdo. Núm. Exp. 587/2024.

Dorama Institución de Garantías Sa vs. Aluminio Laureles S.A. de C.V. Especial de Fianzas Mercantil 1 Acdo. Núm. Exp. 141/2025.

Fincasa Hipotecaria S.A. de C.V. Soc. Fin. de Obj. Lim. Ixe Gpo. Fin. Ahora Fincasa Hipotecaria S.A. de C.V. ; Sociedad Financiera de Objeto Múltiple Entidad Regulada, Ixe Grupo Financiero Actualmente Banco Mercantil del Norte, S.A. Institución de Banca Múltiple, Grupo Financiero Banorte vs. Figueroa Suárez Gabriel y Jazmín Alanís Castillo. Esp. Hip. 1 Acdo. Núm. Exp. 639/2006.

Fuentes Alcaraz Delfina y Hernández Contreras Jorge Enrique vs. González Ibarra María Leticia. Ord. Civil Turno. 1 Acdo. Núm. Exp. 707/2021.

Fundación de Ayuda a la Ancianidad Iap vs. Edo Nakatani y Asociados Sociedad Anónima Promotora de Inversiones de Capital Variable y Nakatani Ávila Graciela y Ramírez Nakatani Laura Yoko. Controversias de Arrendamiento Civil 1 Acdo. Núm. Exp. 951/2023.

Galicia Castañeda Felipe de Jesús vs. Contreras Baltazar Alejandro Yidan. Ord. Civil 1 Acdo. Núm. Exp. 193/2025.

Gavilanes Ruíz Bruno vs. Cabrera Romo Irma Teresa. Ord. Civil 1 Acdo. Núm. Exp. 113/2025.

Gómez Gómez Secundino Ricardo vs. Grupo Mexicano de Seguros S.A. de C.V. Ord. Civil 1 Acdo. Núm. Exp. 1529/2024 Tomo II.

Hernández Vázquez María Esperanza Eduvina y Quien También Acostumbra Utilizar el Nombre de María Esperenza Eduvina Hernández de Varinas y Varinas Almazán Prisciliano vs. Hernández Díaz Moisés y C Director del Registro Público de la Propiedad y de Comercio de la Ciudad de México. Ord. Civil 1 Acdo. Núm. Exp. 171/2025.

Hospedajes y Servicios Dobel S.A. de C.V. vs. Consejo Nacional del Deporte de la Educación A.C. Ord. Civil 1 Acdo. Núm. Exp. 1075/2024.

HSBC México S.A. Institución de Banca Múltiple, División Fiduciaria, en su Carácter de Fiduciario del Fideicomiso Irrevocable Número F/247545 vs. Macías Morales Iván Joel y Pineda González Bertha Emilia. Vía de Apremio Civil 1 Acdo. Núm. Exp. 739/2018.

Instituto del Fondo Nacional de la Vivienda para los Trabajadores Infonavit vs. Ortega Ugalde Rosa Eugenia. Vía de Apremio Civil 1 Acdo. Núm. Exp. 1733/2024.

Juárez García José Luis vs. Ortega Mireles Raúl Alberto. Ord. Civil 2 Acdos. Núm. Exp. 945/2024.

Juárez Silva Lourdes vs. Núñez López Eva y C. Directora del Registro Público de la Propiedad y de Comercio de la Ciudad de México. Ord. Civil Turno. 1 Acdo. Núm. Exp. 215/2020.

Lara Centurion Mario Alberto vs. Seguros Afirme S.A. de C.V. Afirme Grupo Financiero. Ord. Civil 1 Acdo. Núm. Exp. 541/2024.

López Infante Rosa María Guadalupe y Rodríguez López Martha Isabel vs. Albarrán Hernández Marco Antonio y Amador Rocha Verónica. Especial Hipotecario Civil Expedientillo. 1 Acdo. Núm. Exp. 593/2018.

Loredo Martínez Pedro Inocente vs. Mendoza Alan Jorge Morlett. Ejecutivo Mercantil 1 Acdo. Núm. Exp. 55/2021 Tomo Dos.

Martínez Marie Elizabeth vs. Sánchez Rocha María de Jesús. Ord. Civil Expedientillo. 1 Acdo. Núm. Exp. 553/2024.

Medina Carrillo Marycarmen y Otros vs. Villaroya Taboada María y Otros. Ord. Civil 1 Acdo. Núm. Exp. 193/2024.

Melo Salvador José Juan Guillermo vs. Ruíz Ávalos María del Carmen. Ejecutivo Mercantil 1 Acdo. Núm. Exp. 1209/2019.

Miranda López Alejandro y Miranda López María Eugenia Hermelinda y Miranda López María Hilaria y Miranda López Martha y Miranda López José Martín y Miranda López Ana Laura y Miranda López Andrés Pablo y Miranda López María de Lourdes y Miranda López Claudia vs. Cervantes María y Carbajal Cervantes Esperanza y C Director del Registro Público de la Propiedad y de Comercio de la Ciudad de México. Ord. Civil 1 Acdo. Núm. Exp. 1867/2024.

Mora López Marcos vs. Troche Reyes Verónica. Ord. Civil Turno. 1 Acdo. Núm. Exp. 785/2023.

Morgado Palomino María Patricia y Morgado Palomino Bertha Lucero y Morgado Palomino María Guadalupe y Morgado Palomino Antonia Verónica y Muñoz Morgado León Melquisedec vs. Arévalo Salgado María Teresa y Salgado Aguilera Minerva Berenice. Controversias de Arrendamiento Civil 1 Acdo. Núm. Exp. 1657/2024.

Nr Finance México, S.A. de C.V. vs. Bautista Romero Marisela. Ejecutivo Mercantil Expedientillo. 1 Acdo. Núm. Exp. 739/2023.

Núñez Arámburu Guillermo vs. Atilano Vera Leticia y Bernal Crisistomo Margarito y C Director del Registro Público de la Propiedad y de Comercio de la Ciudad de México. Ord. Civil 1 Acdo. Núm. Exp. 1881/2024.

Pacada S.A. de C.V. Sociedad Financiera de Objeto Múltiple Entidad No Regulada vs. Vidal Ochoa Abel Javier y Martínez Cervantes José Luis. Ejecutivo Mercantil 1 Acdo. Núm. Exp. 219/2022.

Pérez Flores Juana vs. C Director del Registro Público de la Propiedad y de Comercio de la Ciudad de México y Rosas Curiel Fidencio y Aceves Varela Hermelinda y Orres Vda. de Espinoza Virginia y Rodríguez Luna Juan Carlos. Ord. Civil 1 Acdo. Núm. Exp. 993/2023.

Ramírez Morán Rubén Joveneano vs. Abad y Morán Poblano Antonia y Director del Registro Público de la Propiedad y de Comercio de la Ciudad de México. Ord. Civil 1 Acdo. Núm. Exp. 123/2024.

Rangel Trinidad Ángel vs. Ponce Bárcena Jorge Armando. Ejecutivo Mercantil 1 Acdo. Núm. Exp. 1459/2024.

Rebeldo de la Cruz Dora María vs. González Esquivel Leopoldo y del Olmo González Mario y C. Director del Registro Público de la Propiedad y de Comercio de la Ciudad de México. Ord. Civil Turno. 1 Acdo. Núm. Exp. 1825/2024.

Reyes Pérez Valentín y Reyes Morales Jhonatan vs. Seguros Inbursa Sa Grupo Financiero Inbursa. Ord. Civil 1 Acdo. Núm. Exp. 121/2025.

Rivera Aguilar Carmen vs. Lara Flores Teódulo y C Director del Registro Público de la Propiedad y de Comercio de la Ciudad de México. Ord. Civil 1 Acdo. Núm. Exp. 161/2025.

Rojo Lozano Teófila vs. Fuentes Arias Alipio y También Conocido como Fuentes Arias Alipo y C Director del Registro Público de la Propiedad y de Comercio de la Ciudad de México. Ord. Civil 2 Acdos. Núm. Exp. 167/2025.

Rosa María López López. Ord. Civil 1 Acdo. Núm. Exp. 207/2025.

Sánchez González José Dagoberto vs. Grupo Mexicano de Seguros S.A. de C.V. Ord. Civil 1 Acdo. Núm. Exp. 865/2024.

Santillán Álvarez Zamia vs. Soto Mejía Guillermina su Sucesión y Flores Juárez María Delfina. Ord. Civil 1 Acdo. Núm. Exp. 1603/2024.

Secreto. Ejecutivo Cuantía Menor Mercantil 1 Acdo. Núm. Exp. 1377/2024.

Secreto. Ejecutivo Mercantil 1 Acdo. Núm. Exp. 1501/2024.

Secreto. Ejecutivo Mercantil Turno. 1 Acdo. Núm. Exp. 1647/2024.

Secreto. Ejecutivo Mercantil 2 Acdos. Núm. Exp. 353/2024.

Seguros Inbursa S.A. Gpo. Fin. Inbursa vs. Nájera Ramos Albino. Esp. Hip. 1 Acdo. Núm. Exp. 299/2009.

Simancas Bautista Jesús vs. Rubí Flores su Sucesión Leónides. Ord. Civil 1 Acdo. Núm. Exp. 973/2022.

Stm Financial Sociedad Anónima de Capital Variable Sociedad Financiera de Objeto Múltiple Entidad Regulada Grupo Financiero Inbursa vs. Bolas Castillero José Arturo. Ejecutivo Mercantil 1 Acdo. Núm. Exp. 1451/2024.

Tamayo Lira Ana María y Quien También Es Conocida como Tamayo de Romero Ana María vs. Constructora Habitacional San Juan de Aragón Sa y Banco de Industria y Comercio Sa y hoy Banca Confía Sa y C. Director del Registro Público de la Propiedad y de Comercio de la Ciudad de México. Ord. Civil 1 Acdo. Núm. Exp. 1199/2023.

Trujillo Guijon José Luis vs. Rincón Chavarría Ángel José y C Director del Registro Público de la Propiedad y de Comercio de la Ciudad de México. Ord. Civil 1 Acdo. Núm. Exp. 1179/2024.

Vargar Business Group Sociedad Anónima Decapital Variable (Antes) BBVA México S.A. Institución de Banca Múltiple Grupo Financiero BBVA México vs. Construcción Depovei S.A. de C.V. y Onstructora Gavepe de Puebla S.A. de C.V. y Ventosa Pedroche José Luis. Vía de Apremio Civil 1 Acdo. Núm. Exp. 1421/2024.

Vfs México Sociedad Anónima de Capital Variable Sociedad Financiera de Objeto Múltiple Entidad No Regulada vs. Canseco Vicuna Héctor Luis y Fernández González María Guadalupe. Ejecutivo Mercantil 1 Acdo. Núm. Exp. 35/2025 Tomo II.

Los Senderos S.A. de C.V. vs. Desarrollos Thmx Sapi de C.V. Controversias de Arrendamiento Civil 2 Acdos. Núm. Exp. 1491/2024.

NO PUBLICADOS

SOLO CONSULTA
SOLO CONSULTA
SOLO CONSULTA

Seguros Inbursa S.A. Gpo. Fin. Inbursa vs. Nájera Ramos Albino. Esp. Hip. Acdo. No Publicado. 2 Acdos. Núm. Exp. 299/2009.

AUDIENCIA

Aguilar López Luis Antonio vs. Grupo Mexicano de Seguros S.A. de C.V. Ord. Civil. 1 Audiencia. Núm. Exp. 655/2024.

Cayon de la Vega Luis vs. Trejo Rivera Martha Yadira. Ord. Civil. 1 Audiencia. Núm. Exp. 1567/2024.

SENTENCIA INTERLOCUTORIA

Hangis Verduzco Rubén vs. López Pusel Jerónimo su Sucesión. Ejecutivo Mercantil Sent. Interl. 1 Núm. Exp. 567/2017

EL SECRETARIO DE ACUERDOS
LIC. LUIS ARTURO DENA ÁLVAREZ

SECRETARÍA "B"
ACUERDOS DEL 7 DE ABRIL DEL 2025

Abc Capital, Sociedad Anónima, Institución de Banca Múltiple vs. Promotora Industrial Acuasistemas, S.A. de C.V. Especial Hipotecario Civil 1 Acdo. Núm. Exp. 1072/2016 Tomo II.

Administradora Fome 1, S. R. L. de C.V. vs. Miranda Pineda Martín y María Teresa Hernández Piña. Especial Hipotecario Civil Acuerdo. 1 Acdo. Núm. Exp. 1056/2014.

Alcántara Rojas José Luis vs. Jiménez Moya Rocío del Carmen. Juris. Voluntaria Civil 2 Acdos. Núm. Exp. 178/2025.

Ancona y Figueroa José Luis del Sagrado Corazon vs. Martínez Morales Luis Fernando y Martínez Morales Martha Milagros. Controversias de Arrendamiento Civil 1 Acdo. Núm. Exp. 60/2024.

Ángel Haua Silvia vs. Cuatro Smdag Sapi de C.V. y Banco Actinver Sa Institución de Banca Múltiple Grupo Financiero Actinver División Fiduciaria en su Carácter de Fiduciario del Fideicomiso Irrevocable Traslativo de Domi. Administración y Desarrollo Inmobiliario Con Derecho de Reversión Número F/2070. Ejecutivo Mercantil 1 Acdo. Núm. Exp. 1562/2024.

Asociación de Condominios Plaza Chilpancingo vs. Visualshot, S.A. de C.V. Controversias de Arrendamiento Civil 2 Acdos. en Expedientillo. Núm. Exp. 1046/2017 Bis. 1.

Banco Mercantil del Norte, S.A., Institución de Banca Múltiple, Grupo Financiero Banorte vs. Monroy Osorio Loreley Emma. Especial Hipotecario Civil Acuerdo. 1 Acdo. Núm. Exp. 1136/2016.

Banco Ve por Más, S.A., Institución de Banca Múltiple, Grupo Financiero Ve por más vs. Granos de Sinaloa, S.A. de C.V., Ficampro, S.A. de C.V., Millán Mungarro Eva María y Gómez Carral Santiago. Ejecutivo Mercantil 1 Acdo. Núm. Exp. 308/2021 Tomo II.

Capmobi, Sociedad Anónima Promotora de Inversión de Capital Variable vs. De la Torre Ortiz Ángela. Especial Hipotecario Civil Acuerdo. 1 Acdo. Núm. Exp. 882/2010 Tomo II.

Constructora Punto de Fuga, S.A. de C.V. vs. Mendoza Sánchez Crispina. Ord. Civil Comparecencia. 1 Acdo. Núm. Exp. 768/2019 Tomo III.

Díaz Flores Rosa María vs. Osornio Rubio Jorge y Fernández Flores Julio César. Ord. Civil 1 Acdo. Núm. Exp. 192/2025.

Fincasa Hipotecaria, S.A. de C.V., S. O. F. O. M. E. N. R. Ixe Grupo Financiero vs. Chacón Acevedo Ana María. Ord. Civil Acuerdo. 1 Acdo. Núm. Exp. 1014/2010 Tomo II.

Flores Méndez Martha vs. Cuara Ventura María Amelia y C. Director General del Registro Público de la Propiedad y de Comercio de la Ciudad de México. Ord. Civil 2 Acdos. Núm. Exp. 524/2023.

Flores Soto Ricardo vs. Rodríguez Fuentes Karla Gabriela y Rodríguez Morales Héctor Francisco y Fuentes Adams Lydia. Controversias de Arrendamiento Civil 1 Acdo. Núm. Exp. 1526/2024.

Galán Méndez Ricardo vs. Moreno Olvera Luz María Teresita. Ord. Civil Acuerdo. 1 Acdo. Núm. Exp. 698/2005.

García Rodríguez Federico vs. Romero Valencia Guillermo y Zambrano Hernández Marcela. Ord. Civil 1 Acdo. en Expedientillo. Núm. Exp. 466/2020.

González Guerrero Norma Olivia vs. Castro Rea Jorge y Contreras Hernández Ricardo y Desciderio Olvera Samantha. Ord. Civil 5 Acdos. Núm. Exp. 870/2024 Tomo II.

Grupo Inmobiliario y Constructor Calif S.A. de C.V. vs. Instituto de Seguridad y Servicios Sociales de Los Trabajadores del Estado. Ord. Civil 1 Acdo. Núm. Exp. 530/1999 Tomo VI.

Guadarrama Salgado Josefina y Quien También Acostumbra Utilizar Los Nombres de Josefina Guadarrama de Rodríguez y Josefina Guadarrama de R vs. Sixto José y Carmona Alanís Gabriel y Director del Registro Público de la Propiedad y del Comercio de la Ciudad de México. Ord. Civil 1 Acdo. Núm. Exp. 946/2022.

Heredia García Laura Alejandra vs. La Inmobiliaria Condominios Pacifico S.A. de C.V. y Heredia García Salvador y Director del Registro Público de la Propiedad y del Comercio de la Cdmx. Ord. Civil 1 Acdo. Núm. Exp. 222/2023.

Hernández Almaraz Ana Marcela vs. Hospital Diomed y Doctor Ernesto Cobos González. Ord. Civil 2 Acdos. Núm. Exp. 566/2022 Tommo VI.

Hernández Reyes Ariana Elizabeth vs. Lluvia Yanelli. Ord. Civil 1 Acdo. Núm. Exp. 74/2023.

Inmobiliaria Galileo 97, S.A. P. I. de C.V. vs. De la Vega Lozano José Luis y Otros. Providencias Precautorias Mercantil Acuerdo. 1 Acdo. Núm. Exp. 304/2024.

Larralde Hurtado Mary Carmen vs. Anguiano Beltrán Diana Karla y Beltrán Arriola Lourdes y Y/ Ma de Lourdes Beltrán Arriola y/o Ma. de Lourdes Beltrán Arriola y/o Ma de L Beltrán Arriola y/o María de Lourdes Beltrán Arriola. Medios Preparatorios Mercantil 1 Acdo. Núm. Exp. 1594/2024.

López García Juan Aurelio y López García María Cristina y López García María Guadalupe y López García Nora Elia vs. Banco Somex Sa y C Director del Registro Público de la Propiedad y de Comercio de la Ciudad de México. Ord. Civil Comparecencia. 1 Acdo. Núm. Exp. 1778/2024.

López Ramos José Luis vs. Conjunto Residencial Portal la Viga II. Ord. Civil Expedientillo. 1 Acdo. en Expedientillo. Núm. Exp. 390/2024.

María Hortensia y Contreras Villareal José Carlos y Contreras Villareal Rita vs. Pamaeminu Sociedad Anónima de Capital Variable. Ord. Civil 1 Acdo. en Expedientillo. Núm. Exp. 240/2023.

Martínez Cruz Irene vs. Díaz Crisóstomo Felipe y Montes Centeno de Díaz Carmen y Juárez García Edgardo y C Director del Registro Público de la Propiedad y de Comercio de la Ciudad de México. Ord. Civil 1 Acdo. Núm. Exp. 446/2024.

Martínez Cruz Martha Alicia vs. C Director del Registro Público de la Propiedad y de Comercio de la Ciudad de México y Díaz Crisistomo Felipe y Montes Centeno de Díaz Carmen y Martínez Cruz Guadalupe y Martínez Cruz Graciela y Martínez Cruz Ma de Lourdes y Martínez Cruz Irene. Ord. Civil 1 Acdo. Núm. Exp. 412/2024.

Medina Aguilar Enrique Quien También Acostumbra Usar el Nombre de Medina Enrique vs. Gutiérrez López Amado y Nevares de Gutiérrez Graciela Josefina. Ord. Civil 1 Acdo. Núm. Exp. 898/2019.

Medina Magaña Concepción Ubaldo vs. Hdi Seguros S.A. de C.V. Ord. Civil Acuerdo. 1 Acdo. Núm. Exp. 408/2023.

Moreno Olmedo José Juan y Moreno Olmedo Tomás Isidro y Moreno Olmedo Sergio vs. Álvarez Flores Ma Elena. Ord. Civil Acuerdo. 2 Acdos. Núm. Exp. 1036/2024.

Pérez Reyes Flor Anayeli vs. Zamora Cisneros Diego. Ord. Civil Comparecencia. 1 Acdo. Núm. Exp. 150/2025.

Quintana Flores Emilio Heriberto vs. C Director del Registro Público de la Propiedad y de Comercio de la Ciudad de México y Flores Becerril Juana. Ord. Civil Acuerdo. 1 Acdo. Núm. Exp. 1032/2024.

Ramírez Alvarado Manuel vs. Ramírez Arenas José Cruz y Ramírez Arenas Celsa y C Director del Registro Público de la Propiedad y de Comercio de la Ciudad de México. Ord. Civil Comparecencia. 1 Acdo. Núm. Exp. 1772/2024.

Ríos García Érika Karina vs. Grupo Mexicano de Seguros S.A. de C.V. Ord. Civil 1 Acdo. Núm. Exp. 804/2024 Tomo II.

Rocha Reyes Alicia su Sucesión vs. Alvardo Montaño Guillermo y Rosales Guevara María Elsa y Gobierno de la Cuidad de México por Conducto de la Secretaria de Desarrollo Urbano y Vivienda. Juris. Voluntaria Civil 4 Acdos. Núm. Exp. 66/2025.

Rodríguez Garin Germán Apolonio su Sucesión vs. Grupo Constructor Inmobiliario Alta Creación S.A. de C.V. y Morales Ortiz Rafael y Rosas Hernández Sandra Angélica y Registro Público de la Propiedad y del Comercio de la Ciudad de México. Ord. Civil 1 Acdo. Núm. Exp. 610/2023 Tomo II.

Romero Caracheo Reyna y Quien Acostumbra a Usar el Nombre de Reyna Romero de Hernández vs. Inmuebles Tlalpan Sociedad Anónima y Hernández Galicia Víctor. Ord. Civil 1 Acdo. Núm. Exp. 486/2024.

SOLO CONSULTA
SOLO CONSULTA
SOLO CONSULTA

Ruíz Mestas Ma de Lourdes vs. Villarreal Iglesias Refugio y Iglesias Romero Carmen. Ord. Civil 1 Acdo. Núm. Exp. 624/2021.

Sandoval Hernández Miguel Ángel vs. Gómez Castro Javier y Durán Soria Carolina Rebeca. Ejecutivo Mercantil Publicación Edicto. 1 Acdo. Núm. Exp. 302/2022 Tomo II.

Scrap II Sociedad de Responsabilidad Limitada de Capital Variable vs. Cruz Martínez Vicente y González Santis Mirna. Especial Hipotecario Civil 1 Acdo. en Expedientillo. Núm. Exp. 240/2018.

Sears Operadora México S.A. de C.V. vs. Arias Figueroa Omar Rafael. Ejecutivo Mercantil Acuerdo. 1 Acdo. Núm. Exp. 1646/2024.

Secreto. Ord. Mercantil Acuerdo. 1 Acdo. Núm. Exp. 1502/2024.

Sindicato Industrial de Trabajadores y Artistas de Televisión y Radio Similares y Conexos de la República Mexicana. Juris. Voluntaria Civil 1 Acdo. Núm. Exp. 148/2025.

Sociedad Financiera Campesina Sociedad Anónima de Capital Variable Sociedad Financiera de Objeto Múltiple Entidad No Regulada vs. Santa Teresa de Las Delicias del Canelar, Sociedad Anónima de Capital Variable; Moreno López Javier, Moreno Aparicio Javier, Moreno Torres José Javier, Moreno López José Ángel y Construcción y Supervisión Fraylescana, Sociedad Anónima de Capital Variable. Especial Hipotecario Civil Acuerdo. 1 Acdo. Núm. Exp. 738/2020 Tomo II.

Spectre Empresarial S.A. de C.V. vs. Casanova Marrufo Marco Antonio y García Bautista Judith. Especial Hipotecario Civil Expedientillo. 1 Acdo. en Expedientillo. Núm. Exp. 398/2019.

Uribe Espinosa Víctor Manuel vs. BBVA México Sa Institución de Banca Múltiple Grupo Financiero BBVA México y C Director del Registro Público de la Propiedad y del Comercio de la Ciudad de México y Rojas Ibarra José. Ord. Civil 1 Acdo. Núm. Exp. 1224/2024.

Valdez Estrella Juan vs. Valdez Hernández Juan. Ord. Civil 1 Acdo. Núm. Exp. 112/2025.

Zendere Holding Inversiones, S.A. P. I de C.V. vs. Del Río Burgos Martín Alfonso También Conocido como Martín Alfonzo del Río Burgos. Especial Hipotecario Civil 1 Acdo. Núm. Exp. 896/2017.

AUDIENCIA

Cuanalo Cherlin Fernando vs. Moreno Miranda Óscar y Gallegos Palacios José de Jesús y C Director del Registro Público de la Propiedad y del Comercio de la Ciudad de México. Ord. Civil. 1 Audiencia. Núm. Exp. 1216/2023.

Iriarte Alejandro Raúl vs. Rivera Jorge Alma Yazmín y Uttermark Group Sapi de C.V. Controversias de Arrendamiento Civil. 1 Audiencia. Núm. Exp. 902/2024.

Romero Caracheo Reyna y Quien Acostumbra a Usar el Nombre de Reyna Romero de Hernández vs. Inmuebles Tlalpan Sociedad Anónima y Hernández Galicia Víctor. Aud. Previa Ord. Civil. 1 Audiencia. Núm. Exp. 486/2024.

SENTENCIA DEFINITIVA DEL 7 DE ABRIL DEL 2025

Socafi S.A. de C.V. vs. Soriano Mendoza Armando y Soriano Carnaño Lino Rodolfo. Ejecutivo Mercantil Sent. Def. 1 Núm. Exp. 1104/2023

SENTENCIAS INTERLOCUTORIAS

Banco Santander México, S.A., Institución de Banca Múltiple, Grupo Financiero Santander México vs. Rivera Martínez Óscar Alonso. Especial Hipotecario Civil Sent. Interl. 1 Núm. Exp. 236/2019

Scotiabank Inverlat Sa Institución de Banca Múltiple Grupo Financiero Scotiabank Inverlat vs. Dávila Ocaña José Clemente. Especial Hipotecario Civil Sent. Interl. 1 Núm. Exp. 70/2024

EL SECRETARIO DE ACUERDOS
LIC. OMAR GARCÍA REYES

VIGÉSIMO QUINTO DE LO CIVIL

SECRETARÍA "A"
ACUERDOS DEL 7 DE ABRIL DEL 2025

Arturo Cortés Javier antes Santander Vivienda, Sociedad Anónima de Capital Variable, Sociedad Financiera de Objeto Múltiple, Entidad Regulada, Grupo Financiero Santander México vs. Vázquez Bustos Lizbeth Tadea. Especial Hipotecario Civil 1 Acdo. en Amparo. Núm. Exp. 1115/2017 de Amparo 62/2025- II Lizbeth Tadea Vázquez Bustos.

Autofinanciamiento México, S.A. de C.V. vs. Anastacia Estela Cruz Florián y Otros. Ejecutivo Mercantil 2 Acdos. Núm. Exp. 61/2025.

Banca Mifel S.A. Institución de Banca Múltiple Grupo Financiero Mifel vs. Distribuidora Guerrerense de Productos Agropecuarios S.A. de C.V. y Otra. Ejecutivo Mercantil 1 Acdo. Núm. Exp. 741/2015.

Banco Merc. del Norte S.A. Institución de Banca Múltiple Grupo Financiero Banorte antes Banpaís S.A. Inst. de Bca. Múltiple vs. Camacho Ruíz Evaristo y Otro. Esp. Hip. 1 Acdo. Núm. Exp. 897/1997.

Banco Mercantil del Norte, Sociedad Anónima, Institución de Banca Múltiple, Grupo Financiero Banorte vs. Arguello Aguilar María del Rocío. Especial Hipotecario Civil 1 Acdo. Núm. Exp. 213/2014.

Banco Ve por Más, S.A. de C.V. Institución de Banca Múltiple, Grupo Financiero Ve por más vs. Autentica Empacadora de Peroteo, S.A. de C.V. y Otros. Ejecutivo Mercantil 1 Acdo. Núm. Exp. 1129/2017 Tomo II.

Bautista Castillo María de Los Ángeles y También Conocida como María de Los Ángeles Bautista y También Conocida como Ma de Los Ángeles Bautista vs. Torres Rivera Francisco y C Director del Registro Público de la Propiedad y del Comercio de la Ciudad de México y Jefe de Gobierno de la Ciudad de México. Ord. Civil 1 Acdo. Núm. Exp. 143/2024.

Bonilla Ortiz Concepción vs. González Romualdo María del Rocío. Ord. Civil 1 Acdo. Núm. Exp. 559/2023.

Castañeda Hernández Guadalupe vs. Camacho Vázquez Maricela y Pérez Rodríguez Gabino. Controversias de Arrendamiento Civil 1 Acdo. en Amparo. Núm. Exp. 623/2018 345/2023.

Chávez Bartolo Joel Ricardo vs. Chávez Ángel Porfirio También Conocido como Ángel Porfirio Chávez Rodríguez O. Porfirio Chávez Rodríguez y Milburga Bartolo Damián. Ord. Civil Acuerdo. 1 Acdo. Núm. Exp. 1107/2019.

Concesiones Exclusivas S.A. de C.V. vs. Urzua Lamas Carlos José Isidro y González Rodríguez Corazon Alheli y Suárez Álvarez Ivette y Luna Manjarrez Erick y Hernández Alvarado Rosa Edna y Márquez Ramírez Sara Gabriela y Galán Hernández María Patricia y Medrano Chávez Aldo Miguel y Guevara Leos Antonio. Juris. Voluntaria Civil 1 Acdo. Núm. Exp. 491/2024.

Contreras López Alejandro vs. Villalón Chávez José Rodolfo. Ejecutivo Mercantil 1 Acdo. Núm. Exp. 1765/2024.

Escalante Badillo Julia Robello Escalante Juan Carlos Rebollo Escalante Luz María Rebollo Escalante Crystal vs. Latinoamericana de Concretos S.A. de C.V. Qyuakitas Conmpañia de Seguros S.A. de C.V. Ord. Civil 1 Acdo. Núm. Exp. 391/2021.

González García Ángel, Jaime Delgado Juana, Nicolás Cedillo Adrián, María Lucero Maza Paredes, Juana Cortés Velázquez, Mario Farfán Nambo, Silvia Sierra Pacheco, Francisco Durán García, José Rafael Landeros Parra, Danilo Luna Villalobos, Jorge L. Adcoch Maldonado y Natalia Mendoza Cedillo vs. Recillas García Manuel. Ord. Civil 2 Acdos. Núm. Exp. 39/2020.

Granados Prado Francisco y Granados Prado Luis vs. Briseño Prado Marcos Héctor. Juris. Voluntaria Civil 1 Acdo. Núm. Exp. 25/2025.

Hernández Jhoaan Alfonso Ramos y Vázquez Crishlandy Lilián Hernández vs. Grupo Mexicano de Seguros, S.A. de C.V. Ord. Civil 1 Acdo. Núm. Exp. 1535/2024 Tomo II.

Higuera Pérez Belzabth vs. Arias Martínez Roberto. Ord. Civil 1 Acdo. en Amparo. Núm. Exp. 341/2020 de Amparo 734/2024- IV Promov. por Roberto Arias Martínez.

HSBC México Sa, Institución de Banca Múltiple, Grupo Financiero HSBC. Providencias Precautorias Civil 1 Acdo. Núm. Exp. 371/2024.

HSBC México, Sociedad Anónima Institución de Banca Múltiple, Grupo Financiero HSBC vs. Nieto Velázquez Jocelyn. Providencias Precautorias Civil 1 Acdo. Núm. Exp. 807/2024.

Ion Financiera Sapi Sofom Er vs. Agrobandes, Sociedad Anónima de Responsabilidad Limitada de Capital Variable y Carmen Elvira Bandes Camacho y Álvaro Ramírez Zárate. Especial Hipotecario Civil 1 Acdo. Núm. Exp. 131/2024.

Luis Morales Francisca vs. David Ignacio Vallejo Huerta. Ejecutivo Mercantil 2 Acdos. Núm. Exp. 1503/2024.

Manati S.A. de C.V. vs. Ci Banco S.A. Institución de Banca Múltiple y Candlelight Acquisition Llc. Ord. Civil 1 Acdo. Núm. Exp. 1029/2022.

Quintanar Orihuela María Laura vs. Mejía Budar Roberto y Nieto Olea Nieves Angélica. Ejecutivo Civil 1 Acdo. en Amparo. Núm. Exp. 509/2022 Amparo Directo.

Rábago Junquera Alicia su Sucesión. Ord. Civil 1 Acdo. Núm. Exp. 723/2021.

SOLO CONSULTA
SOLO CONSULTA
SOLO CONSULTA

Rincón Gallardo Pavón Jesús Ernesto vs. Velázquez Ramírez Miriam y Ramírez Pérez María Isabel. Controversias de Arrendamiento Civil 1 Acdo. Núm. Exp. 405/2024.

Santander Hipotecario S.A. de C.V. Sociedad Financiera de Objeto Múltiple Entidad Regulada vs. López Solís Araceli. Esp. Hip. 1 Acdo. Núm. Exp. 633/2010.

Sofom Inbursa, S.A. de C.V. Sofom, E. R. Grupo Financiero Inbursa vs. Calidad en Obras Fuentes, S.A. de C.V. y Carolina Amador Fuentes. Ejecutivo Mercantil 1 Acdo. Núm. Exp. 79/2025.

Soluciones Hipodigitales a la Medida Sociedad Anónima Promotora de Inversión de Capital Variable vs. Paredes Montiel Paul Michel. Especial Hipotecario Civil Acuerdo. 1 Acdo. Núm. Exp. 1627/2024.

Vargas Camaño María Eugenia vs. Ariciaga Hernández Andrés y Juárez Hernández María. Controversias de Arrendamiento Civil 1 Acdo. Núm. Exp. 1215/2024.

AUDIENCIA

Instituto del Fondo Nacional de la Vivienda para los Trabajadores (Infonavit) vs. Reyes Leal Virginia. Aud. Especial Hipotecario Civil. 1 Audiencia. Núm. Exp. 977/2009.

Piombo, S.A. vs. Fernández Moyeda Comercial, S.A. de C.V. y Fernández y Campos José Ángel y También Conocido como José Ángel Fernández Campos. Aud. Controversias de Arrendamiento Civil. 1 Audiencia. Núm. Exp. 109/2025.

SENTENCIA INTERLOCUTORIA

Reyes del Toro César Antonio y Reyes del Toro Damaris Gabriela y Reyes del Toro Maximiliano Esteben vs. Reyes Zamora César. Ord. Civil Sent. Interl. 1 Núm. Exp. 593/2023

NO PUBLICADOS

Instituto del Fondo Nacional de la Vivienda para los Trabajadores (Infonavit) vs. Pantoja Cornejo Sergio. Vía de Apremio Civil Sent. Interl. 1 Núm. Exp. 217/2022

LA SECRETARIA DE ACUERDOS
LIC. RAQUEL VELASCO ELIZALDE

SECRETARÍA "B"
ACUERDOS DEL 7 DE ABRIL DEL 2025

Alarcón Belmont Esperanza Beatriz vs. Hospital de Especialidades Veterinarias San Jerónimo Sc. Medios Preparatorios Civil Aud. Medios Preparatorios. 1 Acdo. Núm. Exp. 24/2025.

Albavera Figueroa Lorena vs. López Sámano Marco Antonio. Ejecutivo Mercantil Acuerdo. 1 Acdo. Núm. Exp. 1764/2024.

Álvarez Rodríguez Arturo y Zamudio Serrano Antonia vs. Centro de Desarrollo Integral de la Comunidad México Nuestro A.C. Ord. Civil Acuerdo. 1 Acdo. Núm. Exp. 952/2023.

Arce Moreno Héctor vs. Mabeser Automotriz S.A. de C.V. y Martínez Bermúdez Salvador. Ejecutivo Mercantil un Auto. 3 Acdos. Núm. Exp. 1096/2018 Tomo II.

Arce Moreno Héctor vs. Mabeser Automotriz S.A. de C.V. y Martínez Bermúdez Alvador. Ejecutivo Mercantil un Acuerdo. 1 Acdo. Núm. Exp. 1096/2018.

Arrendadora Ubeda S.A. de C.V. vs. Break Day Travel Agency S.A. de C.V. y Ávila Neira Juan Sebastián y Silva García Eduardo. Ord. Civil un Acuerdo. 1 Acdo. Núm. Exp. 930/2024.

Autofinanciamiento México S.A. de C.V. vs. María Guadalupe Damián Rendón, José Socorro Acosta Ventura y Otro. Ejecutivo Mercantil Auto. 1 Acdo. Núm. Exp. 1454/2024.

Ayala Ayala Francisco vs. Chávez Martínez Roberto y Ortiz Anzures Inocente y Registro Público de la Propiedad y del Comercio de la Cuidad de México. Ord. Civil un Acuerdo. 1 Acdo. Núm. Exp. 1696/2024.

Banco Santander México, Sociedad Anónima, Institución de Banca Múltiple, Grupo Financiero Santander vs. Gustavo Escobar Pla y Otra y Armenta Carreño Raúl Fernando antes HSBC México Sociedad Anónima Institución de Banca Múltiple Grupo Financiero HSBC División Fiduciaria en su Carácter de Fiduciario en el Fedeicomiso Número F238864. Ejecutivo Mercantil Dada Nueva Cuenta. 1 Acdo. Núm. Exp. 564/2008 Tomo V.

Brossmart Sociedad Anónima de Capital Variable vs. García Figueroa Rafael. Ejecutivo Mercantil Amparo 568/2023. 3 Acdos. en Expedientillo. Núm. Exp. 94/2019.

Centro de Protección a la Infancia A.C. vs. Romero Aguilera Sergio Álvaro y Baquedano Gallardo Waleska Monserrat. Ejecutivo Mercantil un Acuerdo. 1 Acdo. Núm. Exp. 70/2023.

Ci Banco, Sociedad Anónima, Institución de Banca Múltiple en su Carácter de Fiduciario en el Fideicomiso Número F/00430 vs. Flores Maya Juan. Especial Hipotecario Civil 1 Acdo. Núm. Exp. 122/2018.

Cibanco S.A. Institución de Banca Múltiple División Fiduciaria su Carácter de Fiduciario en el Fideicomiso vs. Campos Rincón Corina. Ord. Civil Acuerdo. 1 Acdo. en Amparo. Núm. Exp. 188/2018 Amparo 516/2024 Quejoso: Adamantine, Servicios Sociedad Anónima de Capital Variable.

Ckd Activos 11, S.A. Promotora de Inversión de Capital Variable vs. Marco Antonio Peimbert Aguilar. Especial Hipotecario Civil 1 Acdo. Núm. Exp. 392/2018.

Colomar Asensio María Begoña vs. Comercial Jq S.A. de C.V. Ord. Civil un Acuerdo. 1 Acdo. Núm. Exp. 50/2025.

Comercio e Inversiones Inverimobit S.A. de C.V. vs. Avícola Tacubaya Sociedad Anónima de Capital Variable y Esquivel González Víctor Manuel. Ejecutivo Mercantil un Acuerdo. 1 Acdo. Núm. Exp. 1346/2018 Tomo II.

Cotera Hernández Julio Uriel vs. Castañeda Ramos María Encarnaciondiaz Hernández Calixto. Ord. Civil 1 Acdo. Núm. Exp. 402/2021 Tomo II.

Energía Limpia y Saludable, S.A. de C.V. vs. Juan Oviedo Bernal. Ejecutivo Mercantil un Acuerdo. 1 Acdo. Núm. Exp. 1220/2024 Tomo II.

Finastrategy Mx Sociedad Anónima Promotora de Inversión de Capital Variable vs. Brismat Delgado Nivia Marina. Juris. Voluntaria Civil 2 Acdos. Núm. Exp. 722/2024.

Flores Ortega José vs. Bernal Caudillo Guadalupe. Controversias de Arrendamiento Civil Acuerdo. 1 Acdo. Núm. Exp. 482/2023.

Gema Ht S.A. de C.V. vs. Vera Hernández Roberto. Ord. Civil un Auto. 1 Acdo. Núm. Exp. 256/2024.

Gonzali Bustamante Delia su Sucesión vs. Pedraza Olvera Carlos. Ord. Civil Dada Cuenta. 1 Acdo. Núm. Exp. 1198/2024.

Grupo P I Liverpool Sociedad Anónima Promotora de Inversión de Capital Variable y Bárbara Palomino José Ignacio vs. Credix Gs Sociedad Anónima de Capital Variable Sociedad Financiera de Objeto Múltiple Entidad No Regulada y Millenials Innovations Sociedad Anónima Promotora de Inversión de Capital Variable y Fondo Inmobiliario Poma Pat Sociedad Anónima de Capital Variable. Ord. Mercantil 3 Acdos. Núm. Exp. 772/2024.

Hernández Magaña José Jesús vs. Torres Luis Ángel Margarito y Hernández Heredia Teófilo. Controversias de Arrendamiento Civil Acuerdo. 1 Acdo. Núm. Exp. 998/2024.

HSBC México S.A. Institución de Banca Múltiple Grupo Financiero HSBC División Fiduciaria como Fiduciario Dentro del Fideicomiso Irrevocable F/233595 Representado por Tertius S.A. P. I. de C.V. Sociedad Financiera de Objeto Múltiple Entidad No Regulada vs. Hernández Cortés Sonia. Especial Hipotecario Civil un Acuerdo. 1 Acdo. Núm. Exp. 536/2015.

Infonavit vs. Jestino Ortiz Martínez. Especial Hipotecario Civil 1 Acdo. en Expedientillo. Núm. Exp. 706/2009.

Infonavit vs. Sánchez Sánchez Abraham y Cisneros Romero María del Socorro. Especial Hipotecario Civil 1 Acdo. Núm. Exp. 1292/2018.

Instituto del Fondo Nacional de la Vivienda para los Trabajadores Infonavit vs. Mosqueda Ibarra Teresa Margarita. Especial Hipotecario Civil un Auto. 1 Acdo. Núm. Exp. 442/2024.

Insumos Naturales de la Costa, S. P. R. de R. L vs. Banco Santander de México, S.A. Institución de Banca Múltiple, Grupo Financiero Santander México. Ejecutivo Mercantil un Acuerdo. 1 Acdo. Núm. Exp. 1526/2024.

Islas Orozco Rosa María vs. Castillo Martínez Vanderley Adrián y Martínez Ruiz Rebeca. Controversias de Arrendamiento Civil 2 Acdos. Núm. Exp. 620/2024.

Jiménez Romero Fausto su Sucesión vs. Martínez Martínez Felipe. Ord. Civil Acuerdo. 1 Acdo. en Expedientillo. Núm. Exp. 806/2015.

Liverpool Pc S.A. de C.V. vs. Robles Vilchis Bonifacio. Medios Preparatorios Mercantil Acuerdo. 2 Acdos. Núm. Exp. 1348/2024.

Llera Muñoz Alejandro vs. Casas de la Torre Cecilia. Ord. Civil un Acuerdo. 2 Acdos. Núm. Exp. 2/2024.

Luna Ramos Margarita Beatriz vs. Saldívar Martínez Luz Estefania y Núñez Camacho Myrna Margarita. Controversias de Arrendamiento Civil un Auto. 3 Acdos. Núm. Exp. 316/2024.

Martínez Becerril Ma del Carmen Armida vs. Merino Ramírez Denis y Pérez Cárdenas Raymundo. Ord. Civil un Acuerdo. 1 Acdo. Núm. Exp. 1740/2024.

SOLO CONSULTA
SOLO CONSULTA
SOLO CONSULTA

Morales Salcedo Felipe de Jesús vs. Romero Serrano Blas y Padrón Peña de Serrano Etelvina. Ord. Civil un Acuerdo. 2 Acdos. Núm. Exp. 1160/2022.

Muñiz Quintos José Luis vs. López Martínez Alma Delia y Fernández Islas Ericka Brenda. Controversias de Arrendamiento Civil Acuerdo. 2 Acdos. Núm. Exp. 544/2024.

Muñoz Palacios Julio César vs. García Real Ana Alejandra. Ejecutivo Mercantil 1 Acdo. Núm. Exp. 1380/2024.

Nápoles Quiroz Javier vs. Nápoles Quiroz Alicia. Ord. Civil 2 Acdos. Núm. Exp. 552/2020.

Nr Finance México S.A. de C.V. vs. Arriaga Castillo Ernesto. Ejecutivo Mercantil 1 Acdo. Núm. Exp. 468/2024.

Nr Finance México, S.A. de C.V. vs. Sánchez González Luis Alberto. Ejecutivo Mercantil 1 Acdo. Núm. Exp. 588/2023.

Organillo García Maribel vs. Organillo García María Guadalupe. Ord. Civil un Acuerdo. 1 Acdo. Núm. Exp. 798/2023.

Pérez Hernández Adela y Pérez Hernández Isidoro Miguel vs. Carranza Flores Socorro y Macías Pérez Miguel Horacio y Macías Pérez Aura Adela del Mar. Juris. Voluntaria Civil un Acuerdo. 1 Acdo. Núm. Exp. 1120/2024.

Portafolio de Negocios, S.A. de C.V. vs. Reyes Zequera y Otros Jéssica Jaqueline. Ejecutivo Mercantil 1 Acdo. en Otros. Núm. Exp. 74/2025 Exp. Tomo II.

Proyectos Adamantine, S.A. de C.V. Sociedad Financiera de Objeto Múltiple, Entidad No Regulada vs. Indalecio Márquez Valdovinos. Especial Hipotecario Civil un Acuerdo. 1 Acdo. Núm. Exp. 258/2008 Tomo Dos.

Quezada Arias Nieves vs. Trujillo Arias Roberto y Otra. Ord. Civil 1 Acdo. Núm. Exp. 406/2013.

Salinas Bonilla Cecilia vs. Mendoza Solís Luz Elizabeth. Ord. Civil Dada Cuenta. 1 Acdo. Núm. Exp. 1088/2024.

Sánchez Arango Reyna Norma vs. Silva Lima Julio Óscar su Sucesión. Ejecutivo Mercantil un Auto. 1 Acdo. Núm. Exp. 1268/2024.

Toyota Financial Services México S.A. de C.V. vs. Reyes Carrillo Dimas. Ejecutivo Mercantil un Acuerdo. 1 Acdo. Núm. Exp. 1714/2024.

Velasco Plata Pablo su Sucesión vs. Camacho Chávez Paula. Ord. Civil 1 Acdo. Núm. Exp. 766/2001 Tomo Uno.

Vera García María de Lourdes vs. González Blanco Ana Karla. Controversias de Arrendamiento Civil Dada Nueva Cuenta. 1 Acdo. Núm. Exp. 1350/2024.

Vieyra Moncada Andrea vs. García Valdés María Guadalupe Yolanda. Ord. Civil 1 Acdo. Núm. Exp. 1820/2024.

AUDIENCIA

Luna Espinosa Víctor Manuel vs. Luna Espinosa Miguel Ángel. Aud. Previa Ord. Civil. 1 Audiencia. Núm. Exp. 1212/2024.

EL SECRETARIO DE ACUERDOS
LIC. HÉCTOR OSWALDO MORALES SALINAS

VIGÉSIMO SÉPTIMO DE LO CIVIL

SECRETARÍA "A"
ACUERDOS DEL 7 DE ABRIL DEL 2025

Administradora Fome I, Sociedad de Responsabilidad Limitada de Capital Variable vs. María del Carmen Sánchez Guillén. Especial Hipotecario Civil Expedientillo. 1 Acdo. Núm. Exp. 353/2021.

Aguilar Escareño Francely y Gutiérrez Rodríguez José Ángel Gaston vs. Hdi Seguros S.A. de C.V. Ord. Civil Audiencia. 1 Acdo. Núm. Exp. 1017/2024.

Ahumada Murrieta Jesús Alberto vs. Trejo Vázquez Ana Laura. Ejecutivo Mercantil Returno. 1 Acdo. Núm. Exp. 1919/2024.

Ayala Marín Juan Carlos vs. Veron López Javier. Juris. Voluntaria Civil Principal. 1 Acdo. Núm. Exp. 131/2019.

Banco Actinver Sociedad Anónima Institución de Banca Múltiple, Grupo Financiero Actinver Actuando Única y Exclusivamente en su Carácter de Fiduciario del Fideicomiso de Administración 2447 vs. Carlos Hirochi Osada Kumazawa. Especial Hipotecario Civil Principal. 1 Acdo. Núm. Exp. 1153/2019 Bis. 2.

Banco Invex, S.A. Institución de Banca Múltiple, Grupo Financiero Fiduciario en su Carácter de Fiduciario del Fideicomiso Número 000860 vs. Rolando Guerrero González y Jessika Guadalupe Alanís Villegas. Especial Hipotecario Civil 1 Acdo. Núm. Exp. 525/2019.

Banco Mercantil del Norte, S.A. Institución de Banca Múltiple, Grupo Financiero Banorte antes Bancrecer Institución de Banca Múltiple vs. Enriqueta María del Carmen Valdez Arellano. Especial Hipotecario Civil Fecha de Audiencia. 1 Acdo. Núm. Exp. 297/2009 Tomo II.

Banco Santander México S.A. Institución de Banca Múltiple Grupo Financiero Santander México vs. Planeta Films S.A. de C. V, y Hernández Wocker Luis Enrique. Providencias Precautorias Civil Expedientillo. 1 Acdo. Núm. Exp. 163/2019.

BBVA México, Sociedad Anónima Institución de Banca Múltiple, Grupo Financiero BBVA México vs. José Badith Aguilar González y Maricela Molina Morales. Especial Hipotecario Civil Tomo II. 1 Acdo. Núm. Exp. 641/2010 Tomo II.

Castro Chávez Abraham vs. Beltrán Chavarría Heidy y Castro Chávez Alberto Miguel su Sucesión y Coello Rebolledo Luis Fernando. Ord. Civil Principal. 1 Acdo. Núm. Exp. 141/2025.

Conauto, S.A. de C.V. vs. Sandra Mendoza Millán y Otros. Ejecutivo Mercantil 2 Acdos. en Otros. Núm. Exp. 423/2003 Tomo II Bis.

Condominio Conjunto Habitacional Morelos Edificio B 10 2 Geminis vs. Luz Bertha Mendoza Bienes y Botello Morales Jorge Gabriel su Sucesión y Bobadilla de la Rosa Patricia. Ejecutivo Civil Tomo II. 1 Acdo. Núm. Exp. 509/2022 Tomo II.

Daimler Financial Services México S de R.L. de C.V. vs. As Trucking Mireles Garza S.A. de C.V. y Garza Sosa Abraham Darío y Mireles Morton Ana Celina. Ejecutivo Mercantil 1 Acdo. Núm. Exp. 1707/2024.

Dosatec S.A. de C.V. vs. Proyectos Integradores de Recursos Ambientales S.A. de C.V. Medios Preparatorios Civil Principal. 1 Acdo. Núm. Exp. 1047/2024.

Duarte Ortega Abel y Otra vs. María Esther Duarte Ortega y Otros. Ord. Civ. Expedientillo. 1 Acdo. Núm. Exp. 353/2012.

Fierro Delgado Olivia Bernarda vs. Fernández Pantoja Ángel Leandro y Pantoja Breña Ma Epigmenia. Controversias de Arrendamiento Civil 1 Acdo. Núm. Exp. 1057/2024.

García Tapia David vs. Becerril Solares Rosa y Becerril Solares María Isabel. Ejecutivo Mercantil 2 Acdos. Núm. Exp. 901/2022.

González Gómez Gilberto vs. González Gómez Lorenzo. Ord. Civil Cuad. de Apel. 2 Acdos. Núm. Exp. 513/2024.

González Huerta Ma Socorro y Quien También Acostumbra Usar el Nombre de María Socorro González Huerta vs. Vargas Gómez María de Los Ángeles su Sucesión. Especial Hipotecario Civil Principal. 1 Acdo. Núm. Exp. 433/2024.

González María Isabel vs. Scotiabank Inverlat S.A. Institución de Banca Múltiple Grupo Financiero Scotiabank Inverlat. Ord. Civil 1 Acdo. Núm. Exp. 1019/2024.

González Solís Alberto vs. Castro Ojeda Olimpia su Sucesión. Ord. Civil Cuad. de Apel. 1 Acdo. Núm. Exp. 817/2024.

Hernández Pichardo Iván Manuel vs. López Torres Juan Carlos. Ejecutivo Mercantil Principal. 1 Acdo. Núm. Exp. 325/2023.

Homobono Ramírez Baltazar vs. Hernández Martínez Laura. Controversias de Arrendamiento Civil Principal. 1 Acdo. Núm. Exp. 417/2024.

HSBC México, S.A. Institución de Banca Múltiple, Grupo Financiero HSBC, División Fiduciaria vs. Heidi Ivonne Velasco Lagunes y Otra. Especial Hipotecario Civil Expedientillo. 1 Acdo. Núm. Exp. 395/2010.

Imagina Creativos Espacios, S.A. de C.V. vs. Ingeniería y Servicios Adm, S.A. de C.V. Controversias de Arrendamiento Civil Principal. 1 Acdo. Núm. Exp. 451/2018.

López Malpica // Cuad. de Amp. 786/2024- III Margarita. Ord. Civil Amparo 786/2024- III. 1 Acdo. en Amparo. Núm. Exp. 1271/2019 Amparo 786/2024- III.

Márquez López Juana vs. Arellano González Joaquín. Ord. Civil Principal. 1 Acdo. Núm. Exp. 159/2025.

Mercado Castañeda Manuel vs. Rivero Lemus Jorge Eduardo. Controversias de Arrendamiento Civil Audiencia. 1 Acdo. Núm. Exp. 1471/2024.

Monrroy Ibarra Sahara vs. Grupo Mexicano de Seguros S.A. de C.V. Ord. Civil 1 Acdo. Núm. Exp. 631/2024.

Montes Suárez Nicolás vs. Alejandro Laborie Elías. Ord. Civil 1 Acdo. en Otros. Núm. Exp. 1301/2011 Tomo II.

Nr Finance México, S.A. de C.V. vs. Alvizo Serrano Mitzi Donajy. Ejecutivo Mercantil Expedientillo. 1 Acdo. Núm. Exp. 903/2023.

Operadora Las Hijas S.A. de C.V. vs. Main Capital S de R.L. de C.V. Controversias de Arrendamiento Civil Principal. 1 Acdo. Núm. Exp. 1939/2024.

SOLO CONSULTA
SOLO CONSULTA
SOLO CONSULTA

Plataformas Internacionales Ecommerc antes Apjusto S.A. P. I. Dec. V, Sofom, Enr vs. Servicios Conejos, S.A. de C.V. y Correa Willes Fernando. Especial Hipotecario Civil Tomo II no Publ. 07/05/25. 1 Acdo. Núm. Exp. 415/2018 Tomo II.

Ramírez Eligio vs. Lozano Ramírez Juan y Cabrera Ramírez Teresa de Jesús y Peralta Ramírez Adriana y Vigueras Tovar Alain. Ord. Civil Principal. 1 Acdo. Núm. Exp. 701/2023.

Robles Pérez // Cuad. de Amp. 210/2024- I Herlindo Alberto. Ord. Civil 1 Acdo. en Amparo. Núm. Exp. 1301/2011 Amparo 210/2024-I.

Santander Hipotecario, S.A. de C.V. Sociedad Financiera de Objeto Múltiple Entidad Regulada vs. David Federico Lynn. Especial Hipotecario Civil Principal. 1 Acdo. Núm. Exp. 399/2013.

Servicios Metropolitanos S.A. de C.V. vs. Miaofei Mo y Mo Jundong y Chen Meiyan. Controversias de Arrendamiento Civil Aud. Citación. 1 Acdo. Núm. Exp. 1365/2023.

Sociedad Hipotecaria Federal S.N.C. Ibd en su Carácter de Fiduciario vs. Vargas Martínez Óscar. Especial Hipotecario Civil Principal. 1 Acdo. Núm. Exp. 83/2025.

Solórzano Aviña Lilia y Solórzano Aviña Jorge vs. Solórzano Aviña Fernando. Ord. Civil Expedientillo. 1 Acdo. Núm. Exp. 305/2023.

Vacas Rangel Alejandra vs. Elizabeth Jacobo García, Margarita García Ramírez, José Rogelio Jacobo Gutiérrez. Controversias de Arrendamiento Civil Principal. 1 Acdo. Núm. Exp. 7/2021.

Villa Serrato Lucila vs. Tonis Rodríguez Estela su Sucesión. Ord. Civil Principal no Publ. el 04/04/25. 2 Acdos. Núm. Exp. 21/2025.

MAL PUBLICADOS

Inmobiliaria Cruz de Piedra Sociedad Anónima vs. López Padilla Barrera Adrián. Medios Preparatorios Mercantil 1 Acdo. Núm. Exp. 165/2025.

NO PUBLICADOS

Banco Santander México, S.A. Institución de Banca Múltiple Grupo Financiero Santander México vs. García Ochoa Ricardo. Especial Hipotecario Civil 1 Acdo. Núm. Exp. 453/2020.

Mendoza García Petra vs. Mendoza García Timoteo y Mendoza García Vicente y Mendoza García Félix Fortina. Ord. Civil 1 Acdo. Núm. Exp. 751/2023.

Mercado Castañeda Manuel vs. Rivero Lemus //Cuad. de Amparo 1468/2023 Promov. por Luis Eduardo Rodríguez Rodríguez Jorge Eduardo. Controversias de Arrendamiento Civil Amparo. 1 Acdo. en Cuaderno_Amparo_Dem. Núm. Exp. 1471/2024.

SENTENCIAS DEFINITIVAS DEL 7 DE ABRIL DEL 2025

Olaez Sandra Luz Benítez vs. Sánchez Rodríguez Ángel Alain. Especial Hipotecario Civil 1 Núm. Exp. 1827/2024

LA SECRETARIA DE ACUERDOS
LIC. GUILLERMINA LÓPEZ MUÑIZ

SECRETARÍA "B"
ACUERDOS DEL 7 DE ABRIL DEL 2025

Aldana García Norberto Claudio vs. Pérez Juárez María Guadalupe. Ord. Civil Expedientillo. 1 Acdo. Núm. Exp. 1058/2024.

Auto Amecah S.A. de C.V. vs. Echeverría Canto Jordy Martín. Ejecutivo Mercantil Expedientillo. 1 Acdo. en Expedientillo. Núm. Exp. 4790/2019.

Banco Inbursa S.A. Institución de Banca Múltiple, Grupo Financiero Inbursa vs. Edificaciones Alcar Sociedad Anónima de Capital Variable y Ramírez Hernández María del Carmen Teresa También Conocida como María del Carmen Remirez Hernández. Especial Hipotecario Civil 4 Acdos. Núm. Exp. 120/2021 Tomo III.

Banco Inmobiliario Mexicano Sociedad Anónima Institución de Banca Múltiple vs. Recursos de Obras y Materiales México Sociedad Anónima de Capital Variable. Especial Hipotecario Civil 1 Acdo. Núm. Exp. 1576/2024.

Banco Invex, Sociedad Anónima, Institución de Banca Múltiple, Invex Grupo Financiero, Fiduciario, en su Carácter del Fideicomiso Irrevocable Identificado Con el Número 1055 vs. López Martínez Mariano Fermín. Vía de Apremio Civil 1 Acdo. Núm. Exp. 184/2025.

BBVA Bancomer S.A. Institución de Banca Múltiple, Herrera Grupo Financiero BBVA Bancomer vs. Herrera Vergara José Elpidio. Especial Hipotecario Civil 2 Acdos. en Expedientillo. Núm. Exp. 16/2005.

Cain Franco Simón vs. Seguridad Privada e Investigaciones Mazaco S.A. de C.V. y Wagner Echeagaray Ernesto y Wagner Echegaray También Conocido como Ernesto. Ejecutivo Mercantil Comparecencia. 1 Acdo. Núm. Exp. 892/2021 Tomo III.

Durán Vera Raúl Edmundo vs. Rivera Tapia Juan Sergio y Tapia Lara Rosa María. Controversias de Arrendamiento Civil 1 Acdo. Núm. Exp. 1404/2018 Tomo II.

Flores Nolasco Mario Palemon vs. Díaz Padilla Víctor su Sucesión y Registro Público de la Propiedad y del Comercio de la Ciudad de México y Díaz Guzmán Teresa y Díaz Díaz de Guzmán Teresita del Niño Jesús y Díaz Díaz de Guzmán Víctor y Díaz Díaz de Guzmán Daniel Alfredo y Díaz Díaz de Guzmán José de Jesús Antonio y Díaz Díaz de Guzmán Andrés Esteban y Díaz Díaz de Guzmán Jorge Rodrigo y Díaz Díaz de Guzmán María de la Luz y Díaz Díaz de Guzmán María Guadalupe. Ord. Civil 1 Acdo. Núm. Exp. 1216/2022.

Gómez Lira César Arturo y Viveros Vera Karla vs. Axa Seguros S.A. de C.V. Ord. Civil 1 Acdo. Núm. Exp. 1658/2024 Tomo III.

López Forment Conradt Isabel Leonor O. Isabel Leonor López Forment de Sohn vs. Martha Villa Cornejo. Ord. Civil Expedientillo. 1 Acdo. Núm. Exp. 424/2020.

López del Olmo Josefina y Otros vs. López del Olmo María del Carmen. Ord. Civil 1 Acdo. Núm. Exp. 196/2008 Tomo III.

Márquez González Sergio antes Mabucapa I, Sociedad de Responsabilidad Limitada de Capital Variable vs. Francisco Alcayde Rosas. Especial Hipotecario Civil 1 Acdo. Núm. Exp. 224/2012 Tomo II.

Mercader Financial S.A. Sociedad Financiero de Objeto Múltiple, Entidad Regulada vs. Transporte de Personal del Pacifico, S.A. de C. V, Martha Gutiérrez Acosta, a Través de su Sucesión O. Quien Legalmente la Represente., Francisco Patiño Gutiérrez, Francisco Javier Mendoza Colunga. Ejecutivo Mercantil 3 Acdos. Núm. Exp. 1168/2019 Tomo II.

Mercader Financial S.A. Sociedad Financiero de Objeto Múltiple, Entidad Regulada vs. Transporte de Personal del Pacifico, S.A. de C. V, Martha Gutiérrez Acosta, a Través de su Sucesión O. Quien Legalmente la Represente., Francisco Patiño Gutiérrez, Francisco Javier Mendoza Colunga. Ejecutivo Mercantil 2 Acdos. Núm. Exp. 1168/2019 Tomo III.

Meza Campos Dalía Belem vs. María del Consuelo Mendoza Junco También Conocida como Consuelo Mendoza Junco. Especial Hipotecario Civil 1 Acdo. Núm. Exp. 1076/2011 Tomo III.

Miranda Hernández Juan (su Sucesión) vs. Ramírez Guerrero Ma. del Refugio. Controversias de Arrendamiento Civil Expedientillo. 1 Acdo. Núm. Exp. 266/2014.

Nr Finance México, S.A. de C.V. Sociedad Financiera de Objeto Múltiple, Entidad Regulada vs. Garza Caballero Fernando. Ejecutivo Mercantil Expedientillo. 1 Acdo. Núm. Exp. 824/2022.

Nr Finance México, S.A. de C.V. vs. Gómez León Fernando. Ejecutivo Mercantil Expedientillo. 1 Acdo. Núm. Exp. 256/2023.

Nr Finance México, S.A. de C.V. vs. Sustaita Espinoza Andrés. Ejecutivo Mercantil Expedientillo. 1 Acdo. Núm. Exp. 780/2022.

Nr Finance México, S.A. de C.V. vs. Valladares Rosas Jeciel. Ejecutivo Mercantil Expedientillo. 1 Acdo. Núm. Exp. 360/2023.

Pérez Alvarado Nicanor (su Sucesión) vs. Pérez Alvarado Hermosinda y Cano García Mauricio. Ord. Civil 1 Acdo. Núm. Exp. 274/2021 Tomo II.

Rivera Rangel Lucía y Rivera Rangel Karla Diana vs. Corredor Pantitlan Tepito Toreo S.A. de C.V. y Seguros Afirme S.A. de C.V. Afirme Grupo Financiero. Ord. Civil 1 Acdo. Núm. Exp. 1646/2024.

Rosales Pérez Angelina vs. Gutiérrez Alvarado Carlos Quien También Acostumbra Llamarse José Carlos Gutiérrez Alvarado, hoy su Sucesión. Ord. Civil 1 Acdo. Núm. Exp. 406/2018 Tomo II.

Scrap II, S.A. de C.V. vs. Mario Alberto Cervera Recio. Esp. Hip. 1 Acdo. Núm. Exp. 534/2012.

Secreto. Ord. Civil Caducidad. 1 Acdo. Núm. Exp. 482/2022.

Yslas Villegas Gloria vs. García Labastida Ricardo Jefri. Controversias de Arrendamiento Civil Dada Cuenta. 1 Acdo. Núm. Exp. 1076/2024.

NO PUBLICADOS

Estrada Tejeda Diana Edith vs. Palomares Urbina de Fernández Teresa y Portillo del Moral Othón y Sáenz Tejeda Dolores y Acevedo Castrejón Sandra Patricia. Ord. Civil 1 Acdo. Núm. Exp. 92/2024.

AUDIENCIA

SOLO CONSULTA
SOLO CONSULTA
SOLO CONSULTA

García González Manuel vs. Olea González Roberto. Aud. Ord. Civil. 1 Audiencia. Núm. Exp. 1096/2024.

García Fernández José Antonio vs. García Fernández María del Carmen. Aud. Vía de Apremio Civil. 1 Audiencia. Núm. Exp. 998/2023.

Zárate Rodríguez Macedonio vs. Zumaya Morales Gabriel y Martínez Estrada Alejandra y Saldívar Bernal Ana Lilia y Ubaldo Saldívar René y Ubaldo Saldívar Brenda y Ortiz Abismael Miguel. Ord. Civil. 1 Audiencia. Núm. Exp. 858/2024.

SENTENCIA INTERLOCUTORIA

Ruvalcaba López Illiana vs. De la Isla Albanes Edmundo y Santa Rosa del Pilar S.A. de C.V. y C. Director del Registro Público de la Propiedad y del Comercio de la Ciudad de México. Ord. Civil 1 Núm. Exp. 1858/2024

EL SECRETARIO DE ACUERDOS
LIC. JORGE ALAN GARCÍA DURON

VIGÉSIMO OCTAVO DE LO CIVIL

SECRETARÍA "A"
ACUERDOS DEL 7 DE ABRIL DEL 2025

Aguirre Reyes Iván Fernando vs. Domínguez Trevizo Víctor Manuel. Especial Hipotecario Civil Cedula. 2 Acdos. Núm. Exp. 325/2015 Tomo II.

Alf Recursos Sapi de C.V. vs. Pharmacosmetic Manufacturing Services, S.A. de C.V. y Beltrán Mendoza José Manuel y Cruz Beltrán Roberto y Beltrán Pineda José Manuel y Mendoza Chávez María Guadalupe. Ejecutivo Mercantil Minuta de Exhorto. 1 Acdo. Núm. Exp. 317/2023.

Axefin, S.A. de C.V. vs. Mobiliario para Tienda Departamental. Ord. Mercantil Minuta Telmex. 1 Acdo. Núm. Exp. 1397/2008 Tomo III.

Azuara Angulo Miguel Ángel vs. Espinoza Cortés Gaston René. Ejecutivo Mercantil Girar Cédula. 1 Acdo. Núm. Exp. 619/2022.

Banca Afirme S.A. Institución de Banca Múltiple Afirme Grupo Financiero División Fiduciaria Unicamente en su Carácter de Fiduciario en el Fideicomiso de Administración y Pago Número 73935 vs. Guatemala Sandoval Modesto y Muñoz Rodríguez Darinka Nayabee. Vía de Apremio Civil Una Vez Que. 1 Acdo. Núm. Exp. 1157/2024.

Banca Afirme S.A. Institución de Banca Múltiple Afirme Grupo Financiero vs. Clínica Futura S.A. de C.V. y Guiza Arenas Karla Beatriz y Bonilla Briseño Azahed. Especial Hipotecario Civil Edictos. 1 Acdo. Núm. Exp. 449/2024.

Banco Monex, Sociedd Anónima, Institución de Banca Múltiple, Monex Grupo Financiero como Fiduciaria en el Fideicomiso Empresarial Irrevocable de Administración y Garantía Número F/3443 vs. José Abelino Montejo Ortiz. Especial Hipotecario Civil Sicor y Autoriza. 1 Acdo. Núm. Exp. 1369/2009.

Banco Nacional de México S.A. Integrante del Grupo Financiero Banamex vs. Empresa de Comercio de Morelos S.A. de C.V. y Heberto Mauricio Ruíz Blas. Ejecutivo Mercantil Expedientillo. 1 Acdo. Núm. Exp. 1135/2012 Tomo II.

Banco Santander México, S.A., I. B. M., Grupo Financiero Santander México antes Santander Consumo vs. Díaz Noriega Marcelino. Providencias Precautorias Mercantil Expedientillo. 1 Acdo. en Expedientillo. Núm. Exp. 1309/2023 Expedientillo.

Banco Ve por Más, Sa, Institución de Banca Múltiple, Grupo Financiero Ve por Más, Fiduciario del Ficeicomiso 373 vs. Aldea Oceana Holdings, S.A. P. I. de C.V. y Mireles Verástegui José Manuel. Especial Hipotecario Civil Exhorto. 1 Acdo. Núm. Exp. 1611/2024.

Banco del Bajío S.A. Institución de Banca Múltiple vs. Melgoza López Vicente Antonio y Otros. Ejecutivo Cuantía Menor Mercantil Autoriza Sicor. 1 Acdo. Núm. Exp. 57/2025 Tomo II.

Barajas Camacho Sofía vs. Adame Caldera María Inés. Ord. Civil Cedula. 1 Acdo. Núm. Exp. 477/2024.

BBVA Bancomer S.A. Institución de Banca Múltiple Grupo Financiero BBVA Bancomer vs. Jesús Carlos Varela Molina vs. No. de Exp. del Juzgado 48° Civil. 339/2012. Especial Hipotecario Civil Glosese Expedientillo. 1 Acdo. Núm. Exp. 689/2019.

BBVA México S.A. Institución de Banca Múltiple Grupo Financiero BBVA México vs. Andre Pipiorski Kem Eric Alain Andre y Escamilla Gerónimo Elizabeth. Ord. Mercantil Estarse. 2 Acdos. Núm. Exp. 1245/2024.

Bienes Programados Sociedad Anónima de Capital Variable vs. Ocariz Vázquez Jaime y Pedrero Lara Samantha. Especial Hipotecario Civil Girese Oficio. 1 Acdo. Núm. Exp. 1321/2023.

Bocarando Córdova Javier vs. Karina Camacho Patiño. Especial Hipotecario Civil Expedientillo. 1 Acdo. Núm. Exp. 1627/2019 Tomo III.

Carlos J de la Garza Consultores, Sociedad Civil vs. Holy Capital, Sociedad Anónima de Capital Variable. Especial Hipotecario Civil Designa Notario. 1 Acdo. Núm. Exp. 1497/2024.

Cervezas Cuauhtémoc Moctezuma S.A. de C.V. vs. F&V Solutions S.A. de C.V. y Vázquez Rodríguez Armando y Fernández Gutiérrez Javier Alberto. Ejecutivo Mercantil Ordena Devolución. 1 Acdo. Núm. Exp. 1067/2023.

Ci Banco, S.A., Institución de Banca Múltiple vs. Rodríguez Gil Hernández Tereza Leticia. Especial Hipotecario Civil Manifiesta. 2 Acdos. Núm. Exp. 241/2013 Tomo II.

Cordero Meza Jorge Antonio vs. Era Excelencia en Sillas y Muebles para Oficina S.A. de C.V. y Desarrollo en Laboratorios S.A. de C.V. Controversias de Arrendamiento Civil 1 Acdo. Núm. Exp. 159/2025.

Corporativo Zendere S.A. de C.V. vs. Hernández Alvarado Aarón. Especial Hipotecario Civil Designa Notario. 1 Acdo. Núm. Exp. 505/2013.

Dessetec Desarrollo de Sistemas, S.A. de C.V. vs. Carvajal Quintana María Vanesa. Especial Hipotecario Civil Estese a Lo Acordado. 1 Acdo. Núm. Exp. 807/2009 Tomo II.

Docuformas S.A. P. I. de C.V. hoy Mexarrend, S.A. P. I. de C.V. vs. Grupo Edifide S.A. de C.V., Roberto Octavio Rodríguez Villalobos y Arlett Guadalupe Ortega Romero. Especial Hipotecario Civil Expedientillo. 1 Acdo. Núm. Exp. 359/2019.

Duarte Sandoval Martha Alicia vs. García Alcázar Luis. Ord. Civil Contesta Exc Reconvención. 2 Acdos. Núm. Exp. 1799/2024.

Durán Pineda Gregorio vs. Maldonado Chávez Patricia y Notaria Pública Número 139 del Estado de México y Cuautitlán del Instituto de la Función Registral del Estado de México. Ord. Civil Reb. Remitase a Sala. 1 Acdo. Núm. Exp. 1471/2024.

Estrada Iniesta Rogelio vs. Gutiérrez Martínez Eduardo. Ord. Civil Dese Vista. 1 Acdo. Núm. Exp. 143/2025.

Fortrade Sf Sapi de C.V. Sofom Enr vs. Desarrollo de Tecnología y Servicios Integrales S.A. de C.V. y Franco Bustamante Adán y Doroteo López Silvia Leticia. Vía de Apremio Civil Llegada de Autos. 1 Acdo. en Expedientillo. Núm. Exp. 549/2021.

García Martínez Manuel Armando vs. González Vázquez Benito. Ord. Civil Destrucción. 1 Acdo. Núm. Exp. 1181/2024.

González Sánchez Arnulfo vs. Grupo Mexicano de Seguros S.A. de C.V. Ord. Civil Incompetencia por Fuero. 5 Acdos. Núm. Exp. 989/2024 Tomo II.

Grupo Comercial Gefor S.A. de C.V. vs. Yasaimo Produce Llc y González García Manuel. Controversias de Arrendamiento Civil Informese. 1 Acdo. en Amparo. Núm. Exp. 835/2024 Bis. 1 Amparo 253/2025.

Hernández Ortiz José Jorge vs. Pérez Hernández David. Controversias de Arrendamiento Civil Cedula. 1 Acdo. Núm. Exp. 1315/2024.

Hernández Sánchez Fabiola vs. Grupo Mexicano de Seguros S.A. de C.V. Ord. Civil Remitir a Sala. 1 Acdo. Núm. Exp. 653/2024.

Inmobiliaria y Constructora Almin, S.A. de C.V. vs. Enrique Octavio Hummel Ramírez. Ord. Civil Autoriza. 1 Acdo. Núm. Exp. 777/2005 Tomo II.

Manrique García María Estela vs. Viveros Guillén Belia y Viveros Guillén José Luis. Controversias de Arrendamiento Civil Expedientillo. 1 Acdo. Núm. Exp. 577/2021.

Mexarrend, S.A. P. I. de C.V. vs. Sergio Rivera Rodríguez Mudanzas Rivera, S.A. de C.V. Ejecutivo Mercantil Digasele. 1 Acdo. Núm. Exp. 1397/2024.

Moreno Plata María de Los Ángeles vs. Muños Cruz Jorge Alejandro y Rubio Alvarado Elvia. Controversias de Arrendamiento Civil Cedula. 2 Acdos. Núm. Exp. 1641/2024.

Muñiz Fortuna Martha Patricia vs. Ayesha Torres Simancas y Eugenio Barbera Castillo. Controversias de Arrendamiento Civil Una Vez Que. 3 Acdos. Núm. Exp. 409/2021 Tomo II.

Nr Finance México, S.A. de C.V. vs. Cruz Gómez José. Ejecutivo Mercantil Expedientillo. 1 Acdo. Núm. Exp. 1299/2022.

Nr Finance México, S.A. de C.V. vs. Díaz Velázquez Ini Jovanny. Ejecutivo Mercantil Expedientillo. 1 Acdo. Núm. Exp. 505/2024.

Nr Finance México, S.A. de C.V. vs. Gutiérrez Baltazar María de Jesús. Ejecutivo Mercantil Expedientillo. 1 Acdo. Núm. Exp. 1035/2022.

SOLO CONSULTA
SOLO CONSULTA
SOLO CONSULTA

Nr Finance México, S.A. de C.V. vs. Salgado Miranda José Antonio y Rivera González César. Ejecutivo Mercantil Expedientillo. 1 Acdo. Núm. Exp. 591/2023.

Nr Finance México, S.A. de C.V., Sociedad Financiera de Objeto Múltiple, Entidad Regulada vs. Mazzocco Montagner Angelo. Ejecutivo Mercantil Expedientillo. 1 Acdo. Núm. Exp. 1169/2022.

Nr Finance México, S.A. de C.V., Sociedad Financiera de Objeto Múltiple, Entidad Regulada vs. Mendoza Durán Emanuel. Ejecutivo Mercantil Expedientillo. 1 Acdo. Núm. Exp. 1171/2022.

primero fianzas s.a. de c.v. vs. héctor amador gutiérrez y josé rufino amador gutiérrez. ejecutivo mercantil cinco días. 1 acdo. núm. exp. 1333/2024.

Rodríguez Sierra Pedro y Fierro Márquez Martha su Sucesión y Comercializadora Ronac S.A. de C.V. vs. HSBC México S.A. Institución de Banca Múltiple Grupo Financiero HSBC División Fiduciaria y Miss Universe Lp Llp. Ord. Mercantil Ape vs. S. D. Act. 1 Acdo. Núm. Exp. 735/2024.

Sánchez Sánchez Luis vs. Gutiérrez Yamamoto Luis Roberto. Especial Hipotecario Civil Inc. Liq Int. 2 Acdos. Núm. Exp. 1013/2023.

Segura Rosas Edmundo hoy por Cesión Blanca Estela García Valladares vs. García Pineda Neftalí. Ejecutivo Mercantil Expedientillo. 1 Acdo. Núm. Exp. 701/2015.

Sofom Inbursa S.A. de C.V. Sociedad de Objeto Múltiple Entidad Regulada Grupo Financiero Inbursa vs. Wdn México S.A. de C.V. y Andre Yruegas Nancy y Andre Yruegas Ana Karen y Mendoza Vejar Víctor Hugo y Pro Surtido S.A. de C.V. Ejecutivo Mercantil Autoriza Sicor. 1 Acdo. Núm. Exp. 633/2024.

Soraiz José Pascual José Pascual. Especial Hipotecario Civil Expedientillo. 1 Acdo. Núm. Exp. 5/2011 Tomo II.

Tamayo Torrescano Cindy vs. Juana Hernández Peláez. Especial Hipotecario Civil Designa Notario. 1 Acdo. Núm. Exp. 1441/2018 Tomo II.

Torres Rosado Juan Alberto vs. Grupo Mexicano de Seguros S.A. de C.V. Ord. Civil Incompetencia en Razón de Fuero por Grupo Remitase. 1 Acdo. Núm. Exp. 1083/2024.

Univar Solutions México S de R.L. de C.V. vs. Morales Castro Carlos y Auto Traslados Sin Rodar S.A. de C.V. y Seguros Atlas S.A. Ord. Civil Minuta de Exhorto. 1 Acdo. Núm. Exp. 1819/2024.

Vallejo Álvarez Cristóbal vs. Vallejo Morales María del Rocío y Vallejo Morales Pedro Alberto y Vallejo Morales Arturo y Vallejo Morales Laura Alicia y Vallejo Morales Sandra. Ord. Civil Exhibe Recibo Copias. 1 Acdo. Núm. Exp. 1163/2023.

AUDIENCIA

Banco Santander México S.A. Institución de Banca Múltiple Grupo Financiero Santander México vs. Zaragoza Medina Araceli. Aud. de Remate 1almoneda Especial Hipotecario Civil. 1 Audiencia. Núm. Exp. 9/2024.

LA SECRETARIA DE ACUERDOS
LIC. FERNANDA BELEM VALDIVIA TORRES

SECRETARÍA "B"
ACUERDOS DEL 7 DE ABRIL DEL 2025

Abastecedora de Coches S.A. de C.V. vs. Estrella Martínez Angélica y Reyes Zárate Sara. Ejecutivo Mercantil Expedientillo. 1 Acdo. en Expedientillo. Núm. Exp. 1142/2022.

Administradora Fome 2 Sociedad de Responsabilidad Limitada de Capital Variable vs. Rubio Sánchez Julilo César. Especial Hipotecario Civil Expedientillo. 1 Acdo. en Expedientillo. Núm. Exp. 1246/2023.

Ana Patricia Rodríguez Zarrabal antes Csck 12 Mexco I, Sociedad de Responsabilidad Limitada de Capital Variable (Antes) Hipotecaria Vanguardia, S.A. de C.V. vs. Miguel Ángel Borges Rendón. Especial Hipotecario Civil No Ha Lugar. 1 Acdo. Núm. Exp. 1034/2005 Tomo II.

Andrade Carreto Arturo y Montoya Martínez Luz Ramona vs. García Sánchez Magdalena Mirus y Sánchez Carrasco Ezequiel. Ord. Civil Turnese. 1 Acdo. Núm. Exp. 1730/2024.

Autofinanciamiento México, S.A. de C.V. vs. Salvador Enrique Terán Padrón y Vázquez Mejía Adrián. Ejec. Merc. Autorización. 1 Acdo. Núm. Exp. 980/2009.

Banco Mercantil del Norte S.A. Institución de Banca Múltiple Grupo Financiero Banorte vs. Roberto Zaguilan Herrera y Fabiola Palmas López. Juris. Voluntaria Civil Aclare. 1 Acdo. Núm. Exp. 372/2021.

Banco Nacional del Ejército Fuerza Aérea y Armada S.N.C. Institución de Banca de Desarrollo vs. Efraín López Gabriel. Especial Hipotecario Civil Se Firma Escritura. 1 Acdo. Núm. Exp. 512/2016.

Cabello Vázquez Guadalupe vs. Fuentes Wilson Francisco y León Rodríguez Violeta Cristina y Corral Rivera Jonathan Cristhian. Ord. Civil Destrucción. 1 Acdo. Núm. Exp. 1726/2024.

Casas Rosas Efraín vs. N Sandra. Medios Preparatorios Civil Autorización. 1 Acdo. Núm. Exp. 1800/2024.

Cibanco Sociedad Anónima Institución de Banca Múltiple en su Carácter de Fiduciario en el Fideicmiso Número F 00430 vs. José Marcelino Juárez Hernández. Especial Hipotecario Civil Expedientillo. 1 Acdo. Núm. Exp. 744/2018.

Cigala Angulo Juan José vs. Floresta Coyoacan, S.A. y/o Ord. Civil Razón Actuarial. 1 Acdo. Núm. Exp. 620/2000.

Cmor International S.A. de C.V. vs. Riaño Inmobiliaria S.A. de Dv. Ord. Civil Autorización. 1 Acdo. Núm. Exp. 1210/2023.

Condominio Ubicado en Bruno Traven 150 Ciudad de México vs. Velasco Rivera Javier. Ord. Civil Razón Comisario. 1 Acdo. en Expedientillo. Núm. Exp. 198/2025.

Daimler Financial Services México, S. de R. L de C.V. vs. Fuentes Olivares Alma Cristina. Ejecutivo Cuantía Menor Mercantil Turnese. 1 Acdo. Núm. Exp. 1384/2024.

Delikos Sociedad Anónima de Capital Variable antes Scotiabank Inverlat Sociedad Anónima Institución de Banca Múltiple Grupo Financiero Scotiabank Inverlat vs. Internacional de Productos y Semillas S.A. de C.V., Semilas S.A. de C.V., Semillas y Productos del Norte S.A. de C.V., Javier García Fernández y Dora Alicia Lerma Cárdenas. Ejecutivo Mercantil Aud. Citación para Sentencia. 2 Acdos. Núm. Exp. 1310/2018 Tomo III.

Disenos y Clasicos México S.A. de C.V. vs. Lombardo Coeto Gabriel. Ejecutivo Mercantil Aclare. 1 Acdo. Núm. Exp. 1360/2024.

Haghenbeck y de la Lama Antonio, su Sucesión vs. José González Martínez. Controversias de Arrendamiento Civil Turnese. 1 Acdo. Núm. Exp. 66/2024.

Happy Days Tech Sapi de C.V. vs. Food Keepers de México S de Rl. Ejecutivo Mercantil Dada Cuenta. 1 Acdo. Núm. Exp. 192/2025.

Hernández Espinosa Cinthya Adriana vs. Olivares Flores Alejandro. Controversias de Arrendamiento Civil Destrucción. 1 Acdo. Núm. Exp. 514/2024.

HSBC México Institución de Banca Múltiple Grupo Financiero HSBC División Fiduciaria en su Carácter de Fiduciario en el Fideicomiso Irrevocable Número F 253936 vs. Edgar Nava Villagómez, Rocío Adriana Miranda Serrano. Especial Hipotecario Civil Reserva. 3 Acdos. Núm. Exp. 990/2014 Principal Tomo II.

Instituto del Fondo Nacional de la Vivienda para los Trabajadores vs. Moisés Martínez Flores. Especial Hipotecario Civil Boletín Judicial. 1 Acdo. Núm. Exp. 162/2017.

Martínez Herrera Marbeya Olivia Yolanda y/otro vs. Miguel Volantin Palomar y Otro. Ord. Civil Una Vez Que. 4 Acdos. Núm. Exp. 692/2001.

Nr Finance México, S.A. de C.V. vs. Salgado Miranda José Antonio. Ejecutivo Mercantil Autorización. 1 Acdo. Núm. Exp. 588/2023.

Ordóñez Armas Felipe vs. González Aguilar Lilia Susana. Especial Hipotecario Civil Audiencia. 1 Acdo. Núm. Exp. 1186/2024.

Ornelas Lerma Paola Carolina. Ord. Civil Niega Susp. Definitiva. 1 Acdo. en Amparo. Núm. Exp. 1418/2024.

Orozco Mora Pedro Antonio vs. Orozco Salazar Roberto Ulises y Sánchez Coronel Irving. Ejecutivo Mercantil Turnese. 2 Acdos. Núm. Exp. 330/2023.

Ortega Olivares Ruperto (Cesionario de Cobranza Nacional de Carteras S. de R. L. de C.V.) vs. Gloria Olivares Pérez y Juan Hernández Santes. Venta de Prenda Mercantil Aclare. 1 Acdo. Núm. Exp. 642/2000 Tomo III.

Padilla Bujalil, S. C vs. Poshotyan Sona y Poshotyan Narek. Controversias de Arrendamiento Civil Respuesta de Oficio. 1 Acdo. Núm. Exp. 1456/2018 Tomo II.

Peña Pérez Abraham vs. Grupo Mexicano de Seguros S.A. de C.V. Ord. Civil Revoca. 1 Acdo. en Amparo. Núm. Exp. 38/2021 Amparo Directo en Revisión 3912/2023.

Pineda Molina María Concepción vs. Pedro Ocampo Peña su Sucesión y Angélina Ocampo Acuña. Especial Hipotecario Civil Turnese. 1 Acdo. Núm. Exp. 576/2008 Tomo II.

Piñeiro Vda. de Pujalte Margarita su Sucesión y También Conocida como Margarita Piñeiro Romero O. Margarita Piñeiro de Pujalte y Margarita Piñeiro Romero Vda. de Pujalte vs. Osornio Colín Gilberto. Ord. Civil Turnese. 1 Acdo. Núm. Exp. 78/2023.

SOLO CONSULTA
SOLO CONSULTA
SOLO CONSULTA

Quintero Pérez Nancy Esmeralda vs. García Blancas Luis. Ord. Civil Aud. de Conciliación. 1 Acdo. Núm. Exp. 1792/2024.
Ramos Velasco Francisco Javier vs. Nieves Cortés Samira y Guerra Romero Juan Manuel. Ejecutivo Mercantil Expedientillo. 1 Acdo. en Expedientillo. Núm. Exp. 1536/2024.
Rosas Aigster Elizabeth vs. Banco Mercantil del Norte S.A. Institución de Banca Múltiple Grupo Financiero Banorte. Ord. Civil Interpone Queja. 2 Acdos. en Amparo. Núm. Exp. 928/2015 Amparo 424/2024.
Sánchez Ramírez Guillermo Germán vs. Jorge Gómez Figueroa vs. No. de Exp. del Juzgado 48° Civil. 158/2015. Especial Hipotecario Civil Recurso de Apelación. 1 Acdo. Núm. Exp. 1424/2018.
Secreto. Ejecutivo Cuantía Menor Mercantil Flujo. 1 Acdo. en Expedientillo_Expediente_No_Conocido. Núm. Exp. 104/2025 Bis. 2.
Secreto. Ord. Civil Flujo. 1 Acdo. en Expedientillo. Núm. Exp. 1370/1986.
Secreto. Controversias de Arrendamiento Civil Flujo. 1 Acdo. Núm. Exp. 138/2025.
Secreto. Ejecutivo Mercantil Flujo. 1 Acdo. Núm. Exp. 1532/2024.
Secreto. Ejecutivo Mercantil Flujo. 1 Acdo. Núm. Exp. 156/2023.
Secreto. Controversias de Arrendamiento Civil Flujo. 1 Acdo. en Expedientillo. Núm. Exp. 224/2023.
Secreto. Juris. Voluntaria Civil Flujo. 1 Acdo. Núm. Exp. 28/2021.
Secreto. Especial Hipotecario Civil Flujo. 1 Acdo. Núm. Exp. 650/2015.
Secreto. Controversias de Arrendamiento Civil Flujo. 1 Acdo. Núm. Exp. 742/2024.
Secreto. Especial Hipotecario Civil Flujo. 1 Acdo. Núm. Exp. 8/2025.
Si Sol Inmobiliarias S.A. de C.V. vs. Pliego Valdepeña Carlos. Ord. Civil Expdllo. Destrucción. 1 Acdo. Núm. Exp. 1812/2024.
Sistema de Crédito Automotriz S.A. de C.V. vs. Gálvez Rosas Ulises Gabriel y Vázquez Vega José y García Núñez Consuelo. Vía de Apremio Civil Destrucción. 1 Acdo. Núm. Exp. 1824/2024.
Sucesión Testamentaria a Bienes de Ana María García de Honor y Sucesión Testamentaria a Bienes de Santiago García de Honor vs. Desarrollo de Vivienda Popular A.C. Rosa María Eguia Rosales y Director del Registro Público de la Propiedad y del Comercio del D. F. Ord. Civ. Autorización. 1 Acdo. Núm. Exp. 464/2000.
Torres Cruz Óscar vs. Méndez Ávila Joaquín. Vía de Apremio Civil Turnese. 1 Acdo. Núm. Exp. 1188/2024.
Zanabria Martínez Juan José vs. Rodríguez Olvera Aarón y Rodríguez Olvera Abraham. Ejecutivo Mercantil Dada Cuenta. 1 Acdo. en Tercería. Núm. Exp. 1034/2023 Excluyende de Dominio.
Zermeño Amézcua Fernando vs. Romo Lizárraga Porfirio y Cravioto Cortés Magdalena. Controversias de Arrendamiento Civil Razón Actuarial. 1 Acdo. Núm. Exp. 910/2024.

SENTENCIAS DEFINITIVAS DEL 7 DE ABRIL DEL 2025

Zanabria Martínez Juan José vs. Rodríguez Olvera Aarón y Rodríguez Olvera Abraham. Ejecutivo Mercantil 1 Sent. Def. en Tercería. Núm. Exp. 1034/2023 Excluyende de Dominio

SENTENCIA INTERLOCUTORIA

Espinoza García Federico vs. Pioneros del Valle del Fuerte S.A. de C.V. Ord. Mercantil Sent. Interl. 1 Núm. Exp. 288/2021 Tomo Iv

LA SECRETARIA DE ACUERDOS
LIC. IRENE MIRIAM MEJÍA HERNÁNDEZ

VIGÉSIMO NOVENO DE LO CIVIL

SECRETARÍA "A"
ACUERDOS DEL 7 DE ABRIL DEL 2025

Administración Fome 1 Sociedad D Responsabilidad Limitada de Capital Variable vs. Cano Tejeda María de Jesús y También Conocida Ma de Jesús Cano Tejeda. Especial Hipotecario Civil 1 Acdo. Núm. Exp. 791/2021.
Aguilar Meneses Raúl y Morales Moreno Ángeles María Ignacia vs. Aguilar Casquera Sindy Rocío y Notario 167 de la Ciudad de México Lic. Benjamín Cervantes Cardiel y C Director del Registro Público de la Propiedad y del Comercio de la Ciudad de México. Ord. Civil 2 Acdos. Núm. Exp. 1803/2024.
Alarcón García Guirnalda vs. Dávila Neira Manlio Waldo. Ord. Civil 1 Acdo. Núm. Exp. 1689/2024.
Arce Jurado Manuel Jesús vs. Méndez Esteban y Otra Luis. Especial Hipotecario Civil como no Publ. del 4 de Abril del 2025. 1 Acdo. Núm. Exp. 201/2017.
Ayala Hasper Alejandro y Otra vs. Juan Pantoja Rivera. Ord. Civ. Acuerdo. 1 Acdo. Núm. Exp. 531/1994.
Banco Mercantil de Norte, S.A., Institución de Banca Múltiple, Grupo Financiero Banorte vs. Martínez Martínez Lino Alberto y Alvarado Real Glenda Maricela. Especial Hipotecario Civil 1 Acdo. Núm. Exp. 439/2020.
Banco Mercantil del Norte S.A. Institución de Banca Múltiple Grupo Financiero Banorte vs. Flores Olguín Leslie Nayeli. Especial Hipotecario Civil Acuerdos. 1 Acdo. Núm. Exp. 649/2021.
Banco Nacional de Comercio Exterior Sociedad Nacional de Crédito Institución de Banca de Desarrollo vs. Peronda México S.A. de C.V. y Gallardo Flores Sergio. Ejecutivo Mercantil Acuerdo. 1 Acdo. Núm. Exp. 507/2020.
Banco Santander México S.A. Institución de Banca Múltiple Grupo Financiero Santander México vs. De Anda Robles Raúl y Gómez Sánchez Blanca Cecilia. Especial Hipotecario Civil Acuerdos. 2 Acdos. Núm. Exp. 1199/2019.
Campos Sánchez de la Barquera Rocío Lucía vs. Sánchez de la Barquera Nava Vicente Emilio. Ord. Civil 1 Acdo. Núm. Exp. 1149/2024.
Carlos J de la Garza Consultores, Sociedad Civil vs. Holy Capital, Sociedad Anónima de Capital Variable. Especial Hipotecario Civil 1 Acdo. Núm. Exp. 1515/2024.
Carlos J de la Garza Consultores, Sociedad Civil vs. Holy Capital, Sociedad Anónima de Capital Variable. Especial Hipotecario Civil 1 Acdo. Núm. Exp. 1581/2024.
Ci Banco Sociedad Anónima Institución de Banca Múltiple como Fiduciario en el Fideicomiso Irrevocable F 00385 vs. Reyes García Fernando Jaime y Miranda Ballesteros Maricela. Especial Hipotecario Civil Acuerdo. 1 Acdo. Núm. Exp. 715/2018.
Columbia College Panamericano de México S.C. y Pantoja Aguirre Gabriela vs. Ampudia y Malacara Raymundo. Ord. Civil 1 Acdo. Núm. Exp. 847/2024.
Cornejo Cornejo Bertha vs. Scotiabank Inverlat S.A. Institución de Banca Múltiple Grupo Financiero Scotiabank Inverlat División Fiduciaria y Comité Técnico del Fideicomiso Número 11030715 y Hernández Saldívar José del Carmen y Hernández Saldívar Pedro de Jesús y Inmobiliaria Chebil S.A. de C.V. y Hernández Saldívar Moisés Enrique y Notario Público Número 76 de la Ciudad de México y Director del Instituto de la Función Registral del Estado de México. Ord. Civil Acuerdo. 1 Acdo. Núm. Exp. 745/2024.
Coronel Páez Luis Javier vs. Páez Molinos Guillermo. Ord. Civil 1 Acdo. Núm. Exp. 1207/2023.
Corporativo Zenddere I Sociedad Anónima Promotora de Inversión de Capital Variable vs. Orozco Rodríguez Arturo y Otro. Especial Hipotecario Civil Acuerdos. 1 Acdo. Núm. Exp. 137/2013.
Cortés Padilla María Teresa vs. Editorial Trillas S.A. de C.V. Ord. Civil Acuerdo. 1 Acdo. Núm. Exp. 119/2025.
Cortina Velarde Fernando vs. Promotora Única S.A. de C.V. Ord. Civil Acuerdos. 1 Acdo. Núm. Exp. 607/2022.
Dávalos Barragán Cristina como Cesionaria de Banco Mercantil del Norte, S.A., como Cedente vs. Morales Hilario Julio Alejandro. Especial Hipotecario Civil Acuerdos. 1 Acdo. Núm. Exp. 699/2018.
Durán Molina Ernesto vs. Cruz Vidal Daniel. Ejecutivo Mercantil Acuerdo. 1 Acdo. Núm. Exp. 857/2023.
Etcheverri y Beltrán Mario Armando vs. Quintero Munguía Adriana y Miranda Alvarado María Eugenia y López Lira Ana María y Martínez Vázquez Mauro y Ruíz Miranda María de Lourdes y Ruíz Pérez Mario y Zaldívar Soto Rafael Ángel y Quintero Munguía Hugo y Popocatl Herrera Leticia y Popocatl Herrera Jesús y Quintero del Olmo Carlos y Herrera Guerrero Estela y Pérez Carmona María Ernestina y Talavera Pérez Sandro y Romo Rosa María y Castillo Reyes Araceli y Martínez Solano María y Reyes García Gustavo. Actos Prejudiciales Civil Acuerdo. 1 Acdo. Núm. Exp. 245/2023.
Galicia Ramírez Josefina vs. Pérez Cruz Adela. Ord. Civil Acuerdo. 1 Acdo. Núm. Exp. 1121/2022.
García Pérez José vs. Cravioto Fernández Germán. Controversias de Arrendamiento Civil 1 Acdo. Núm. Exp. 427/2023.
Garrido Fouque Denise Gisell vs. Ramos Guzmán Rafael y Ramos Vázquez Rafael y Guzmán Galeano María Teresa. Ord. Civil Acuerdo. 3 Acdos. Núm. Exp. 835/2022.
Harada Furuno Natalia Kikuko vs. Padilla Pacheco Érika. Ord. Civil Acuerdo. 1 Acdo. Núm. Exp. 1811/2024.
Hernández Arcos Imelda vs. Pérez Ponce de León Eduardo. Especial Hipotecario Civil Acuerdo. 3 Acdos. Núm. Exp. 385/2005.

SOLO CONSULTA
SOLO CONSULTA
SOLO CONSULTA

Hernández Coronel María Guadalupe vs. Cervantes Corona Ana. Ord. Civil Acuerdos. 1 Acdo. Núm. Exp. 575/2024.

Hernández Muñoz Adrián vs. Leyte Rosalino Margarita. Ord. Civil Acuerdo. 2 Acdos. Núm. Exp. 655/2024.

Hir Pyme S.A. de C.V. Sociedad Financiera de Objeto Múltiple Entidad No Regulada vs. Hi Soft de México S.A. de C.V., y Romero Guerra Ana Pamela, Guerra Serrano Jorge Armando e Iglesias Aguilar Cecilia. Ejecutivo Mercantil Acuerdo. 1 Acdo. Núm. Exp. 1237/2018 Tomo II.

HSBC México Sociedad Anónima Institución de Banca Múltiple Grupo Financiero HSBC División Financiera en su Carácter de Fiduciario en el Fideicomiso Irrevocable F250295 vs. García Gómez Violeta Hilda y Rojas Morales José Antonio. Especial Hipotecario Civil Acuerdo. 1 Acdo. Núm. Exp. 231/2017.

HSBC México, S.A., Institución de Banca Múltiple, Grupo Financiero HSBC vs. Acosta Alfaro Javier. Especial Hipotecario Civil Acuerdos. 1 Acdo. Núm. Exp. 1235/2022.

Instituto de Fondo Nacional de la Vivienda para los Trabajadores (Infonavit) vs. Cedillo Mejía Josefina. Vía de Apremio Civil Acuerdos. 3 Acdos. Núm. Exp. 217/2022.

Julia Guiomar Minguez de Arroita vs. Santa Teresa Institución Gineco Obstetrica S.A. de C.V. y Médica Sur S.A. B. de C.V. Ord. Civil Acuerdo. 2 Acdos. Núm. Exp. 1361/2018.

León Hernández Jerónimo vs. C Director del Registro Público de la Propiedad y del Comercio de la Ciudad de México y Hernández Jaramillo Concepción. Ord. Civil Acuerdos. 1 Acdo. Núm. Exp. 325/2024.

Mayoristas de Partes y Servicios S.A. de C.V. vs. Zeknas S.A. de C.V., Alejandre Ramírez Manuel y Díaz Sánchez Luis. Ejecutivo Mercantil Acuerdo. 1 Acdo. Núm. Exp. 677/2018.

Mazoy Kuri José Luis vs. Comercializadora Latinoamericana Kitsi Sapi de C.V. Controversias de Arrendamiento Civil Acuerdos. 1 Acdo. Núm. Exp. 679/2024.

Mireles Estens Beatriz vs. Pérez Piña Lilia Mireya y Pérez Álvarez María del Consuelo y Pérez Álvarez de Rodríguez María del Consuelo. Ord. Civil Se Desecha. 1 Acdo. Núm. Exp. 113/2025.

Nacional Monte de Piedad vs. Sánchez Soria Luis Ángel. Juris. Voluntaria Civil Acuerdo. 1 Acdo. Núm. Exp. 1051/2024.

Nieto Méndez María de Lourdes vs. Lohman Rueda María Cristina. Ord. Civil Acuerdo. 1 Acdo. Núm. Exp. 1887/2024.

Pérez Castellanos Abraham vs. Pérez Torres Salomón y Mejía Rojas Luis su Sucesión. Ord. Civil Acuerdo. 1 Acdo. Núm. Exp. 913/2024.

Publicaciones Citem, S.A. de C.V. vs. Andrés Conde Resendez. Ejecutivo Mercantil Acuerdos. 1 Acdo. Núm. Exp. 175/2014 Tomo II.

Reyes Hernández Felipa Juliana vs. Matías Camacho Rodrigo. Ord. Civil Acuerdos. 1 Acdo. Núm. Exp. 1225/2024.

Rodríguez Núñez Ma Olga de Los Ángeles vs. Ávila Barrios Basilia y Ávila Barrios Lesly Berenice y Ávila Barrios Ana Laura y Gudiño Olvera Deyanora Guadalupe y Ávila Barrios Germán y López Ávila Paola Camila y Castillo Ávila Jesús Iván y Castillo Ávila Evelin Afrodita y López Gómez Santiago y Gudiño Oliver Arieth Fernanda y López Gómez Luis Antonio y Sánchez López Ignacia y López Gómez José Guadalupe y López Gómez Leticia y Castañeda Arreguín Habacuc. Ord. Civil Acuerdos. 2 Acdos. en Expedientillo. Núm. Exp. 415/2024.

Sánchez Trejo Natalia vs. Téllez Orozco Josefa. Ord. Civil Acuerdo. 1 Acdo. Núm. Exp. 1789/2024.

Scotiabank Inverlat S.A., Institución de Banca Múltiple, Grupo Financiero Scotiabank Inverlat y Inversiones Firpo Sociedad Anónima de Capital Variable vs. López Rodríguez Fernando Ernesto y Osorio Salas Elizabeth. Especial Hipotecario Civil 1 Acdo. Núm. Exp. 521/2024.

Tip Auto, S.A. de C.V. vs. Procesadora de Chatarra y Equipo, S.A. de C.V. Ejecutivo Mercantil Acdo. Amparo. 2 Acdos. Núm. Exp. 1373/2024.

Unifin Credit S.A. de C.V. vs. Ri Constructora y Promotora S.A. de C.V. y Inmuebles Jom S.A. de C.V. y Jom Península S.A. de C.V. y Espinosa Becerra Teresita del Niño Jesús y de la Riva Fernández Luis Marcelo. Especial Hipotecario Civil Acuerdos. 6 Acdos. Núm. Exp. 1151/2024.

Urdapilleta Leyva Olivia vs. Rodríguez San Miguel Moreno Alberto. Ord. Civil Acuerdos. 1 Acdo. Núm. Exp. 1089/2024.

Valdivia García Felipe vs. Ortiz Torres Karla Esther. Juris. Voluntaria Civil Acuerdos. 1 Acdo. Núm. Exp. 141/2025.

Vilchis Gutiérrez Rafael vs. Oropeza Morales Víctor Jesús. Ejecutivo Mercantil Acuerdos. 1 Acdo. Núm. Exp. 271/2022.

Villanueva Montaño Maricela del Carmen vs. Banco Internacional Inmobiliario S.A. y C. Director del Registro Público de la Propiedad y del Comercio de la Ciudad de México. Ord. Civil Audiencia. 1 Acdo. Núm. Exp. 1181/2018.

Zambrano Campos Lorena vs. Solís Rosette Elodia. Ord. Civil no Publ. el 2- 04- 2025. 2 Acdos. Núm. Exp. 505/2016 Tomo III.

AUDIENCIA

Campos Sánchez de la Barquera Rocío Lucía vs. Sánchez de la Barquera Nava Vicente Emilio. Aud. Previa Ord. Civil. 1 Audiencia. Núm. Exp. 1149/2024.

SENTENCIAS DEFINITIVAS DEL 7 DE ABRIL DEL 2025

HSBC México, S.A., Institución de Banca Múltiple, Grupo Financiero HSBC División Fiduciaria Quien Actrua Únicamenteen su Carácter de Fiduciario del Fideicomiso Número F/258040, a Través de su Apoderado Tertius, S.A. P. I. de C.V. Sofom E. N. R vs. Crédito Inmobiliario, Sociedad Anónima de Capital Variable, Sociedad Financiera de Objeto Múltiple, Entidad No Regulada, C. Israel Ernesto Mondragón Ruvalcaba y Otros. Ord. Mercantil Sent. Def. 1 Núm. Exp. 137/2016

Maximiliano Gerardo Edith vs. Maximiliano Paula Juan Trinidad y Gerardo Martínez Ignacia Teresa. Ord. Civil Sent. Def. 1 Núm. Exp. 271/2024

SENTENCIA INTERLOCUTORIA

Ireowo, S.A. de C.V. vs. Larios Navarrete Teresa y Terroba Larios Víctor Manuel. Controversias de Arrendamiento Civil Sent. Interl. 2 Núm. Exp. 967/2024

Rodríguez Núñez Ma Olga de Los Ángeles vs. Ávila Barrios Basilia y Ávila Barrios Lesly Berenice y Ávila Barrios Ana Laura y Gudiño Olvera Deyanora Guadalupe y Ávila Barrios Germán y López Ávila Paola Camila y Castillo Ávila Jesús Iván y Castillo Ávila Evelin Afrodita y López Gómez Santiago y Gudiño Oliver Arieth Fernanda y López Gómez Luis Antonio y Sánchez López Ignacia y López Gómez José Guadalupe y López Gómez Leticia y Castañeda Arreguín Habacuc. Ord. Civil Sent. Interl. 1 Núm. Exp. 415/2024

EL SECRETARIO DE ACUERDOS
LIC. JUAN DE LA CRUZ ROSALES CHI

SECRETARÍA "B"
ACUERDOS DEL 7 DE ABRIL DEL 2025

Anaya Castillo María Guadalupe vs. Gobierno de la Ciudad de México y Fideicomiso de Recuperación Crediticia de la Ciudad de México Fidere y Fideicomiso Fondo Nacional de Habitaciones Populares Fonapo y Director del Registro Público de la Propiedad de la Ciudad de México. Ord. Civil 1 Acdo. Núm. Exp. 998/2024.

Autofinanciamiento Automotriz S.A. de C.V. vs. Guerrero Sandoval Omar y Sandoval Mendoza María del Socorro Adriana. Ejecutivo Mercantil Acuerdo. 3 Acdos. Núm. Exp. 54/2023.

Banco Actinver S.A. Institución de Banca Múltiple Grupo Financiero Actinver vs. Villagrána de la Torre Robertina, Gamez Velázquez Ignacio y Servicios Express de Transportes S.A. de C.V. Especial Hipotecario Civil 1 Acdo. Núm. Exp. 1194/2019 Tomo II 31- Iii- 25.

Banco Inmobiliario Mexicano S.A. Institución de Banca Múltiple vs. Grupo Remagui Constructor S de R.L. de C.V. y Trueba Jiménez Florentino y Fideicomiso Irrevocable de Garantía Identificado Con el Número 85101802 por Conducto de su Fiduciario. Ejecutivo Mercantil Acuerdo. 1 Acdo. Núm. Exp. 624/2024.

Banco Mercantil del Norte, S.A., Institución de Banca Múltiple, Grupo Financiero Banorte vs. Córdoba Frontana Luis Eugenio y Gutiérrez Souza Araceli. Especial Hipotecario Civil Acuerdo, Se Cita a Sent. Interlocutoria. 1 Acdo. Núm. Exp. 1108/2023.

Banco Mexicano S.A. hoy su Cesionario Administración de Carteras Nacionales S. de R. L. de C.V. hoy su Cesionario Oswaldo Muñoz Andrade vs. Impulsora Rojama S.A. de C.V. y Otro. Ejecutivo Mercantil 2 Acdos. Núm. Exp. 1004/1994 Tomo II 7- 4- 25.

Banco Mexicano S.A. hoy su Cesionario Adminsitración de Carteras Nacionales S. de R. L. de C.V. vs. Impulsora Rojama S.A. de C.V. y Otro. Ejecutivo Mercantil 1 Acdo. Núm. Exp. 1004/1994.

Banco Santander México S.A. Institución de Banca Múltiple Grupo Financiero Santander México vs. Cruz Sánchez Jesús Manuel. Especial Hipotecario Civil 1 Acdo. Núm. Exp. 800/2019 Tomo II 20- Enero- 2025.

SOLO CONSULTA
SOLO CONSULTA
SOLO CONSULTA

Carrillo Cruz Rosalía vs. La Viga 1416 Sociedad Anónima. Ord. Civil 1 Acdo. Núm. Exp. 954/2024.

Castillo García Valeria vs. Grupo Mexicano de Seguros S.A. de C.V. Ord. Civil Acuerdo, Se Acusa Rebeldia de la Parte Dem. para Contestar Agravios del Dem. vs. Auto 10- 01- 2024 Sigj 31 Tomo 1. 1 Acdo. Núm. Exp. 862/2022 Tomo II.

Chávez Luna Yolanda vs. Baños Santillán Flavia Beatriz. Ejecutivo Mercantil Acuerdo, Se Glosa Expedientillo. 1 Acdo. en Tercería. Núm. Exp. 1470/2024.

Decarome, Sociedad Anónima Promotora de Inversión de Capital Variable vs. J J Distribuciones S.A. de C.V. Yjesus de la Chica Ramírez. Ejecutivo Mercantil 1 Acdo. Núm. Exp. 1368/2024.

Flores Pérez Mayra Sugey vs. Médica Quirurgica del Sur y Canales de la Fuete Raymundo. Ord. Civil Puesta a Disposición. 1 Acdo. Núm. Exp. 272/2024.

G500 Sapi de C.V. vs. Centro de Servicios el Crucero S.A. de C.V. Ord. Mercantil 1 Acdo. Núm. Exp. 194/2025.

Gómez Lorenzo Pedro y Aguirre Díaz Adriana Matilde vs. Qualitas Compañía de Seguros S.A. de C.V. Ord. Civil Acuerdo, Se Aprueban Honorarios Perito Tercero en Discordia en Psicología. 1 Acdo. Núm. Exp. 1118/2023 Tomo 2, 9/Octubre/2024.

González Rosas su Sucesión Marco Antonio vs. Vilatuxe, Sociedad Anónima de Capital Variable y Rodríguez Rodríguez Francisco y el Eden Franquicias y Servicios, Sociedad Anónima de Capital Variable y González Rosas José Juan y González González Braulio y Mora Rodríguez Juan Gerardo y García Martínez Rodolfo Gerardo y González González Braulio y González Díaz María del Carmen y Pérez Fernández del Castillo Othón y Morales Pazos Rodolfo y Montalvo Saldívar María Elena y Instituto de la Función Registral en el Estado de México. Ord. Civil 1 Acdo. Núm. Exp. 1426/2024.

HSBC México Institución de Banca Múltiple Grupo Financiero HSBC División Fiduciaria en su Carácter de Fiduciario en el Fideicomiso Irrevocable Número F 243264 vs. Gómez Badillo Yolanda. Especial Hipotecario Civil 1 Acdo. Núm. Exp. 942/2017.

Iako Behar Iossif su Sucesión vs. Dagostini Chloe. Ord. Civil Perito Rinde Dictamen Pericial. 3 Acdos. Núm. Exp. 1004/2024.

Mantenimiento Integral Csmx S.A. de C.V. vs. Estafeta Mexicana, S.A. de C.V. Medios Preparatorios Civil 1 Acdo. Núm. Exp. 560/2024.

O. Farril Santoscoy Ernesto Gustavo vs. Bursametrica Casa de Bolsa S.A. de C.V. Ord. Mercantil 1 Acdo. Núm. Exp. 784/2023.

Pineda Pimentel Fernando vs. Rodríguez Azamar Manuel y Director Generl del Registro Público de la Propiedad y del Comercio de la Ciudad de México. Ord. Civil Acuerdo. 1 Acdo. Núm. Exp. 1828/2024.

Radiomovil Dipsa S.A. de C.V. y Operadora de Sites Mexicanos Sab de C.V. vs. Hernández Yáñez Guadalupe del Carmen. Controversias de Arrendamiento Civil 1 Acdo. en Expedientillo. Núm. Exp. 344/2023 Expdllo.

Ramírez García Giovanni vs. Seguros Inbursa S.A. Grupo Financiero Inbursa. Ord. Civil 1 Acdo. Núm. Exp. 1652/2024 Tomo II 28- Febrero- 2025.

Rocha Rodríguez Amalia María su Sucesión y Cheschistz Rodríguez Miguel Ángel su Sucesión vs. González Cadaval Ramos Eduardo y Guedea y Rincón Gallardo Amada. Medios Preparatorios Civil Acuerdo. 1 Acdo. Núm. Exp. 6/2025.

Romero Armenta Juan Manuel y Encinas Espinoza Guadalupe vs. Grupo Mexicano de Seguros S.A. de C.V. Ord. Civil Acuerdo, Apel. por Dem vs. Auto 25 Marzo 2025 Efecto Devl. Tramitación Inmediata. 2 Acdos. Núm. Exp. 474/2024.

Santiago Barquet Karim Francisco vs. Lonai Group Property Services S.A. Decv y Scotiabank Inverlat Sociedad Institución de Banca Múltiple Grupo Financiero Scotiabank Inverlat. Ord. Civil Acuerdo, Autr. de Personas de Scotiabank. 1 Acdo. Núm. Exp. 152/2020 Tomo II.

Segura García Víctor Hugo como Cesionario de Intermediación Inmobiliaria Gutza S.A. de C.V. como Cedente vs. Ramos Martínez Elizabeth. Especial Hipotecario Civil Acuerdo. 1 Acdo. Núm. Exp. 1218/2012 Tomo II.

Sela Madaleno Carmen su Sucesión vs. Pineda Jesús. Medios Preparatorios Civil 1 Acdo. Núm. Exp. 1144/2023.

Sistema Único de Autofinanciamiento S.A. de C.V. vs. Carlos Alberto Aguirre Ramírez. Ejecutivo Mercantil Acuerdo, Se Cita a Sent. Interl. Respecto de Recurso de Revocación. 1 Acdo. Núm. Exp. 1366/2024.

MAL PUBLICADOS

Tomás Caballero Muñoz su Sucesión y Canizal Meza Felícitas vs. Rivas Soto Érika y Caballero Rivas Marco Elías y Caballero Rivas Priscila. Ord. Civil 1 Acdo. Núm. Exp. 12/2025.

NO PUBLICADOS

Abundes Mondragón José Edgar vs. Campos Ortiz Celia su Sucesión. Ejecutivo Mercantil Acuerdo. 1 Acdo. Núm. Exp. 168/2021 Tomo 2, 24/Octubre/2024.

Alejandra Sánchez Alcántara vs. Pacheco Reyes Eduardo. Especial Hipotecario Civil Acuerdo. 1 Acdo. Núm. Exp. 1064/2010 Tomo 2. 1- Agosto- 24.

Alonso Navarro Daniel vs. Reza Cervantes María Eugenia. Ord. Civil 1 Acdo. Núm. Exp. 48/2021.

Anaya Castillo María Guadalupe vs. Gobierno de la Ciudad de México y Fideicomiso de Recuperación Crediticia de la Ciudad de México Fidere y Fideicomiso Fondo Nacional de Habitaciones Populares Fonapo y Director del Registro Público de la Propiedad de la Ciudad de México. Ord. Civil 1 Acdo. Núm. Exp. 998/2024.

Arcos Reséndiz María de Jesús vs. López de la Fuenta Tomás Hermilo y Chávez Quiroz María Patricia. Especial Hipotecario Civil Acuerdo, Se Cumpliment Requermiento de 6a Sala, Precluyendo el Derecho del Notario 11 para Expresar Agravios de Apel. Preventiva y Se Ordena Devolución de Autos y Documentos a Sala. 2 Acdos. Núm. Exp. 500/2023.

Arrendadora Afirme Sociedad Anónima de Capital Variable Sociedad Financiera de Objeto Múltiple Entidad Regulada Afirme Grupo Financiero vs. Anabelle Melisa Rentería Solórzano. Ejecutivo Mercantil 1 Acdo. Núm. Exp. 1388/2024.

Autofinanciamiento Automotriz S.A. de C.V. vs. Guerrero Sandoval Omar y Sandoval Mendoza María del Socorro Adriana. Ejecutivo Mercantil Acuerdo, Se Ordenan Oficios de Busqueda de la Dem. María del Socorro Adriana Guerrero Sandoval. 1 Acdo. Núm. Exp. 54/2023.

Banco Inmobiliario Mexicano S.A. Institución de Banca Múltiple vs. Grupo Remagui Constructor S de R.L. de C.V. y Trueba Jiménez Florentino y Fideicomiso Irrevocable de Garantía Identificado Con el Número 85101802 por Conducto de su Fiduciario. Ejecutivo Mercantil Acuerdo, Se Contestan Excepciones y Defensas de Grupo Remagui Constructor, S. de R. L. 1 Acdo. Núm. Exp. 624/2024.

Banco Mercantil del Norte S.A. Institución de Banca Múltiple, Grupo Financiero Banorte, como Cesionario de BBVA Bancomer, por su Propio Derecho y Causahabiente de Hipotecaria Nacional S.A. de C.V., Sociedand Financiera de Objeto Múltiple, Entidad Regulada, Grupo Financiero BBVA Bancomer vs. Hernández García Héctor Gerardo. Especial Hipotecario Civil Acuerdo, Se Señala Nueva Fecha para el Remate, y Ordena Exh. a San Luis Potosí. 1 Acdo. Núm. Exp. 1318/2011 Tomo 2, 23/Octubre/2024.

Banco Mercantil del Norte S.A. Institución de Banca Múltiple, Grupo Financiero Banorte, como Cesionario de BBVA Bancomer S.A. Institución de Banca Múltiple, Grupo Financiero BBVA Bancomer por su Propio Derecho como Causahabiente de Hipotecaria Nacional S.A. de C.V. vs. Porrás Lozada Jesús. Especial Hipotecario Civil 1 Acdo. en Expedientillo. Núm. Exp. 1046/2016 Expdllo.

Banco Mercantil del Norte S.A. Institución de Banca Múltiple Grupo Financiero Banorte vs. Ariasa S.A. de C.V. y Aridjis Vázquez Nicias René y Aridjis Alcaraz Jéssica. Providencias Precautorias Civil Acuerdo, Se Ordena Oficio Al Siara y Al Rppc. 1 Acdo. Núm. Exp. 420/2022.

Banco Monex, Sociedad Anónima, Institución de Banca Múltiple, Monex Grupo Financiero vs. Ávila Torres Arturo. Ejecutivo Cuantía Menor Mercantil Acuerdo, la Parte Actora Se Manifiesta Respecto del Auto de Radicación. 1 Acdo. Núm. Exp. 1298/2024 Tomo II.

Bayata y Asociados S. C vs. Pérez Gavilan Arias Eduardo. Ord. Civil Acuerdo. 1 Acdo. Núm. Exp. 1074/2008 Tomo III 27- Enero- 2025.

Bedoya Martínez León Felipe vs. C Director del Registro Público de la Propieda y del Comercio de la Ciudad de México y Gobierno de la Ciudad de México y Instituto de Administración y Avaluos de Bienes Nacionales. Ord. Civil Acuerdo, Se Ordenan Cédulas de Notificación. 1 Acdo. Núm. Exp. 892/2023.

Cano Jiménez Jorge vs. Zavala Linares Dora Alicia y Otro. Especial Hipotecario Civil Acuerdo, Se Ordena Girar Oficio Al Archivo Judicial. 1 Acdo. en Expedientillo. Núm. Exp. 1106/2011 Expedientillo.

Castillo Hernández María Agripina vs. De la Peña Olvera Alejandro Carlos. Especial Hipotecario Civil 2 Acdos. Núm. Exp. 660/2006 Tomo II.

SOLO CONSULTA
SOLO CONSULTA
SOLO CONSULTA

Castro Valles Munoz Rafael y Castro Valles Munoz Fernando vs. Castro Cortés Bernardo. Ord. Civil 1 Acdo. Núm. Exp. 156/2025 Exp. Principal.

Cibanco, Sociedad Anónima vs. Romero Pena Pedro Hugo y Trejo Salazar Rocío Carolina. Juris. Voluntaria Civil Se Ordena Exh. Electrónico. 1 Acdo. Núm. Exp. 770/2024.

Elizalde Moreno Eduardo vs. Coba Elizalde Claudia. Ord. Civil Acuerdo. 1 Acdo. Núm. Exp. 1248/2022.

Gómez Lorenzo Pedro y Aguirre Díaz Adriana Matilde vs. Qualitas Compañía de Seguros S.A. de C.V. Ord. Civil 2 Acdos. Núm. Exp. 1118/2023 Tomo 2, 9/Octubre/2024.

Hernández Velázquez María Guadalupe vs. Reyes Figueroa Roberto Carlos y Reyes Figueroa Miguel Ángel. Ejecutivo Mercantil Acuerdo, Se Ordena Expedir Copias Con Vista a la Contraria. 1 Acdo. Núm. Exp. 1310/2024.

Hipotecaria Nacional S.A. de C.V. Sociedad Financiera de Objeto Múltiple Entidad Regulada Grupo Financiero BBVA Bancomer O. su Cesionaria Banco Mercantil del Norte S.A. Institución de Banca Múltiple Grupo Financiero Banorte vs. Castro Jarquín José Arturo. Especial Hipotecario Civil Acuerdo, Se Ordena Oficio Al Archivo Judicial. 1 Acdo. en Expedientillo. Núm. Exp. 1368/2010 Expedientillo.

HSBC México Sociedad Anónima Institución de Banca Múltiple Grupo Financiero HSBC División Fiduciaria en su Carácter de Fiduciario del Fideicomiso Irrevocable Identificado Con el Número F250295 vs. Rodríguez Salmerón Juan Manuel. Especial Hipotecario Civil Acuerdo. 1 Acdo. Núm. Exp. 1552/2024.

HSBC vs. Páez Villegas Nubia Margot. Especial Hipotecario Civil 1 Acdo. Núm. Exp. 552/2024.

Igm Kavadarci S.A. de C.V. vs. Instalaciones Palorosa S.A. de C.V. Ejecutivo Mercantil Acuerdo, Vista Al Perito Tercero en Discordia Con Manifestaciones de la Parte Actora. 1 Acdo. Núm. Exp. 476/2023 Tomo 2, 31/Octubre/2024.

Lira Villarespe Virginia vs. Estrada Hernández Gabriela Denisse y Estrada León Manuel. Controversias de Arrendamiento Civil Acuerdo, Se Ordena Ced. de Notificación. 1 Acdo. Núm. Exp. 1220/2024.

López Mondragón Ana Karen como Cesionaria de HSBC México, S.A. Institución de Banca Múltiple, Grupo Financiero HSBC, División Fiduciaria como Fiduciario en el Fideicomiso Irrevocable F-233595 como Cedente vs. Correa Rodríguez Mauricio Alfonso. Especial Hipotecario Civil Acuerdo, Se Tiene por Conforme a la Dem. Con Avalúo. 1 Acdo. Núm. Exp. 1354/2018.

Mejía Chávez Patricia vs. Rosales Rodríguez Rodolfo. Ord. Civil Acuerdo, Se Ordena Oficio. 1 Acdo. Núm. Exp. 322/2024.

Melchor Ruíz María Guadalupe vs. Baños Santillán Flavia Beatriz. Ejecutivo Mercantil Acdo. Se Cierra Tomo I. 1 Acdo. Núm. Exp. 1470/2024.

Melchor Ruíz María Guadalupe vs. Baños Santillán Flavia Beatriz. Ejecutivo Mercantil Acuerdo. 3 Acdos. Núm. Exp. 1470/2024 Tomo II 3- Abril- 2025.

Moreno Cruz María de Jesús vs. C Director del Registro Público de la Propiedad y del Comercio de la Ciudad de México y Sillero Barrera Fidel. Ord. Civil Acuerdo. 1 Acdo. Núm. Exp. 1030/2023.

Moreno Ponce su Sucesión Flor del Rosario vs. Banco del Atlántico S.A. Integrante del Grupo Financiero Gmb Atlántico Sociedad Anónima de Capital Variable. Especial Hipotecario Civil 1 Acdo. Núm. Exp. 492/2023.

Nacional Financiera S.N.C. Insgtitución de Banca de Desarrollo en su Carácter de Fiduciaria del Fideicomiso Irrevocable Indentificación Con el Número 80730 vs. Comercializadora de Productos de Maíz Ageda de México S.A. de C.V., Martín Ochoa Anwar Rubén y Briceño Cervantes Olivia su Sucesión. Ord. Mercantil Acuerdo, Se Cita a Sent. Interlocutoria. 1 Acdo. Núm. Exp. 1434/2019 Tomo II 13- 3- 25.

Olguín Olivares Carlos Daniel su Sucesión vs. Becerril Ramírez Matías y Gómez Gongora Jesús. Ord. Civil 1 Acdo. Núm. Exp. 1658/2024.

Operadora de Aviación General de Toluca, S.A. de C.V. vs. Aviarrendamientos, S.A. de C.V. Controversias de Arrendamiento Civil Acuerdo, Apel. en contra de la Sent. Def. por Parte Actora, Admitida en Efecto Devoliutivo de Tramitación Inmediata. 2 Acdos. Núm. Exp. 1300/2023.

Ortiz Duarte Fernando su Sucesión y Reyes Romero Esperanza su Sucesión vs. Ortiz Reyes Ariel. Ord. Civil Acuerdo. 1 Acdo. Núm. Exp. 674/2024.

Panamericana de Competencias S.A. P. I. de C.V. vs. Hernández Martínez Magdaleno y/o Ord. Civil Acdo. Se Deja Insubsistente el Emplaz. de Magdaleno Hernández Martínez. 1 Acdo. Núm. Exp. 442/2015 Tomo IV.

Peñaloza Sandoval David vs. Eden Marine Ventures Ltd. y Otros. Ord. Mercantil 2 Acdos. Núm. Exp. 1768/2024.

Santiago Barquet Karim Francisco vs. Lonai Group Property Services S.A. Decv y Scotiabank Inverlat Sociedad Institución de Banca Múltiple Grupo Financiero Scotiabank Inverlat. Ord. Civil Acuerdo, Apel. Preventiva por la Dem. Lonai vs. Auto 19 Marzo 2025. 1 Acdo. Núm. Exp. 152/2020 Tomo II.

Secreto. Ejecutivo Mercantil Acuerdo, Se Ordenan Cédulas de Notificación. 1 Acdo. Núm. Exp. 1570/2024.

Segura García Víctor Hugo como Cesionario de Intermediación Inmobiliaria Gutza S.A. de C.V. como Cedente vs. Ramos Martínez Elizabeth. Especial Hipotecario Civil Acuerdo. 1 Acdo. Núm. Exp. 1218/2012 Tomo II.

Servicios Comerciales Case, S.A. de C.V. vs. Nova Textil Rivera Hermanos y Asociados, S.A. de C.V. Ejecutivo Mercantil 1 Acdo. en Expedientillo. Núm. Exp. 526/2004.

Silvera Tawil Hilel Eduardo, Minkow Korzenny Thelma, Ávalos Peña Mauricio, Penhas Yomtow Jerusalmi, Tobal Btesh Marcel Selim y Penhas Yomtow Jerusalmi Lázaro vs. Cherem Behar David y Dez Construcciones S. C. Ord. Civil 1 Acdo. Núm. Exp. 334/2020 Tomo II Principal.

Spectre Empresarial S.A. de C.V. como Cesionario de Banco Inmobiliario Mexicano, S.A., Institución de Banca Múltiple, antes Hipotecaria Casa Mexicana, S.A. de C.V., Sociedad Financiera de Objeto Múltiple, Entidad No Regulada vs. López Briceño Miguel Gerónimo. Especial Hipotecario Civil 1 Acdo. Núm. Exp. 598/2020.

Valadez Morales Jacqueline vs. Kalis González Guillermo su Sucesión. Ord. Civil Acuerdo, Se Ordena Oficio. 1 Acdo. Núm. Exp. 1114/2023.

Velázquez Arredondo Fabiola vs. Hernández Galván María Elena y Mena López Jesús su Sucesión. Ord. Civil Acuerdo. 1 Acdo. Núm. Exp. 1174/2023.

AUDIENCIA

Iako Behar Iossif su Sucesión vs. Dagostini Chloe. Aud. de Desahogo de Pruebas, Alegatos Ord. Civil. 1 Audiencia. Núm. Exp. 1004/2024.

Rodríguez Garin Lilia Ana María vs. Rodríguez Garin Emeterio Apolonio. Aud. de Desahogo de Pruebs. Ord. Civil. 1 Audiencia. Núm. Exp. 260/2022 Tomo 2.

SENTENCIAS DEFINITIVAS DEL 7 DE ABRIL DEL 2025

Zepeda Carrillo Leonardo Rigoberto vs. Juárez Rosas María Dolores su Sucesión y Carrillo Gómez Francisco su Sucesión. Ord. Civil Sent. Def. 1 Núm. Exp. 1368/2023

SENTENCIA INTERLOCUTORIA

Ávalos González Héctor vs. León Durán Joel Mario. Ejecutivo Cuantía Menor Mercantil Sent. Interl. 1 Núm. Exp. 1250/2024 Tomo II 26- Febrero- 2025

LA SECRETARIA DE ACUERDOS
LIC. LUZ MARIANA GRANADOS GUTIÉRREZ

TRIGÉSIMO DE LO CIVIL

SECRETARÍA "A"
ACUERDOS DEL 7 DE ABRIL DEL 2025

Amézcua Reyes Rosalía vs. Zúñiga Flores Luis Severiano. Ord. Civil no Publ. del 02 de Abril del 2025. 1 Acdo. Núm. Exp. 769/2024.

Banco B. H. C., S.N.C. vs. Ecologia S.A. de C.V. Ejecutivo Mercantil 1 Acdo. Núm. Exp. 913/2015 Tomo II.

Banco Mercantil del Norte, Sociedad Anónima, Institución de Banca Múltiple, Grupo Financiero Banorte vs. Joaquín Guadarrama Maya y Silvia Vargas Aguilar. Especial Hipotecario Civil 1 Acdo. Núm. Exp. 1067/2016 Exp. Principal Tomo II.

Banco Santander México S.A. Institución de Banca Múltiple, Grupo Financiero Santander México hoy su Cesionario Martín Sánchez Sánchez vs. Vargas Reyes José Antonio y Dávalos Arana de Vargas Leticia. Especial Hipotecario Civil Amparo 274- 25- IV. 1 Acdo. en Amparo. Núm. Exp. 869/2019 Amparo 274/2025- IV Promov. X José Antonio Vargas Reres y Otro.

Bancomer S.A. vs. Cuesta Rodríguez Higinio. Ejecutivo Mercantil 1 Acdo. Núm. Exp. 1741/1995.

SOLO CONSULTA
SOLO CONSULTA
SOLO CONSULTA

BBVA Bancomer, S.A. Institución de Banca Múltiple Grupo Financiero BBVA Bancomer hoy Sólida de Administradora de Portafolios, S.A. de C.V., hoy Arrendadora y Factor Banorte, S.A. de C.V. Sociedad Financiera de Objeto Múltiple Entidad Regulada, Grupo Financiero Banorte, hoy su Cesionaria Andrea González Jiménez vs. Juan Amado Aldaraca Rendón y Argelia Razo Figueroa. Especial Hipotecario Civil 1 Acdo. Núm. Exp. 1141/2019 Tomo II.

Big Eye Marketing And Technologies S.A. de C.V. vs. Abonza Vilchis Andrés Erick y Hernández Ortiz Norma Angélica. Vía de Apremio Civil Expedientillo. 1 Acdo. Núm. Exp. 481/2023.

Bustamante Cañedo José Edgar vs. Pérez Moreno Víctor y Cía. Veracruzana de Inversiones Urbanas S.A. de C.V. y Registro Público de la Propiedad y de Comercio de la Ciudad de México. Ord. Civil 3 Acdos. Núm. Exp. 153/2025.

Cabrera Contreras Usiel Janai y Saucedo Alapizco Frida Guadalupe vs. Qualitas Compañía de Seguros S.A. de C.V. Ord. Civil Expedientillo. 1 Acdo. Núm. Exp. 17/2025.

Carril María Esther vs. Flores María Victoria y Cruz Filemón. Ord. Civil 1 Acdo. Núm. Exp. 203/2025.

Consorcio Distribuidor Químico Insdustrial S.A. de C.V. vs. Prorusa S.A. de C.V. y Rueda Olascoaga José Luis y Rueda Muñoz Javier. Ejecc. de Garantías Otorgadas Mediante Prenda Sin Transmisión de Pos. y Fideicomiso de Garantía (Procedimiento Extrajudicial) Mercantil Expedientillo. 1 Acdo. en Expedientillo. Núm. Exp. 1333/2024.

Consorcio de Obras y Dragados Marítimos, S. S. de C.V. vs. José Enrique Zapata Vales. Ejecutivo Mercantil 1 Acdo. Núm. Exp. 273/2015 Tomo II.

Dessetec Desarrollo de Sistemas, Sociedad Anónima de Capital Variable vs. Miguel Posada López y/o Especial Hipotecario Civil Tomo II. 1 Acdo. Núm. Exp. 87/2008 Tomo II.

Díaz de Guzmán Georgina Carlota Rosaura y Everardo Lamberto Machuca vs. Tlazalo Jácome Arturo Israel, Tlazalo Hernández Edgar Narciso, Hernández Reyes Yolanda, Aguilar Ramírez Martha Abigail, Tlazalo Cruz Diego Jair, Ramírez Herrera Julia, Rojas Macías Martín, Tlazalo Jácome Graciela, Raymundo Hernández Rufina, Rafael Fernández Jácome y/o Rafael Fernández Mejía, Rojano Aguilar Rodolfo, Jácome Sánchez Margarita y Vélez Cortés Román. Controversias de Arrendamiento Civil 1 Acdo. Núm. Exp. 409/2018 Tomo III.

Flandes Barrios Francisco Javier vs. González Oliva Ricardo y Lezama Durán Vicente. Controversias de Arrendamiento Civil 1 Acdo. Núm. Exp. 1633/2024.

Flores Nava Jaime vs. Juárez Ornelas Yesenia del Carmen. Controversias de Arrendamiento Civil Expedientillo. 1 Acdo. Núm. Exp. 521/2024.

García González Esther su Sucesión vs. Tostado Hernández Raúl. Ord. Civil Auto Oficio de Amp. 565- 25- III. 1 Acdo. Núm. Exp. 1035/2018 Tomo II.

Maya Ramírez Miriam vs. Sepúlveda Valadez Leticia y Quien Acostumbra Usar Indistintamente el Nombre de Sepúlveda Valadez de Aguilar Leticia. Especial Hipotecario Civil 1 Acdo. Núm. Exp. 1247/2024.

Moranchel Pocaterra José Leopoldo vs. Gijón Hurtado Miguel Ángel y Gijón Jiménez Filemón. Ord. Civil 1 Acdo. Núm. Exp. 1887/2024.

Muñoz González Gloria María del Rocío vs. González Crespo Ximena y Bárcenas Sandoval Luis Rogelio y Sandoval Ramírez Juana. Controversias de Arrendamiento Civil Amparo 1022-24- II. 2 Acdos. en Amparo. Núm. Exp. 1229/2024 Amparo 1022/2024- II.

Olivares Navarro Cristhian Omar vs. Grupo Mexicano de Seguros S.A. de C.V. Ord. Civil 1 Acdo. Núm. Exp. 929/2024.

Oviedo Martínez Liliana vs. Circuit Reyes Marina Eugenia Terry y Montalvo de la Rosa Carlota Leticia. Ejecutivo Mercantil 2 Acdos. Núm. Exp. 1683/2024.

Portafolio de Negocios S.A. de C.V. Sofom E. R vs. Micro Herramientas, S.A. de C. V, María Enriqueta Castelltort Polo También Conocida como María Enrique Castelltort Polo, Fabián Crisóstomo Camba, Araceli Soto Castelltort y Fabián Julián Crisóstomo Reyes. Ejecutivo Mercantil 2 Acdos. Núm. Exp. 581/2018 Tomo III.

Rebollo Duarte Alberto del Sagrado Corazon vs. Puig Soto Alicia. Ejecutivo Mercantil 1 Acdo. Núm. Exp. 1511/2024.

Recipot, Sociedad Anónima Promotora de Inversión de Capital Variable hoy Zendere Holding Inversiones, Sociedad Anónima Promotora de Inversión de Capital Variable hoy Recipot, Sociedad Anónima Promotora de Inversión de Capital Variable vs. Fernández Ruíz Josué Israel y Otro. Especial Hipotecario Civil 1 Acdo. Núm. Exp. 863/2011 Tomo II.

Recuperadora de Deuda Hipotecaria S. de R. L. de C.V. vs. Rodríguez Sierra José Ramón y Silvia Jiménez Alvarado. Especial Hipotecario Civil 1 Acdo. Núm. Exp. 613/2016.

Rodríguez Campos Nohemí Itzel y Rodríguez Campos Flor Aydee vs. Campos Domínguez José Delfino y Quien También Usa el Nombre de José Campos Domínguez y José Campos Juárez Quien También Usa el Nombre de José Campos su Sucesión. Ord. Civil 1 Acdo. Núm. Exp. 181/2025.

Saldaña Vázquez Daniel vs. De la Rosa García José Humberto. Ejecutivo Mercantil no Publ. del 04 de Abril del 2025. 1 Acdo. Núm. Exp. 1523/2024.

Sánchez Herrera Alejandro vs. Sindicato Único de Trabajadores de la Universidad Autónoma de la Ciudad de México. Ejecutivo Mercantil no Publ. del 04 de Abril del 2025. 2 Acdos. Núm. Exp. 1517/2024.

Silrendel, Sociedad de Responsabilidad Limitada de Capital Variable vs. Petra Esther Gabriela Galicia Culebro. Especial Hipotecario Civil Amparo 215- 25. 1 Acdo. en Amparo. Núm. Exp. 1127/2008 Amparo 215/2025 Promov. por Castillo Parra Edgar Iván.

Sociedad Hipotecaria Federal, Sociedad Nacional de Crédito, Institución de Banca de Desarrollo en su Carácter de Fiduciario Sustituto del Fondo de Operación y Financiamiento Bancario a la Vivienda vs. Lezama Tenorio Juan Venustiano. Especial Hipotecario Civil Expdllo. de Amparo 359- 12. 1 Acdo. en Amparo. Núm. Exp. 359/2012 Amparo 856/2017.

Solís Osorio Ma de Lourdes y Caltenco Solís Viridiana Lilián y Caltenco Solís Raúl Beder vs. Labiomola S.A. de C.V. Juris. Voluntaria Civil 1 Acdo. Núm. Exp. 1291/2024.

Soto López Bianka Adilenne vs. Axa Seguros S.A. de C.V. Ord. Civil 1 Acdo. Núm. Exp. 201/2025.

Tangerine Pomelo Group S.A. P. I. de C.V. vs. Martínez Martínez David. Providencias Precautorias Civil 1 Acdo. en Expedientillo. Núm. Exp. 1319/2024.

Valenzuela Armas Martín vs. Suárez del Real Salazar Belem y Cuevas Suárez del Real Felipe y Cuevas Suárez del Real Ana María Elvira y Cuevas Suárez del Real María Belem y Cuevas Suárez del Real María Elena y Cuevas Suárez del Real Angélica Soledad. Ord. Civil 1 Acdo. Núm. Exp. 935/2022 Tomo II.

Vélez Alarcón Hilda Patricia vs. Castillo Corella Samuel. Ejecutivo Mercantil no Publ. del 01 de Abril del 2025. 1 Acdo. Núm. Exp. 183/2023.

Verdiguel Morán Guillermo vs. García Verdiguel Estefani Cristi. Ord. Civil 2 Acdos. Núm. Exp. 63/2025.

De la Cruz Aguilar Acxel Rafael vs. BBVA Seguros México S.A. de C.V. Grupo Financiero BBVA México y Grupo Financiero BBVA México y antes Seguros BBVA Bancomer S.A. de C.V. Ejecutivo Civil 2 Acdos. Núm. Exp. 1233/2024 Tomo II.

AUDIENCIA

Portafolio de Negocios S.A. de C.V. Sofom E. R vs. Micro Herramientas, S.A. de C. V, María Enriqueta Castelltort Polo También Conocida como María Enrique Castelltort Polo, Fabián Crisóstomo Camba, Araceli Soto Castelltort y Fabián Julián Crisóstomo Reyes. Ejecutivo Mercantil. 1 Audiencia. Núm. Exp. 581/2018 Tomo III.

SENTENCIA INTERLOCUTORIA
NO PUBLICADOS

Grupo Pideco S.A. de C.V. Sofm, Enr vs. Mariscal Rodríguez Efrén. Ejecutivo Mercantil Sent. Interl. no Publ. del 04 de Abril del 2025 1 Núm. Exp. 1507/2024

LA SECRETARIA DE ACUERDOS
LIC. ALEJANDRA EDUWIGES MARTÍNEZ LOZADA

SECRETARÍA "B"
ACUERDOS DEL 7 DE ABRIL DEL 2025

Adrián Mendoza Varelademandado vs. Rodríguez de la Mora Miguel Ricardo y/o Reyes Velázquez Miguel Ángel y/o Campos Solares Jesús. Ejecutivo Cuantía Menor Mercantil 1 Acdo. Núm. Exp. 1532/2024 Tomo II.

Arrendadora y Factor Banorte, Sociedad Anónima de Capital Variable, Sociedad Financiera de Objeto Múltiple, Entidad Regulada, Grupo Financiero Banorte, antes Sólida Administradora de Portafolios

SOLO CONSULTA
SOLO CONSULTA
SOLO CONSULTA

S.A. de C.V., Sociedad Financiera de Objeto Múltiple, Entidad Regulada, Grupo Financiero Banorte vs. José Manuel Gueta Guzmán. Oral Paz Civil 1 Acdo. Núm. Exp. 1220/2024 Tomo II.

Banco Mercantil del Norte Sa, Institución de Banca Múltiple, Grupo Financiero Banorte, hoy su Cesionario Armando Alonso Garza vs. Orozco Castaneda Javier. Especial Hipotecario Civil 1 Acdo. Núm. Exp. 782/2023.

Ci Banco S.A. Institución de Banca Múltiple en su Carácter de Fiduciario en el Fideicomiso Irrevocable Número F/00238 vs. Juan Enrique Solís Plata. Especial Hipotecario Civil 1 Acdo. Núm. Exp. 1250/2018 Tomo II.

Cibanco, Sociedad Anónima Institución de Banca Múltiple, en su Carácter de Fiduciario del Fideicomiso Identificado Con el Número F/00360 (F Diagonal Cero, Cero, Trescientos Sesenta) vs. Rodríguez Nieto Jorge y Otro. Especial Hipotecario Civil 2 Acdos. Núm. Exp. 1184/2009 Tomo II.

Finae Sociedad Anónima Promotora de Inversión de Capital Variable Sociedad Financiera de Objeto Múltiple Entidad No Regulada vs. Abarca Saint Martín Kevin Jesús y Saint Martín Macías Patricia. Ejecutivo Mercantil Acuerdo. 1 Acdo. Núm. Exp. 1898/2024.

Garduño Torres Liliana Nadezhda vs. Torres Juárez Graciano su Sucesión y Buenrostro Álvarez Juan José su Sucesión y C Director del Registro Público de la Propiedad y de Comercio de la Ciudad de México. Ord. Civil Acuerdo. 2 Acdos. Núm. Exp. 144/2025.

González Morales María Eugenia vs. Rosas González Claudia. Vía de Apremio Civil 1 Acdo. Núm. Exp. 200/2025.

Guati Rojo Sánchez Raúl vs. Soto Navarro Alfredo. Ord. Civil Acuerdo. 1 Acdo. Núm. Exp. 22/2025.

Ideale Bau, Sociedad Anónima de Capital Variable vs. Trefo Desierto de Los Leones S.A. de C.V. Ord. Mercantil 1 Acdo. Núm. Exp. 348/2018 Tomo III.

Luraschi Alarcón Rosa María vs. Roque Ayestaran Amilkar. Ord. Civil 1 Acdo. Núm. Exp. 1004/2019 Tomo II.

María Isabel Hernández Monroy vs. Jorge Fdo García Arvide. Controversias de Arrendamiento Civil 1 Acdo. Núm. Exp. 430/2017.

Monroy López Salvador Privato vs. Noriega Pérez José Noel. Juris. Voluntaria Civil 1 Acdo. Núm. Exp. 662/2024.

Montepio Luz Saviñon, Institución de Asistencia Privada vs. Cosme Rojas Rocío Virginia, Rojas Corredos M Inés, Quien También Acostumbra a Usar Los Nombres de Ma Inés Rojas Corredos, María Inés Rojas Corredor María Inés Rojas de Cosme y-o. Inés Rojas Corredor. Especial Hipotecario Civil Acuerdo. 1 Acdo. Núm. Exp. 564/2020.

Nieto Arteaga Arcadia vs. Méndez Martínez José Policarpo su Sucesión y Morales Torres Remedios y C Director del Registro Público de la Propiedad y del Comercio de la Ciudad de México. Ord. Civil Acuerdo. 2 Acdos. Núm. Exp. 28/2025.

Ortega Atrain Marciano vs. Grupo Mexicano de Seguros S.A. de C.V. Ord. Civil 1 Acdo. Núm. Exp. 464/2022 Tomo II.

Rafael Reyes Torres y Aurora López Ramírez. Ord. Civil Expdllo. de Amparo 805- 24- V. 1 Acdo. en Amparo. Núm. Exp. 124/1986 Amparo 805/2024 Promov. por Rafael Reyes Torres y Aurora López Ramírez.

Ramírez Lemus Rodrigo vs. Dimensión Asesores, S.A. de C.V. Ord. Civil Acuerdo. 1 Acdo. Núm. Exp. 82/2012.

Romero Cortés Marco Alfonso vs. Medina Roldán Ángel Fernando y Aguilar Roldán María del Pilar. Ejecutivo Cuantía Menor Mercantil 2 Acdos. Núm. Exp. 1478/2024 Tomo II.

Romero Martínez Ana María vs. Mier y Terán Refugio Marta y-o. Martha Mier y Terán. Ord. Civil 1 Acdo. Núm. Exp. 202/2025.

Salgado Monroy Daniel vs. Clínica de Servicio de Hemodialisis Nefrored Ci3m- Hemodiálisis y Ramírez González Alfredo y de la Rosa Ana María y Moron Mendoza Andrés y Díaz de León Pamela y Fonseca González Joel Enrique. Ord. Civil Acuerdo. 1 Acdo. Núm. Exp. 1280/2022.

Sarabia Ruíz Sonia Elizabeth vs. Prietogiovana de Llano Julieta y Quien También Utiliza el Nombre de Julieta Prieto de Llano y Llano Torre Fernando. Ord. Civil 1 Acdo. Núm. Exp. 1842/2024.

Secreto. Ejecutivo Mercantil Acuerdo. 1 Acdo. Núm. Exp. 530/2024.

Torresarpi Marti Xavier Winston vs. Federico Armando Castillo González y Hospital Ángeles del Pedregal, S.A. de C.V. Ord. Civil 2 Acdos. Núm. Exp. 504/2017 Tomo Viii.

Unifin Financiera, S.A. B. de C.V. y Unifin Credit, S.A. de C.V., Sofom. E. N. R vs. Exportadora de Citricos San Gabriel, Sociedad Anónima de Capital Variable y Olivares Ahumada Rolando. Vía de Apremio Civil Acuerdo. 2 Acdos. Núm. Exp. 1696/2024.

Xacur Eljure Jacobo vs. Bancomer, S.A. hoy Bancomer, S.A., BBVA México, S.A. Institución de Banca Múltiple Grupo Financiero BBVA México y Otro. Ord. Mercantil 1 Acdo. Núm. Exp. 330/1996 Tomo IV.

Zavala López-maria Esther Magdalena Beatriz vs. Martínez Martínez Sandra Rebeca. Especial Hipotecario Civil Acuerdo. 1 Acdo. Núm. Exp. 274/2020 Tomo II.

Zubiate Rosas Juan Manuel vs. Santamaría Rosas María Eugenia. Especial Hipotecario Civil Acuerdo. 1 Acdo. Núm. Exp. 718/2017.

HSBC México, Sociedad Anónima, Institución de Banca Múltiple, Grupo Financiero HSBC, División Fiduciaria, en su Carácter de Fiduciario en el Fideicomiso Irrevocable de Administración Fuente Pago y Garantía F/258024 vs. Cyntia Magaly Bueno y Barrios. Especial Hipotecario Civil Expedientillo. 1 Acdo. Núm. Exp. 1424/2011.

NO PUBLICADOS

Daimler Financial Services México, S. de R. L. de C.V. vs. Bosc Marketing Research International S.A. de C.V. y Marín Moguel Óscar Armando. Especial Mercantil Mercantil no Publ. del 04 de Abril. 1 Acdo. en Incidente. Núm. Exp. 1636/2024 Providencias Precautorias.

AUDIENCIA

Cibanco Sociedad Anónima Institución de Banca Múltiple en su Carácter de Fiduciario en el Fideicomiso Número F/00430 vs. Ibarra Tavares Norberto. Especial Hipotecario Civil. 1 Audiencia. Núm. Exp. 1292/2019 Tomo II.

SENTENCIA INTERLOCUTORIA

Dañu Ramírez Juan vs. Araceli Trejo Naja. Ejecutivo Cuantía Menor Mercantil Cump. 1 Núm. Exp. 1470/2024 Tomo Iii

Fernández Morfín Miguel Ángel vs. Sanabria González Carlos. Ejecutivo Civil Sent. Interlocutoria. 1 Núm. Exp. 180/2018

Gómez Humarán Rivera Freddy vs. Romo y López Guerrero Juan Carlos y Angelina Aguirre Quiroz. Vía de Apremio Civil Sent. Interlocutoria. 1 Núm. Exp. 952/2018 Tomo Ii

Velázquez Gibraltar Fernando vs. Gustavo Olavarría Flores. Especial Hipotecario Civil Sent. Interlocutoria. 1 Núm. Exp. 874/2014 Tomo Ii

Álvaro Abraham Álvarez Castro vs. Olga Moreno Torres. Especial Hipotecario Civil 1 Núm. Exp. 1300/2019

LA SECRETARIA DE ACUERDOS
LIC. ROSALBA REYES RODRÍGUEZ

TRIGÉSIMO PRIMERO DE LO CIVIL

SECRETARÍA "A"
ACUERDOS DEL 7 DE ABRIL DEL 2025

Aseguradora Aserta, S.A. de C.V., Grupo Financiero Aserta vs. Proyectos e Infraestructura del Norte, S.A. de C.V. Especial de Fianzas Mercantil Acuerdo. 2 Acdos. Núm. Exp. 71/2023.

Balderas Camarillo Patricia Rosalba y Flores Alva Francisco vs. Flores Balderas Aarón y Alanís Lima María Edna. Ord. Civil Acuerdo. 1 Acdo. Núm. Exp. 1639/2024.

Banco Autofin México, S.A., Institución de Banca Múltiple vs. Rosendo García Víctor Hugo. Ejecutivo Cuantía Menor Mercantil Acuerdo. 1 Acdo. Núm. Exp. 1249/2024.

Banco Autofin S.A. Institución de Banca Múltiple vs. Vargas Villamar Antonio. Ejecutivo Mercantil Acuerdo. 1 Acdo. Núm. Exp. 79/2025.

Banco Mercantil del Norte, S.A. Institución de Banca Múltiple, Grupo Financiero Banco Mercantil del Norte, S.A. Institución de Banca Múltiple, Grupo Financiero Banorte vs. Amor Lamprecht Enrique. Especial Hipotecario Civil Acdo. en Expedientillo. 1 Acdo. en Expedientillo. Núm. Exp. 237/2017.

Banco Mercantil del Norte, S.A. Institución de Banca Múltiple, Gru´Po Financiero Banorte vs. Casorla Moctezuma Estrada y Leysi Teresita Martín Piña. Especial Hipotecario Civil Turno a Disposición. 1 Acdo. Núm. Exp. 1211/2019 Tomo II.

Banco Mercantil del Norte, Sociedad Anónima, Institución de Banca Múltiple, Grupo Financiero Banorte vs. Marco Antonio Aquiahuatl Juárez. Especial Hipotecario Civil Expedientillo. 1 Acdo. Núm. Exp. 1279/2018.

Banco Monex, Sociedad Anónima, Institución de Banca Múltiple, Monex Grupo Financiero en su Carácter Única y Exclusivamente de Fiduciario del Fideicomiso Empresarial Irrevocable de

SOLO CONSULTA
SOLO CONSULTA
SOLO CONSULTA

Administración y Garantía Número F/3443 vs. Javier Enrique Juárez Angulo. Ord. Civil Puesta a Disposición. 1 Acdo. Núm. Exp. 1027/2007 Tomo II.

Banco Santander Mexicano S.A. Institución de Banca Múltiple, Grupo Financiero vs. Pacheco Prado Lauro. Ord. Civil Agregar Razon de Notificación. 1 Acdo. en Expedientillo. Núm. Exp. 303/2002 Expedientillo.

Banco Santander México S.A. Institución de Banca Múltiple Grupo Financiero Santander México vs. Centro Pedagógico María Montessori de Ecatepec, S. C. y Morales Rivero Mario Alejandro. Ejecutivo Mercantil Acuerdo. 1 Acdo. Núm. Exp. 51/2025 Tomo II.

BBVA Bancomer, Sociedad Anónima, Institución de Banca Múltiple, Grupo Financiero BBVA Bancomer antes Hipotecaria Nacional, S.A. de C.V. Sociedad Financiera de Objeto Múltiple, Entidad Regulada, Grupo Financiero BBVA Bancomer vs. Juana Gutiérrez Cisneros. Especial Hipotecario Civil Acuerdo. 1 Acdo. Núm. Exp. 977/2012 Tomo II.

Bodabilla Pérez María Alejandra vs. Manuel Serrato Ruíz. Ord. Civil Acuerdo. 1 Acdo. en Expedientillo. Núm. Exp. 391/2021 Expedientillo.

Camacho Vivanco Catherine Haydee vs. Gerardo Rico Hernández. Ord. Civil Requerimiento de Sala. 1 Acdo. Núm. Exp. 521/2020 Tomo III.

Cano Madrigal Carlos vs. León Sánchez Gerardo Javier y Medina Cortés Olga y Magaña Hajjar Óscar y C Director del Registro Público de la Propiedad y del Comercio de la Ciudad de México. Ord. Civil Acuerdo. 2 Acdos. Núm. Exp. 367/2023.

Chaparro Monroy Rafael Alfonso vs. Adriana Fuentes Morales y/o Adriana Fuentes Morales de Chaparro. Ord. Civil Acuerdo. 1 Acdo. Núm. Exp. 363/2019.

Duron Martínez Laura Elena del Rosario vs. Cocoletzi Carrillo Maricela. Controversias de Arrendamiento Civil Acuerdo. 1 Acdo. Núm. Exp. 1441/2024.

Duron Martínez Laura Elena del Rosario vs. Cocoletzi Carrillo Maricela. Ord. Civil Cuad. de Amparo. 4 Acdos. en Amparo. Núm. Exp. 1441/2024 Cuad. de Amp. 277/2025 Promov. por Erick David Mancilla González.

Espinosa Durán Francisco vs. Espinosa Zamora Luciano. Ord. Civil Acuerdo. 2 Acdos. Núm. Exp. 1651/2024.

Esquivel Castañeda Tomás Prisciliano y Esquivel Castañeda María Isabel vs. Esquivel Medina Rosendo. Ord. Civil Acuerdo. 1 Acdo. Núm. Exp. 157/2023.

Estudios Churubusco Azteca, S.A. vs. Afianzadora Aserta, S.A. de C.V., Grupo Financiero Aserta. Especial de Fianzas Mercantil Acuerdo. 1 Acdo. Núm. Exp. 537/2016 Tomo III.

Fundación de Ayuda a la Ancianidad I a P vs. Cervecería Modelo de México S de R.L. de C.V. y Diblo Corporativo S.A. de C.V. Controversias de Arrendamiento Civil Acuerdo. 1 Acdo. Núm. Exp. 351/2022 Tomo II.

Gómez y Basto Gilberto Daniel de Jesús su Sucesión vs. Zambrano Cruz Gabriel. Controversias de Arrendamiento Civil Puesta a Disposición. 1 Acdo. Núm. Exp. 617/2024.

Granados Arrieta Eusebio vs. López Suárez Verónica Yadira. Ord. Mercantil Razon de Notificación. 1 Acdo. Núm. Exp. 151/2025.

Grupo Lailzor, S.A. de C.V. vs. Ryr Construcciones Hidroneumaticas, Eléctricas y Civiles, S.A. de C.V. Controversias de Arrendamiento Civil Agregar Cedula. 1 Acdo. Núm. Exp. 1673/2024.

Hernández Abad María del Carmen vs. Reyes Martínez Juan Manuel. Controversias de Arrendamiento Civil Acuerdo. 1 Acdo. Núm. Exp. 1291/2023.

Herrera Muraña Luis Carlos vs. De la Cruz Cervantes Estrada María Elena. Controversias de Arrendamiento Civil Acuerdo. 1 Acdo. en Expedientillo. Núm. Exp. 1029/2024 Expedientillo.

Hornedo Andrade Luisa Arcelia Mónica Guadalupe vs. Juana Flores Vergara y Antonio Ángel Robles Rodríguez. Controversias de Arrendamiento Civil Llegada de Autos. 1 Acdo. Núm. Exp. 1003/2019.

HSBC México S.A. Institución de Banca Múltiple Grupo Financiero HSBC División Fiduciaria en su Carácter de Fiduciario Dentro del Fideicomiso Irrevocable Número F 234036 vs. Roberto Martínez Martínez. Especial Hipotecario Civil Acdo. en el Expedientillo. 1 Acdo. en Expedientillo. Núm. Exp. 1273/2019 Expedientillo.

Inmobiliaria Bárbara del Norte S.A. de C.V. vs. Cordero Molina Esteban Ramón. Ord. Civil Turno a Disposición. 1 Acdo. Núm. Exp. 335/2020.

Lezama Teyuca Isabel y Lezama Teyuca María Ester vs. Teyuca Hernández Estefania. Ord. Civil Puesta a Disposición. 1 Acdo. Núm. Exp. 93/2024.

Lightbourn Maynez Armando vs. Vilchis Noriega María del Pilar. Controversias de Arrendamiento Civil Acuerdo. 3 Acdos. Núm. Exp. 35/2019 Tomo III.

Luna Medina Olivia vs. Carmen Castro Hurtado. Esp. Hip. Acuerdo. 1 Acdo. Núm. Exp. 83/2009.

Martínez Castilla Roberto Lebrija vs. Club Campestre de la Ciudad de México S.A. de C.V. Especial Mercantil Mercantil Acuerdo. 1 Acdo. Núm. Exp. 1789/2024.

Martínez García Rogelio vs. Martínez Gómez Adrián y Martínez Gómez Rocío. Ord. Civil Acuerdo. 1 Acdo. Núm. Exp. 289/2024.

Martínez Camacho Esmeralda vs. Rubén Mauricio Morúa González. Ord. Civil Acdo. en el Expedientillo. 1 Acdo. en Expedientillo. Núm. Exp. 861/2019 Expedientillo.

Mendoza Oropeza Patricia, Mendoza Oropeza Laura y Mendoza Oropeza Eduardo vs. Raúl Ramírez Alva. Controversias de Arrendamiento Civil Acdo. en el Expedientillo. 1 Acdo. en Expedientillo. Núm. Exp. 687/2016 Expedientillo.

Olatz Sociedad Anónima de Capital Variable vs. Albarrán Pérez Carlos y Gran Valet Aie S.A. de C.V. y Promotora Kitupi S.A. de C.V. Ord. Civil Puesta a Disposición. 1 Acdo. Núm. Exp. 1283/2023.

Ramírez López Martha Marcela vs. Grupo Lamosa S.A. B de C.V. y Otros. Ord. Mercantil Agregar Oficio. 2 Acdos. Núm. Exp. 162/2018 Tomo V.

Rascón Noyola Nicole Denice y Rascón Zárate Roberto Alejandro vs. Administraciones Razo, Sociedad Anónima de Capital Variable y Alberto Soto Castro. Especial Hipotecario Civil Reb. por No Contestar Agravios. 1 Acdo. Núm. Exp. 907/2018 Bis. 1 Tomo III.

Recuperación de Comercio Interior, S. de R. L. de C.V. antes Banco Nacional de México, Soceidad Anónima, Integrante del Grupo Financiero Banamex vs. José Ramón Razo Romero. Especial Hipotecario Civil Acuerdo. 1 Acdo. en Tercería. Núm. Exp. 357/2006 Terc. de Diego Luciano Olayo.

Rodríguez Dávila Alma Angélica vs. Qualitas Compañía de Seguros S.A. de C.V. Ord. Mercantil Acuerdo. 2 Acdos. Núm. Exp. 115/2018 Tomo III.

Rodríguez Diez Francisco vs. Distribuidora Jebuu S.A. de C.V. y Escorza Escorza Irma. Controversias de Arrendamiento Civil Acuerdo. 3 Acdos. Núm. Exp. 911/2022 Tomo II.

Rodríguez Montoya Eduardo vs. Martínez Ojeda Devi Azereth y Delgado Bucio Javier Eduardo. Ejecutivo Mercantil Acuerdo. 1 Acdo. Núm. Exp. 1715/2024.

Rodríguez Montoya Eduardo vs. Martínez Ojeda Devi Azereth y Delgado Bucio Javier Eduardo. Ejecutivo Mercantil Acuerdo. 1 Acdo. Núm. Exp. 1715/2024 Tomo II.

Santuario González Juana Esther vs. García Medina Viridiana. Controversias de Arrendamiento Civil Requerimiento de Sala. 1 Acdo. Núm. Exp. 1593/2024.

Secreto. Ejecutivo Cuantía Menor Mercantil Auto de Radicación. 1 Acdo. Núm. Exp. 171/2025.

Sistema Único de Autofinanciamiento S.A. de C.V. vs. Rodríguez Pozos Uriel Ernesto. Ejecutivo Mercantil Acuerdo. 1 Acdo. Núm. Exp. 831/2023.

Sólida Administradora de Portafolios Sociedad Anónima de Capital Variable vs. Anguiano José Luis. Especial Hipotecario Civil Acuerdo. 1 Acdo. Núm. Exp. 121/2025 Tomo II.

Soto Pérez María del Pilar, Rafael Arellano Portillo, Rocío Liliana Téllez Alvarado, Guadalupe Itzayani Soto Téllez, Francisco Ibague Soto Téllez, Héctor Daniel Soto Téllez, Héctor Daniel Soto Téllez, Erasmo Marcelino Soto Venosa, Eduarda Pérez Terán vs. Albino Lozano Mancilla, Qualitas Compañía de Seguros, Sociedad Anónima de Capital Variable, Axa Seguros, Sociedad Anónima de Capital Variable, Zurich Santander Seguros México, Sociedad Anónima, Promotora y Operadora de Infraestructura, Sab de C.V., Grupo Nacional Provincial, Sab. Ord. Civil Requerimiento de Sala. 1 Acdo. Núm. Exp. 629/2019 Tomo III.

The Bank Of New York Mellon S.A. Institución de Banca Múltiple vs. Antonio Briones Sánchez. Especial Hipotecario Civil Acuerdo. 1 Acdo. Núm. Exp. 1149/2012.

Tinoco Mendoza Salvador vs. José Martínez Castañeda y Dora Olivia Mora Mora. Especial Hipotecario Civil Manifestaciones. 1 Acdo. Núm. Exp. 355/2021.

Torres Guerrero Concepción vs. Bravo Ávila Alfredo y Arriaga Sánchez María Esther. Controversias de Arrendamiento Civil Requerimiento de Sala. 1 Acdo. Núm. Exp. 1203/2017 Tomo II.

SOLO CONSULTA
SOLO CONSULTA
SOLO CONSULTA

Valdés Rojas José vs. Benítez Lugo Armando. Controversias de Arrendamiento Civil Acuerdo. 1 Acdo. Núm. Exp. 1175/2024.

De la Parra Ralph Juan Pablo vs. Guerrero Cuéllar Sara María Guillermina y Guerrero Cuéllar Guadalupe Yolanda. Ord. Civil Acuerdo. 1 Acdo. Núm. Exp. 1199/2024.

AUDIENCIA

Hernández Hernández Lidia vs. Morales Hernández Blanca Estela. Ord. Civil. 1 Audiencia. Núm. Exp. 1483/2024.

SENTENCIAS DEFINITIVAS DEL 7 DE ABRIL DEL 2025

Instituto de Seguridad y Servicios Sociales de Los Trabajadores del Estado a Través de su Fondo de la Vivienda (Fovissste) vs. Víctor Hugo Camacho Torres y Amanda Vanessa Rodríguez Hernández. Especial Hipotecario Civil Sent. Def. 1 Núm. Exp. 3/2021

LA SECRETARIA DE ACUERDOS
LIC. KARLA MARISCAL JUÁREZ

SECRETARÍA "B"
ACUERDOS DEL 7 DE ABRIL DEL 2025

Ábrego Pérez Adriana Lourdes vs. Eva Álvarez Ramírez. Ord. Civil Acuerdo. 1 Acdo. Núm. Exp. 38/2012 Tomo III.

Aguilar Hernández Eduardo vs. Castañeda Rojas Guadalupe y Mercado Castañeda Manuel. Ord. Civil Cuad. de Amparo. 1 Acdo. en Amparo. Núm. Exp. 1338/2024 Cuad. de Amp. Directo D. C. 243/2025.

Arámburu Kuhne Santiago vs. Bienes Raíces Amoa S.A. de C.V. Ord. Civil 1 Acdo. Núm. Exp. 1058/2022.

Arrendadora y Factor Banorte S.A. de C.V. Sociedad Financiera de Objeto Múltiple Entidad Regulada, Grupo Financiero Banorte vs. Lilia Gómez Guzmán y Roberto Octavio Acosta Vázquez. Especial Hipotecario Civil 1 Acdo. Núm. Exp. 520/2007 Tomo III.

Arroyo Jorge Daniel Herrera vs. Preciado Covarrubias Francisco su Sucesión y Pérez Morales su Sucesión a Través de su Albacea Dolores Gabriela Pérez Castro. Abraham y Registro Público de la Propiedad y de Comercio de la Ciudad de México. Ord. Civil 1 Acdo. Núm. Exp. 916/2023.

Autocash México, S.A. de C.V. vs. Rivera Tapia y Otros Isaías. Especial Hipotecario Civil Acuerdo. 1 Acdo. Núm. Exp. 1196/2019 Tercer Tomo.

Banca Mifel S.A. Institución de Banca Múltiple Grupo Financiero Mifel División Fiduciaria en su Carácter de Fiduciaria en el Fideicomiso Número 577 2005 vs. Consorcio de Alimentos Magavaz S.A. de C.V. y Vázquez González Armando Eros Roberto. Controversias de Arrendamiento Civil 1 Acdo. en Seccion_De_Ejecución. Núm. Exp. 656/2023 Bis. 1 Secc. de Ejecución.

Banco Invex S.A. Institución de Banca Múltiple Invex, Grupo Financiero Fiduciario en su Carácter de Fiduciario del Fideicomiso Irrevocable de Administración Número 1301 vs. Ana María Aldama Martínez. Especial Hipotecario Civil Acuerdo. 1 Acdo. Núm. Exp. 712/2020.

Banco Mercantil del Norte S.A. Institución de Banca Múltiple Grupo Financiero Banorte vs. Tejeida Noriega Alejandro. Ord. Civil Cuad. de Amparo. 1 Acdo. en Amparo. Núm. Exp. 770/2016 Amparo 624/2025- V Promov. por Octavio de Jesús Alejandro Barriga Pombo.

Banco Santander México Sociedad Anónima Institución de Banca Múltiple Grupo Financiero Santander México vs. Murrieta Maya Lililana. Especial Hipotecario Civil 1 Acdo. Núm. Exp. 934/2021.

Banco Santander S.A. Inst. de Bca. Mple Gpo. Finc. Santander vs. Esteban Jaime Barajas Carrillo y/o Esp. Hip. Acdo. en la Secc. de Ejecución. 1 Acdo. Núm. Exp. 1610/2009.

Banco del Bajío S.A. Institución de Banca Múltiple vs. Aguilera Rocha María del Refugio y Ramírez García José de Jesús. Especial Hipotecario Civil Acuerdo. 1 Acdo. Núm. Exp. 1448/2024.

Banco del Bajío S.A. Institución de Banca Múltiple vs. Vega López Esther Martha. Especial Hipotecario Civil Acuerdo. 1 Acdo. Núm. Exp. 324/2022.

Banco del Bajío, Sociedad Anónima de Capital Variable vs. Martín Otilio Pacheco Salazar. Ejecutivo Mercantil Acuerdo. 1 Acdo. en Otros. Núm. Exp. 1252/2018 Tomo II.

BBVA Bancomer S.A. Institución de Banca Múltiple Grupo Financiero BBVA Bancomer hoy Denominada BBVA México S.A. Institución de Banca Múltiple Grupo Financiero BBVA México vs. Rodríguez Razo José Alberto. Especial Hipotecario Civil Acuerdo. 1 Acdo. Núm. Exp. 80/2023.

BBVA México S.A. Institución de Banca Múltiple Grupo Financiero BBVA México vs. Arellano Flores Moisés. Especial Hipotecario Civil Acdo. Disposición. 1 Acdo. Núm. Exp. 156/2022.

Bolaños Rodríguez Lorenzo Gerardo vs. Bolaños Rodríguez Fabián. Ord. Civil 1 Acdo. Núm. Exp. 1582/2024.

Cestellos Carpera Salvador Jonathan vs. Vázquez Valdez Gilberto. Ejecutivo Mercantil 1 Acdo. Núm. Exp. 276/2020.

Cibanco, Sociedad Anónima, Institución de Banca Múltiple, en su Carácter de Fiduciario del Fideicomiso Irrevocable de Administración Número F/00388 vs. Rodríguez Patlan Rafael y Chávez Rodríguez Georgina. Especial Hipotecario Civil Acuerdo. 1 Acdo. Núm. Exp. 1430/2019.

Cibanco, Sociedad Anónima, Institución de Banca Múltiple, en su Carácter de Fiduciario en el Fideicomiso Número F/00360 vs. Hernández Jaime Víctor Manuel y Ana Bertha González Caballero. Especial Hipotecario Civil Acuerdo. 1 Acdo. Núm. Exp. 132/2017.

Contreras Castro Ruth Patricia vs. Roa Lozano Gaston Adolfo. Ord. Civil Auto de Radicación. 1 Acdo. Núm. Exp. 1676/2024.

Cossileon Escalante Iván vs. Delgado Salas Carlos Enrique. Ejecutivo Cuantía Menor Mercantil Acuerdo. 1 Acdo. Núm. Exp. 1306/2024.

Desarrolladora Tactica Fa S.C. vs. Cooperativa la Cruz Azul Scl. Ord. Civil 1 Acdo. Núm. Exp. 1438/2024.

Designoptim S.A. de C.V. vs. Canapus Promotora Inmobiliaria S.A. P. I. de C.V. Ord. Mercantil Acuerdo. 1 Acdo. Núm. Exp. 1148/2017 Tomo III.

Fondo Inmobiliario S de C.V. vs. Castañeda González Lizbeth Haysel y González Pérez Teodomira. Controversias de Arrendamiento Civil Acuerdo. 2 Acdos. Núm. Exp. 1674/2024.

Gómez Jarquín Dulce María Guadalupe vs. Verdejo Coss y León Antonio Manuel y Verdejo Coss y León Gonzalo Ervin. Ord. Civil Acdo. en la Secc. de Ejecución. 1 Acdo. en Seccion_De_Ejecución. Núm. Exp. 1888/2024.

Gómez López Horacio Homero vs. Gayon López Luis Gerardo y Esparza Alas Ana Rosa. Ord. Civil 2 Acdos. Núm. Exp. 1300/2023.

González Gómez María Nancy vs. González Gómez Arisai. Ord. Civil 1 Acdo. Núm. Exp. 1632/2024.

González Juárez Juventina vs. García Domínguez Oliva. Controversias de Arrendamiento Civil Acuerdo. 1 Acdo. Núm. Exp. 1126/2023.

González Romeu Jorge Francisco vs. Ramírez Aldaosa Jonathan. Ord. Civil Acdo. en Expedientillo. 1 Acdo. en Expedientillo. Núm. Exp. 1146/2014.

Grupo Inmobiliario Fepadi, S.A. de C.V. vs. Jesús Giovanni Tinajero Barajas. Especial Hipotecario Civil 1 Acdo. Núm. Exp. 1188/2019.

Gutiérrez Martínez Juan Carlos vs. Ramos Rodríguez María Auxilio. Ord. Civil Acdo. en el Expedientillo. 1 Acdo. en Expedientillo. Núm. Exp. 10/2024.

Gutiérrez Morgado Roberto vs. De la Torre Agustín. Ord. Civil Auto Admisorio. 1 Acdo. Núm. Exp. 206/2025.

Haghenbeck y de la Lama Antonio, su Sucesión vs. Luis Gilberto Vázquez Carreola y Jorge David Pulido Montaño. Controversias de Arrendamiento Civil 1 Acdo. Núm. Exp. 230/2019.

Hernández Alarcón Apolinar vs. Grupo Nacional Provincial Sab. Ord. Civil 1 Acdo. Núm. Exp. 1162/2024.

Herrera Mckinney Ivana y Mckinney Covarrubias María Dolores su Sucesión vs. Notario Público Número Dos y del Patrimonio Inmobiliario Federal de la Primera Demarcación Notarial del Estado de Morelos Con Residencia en Cuernavaca y Castro Figueroa Parra Jonathan Miguel y Santibañez Serrano Melissa Hampshire. Ord. Civil 1 Acdo. Núm. Exp. 730/2021 Tomo III.

HSBC México S.A. Institución de Banca Múltiple Grupo Financiero HSBC vs. Jiménez Martell Luis Antonio. Especial Hipotecario Civil Acuerdo. 1 Acdo. Núm. Exp. 1530/2024.

HSBC México, Sociedad Anónima, Institución de Banca Múltiple, Grupo Financiero HSBC, División Fiduciaria, Quien Actúa en su Carácter de Fiduciario Dentro del Fideicomiso Irrevocable Número F/264036 vs. David López Sánchez. Especial Hipotecario Civil 1 Acdo. Núm. Exp. 496/2018.

Instituto de Seguridad Social para las Fuerzas Armadas Mexicanas vs. De la Cruz Hernández Jorge Luis. Especial Hipotecario Civil Acuerdo. 1 Acdo. Núm. Exp. 1696/2024.

Instituto de Seguridad y Servicios Sociales de Los Trabajadores del Estado a Través de su Fondo de la Vivienda Fovissste vs. Genaro García de Icaza. Especial Hipotecario Civil Acuerdo. 1 Acdo. Núm. Exp. 502/2020.

SOLO CONSULTA
SOLO CONSULTA
SOLO CONSULTA

Islas Hernández Felipe y Cazarez Hernández Ignacia vs. Grupo Mexicano de Seguros S.A. de C.V. Ord. Civil 1 Acdo. Núm. Exp. 886/2024.

Lara Enríquez Alba Lorenia, Bárcenas Sánchez Mario Carlos, Bárcenas Lara Emiliano y Bárcenas Lara Marío Carlo vs. Víctor Ortega Rangel y Felipe Alejandro Carbajal Martínez. Ord. Civil 1 Acdo. Núm. Exp. 1198/2018 Tomo II.

Levy Mauas Carlos vs. Salazar Huerta Salome Beatriz. Controversias de Arrendamiento Civil Acuerdo. 1 Acdo. en Expedientillo. Núm. Exp. 784/2017.

López Moncada Mónica vs. Crece y Produce Sustentable S.A. de C.V. y Uribe Barriga José Antonio. Ord. Civil Acuerdo. 1 Acdo. Núm. Exp. 420/2023.

María de Lourdes Díaz Gómez vs. Pérez Ramírez Roberto. Controversias de Arrendamiento Civil Acdo. en la Secc. de Ejecución. 1 Acdo. Núm. Exp. 838/2023.

Márquez Navarete Laura vs. Márquez Navarrete Martín de Jesús y Fernández Gabriela. Ord. Civil Auto Admisorio. 1 Acdo. Núm. Exp. 204/2025.

Máyer Bretón Sergio y Sotres Star Ambos por Propio Derecho y en Representación de Sus Menores Hijas Camila Antonia y Victoria Ambas de Apellidos Máyer Sotres Ellice vs. Infante Seañez Gustavo Adolfo. Ord. Civil 1 Acdo. Núm. Exp. 962/2022 Tercer Tomo.

Meza Peña Liliana vs. Fernández Rivero Arcenio J G y También Conocido como Arcenio Jesús Gerardo Fernández Rivero. Ejecutivo Mercantil Acuerdo. 2 Acdos. Núm. Exp. 992/2023.

Montero Gutiérrez Francisco Antonio vs. Ralcar Bullet Improvement S.A. de C.V. y Specialized Vehicle Shields S.A. de C.V. Controversias de Arrendamiento Civil 1 Acdo. Núm. Exp. 1084/2024.

Nacional Financiera, Sociedad Nacional de Crédito, Institución de Banca de Desarrollo en su Carácter de Fiduciaria del Fideicomiso Irrevocable Identificado Con el Número 80730 vs. Maralfi Construcciones S.A. de C.V. y Romo García Rafael. Juris. Voluntaria Civil Acuerdo. 1 Acdo. Núm. Exp. 1044/2022.

Ochoa Sarabia Angélica vs. Juárez Sandoval Roberto y Clavel Olvera Alma Rosa. Especial Hipotecario Civil 1 Acdo. Núm. Exp. 1158/2019 Segundo Tomo.

Ortiz Casillas María Elena vs. Joaquín Vázquez Paredes. Ord. Civil Acuerdo. 1 Acdo. Núm. Exp. 1174/2019 Tomo IV.

Ortiz Mortera José Augusto vs. González Pérez Lenard. Especial Hipotecario Civil Acdo. en Expedientillo. 1 Acdo. en Expedientillo. Núm. Exp. 4/2019.

Promotora de Hoteles Sociedad Anónima de Capital Variable vs. Bartolo Pacheco Ángel y Sandoval Betancourt de Pacheco María Guadalupe Quien También Suele Usar el Nombre de María Guadalupe Sandoval Betancourt. Ord. Mercantil 1 Acdo. Núm. Exp. 320/2020.

Ramírez Gómez Pedro vs. Dorantes Soria y/o Delfino Dorantes y Soria su Sucesión Delfino y Soriano López su Sucesión Angelina y C. Director del Registro Público de la Propiedad y de Comercio de la Ciudad de México. Ord. Civil 1 Acdo. Núm. Exp. 868/2017 Segundo Tomo.

Recuperación de Comercio Interior, S. de R. L. de C.V. antes Banco Nacional de México, S.A. antes S. N. C vs. Francisco Calva Rodríguez y Otro. Especial Hipotecario Civil 1 Acdo. Núm. Exp. 818/1996 Tomo II.

Robles Melo Granados Antonia Yolanda y También Conocida como Antonia Robles Melo Granados vs. Santos Saavedra María Concepción del Rocío. Ord. Civil 1 Acdo. Núm. Exp. 446/2023.

Rodríguez Quintero Jesús y Rodríguez Quintero Emma vs. Gabriela Rodríguez Quintero. Ord. Civil Acdo. en Expedientillo. 1 Acdo. en Expedientillo. Núm. Exp. 734/2019.

Rosales Moreno Agustín vs. Carreón Dueñas Esther. Ord. Civil 2 Acdos. Núm. Exp. 580/2024.

Ruíz González José Martín vs. Careaga Cartaya Alejandro y The White Box Company S.A. de C.V. Controversias de Arrendamiento Civil 1 Acdo. Núm. Exp. 1040/2024.

Secreto. Ejecutivo Mercantil Auto de Radicación. 1 Acdo. Núm. Exp. 190/2025.

Si Crea Comercial S.A. de C.V. vs. Morales Martínez Tomás. Ejecutivo Mercantil Acuerdo. 1 Acdo. Núm. Exp. 576/2024.

Silvia Arellano Villasenor. Ejecutivo Civil Acdo. en Expedientillo. 1 Acdo. en Expedientillo. Núm. Exp. 582/2004.

Sistema Único de Autofinanciamiento S.A. de C.V. vs. Pérez Castillo María Elena. Ejecutivo Mercantil 1 Acdo. Núm. Exp. 804/2023.

Sistema de Crédito Automotriz S.A. de C.V. vs. Pérez Corona Jesús y Otros. Ejecutivo Cuantía Menor Mercantil Cuad. de Amparo. 1 Acdo. en Amparo. Núm. Exp. 1302/2024 Amparo 781/2024.

Socafi S.A. de C.V. vs. Mata Anaya Jesús Fernando y Anaya Montes Jorge Octavio. Ejecutivo Mercantil Acuerdo. 1 Acdo. Núm. Exp. 474/2024.

Sociedad Hipotecaria Federal, Sociedad Nacional de Crédito, Institución de Banca de Desarrollo, en su Carácter de Fiduciario Sustituto del Fondo de Operación y Financiamiento Bancario a la Vivienda (Fovi) vs. Páez Muñoz Elizabeth y Mora Castro José Juan. Especial Hipotecario Civil 1 Acdo. Núm. Exp. 1102/2008 Segundo Tomo.

Venancio Felipe Mauricio Noé vs. Grupo Mexicano de Seguros S.A. de C.V. Ord. Civil 2 Acdos. Núm. Exp. 1010/2024.

Zárate Lowery Esteban vs. García Torres Víctor Hugo. Providencias Precautorias Mercantil Acuerdo. 1 Acdo. Núm. Exp. 1380/2024.

AUDIENCIA

Victoria Ramírez Roberto Carlos vs. Ruiz Álvarez Alma Rosina y Cruz Padilla Raúl Ismael. Aud. Ejecutivo Cuantía Menor Mercantil. 1 Audiencia. Núm. Exp. 1376/2024.

LA SECRETARIA DE ACUERDOS
LIC. SILVIA INÉS LEÓN CASILLAS

TRIGÉSIMO SEGUNDO DE LO CIVIL

SECRETARÍA "A"
ACUERDOS DEL 7 DE ABRIL DEL 2025

Aguilar Vázquez David vs. Laura Patricia Nieto González. Ord. Civil Turno Cedula. 1 Acdo. Núm. Exp. 1323/2024.

Azuceno Ponce Lissette vs. Miramón Millán y Maribel Jurado Romero Heradio. Especial Hipotecario Civil Amparo Número 778/2023- Viii, Promov. por Lissette Azuceno Ponce Asunto Totalmente Conclu. 1 Acdo. en Amparo. Núm. Exp. 447/2014 Bis. 2 Número 778/2023, Promov. por Lissette Azuceno Ponce.

Barbosa González Jesús Juan. Ord. Civil Desechamiento Web. 1 Acdo. Núm. Exp. 201/2025.

Bernal Ocampo José Luis vs. Sucesión del Señor Fernando Téllez Santana y Otros. Ord. Civil Comparecencia. 1 Acdo. Núm. Exp. 695/2002 Tomo III.

Castro Rodríguez Juan Carlos vs. Julio César Pérez Villanueva. Ord. Civil Cedula y Razon Diligenciada. 2 Acdos. Núm. Exp. 437/2014.

Ceballos Martínez Teresa de Jesús su Sucesión y Turueño de Retana María de Lourdes vs. Cevallos Martínez Rosalía y y/o Rosalía Ceballos Martínez. Nul. de Juic. Concluido Civil Número 182/2024- V, Promov. por Sucesión Intestamentaria a Bienes de Teresa de Jesús Ceballos Martínez por Enterado. 1 Acdo. en Amparo. Núm. Exp. 273/2023 Bis. 3 Amparo 182/2024- V, Promov. por Sucesión Intestamentaria a Bienes de Teresa de Jesús Ceballos Martí.

Ci Banco, Sociedad Anónima, Institución de Banca Múltiple vs. Pedro Blas Esquivel Dueñas. Especial Hipotecario Civil Estese a Diverso Autos. 3 Acdos. Núm. Exp. 1165/2012.

Comercializadora de Transporte Orense, S.A. de C.V. vs. Green Hills, S. C. y María Guadalupe Mercedes Canales Gamez. Especial Hipotecario Civil Sin Lugar a Proveer Con Incongruencia por la Ampliación de Embargo. 1 Acdo. Núm. Exp. 679/2007 Tomo III del Principal.

Cortés Jiménez Omar Alejandro vs. Instituto de Seguridad y Servicios Sociales de Los Trabajadores del Estado a Través de su Fondo de la Vivienda Fovissste. Especial Hipotecario Civil Estese a Diverso Proveido. 2 Acdos. Núm. Exp. 1505/2024 Tomo II del Principal.

Delgado Velázquez Abraham vs. G a Inmuebles S.A. de C.V. Ejecutivo Mercantil No Designa Perito - por Conforme. 2 Acdos. Núm. Exp. 83/2024.

Flores Ramos Aldo Jersain y Ramos Martínez Blanca Berenice vs. Seguros Inbursa S.A. Grupo Financiero Inbursa. Ord. Civil Certificación Digitalización. 2 Acdos. Núm. Exp. 445/2024.

Flores del Castillo Viridiana vs. Zepeda Karen. Ord. Civil Auto Prevención. 1 Acdo. Núm. Exp. 199/2025.

Franco Martínez José Antonio y Franco Martínez Jorge y Franco Martínez María de Las Nieves y Franco Suárez Maribel Natalia y Franco Suárez Rosario Victoria y Garza Autrey María de Lourdes vs. Granados Zaragoza Mario Alberto y Granados Zaragoza Elia

SOLO CONSULTA
SOLO CONSULTA
SOLO CONSULTA

Rocío y Granados Zaragoza Laura Leonor y Granados Zaragoza Guadalupe Isabel. Ord. Civil Solicita Copias. 2 Acdos. Núm. Exp. 1597/2024 Segundo Tomo.

Godina Zárate Adriana vs. Falcón Albarrán Sergio Javier y Escamilla Ramírez Elsa. Ord. Civil Turno Cedula. 1 Acdo. Núm. Exp. 939/2024.

Gómez Espinosa Ana Lilia Yolanda y/o y Otros vs. Careaga Ramírez Leticia y Otros. Exhortos Civil Amparo Número 1055/2024- II, Promov. por Leticia y Miguel Ángel, Ambos de Apellidos Careaga Ramírez la Just de la Unión No Ampara Ni Protege II. 2 Acdos. en Amparo. Núm. Exp. 329/2023 Bis. 2 Amparo Número 1055/2024- II, Promov. por Leticia Careaga Ramírez.

González Mota Jesús Erasmo vs. Emma Pérez Ruíz, y C. Director General del Registro Público de la Propiedad y de Comercio de la Ciudad de México. Ord. Civil Turno Oficio. 1 Acdo. Núm. Exp. 339/2019.

Gutiérrez Avilés Dafne María vs. Calixto Hernández Laura Esperanza. Especial Hipotecario Civil Oficio de la 4a Sala. 1 Acdo. Núm. Exp. 1303/2008 Tomo II del Principal.

Hernández Landa Elvira vs. Grupo Mexicano de Seguros S.A. de C.V. Ord. Civil por Recibido Oficio de la 4a Sala. 2 Acdos. Núm. Exp. 619/2024.

Hernández Salgado Edgar Gabriel vs. Díaz Padilla Norma Beatriz y Padilla Garduño Gloria su Sucesión y C Director del Registro Público de la Propiedad y de Comercio de la Ciudad de México. Ord. Civil Dada. 1 Acdo. Núm. Exp. 69/2025.

HSBC México S.A. Institución de Banca Múltiple Grupo Financiero HSBC vs. Ávila Curiel Beatriz Xóchitl. Ejecutivo Mercantil Se Señala Fecha para Aud. de Ley. 1 Acdo. Núm. Exp. 649/2023.

HSBC México S.A. Institución de Banca Múltiple Grupo Financiero HSBC vs. Salvador Mizrahi Daniel. Especial Hipotecario Civil Autoriza la Parte Actora. 2 Acdos. Núm. Exp. 879/2024.

HSBC México, S.A., Institución de Banca Múltiple, Grupo Financiero HSBC, División Fiduciaria en el Fideicomiso Irrevocable F/234036 vs. José Alfredo Briones Medina. Especial Hipotecario Civil Sin Lugar a Acordar Lo Solicitado. 3 Acdos. Núm. Exp. 693/2009 Bis. 2 Tomo II - Principal.

HSBC México, Sociedad Anónima, Institución de Banca Múltiple, Grupo Financiero HSBC División Fiduciaria, en su Carácter de Fiduciario en el Fideicomiso Número F/238864 vs. Noli Guadalupe de la Cruz Hernández. Proced. Convencional Mercantil Civil Autoriza Personas y Revoca a Los Profesionistas Autorizados Con Antelación. 4 Acdos. Núm. Exp. 281/2020.

Inmobiliaria Baso S.A. de C.V. vs. BBVA México S.A. Institución de Banca Múltiple Grupo Financiero BBVA México. Ejecutivo Mercantil Amparo Directo Promov. por Inmobiliaria Baso, S.A. de C.V. por Enterado. 1 Acdo. en Amparo. Núm. Exp. 355/2023 Bis. 2 Amparo Directo Promov. por Inmobiliaria Baso, S.A. de C.V.

Loredo Martínez José Luis y Loredo Rodríguez Jéssica y Loredo Rodríguez Karina y Jiménez Guevara Fernando Ruperto y San Román Gutiérrez Laura Graciela vs. Castilla Sosa Eibar Rogelio y Jonguitud Rodea María Guadalupe y Castilla Jonguitud Eibar y Castilla Jonguitud Jorge Carlos y Castilla Jonguitud Jaen. Especial Hipotecario Civil por Recibido Oficio Remitase Diverso Acuerdo. 2 Acdos. Núm. Exp. 329/2020 Tomo II - Principal.

Martínez Saldívar Martha Beatriz vs. Salazar López, su Sucesión Guadalupe. Ord. Civil Acceso a Exp. Principal a Miguel Ángel Urquiza Bocanegra y/o Autorizados. 1 Acdo. Núm. Exp. 287/2016 Tomo II del Principal.

Mendiburu Cenoz Juan Isidro vs. Monroy Romero María Lina del Socorro. Controversias de Arrendamiento Civil Sin Lugar a Acordar Lo Solicitado. 1 Acdo. en Seccion_De_Ejecución. Núm. Exp. 939/2023.

Mendoza Mariano Elías Marvin vs. Banco Nacional de México S.A. Integrante del Grupo Financiero Banamex. Ejecutivo Mercantil Se Da por Notificado. 1 Acdo. Núm. Exp. 507/2024.

Mireles Estens Erasmo vs. Sergio Delgado Trejo. Controversias de Arrendamiento Civil Comparecencia. 1 Acdo. Núm. Exp. 801/2018.

Pch Mayoreo S.A. de C.V. vs. Solunet S de R.L. de C.V. y Cabanillas Acosta Miguel Ramón. Ejecutivo Mercantil Turno Cedula. 1 Acdo. Núm. Exp. 263/2022 Bis. 2 Tomo II - Principal.

Restaurante Bar Rumba, S.A. de C.V. vs. José Ernesto Hunger y María Denise Rodríguez Pereira Hunger. Ord. Mercantil Aclarado que Sea. 1 Acdo. Núm. Exp. 1271/2012 Tomo II del Principal.

Rodríguez López Arcadia vs. Scotiabank Inverlat, S.A., Institución de Banca Múltiple, Grupo Financiero Scotiabank Inverlat. Controversias de Arrendamiento Civil Sin Lugar a Admitir Recurso de Apel. vs. Sent. Inter. Ejec. de Sent. 1 Acdo. Núm. Exp. 339/2018 Tomo II del Principal.

Rosas Salazar Miguel Ángel vs. Farfán Castro Jesús Concepción Lázaro. Ord. Civil Estarse. 2 Acdos. Núm. Exp. 599/2024.

Sánchez Salazar Carlos vs. L Bandala Bernardo y Huerta de Gamez Raquel y H. Registro Público de la Propiedad y del Comercio de la Ciudad de México. Ord. Civil Certificación de Digitalización. 1 Acdo. Núm. Exp. 1169/2023.

Secreto. Providencias Precautorias Mercantil Se Reserva. 1 Acdo. Núm. Exp. 145/2025.

Soluciones Cocrea, Sapi de C.V. Sofom Enr vs. Morgan Álvarez Montes. Ejecutivo Cuantía Menor Mercantil Exhibe Billete de Depósito Secretaria de Salud. 2 Acdos. Núm. Exp. 1349/2024 Tomo II del Principal.

Sólida Administradora de Portafolios, S.A. de C.V., Sociedad Financiera de Objeto Múltiple, Entidad Regulada, Grupo Financiero Banorte vs. Héctor Muñoz Salazar y María Cristina Morales de Gyves(Quien Acostumbra Usar el Nombre de Cristina Morales de Muñoz). Especial Hipotecario Civil Pasa a Sent. Interlocutoria. 1 Acdo. Núm. Exp. 737/2019.

Terán Flores María Enriqueta vs. Saldaña Sotelo Francisco. Ord. Civil Turno Cedula. 1 Acdo. Núm. Exp. 1311/2024.

Velázquez Méndez César Julio y Aguilar Tamayo Celia vs. Constructora y Fraccionamiento Continental S.A. de C.V. Ord. Civil Comparecencia. 1 Acdo. Núm. Exp. 453/2022.

NO PUBLICADOS

Ibarra Navarro Liliana vs. Villegas Cruz Alfredo y Loyola Luque Ernesto. Ord. Civil Auto Admis. 1 Acdo. Núm. Exp. 181/2025.

Portal Ávila Simón Francisco su Sucesión vs. Flores Navarro Juana y Flores Navarro Alejandra y Flores Navarro Guillermo y Portal Ávila Juan y Portal Ávila Lázaro. Ord. Civil Estese a Lo Ordenado. 1 Acdo. Núm. Exp. 621/2024.

AUDIENCIA

Flores Ramos Aldo Jersain y Ramos Martínez Blanca Berenice vs. Seguros Inbursa S.A. Grupo Financiero Inbursa. Aud. Ambas Partes Se Señala Nueva Fecha Ord. Civil. 1 Audiencia. Núm. Exp. 445/2024.

Sánchez Salazar Carlos vs. L Bandala Bernardo y Huerta de Gamez Raquel y H. Registro Público de la Propiedad y del Comercio de la Ciudad de México. Aud. Sin Asistencia de Las Partes Se Señala Nueva Fecha Se Acuerda Respecto a Los Testigos Ord. Civil. 1 Audiencia. Núm. Exp. 1169/2023.

SENTENCIA INTERLOCUTORIA

Banco Santander México, S.A., Institución de Banca Múltiple, Grupo Financiero Santander México vs. José de Jesús Rodríguez. Ejecutivo Cuantía Menor Mercantil Sent. Interl. 1 Núm. Exp. 1471/2024

EL SECRETARIO DE ACUERDOS
LIC. ENRIQUE HERNÁNDEZ CRUZ

SECRETARÍA "B"
ACUERDOS DEL 7 DE ABRIL DEL 2025

Agroindustrias Unidas de México S.A. de C.V. vs. El Filar, S.A. de C.V. y Industrias Cobitel, S.A. de C.V. Ejecutivo Mercantil Se Digitaliza Audiencia. 1 Acdo. Núm. Exp. 94/2022.

Alanis Fuentes Mauricia vs. Serrano Ortiz Sebastián Enrique y Ortiz Rodríguez Martina. Ord. Civil Dada Nueva Cuenta. 1 Acdo. Núm. Exp. 158/2025.

Almacenadora Logística Empresarial, S.A. Organización Auxiliar del Crédito vs. Agrícola Ganadera San Rafael, S. P. R. de R. L. de C.V. Ord. Mercantil Remite a Otro Proveido. 2 Acdos. Núm. Exp. 1276/2024.

Autofinanciamiento México S.A. de C.V. vs. Tello García Edith y Torres Tello Juan Carlos. Ejecutivo Mercantil Informa Tramite. 1 Acdo. Núm. Exp. 1098/2023.

Banco Mercantil del Norte S.A. Institución de Banca Múltiple Grupo Financiero Banorte vs. Cajiga Uribe Militza Berenice. Especial Hipotecario Civil Auto. 1 Acdo. Núm. Exp. 206/2024.

Banco Santander México Sociedad Anónima Institución de Banca Múltiple Grupo Financiero Santander México vs. Mosco Vilchis Carlota Guadalupe. Ejecutivo Mercantil Comparecencia. 1 Acdo. Núm. Exp. 1310/2024.

SOLO CONSULTA
SOLO CONSULTA
SOLO CONSULTA

Banco Santander México, S.A., Institución de Banca Múltiple, Grupo Financiero Santander México vs. Sánchez Puntos Maribel y Becerril Sevilla Marco Polo. Ord. Mercantil Autr. Sicor. 1 Acdo. Núm. Exp. 272/2022.

Banco Santander México, S.A., Institución de Banca Múltiple, Grupo Financiero Santander México vs. Tea Fernández Ernesto y Tea Fernández Guillermo. Ejecutivo Mercantil Autorización. 1 Acdo. en Amparo. 1 Acdo. en Seccion_De_Ejecución. Núm. Exp. 1502/2024 Bis. 3 Amparo Directo Promov. por Ernesto y Guillermo Ambos de Apellidos Tea Fernández.

Banco Santander México, Sociedad Anónima, Institución de Banca Múltiple, Grupo Financiero Santander México vs. Abamcu S.A. de C V. y Romero Alvarado July y Tlacotzi Pérez Paola Alejandra. Ejecutivo Mercantil por el Momento No Ha Lugar. 1 Acdo. Núm. Exp. 1238/2024.

Banco Santander México, Sociedad Anónima, Institución de Banca Múltiple, Grupo Financiero Santander México vs. Martínez López Raúl. Ejecutivo Mercantil Elaborar Oficio. 2 Acdos. Núm. Exp. 1270/2022.

BBVA Bancomer, Sociedad Anónima, Institución de Banca Múltiple, Grupo Financiero BBVA Bancomer vs. Maribel Ruíz Guzmán y Gerardo Gutiérrez Castellanos. Especial Hipotecario Civil Amparo Número 393/2025, Promov. por Maribel Ruíz Guzmán y Otro Quejosos Interponen Rec Rev. 1 Acdo. en Amparo. Núm. Exp. 688/2014 Bis. 4 Número 393/2025, Promov. por Maribel Ruíz Guzmán y Gerardo Gutiérrez Castellanos.

Becerra Tenorio Gregorio vs. Grupo Mexicano de Seguros S.A. de C.V. Ord. Civil Elaborese Cédula. 4 Acdos. Núm. Exp. 996/2023.

Castro Ortiz José Ramón vs. Graciela Campos Cabrera. Ejecutivo Mercantil Una Vez que Aclare su Escrito. 1 Acdo. Núm. Exp. 1564/2024 Tomo IV.

Chavarro Martínez Alfredo vs. Lino Carlos Neri Amezola y Otros. Ord. Civil Se Glosa Expedientillo. 1 Acdo. Núm. Exp. 1266/2019.

Ci Banco Sociedad Anónima Institución de Banca Múltiple en su Carácter de Fiduciario en el Fideicomiso Número F 00430 vs. Zavala Moreno Juan Carlos y García Flores de Zavala San Juana. Especial Hipotecario Civil Forma Expedientillo. 1 Acdo. en Expedientillo. Núm. Exp. 1056/2016.

Cuéllar y Márquez Rafael vs. Mendivil González David. Vía de Apremio Civil Forma Expedientillo. 1 Acdo. en Expedientillo. Núm. Exp. 776/2021.

Díaz Sánchez Federico vs. Ortiz González Roberto. Ejecutivo Mercantil Oficio que Remite Sala. 1 Acdo. Núm. Exp. 770/2017 Tomo II.

Febres Cordero Rendón Sonia Odile vs. Rendón Martín de Gordon Lilianne. Ord. Civil Vista Parte Interesada. 4 Acdos. Núm. Exp. 676/2022.

Fianzsa y Cauciones Atlas, S.A. vs. Tec Electrónica, S.A. de C.V. y García Fernández Placido José y García Fernández José Antonio. Ejecutivo Mercantil Computo. 2 Acdos. Núm. Exp. 140/2023.

Forum Buenavista Sapi de C.V. vs. Servicios Shasa S de R.L. de C.V. y Comercializadora Dash S.A. de C.V. Controversias de Arrendamiento Civil Glosa Expedientillo. 1 Acdo. Núm. Exp. 1012/2023.

García Olvera José Arturo vs. García Olvera Blanca Azucena. Ord. Civil Ratificado que Sea. 1 Acdo. Núm. Exp. 454/2024.

González Aguirre José María vs. Manjarrez García Bertha. Ejec. Merc. Debera Estar a Lo Ordenado en Diverso Auto. 2 Acdos. Núm. Exp. 1612/2011.

González Romero Juliana vs. Nativitas Márquez Julia y Quien También Usa el Nombre de Julia Rosaura Nativitas Márquez. Ejecutivo Mercantil Copias. 1 Acdo. Núm. Exp. 604/2024.

Healthcare Systems de México S.A. de C.V. vs. Phillips México Commercial, S.A. de C.V. Providencias Precautorias Mercantil Autorización. 2 Acdos. Núm. Exp. 958/2024.

HSBC México Sociedad Anónima Institución de Banca Múltiple Grupo Financiero HSBC División Fiduciaria en su Carácter de Fiduciario del Fideicomiso Irrevocable Número F/253936 vs. Armando Martínez Jiménez y Gabriela Laura Orduño. Especial Hipotecario Civil Se Reserva. 1 Acdo. Núm. Exp. 602/2020.

HSBC México Sociedad Anónima Institución de Banca Múltiple, Grupo Financiero HSBC vs. García Pérez Claudia Fabiola. Vía de Apremio Civil Aclaración. 1 Acdo. Núm. Exp. 1174/2023.

HSBC México, S.A., Institución de Banca Múltiple, Grupo Financiero HSBC vs. Lanz Mayoral Joaquín. Especial Hipotecario Civil por el Momento No Ha Lugar. 1 Acdo. Núm. Exp. 830/2024.

HSBC México, S.A., Institución de Banca Múltiple, Grupo Financiero HSBC División Fiduciaria en su Carácter de Fiduciario en el Fideicomiso F/234036 vs. Audelia Colunga Quevedo. Especial Hipotecario Civil Revocan Autorizaciones. 1 Acdo. Núm. Exp. 394/2018.

Instituto del Fondo Nacional de la Vivienda para los Trabajadores vs. Velázquez Álvarez Norma Graciela. Especial Hipotecario Civil Devuelve Exh. Sin Diligenciar. 1 Acdo. Núm. Exp. 826/2024.

Ion Financiera Sociedad Anónima Promotora de Inversión de Capital Variable Sociedad Financiera de Objeto Múltiple Entidad Regulada y Banco Actinver Sociedad Anónima Institución de Banca Múltiple Grupo Financiero Actinver vs. Trnm Holdings V Sociedad de Responsabilidad Limitada de Capital Variable y Sefami Mizraje Alfredo. Ejecutivo Mercantil Número 522/2024, Promov. por Trnm Holdings V S de R.L. de C.V. por Enterado, Quejoso Interpone Rec Queja. 1 Acdo. en Amparo. Núm. Exp. 1258/2023 Bis. 2 Número 522/2024, Promov. por Trnm Holdings V, S. de R. L. de C.V.

Liberty Fianzas, S.A. de C.V. vs. J&C Technology, S.A. de C.V. y Arias Martínez Arturo. Especial de Fianzas Mercantil Ordena Exhorto. 1 Acdo. Núm. Exp. 608/2024.

López Santiago Alexis y López Huesca Anayeli vs. López Sánchez Alfredo y López Méndez Octavio. Ord. Civil Vista Razon Actuarial. 2 Acdos. Núm. Exp. 316/2022.

Miton Alvarado Horacio vs. Comercializadora de Hules Mys, S.A. de C.V. y Otra. Ord. Mercantil Amparo Número 595/2024-Iii(V], Promov. por Adriana Rosalía Moctezuma Chavarría Se Sobresee. 1 Acdo. en Amparo. Núm. Exp. 316/2000 Bis. 36 Número 595/2024- III, Promov. por Adriana Rosalía Moctezuma Chavarría.

Miton Alvarado Horacio vs. Comercializadora de Hules Mys, S.A. de C.V. y Otra. Ord. Mercantil Expdllo. del Cuad. Amp. D. C. 420/2024 Tc Admite Rec de Inconform. 1 Acdo. en Expedientillo_Del_Cuaderno. Núm. Exp. 316/2000 Bis. 40 D. C. 420/2024.

Morales Vidales Aurelia vs. Hernández Pérez Arturo Javier. Ord. Civil Agrega Oficio. 2 Acdos. Núm. Exp. 954/2022.

Morán Castillo María Luisa su Sucesión vs. Fideicomiso Fondo Nacional de Habitaciones Populares Fonhapo y Director del Registro Público de la Propiedad y de Comercio del Gobierno de la Ciudad de México. Ord. Civil Fecha para Aud. Previa. 1 Acdo. Núm. Exp. 612/2024.

Muciño de la Rosa Luis Alfonso y Acevedo Peña Karina Sarai vs. Instituto de Seguridad y Servicios Sociales de Los Trabajadores del Estado a Travez de su Fondo para la Vivienda Fovissste. Especial Hipotecario Civil Comprobante de Envío. 1 Acdo. Núm. Exp. 482/2022.

Navarro Castro María Cecilia vs. Palomino Magdaleno Mario. Controversias de Arrendamiento Civil Número 686/2024- Vi, Promov. por Adriana Eugenia Moreno López por Enterado Asunto Totalmente Conclu. 1 Acdo. en Amparo. Núm. Exp. 750/2023 Bis. 2 Número 686/2024- Vi, Promov. por Adriana Eugenia Moreno López.

Nexfoods Limited Liability Company vs. Comercializadora Columbia Sociedad Anónima Promotora de Inversión de Capital Variable y y-o. Comercializadora Columbia Sociedad Anónima de Capital Variable y Copiadora y Almacenadora Columbia Sociedad Anónima de Capital Variable. Ord. Mercantil Expedientillo. 2 Acdos. en Expedientillo. Núm. Exp. 1246/2022.

Ocampo López Jorge Octavio vs. Edid Calderón Moisés. Ord. Civil Forma Expedientillo. 1 Acdo. en Expedientillo. Núm. Exp. 18/2023.

Pérez Aguilar Arnoldo David, antes Crédito Inmobiliario S.A. de C.V. Sociedad Financiera de Objeto Limitado vs. Salazar Escareño José Antonio. Especial Hipotecario Civil Amparo Número 431/2024-I, Promov. por José Antonio Salazar Escareño Se Sobresee. 1 Acdo. en Amparo. Núm. Exp. 240/2023 Bis. 2 Número 431/2024- I, Promov. por José Antonio Salazar Escareño.

Ramírez Aguilar Guillermina vs. Barrera Flores Francisco y Barrera Reynoso Lluvia Dalía. Ord. Civil Elaborese Cedula de Notificación. 1 Acdo. Núm. Exp. 58/2025.

Romo Ramírez Ana Lilia como Cesionaria Decontroladora de Activos Tak, Sociedad de Responsabilidad Limitada de Capital Variable vs. Epifanio Vázquez Castelán y María Guadalupe Flores Vázquez de Vázquez. Especial Hipotecario Civil Autos Remite Archivo. 1 Acdo. Núm. Exp. 1500/2008.

Roque Ruano José Antonio vs. Scotiabank Inverlat S.A., Institución de Banca Múltiple, Grupo Financiero Scotiabank Inverlat. Ord. Mercantil Número 1133/2024- III, Promov. por Scotiabnak

SOLO CONSULTA SOLO CONSULTA SOLO CONSULTA

Inverlat, S.A. por Enterado Quejoso Interponer Rec Rev. 1 Acdo. en Amparo. Núm. Exp. 1218/2018 Bis. 9 Número 1133/2024- III, Promov. por Scotiabnak Inverlat, S.A.

Sanabria Vergara Juan Carlos vs. Axa Seguros S.A. de C.V. Ord. Mercantil Se Reserva. 3 Acdos. en Expedientillo. Núm. Exp. 710/2021.

Saucedo Boullosa Montserrat vs. Pérez de Nicolás Rodrigo Ricardo. Ord. Civil Oficio que Remite Sala. 5 Acdos. Núm. Exp. 42/2025.

Sistema de Crédito Automotriz S.A. de C.V. vs. Toledo Leyva Mariana. Ejecutivo Mercantil Recibe Documentos. 1 Acdo. Núm. Exp. 1290/2024.

Toyota Financial Services México S.A. de C.V. vs. Valadez de la Cruz Lucía. Ejecutivo Mercantil 1 Acdo. en Expedientillo. Núm. Exp. 1282/2022.

Villarreal Islas Luis Alejandro y Campos Cruz Eduardo vs. Garduño Solís Roberto. Vía de Apremio Civil Forma Expedientillo. 1 Acdo. en Expedientillo. Núm. Exp. 650/2022.

Villavicencio Fuentez Zaira Betzabel vs. Rosa Blanca Villavicencio Ramírez. Ord. Civil Copias. 1 Acdo. Núm. Exp. 1208/2017.

Del Cojo Cesari Rosa María Guadalupe vs. Baron Mayo Aída Gabriela y Orozco Becerra Carlos Humberto. Juris. Voluntaria Civil Desechamiento Web. 1 Acdo. Núm. Exp. 200/2025.

MAL PUBLICADOS

Sánchez Tepoz Luis Guillermo vs. Torres Cambron Lilia. Ord. Civil Secc. de Ejecc. mal Publicada. 2 Acdos. en Seccion_De_Ejecución. Núm. Exp. 634/2022.

NO PUBLICADOS

Palacios Gutiérrez Marcos Ariel vs. Sanabria Lara Carlos su Sucesión. Ord. Civil Auto Admisorio. 1 Acdo. Núm. Exp. 172/2025.

AUDIENCIA

Agroindustrias Unidas de México S.A. de C.V. vs. El Filar, S.A. de C.V. y Industrias Cobitel, S.A. de C.V. Sent. Interl. Ejecutivo Mercantil. 1 Audiencia. Núm. Exp. 94/2022.

Banco Santander México S.A. Institución de Banca Múltiple, Grupo Financiero Santander México vs. López Cebada Miguel y Rosano Cortés Martha Patricia. Aud. Pasa a Sent. Def. Especial Hipotecario Civil. 1 Audiencia. Núm. Exp. 712/2024.

SENTENCIAS DEFINITIVAS DEL 7 DE ABRIL DEL 2025

Minsa. Especial Hipotecario Civil Sent. Def. 1 Núm. Exp. 1052/2024

SENTENCIA INTERLOCUTORIA

Sociedad Hipotecaria Federal, S.N.C., Institución de Banca de Desarrollo vs. Juan Carlos Juan Gonzaléz. Especial Hipotecario Civil Sent. Interl. 1 Núm. Exp. 530/2010

EL SECRETARIO DE ACUERDOS
LIC. GUADALUPE PÉREZ PALMA

TRIGÉSIMO TERCERO DE LO CIVIL

SECRETARÍA "A"
ACUERDOS DEL 7 DE ABRIL DEL 2025

Abc Capital, Sociedad Anónima, Institución de Banca Múltiple vs. Promotora de Resistencia, Sociedad Cooperativa de Responsabilidad Limitada de Capital Variable y Abraham Marcovich Goldberg. Providencias Precautorias Mercantil 1 Acdo. Núm. Exp. 689/2019.

Alcantar Martínez Víctor Manuel hoy su Cesionario Cashfin Financial Services, S.A. P. I. de C.V., Sofom, E. N. R vs. Inma Moctezuma Melgar, Tomsa Pavimentos, S.A. de C.V., Francisco Javier Moctezuma Melgar. Ejecutivo Mercantil 1 Acdo. en Expedientillo. Núm. Exp. 1043/2019 2/Abril/25.

Angulo González Griselle Mercedes y González Ordaz Teresa vs. Cosío Ibarra Ricardo y Chávez Ledezma Rosa del Pilar. Controversias de Arrendamiento Civil Tr. 1 Acdo. Núm. Exp. 1219/2024.

Banco Autofin México, S.A., Institución de Banca Múltiple vs. Tecnologías Ambientales Alemanas, S.A. de C.V. y Zublin Ambiental, S.A. de C.V. Ejecutivo Mercantil Tr. 1 Acdo. Núm. Exp. 1105/2016 Tomo II.

Banco Mercantil del Norte, S.A. Institución de Banca Múltiple Grupo Financiero Banorte vs. Bautista Flores María Esveida. Especial Hipotecario Civil Tr. 1 Acdo. Núm. Exp. 1465/2011 Tomo II.

Banco Regional, S.A. vs. Pinturas Contimex, S.A. de C.V. y de la Torre Ortega Benjamín Everardo y de la Torre Ortega Miguel Ángel. Ejecutivo Mercantil Tr. 2 Acdos. Núm. Exp. 33/2024 Tomo II.

Banco Santander México S.A. Institución de Banca Múltiple Grupo Financiero Santander México vs. Ramos García María del Carmen y También Conocida como Ma del Carmen Ramos García. Ejecutivo Mercantil 1 Acdo. en Expedientillo. Núm. Exp. 1473/2024 04/Marzo/25.

Banco del Bajío, S.A., Institución de Banca Mutiple vs. Indumenti Jeans, S.A. de C.V., Lino Antonio Meouchi Saade y Rafael Arturo Meouchi Saade. Ejecutivo Mercantil 1 Acdo. en Otros. Núm. Exp. 313/2015 Tomo IV.

Banco del Bienestar, S.N.C. Institución de Banca de Desarrollo vs. Sociedad Integral Emprendedora Siembra, S.A. P. I. de C.V., Sociedad Financiera de Objeto Múltiple, E. N. R. Ejecutivo Mercantil Tr. 1 Acdo. Núm. Exp. 523/2021 Tomo II.

BBVA Bancomer S.A. Institución de Banca Múltiple Grupo Financiero BBVA Bancomer hoy Denominada BBVA México S.A. Institución de Banca Múltiple Grupo Financiero BBVA México vs. González Izalde Víctor Hugo y Meneses Sánchez Perla. Especial Hipotecario Civil Tr. 1 Acdo. Núm. Exp. 735/2024.

Bultman Oetke Gertrud Gisella vs. Arámburu Trejo Mario. Juris. Voluntaria Civil 1 Acdo. en Expedientillo. Núm. Exp. 571/2024 25/Marzo/25.

Caamal Mut Jacinta Isabel y Caamal Mut Erwin Iván vs. Qualitas Compañía de Seguros S.A. de C.V. Ord. Civil 1 Acdo. Núm. Exp. 195/2025.

Castañedas Varillas Margarita vs. Operadora Coyoacan de Centros de Salud S.A. de C.V. y Hospital San Ángel Inn Chapultepec y Guerrero Espinosa Daniel. Ord. Civil Tr. 1 Acdo. Núm. Exp. 1821/2024.

Castillo López Óscar vs. Luna Hernández José Mario Evodio y Rentería Jacinto Clementina y Luna Rentería Araceli. Ejecutivo Mercantil 1 Acdo. Núm. Exp. 1281/2024 Tomo III.

Cetelem, S.A. de C.V. Sofom Er vs. Mora Sierra Joel. Ejecutivo Mercantil 1 Acdo. en Expedientillo. Núm. Exp. 501/2023 Bis. 1 1/Abril/25.

Chávez Gutiérrez Silviano vs. Pérez Ramos Virginia Yolanda y Villafuerte Pérez Merith. Ord. Civil Tr. 1 Acdo. Núm. Exp. 1113/2024.

Chivas de Corazon S.A. de C.V. Ord. Civil 1 Acdo. en Amparo_ Buscador. Núm. Exp. 1389/2024 7243/2024 Promov. por Chivas de Corazon S.A. de C.V.

Constructora Ragjsa y Asociados S.A. de C.V. vs. González Balsa Rodrigo. Ord. Mercantil 1 Acdo. Núm. Exp. 621/2024 Tomo II.

Corona Robles Germán vs. Ruíz Madero Ramiro y C. Director del Registro Publido de la Propiedad y de Comercio del Distrito Federal hoy Ciudad de México. Ord. Civil 1 Acdo. Núm. Exp. 427/2001.

Cortés Ángeles Olivia vs. Asociación Suchixtlahuaquense de México y Coria Mondragón Micaela y C Director del Registro Público de la Propiedad y del Comercio de la Ciudad de México. Ord. Civil N. 1 Acdo. Núm. Exp. 505/2024.

Cosío Gutiérrez Roberto vs. Cosío Álvarez Roberto su Sucesión y Registro Público de la Propiedad y de Comercio de la Ciudad de México. Ord. Civil Tr. 1 Acdo. Núm. Exp. 1777/2024.

Escuer Ferrat Georgina vs. Be Grand 1 S.A. de C.V. Ord. Civil Tr. 1 Acdo. Núm. Exp. 297/2024.

Fonseca Lima Diego Armando vs. Grupo Mexicano de Seguros S.A. de C.V. Ord. Civil Tr. 4 Acdos. Núm. Exp. 199/2024 Tomo II.

García Barranco Héctor Octavio y Cortez Nicolás en su Carácter de Usufructuarios y en Ejercicio de la Patria Potest. de Los Menores de Nombres Andrea García Cortez y Leonardo Daniel García Cortez Filomena vs. Gil Valdez Francisco Javier y Gil Valdez Mañón Liliana Angélica y Gil Valdez Mañón Érika Mariana vs. Rodrigo García Tercero Llamado a Juic. Cortés. Ord. Civil Tr. 1 Acdo. Núm. Exp. 249/2019.

García Higuera Rosa María Delfina vs. Rodríguez Reyes Gerardo. Controversias de Arrendamiento Civil Tr. 1 Acdo. Núm. Exp. 25/2025.

Gascón Larios Hildelisa vs. Mapfre México, S.A. y Montero Hernández Yadira Vianey. Ord. Civil 1 Acdo. en Expedientillo. Núm. Exp. 1079/2018 2/Abril/25.

Gaspar Pérez Alberto Isaac vs. Ernesto Salinas Nares y Otros. Ord. Civil 1 Acdo. en Expedientillo. Núm. Exp. 1171/1997 1/Abril/25.

González Linares Xóchitl vs. Romero Arce Tomás. Ejecutivo Mercantil Tr. 1 Acdo. Núm. Exp. 1609/2024 Tomo III.

Grupo Gayosso S.A. de C.V. y Servicios Funerarios Gg S.A. de C.V. vs. Mancera Sc. Ord. Civil Amp. 1 Acdo. en Amparo. Núm. Exp. 648/2024 479/2025- III.

SOLO CONSULTA
SOLO CONSULTA
SOLO CONSULTA

Guerrero Reséndiz Gabriel vs. Isabel Guadalupe Servín García y Juan de Dios Soto Izaguirre. Ord. Civil 1 Acdo. en Expedientillo. Núm. Exp. 777/2019 1/Abril/25.

Hernández Velasco Angélica vs. Banca Mifel, S.A. Institución de Banca Múltiple, Grupo Financiero Mifel, División Fiduciaria en su Carácter de Fiduciaria en el Fideicomiso Número 1648/2013. Ord. Civil Tr. 1 Acdo. Núm. Exp. 1243/2019 Tomo II.

Hipotecaria su Casita S.A. de C.V., Sociedad Financiera de Objeto Múltiple, Entidad No Regulada hoy su Cesionaria HSBC México, S.A. Institución de Banca Múltiple Grupo Financiero HSBC División Fiduciaria vs. José Hazael López Rodríguez. Ejecc. de Garantías Otorgadas Mediante Prenda Sin Transmisión de Pos. y Fideicomiso de Garantía (Procedimiento Extrajudicial) Paz Mercantil Ape Sin. 1 Acdo. Núm. Exp. 1253/2007 Tomo II.

Instituto de Seguridad Social para las Fuerzas Armadas Mexicanas vs. Gonzales Alvarado Crispín. Especial Hipotecario Civil Tr. 1 Acdo. Núm. Exp. 615/2024.

Instituto de Seguridad y Servicios Sociales de Los Trabajadores del Estado a Través de su Fondo de la Vivienda Fovissste vs. Barrientos Santos Guadalupe. Especial Hipotecario Civil Tr. 1 Acdo. Núm. Exp. 703/2024.

Kalis Sesin María Guadalupe vs. Comnes S de R.L. de C.V. y Jasqui Romano Salomón. Controversias de Arrendamiento Civil Sd. 2 Acdos. Núm. Exp. 1115/2024.

Luengas Ávila Elena Cecilia vs. Martínez Medina su Sucesión Alfredo Rodolfo y Hernández Ortiz Cirina y Martínez Hernández Alfredo Enrique. Especial Hipotecario Civil 1 Acdo. Núm. Exp. 1507/2009 Tomo II.

Martínez Garza Valentín vs. María Eugenia Porrás Salazar. Juris. Voluntaria Civil 1 Acdo. Núm. Exp. 255/2021.

Maya Hernández Yolanda vs. Vázquez Jiménez José Adrián y Yáñez Varela Josefina. Ejecutivo Mercantil 2 Acdos. Núm. Exp. 1027/2017 Tomo II.

Nacional Financiera S.N.C., Institución de Banca de Desarrollo vs. Fagoaga Ramírez Sara. Ejecutivo Mercantil Tr. 5 Acdos. Núm. Exp. 1183/2019 Tomo II.

Nicolás Francisco por su Propio Derecho y en Representación de Sus Menores Hijos Fy, Bb y Mm todos de Apellidos Nicolás Vidal Francisco vs. Qualitas Compañía de Seguro S.A. de C.V. Ord. Civil Tr. 5 Acdos. Núm. Exp. 979/2024.

Orozco Sandoval su Sucesión Manuel vs. Acuña Gardea Armando y Menchaca Olivier de Acuña Elba Dolores Soraya. Especial Hipotecario Civil 1 Acdo. Núm. Exp. 591/1999 Tomo II.

Ortega Aguilar Carlos vs. Vázquez Ortega Pável. Controversias de Arrendamiento Civil Tr. 2 Acdos. Núm. Exp. 937/2023.

Pacada S.A. de C.V. S. O. Fo. M E. N. R vs. Núñez Ramírez Darinel y Núñez Vega Carlos Arturo. Ejecutivo Mercantil Tr. 1 Acdo. Núm. Exp. 1427/2024.

Pérez Moreno Abel vs. Pérez Ceja su Sucesión a Través de su Albacea Ana Fernanda Pérez López Antonio Aitor vs. López Morán María Belinda. Ord. Civil 1 Acdo. Núm. Exp. 415/2019 Tomo II.

Ponce Gómez Santiago vs. Estrada Alvarado Jesús. Controversias de Arrendamiento Civil 3 Acdos. Núm. Exp. 799/2024.

Portilla Pouliot Luis vs. Portilla Pouliot Luciano. Ejecutivo Mercantil 1 Acdo. en Expedientillo. Núm. Exp. 357/2019 21/Nov/24.

Presta Dinero S.A. de C.V. vs. Anaya Rosete Quien También Es Conocida como María Érika Anaya Rosete Ma Érika y Quien También Es Conocida como María Érika Anaya Rosete. Ejecutivo Mercantil C. 1 Acdo. Núm. Exp. 691/2023.

Ramos Pérez Ricardo y Otro vs. El Quinto Patio Constructora, S.A. de C.V. Ord. Civil 1 Acdo. en Expedientillo. Núm. Exp. 261/2002 9/Dic/24.

Reyes Corte Marco Antonio vs. Seguros Inbursa S.A. Grupo Financiero Inbursa. Ord. Civil Tr. 3 Acdos. Núm. Exp. 157/2024 Tomo II.

Rodríguez Rivera Ricardo Mauricio vs. Durand Rivera Antonio Javier. Controversias de Arrendamiento Civil 1 Acdo. en Amparo. Núm. Exp. 1605/2024 544/2025.

Rodríguez Rivera Ricardo Mauricio vs. Durand Rivera Antonio Javier. Controversias de Arrendamiento Civil Tr. 3 Acdos. en Seccion_ De_Ejecución. Núm. Exp. 1605/2024 Secc. de Ejecc.

Rubio Sosa Omar Arturo vs. González Galicia Rodolfo Guillermo y Sandoval Gutiérrez de González Raquel. Especial Hipotecario Civil Amp. 2 Acdos. en Amparo. Núm. Exp. 69/2014 1310/2024.

Sánchez Molina Miguel vs. García Vázquez Miguel. Ord. Civil Tr. 1 Acdo. Núm. Exp. 471/1988.

Santander Vivienda, Sociedad Anónima de Capital Variable, Sociedad Financiera de Objeto Múltiple, Entidad Regulada, Grupo Financiero Santander México Actualmente Banco Santander México, S.A. Institución de Banca Múltiple Grupo Financiero Santander México hoy su Cesionario Decarome S.A. P. I. de C.V. vs. Alfredo Tapia Fernández. Especial Hipotecario Civil 1 Acdo. en Expedientillo. Núm. Exp. 1265/2019 27/Marzo/25.

Somuano Berbera Fernando su Sucesión vs. Juan Manuel Ávila Juárezdolores Ávila Juárez. Ord. Civil 1 Acdo. en Expedientillo. Núm. Exp. 319/2021 12/Diciembre/24.

Unileben S.A. de C.V. vs. Banco Nacional de México, S.A. Integrante del Grupo Financiero Banamex a Través de su Representante Legla. Ejecutivo Mercantil Tr. 1 Acdo. Núm. Exp. 121/2024.

Velázquez Gibraltar Marcos vs. Barrón Vallejo Jesús. Especial Hipotecario Civil Tr. 1 Acdo. Núm. Exp. 161/2015 Tomo II.

Zacarías Campos José Luis vs. Ramírez Palomero Santiago Abraham. Ejecutivo Mercantil 1 Acdo. en Expedientillo. Núm. Exp. 1099/2018 1/Abril/25.

De León Anaya Nayeli vs. León y Peña Gamboa Guillermo y Rodríguez Josefina y León y Peña Rodríguez Mariel y León y Peña Rodríguez Juan Arturo y de León Gamboa Ana Lilia y Gamboa Cervantes Sara. Ord. Civil Desis. 1 Acdo. Núm. Exp. 305/2024.

NO PUBLICADOS

Grupo Gayosso S.A. de C.V. y Servicios Funerarios Gg S.A. de C.V. vs. Mancera Sc. Ord. Civil Tr. 1 Acdo. Núm. Exp. 648/2024 Tomo III.

AUDIENCIA

Ponce Gómez Santiago vs. Estrada Alvarado Jesús. Au Controversias de Arrendamiento Civil. 1 Audiencia. Núm. Exp. 799/2024.

LA SECRETARIA DE ACUERDOS
LIC. ANTIA CAROLINA MARTÍNEZ CARRASCO

SECRETARÍA "B"
ACUERDOS DEL 7 DE ABRIL DEL 2025

Alfaro Salazar Jorge y Pomposa Salazar Lara Agustina su Sucesión vs. Cadena Comercial Oxxo S.A. de C.V. Controversias de Arrendamiento Civil Expedientillo. 2 Acdos. Núm. Exp. 1128/2023.

Álvarez de Vega Benita su Sucesión vs. Juan José Vega Pinedapaola Vega Limón. Ord. Civil 1 Acdo. Núm. Exp. 144/2021 Tomo II.

Banco Mercantil del Norte S.A. vs. López Saldaña José Manuel. Ejecutivo Mercantil 1 Acdo. Núm. Exp. 1170/2023.

Banco Mercantil del Norte, S.A., Institución de Banca Múltiple, Grupo Financiero Banorte vs. Gem Gros, S.A. de C.V. Israel Santos Moreno y José Gerardo Cerezo Valencia. Ejecutivo Mercantil 1 Acdo. Núm. Exp. 30/2019 Segundo Tomo.

Banco Santander México Sociedad Anónima Institución de Banca Múltiple Grupo Financiero Santander México vs. Herman Sylwin Janina Zofia. Especial Hipotecario Civil 3 Acdos. Núm. Exp. 764/2024.

Cadena Ortiz de Montellano Carlos Alberto vs. Terrazas Rugerio José Luis y Transportes Lock S.A. de C.V. y Cadena Ortiz de Montellano José Manuel. Ord. Mercantil Expedientillo. 1 Acdo. en Expedientillo. Núm. Exp. 112/2023.

Castillo Acosta José vs. Belmaras Campa Yolanda Sofía. Ord. Civil Acuerdo. 1 Acdo. Núm. Exp. 132/2025.

Contreras Vilchis Felipe vs. Contreras Vilchis Armando. Controversias de Arrendamiento Civil 1 Acdo. Núm. Exp. 1150/2024.

Financiera Sendai, S.A. de C.V., S. O. F. Om. E. N. R vs. Jaguar Rojo Impresiones, S.A. de C. V, David Hernández Cabrera. Ejecutivo Mercantil Expedientillo. 1 Acdo. en Expedientillo. Núm. Exp. 620/2017.

Gaytán Perea Juan de Dios vs. K- S.A. 2003, S.A. de C.V. y Manuel Darío Lugo Goytia. Ord. Merc. Expedientillo. 1 Acdo. Núm. Exp. 138/2008.

Guo Heye vs. Yung Hsiu Lin. Juris. Voluntaria Civil 1 Acdo. Núm. Exp. 196/2025.

Gutiérrez Martínez Irma Virginia y Alejandro Gutiérrez Martínez y Francisco Tomás Gutiérrez Martínez vs. Rodríguez Meneses José Salomón. Ord. Civil Expedientillo. 1 Acdo. Núm. Exp. 1044/2019.

Jasso Pérez María Jacqueline vs. Banco Comercial Mexicano S.A. y C Director del Registro Público de la Propiedad y del Comercio de la Ciudad de México. Ord. Civil 1 Acdo. Núm. Exp. 240/2024.

Kuri Guerra Padua Omar su Sucesión. Juris. Voluntaria Civil 1 Acdo. Núm. Exp. 200/2025.

SOLO CONSULTA
SOLO CONSULTA
SOLO CONSULTA

Kuri López Luis Fernando vs. Inmobiliaria Bellas Artes S.A. de C.V. y Fincasa Hipotecaria S.A. de C.V. Sofol Ahora Banco Mercantil del Norte S.A. Institución de Banca Múltiple Grupo Financiero Banorte. Ord. Civil 1 Acdo. Núm. Exp. 194/2025.

López Galarza Moisés vs. Mejía Fernández Lázaro su Sucesión y C Director del Registro Público de la Propiedad y del Comercio de la Ciudad de México. Ord. Civil 1 Acdo. Núm. Exp. 164/2025.

Marquina Santos Patricia vs. López Cortés Horacio y C Director del Registro Público de la Propiedad y del Comercio de la Ciudad de México. Ord. Civil 1 Acdo. Núm. Exp. 1706/2024.

Medina García Pedro su Sucesión vs. Grupo Ofitalia, S.A. de C.V. y Leopoldo Torres Mondragón. Controversias de Arrendamiento Civil 1 Acdo. Núm. Exp. 924/2018.

Medina García Pedro su Sucesión vs. Grupo Ofitalia, S.A. de C.V. y Leopoldo Torres Mondragón. Controversias de Arrendamiento Civil Amparo. 1 Acdo. en Amparo. Núm. Exp. 924/2018 Amparo de Víctor Manuel Torres Carranza 02- 04- 2024.

Nuevo Monico Alejandro y Montes Primero María Norma vs. Grupo Mexicano de Seguros S.A. de C.V. Ord. Civil 2 Acdos. Núm. Exp. 392/2024.

Palma Suárez Francisco Miguel vs. Roberto Ortega Carrillo. Ejecutivo Cuantía Menor Mercantil 1 Acdo. Núm. Exp. 1342/2024.

Ponce de León González Carlos su Sucesión vs. Ortiz Popoca María. Controversias de Arrendamiento Civil 1 Acdo. Núm. Exp. 1662/2024.

Porias Noriega Stephan vs. Rivas Fonseca María Guadalupe. Ord. Civil 2 Acdos. Núm. Exp. 1760/2024.

Ramírez Méndez Víctor Manuel y Carmen Barrios de Ramírez vs. C. Director General del Registro Público de la Propiedad y de Comercio de la Ciudad de México, Javier García Hernández y Enedina Barba de Bautista. Ord. Civil 1 Acdo. Núm. Exp. 1378/2019.

Rivera Nieto Mercedes vs. López Larios Rosalba y Carrillo López Isaac Aziel. Ord. Civil 1 Acdo. Núm. Exp. 1004/2023.

Rojas Díaz Juana Josefina vs. García Hernández Delfina. Ord. Civil 3 Acdos. Núm. Exp. 1182/2024.

Rubio García Felipe vs. Pérez Martínez Virginia Liliana. Ord. Civil 2 Acdos. Núm. Exp. 1210/2024.

Scotiabank Inverlat S.A., Institución de Banca Múltiple, Grupo Financiero Scotiabank Inverlat vs. Fernando Román Maldonado y Otro. Esp. Hip. Expedientillo. 1 Acdo. Núm. Exp. 438/2003.

Sobrino Martínez María Angie vs. Patiño Apaez Bárbara. Ord. Civil 1 Acdo. Núm. Exp. 818/2023.

Solución en Servicios Directivos S.A. de C.V. vs. Chubb Seguros México S.A. y Estacionamiento del Convento S.A. Dee C.V. Ord. Civil 1 Acdo. Núm. Exp. 314/2024.

Solución en Servicios Directivos S.A. de C.V. vs. Chubb Seguros México S.A. y Estacionamiento del Convento S.A. Dee C.V. Ord. Civil 2 Acdos. Núm. Exp. 314/2024 Segundo Tomo.

Soluciones Cocrea, Sapi de C.V. Sofom Enr vs. Walter Duarte González. Ejecutivo Cuantía Menor Mercantil 1 Acdo. Núm. Exp. 1272/2024.

Soni Insurgentes S.A. de C.V. vs. Gabriel Morales María Reyna. Ejecutivo Mercantil Expedientillo. 1 Acdo. Núm. Exp. 282/2023.

Soto García Virginia vs. Dixon Soto Ingmar. Ord. Civil 1 Acdo. Núm. Exp. 168/2025.

Sutton Tawil Moisés vs. Alfonso Hernández Bolaños y Otro. Ord. Civ. Expedientillo. 1 Acdo. Núm. Exp. 1362/2010.

Sutton Tawil Moisés vs. Alfonso Hernández Bolaños y Otro. Ord. Civ. Expedientillo. 1 Acdo. Núm. Exp. 1388/2010.

Sólida Administradora de Portafolios S.A. de C.V., hoy Ixe Soluciones, S.A. de C.V., Sociedad Financiera de Objeto Múltiple, Entidad Regulada, Grupo Financiero Banorte, hoy Sólida Administradora de Portafolios S.A. de C.V., Sociedad Financiera de Objeto Múltiple, Entidad Regulada, Grupo Financiero Banorte vs. David Velázquez Torres y Manuela Leticia Piña Soria del Valle. Especial Hipotecario Civil Expedientillo. 1 Acdo. Núm. Exp. 1298/2009 Tomo II.

Teruel Existe S.A. de C.V. antes Banco Mercantil del Norte, S.A. Institución de Banca Múltiple Grupo Financiero Banorte vs. Sergio Bernal Cadena y Juanita Cirilo Arias. Especial Hipotecario Civil 1 Acdo. Núm. Exp. 122/2021 Tomo II.

Tu Casa Express, S.A. de C.V. vs. Rosa María Rosbeth Jiménez Guerrero. Esp. Hip. 1 Acdo. Núm. Exp. 44/2012.

Tu Casa Express, S.A. de C.V. vs. Rosa María Rosbeth Jiménez Guerrero. Especial Hipotecario Civil 1 Acdo. en Tercería. Núm. Exp. 44/2012 Cuad. de Terc. Excl. de Domi. Segundo Tomo.

Vázquez Torre Guadalupe Ana María vs. Uribe Villagómez Juan José y Uribe Villagómez Sixto Homero y Pérez Serratos de Uribe Romelia. Ord. Civil 1 Acdo. Núm. Exp. 654/2024.

Viveros Ordaz Refugio su Sucesión vs. Vázquez Viveros Verónica Guadalupe. Ord. Civil 1 Acdo. Núm. Exp. 1200/2023.

AUDIENCIA

Chávez Jiménez Leticia vs. Ramírez Chávez Emmanuel Alberto y Castro Karmooch Beatriz. Aud. Ord. Civil. 1 Audiencia. Núm. Exp. 810/2024.

Nuevo Monico Alejandro y Montes Primero María Norma vs. Grupo Mexicano de Seguros S.A. de C.V. Aud. Ord. Civil. 1 Audiencia. Núm. Exp. 392/2024.

SENTENCIAS DEFINITIVAS DEL 7 DE ABRIL DEL 2025
NO PUBLICADOS

García Islas Magdalena vs. Luna García Gregorio y Miranda Obregón María Teresa y Licenciado Alfredo Gabriel Miranda Solano Titular de la Notaria Pública 144 de la Ciudad de México. Ord. Civil Sent. Def. 1 Núm. Exp. 530/2024

EL SECRETARIO DE ACUERDOS
LIC. HÉCTOR DANIEL ZAVALETA ZÁRATE

TRIGÉSIMO CUARTO DE LO CIVIL

SECRETARÍA "A"
ACUERDOS DEL 7 DE ABRIL DEL 2025

-- Condominios a Uno y a Dos del Conjunto Maestro Canal del Norte 476 vs. Edificaciones y Construcciones Brick S.A. de C.V. Vía Ejecutiva Cuantía Menor Civil 1 Acdo. Núm. Exp. 1524/2024.

Aldeco Gavidia Virginia y y-o. Aldeco Gavidia Virginia Silvia y-o. Virginia Aldeco de Clausi vs. Sociedad Educativa y Cultural Montesori Sociedad Civil. Juris. Voluntaria Civil Acdo. Dictado en el Cuad. de Amp. 1251/2024. 1 Acdo. en Amparo. Núm. Exp. 126/2025 Bis. 1 de Amparo 1251/2024.

Anaya Ávalos Arturo vs. José Amparo Guzmán Camarena y/o Ord. Civ. 1 Acdo. Núm. Exp. 714/1992.

Autofinanciamiento México S.A. de C.V. vs. Salgado Martínez Jorge Alberto y Gongora Luna Lizbeth Eugenia y Escamilla Dzib José Francisco. Ejecutivo Mercantil Expedientillo. 1 Acdo. en Expedientillo. Núm. Exp. 540/2023.

Báez Romero José Juan vs. Villegas Martínez Gloria Claudia. Ejecutivo Mercantil 1 Acdo. Núm. Exp. 690/2022.

Banco Invex Sociedad Anónima Institución de Banca Múltiple Invex Grupo Financiero Fiduciario en su Carácter de Fiduciario en el Fideicomiso Irrevocable de Administración Fuente de Pago y Garantía 1055 vs. Soria Navarro Sandra. Vía de Apremio Civil 1 Acdo. en Expedientillo. Núm. Exp. 698/2021 Expedientillo.

Banco Mercantil del Norte, S.A. Institución de Banca Múltiple, Grupo Financiero Banorte vs. Materiales Piedras Blancas, S.A. de C.V. y Otros. Especial Hipotecario Civil 1 Acdo. Núm. Exp. 210/2020 Tomo II, Apertura.

Banco Mercantil del Norte, S.A., Institución de Banca Múltiple Grupo Financiero Banorte vs. José Luis Martínez Vidal y Ortiz Ramos Martha Rosalba. Especial Hipotecario Civil 1 Acdo. Núm. Exp. 1280/2019 Secretaría "A"- Principal- Tomo II (500).

Banco del Bajío, Sociedad Anónima, Institución de Banca Múltiple vs. Linda Amaranta León Cota y Francisco Javier Guluarte Ceseña. Especial Hipotecario Civil 1 Acdo. Núm. Exp. 1364/2019.

Banco del Bajío, Sociedad Anónima, Institución de Banca Múltiple vs. Petcare Center, Sociedad Anónima de Capital Variable, Carrera Acosta Bruno y Acosta Brambila Adriana. Ejecutivo Mercantil 1 Acdo. Núm. Exp. 246/2014.

Cárdenas Reynoso Patricia Verania vs. López Olivera Juan César y González Galindo Rafael y Ollivier Morán Marianne y Instituto del Fondo Nacional de la Vivienda para los Trabajadores y Instituto de la Función Registral del Estado de México y Coco Capital Sociedad Anónima Promotora de Inversión de Capital Variable. Ord. Civil 1 Acdo. Núm. Exp. 982/2024.

Carmona de Luna Alicia vs. Pérez Aranda Antonio. Ord. Civil 1 Acdo. Núm. Exp. 172/2025.

Carpenter Basallo Jaime su Sucesión vs. Asociación Franco Mexicana Suiza y Belga de Beneficencia Institución de Asistencia Privada. Ejecutivo Mercantil 1 Acdo. Núm. Exp. 142/2021 Bis. 1 Secretaría "A"- Principal- Tomo II (500).

SOLO CONSULTA
SOLO CONSULTA
SOLO CONSULTA

Comercializadora Industrial en Sistemas de Automatización S.A. de C.V. vs. Castañeda Herrera Ricardo Severino. Ejecutivo Mercantil 1 Acdo. Núm. Exp. 1326/2022.

Csck 12 México I, S. de R. L. de C.V. vs. María del Rosario García Morales. Especial Hipotecario Civil 1 Acdo. Núm. Exp. 508/2020 Tomo II, Apertura.

Edgar Oneto Alonso, antes Portafolio de Negocios, Sociedad Anónima de Capital Variable, Sofom, E. N. R vs. Grupo Corporativo L, Sociedad Anónima de Capital Variable, Fuentes Bates Romeo, Fuentes Hernández Abel y Fuentes Bates Raúl Gerardo. Ejecutivo Mercantil Apel. Devl. de Tramitación Inmediata. 1 Acdo. Núm. Exp. 296/2014 Tomo Ii- Secretaría "A".

Franco Alba Ricardo vs. José Pedro Vega Hernández. Ejecutivo Mercantil Acdo. Dictado en el Cuad. de Amp. 725/2023- V. 2 Acdos. en Amparo. Núm. Exp. 1448/2019 Bis. 1 de Amparo 725/2023- V.

Frías Hermosillo José Alberto vs. Flores Felici Sergio Alberto. Ord. Civil 1 Acdo. Núm. Exp. 148/2025.

Garcini Miranda César Manuel vs. Martínez Barajas Faustino y del Ángel Rosa José Tilo. Controversias de Arrendamiento Civil 1 Acdo. Núm. Exp. 502/2016 Tomo II, Apertura.

Gómez Chávez Esthela y Gómez Chávez Armando vs. Vendor y-o. Quien Sea el Propietario del Anuncio Espectacular que Tiene el Nombre de Vendor y Gómez Camacho Jorge. Ord. Civil 1 Acdo. Núm. Exp. 514/2023.

Hipotecaria Nacional S.A. de C.V. Sociedad Financiera de Objeto Limitado vs. Juan José Torres Fierros y/o Especial Hipotecario Civil Acdo. Dictado en el Cuad. de Amp. 1031/2024- V- B. 1 Acdo. en Amparo. Núm. Exp. 350/2003 Bis. 1 de Amparo 1031/2024- V- B.

HSBC México, S.A. Institución de Banca Múltiple Grupo Financiero HSBC, División Fiduciaria del Fideicomiso Irrevocable de Administración F/262757 vs. González Enríquez y Otro Misishbel. Especial Hipotecario Civil 1 Acdo. en Expedientillo. Núm. Exp. 1334/2024 Expedientillo.

HSBC México, S.A. Institución de Banca Múltiple, Grupo Financiero HSBC División Fiduciaria en su Carácter de Fiduciario en el Fideicomiso F/234036 vs. Jesús Jiménez Flores y Graciela González Salcedo. Especial Hipotecario Civil 1 Acdo. Núm. Exp. 894/2016.

HSBC México, S.A. Institución de Banca Múltiple, Grupo Financiero HSBC División Fiduciaria en su Carácter de vs. Jesús Jiménez Flores y Graciela González Salcedo. Especial Hipotecario Civil 2 Acdos. Núm. Exp. 894/2016 Tomo II, Apertura.

HSBC México, Sociedad Anónima, Institución de Banca Múltiple, Grupo Financiero HSBC, División Fiduciaria en su Carácter de Fiduciario del Fideicomiso Número F/262757 vs. Bernardo Juárez Herrera. Especial Hipotecario Civil 1 Acdo. Núm. Exp. 588/2018.

Inmobiliara y Constructora Almin S.A. de C.V. vs. Benítez Frontan José Francisco y Machuca Dimas Angelina Petra y También Conocida como Angelina Machuca Dimas. Especial Hipotecario Civil 1 Acdo. en Expedientillo. Núm. Exp. 568/2021 Expedientillo.

Instituto del Fondo Nacional de la Vivienda para los Trabajadores Infonavit vs. Cano Padilla Raúl. Especial Hipotecario Civil 1 Acdo. Núm. Exp. 1006/2022.

López Sánchez Alejandro vs. Simón Rosado Leopoldo Alberto y Fajer Faraon Miguel. Ord. Civil 1 Acdo. Núm. Exp. 1256/2024.

Meléndez Reyna María Angélica vs. Herrera Subirachs Miguel su Sucesión. Ord. Civil 1 Acdo. Núm. Exp. 118/2024.

Monroy Pérez Domingo Carlos vs. Pérez Galván Leonor. Ord. Civil 2 Acdos. en Expedientillo. Núm. Exp. 330/2023.

Nr Finance México Sociedad Anónima de Capital Variable (En Lo Sucesivo Nrfm) vs. Pérez Carmona Martha Patricia. Ejecc. de Garantías Otorgadas Mediante Prenda Sin Transmisión de Pos. y Fideicomiso de Garantía (Procedimiento Extrajudicial) Mercantil 1 Acdo. Núm. Exp. 192/2023.

Orag Asesores Sociedad Anónima Promotora de Inversión de Capital Variable Sociedad Financiera de Objeto Múltiple Entidad No Regulada vs. Olivos Muñiz Raquel. Ord. Civil 1 Acdo. Núm. Exp. 193/2025.

Parra Reynoso José Antonio vs. Francisco Javier Cuevas García. Ejec. Merc. 1 Acdo. Núm. Exp. 256/2004.

Portafolio de Negocios S.A. de C.V. Sofom E. R vs. Grupo Editorial Miguel Ángel Porrúa S.A. de C.V. Porrúa Bueno, Aldonza María y Porrúa Venero Miguel Ángel. Ejecutivo Mercantil 1 Acdo. Núm. Exp. 138/2021 Secretaría "A"- Principal- Tomo II.

Ramírez Cervantes Genovevo vs. Patricia C. Saeb Martínez. Ejecutivo Mercantil 1 Acdo. Núm. Exp. 818/1998 Secretaría "A"- Principal- Tomo II.

Reséndiz Aguilera Juan Carlos y Reséndiz Aguilera Yasmín vs. Soriano Pérez Mario Alberto. Ord. Civil 2 Acdos. Núm. Exp. 1064/2024.

Rossano Lima Reynaldo su Sucesión vs. Rodríguez de la Mora Miguel Ricardo. Ord. Civil 1 Acdo. Núm. Exp. 1134/2023.

Scotiabank Inverlat S.A. Institución de Banca Múltiple Grupo Financiero Scotiabank Inverlat vs. Brenda Estefania Soto Gracia. Especial Hipotecario Civil 1 Acdo. en Expedientillo. Núm. Exp. 478/2020 Expedientillo.

Scotiabank Inverlat S.A. Institución de Banca Múltiple Grupo Financiero Scotiabank Inverlat vs. Santiago Pérez Alejandro. Proced. Judicial de Reconoc. y Ejecc. de Laudo Arbitral Civil 1 Acdo. Núm. Exp. 500/2024.

Secreto. Ejecutivo Mercantil Providencia Precautoria. 1 Acdo. en Incidente. Núm. Exp. 1300/2023 Incidente- Providencia Precautoria.

Sofimex Institución de Garantías S.A. vs. Transporte Ejecutivo Aéreo, S.A. de C.V. y el Universal, Compañía Periodística Nacional, S.A. de C.V. y Artes Gráficas en Periódico, S.A. de C.V. y Compañía Impresora el Universal, S.A. de C.V. y Construcciones y Desarrollos Bucareli, S.A. de C.V. y Ealy Ortiz Juan Francisco. Especial de Fianzas Mercantil 2 Acdos. Núm. Exp. 144/2025.

Ssc Consultores Sociedad Anónima de Capital Variable vs. Sain Soplai S de R.L. de C.V. y Gay Cordero Giovanna. Ejecutivo Mercantil 1 Acdo. Núm. Exp. 142/2025.

The Bank Of New York Mellon Sociedad Aninima Institucionde Banca Múltiple vs. Bárcenas Paniagua Simón. Especial Hipotecario Civil 1 Acdo. Núm. Exp. 1544/2010 Tomo II.

Urquiza Bravo Jorge vs. Carrasco Chávez José. Proced. Judicial de Reconoc. y Ejecc. de Laudo Arbitral Civil 2 Acdos. Núm. Exp. 128/2025.

Vargas Almanza Rodolfo vs. Ortiz Cosío Yoshimer y Álvarez Rubio Antonio y Linares Rivero Alberto. Ejecutivo Mercantil Acdo. Dictado en el Cuad. de Amp. 70/2024- Viii. 1 Acdo. en Amparo. Núm. Exp. 1506/2024 Bis. 2 Amparo.

Decarome Sociedad Anónima, Promotora de Inversión de Capital Variable vs. Vázquez Ramírez Sol Marcela. Especial Hipotecario Civil Expedientillo. 1 Acdo. Núm. Exp. 168/2018 Tomo Ii- A.

NO PUBLICADOS

Cárdenas Reynoso Patricia Verania vs. López Olivera Juan César y González Galindo Rafael y Ollivier Morán Marianne y Instituto del Fondo Nacional de la Vivienda para los Trabajadores y Instituto de la Función Registral del Estado de México y Coco Capital Sociedad Anónima Promotora de Inversión de Capital Variable. Ord. Civil 1 Acdo. Núm. Exp. 982/2024.

Ci Banco Sociedad Anónima Institución de Banca Múltiple en su Carácter de Fiduciario en el Fideicomiso Número F00430 vs. García Cortazares Zoila Rosa. Proced. Convencional Mercantil Civil 1 Acdo. Núm. Exp. 12/2021.

García Figueroa Lady Diana vs. Pérez Guerra Virginia. Ord. Civil 1 Acdo. Núm. Exp. 432/2024.

AUDIENCIA

Limones Amett Carlos Alberto vs. Grupo Mexicano de Seguros S.A. de C.V. Aud. Ord. Civil. 1 Audiencia. Núm. Exp. 840/2023 Secretaría "A"- Principal- Tomo II (500).

LA SECRETARIA DE ACUERDOS
LIC. ANALLELY GUERRERO LÓPEZ

SECRETARÍA "B"
ACUERDOS DEL 7 DE ABRIL DEL 2025

Ayala Sánchez Rosa Evelyn vs. Pizza Hut Corporativo y /O. Servicios Administrativos Rpi, Sociedad de Responsabilidad Limitada de Capital Variable. Ord. Civil 4 Acdos. Núm. Exp. 875/2018.

Banco Mercantil del Norte S.A. Institución de Banca Múltiple Grupo Financiero Banorte vs. Aburto Gutiérrez Ángel Alfredo. Especial Hipotecario Civil 1 Acdo. Núm. Exp. 667/2023.

Banco Santander México S.A. Institucin de Banca Múltiple Grupo Financiero Santander México vs. Cortés Rodríguez Paulina Celeste Érika. Ejecutivo Mercantil Estese 3. 3 Acdos. Núm. Exp. 867/2023.

SOLO CONSULTA
SOLO CONSULTA
SOLO CONSULTA

Banco Santander México S.A. Institución de Banca Múltiple Grupo Financiero Santander México vs. Mata Vega Filiberto. Proced. Judicial de Reconoc. y Ejecc. de Laudo Arbitral Civil Acdo. Dictado en el Cuad. de Amp. 1215/2024- V- A. 1 Acdo. en Amparo_Buscador. Núm. Exp. 1223/2023 Bis. 1 de Amparo 1215/2024- V- A.

Barranco González Guadalupe. Juris. Voluntaria Civil Acdo. no Publ. de su Fecha. 1 Acdo. Núm. Exp. 191/2025.

Delgadillo Cedillo Guillermo vs. Ginez García Hezau. Ord. Civil Aud. Arrendamiento Desist Instancia. 1 Acdo. Núm. Exp. 885/2024.

Distribuuidora Santiago S.A. de C.V. vs. Navarrte Rodríguez Carlos Eduardo y Rodríguez Estrada Felipa. Ejecutivo Mercantil Prorroga de Rpp. 1 Acdo. en Expedientillo. Núm. Exp. 53/2025.

Factor Expres Sapi de C.V. Sofom Enr vs. Tecrom S.A. de C.V. y Grupo Integrador Libra S.A. de C.V. y Giesemann Fink Karol Olga. Vía de Apremio Civil 1 Acdo. Núm. Exp. 183/2025.

Finpop S.A. de C.V. Sociedad Financiera de Objeto Múltiple Entidad No Regulada vs. Érica Guadalupe Guzmán Hernández y Baudelia Guadalupe Caldera Campos. Especial Hipotecario Civil 1 Acdo. Núm. Exp. 33/2012 Tomo II.

Galeana Rivera Verónica y Gutiérrez Luna Eduardo vs. Luna Avilés María del Carmen y Gutiérrez Huitrón Sergio. Ord. Civil Girar Oficio 34 Familiar. 1 Acdo. Núm. Exp. 1305/2023.

Gama Figueroa Patricia vs. Seguros Banorte S.A. de C.V. Grupo Financiero Banorte. Ord. Civil Admisión de Pruebas. 1 Acdo. Núm. Exp. 19/2025.

García Carrera Francisco José vs. Andreu Madero Christofer. Ejecutivo Mercantil Vía y Forma. 1 Acdo. Núm. Exp. 1305/2024.

Granados Juárez Fernanda Lizett Guadalupe vs. Marenco Hernández Oliver y Jiménez Vázquez Claudia. Controversias de Arrendamiento Civil 1 Acdo. Núm. Exp. 527/2021.

Herrera Muraña de Betancourt Elvia su Sucesión y Herrera Muraña de Muraña Guillermina y Herrera Muraña de Grant Blanca Estela y Herrera Aranzola Fernando vs. Herrera Muraña Luis Carlos. Ord. Civil 1 Acdo. Núm. Exp. 167/2025.

Herrera Pérez Lauro. Ord. Civil 1 Acdo. Núm. Exp. 141/2025.

Montoya Melesio Rosa vs. Hernández Abogado Luis Alberto y Lozada Amador María Margarita. Proced. Judicial de Reconoc. y Ejecc. de Laudo Arbitral Civil Acdo. Dictado en el Expdllo. Formado Con un Oficio de la Autoridad Fedeal. 1 Acdo. en Expedientillo. Núm. Exp. 365/2024 Bis. 1.

Motos Toro México S.A. de C.V. vs. Jonatan Aguilar Lainez. Ejecutivo Mercantil 1 Acdo. Núm. Exp. 1499/2024.

Núñez Martínez María del Consuelo, María de Lourdes Núñez Martínez, Sergio Núñez Martínez, María del Pilar Núñez Martínez, Juan Carlos Núñez Martínez, Blanca Alicia Núñez Martínez, Isabel Concepción Núñez Martínez, Fernando Isaac Núñez Aparicio y Laura Patricia Núñez Aparicio vs. Desarrollo de Vivienda Hábitat, S.A. de C.V. Ord. Civil N. L Inc. No Procede. 1 Acdo. Núm. Exp. 1297/2019 Segundo Tomo.

Rivera Mejía Juan Manuel y Otro vs. Quiñonez Chávez Patricia Ivonne y Otro. Ord. Civ. 1 Acdo. Núm. Exp. 781/2007.

Sang Duk Cho vs. Yi Jung Chung. Ejecutivo Mercantil 1 Acdo. Núm. Exp. 341/2020 Tomo II.

Sociedad Financiera Campesina, Sociedad Anónima de Capital Variable, Sociedad Financiera de Objeto Múltiple, Entidad No Regulada vs. Grains & Ancillary de México, Sociedad Anónima de Capital Variable, J. Guadalupe Pérez Navarro, Ma. de la Luz Anguiano Vega, Luis Raúl Flores Ibarra y Agustín Cardoso Casado. Especial Hipotecario Civil Acdo. Dictado en el Cuad. de Amp. 898/2024. 1 Acdo. en Amparo. Núm. Exp. 357/2018 Bis. 1 de Amparo 898/2024.

Sofihaa Financiera, Sociedad Anónima de Capital Variable, Sociedad Financiera de Objeto Múltiple, Entidad No Regulada vs. H. Loba Sociedad de Producción Rural de Responsabilidad Ilimitada, López Madrid Fernando, Barrios Márquez María Antonieta, Fuentes Ruíz José y Sibaja Magariño Rubicela. Especial Hipotecario Civil Acdo. Dictado en el Exp. Principal en Relación Con el Amparo 660/2023. 1 Acdo. Núm. Exp. 1005/2013 Tomo II.

Sofihaa Financiera, Sociedad Anónima de Capital Variable, Sociedad Financiera de Objeto Múltiple, Entidad No Regulada vs. H. Loba Sociedad de Producción Rural de Responsabilidad Ilimitada, López Madrid Fernando, Barrios Márquez María Antonieta, Fuentes Ruíz José y Sibaja Magariño Rubicela. Especial Hipotecario Civil Acdo. Dictado en el Cuad. de Amp. 660/2023. 1 Acdo. en Amparo. Núm. Exp. 1005/2013 Bis. 1 de Amparo 660/2023.

Soluciones Cocrea Sapi de C.V. Sofom Enr vs. Sandoval Morel Israel. Ejecutivo Mercantil Billetedisposición. 1 Acdo. Núm. Exp. 783/2023.

Tomhans, S.A. vs. Grupo Salamanca 11 S.A. de C.V. Ord. Civil Acdo. Dictado en el Inc. de Inc. de Providencias Precautorias en Relación Con el Amparo 503/2025- III. 2 Acdos. Núm. Exp. 963/2023.

Tomhans, S.A. vs. Grupo Salamanca 11 S.A. de C.V. Ord. Civil Acdo. Dictado en el Cuad. de Amp. 503/2025- III. 1 Acdo. en Amparo. Núm. Exp. 963/2023 Bis. 3 de Amparo 503/2025- III.

Vargas Vencis Ámbar Angelina vs. Rodríguez Gutiérrez Virginia, Villanueva Rodríguez Daniela, Villanueva Rodríguez Marcelo y Villanueva Rodríguez Gabriela. Ord. Civil 1 Acdo. Núm. Exp. 511/2016.

Whirlpool México, S. de R. L. de C.V. vs. Jonathan Zeus Flores Ayuso. Ejecutivo Mercantil Aud. Ejec. Merc a Sent Def. 1 Acdo. Núm. Exp. 1343/2019 Tomo II.

NO PUBLICADOS

Banco Santander México, Sociedad Anónima, Institución de Banca Múltiple, Grupo Financiero Santander México vs. Aarón César Pérez Jerónimo. Especial Hipotecario Civil no Publ. de su Fecha Admisión de Pruebas. 1 Acdo. en Tercería. Núm. Exp. 201/2021 Tercería.

Empresas Unidas de la Parafina S.A. de C.V. vs. Limpieza Alquimia S.A. de C.V. y Ramos de Pérez María del Carmen. Controversias de Arrendamiento Civil 1 Acdo. Núm. Exp. 583/2024.

Huber Olea Francisco vs. Persona que Ocupe y/o Detente Ilegalmente la Pos. del Imnueble de Mi Propiedad. Ord. Civil no Publ. de su Fecha. 1 Acdo. Núm. Exp. 293/2023.

Jugasa S.A. de C.V. vs. Procesadora y Beneficiadora de Desechos Sapi de C.V. Controversias de Arrendamiento Civil Admisión de Pruebas. 1 Acdo. Núm. Exp. 1653/2024.

León Gómez Eddy vs. Grupo Mexicano de Seguros S.A. de C.V. Ord. Civil no Publ. de su Fecha Cfe No Es Parte. 1 Acdo. Núm. Exp. 425/2021.

Venegas Álvarez Antonio vs. Ibarra Burgos Arturo. Ejecutivo Mercantil 1 Acdo. Núm. Exp. 351/2024.

SENTENCIAS DEFINITIVAS DEL 7 DE ABRIL DEL 2025

García Hernández Alejandro vs. Ruvalcaba Guerrero José Antonio. Ejecutivo Mercantil S. D 1 Núm. Exp. 89/2024

SENTENCIA INTERLOCUTORIA

Banco Mercantil del Norte S.A. Institución de Banca Múltiple Grupo Financiero Banorte antes Fincasa Hipotecaria, S.A. de C.V. Sociedad Financiera de Objeto Múltiple, Entidad Ixe Grupo Financiero vs. Muñiz Adrián Gómez. Especial Hipotecario Civil Si 1 Núm. Exp. 729/2009 Tomo Ii

LA SECRETARIA DE ACUERDOS
LIC. JOSEFINA DOLORES HERNÁNDEZ CRUZ

TRIGÉSIMO QUINTO DE LO CIVIL

SECRETARÍA "A"
ACUERDOS DEL 7 DE ABRIL DEL 2025

Banco Santander México S.A. Institución de Banca Múltiple Grupo Financiero Santander México vs. Distribuidora y Comercializadora Gema S.A. de C.V. Jorge Francisco Navarrete Ruíz. Providencias Precautorias Mercantil 1 Acdo. Núm. Exp. 141/2025.

Buitimea Moroyoqui Gladis Guadalupe vs. Seguros Inbursa S.A. Grupo Financiero Inbursa. Ord. Civil 1 Acdo. Núm. Exp. 1279/2023 Tomo II.

Carbajal Segura Sandra vs. González González Herlinda y Quien También Ocupa el Nombre de González González Erlinda. Ejecutivo Mercantil 1 Acdo. Núm. Exp. 1199/2023.

Cervantes González Rodrigo y Romero Gutiérrez Jesús vs. Club Deportivo Guadalajara, S.A. de C.V. y Otros. Ord. Civil Acdo. 1 Acdo. Núm. Exp. 1859/2024.

Cesce Fianzas México S.A. Decv vs. Mundo Global de Remolques Sadecv y de Lucio Copca Enriqueta. Especial Mercantil Mercantil 1 Acdo. Núm. Exp. 1287/2019 Tomo Tres.

Chapa Garza Valeria. Juris. Voluntaria Civil 1 Acdo. Núm. Exp. 647/2024.

Chen Martínez José Mario su Sucesión vs. Mendoza Soberano Luis Alfonso. Juris. Voluntaria Civil 1 Acdo. Núm. Exp. 923/2024.

SOLO CONSULTA
SOLO CONSULTA
SOLO CONSULTA

Cibanco S.A. Institución de Banca Múltiple como Fiduciario en el Fideicomiso Número F/00430 vs. Farrera Esponda Claudia Matilde. Ejecutivo Mercantil Se Admite el Rec de Revocación. 1 Acdo. Núm. Exp. 1319/2024.

Condominio Martín Mendalde vs. Alma Rosa Medina Martínez. Ejecutivo Civil 1 Acdo. Núm. Exp. 1347/2024.

Dorama Institución de Garantías S.A. (Antes Fianzas Dorama S.A.) vs. Construmaquinaria Básica S.A. de C.V. Ejecutivo Mercantil 1 Acdo. en Expedientillo. Núm. Exp. 1399/2024.

Esquivel Morales Rodolfo vs. Alvarado Montaño Verónica. Ord. Civil 1 Acdo. Núm. Exp. 175/2024.

Esteban Camacho José Luis María vs. Chubb Fianzas Monterrey Aseguradora de Caución S.A. y Subsidiaria de Chubb Ina International Holding Ltd. Ord. Mercantil 2 Acdos. Núm. Exp. 457/2024.

Fernández Merino María Lucero vs. Grupo Mexicano de Seguros S.A. de C.V. Ord. Civil 2 Acdos. Núm. Exp. 979/2024.

Galicia Mondragón José Heriberto vs. Serrano Bustamante Jorge Ralph. Ejecutivo Mercantil 1 Acdo. Núm. Exp. 449/2024.

González Rebeil Guillermina vs. Vera Vera Martín y Zapatería Sujuma S.A. de C.V. y Vera N Susana y Vera N Juan. Ord. Civil 1 Acdo. Núm. Exp. 129/2025.

Guzmán González Isaías y González Rojas Militza vs. Seguros Inbursa S.A. Grupo Financiero Inbursa. Ord. Civil el 8tcmc Amite Recurso de Revisión que Le Remite J8 Dtto. 1 Acdo. en Amparo. Núm. Exp. 1751/2024 Amparo 1392- 2024- II Promov. por Seguros Inbursa S.A. Grupo Financiero Inbursa.

Herrera Morales Wilfredo Gravinsky vs. Carmen Verónica Gómez Núñez y Otro. Especial Hipotecario Civil 1 Acdo. Núm. Exp. 283/2003 Tomo II.

Hevia Fernández María Dolores y Hevia Fernández Ramón Alberto y Hevia Fernández María del Rocío y Hevia Fernández Begoña vs. Kinh Buluc Sapi de C.V. y Sosa Juárez Edna Valeria y Miranda Hernández Rafael. Controversias de Arrendamiento Civil 1 Acdo. Núm. Exp. 609/2021.

HSBC México S.A. Institución de Banca Múltiple Grupo Financiero HSBC vs. Sánchez Castillo Delia. Especial Hipotecario Civil 1 Acdo. Núm. Exp. 1225/2024.

Inmobiliaria Miravalle S.A. vs. Tirado Lindoro Renata y Quezada Zambrano Alejandro. Controversias de Arrendamiento Civil 1 Acdo. Núm. Exp. 813/2023.

Innova Tl S.A. de C.V. vs. Villaseñor Villa Paloma del Carmen. Ord. Mercantil Acdo. 4 Acdos. Núm. Exp. 789/2024.

Jiménez Aguirre Abogados S.C. vs. Desarrollo Punta Pedregal S.A. de C.V. y Yama Vivienda S.A. de C.V. y Punta México S.A. de C.V. y Yong González Juan Carlos y Yong Meier Frank James. Ord. Civil 1 Acdo. Núm. Exp. 1065/2024.

Mena Rosales Atenas Michelle vs. Tcl Electronics México S de R.L. de C.V. Ord. Civil 2 Acdos. Núm. Exp. 889/2024.

Nadro, S.A. P. I. de C.V. vs. Velázquez Ramírez Jacob y Velázquez Ramírez Abraham. Ejecutivo Mercantil Formar Cuad. de Amp. Rendir Informe Justificado. 1 Acdo. en Amparo. Núm. Exp. 1395/2024 Amparo 481/2025 Promov. por Nadro, Sociedad Anónima Promotora de Inversión de Capital Variable.

Orta Álvarez Mario vs. Cosío Fernández Dulce María y Quien También Acostumbra a Usar Los Nombre de Dulce María Magdalena Cosío Fernández y Dulce María Casio Fernández de Cuenca. Especial Hipotecario Civil 1 Acdo. Núm. Exp. 899/2021 Tomo II.

Ortega Linares Esperanza vs. García Domínguez David. Controversias de Arrendamiento Civil 1 Acdo. Núm. Exp. 905/2019.

Ortíz Duarte Rosa su Sucesión vs. Ortíz Reyes Ariel y Otro. Ord. Civil 1 Acdo. Núm. Exp. 449/2016 Tomo IV.

Paredes Feregrino Luis Manuel vs. Cortés Villar Erick Daniel y Vargas Viramontes Elizabeth. Controversias de Arrendamiento Civil 2 Acdos. Núm. Exp. 997/2024.

Pérez Córdoba Elsa vs. Ortega Martell Elizabeth. Ejecutivo Mercantil 1 Acdo. Núm. Exp. 1341/2024 Tomo II.

Ríos Figueroa Leticia vs. Castillo Díaz Yasmín. Controversias de Arrendamiento Civil Acdo. 7 Acdos. Núm. Exp. 39/2024.

Rodríguez García Antonio vs. Quintanilla Ochoa José Gerardo. Ord. Civil 1 Acdo. Núm. Exp. 1295/2018 Tomo Dos.

Rojas Silva Luis Miguel vs. Grupo Mexicano de Seguros S.A. de C.V. Ord. Civil 1 Acdo. Núm. Exp. 419/2024 Tomo II.

Scotiabank Inverlat S.A. Institución de Banca Múltiple Grupo Financiero Scotiabank Inverlat vs. Loo Moreno María Elena. Especial Hipotecario Civil 1 Acdo. Núm. Exp. 405/2020.

Sociedad Hipotecaria Federal, S.N.C., Institución de Banca de Desarrollo como Fiduciaria Sustituta del Fondo de Operación y Financiamiento Bancario a la Vivienda (Fovi) vs. Álvaro Almazán González y Otro. Especial Hipotecario Civil 1 Acdo. Núm. Exp. 97/2011 Tomo II.

Solución de Activos Residenciales, S. de R. L. de C.V. vs. Víctor Flores Bueno y Guillermina Chávez Organista. Especial Hipotecario Civil 2 Acdos. Núm. Exp. 631/1998 Tomo III.

AUDIENCIA

Banco Invex Sociedad Anónima Institución de Banca Múltiple Invex Grupo Financiero Fiduciario en su Carácter de Fiduciario en el Fideicomiso Irrevocable de Administración Fuente de Pago y Garantía Identificado Con el Número 1055 vs. Jiménez Olin Ernesto. Especial Hipotecario Civil. 1 Audiencia. Núm. Exp. 879/2024.

Macmillan Educación S.A. de C.V. vs. Velasco Peña Sergio. Ejecutivo Mercantil. 1 Audiencia. Núm. Exp. 749/2023.

EL SECRETARIO DE ACUERDOS
LIC. IRVIN MICHEL ARROYO BARRERA

SECRETARÍA "B"
ACUERDOS DEL 7 DE ABRIL DEL 2025

Aguilar Pérez Yolanda vs. Aguilar Mares Mayva Yareli Laura. Ord. Civil Acuerdo. 2 Acdos. Núm. Exp. 208/2022.

Aguilera Valadez Alberto su Sucesión vs. Urquidi Núñez Silvia También Conocida como Silvia Urquides Núñez O. Silvia Eduviges Urquides Núñez. Ord. Mercantil Acuerdo. 1 Acdo. Núm. Exp. 478/2019 Tomo II.

Aseguradora Aserta, S.A. de C.V., Grupo Financiero Aserta vs. Infraestructura Gc, S.A. de C.V. y García Trejo Gerardo. Especial de Fianzas Mercantil Acuerdo. 1 Acdo. Núm. Exp. 392/2023.

Banco Santander México, Sociedad Anónima, Institución de Banca Múltiple, Grupo Financiero Santander México vs. Kanie del Golfo, Sociedad Anónima de Capital Variable y Castañeda Arizmendi César Osvaldo y Castañeda Arizmendi Alfredo y Arizmendi Arizmendi Sara y Castañeda Ramírez Aristeo. Ejecutivo Mercantil Acuerdo. 1 Acdo. Núm. Exp. 468/2024.

Banco Santander México S.A. Institución de Banca Múltiple Grupo Financiero Santanter vs. Mantenimiento y Construcción Stepitss. Ord. Civil Expedientillo. 1 Acdo. en Expedientillo. Núm. Exp. 1314/2023 Expdllo. No Corresponde Al Exp. Original.

Cano Campos Ramón vs. Flores Rodríguez José Luis, Rodríguez Velasco José Luis, Villamar López Juan Carlos, Viveros Gutiérrez Rafael y Sánchez Zúñiga María Guadalupe. Ord. Civil Acuerdo. 1 Acdo. Núm. Exp. 512/2017.

Cervera Padilla Olivia vs. Grupo Mexicano de Seguros S.A. de C.V. Ord. Civil Acuerdo. 1 Acdo. Núm. Exp. 1532/2024 Tomo II.

Ci Banco S.A., Institución de Banca Múltiple vs. Romero Cotonieto Gabriela. Esp. Hip. Acuerdo. 1 Acdo. Núm. Exp. 550/2009.

Convergint México S de R.L. de C.V. vs. Creatio Entornos S.A. de C.V. y Minutti Schievenin María de Los Ángeles. Ord. Civil Acuerdo. 1 Acdo. Núm. Exp. 292/2024.

Daimler Financial Services México Sociedad de Responsabilidad Limitada de Capital Variable vs. Ramírez Cruz Ismael Alejandro. Ejecutivo Mercantil Acuerdo. 1 Acdo. Núm. Exp. 1728/2024.

Díaz Garduza Mireya vs. García Velázquez José. Controversias de Arrendamiento Civil Acuerdo. 1 Acdo. Núm. Exp. 1084/2024.

F2 Services S.C. Actuando en Representación de Banco Actinver Sociedad Anónima Institución de Banca Múltiple Grupo Financiero Actinver como Fiduciario del Fideicomiso Irrevocable F 1401 Fibra Uno vs. León Rodríguez Alfonso y Rodríguez Córdoba Marco Antonio. Controversias de Arrendamiento Civil Se Tiene por Interpuesto el Recurso de Revisión. 1 Acdo. en Amparo. Núm. Exp. 1786/2024 Amparo 696/2024- I.

Herrera Quezada Lidia vs. Ortega Benítez Monserrat y Flores Pérez Nidya Elena y Méndez Cordero Paula Natalia y Ortega Quintana María Elena. Controversias de Arrendamiento Civil Rendir Informe Justificado. 2 Acdos. en Amparo. Núm. Exp. 136/2023 Amparo 371/2025 Promov. por María Elena Ortega Quintana.

Landin Torres Eloísa. Ord. Civil No Admite. 1 Acdo. Núm. Exp. 188/2025.

León Pérez Luz Azucena vs. Perea Flores Norma Patricia. Ord. Civil Acuerdo. 1 Acdo. Núm. Exp. 466/2024.

SOLO CONSULTA
SOLO CONSULTA
SOLO CONSULTA

López Fajardo Ana Rita vs. Banca Afirme, Sociedad Anónima, Institución de Banca Múltiple, Afirme Grupo Financiero, División Fiduciaria. Ord. Civil Acuerdo. 1 Acdo. Núm. Exp. 430/2020.

Mabucapa I, S. de R. L. de C.V. vs. Maryela Noemy Valle Canul. Ord. Merc. Acuerdo. 1 Acdo. Núm. Exp. 1126/2009.

Medina Grifaldo Esther vs. Valdez Millán José Luis y Zempoalteca Bernal Eunice. Ejecutivo Mercantil Se Declara Firme el Prov. que Tuvo por Cumplida la Sentencia. 1 Acdo. en Amparo. Núm. Exp. 1250/2024 Amparo.

Mercader Financial S.A. Sociedad Financierade Objeto Múltiple Entidad Regulada vs. Ricabus S.A. de Cv, Rabia Carden Francisco Alejandro, Patiño Gutiérrez Francisco, Hernández Ramírez Socorro, Gutiérrez Acosta Martha, a Través de su Sucesión O. Quien Legalmente la Represente. Ejecutivo Mercantil Acuerdo. 2 Acdos. Núm. Exp. 1168/2019 Tomo II.

Miranda Torres María Isabel y Quien También Utiliza el Nombre de María Isabel Miranda Torres de Wallace vs. Bupa México Compañía de Seguros S.A. de C.V. Ord. Mercantil Acuerdo. 1 Acdo. Núm. Exp. 634/2024.

Morales Gon Zález Sinforosa vs. Seba Mozo Óscar. Ord. Civil Sala Informa Interposición de Demanda de Amparo Directo y Concesión de Suspensión. 1 Acdo. Núm. Exp. 618/2023.

Pérez Rocha León Mauricio vs. Vega Biestro Leonardo. Ord. Civil Actuario Rinda Informe Justificado. 4 Acdos. en Amparo. Núm. Exp. 596/2021 Amparo 390/2025- IX Promov. por Rodrigo Álvarez Morales.

Recuperfin Comercial, S. de R. L. de C.V. vs. Francisco Ayala Rivera y Otra. Especial Hipotecario Civil Acuerdo. 1 Acdo. Núm. Exp. 1120/1997 Tomo II.

Rivera Guzmán Marco Antonio vs. Salas Belmonte Jorge de la Torre León Laura. Especial Hipotecario Civil Expedientillo. 1 Acdo. Núm. Exp. 678/2019.

Rodríguez Bernal Luis Rodrigo vs. Bernal Torres María del Carmen. Ord. Civil Acuerdo. 1 Acdo. Núm. Exp. 1678/2024.

Salas Hernández Alejandra Gabriela vs. Castellanos García Carlos Jorge. Ord. Civil Acuerdo. 1 Acdo. Núm. Exp. 4/2025.

Scotiabank Inverlat S.A. Institución de Banca Múltiple Grupo Financiero Scotiabank Inverlat vs. Aguilar Mandujano Giovanni. Especial Hipotecario Civil Acuerdo. 1 Acdo. Núm. Exp. 1506/2024.

Scotiabank Inverlat S.A. Institución de Banca Múltiple Grupo Financiero Scotiabank Inverlat vs. Saldua Téllez César Augusto y Montaño Ortega Leticia Adriana. Especial Hipotecario Civil Acuerdo. 1 Acdo. Núm. Exp. 162/2022.

Secreto. Ord. Civil Acuerdo. 1 Acdo. Núm. Exp. 1778/2024.

Sociedad Hipotecaria Federal Sociedad Nacionalde Crédito Institución de Banca de Desarrollo en su Carácter de Fiduciario Sutituto del Fondo de Operación y Financiamiento Bancario a la Vivienda Fovi vs. León Jiménez Araceli. Especial Hipotecario Civil Acuerdo. 1 Acdo. Núm. Exp. 1170/2019.

Toledo Laguna Taiana vs. José Luis Rodríguez Castañeda y Sara Morales Miranda. Especial Hipotecario Civil Acuerdo. 1 Acdo. Núm. Exp. 348/2020.

Torres García Gabriela y Rubio Torres Mario Alberto y Rubio Torres Diego Edson vs. Rodríguez Gallegos Cecilia. Ord. Civil Acuerdo. 1 Acdo. Núm. Exp. 446/2024.

Torres Ortega José Luis vs. Apreza Salgado Socorro. Ord. Civil Acuerdo. 1 Acdo. Núm. Exp. 1808/2024.

NO PUBLICADOS

Barrón Greco Claudia vs. Empresas Mc 2 Sociedad Anónima de Capital Variable. Ord. Civil no Publ. de su Fecha. 1 Acdo. Núm. Exp. 1204/2022 Tomo II.

SENTENCIAS DEFINITIVAS DEL 7 DE ABRIL DEL 2025
NO PUBLICADOS

Instituto del Fondo Nacional de la Vivienda para los Trabajadores Infonavit vs. Bello Pineda Javier y Zárate López Gabriela. Especial Hipotecario Civil 1 Núm. Exp. 1674/2024

EL SECRETARIO DE ACUERDOS
LIC. RODRIGO FLORES REYNA

TRIGÉSIMO SEXTO DE LO CIVIL

SECRETARÍA "A"
ACUERDOS DEL 7 DE ABRIL DEL 2025

Álvarez Vega Miguel Ángel vs. Velázquez Luna Leticia. Controversias de Arrendamiento Civil 1 Acdo. Núm. Exp. 1035/2023.

Banco Actinver Sociedad Anónima Institución de Banca Múltiple Grupo Financiero Actinver como Fiduciario del Fideicomiso Irrevocable F 1401 Fibra Uno vs. Rayo Trejo Teodorico Iván y Martínez Vázquez Josefina. Controversias de Arrendamiento Civil 2 Acdos. Núm. Exp. 827/2023.

Banco Nacional de México S.A. Intergrante del Grupo Financiero Banamex, Accival, S.A. de C.V. hoy su Cecionarios Francisco Noé García e Isaax Sergio Estrada Negrete vs. Alejandro Jiménez Alcántara. Vía Ejecutiva Cuantía Menor Civil 1 Acdo. en Expedientillo. Núm. Exp. 1013/2003.

Banco Regional Sociedad Anónima Institución de Banca Múltiple Banregio Grupo Financiero vs. Chan Aviña María Concepción. Ejecutivo Mercantil 1 Acdo. Núm. Exp. 183/2024.

Banco Santander México S.A. Institución de Banca Múltiple Grupo Financiero Santander México vs. Marco Antonio Gutiérrez Gaytán y Otra. Providencias Precautorias Civil 1 Acdo. en Expedientillo. Núm. Exp. 141/2018 Expedientillo.

BBVA Bancomer, S.A. Institución de Banca Múltiple, Grupo Financiero BBVA Bancomer y Ricardo Alonso Velázquez Hernández y BBVA y BBVA y BBVA. Ord. Civil 2 Acdos. en Expedientillo. Núm. Exp. 187/2011 Expedientillo.

Campos Reyeros Lourdes María de Jesús vs. Ernesto Hernández Crotte y Otros. Ord. Civil 1 Acdo. Núm. Exp. 93/2019 Tomo III.

Cervezas Cuauhtémoc Moctezuma S.A. de C.V. vs. Palos de Ciego S.A. de C.V. y Otra. Especial Hipotecario Civil 1 Acdo. Núm. Exp. 389/2018.

Ci Banco S.A., Institución de Banca Múltiple, en su Carácter de Fiduciaria del Fideicomiso Denominado Museo Dolores Olmedo Número Cib/3393 (Antes 1091- 8) vs. Banco de México, en su Carácter de Fiduciario del Fideicomiso Denominado, Fideicomiso Relativo a Los Museos Diego Rivera y Frida Kahlo y Cocolab Internacional, S.A. de C.V. Ord. Mercantil 1 Acdo. Núm. Exp. 2095/2024 Inc. de Medidas Cautelares.

Comercializadora de Motocicletas de Calidad Sociedad Anónima de Capital Variable vs. Industrias Certanium Sociedad Anónima de Capital Variable. Ord. Mercantil 1 Acdo. en Expedientillo. Núm. Exp. 57/2025 Expedientillo.

Continum Logística, Internacional, Sociedad Anónima de Capital Variable vs. Mancilla García María Teresa. Especial Hipotecario Civil 1 Acdo. Núm. Exp. 111/2019.

Creosote Llc vs. Castañeda Calvillo Javier. Ejecutivo Civil 1 Acdo. Núm. Exp. 967/2023.

Decarome Sociedad Anónima Promotora de Inversión de Capital Variable vs. Leyva Martínez Claudia Verónica. Juris. Voluntaria Civil 1 Acdo. Núm. Exp. 147/2025.

Depuradora de Inmuebles S.A. vs. Suc. de Mario Alva Arredondo. Ejec. Merc. 2 Acdos. Núm. Exp. 135/2000.

Díaz Zapata María Mercedes vs. María de Lourdes Valle Basurto y Otro. Controversias de Arrendamiento Civil 1 Acdo. en Expedientillo. Núm. Exp. 83/2018.

Distribuidora Liverpool, S.A. de C.V. vs. Diez Pérez Víctor Hugo. Ejecutivo Mercantil 1 Acdo. Núm. Exp. 381/2023.

Fallena Cohen David vs. Rafael Marcos Dayan y Three 60, Llc. Ejecutivo Mercantil Amparo. 1 Acdo. en Amparo. Núm. Exp. 495/2016 594/2024.

Flores Pérez Sebastián vs. C Director del Registro Público de la Propiedad y del Comercio de la Ciudad de México. Ord. Civil 1 Acdo. Núm. Exp. 855/2024.

García Nava Bruno vs. Rivera Ibáñez Magdaleno su Sucesión. Ord. Civil 1 Acdo. en Expedientillo. Núm. Exp. 561/2015 Bis. 3.

Granados Novela Bertha su Sucesión vs. Jorge Arturo Jiménez Pérez Vargas Notario Público Número 2 de la Demarcación de Chilpancingo Estado de Guerrero y Director del Registro Público de la Propiedad y del Comercio de la Ciudad de México. Ord. Civil Admisorio. 1 Acdo. Núm. Exp. 165/2025.

Haneine Marbaez Abraham Antonio. Controversias de Arrendamiento Civil 1 Acdo. en Expedientillo. Núm. Exp. 873/2021.

Hernández Díaz Karla Montserrat vs. Hernández Nolasco Fulgencio Othón. Ord. Civil Prevención. 1 Acdo. Núm. Exp. 197/2025.

Hernández Portillo Félix y y/o María de Los Ángeles Valladares Buenfil vs. Industrias Yabs S.A. de C.V. y Morales Flores Andrés Javier. Controversias de Arrendamiento Civil 2 Acdos. Núm. Exp. 1315/2023.

SOLO CONSULTA
SOLO CONSULTA
SOLO CONSULTA

Inmobiliaria Emiantachi, Sociedad Anónima de Capital Variable antes Anco Ve por más S.A. Institución de Banca Múltiple Grupo Financiero Ve por más vs. Fermi Invernaderos S.A. de C.V. y Otros. Especial Hipotecario Civil 1 Acdo. Núm. Exp. 1203/2018.

Javier Héctor Vázquez Torres vs. Borsa S.A. de C.V. Ejecutivo Mercantil 1 Acdo. en Expedientillo. Núm. Exp. 41/2020 Expedientillo.

Lastra Vernet Edith vs. Ruíz Bustamante Berenice Aimee. Juris. Voluntaria Civil Prevención. 1 Acdo. Núm. Exp. 195/2025.

Liberty Fianzas S.A. de C.V. vs. Sagis Scorp, S.A. de C.V. y Otros. Ejecutivo Mercantil 1 Acdo. Núm. Exp. 343/2019.

López Olvera Adriana Paola vs. Plata Vargas Fernando. Ord. Civil 1 Acdo. en Expedientillo. Núm. Exp. 845/2023 Expedientillo.

Ma. Antonieta Almazán Fragoso antes Cobranza Amigable, Sociedad Anónima Promotora de Inversión de Capital Variable antes Istema de Crédito Automotriz vs. José María Castellanos Flores. Ejecutivo Mercantil 1 Acdo. Núm. Exp. 195/2010.

Mendoza Martínez Rafael y Remolina Sánchez Claudio Fernando y Arregui Ibarra Fernando y Hernández Bringas Alejandro y Sánchez Rucobo Raúl y Arriba Leasing S.A. de C.V. vs. Balderas 136 S.A. de C.V. y García Polanco Pedro Gerardo. Ord. Mercantil 1 Acdo. Núm. Exp. 227/2023.

Nr Finance México S.A. de C.V. Sociedad Financiera de Objeto Miltiple Entidad No Regulada vs. Coronado Amaya Francisco Javier. Ejecutivo Mercantil 2 Acdos. en Expedientillo. Núm. Exp. 595/2022.

Olivos Luna Gustavo vs. Rojas Amaro Jonathan, Rojas Amaro Bryan. Especial Hipotecario Civil 1 Acdo. en Expedientillo. Núm. Exp. 1321/2024 Expedientillo.

Ortiz Jáuregui Ricardo vs. Ortiz Sergio y Grajeda González María de Los Ángeles. Ord. Civil 1 Acdo. Núm. Exp. 527/2022 Tomo II.

Ortiz y Farfán Carlos vs. Grupo Empresarial Ángeles S.A. de C.V. Ord. Civil 3 Acdos. Núm. Exp. 1557/2024.

Proal Producción Alimentaria S.A. de C.V. vs. Burello Roa Juan Antonio Nezahualcóyotl. Ejecutivo Civil 1 Acdo. en Expedientillo. Núm. Exp. 957/2023 Bis. 1 Expedientillo.

Proyectos Adamantine S.A. de C.V., Sociedad Financiera de Objeto Múltiple Entidad Regulada hoy su Cesionaria Wendy García Ramírez vs. Rodríguez Zúñiga José Luis y Torres Huaracha Ofelia. Especial Hipotecario Civil 1 Acdo. Núm. Exp. 1315/2024.

Rojas Leaños Alan Eduardo vs. Laureani Castillo Eleazar y Chávez Cano Silvia María. Controversias de Arrendamiento Civil 1 Acdo. Núm. Exp. 783/2024.

Sánchez Aguilar Rosa María vs. García Sánchez María Magdalena. Juris. Voluntaria Civil 1 Acdo. Núm. Exp. 757/2022.

Scotiabank Inverlat, Sociedad Anónima, Institución de Banca Múltiple, Grupo Financiero Scotiabank Inverlat vs. De la Luna Pérez Luz Graciela. Especial Hipotecario Civil 2 Acdos. en Expedientillo. Núm. Exp. 1709/2024.

Scrap II, Sociedad de Responsabilidad Limitada de Capital Variable vs. Gómez Peña José Israel. Diligencias de Concil. Civil 2 Acdos. en Expedientillo. Núm. Exp. 371/2021 Expedientillo.

Secreto. Providencias Precautorias Civil 1 Acdo. Núm. Exp. 743/2023.

Secri Constructora S.A. de C.V. vs. Delegación Tlalpan. Ord. Civil 1 Acdo. en Expedientillo. Núm. Exp. 159/2016 Expedientillo.

Sofihaa Financiera S.A. de C.V. Sociedad Financiera de Objeto Múltiple Entidad No Regula vs. Cortés Rosales Hernán. Especial Hipotecario Civil 1 Acdo. en Expedientillo. Núm. Exp. 1071/2011 Expedientillo.

Soluciones Hipodigitales a la Medida, Sociedad Anónima de Capital Variable vs. San Luis Distribuciones y Edificaciones, S.A. de C.V. ; Prestadora de Servicios Logem, S.A. de C.V. y González Cabrera Agustín. Especial Hipotecario Civil 1 Acdo. Núm. Exp. 2287/2024.

Unión de Crédito Promotora para el Desarrollo Económico del Estado de México S.A. de C.V. vs. Duarte López Jaime Alexander. Especial Hipotecario Civil 1 Acdo. Núm. Exp. 2033/2024.

Valenzuela Acosta Marivel y Acosta Concepción y Acosta Valenzuela Noel Adrián y Costa Valenzuela Priscila Vanessa vs. Grupo Mexicano de Seguros S.A. de C.V. Ord. Civil 6 Acdos. Núm. Exp. 571/2023 Tomo II.

Valero Cuéllar Pamela y Valero Cuéllar Paulina Montserrat vs. Loera Cuevas Martha Patricia y Sociedad Corporativa para la Recuperación de Activos II. Ord. Civil Admisorio. 1 Acdo. Núm. Exp. 175/2025.

Vfs México Sociedad Anónima de Capital Variable Sociedad Financiera de Objeto Múltiple Entidad No Regulada vs. Grupo Rp Logistics Sociedad Anónima de Capital Variable y Otro. Especial Mercantil Mercantil 1 Acdo. Núm. Exp. 133/2015 Tomo II.

AUDIENCIA

Alcantar Gaona Ángela vs. Zamora de la Luz Odilón su Sucesión. Aud. Ord. Civil. 1 Audiencia. Núm. Exp. 577/2024.

SENTENCIAS DEFINITIVAS DEL 7 DE ABRIL DEL 2025

Rebelo de la Cruz Enrique David vs. Canales Valverde Leticia Magdalena y Velasco Méndez Francisco. Ord. Civil Sent. Def. 1 Núm. Exp. 1109/2024

LA SECRETARIA DE ACUERDOS
LIC. DIANA CAREM GODÍNEZ RUÍZ

SECRETARÍA "B"
ACUERDOS DEL 7 DE ABRIL DEL 2025

Alta Cargo S.A. de C.V. vs. Spaa Logistics S.A. de C.V. O. Spa Logistics, S.A. de C.V. y Otro. Controversias de Arrendamiento Civil 1 Acdo. Núm. Exp. 432/2020.

Altamirano Beltrán Óscar vs. Ordoñana Ripoll Agustín. Controversias de Arrendamiento Civil 1 Acdo. Núm. Exp. 2192/2024.

Amador Alberto Francisco vs. Sánchez Soria Carlos. Controversias de Arrendamiento Civil 1 Acdo. Núm. Exp. 1366/2024.

Asesoría y Construcciones Mexicanas S.A. de C.V. vs. Peralta Carnalla Argel. Juris. Voluntaria Civil Admisorio. 1 Acdo. Núm. Exp. 194/2025.

Banco Internacional, S.A. Institución de Banca Múltiple, Ahora HSBC México, Sociedad Anónima, Institución de Banca Múltiple, Grupo Financiero HSBC, Impulsora Ecatepec, S.A. de C.V., Raquel Cuevas Velázquez y Alejandro Mlo Aguirre vs. Delfino Guadalupe Mirón Abad. Ord. Mercantil 1 Acdo. Núm. Exp. 2238/2024 Tomo II.

Banco del Bajío S.A. Institución de Banca Múltiple vs. Liñan Hernández Óscar Iván y de León Senade Liñan Cecilia Yamilet. Especial Hipotecario Civil 1 Acdo. Núm. Exp. 1854/2024.

Barrios Hernández Gabriela vs. Álvarez López Galia. Ord. Civil 1 Acdo. Núm. Exp. 856/2023.

BBVA Bancomer S.A. Institución de Banca Múltiple Grupo Financiero BBVA Bancomer vs. Martínez Uribe y Otro Carlos Alberto. Ejecutivo Mercantil 4 Acdos. Núm. Exp. 638/2015 Tomo II.

Cetelem S.A. de C.V. Sofom Er vs. Rodríguez Zuniga José Antonio. Ejecutivo Mercantil 1 Acdo. Núm. Exp. 1326/2022.

Cetelem S.A. de C.V. Sociedad Financiera de Objeto Múltiple Entidad Regulada vs. Leyva Zárate Emigdia Guadalupe. Ejecutivo Civil 1 Acdo. Núm. Exp. 1028/2023.

Cetelem S.A. de C.V. Sociedad Financiera de Objeto Múltiple Entidad Regulada vs. Romero Aguilar Jorge Luis. Ejecutivo Mercantil Expedientillo. 1 Acdo. Núm. Exp. 296/2022.

Cisneros Guiono Lydia Esther vs. Medrano Yáñez Norma Angélica. Ord. Civil en Expedientillo. 1 Acdo. Núm. Exp. 1064/2023.

Cisneros Segura Raúl vs. Corona Flores Guadalupe. Ord. Civil Justificado. 2 Acdos. en Amparo. Núm. Exp. 202/2020 386/2025- I.

Díaz Pérez Luis Antonio vs. Arriaga Torres María del Carmen. Ord. Civil 1 Acdo. Núm. Exp. 10/2025.

Escobar López Venancio vs. Reyes Ruíz Gerardo. Controversias de Arrendamiento Civil 1 Acdo. Núm. Exp. 1894/2024 Principal.

Eva Dolores Arista Jiménez vs. Felipe Correa Etchegaray. Controversias de Arrendamiento Civil 1 Acdo. Núm. Exp. 26/2021.

Franco Cervantes Antonio vs. Martínez Herrera Virginia. Ord. Civil 1 Acdo. Núm. Exp. 1578/2024.

Garrido Montalvo María Elena vs. Platas Vargas Eduardo Cuauhtémoc. Ord. Civil 2 Acdos. Núm. Exp. 1402/2024.

Gavito y Marco Pilar vs. Aguilar González Juan Manuel y López Portilla Hilda. Controversias de Arrendamiento Civil 1 Acdo. Núm. Exp. 784/2024.

Gm Financial de México S.A. de C.V. vs. Vega Trejo María Norma. Ejecutivo Mercantil Expedientillo. 1 Acdo. en Expedientillo. Núm. Exp. 366/2023.

González Martínez Esther Socorro vs. Papadimetriou Galván Jorge Cristos y Almonte Martínez Eufrasia y También Usa el Nombre de Eufrasia Consuelo Martínez García Vda de Romero y Barrita Espinosa Artemio y C Director del Registro Público de la Propiedad y del Comercio de la Ciudad de México. Ord. Civil 1 Acdo. Núm. Exp. 116/2025.

SOLO CONSULTA
SOLO CONSULTA
SOLO CONSULTA

González Molina Jorge vs. Verde González Elisa Rosalina. Ejecutivo Mercantil 1 Acdo. Núm. Exp. 166/2022.
González Vidales Edgar vs. Dlv Hospital Sapi de C.V. Quien También Se Conoce como Clínica Sante Medical Care y y Fonseca Soto Carla Beatriz. Ord. Civil 1 Acdo. Núm. Exp. 2132/2024 Bis. 3 Tomo II.
Guzmán Damián Arturo vs. Sánchez Martínez Yachiel Misael y Sánchez Ruíz Erasto su Sucesión. Ord. Civil Prevención. 1 Acdo. Núm. Exp. 198/2025.
Haneine Marbez Abraham Antonio y Haneine Marbez Emilio y Hassaf Chemely Olga Guadalupe y Haneine Karam Salim Jorge vs. Flores Pacheco Esther. Controversias de Arrendamiento Civil 2 Acdos. Núm. Exp. 414/2024.
Hernández Arellano Filiberto vs. Red Wolf S.A. de C.V. y Otra. Controversias de Arrendamiento Civil No Ampara Ni Protege. 1 Acdo. en Amparo. Núm. Exp. 148/2020 36/2025- I.
HSBC México Sociedad Anónima, Institución de Banca Múltiple Grupo Financiero HSBC vs. Paz Herrejón Jorge. Especial Hipotecario Civil 1 Acdo. Núm. Exp. 306/2021.
HSBC México, S.A., Institución de Banca Múltiple Grupo Financiero HSBC División Fiduciaria en su Carácter de Fiduciario en el Fideicomiso Irrevocable Número F/243264 vs. Narváez Cardona Cecilia. Vía de Apremio Civil 1 Acdo. Núm. Exp. 32/2025.
Instituto del Fondo Nacional de la Vivienda para los Trabajadores vs. Espinosa Andrade Leticia. Ord. Civil Expedientillo. 1 Acdo. Núm. Exp. 1030/2009.
Lozada Roldán Alicia vs. HSBC México, S.A. Institución de Banca Múltiple, Grupo Financiero HSBC, División Fiduciaria, antes Banco Internacional, S.A., División Fiduciaria Grupo Financiero Prime Internacional, e Instituto del Fondo Nacional de la Vivienda para los Trabajadores. Ord. Civil 3 Acdos. Núm. Exp. 142/2011 Tomo IV.
Lozano Gallegos José María vs. María de Lourdes Garza Figueroa de Garza y Otro. Esp. Hip. 1 Acdo. Núm. Exp. 90/2006.
Martínez Guerrero José de Jesús vs. María Luisa Hernández y Vázquez de Martínez. Ord. Civ. Expedientillo. 1 Acdo. Núm. Exp. 254/2005.
Nr Finance México, S.A. de C.V. vs. Hernández Velázquez Wendy Karina. Ejecutivo Mercantil 1 Acdo. Núm. Exp. 1772/2024.
Padilla Aguiñaga Margarita vs. Sánchez Jiménez Viridiana y Romero Jardón Hugo. Ord. Civil 2 Acdos. Núm. Exp. 1286/2024 Tomo II.
Proyectos Adamantine Sociedad Anónima de Capital Variable Sociedad Financiera de Objeto Múltiple Entidad Regulada vs. Erik Meneses Mayorga. Especial Hipotecario Civil 1 Acdo. Núm. Exp. 378/2015.
Ramírez Arroyo Rosa su Sucesión vs. Tejada González Enrique y Tejada González Luis Enrique y Tejada González Héctor y Tejada González Miguel Rubén. Controversias de Arrendamiento Civil 3 Acdos. Núm. Exp. 710/2024.
Reynoso Ovalle Leoncio vs. Tenorio Pérez Rodolfo. Ord. Civil 2 Acdos. Núm. Exp. 380/2024.
Rodríguez Ortiz Cristian Alejandro vs. Qualitas Compañía de Seguros S.A. de C.V. Ord. Civil Admisorio. 1 Acdo. Núm. Exp. 196/2025.
Scotiabank Inverlat S.A. Institución de Banca Múltiple Grupo Financiero Scotiabank Inverlat vs. Fernández Arias Elisa. Especial Hipotecario Civil 5 Acdos. Núm. Exp. 360/2024.
Secreto. Ord. Civil 3 Acdos. Núm. Exp. 350/2024 Tomo II.
Seguros Inbursa Sociedad Anónima Grupo Financiero Inbursa vs. Cisneros Rergis Marisol. Especial Hipotecario Civil 1 Acdo. Núm. Exp. 1818/2024 Bis. 3 Tomo II.
Sistema Único de Autofinanciamiento S.A. de C.V. vs. Granados Ramírez Ángel Abiram. Ejecutivo Mercantil 1 Acdo. Núm. Exp. 1938/2024.
Sistema Único de Autofinanciamiento S.A. de C.V. vs. Pantoja Tabares Jorge Andrés. Ejecutivo Mercantil 1 Acdo. Núm. Exp. 1498/2024.
Téllez Vargas Gabriel su Sucesión vs. Hernández Domínguez Carmelo. Controversias de Arrendamiento Civil 1 Acdo. en Expedientillo. Núm. Exp. 82/2024 Expedientillo.
Tomás Mollitor Jeffrey vs. Mc Consultoría Familiar Sociedad Civil y Dream House Smv Inmobiliaria. Ord. Civil 2 Acdos. Núm. Exp. 2124/2024.
Velarde Méndez Adriana María Dolores y Velarde Méndez Mónica María Antonieta y Velarde Méndez Fabiola María del Carmen vs. Velarde Méndez Sergio y Michelin Méndez Paola María Luisa. Ord. Civil 1 Acdo. Núm. Exp. 706/2023 Tomo II.

AUDIENCIA

Banco Mercantil del Norte, S.A., Institución de Banca Múltiple, Grupo Financiero Banorte vs. Pedro Gabriel Ramírez Quintero. Esp. Hip. 1 Audiencia. Núm. Exp. 86/2005.
Instituto del Fondo Nacional de la Vivienda para los Trabajadores (Infonavit) vs. Mujica Palacios Roberto. Aud. Especial Hipotecario Civil. 1 Audiencia. Núm. Exp. 732/2024.

SENTENCIA INTERLOCUTORIA

Salazar Reyes Gregorio vs. Aldana Miranda Martha Lucía y Hernández Domínguez Silvia y Tejeda López Leticia y Cruz Chávez Diego y Carcamo Galindo Jorge Arturo y Hernández Villegas José Manuel y Ambrosio Zárate David y Castillo Ramírez Eusebio y Castro Mazzara Andrés y Tejeda López Gilberto y Mora Morales María Cristina y Martínez Cruz Orlando y y Cruz Marzana Carlos. Ord. Civil Sent. Interl. 1 Núm. Exp. 1972/2024 Bis. 3 Tomo Dos

LA SECRETARIA DE ACUERDOS
LIC. JULIA NOLASCO OCHOA

TRIGÉSIMO OCTAVO DE LO CIVIL

SECRETARÍA "A"
ACUERDOS DEL 7 DE ABRIL DEL 2025

Aguilar Gaitan María del Carmen vs. Grupo Mexicano de Seguros S.A. de C.V. Ord. Civil Acuerdo. 6 Acdos. Núm. Exp. 1003/2024 Tomo II.
Álvarez Cárdenas José Guillermo vs. Ruíz Esparza Cataño Juan Rodrigo. Juris. Voluntaria Civil Acuerdo. 1 Acdo. Núm. Exp. 2543/2024.
Banco Nacional del Ejército Fuerza Aérea y Armada S.N.C. Instituto de Banca de Desarrollo vs. Ceja Jiménez Ana María. Especial Hipotecario Civil Acuerdo. 1 Acdo. Núm. Exp. 589/2024.
Banco Santander (México) S.A. Institución de Banca Múltiple Grupo Financiero Santander México vs. Mexib Inmobiliaria S.A. de C.V. Ejecutivo Mercantil 2 Acdos. Núm. Exp. 75/2025 Tomo II.
BBVA Bancomer Sociedad Anónima Institución de la Banca Múltiple Grupo Financiero BBVA Bancomer vs. Jiménez Velázquez Claudia y Domínguez Gómez Luis. Especial Hipotecario Civil 1 Acdo. Núm. Exp. 1645/2024.
BBVA México S.A. Institución de Banca Múltiple Grupo Financiero BBVA México vs. Escore Alimentos S.A. de C.V. y Especialidades Comerciales Reyes S.A. de C.V. y Reyes Arvizu David y Calderón de la Barca Sánchez Cathy Lorena y Reyes Pena Roberto David y Arvizu Martínez María Yolanda. Vía de Apremio Civil 6 Acdos. Núm. Exp. 249/2025.
Ckd Activos 7 Sociedad Anónima Promotora de Inversión de Capital Variable vs. Flores Ramírez Yozune Betzabe. Especial Hipotecario Civil Acdo. Expedientillo. 1 Acdo. Núm. Exp. 1023/2017 Tomo II.
Comercios y Espacios de Oriente S.A. de C.V. vs. Mejía García Mónica Citlali. Controversias de Arrendamiento Civil Acuerdo. 2 Acdos. Núm. Exp. 1755/2024.
Crédito Inmobiliario, S.A. de C.V. Sofom, Enr vs. Arias Peres María Guadalupe. Especial Hipotecario Civil Acuerdo. 2 Acdos. Núm. Exp. 2055/2024 Tomo II.
Domínguez García José Luis vs. Santos Llanas Piña. Especial Hipotecario Civil 1 Acdo. Núm. Exp. 89/2010 Tomo III.
Franco Berrocal Margarita vs. Franco Berrocal Isaac y Franco Berrocal Enrique. Ord. Civil 1 Acdo. Núm. Exp. 1089/2024.
García González Arianna vs. Gómez Hernández Tania Lucila y Gómez Hernández Pedro. Controversias de Arrendamiento Civil Acuerdo. 2 Acdos. Núm. Exp. 1099/2024.
García González Eva Laura, su Sucesión vs. K- S.A. 2003 S.A. de C.V. Ord. Civil Acuerdo. 1 Acdo. Núm. Exp. 817/2011.
García Padrón Hugo Rolando y Landeros Salazar Sandra Leticia vs. Grupo Mexicano de Seguros S.A. de C.V. Ord. Civil Acuerdo. 2 Acdos. Núm. Exp. 1/2025.
Hernández Jiménez Imelda y Martínez Martínez Marcos y Martínez Hernández Ángel Gabriel vs. BBVA Seguros México, S.A. de C.V., Grupo Financiero BBVA México y Velázquez Piña Ismael Joseth. Ord. Civil Acuerdo. 3 Acdos. Núm. Exp. 1119/2024.
Hernández Romo Yda Adoración vs. Ramírez Almaraz Jerónima y Vázquez Ortiz Emilio. Ord. Civil Acuerdo. 1 Acdo. Núm. Exp. 191/2025.
HSBC México S.A. Institución de Banca Múltiple Grupo Financiero HSBC División Fiduciaria como Fiduciario del Fideicomiso F238864 vs. Castorena Jiménez Obdulia. Especial Hipotecario Civil Acuerdo. 2 Acdos. Núm. Exp. 137/2018 Tomo II.

SOLO CONSULTA
SOLO CONSULTA
SOLO CONSULTA

Impulsora Dart S.A. de C.V. vs. Osgo Furniture de México S de R.L. de C.V. Controversias de Arrendamiento Civil Acdo. Amparo. 2 Acdos. en Amparo. Núm. Exp. 647/2023 Amparo 546/2025, Promov. por Osgo Capital, S. R. L. de C.V.

Impulsora Dart S.A. de C.V. vs. Osgo Furniture de México S de R.L. de C.V. Controversias de Arrendamiento Civil Acuerdo. 1 Acdo. Núm. Exp. 647/2023 Tomo II.

Inmobiliaria Sanh, S.A. de C.V. No Definido No Definido Acdo. Expedientillo. 1 Acdo. en Expedientillo. Núm. Exp. 199/1995 Bis. 63.

Inmuebles y Construcciones Casvel S.A. de C.V. vs. Flores Vicario Samara y Flores Salinas Arturo. Controversias de Arrendamiento Civil Acuerdo. 1 Acdo. Núm. Exp. 615/2023.

Jaimes Guerrero Armando vs. Balderas Galván Rosalinda y Banco Nacional de Obras y Servicios Públicos S.N.C. Ord. Civil Acuerdo. 1 Acdo. Núm. Exp. 1285/2024.

Lázaro Jiménez Juan Carlos vs. Productos Químicos y de Servicios S.A. de C.V. Ord. Civil Acdo. Amparo. 2 Acdos. en Amparo. Núm. Exp. 69/2021 Amparo 88/2025- III, Promov. por Pruductos Químicos y de Servicios, S.A. de C.V.

Liberty Fianzas, S.A. de C.V. vs. Ikasi, S.A. de C.V. Especial de Fianzas Mercantil Acuerdo. 2 Acdos. Núm. Exp. 805/2023.

López Hernández Juan y Ramos Magaña Anatila vs. Seguros Inbursa, S.A., Grupo Financiero Inbursa. Ord. Civil 1 Acdo. Núm. Exp. 2269/2024 Tomo II.

Martín Sánchez Joaquín Alberto vs. Martín Sánchez Víctor Hugo y Metrologia y Equipo de Laboratorio para Construcción Davi S.A. de C.V. Ord. Mercantil 1 Acdo. Núm. Exp. 779/2024.

Martínez Ibáñez Ana vs. Necochea Gamez Monserrat. Controversias de Arrendamiento Civil 1 Acdo. Núm. Exp. 925/2024.

Martínez Ortiz Álvaro vs. Treviño Cruz Noemí. Ejecutivo Mercantil Acuerdo. 1 Acdo. Núm. Exp. 647/2022.

Moreno Garavilla Jaime Miguel vs. Navarro Tafolla Marbella y Lonas Montecarlo, S.A. de C.V. Especial Hipotecario Civil Acdo. Apel. Preventiva. 1 Acdo. Núm. Exp. 1667/2024 Tomo II.

Nr Finance México, S.A. de C.V. vs. Cervantes Córdova Juan Manuel. Ejecutivo Mercantil 1 Acdo. Núm. Exp. 361/2024.

Nr Finance México, S.A. de C.V. vs. Chehuis Díaz Arnulfo. Ejecutivo Mercantil 1 Acdo. en Expedientillo. Núm. Exp. 1467/2024.

Nr Finance México, S.A. de C.V. vs. Rico Barrón Gloria. Ejecutivo Mercantil 1 Acdo. en Expedientillo. Núm. Exp. 1461/2024.

Nr Finance México, S.A. de C.V. vs. Rojas Torres Beatriz. Ejecutivo Mercantil 1 Acdo. en Expedientillo. Núm. Exp. 2023/2024.

Nr Finance México, S.A. de C.V. vs. Vidaña Antonio María Magdalena. Ejecutivo Mercantil 1 Acdo. Núm. Exp. 437/2024.

Ochoa Bravo Gabriel Antonio vs. Red Leaf Capital, Sociedad Anónima de Capital Variable y Acosta Moreno José Antonio y C. Titular del Registro Público de la Propiedad y del Comercio de la Ciudad de México y Gutiérrez López José Néstor Daniel y Gutiérrez Guadarrama Fernando O. Martínez Guadarrama Fernando y Luis Alberto Albores Figueroa Notario Público Número Ciento Setenta y Ocho. Ord. Civil 1 Acdo. Núm. Exp. 2201/2024.

Osogobio Celix Edgar vs. Beristain Valencia Rubén y Silva Padilla Silvia y Valencia Albarrán María Piedad. Ejecutivo Mercantil Acuerdo. 6 Acdos. Núm. Exp. 2189/2024 Tomo II.

Pasol Dilasky José su Sucesión vs. García Tamargo Georgina Elena. Vía de Apremio Civil Acdo. Amparo. 1 Acdo. en Amparo. Núm. Exp. 1241/2024 Amparo 523/2025- III, Promov. por Luisa Fernanda Lozano Areu.

Procesos de Ingeniería Aplicada S.A. de C.V. vs. Vitromax S de R.L. de C.V. Ord. Mercantil Acuerdo. 1 Acdo. Núm. Exp. 143/2025 Tomo II.

Pt Services Malta Limited vs. Tecnología en Entretenimiento Caliplay S.A. Promotora de Inversión de C.V. y Tecnología en Corporación Caliente, Sociedad Anónima de Capital Variable, Hipódromo de Agua Caliente, Sociedad Anónima de Capital Variable, Impulsora Géminis, Sociedad Anónima de Capital Variable, Administradora Región del Noroeste, Sociedad Anónima de Capital Variable; Green Turtle Global II Llc; Hamco Expeditions II Llc; y Viena Forever Holdings, Inc. No Definido No Definido Acuerdo. 1 Acdo. Núm. Exp. 1713/2024 Tomo II.

Rivera López Antonio vs. Juan Carlos Fuentes Salas, Genaro Pimentel Hernández y Empaques y Embalajes para la Exportación S.A. de C.V. Ord. Civil 1 Acdo. Núm. Exp. 1109/2018.

Rosique Becerril Carlos Alberto vs. Cervantes Ansures Silvia. Ord. Civil Acuerdo. 1 Acdo. Núm. Exp. 1897/2024 Tomo II.

Ruíz Oviedo Ignacio Raymundo vs. Cisneros Anaya Celsa Beatriz. Controversias de Arrendamiento Civil 1 Acdo. en Expedientillo. Núm. Exp. 2435/2024 Tomo II.

Sánchez Gómez Osvaldo vs. Star Médica S.A. de C.V. y Pérez Galván León Rocío Guadalupe y Avilés Ramírez Brenda Aidé y Guzmán Rudorff Karla Raquel y Aguilar Avilés Víctor Hugo y Anaya Corona Armando. Ord. Civil 4 Acdos. Núm. Exp. 1068/2016 Tomo X.

Sanmartin Calcaneo Socorro vs. Solís Lobaton Lázaro y Piñones Manzo Teresa. Controversias de Arrendamiento Civil Acuerdo. 1 Acdo. Núm. Exp. 203/2023.

Scotiabank Inverlat S.A. Institución de Banca Mulitple Grupo Financiero Scotiabank Inverlat vs. Martín Andrés Santiago García. Especial Hipotecario Civil Acdo. Expedientillo. 1 Acdo. en Otros. Núm. Exp. 455/2021 Tomo II.

Scotiabank Inverlat Sociedad Anónima Institución de Banca Múltiple Grupo Financiero Scotiabank Inverlat vs. López Torres Verónica Laila. Especial Hipotecario Civil Acuerdo. 1 Acdo. Núm. Exp. 1059/2024.

Siano Aptilon Elena vs. Miller Freyer Debora y Stabinski Miller Sergio y Stabinski Miller Eduardo y Stabinski Miller Alan. Ord. Civil Acdo. Apel. en contra de la Sent. Definitiva. 1 Acdo. Núm. Exp. 2537/2024.

Ticante Parada Carlos Alberto vs. Pérez Íñiguez Emilio Humberto y Cuevas Casanova de Pérez Faviola y También Conocida como Cuevas Casanova de Pérez Fabiola. Especial Hipotecario Civil Acuerdo. 2 Acdos. Núm. Exp. 1197/2024.

Transportes Peñon Blanco, S.A. P. I de C.V. vs. Tt Servicios Especializados, S.A. P. I de C.V. Traslados y Maniobras Jcc, S.A. P. I de C.V. Vía de Apremio Civil Acuerdo. 1 Acdo. Núm. Exp. 210/2025 Bis. 2 Tomo II.

Uribe Marván Trinidad vs. Blanca Lucila Briseño Patlanis y Jéssica Guadalupe Cortés Briseño. Controversias de Arrendamiento Civil 1 Acdo. Núm. Exp. 81/2021 Tomo II.

Vive Arquitectos S. de R. L. de C.V. vs. Inmobiliaria y Promotora de Mercados S. de R. L. de C.V. y Otros. Especial Hipotecario Civil Acuerdo. 1 Acdo. Núm. Exp. 571/1996 Tomo VI.

Del Río Sánchez Raymundo vs. Tuark S.A. de C.V. y Herrera Cantú Eduardo. Ejecutivo Mercantil 1 Acdo. Núm. Exp. 291/2024.

AUDIENCIA

Hernández Romo Yda Adoración vs. Ramírez Almaraz Jerónima y Vázquez Ortiz Emilio. Aud. de Desahogo de Pruebs. y Alegatos Ord. Civil. 1 Audiencia. Núm. Exp. 191/2025.

EL SECRETARIO DE ACUERDOS
LIC. JOSÉ ANTONIO HERNÁNDEZ SOTO

SECRETARÍA "B"
ACUERDOS DEL 7 DE ABRIL DEL 2025

Administradora Fome 1 S de R. L. de C.V. vs. Sosa Barragán Óscar Guadalupe y Urbano López Perla Cristal. Juris. Voluntaria Civil Acuerdo. 1 Acdo. Núm. Exp. 1430/2019.

Adriana y Sus Ángeles S.A. de C.V. vs. Mecanismo de Productividad S.A. de C.V. y Inmobiliaria Shore S.A. Controversias de Arrendamiento Civil Acuerdo. 2 Acdos. Núm. Exp. 344/2023.

Álvarez Iglesias Raúl vs. León Islas Vda. de Rivas Candelaria y C. Director del Registro Público de la Propiedad y del Comercio del Distrito Federal. Ord. Civil Expedientillo. 1 Acdo. en Expedientillo. Núm. Exp. 1494/2024.

Automotriz San Cosme S.A. de C.V. vs. Fabrica de Harinas Elizondo S.A. de C.V. Controversias de Arrendamiento Civil Acuerdo. 1 Acdo. en Amparo. Núm. Exp. 1110/2019 Amparo 802/2024-II, Promov. por Edgar Orlando Carranza Flores.

Banco Actinver S.A. Institución de Banca Múltiple Grupo Financiero Actinver en su Calidad de Fiduciario en el Fideicomiso Identificado Con el Número 1401 Fideicomiso Fibra Uno vs. Sánchez Perea Adriana Ivette. Controversias de Arrendamiento Civil 1 Acdo. Núm. Exp. 822/2023.

Banco Mercantil del Norte S.A. Institución de Banca Múltiple Grupo Financiero Banorte vs. Cobos Vela Mariana Paola. Especial Hipotecario Civil Acuerdo. 1 Acdo. en Tercería. Núm. Exp. 704/2019 Terc. Excl. de Dominio.

SOLO CONSULTA
SOLO CONSULTA
SOLO CONSULTA

Banco Mercantil del Norte, Sociedad Anónima, Institución de Banca Múltiple, Grupo Financiero Banorte vs. René Ramírez Rodríguez. -. Especial Hipotecario Civil Expedientillo. 1 Acdo. Núm. Exp. 778/2006 Tomo II.

Barreto Chávez Divier Benjamín vs. Velasco Garza María Guadalupe y Zapata Ayala Jorge Arturo y Zapata González Alba Georgina y Ocampo Colín Ma de Lourdes y Alva Staufert Ana Valeria y Martínez Ocampo Montserrat y López Olvera Marilyn y Alvarado Silva María Guadalupe y Cruz Ruíz Elga Malee y Staufert García Selegna. Ord. Civil Puesta. 2 Acdos. Núm. Exp. 1222/2024.

BBVA Bancomer, Sociedad Anónima, Institución de Banca Múltiple, Grupo Financiero BBVA Bancomer vs. Martínez López Rubén Demetrio y Santos Rojas Gloria Maritza. Especial Hipotecario Civil Acuerdo. 1 Acdo. Núm. Exp. 2086/2024 Tomo II.

BBVA México S.A. Institución de Banca Múltiple Grupo Financiero BBVA México vs. Copiisa Offshore S.A. de C.V. y Corporativo de Proyectos Inmobiliarios e Industriales S.A. de C.V. y González Lugo Karina y Meneses Carro Marcial. Providencias Precautorias Mercantil 1 Acdo. Núm. Exp. 2274/2024.

BBVA México S.A. Institución de Banca Múltiple Grupo Financiero BBVA México vs. Copiisa Offshore S.A. de C.V. Especial Hipotecario Civil Acuerdo. 2 Acdos. Núm. Exp. 2040/2024 Tomo II.

BBVA México Sociedad Anónima, Institución de Banca Múltiple, Grupo Financiero BBVA México vs. Linas Rivera Jorge y Otro. Especial Hipotecario Civil Acuerdo. 1 Acdo. Núm. Exp. 1556/2011 Tomo II.

Cdk Activos 8, Sociedad Anónima Promotora de Inversión de Capital Variable vs. Ramos Ramírez Arcelia Aurora. Especial Hipotecario Civil Puesta. 2 Acdos. Núm. Exp. 346/2011 Tomo II.

Cortez Balderas Rosalba vs. Sánchez Herrera Víctor Manuel y Castro Hernández María Alejandra. Ord. Civil Acuerdo. 2 Acdos. Núm. Exp. 2046/2024 Tomo II.

Cortez Espinoza Arturo y Urbina Ramírez Blanca y Cortez Torres Itzel Anahi vs. Grupo Nacional Provincial Sab. Ord. Civil Puesta. 2 Acdos. Núm. Exp. 118/2024 Tomo II.

Glider Cancun, S. de R. L. de C.V. vs. Sánchez Pérez Arely Monserrat. Controversias de Arrendamiento Civil Expedientillo. 1 Acdo. Núm. Exp. 2152/2024.

Guevara Alvidrez Elizbet vs. Grupo Mexicano de Seguros S.A. de C.V. Ord. Civil Acuerdo. 1 Acdo. Núm. Exp. 886/2024.

Guevara Alvidrez Elizbet vs. Grupo Mexicano de Seguros S.A. de C.V. Ord. Civil Acuerdo. 4 Acdos. Núm. Exp. 886/2024 Tomo II.

Hdi Seguros S.A. de C.V. vs. Corporativo la Bici S.A. de C.V. y y Seguros Atlas S.A. Ord. Civil Acuerdo. 5 Acdos. Núm. Exp. 1988/2024 Tomo II.

Instituto del Fondo Nacional de la Vivienda para los Trabajadores vs. Hernández Tovar Rosalba. Especial Hipotecario Civil Expedientillo. 1 Acdo. Núm. Exp. 1346/2024.

Ion Financiera Sociedad Anónima Promotora de Inversión de Capital Variable Sociedad Financiera de Objeto Múltiple Entidad Regulada vs. Grupo Desarrollador Nápoles Arizona S.A. de C.V. Especial Hipotecario Civil Puesta. 2 Acdos. Núm. Exp. 924/2023.

Ion Financiera Sociedad Anónima Promotora de Inversión de Capital Variable Sociedad Financiera de Objeto Múltiple Entidad Regulada vs. Mejía Rangel David Rafael y Rangel Quezada Rocío. Especial Hipotecario Civil 1 Acdo. Núm. Exp. 1362/2022.

Leal López Ana Giselle vs. Asaf Gómez Jorge Patricio. Ord. Civil Acuerdo. 1 Acdo. Núm. Exp. 110/2025.

López Gaytán Mónica vs. Portilla Álvarez Martha Beatriz. Ord. Civil Acuerdo. 1 Acdo. Núm. Exp. 176/2014.

López Guzmán José Alejandro y Gachuz Castillo Luz María vs. Axa Segyros S.A. de C.V. Ord. Civil Acuerdo. 1 Acdo. Núm. Exp. 2386/2024 Tomo II.

Martínez Rodríguez María Antonia Adelaida y López Carrillo Juan Alejo su Sucesión y Hernández Arreola Eusebio su Sucesión y Vázquez Galicia Sergio su Sucesión y García Miranda Salvador y Salvador Rosas Felipe y García Salazar Luciano y Jiménez Reyes José Rosario y Hurtado Ríos Alfredo y Sebastián Velázquez Pedro y Mondragón Rojas José de Jesús y Ortega Silva Florencio Arturo y Jiménez García José Alberto y Ramírez Cadena Araceli y Martell Fragoso Víctor Manuel y Carapia López Mario y Martell Fragoso Roberto y Vázquez Torcuato Abel y Cortés Salome Cupertino y Xolalpa Villanueva Armando y Blancas López Jaime y Blancas López Ignacio y Ramos Flores Galindo y Aguilar Esquivel José Luis y Ortega Arias Eduardo Salvador vs. Banco Mercantil del Norte S.A. Institución de Banca Múltiple Grupo Financiero Banorte. Ord. Mercantil 1 Acdo. Núm. Exp. 1048/2024.

Morales Rueda Felipe vs. Rueda Covarrubias Magdalena y Morales Rueda María de la Luz y Director de Notarias de la Ciudad de México y Registro Público de la Propiedad y de Comercio de la Ciudad de México. Ord. Civil Acuerdo. 2 Acdos. Núm. Exp. 212/2024.

Ortega Gutiérrez Hilario vs. Ramona Ramírez Toledo. Ord. Civil Expedientillo. 1 Acdo. Núm. Exp. 208/1999 Tomo II.

Ponce Gutiérrez María del Pilar vs. Tinajero Maldonado Carlos Javier, Ponce de Tinajero María del Rocío de la Cruz y/o María del Rocío de la Cruz Ponce Tinajero. Ord. Civil Puesta. 2 Acdos. Núm. Exp. 1396/2024.

Préstamo Empresarial Oportuno, S.A. de C.V., S. F. P vs. Servicios e Insumos Mundiales, S.A. de C.V. y y Gonzálezblanco Hugo Osbaldo. Ejecutivo Mercantil Acuerdo. 2 Acdos. Núm. Exp. 2238/2024.

Prevención y Control Ecológico, S.A. de C.V. vs. Banco del Agua, S. C. Ejecutivo Mercantil Acuerdo. 1 Acdo. Núm. Exp. 50/2021.

Prima Administradora de Activos Sociedad Anónima de Capital Variable vs. Rivera Hernández Gabriela y Antelmo Hipólito Martínez. Especial Hipotecario Civil Acuerdo. 1 Acdo. Núm. Exp. 724/2013.

Reyes Lagunas Lucina Hanny su Sucesión vs. Aguirrer Reyes Nancy Nohemí. Ord. Civil Expedientillo. 1 Acdo. Núm. Exp. 588/2021.

Reynoso Estrella Alfonso vs. Hernández Sánchez Alejandro Quien También Se Le Conocía Con Los Nombres de Alejandro Pablo Hernández Sánchez También Conocido como Alejandro Hernández S. por Conducto de su Albacea Teresa Morales López y Galarza Mujica Nomra Estela. Ord. Civil Acuerdo. 2 Acdos. Núm. Exp. 2420/2024.

Saldívar Laurel Antonio vs. Chávez López Alejandro Ivanoff y Chávez Guízar Leonardo María su Sucesión y Leonardo Chávez Guízar su Sucesión Albacea Sustituto Rafael Chávez López. Ord. Civil 2 Acdos. Núm. Exp. 350/2024.

Sánchez Salinas su Sucesión Manuel vs. Estrada Esquivel Margarito Sebastián. Controversias de Arrendamiento Civil Acuerdo. 1 Acdo. Núm. Exp. 96/2022.

Scotiabank Inverlat S.A. Institución de Banca Múltiple vs. Sabino Fernández Hernández y Otro. Esp. Hip. Expedientillo. 1 Acdo. Núm. Exp. 30/2004.

Scotiabank Inverlat S.A. Institución de Banca Múltiple Grupo Financiero Scotiabank Inverlat vs. López Rivera Jair de Jesús. Vía de Apremio Civil Acuerdo. 1 Acdo. Núm. Exp. 362/2024.

Secreto. Ejecutivo Mercantil Acuerdo. 1 Acdo. Núm. Exp. 1098/2023.

Sociedad Hipotecaria Federal S. N. C vs. Nicolás Morales Carmen. Esp. Hip. Acuerdo. 1 Acdo. Núm. Exp. 1064/2011.

Sociedad Hipotecaria Federal, S.N.C., Institución de Desarrollo como Fuduciario vs. Quiroga González José Arturo. Especial Hipotecario Civil Expedientillo. 1 Acdo. Núm. Exp. 1134/2008.

Soluciones Cocrea Sapi de C.V. Sofom Enr vs. Téllez Guerrero Patricia. Ejecutivo Mercantil Acuerdo. 1 Acdo. Núm. Exp. 782/2023.

Trujillo Macedo José Alejandro vs. Zepeda Pulido Esperanza. Juris. Voluntaria Civil Acuerdo. 1 Acdo. en Amparo. Núm. Exp. 1056/2023 Amparo 876/2024, Promov. por Esperanza Zepeda Pulido.

Ulma Cimbras y Andamios de México S.A. de C.V. vs. Cedillo Martínez Pablo Benito. Ejecutivo Mercantil Acuerdo. 1 Acdo. Núm. Exp. 1860/2024.

Ulma Cimbras y Andamios de México S.A. de C.V. vs. Cedillo Martínez Pablo Benito. Ejecutivo Mercantil Acuerdo. 2 Acdos. Núm. Exp. 1860/2024 Tomo II.

Vargas Mondragón Griselda vs. Fiscal Alatriste Juan Francisco, Banco Internacional Inmobiliario S.A. hoy Fusionado Con HSBC México S.A. Institución de Banca Múltiple Grupo Financiero HSBC, Banco de Industria y Comercio, S.A. hoy Fusionado Con Banco Nacional de México, S.A. Integrante del Grupo Financiero Banamex y Registro Público de la Propiedad y del Comercio del Distrito Federal. Ord. Civil Expedientillo. 1 Acdo. Núm. Exp. 522/2018.

Vázquez Caneda Jonathan Alan vs. Segura Guerrero Flavia su Sucesión. Ord. Civil Acuerdo. 2 Acdos. Núm. Exp. 1716/2024.

AUDIENCIA

González Emigdio Anatolio vs. López Mendoza Joel Felipe. Aud. Ord. Civil. 1 Audiencia. Núm. Exp. 1140/2024.

SOLO CONSULTA
SOLO CONSULTA
SOLO CONSULTA

SENTENCIAS DEFINITIVAS DEL 7 DE ABRIL DEL 2025

García García Julio vs. Juárez Nieves Rosa María. Ord. Civil Sent. Def. 1 Núm. Exp. 1152/2024

LA SECRETARIA DE ACUERDOS
LIC. ANGÉLICA MARÍA HERNÁNDEZ ROMERO

TRIGÉSIMO NOVENO DE LO CIVIL

SECRETARÍA "A"
ACUERDOS DEL 7 DE ABRIL DEL 2025

Almaguer Castellanos José Luis vs. Gómez Barriga José Luis. Especial Hipotecario Civil Acuerdo. 1 Acdo. Núm. Exp. 1373/2019 Tomo II (Ii).

Amextra Sofinco S.A. de C.V. S. F. C vs. Montejo Sánchez Nicolasa y Pavón Iglesia Blanca Estela. Ord. Mercantil Acuerdo. 1 Acdo. Núm. Exp. 207/2025.

Ángel Sosa Karen vs. Jiménez Martínez Francisco. Ord. Civil Acuerdo. 1 Acdo. en Otros. Núm. Exp. 721/2019 Tomo II.

Banco Actinver Sociedad Anónima Institución de Banca Múltiple Grupo Financiero Actinver Unicamente en su Carácter de Fiduciario en el Fideicomiso Irrevocable de Administración Pago y Garantía Identificado Con el Número 2726 vs. Inmobiliaria 9 Sociedad Anónima Promotora de Inversión de Capital Variable y Orozco Mora Claudia Estela y Mora y Montes Rebeca Irma. Ejecutivo Mercantil Acuerdo. 1 Acdo. en Otros. Núm. Exp. 553/2023 Segundo Tomo.

Banco Inmobiliario Mexicano, Sociedad Anónima, Institución de Banca Múltiple vs. Pérez Islas Filogonio y Saavedra Mendoza Ana Esther. Ord. Civil Acuerdo. 1 Acdo. Núm. Exp. 31/2011 Tomo Ii.

Banco Santander México S.A. Institución de Banca Múltiple Grupo Financiero Santander México vs. Ubieta Sampayo Rocío. Ejecutivo Mercantil Acuerdo. 1 Acdo. Núm. Exp. 469/2024.

Banco Santander México Sociedad Anónima Institución de Banca Múltiple vs. Sánchez Torres Daniel. Ejecutivo Mercantil Acuerdo. 1 Acdo. en Amparo. Núm. Exp. 623/2024 Amparo 1019- 24.

Caro del Castillo Zermeño Gerardo vs. Rosales Olmos Julio César. Ord. Civil Acuerdo. 1 Acdo. Núm. Exp. 205/2025.

Ceballos Torres Julio César vs. Martínez Torres Consuelo. Ord. Civil Acuerdo. 2 Acdos. Núm. Exp. 459/2024.

Cedano Martínez Jesús Francisco vs. Villegas de la Sierra de López Portillo Martha Verónica. Ord. Civil Acuerdo. 1 Acdo. Núm. Exp. 187/2025.

Chavarría Ramos Alberto de Jesús (su Sucesión), Chavarría Escobar Alexa y Escobar Vásquez Lidia Valeria vs. Llamas Mata Malaquias y Qualitas Compañía de Seguros, S.A. de C.V. Ord. Civil Acuerdo. 1 Acdo. Núm. Exp. 453/2020 Tomo Ii.

Cid Alonso Yolanda y Rodríguez Cid Carlos y Rodríguez Cid Judith y Rodríguez Cid Norberta y Rodríguez Cid María vs. Seguros Afirme S.A. de C.V. Afirme Grupo Financiero. Ord. Civil Acuerdo. 3 Acdos. Núm. Exp. 1145/2024.

Cosío Higelin Ivonne Lucía vs. Rincón Cortés Adriana. Medios Preparatorios Civil Acuerdo. 1 Acdo. Núm. Exp. 199/2025.

Cruz Castillo Jesús vs. Axe Seguros S.A. de C.V. Ord. Civil Acuerdo. 1 Acdo. Núm. Exp. 323/2020 Tomo Ii.

Cruz Garmendia María del Socorro su Sucesión y Mares Hernández Pedro Emilio su Sucesión vs. Mendoza Vixtha Joaquina y Mares Mendoza Pablo Abraham y Mares Zurita Nicte - Ha. Ord. Civil Acuerdo. 3 Acdos. Núm. Exp. 1815/2024.

Deveaux Homs José vs. De la Peña Pintos José Antonio y Campos Carrillo Rita. Especial Hipotecario Civil Acuerdo. 1 Acdo. Núm. Exp. 917/2012 Tomo Ii.

Durán Castañeda Rosa vs. Durán Soto Daniel. Controversias de Arrendamiento Civil Acuerdo. 1 Acdo. Núm. Exp. 1061/2018.

Encinas Gaxiola María Mercedes por su Propio Derecho y en Representación de Los Menores María Fernanda Félix Encinas y Carlos Eduardo Trillas Encinas vs. Qualitas Compañía de Seguros, S.A. de C.V. y Autobuses Eduardo Barrett, S.A. de C.V. Ord. Civil Acuerdo. 1 Acdo. Núm. Exp. 207/2020.

Finpop, S.A. de C.V., S. O. F. O. M., E. N. R vs. González Camarillo Edmundo Yma. Carmen Camarillo Mora Quien También Acostumbra Utilizar el Nombre de María del Carmen Camarillo Mora. Especial Hipotecario Civil Acuerdo. 1 Acdo. Núm. Exp. 33/2015 Tomo Ii.

García Trevesi González Karime Esther vs. Inmobiliaria Papanoa de México S.A. y García Travesi Villareal Salvador y Márquez Ruíz Teresa y García Travesi Villareal Agustín. Ord. Civil Acuerdo. 2 Acdos. Núm. Exp. 229/2024.

González Mercader Óscar vs. Industria Alimentaria Pet District S.A. de C.V. y Ábrego Murguía Diego Alberto y Murguía Durán María del Carmen. Juris. Voluntaria Civil Acuerdo. 1 Acdo. Núm. Exp. 1241/2024.

Grijalva Márquez Jorge Alejandro, Márquez Chávez María de Lourdes, Natanael Grijalva Márquez y Grijalva Márquez Guadalupe Alberto vs. Grupo Mexicano de Seguros S.A. de C.V. Ord. Civil Acuerdo. 1 Acdo. Núm. Exp. 393/2021 Tomo Iii.

Grupo Comercial Gefor S.A. de C.V. vs. Productores del Campo la Cañada S.A. de C.V. y González García Manuel. Controversias de Arrendamiento Civil Acuerdo. 2 Acdos. Núm. Exp. 835/2024.

Hacienda Flamingos Vallarta A.C. vs. Club Social y Deportivo Rivera Nayarit, S.A. de C.V., Club Social y Deportivo Metepec, S.A. de C.V. y Martín Hernández Garnica. Ejecutivo Mercantil Acuerdo. 1 Acdo. Núm. Exp. 1095/2011 Tomo V.

HSBC México, S.A., Institución de Banca Múltiple, Grupo Financiero HSBC, División Fiduciaria Dentro del Fideicomiso Irrevocable Número F/234036 vs. Juan Carlos López Fernández. Esp. Hip. Acuerdo. 1 Acdo. Núm. Exp. 611/2011.

HSBC México, S.A., Institución de Banca Múltipole, Grupo Financiero HSBC División Fiduciaria en su Carácter de Fiduciario en el Fideicomiso No. F/234036 vs. Constantino Reyes Agustín. Especial Hipotecario Civil Acuerdo. 1 Acdo. Núm. Exp. 657/2016.

Inmobiliaria y Administradora de Empresas S.A. de C.V. vs. Ortega Robles Iván Antonio y Ábrego Nava Enrique. Controversias de Arrendamiento Civil Acuerdo. 1 Acdo. Núm. Exp. 733/2024.

Invest Activos Mexicanos, Sociedad de Responsabilidad Limitada de Capital Variable antes HSBC México, S.A. Institución de Banca Múltiple, Grupo Financiero HSBC División Fiduciaria, como Fiduciario Dentro del Fideicomiso Irrevocable F/233595, Representado por vs. Manzano Zaragoza Benjamín Guadalupe Porfirio. Especial Hipotecario Civil Acuerdo. 1 Acdo. Núm. Exp. 179/2015 Tomo Ii.

Luz López Miguel Ángel vs. Cuéllar y Márquez Rafael. Ord. Civil Acuerdo. 2 Acdos. Núm. Exp. 1297/2024.

Mancilla Magallón Adriana y Magallón Barajas Ma Carmen y También Conocida como Magallón Barajas María del Carmen vs. Arévalo Manríquez Juan Alberto y Manríquez Batiz Patricia. Controversias de Arrendamiento Civil Acuerdo. 1 Acdo. Núm. Exp. 1221/2024.

Martínez García Rogelio vs. Julia Mendoza Vda. de Martínez (su Sucesión), Manuel Matías Martínez Mendoza (su Sucesión) y C. Director del Registro Público de la Propiedad y de Comercio de la Ciudad de México. Ord. Civil Acuerdo. 1 Acdo. en Amparo. Núm. Exp. 1351/2018 Amparo 102- 2025- Ii.

Martínez García Rogelio vs. Julia Mendoza Vda. de Martínez (su Sucesión), Manuel Matías Martínez Mendoza (su Sucesión) y C. Director del Registro Público de la Propiedad y de Comercio de la Ciudad de México. Ord. Civil Acuerdo. 1 Acdo. en Amparo. Núm. Exp. 1351/2018 Amparo Indirecto 189- 2025.

Martínez López Aldo Iván vs. López Sebastián y López Noriega Yolanda Nohemí y C Director del Registro Público de la Propiedad y del Comercio de la Ciudad de México. Ord. Civil Acuerdo. 1 Acdo. Núm. Exp. 1075/2024.

Mederos Palacios Carmen vs. Muñoz Jiménez Reyna. Ord. Civil Acuerdo. 1 Acdo. Núm. Exp. 1065/2024.

Mejía Ortega Jorge Alfredo vs. González de Echeganay Sara Enriqueta su Sucesión y Rodríguez Ana Petra y Moscoso Morales José Jaime. Ord. Civil Acuerdo. 1 Acdo. Núm. Exp. 403/2024.

Michel Gutiérrez María Alejandra vs. Sanguino Rovira Armando Alfonso. Ord. Civil Acuerdo. 2 Acdos. Núm. Exp. 1391/2024.

Morales Gómez Elsa vs. Pérez Báeza Yéssica. Controversias de Arrendamiento Civil Acuerdo. 3 Acdos. Núm. Exp. 1443/2024.

Muñoz Serrano José Guadalupe y Muñoz Serrano Mireya y Muñoz Serrano Germán y Serrano Salazar Ofelia y Muñoz Chávez Omar vs. Seguros Banorte S.A. de C.V. Grupo Financiero Banorte y Ambulancias Imagen S.A. de C.V. y Romero Granados Héctor. Ord. Civil Acuerdo. 3 Acdos. Núm. Exp. 997/2024.

Nr Finance México Sociedad Anónima de Capital Variable vs. Sánchez Hernández Fabiola. Ejecutivo Mercantil Acuerdo. 1 Acdo. Núm. Exp. 561/2023.

SOLO CONSULTA
SOLO CONSULTA
SOLO CONSULTA

Ordóñez Nava David vs. Centro de Diagnóstico Clínico Azteca Norte S.A. de C.V. y Pérez Guerrero Delia. Controversias de Arrendamiento Civil Acuerdo. 3 Acdos. Núm. Exp. 685/2020 Tomo IV.

Pérez García Virginia vs. Chávez Frías José. Ord. Civil Acuerdo. 2 Acdos. Núm. Exp. 415/2024.

Polímeros Mexicanos Sociedad Anónima Promotora de Inversión de Capital Variable vs. Intercam Banco, Sociedad Anónima, Institución de Banca Múltiple, Intercam Grupo Financiero. Ord. Mercantil 1 Acdo. Núm. Exp. 35/2025.

Punaro Esquivel María de Lourdes vs. Saltiel Alion Enrique y Banco de Industria y Comercio Sociedad Anónima Institución Fiduciaria de Propiedad y C Director del Registro Público de la Propiedad y del Comercio de la Ciudad de México. Ord. Civil Acuerdo. 2 Acdos. en Expedientillo. Núm. Exp. 571/2023 Expedientillo.

Samra Zaga Salvador Yehoshua vs. Gómez Zaragoza Irene y Rodríguez Paredes Arturo. Controversias de Arrendamiento Civil Acuerdo. 2 Acdos. Núm. Exp. 165/2024.

Sánchez Gutiérrez Maximino Rubén vs. Gallardo Campos César Raúl. Controversias de Arrendamiento Civil Acuerdo. 1 Acdo. en Seccion_De_Ejecución. Núm. Exp. 1149/2023 Secc. de Ejecución.

Santana Cartas Sandra Alicia vs. Instituto Ateniense del Distrito Federal A.C. Controversias de Arrendamiento Civil Acuerdo. 1 Acdo. en Seccion_De_Ejecución. Núm. Exp. 793/2024 Secc. de Ejecc. 02- 04- 2025.

Sistema de Crédito Automotriz S.A. de C.V. vs. Martínez Reyes José Manuel y Martínez Reyes Francisca. Ejecutivo Mercantil Acuerdo. 1 Acdo. Núm. Exp. 983/2023.

Sociedad Hipotecaria Federal. Sociedad Nacional de Crédito. Institución de Banca de Desarrollo. en su Carácter de Fiduciario Sutituto de Banco de México en el Fideicomiso del Fondo de Operación y Financiamiento Bancario a la Vivienda vs. Irma Solís Martínez. Especial Hipotecario Civil Acuerdo. 1 Acdo. Núm. Exp. 611/2007 Cuad. Ii.

Tapia Lozano José vs. Santos Hernández Christian y Hernández Jiménez Silvia Fabiola. Controversias de Arrendamiento Civil Acuerdo. 1 Acdo. Núm. Exp. 587/2021 Tomo Ii.

Ulloa Sosa Miguel Armando vs. Mancera Torres Rafael Octavio y Torres Domínguez Cecilia. Ord. Civil Acuerdo. 1 Acdo. Núm. Exp. 1351/2023 Tomo Ii 17- 01- 2025.

Venegas Guzmán María del Rosario vs. Juana Balbas de Figueroa. Ord. Civil Acuerdo. 1 Acdo. Núm. Exp. 379/2021.

Zambrano Aguirre Humberto de Jesús vs. De la Torre Rodríguez Jorge y Fernández Almada Fernando. Ord. Civil Acuerdo. 2 Acdos. Núm. Exp. 1015/2024.

De Jesús Romero Cloudmaria Teresa vs. Santiago Contreras Juan Fidencio. Controversias de Arrendamiento Civil Acuerdo. 1 Acdo. Núm. Exp. 45/2021.

AUDIENCIA

Cruz Castillo Jesús vs. Axe Seguros S.A. de C.V. Acdo. Ord. Civil. 1 Audiencia. Núm. Exp. 323/2020 Tomo Ii.

SENTENCIA INTERLOCUTORIA

Constructora e Inmobiliaria Ladan, S.A. de C.V. vs. Edgar Torres Castillo y Otra. Ord. Mercantil Sen. Int. 1 Núm. Exp. 417/2010 Tomo Iii

EL SECRETARIO DE ACUERDOS
LIC. NOEL TRUJILLO OSORIO

SECRETARÍA "B"
ACUERDOS DEL 7 DE ABRIL DEL 2025

. Ramos Peláez Lucila, a Través de su Tutriz Def. Elizabeth Ramos Ramos vs. Contreras Quintero (su Sucesión) Ana María y. Director del Registro Público de la Propiedad y del Comercio en la Ciudad de México. Ord. Civil Auto. 1 Acdo. Núm. Exp. 138/2021 Tomo IV 20- 03- 2025.

Abc Capital Sociedad Anónima Instutición de Banca Múltiple vs. Inmobiliaria Rome de Tabasco Sociedad de Responsabilidad Limitada de Capital Variable y Mena Cruz Francisco y Vázquez Guzmán Mariluz. Especial Hipotecario Civil Auto. 1 Acdo. Núm. Exp. 720/2021 Tomo Ii 04- 11- 2024.

Aguilar Pérez J Socorro vs. Carrillo Flores Esperanza su Sucesión y y-o. Mónica Rábago Guadarrama y García Uzcanga Pedro su Sucesión. Ord. Civil Auto. 1 Acdo. Núm. Exp. 82/2022.

Altaltium Real Estate Solutions S.A. de C.V. y Chavolla Calderón Mara Beatriz vs. HSBC México S.A. Institución de Banca Múltiple Grupo Financiero HSBC y Grupo Covasa S.A. de C.V. y Valdez Herrera Carlos Alfredo. Juris. Voluntaria Civil Auto. 1 Acdo. Núm. Exp. 1618/2024.

Banco Invex S a Institución de Banca Múltiple Invex Grupo Financiero en su Carácter de Fiduciario en e Fideicomiso Irrevocable de Garantía Identificado Con el Número 699 vs. Promotora Mi Solución S a de C V. Juris. Voluntaria Civil Auto. 1 Acdo. Núm. Exp. 964/2018.

Banco Mercantil del Norte, Sociedad Anónima, Institución de Banca Múltiple, Grupo Financiero Banorte vs. Gugliada Bugarin Pablo Gerardo. Especial Hipotecario Civil Auto. 1 Acdo. Núm. Exp. 1548/2024.

Barrón Bernal Alberto Adolfo su Sucesión vs. Hernández Barradas Óscar Omar. Controversias de Arrendamiento Civil Auto. 1 Acdo. Núm. Exp. 1310/2024.

BBVA Bancomer S.A. Institucionde Banca Múltiple Grupo Financiero BBVA Bancomer vs. Flores Alcaraz Yadira. Especial Hipotecario Civil Auto. 2 Acdos. Núm. Exp. 814/2022 Tomo Ii.

BBVA Bancomer Sociedad Anónima Institución de Banca Múltiple Grupo Financiero BBVA Bancomer vs. Barba Martín Juan Enrique y Barba Martín Gerardo de Jesús y Barba Martín Emmanuel. Ejecutivo Mercantil Auto. 1 Acdo. Núm. Exp. 368/2020 Tomo Ii 19- 03- 2025.

BBVA Bancomer, S.A. Institución de Banca Múltiple, Grupo Financiero BBVA Bancomer vs. Armando Hernández Martínez. Especial Hipotecario Civil Auto. 1 Acdo. Núm. Exp. 154/2018.

Calva Bonilla Gilberto vs. Pedro Agustín Dávalos. Ord. Civil Auto. 1 Acdo. en Expedientillo. Núm. Exp. 114/2021.

Carrillo García José Luis vs. García Domínguez Fabiola. Controversias de Arrendamiento Civil Auto. 1 Acdo. Núm. Exp. 1628/2024.

González Echandi Juan Miguel vs. Grupo Inmobiliario Ksa Metropolitana S a Promotora de Inversión de C V y Deutsche Bank México S a Institución de Banca Múltiple Única y Exclusivamente como Fiduciario del Fideicomiso Proyecto M- Insurgentes F/764. Especial Hipotecario Civil Dada Nueva Cuenta Amp. Ind 382- 2025- Ii. 1 Acdo. Núm. Exp. 1196/2018 Segundo Tomo.

González Echandi Juan Miguel, su Sucesión vs. Grupo Inmobiliario Ksa Metropolitana S.A. Promotora de Inversión de C.V. Especial Hipotecario Civil Amp. Ind 382- 2025- Ii. 2 Acdos. en Amparo. Núm. Exp. 1196/2018 Amp. Ind 382- 2025- Ii.

Instituto del Fondo Nacional de la Vivenda para los Trabajadores vs. Macario Cardon Tzongua. Ord. Civil Auto. 1 Acdo. en Expedientillo. Núm. Exp. 1268/2008.

Instituto del Fondo Nacional de la Vivienda para los Trabajadores Infonavit vs. Valencia Martínez Aldo de Jesús. Especial Hipotecario Civil Auto. 1 Acdo. Núm. Exp. 1402/2024.

Martínez Najar Erasmo vs. Novelo Barrera Penelope. Ejecutivo Civil Auto. 1 Acdo. Núm. Exp. 510/2006 Tomo Ii.

Mejía Reyes Gabriela vs. Morales Mendoza María de Lourdes. Ord. Civil Auto. 6 Acdos. Núm. Exp. 652/2021.

Miramón Vargas Ildefonso vs. Ramírez Ramírez Patricia Guadalupe. Medios Preparatorios Civil Auto. 1 Acdo. Núm. Exp. 1102/2024.

Nacional Financiera Sociedad Nacional de Crédito Institución de Banca de Desarrollo en su Carácter de Fiduciaria del Fideicomiso Irrevocable Identificado Con el Número 80730 vs. Operadora de Franquicias Salas S.A. de C.V. Juris. Voluntaria Civil Auto. 1 Acdo. Núm. Exp. 322/2020.

Operadora U, S.A. de C.V. vs. La Cochera de Ibarra, S.A. de C.V. Ord. Civil Auto. 1 Acdo. Núm. Exp. 124/2020 Tomo Viii.

Ortiz Dorantes Paula vs. Grupo Mexicano de Seguros S.A. de C.V. Ord. Civil Auto. 1 Acdo. en Otros. Núm. Exp. 996/2023 Tomo Ii.

Península Maquinaria y Equipo Pesado, S.A. de C.V. Ord. Mercantil Amp. Ind 334- 2025- Iv. 2 Acdos. en Amparo. Núm. Exp. 928/2024 Amp. Ind 334- 2025- Iv.

Quezada Castro Lizbeth vs. Marrufo Cáceres Jeannette y Muñoz Marrufo Eduardo y Ulibarri de la Rosa Carlos Rafael. Controversias de Arrendamiento Civil Auto. 1 Acdo. Núm. Exp. 1660/2024.

Ramírez Santana José Miguel y Zavala Ramírez María del Rosario vs. Eparch S.A. de C.V. y Peniche Galván Enrique. Ord. Civil Auto. 1 Acdo. Núm. Exp. 10/2022 Tomo Iii 29- 10- 2024.

Ramírez Serrano César vs. García Santos Alberto del Cid. Medios Preparatorios Civil Auto. 2 Acdos. Núm. Exp. 1776/2024.

Sáinz Carbajal Fernando Domingo vs. Sáinz Carbajal María Antonieta y Bambinello, S. C. Ord. Civil Auto. 1 Acdo. Núm. Exp. 1100/2024.

SOLO CONSULTA
SOLO CONSULTA
SOLO CONSULTA

Sánchez Sánchez Laura Lorena vs. Kamkhaji Ambe David. Ord. Civil Auto. 1 Acdo. Núm. Exp. 1506/2024.
Sarabia Orozco Alexis vs. Seguros Inbursa S.A. Grupo Financiero Inbursa. Ord. Civil Auto. 1 Acdo. Núm. Exp. 2/2025.
Scrap II, Sociedad de Responsabilidad Limitada de Capital Variable vs. Ramón León Moreno y Otra. Especial Hipotecario Civil Auto. 1 Acdo. en Expedientillo. Núm. Exp. 1598/2008.
Secreto. Ord. Civil Auto. 1 Acdo. Núm. Exp. 136/2025 Tomo II.
Socafi S.A. de C.V. vs. Vázquez Sánchez Mauricio y Quezada Abarca Ana Leticia. Ejecutivo Mercantil Auto. 1 Acdo. Núm. Exp. 676/2023.
Soto Ramírez Ricardo vs. Velázquez Moreno Matías. Controversias de Arrendamiento Civil Auto. 1 Acdo. Núm. Exp. 1290/2024.
Sviluppatore e Immobiliare Bi Eme S.A. de C.V. vs. Aseguradora Insurgentes S.A. de C.V. Ord. Mercantil Auto. 1 Acdo. Núm. Exp. 1586/2024.
Velasco Guillén Dámaso vs. Grupo Hacienda Quebrache S.A. de C.V. Controversias de Arrendamiento Civil Auto. 1 Acdo. en Expedientillo. Núm. Exp. 410/2022.
Viloria Tavera Yamel vs. Viloria Tavera José Omar y Tavera Sánchez Juan José. Ord. Civil Auto. 1 Acdo. Núm. Exp. 1400/2024.

NO PUBLICADOS

. Ramos Peláez Lucila, a Través de su Tutriz Def. Elizabeth Ramos Ramos vs. Contreras Quintero (su Sucesión) Ana María y. Director del Registro Público de la Propiedad y del Comercio en la Ciudad de México. Ord. Civil no Publ. 04- 04- 2025. 3 Acdos. Núm. Exp. 138/2021 Tomo IV 20- 03- 2025.
Hernández Vargas Eduardo vs. Intermediación Inmobiliaria Gutza S.A. de C.V. Ord. Civil no Publ. 04- 04- 2025. 1 Acdo. Núm. Exp. 1688/2024.
Juárez Cruz José Manuel vs. Seguros Banorte S.A. de C.V. Grupo Financiero Banorte. Ord. Civil no Publ. 04- 04- 2025. 1 Acdo. Núm. Exp. 1376/2024.
Mondragón Marín Héctor Reynaldo vs. María Liliana Nieto Moreno y Edson Leonel de la Fuente Mayen. Especial Hipotecario Civil no Publ. 04- 04- 2025. 1 Acdo. Núm. Exp. 788/2009 Tomo III 20- 03- 2025.
Osorio Avilés Antonia y Otro vs. Lucía Cruz Guerra. Ord. Civil no Publ. 04- 04- 2025. 1 Acdo. Núm. Exp. 900/2007 Bis. 1.

AUDIENCIA

Gamboa Menezo Federico vs. Ayona Negrete Jaime. Aud. de Ley y Desahogo de Pruebas. Controversias de Arrendamiento Civil. 1 Audiencia. Núm. Exp. 1564/2024.
Juárez Jiménez Felipe Arturo vs. Torreblanca Frausto Jorge J. Aud. Medios Preparatorios Civil. 1 Audiencia. Núm. Exp. 152/2025.
López Rivera Liliana vs. Hernández Hernández David y Bebidas Purificadas S de R.L. de C.V. y Gnp Seguros Grupo Nacional Provincial Sab. Aud. Prev Ord. Civil. 1 Audiencia. Núm. Exp. 1196/2024.

SENTENCIAS DEFINITIVAS DEL 7 DE ABRIL DEL 2025
NO PUBLICADOS

Guzmán Gil Victoria su Sucesión vs. Galicia Ibarra Manuel. Controversias de Arrendamiento Civil Sen. Def. no Publ. 1 Núm. Exp. 1246/2024

LA SECRETARIA DE ACUERDOS
MAESTRA BETINA PÉREZ SALDAÑA

CUADRAGÉSIMO DE LO CIVIL

SECRETARÍA "A"
ACUERDOS DEL 7 DE ABRIL DEL 2025

Administradora Fome 1, Sociedad de Responsabilidad Limitada de Capital Variable vs. Cecilia Medrano Montoya. Especial Hipotecario Civil 1 Acdo. Núm. Exp. 223/2020.
Almanza Villarreal Agencia Aduanal, S. C vs. Banco Bicentenario, S.A. Institución de Banca Múltiple. Ord. Mercantil Expedientillo. 1 Acdo. Núm. Exp. 887/2014.
Altamirano Corona Orlando vs. Estrada Oñate Rogelio y Gutiérrez Delgado de Estrada Minerva y Flores Samper Wendy Concepción. Ord. Civil 1 Acdo. Núm. Exp. 1203/2023.
Apoyo Económico Familiar S.A. de C.V. Sofom Enr vs. Balleza Horta Edgar Moisés. Ejecutivo Mercantil Expedientillo. 1 Acdo. Núm. Exp. 1257/2022.
Arzaluz Murillo Sandra vs. Mejía Pineda José Francisco y Figueroa Ruíz Felipe y Quintana Reza Juan. Ord. Civil 1 Acdo. Núm. Exp. 199/2025.
Autofinanciamiento México S.A. de C.V. vs. García León Araceli y García Cruz Antelmo y López Dolifet León y Gutu Selvas Jorge Alberto. Ejecutivo Mercantil 1 Acdo. Núm. Exp. 899/2023.
Autoservicio Masgasolina S.A. de C.V. vs. Shell México S.A. de C.V. Ord. Mercantil Re. 10 Acdos. Núm. Exp. 1035/2024.
Avendaño Parra Juan Carlos vs. Miranda Sánchez Noemí. Controversias de Arrendamiento Civil 1 Acdo. Núm. Exp. 461/2024.
Banco Mercantil del Norte, S.A., Institución de Banca Múltiple, Grupo Financiero Banorte vs. Víctor Manuel Reyes López. Especial Hipotecario Civil Expedientillo. 1 Acdo. Núm. Exp. 483/2017.
Banco Mercantil del Norte, S.A. Institución de Banca Múltiple, Grupo Financiero Banorte vs. Manuela Alarcón Santos y Otros. Esp. Hip. Amparo 119/2025 Exhibe Garantía 7 Abr 25. 2 Acdos. Núm. Exp. 1241/2009.
Banco Mercantil del Norte, Sociedad Anónima Institución de Banca Múltiple, Grupo Financiero Banorte antes BBVA Bancomer, S.A. Institución de Banca Múltiple, Grupo Financiero BBVA Bancomer, antes Hipotecaria Nacional, S.A. de C.V. Sociedad Financiera de Objeto Múltiple, Entidad Regulada, Grupo Financiero BBVA Bancomer vs. Estela Soriano Tapia. Especial Hipotecario Civil Tomo II. 1 Acdo. Núm. Exp. 1233/2011.
Banco Multiva, S.A., Institución de Banca Múltiple, Grupo Financiero Multiva vs. Hamilton Textile Trading, S.A. de C.V. y Érika Trejo Ramírez. Ejecutivo Mercantil Tomo II. 2 Acdos. Núm. Exp. 809/2018 Bis. 2.
Banco Santander México, S.A., Institución de Banca Múltiple, Grupo Financiero Santander México vs. Vigoritto Martínez Rafael Antonio. Ejecutivo Mercantil Amparo 505- 2025 Minuta Inf Prev. 1 Acdo. Núm. Exp. 1149/2023.
BBVA Bancomer, S.A., Institución de Banca Múltiple, Grupo Financiero BBVA Bancomer vs. Fernando Guido Jasso. Especial Hipotecario Civil 1 Acdo. Núm. Exp. 801/2017.
Belmont Santamaría José Tiburcio su Sucesión vs. Serrano Mejía Enrique. Controversias de Arrendamiento Civil 1 Acdo. Núm. Exp. 277/2023.
Bienes Programados S.A. de C.V. vs. Antonio Chon Robertp. Especial Hipotecario Civil 2 Acdos. Núm. Exp. 1385/2024.
Bnp Paribas vs. Amr Aircraft Leasing Dac y Transportes Aeromar S.A. de C.V. Proced. Judicial de Ejecc. de Garantía Otorgada Mediante Prenda Sin Transmisión de Pos. Mercantil 3 Acdos. Núm. Exp. 845/2023.
Bufete Vega, S.A. de C.V. antes Banco Nacional de México, S.A., Integrante del Grupo Financiero Banamex vs. Desarrollo Tecnológico Academico Empresarial, S.A. de C.V. ; Oralia Sánchez de la Fuente y Rogelio Hernández Ángel. Ejecutivo Mercantil Tomo II. 1 Acdo. Núm. Exp. 995/2014 Bis. 2.
Campos Ramírez Eduardo vs. Luis Alberto Artega León. Ord. Civil 1 Acdo. Núm. Exp. 389/2021.
Cárdenas Montero Vanesa Alejandra vs. Hospital Abc The American British Cowdray Medical Center Iap. Ord. Civil Prevención. 1 Acdo. Núm. Exp. 195/2025.
Casillas Lazcano Araceli vs. Yáñez Ruíz Diana Berenice. Juris. Voluntaria Civil Desechamiento. 1 Acdo. Núm. Exp. 191/2025.
Cisneros Velázquez Hugo vs. Moreno Piña Arrieta Rocío Karina. Ord. Civil 1 Acdo. Núm. Exp. 981/2024.
Condominio Ubicado en Calle Viaducto Río Becerra Número 283 Colonia Nápoles Alcaldia Benito Juárez Ciudad de México vs. Rentería Arellano Laura Alicia. Vía de Apremio Civil 1 Acdo. Núm. Exp. 925/2024.
Credix Gs S.A. de C.V. Sofom Enr vs. Mabella Desarrollos Sapi de C.V. Vía de Apremio Civil 2 Acdos. Núm. Exp. 951/2024.
Dessetec Desarrollo de Sistemas, Sociedad Anónima de Capital Variable vs. Nallely Mireya Hernández Hernández. Especial Hipotecario Civil Expedientillo. 1 Acdo. Núm. Exp. 1039/2013.
Domínguez Márquez Eva Lorena vs. Alejandro Valdez Camacho. Especial Hipotecario Civil 1 Acdo. Núm. Exp. 525/2020.
Espinosa Raúl su Sucesión y Quien También Acostumbro a Utilizar Los Nombres de Raúl Espinoza Bernal, Raúl Espinosa Bernal y Raúl Espinoza su Sucesión vs. Banco Santander México S.A. Institución de Banca Múltiple Grupo Financiero Santander México. Juris. Voluntaria Civil Admisorio. 1 Acdo. Núm. Exp. 187/2025.
Flores González Noel y Rodríguez Vargas María Esther vs. Sánchez Segundo Silverio. Ord. Civil 2 Acdos. Núm. Exp. 867/2024.

SOLO CONSULTA

Galván Olguín Juan Carlos y Camacho Mondragón María del Carmen vs. Seguros Inbursa S.A. Grupo Financiero Inbursa. Ord. Civil 1 Acdo. Núm. Exp. 3/2025.

García Estrada Genaro Aurelio vs. Ciudad de México y C Director del Registro Público de la Propiedad y del Comercio de la Ciudad de México. Ord. Civil 4 Acdos. Núm. Exp. 289/2024.

Gómez López Wilfredo Eliseo vs. Seguros Inbursa S.A. Grupo Financiero Inbursa. Ord. Civil 1 Acdo. Núm. Exp. 1653/2024.

González Martínez Teófilo Gaudencio vs. Rodríguez Monter Aurelia. Ord. Civil 1 Acdo. Núm. Exp. 753/2024.

Grupo Lailzor, S.A. de C.V. vs. José Antonio Muciño Gálvez y María Petra Sánchez. Controversias de Arrendamiento Civil 1 Acdo. Núm. Exp. 1095/2013.

Gutiérrez Márquez Josefina vs. Márquez Villaverde Guadalupe y También Conocida como María Guadalupe Márquez Villaverde y C Director del Registro Público de la Propiedad y del Comercio de la Ciudad de México. Ord. Civil 1 Acdo. Núm. Exp. 341/2024.

Guzmán Valencia Rosa María vs. Quezada Espejo Miguel Ángel. Ord. Civil 1 Acdo. Núm. Exp. 863/2024.

Guzmán Velasco Javier vs. Iusa Iztapalapa, S.A. de C.V. y Grupo Iusa Iztapalapa, S.A. de C.V. Ord. Mercantil 1 Acdo. Núm. Exp. 315/2020.

Haro Mariñez Gerardo Alberto vs. Salvador Hernández Saúl. Especial Hipotecario Civil 1 Acdo. Núm. Exp. 599/2008.

Hernández Contreras Leonardo su Sucesión vs. Avilés Avilés Leonor su Sucesión. Ord. Civil 4 Acdos. Núm. Exp. 287/2023.

HSBC México Sociedad Anónima, Institución de Banca Múltiple, Grupo Financiero HSBC, División Fiduciaria, como Fiduciario en el Fideicomiso Irrevocable de Administración y Fuente de Pago Identificado Con el Número F/258040 vs. Gómez Noli María Concepción. Vía de Apremio Civil Expedientillo. 1 Acdo. Núm. Exp. 599/2023.

HSBC México Sociedad Anónima, Insttitución de Banca Múltiple Grupo Financiero HSBC, División Fiduciaria en su Carácter de Fiduciario en el Fideicomiso 234036 vs. Frías Guerrero Elizabeth y Vences Sánchez Jhair Israel. Juris. Voluntaria Civil 1 Acdo. Núm. Exp. 1197/2023.

HSBC México, S.A. Institución de Banca Múltiple, Grupo Financiero HSBC vs. Valencia Fernández y Otra Armando. Especial Hipotecario Civil 1 Acdo. Núm. Exp. 451/1997 Bis. 1.

Ibarra Reyna Claudia Nataly vs. Grupo Mexicano de Seguros S.A. de C.V. Ord. Civil 1 Acdo. Núm. Exp. 143/2024.

Infonavit vs. Jéssica Edith Cerón Polo. Esp. Hip. Expedientillo. 1 Acdo. Núm. Exp. 1249/2009.

Instituto del Fondo Nacional de la Vivienda para los Trabajadores vs. Flores Rivera Érika. Especial Hipotecario Civil 1 Acdo. Núm. Exp. 1227/2024.

Lira Alba Rosa María y Lira de Bautista Rosa María vs. Banco Santander Mexicano S.A. Institución de Banca Múltiple Grupo Financiero Santander México y Consorcio de Promotores S.A. y Bautista Ortigoza Julieta. Ord. Civil 2 Acdos. Núm. Exp. 31/2025.

López Curto María del Consuelo vs. Vecinos del Pueblo San Andrés Totoltepec También Conocidos como Los Poseedores y Vecinos de la Exhacienda de Xoco por Conducto de su Representante C Carlos Sandoval García y Álvarez Rodríguez Mauricio y Sandoval Padilla Evelia. Ord. Civil 1 Acdo. Núm. Exp. 903/2024.

López González María de Los Ángeles vs. González Bernabé y López González Francisco y Director del Registro Público de la Propiedad y del Comercio de la Ciudad de México. Ord. Civil 1 Acdo. Núm. Exp. 813/2022.

López Zepeda Guillermo su Sucesión vs. Reséndiz Tavira Sandra. Ord. Civil 1 Acdo. Núm. Exp. 253/2024.

Norma Mancebo Cecilia. Juris. Voluntaria Civil Desechamiento. 1 Acdo. Núm. Exp. 201/2025.

Nr Finance México, S.A. de C.V. vs. Enríquez Nava Juan Arturo. Ejecutivo Mercantil Expedientillo. 1 Acdo. Núm. Exp. 631/2023.

Nr Finance México, S.A. de C.V. vs. Galicia Baltazar Silverio. Ejecutivo Mercantil Expedientillo. 1 Acdo. en Expedientillo. Núm. Exp. 15/2023.

Pérez Castro Guillermo Roberto y También Conocido como Guillermo Pérez Castro vs. Vincent González René su Sucesión. Ord. Civil Prevención. 1 Acdo. Núm. Exp. 183/2025.

Pérez Olvera Marina vs. Pérez Olvera Antonio y Canseco Cadena Minerva y Pérez Canseco Juan Antonio. Medios Preparatorios Civil 1 Acdo. Núm. Exp. 143/2025.

Peña Canchola Esther vs. López Rodríguez Juan Vicente y Saunders Aguilar Silvia Myrna. Ord. Civil Prevención. 1 Acdo. Núm. Exp. 197/2025.

Ph Retail Advisors S de R.L. de C.V. vs. Tamacorp S de R.L. de C.V. y Agrícola Tama S.A. de C.V. Controversias de Arrendamiento Civil 1 Acdo. Núm. Exp. 669/2024.

Piña Tomás Cecilia vs. Veiga Ortega Lilia. Controversias de Arrendamiento Civil 2 Acdos. Núm. Exp. 69/2024.

Ramos Schadtler Lilliane vs. Eder Rafael Gil Sandoval y Zuac Inmobiliaria, S.A. de C.V. Controversias de Arrendamiento Civil Tomo II. 1 Acdo. Núm. Exp. 261/2020.

Reyes Mancilla Alberto vs. Chávez Ramo Adrián. Ejecutivo Mercantil 1 Acdo. Núm. Exp. 781/2022.

Reyes Vargas Jimena vs. Zamora Luna Brandon. Ejecutivo Mercantil Desechamiento. 1 Acdo. Núm. Exp. 189/2025.

Ríos Chavarría Agustina su Sucesión vs. Aces Trejo Armando. Ord. Civil Expedientillo. 1 Acdo. Núm. Exp. 653/2023.

Romero Ramírez Miguel Ángel vs. Ramírez Jiménez Ángela su Sucesión. Ord. Civil 2 Acdos. Núm. Exp. 315/2024.

Ruíz Eissa Miguel Ángel vs. Comercializadora Jmg, S.A. de C.V. y J. Jesús López Rangel. Ejecutivo Mercantil 1 Acdo. Núm. Exp. 101/2013 Bis. 1.

Salgado Pacheco José su Sucesión Quien También Utilizaba el Nombre de Salgado Pacheco José Isidro vs. Gómez Garrido Héctor Daniel. Ord. Civil 1 Acdo. Núm. Exp. 1113/2023.

Sandin Contreras David Alejandro vs. Francisco Ignacio Dávila Osorio. Ejecutivo Civil 2 Acdos. Núm. Exp. 967/2015.

Sandoval García Lina vs. Monroy Hernández Petra su Sucesión y Muñoz Díaz de León María del Refugio y C Director del Registro Público de la Propiedad y del Comercio de la Ciudad de México. Ord. Civil Prevención. 1 Acdo. Núm. Exp. 193/2025.

Sandoval Monroy María Alejandra vs. Acosta Ponce Roberto Ángel. Juris. Voluntaria Civil Desechamiento. 1 Acdo. Núm. Exp. 185/2025.

Sanjurjo Juárez Mayela vs. Laboratorios Senosiain S.A. de C.V. Ord. Civil 1 Acdo. Núm. Exp. 1115/2024.

Suárez Nava Gerson y Vega Castro Marisol vs. Grupo Mexicano de Seguros S.A. de C.V. Ord. Civil 1 Acdo. Núm. Exp. 631/2024.

Tejedor Cortés Rocío vs. Ediciones Librum S.A. de C.V. y Ramírez Piedras María de Lucero. Controversias de Arrendamiento Civil 1 Acdo. Núm. Exp. 1517/2024.

Texis Rojas María Guadalupe vs. Scotiabank Inverlat S.A. Institución de Banca Múltiple Grupo Financiero Scotiabank Inverlat. Actos Prejudiciales Civil 1 Acdo. Núm. Exp. 1765/2024.

Valladares Buenfil María de Los Ángeles vs. Rendón Escoboza María del Carmen y Kababie Halabe León y Cohen Alfie Issac y Smeke Helfon Alfredo y Calderón Abbo Moisés Cutiel y Chayo Tussie Salomón y Memun Zaga Elías y Amiga Jasqui Elías y Zaga Tawil Hasibe y Micha Mizrahi Moisés y Kabli Mizrah Ivonne. Ord. Civil 1 Acdo. Núm. Exp. 591/2024.

Velázquez Cabrera Diana Estela vs. Velázquez Hernández Samuel y de la Mora Medina Carlos. Ord. Civil Admisorio. 1 Acdo. Núm. Exp. 203/2025.

AUDIENCIA

Rodríguez Figueroa Pablo vs. Rosas Andrade y Otros Mario. Aud. Ord. Civil. 1 Audiencia. Núm. Exp. 611/2020 Bis. 2.

Vargas Galindo Santiago vs. Ponce Sánchez Brizeida Berenise. Aud. Controversias de Arrendamiento Civil. 1 Audiencia. Núm. Exp. 1111/2024.

LA SECRETARIA DE ACUERDOS
LIC. MARÍA VERÓNICA SILVA CHÁVEZ

SECRETARÍA "B"
ACUERDOS DEL 7 DE ABRIL DEL 2025

Administradora Fome 1, Sociedad de Responsablidad Limitada de Capital Variable vs. Salvador Hernández Bracamontes y Karla Berenice Mariscal García. Especial Hipotecario Civil Acdo. Aclaratorio. 1 Acdo. Núm. Exp. 230/2020.

Aja Pasos Fernando vs. Mendoza Hernández Michel y Mendoza García Lauriano. Ord. Civil Vista Ministerio Público. 3 Acdos. Núm. Exp. 968/2022.

Álvarez Martínez Marco Antonio vs. Hugo Guillermo Rivera Carvajal. Especial Hipotecario Civil Debe Decir. 1 Acdo. Núm. Exp. 1172/2012 Tomo II.

SOLO CONSULTA
SOLO CONSULTA
SOLO CONSULTA

Amaya Tapia Álvaro. Juris. Voluntaria Civil Fecha de Audiencia. 1 Acdo. Núm. Exp. 1476/2024.

Antibioticos de México S.A. de C.V. vs. Hugo Armando Urbina de la Cruz. Ejec. Merc. Inc. de Prescripción. 1 Acdo. Núm. Exp. 778/2006.

Autofinanciamiento México S.A. de C.V. vs. Alejandro Valentín Cerezo González. Ejecutivo Civil Amparo Directo Minuta. 1 Acdo. en Expedientillo. Núm. Exp. 516/2006.

Banco Mercantil del Norte, S.A., Institución de Banca Múltiple, Grupo Financiero Banorte vs. Jesús Enrique Cedillo Báez y Claudia Imelda Alfaro Hernández. Especial Hipotecario Civil Oficios de Busqueda. 1 Acdo. Núm. Exp. 1234/2018.

Barrera Ramírez Ladislao Francisco vs. Barrera Ramírez José Alfonso y Crédito Algodónero de México Sociedad Anónima y Registro Público de la Propiedad y del Comercio de la Ciudad de México. Ord. Civil Prevención. 1 Acdo. Núm. Exp. 188/2025.

Becerra Rojas Itzel vs. Hernández Fernández José Lucio y Mancilla Gómez Blanca Elena. Ord. Civil Contesta Demanda Con Reconvención. 1 Acdo. Núm. Exp. 1020/2023.

Bien para Bien Sociedad Anónima Promotora de Inversión de Capital Variable Sociedad Financiera de Objeto Múltiple Entidad No Regulada vs. Palacios Sánchez Óscar. Proced. Judicial de Ejecc. de Gatantía Otorgada Mediante Prenda Sin Transmisión de Pos. Mercantil No Ha Lugar. 1 Acdo. Núm. Exp. 114/2023.

Canche Medina Zuriel Adonay y Erianeli Karin y Canche Chan Kaori Yujairi vs. Qualitas Compañía de Seguros S.A. de C.V. Ord. Civil Admisorio. 1 Acdo. Núm. Exp. 202/2025.

Canmi S.A. de C.V. vs. Mglov S.A. de C.V. Actos Prejudiciales Civil Oficio Imss. 4 Acdos. Núm. Exp. 1486/2024.

Casillas Lazcano Araceli. Juris. Voluntaria Civil Desechamiento. 1 Acdo. Núm. Exp. 198/2025.

Castillo Félix Celia Esther vs. Mendoza Gómez Verónica y Guerra Acuna Rafael. Vía de Apremio Civil Llegada de Autos del Archivo Judicial. 1 Acdo. en Expedientillo. Núm. Exp. 1030/2016.

Continum Logística Internacional S.A. de C.V. vs. Miguel Zárate Leyva y María Guadalupe Arenas Romero. Vía de Apremio Civil Pos. Sin Escriturar. 1 Acdo. Núm. Exp. 964/2012.

Coordinadora Profesional de Obras, S.A. de C.V. vs. Afianzadora Sofimex, S.A. Especial de Fianzas Mercantil Resolución Sala Confirma Testimonio. 1 Acdo. Núm. Exp. 840/2018 Bis. 1 Tomo II.

Corona Cortés Blanca Estela vs. Beltrán Lagunes Alejandro. Ord. Civil Turnar Exhorto. 1 Acdo. Núm. Exp. 18/2025.

Daimler Financial Services México S de R.L. de C.V. vs. Molinar Varela Carlos. Especial Mercantil Mercantil No Ha Lugar. 1 Acdo. Núm. Exp. 206/2024.

Daimler Financial Services México, S. de R. L. de C.V. vs. Jonatan Estrada Pérez y Mayra Yanet Hernández Bartolo. Ejecutivo Mercantil Devolución Exh. y Turnar Nuevo y Debe Decir. 1 Acdo. Núm. Exp. 1018/2019.

Decarome S.A. Promotora de Inversión S.A. de C.V. vs. Productos y Desarrollos Industriales. Ejecutivo Mercantil Devolución Exh. y Volver a Elaborar. 1 Acdo. Núm. Exp. 696/2005.

Escutia Mira Judith vs. Bustamante González Marco Antonio su Sucesión y Bustamante González Lucía. Ord. Civil Cedula Practicada. 2 Acdos. Núm. Exp. 1544/2024.

Espacios y Desarrollos Nlh S.A. de C.V. vs. Pnorthshore Biotecnologia S de R.L. de C.V. Controversias de Arrendamiento Civil Turnar Cedula. 1 Acdo. Núm. Exp. 1146/2024.

Espinosa Méndez María del Carmen vs. Juárez Durán Francisco. Juris. Voluntaria Civil Admisorio. 1 Acdo. Núm. Exp. 192/2025.

Gachuz Solís Anastacio Leobardo su Sucesión vs. González Gachuz Álvaro Javier y Treviño Gachuz Óscar Leonardo. Ord. Civil Contesta Demanda Óscar. 1 Acdo. Núm. Exp. 1610/2024.

Garduño Legaspi Abraham y Judith Legaspi Montalvo vs. Rubén Isaac Álvarez Sandoval y Carlos Murguía González. Controversias de Arrendamiento Civil Amparo 546/2025- III. 1 Acdo. Núm. Exp. 10/2016.

Gasca Mares Juana vs. Grupo Mexicano de Seguros S.A. de C.V. Ord. Civil Resolución Sala Confirma Testimonio. 5 Acdos. Núm. Exp. 790/2024.

González González Dora Emma vs. Cruz Delfín Víctor Manuel y García Alvarado Juana y Salgadoq Rodríguez Jorge. Ord. Civil Causa Ejecutoria. 1 Acdo. Núm. Exp. 1024/2024.

González Montesinos Josefina vs. López Alonso Arturo y Corredor Insurgentes S.A. de Cbv y Seguros Inbursa, S.A., Grupo Financiero Inbursa. Ord. Civil Desahogo Vista y Estese. 4 Acdos. Núm. Exp. 488/2023.

Grendys Konieczna Pawel Kentaro vs. Urbanspace World Sl y Jiménez Antón Rubén y Tena de la Paz Jesús. Ejecutivo Mercantil No Contestó Agravios. 1 Acdo. Núm. Exp. 1128/2023.

Guerrero Rojas Francisco su Sucesión vs. Velázquez Rojas Rosa María. Medios Preparatorios Civil Apel. Inmediata. 1 Acdo. Núm. Exp. 96/2025.

HSBC México Sociedad Anónima Institución de Banca Múltiple Grupo Financiero HSBC División Fiduciaria en su Caráter de Fiduciario del Fideicomiso de Administración Fuente de Pago y Garantía F/258024 vs. Macías Ruíz Santos Rafael. Especial Hipotecario Civil Autorización. 1 Acdo. Núm. Exp. 124/2012.

HSBC México, S.A., Institución de Banca Múltiple, Grupo Financiero HSBC División Fiduciaria, en su Carácter de Fiduciario en el Fideicomiso Irrevocable Número F/243264 vs. Sergio Arturo Saldaña Martínez. Especial Hipotecario Civil Auto en Expedientillo. 1 Acdo. Núm. Exp. 296/2016.

Ion Financiera Sociedad Anónima Promotora de Inversión de Capital Variable Sociedad Financiera de Objeto Múltiple Entidad Regulada vs. Rubio Patiño Maricela. Especial Hipotecario Civil Estese. 1 Acdo. Núm. Exp. 854/2023.

Lara Ramírez Enrique su Suc. vs. Grupo Finezza, S.A. de C.V. y José Francisco Cantero Pascual. Controversias de Arrendamiento Civil 506 Requerimiento. 1 Acdo. Núm. Exp. 1644/2019.

Limón Granados Ana María vs. Vázquez Moreno Hugo Armando y Pérez Zárate Laura. Ord. Civil Rebeldia Fecha Previa. 2 Acdos. Núm. Exp. 1568/2024.

Majoivar Bienes Raíces S.A. de C.V. vs. Ponce Revilla Michel Alejandro y Estrada Guzmán José Israel. Controversias de Arrendamiento Civil Desahogo Vista Excepciones Actora. 3 Acdos. Núm. Exp. 1258/2024.

Martínez Castilla Artemio vs. Verónica López Flores y Mario Alberto Martínez Razo. Especial Hipotecario Civil Dilig. Sin Practicar. 1 Acdo. Núm. Exp. 100/2009 Tomo I I.

Media Deportes México S de R.L. de C.V. y México Sports Distribution Llc vs. Fuerza Deportiva del Club León S.A. de C.V. Ord. Mercantil Amparo 291/2025- I Recurso de Queja. 1 Acdo. Núm. Exp. 138/2025.

Media Deportes México S de R.L. de C.V. y México Sports Distribution Llc vs. Promotora del Club Pachuca S.A. de C.V. Ord. Mercantil Amparo 372- 2025 Informes Justificados. 2 Acdos. Núm. Exp. 136/2025.

Mercado Caballero Margarita vs. Maza Rendón Lilliam Esmeralda. Ord. Civil Cedula Sin Diligenciar. 1 Acdo. Núm. Exp. 338/2022.

Molina Arias Víctor Hugo vs. León de la Barra Luis y López Pérez María de Los Ángeles. Ord. Civil Admisorio. 1 Acdo. Núm. Exp. 186/2025.

Monroy Irma vs. García de Avilez Felipa su Sucesión y Quien También Utilizaba el Nombre de Felipa su Sucesión García Velázquez y Avilez Valdez Jesús. Ord. Civil Regularización del Proced. y Corrección de Demandados. 1 Acdo. Núm. Exp. 1592/2024.

Mora Mendoza Roberto su Sucesión vs. Mora Mendoza Josefina. Ord. Civil Regularización del Proced. Rebeldia Fecha Previa. 1 Acdo. Núm. Exp. 1524/2024.

Morales Alos María Hortensia vs. Carrillo Torres y Silva Consultores S.C. y Martínez Fernández Jorge Adrián y Rodríguez Narváez Martha. Controversias de Arrendamiento Civil Aud. de Ley. 1 Acdo. Núm. Exp. 1670/2024.

Núñez Garduño Rosa María vs. Inmobiliaria Bahuer S.A. y C Director del Registro Público de la Propiedad y del Comercio de la Ciudad de México. Ord. Civil Cedula Practicada. 2 Acdos. Núm. Exp. 94/2025.

Paredes García Germán y Paredes Chávez Ana Luz. Juris. Voluntaria Civil Desechamiento. 1 Acdo. Núm. Exp. 200/2025.

Peregrina Guerrero Juana Ekatherina vs. Galván Madrigal Israel y Simo Florez María del Pilar y de Granda Simo Daniela. Controversias de Arrendamiento Civil Girar Oficios de Busqueda. 2 Acdos. Núm. Exp. 1446/2024.

Pérez y Peña Gregoria vs. Trinidad Zavala García e Isaac Escandón Zavala. Ord. Civil Contesta Agravios. 1 Acdo. Núm. Exp. 1022/2019 Bis. 1 Tomo II.

Ponce de León Bedolla Ma. Refugio Socorro vs. Enríquez Santana Enrique. Ejecutivo Mercantil Inc. de Liquidación y Cuantif. de Intereses Moratorios. 1 Acdo. Núm. Exp. 672/2023.

SOLO CONSULTA
SOLO CONSULTA
SOLO CONSULTA

Quiroz Robles Alejandro vs. Arriola Lezama María de Lourdes. Controversias de Arrendamiento Civil Comparecencia de Entrega de Llaves. 2 Acdos. Núm. Exp. 1576/2024.

Ramírez Villegas Chiristian Jonathan vs. Claudia Irais Ojeda Sánchez. Especial Hipotecario Civil Debe Decir. 1 Acdo. Núm. Exp. 84/2018.

Reyes Hernández Ana Karol vs. Agmon Mizrahi David. Juris. Voluntaria Civil Cedula Sin Diligenciar. 1 Acdo. Núm. Exp. 1702/2024.

Salazar Cedillo Martha Elena vs. Uribe Montijo David Rafael. Ord. Civil Citar a Sent. Definitiva. 1 Acdo. Núm. Exp. 112/2025.

Sánchez Martínez Lizet vs. Ricardo Contreras Reyes. Especial Hipotecario Civil Ratificado que Sea. 1 Acdo. Núm. Exp. 658/2008.

Secreto. Ord. Civil Admisorio. 1 Acdo. Núm. Exp. 190/2025.

Secreto. Ord. Mercantil Aclarada que Sea su Petición. 2 Acdos. Núm. Exp. 98/2025.

Servicio Tocopari S.A. de C.V. vs. Nava Herrera María Concepción. Ord. Mercantil Una Vez Exhiba. 1 Acdo. Núm. Exp. 1748/2024.

Soluciones Cocrea Sapi de C.V. Sofom Enr vs. Retana Rocha José Israel. Ejecutivo Mercantil 506 Requerimiento. 1 Acdo. Núm. Exp. 484/2022.

Tapia González José Antonio vs. Tapia González Juan Carlos. Actos Prejudiciales Civil Cedula Sin Diligenciar. 1 Acdo. Núm. Exp. 1422/2024.

Urrutia Rendón José Manuel vs. García Velasco Dennis. Ejecutivo Mercantil Reporte Siara. 1 Acdo. Núm. Exp. 1302/2023.

Valderrama Salgado Kitzia su Sucesión vs. Instituto Nacional del Suelo Sustentable Insus y Registro Público de la Propiedad y del Comercio de la Ciudad de México. Ord. Civil Rebeldia Fecha Previa. 1 Acdo. Núm. Exp. 1794/2024.

Vega Jiménez Fortino vs. Ga Dinamica Empresarial S.A. de C.V. y Peronda México S.A. de C.V. Vía de Apremio Civil Una Vez. 2 Acdos. Núm. Exp. 1124/2024.

Yris Berry José Mario Alejandro vs. Santiago Pérez Gustavo Raúl. Ord. Civil Desechamiento. 1 Acdo. Núm. Exp. 182/2025.

Zogbi Galicia David vs. Hernández Hernández Sebastián. Controversias de Arrendamiento Civil Aud. de Ley. 6 Acdos. Núm. Exp. 1666/2024.

SENTENCIAS DEFINITIVAS DEL 7 DE ABRIL DEL 2025

Hernández Ramírez Israel vs. Martínez Arpide Ma Eva y y/o Ma Eva Martínez Alpide. Ord. Civil Sent. Def. 1 Núm. Exp. 702/2024

SENTENCIA INTERLOCUTORIA

Delgado Resendis Karina vs. Aba Seguros Ahora Denominada Chubb Seguros México S.A. y Martínez Rojas Miguel. Ord. Civil Sent. Interl. 1 Núm. Exp. 1712/2024

EL SECRETARIO DE ACUERDOS
LIC. GUADALUPE DE SANTIAGO GARCÍA

CUADRAGÉSIMO PRIMERO DE LO CIVIL

SECRETARÍA "A"
ACUERDOS DEL 7 DE ABRIL DEL 2025

Álvarez Pérez María Hortensia vs. Ramírez Molina Jéssica Yarim y Molina Vázquez Noemí. Ejecutivo Cuantía Menor Mercantil 1 Acdo. Núm. Exp. 1561/2024 Tomo II.

Arrendadora y Factor Banorte, Sociedad Anónima de Capital Variable Sociedad Financiera de Objeto Múltiple, Entidad Reculada, Grupo Financiero Banorte vs. Fernández de Lara Sánchez Eduardo y Otro. Especial Hipotecario Civil 1 Acdo. Núm. Exp. 519/1999 Segundo Tomo.

Arrendadora y Factor Banorte, Sociedad Anónima de Capital Variable Sociedad Financiera de Objeto Múltiple, Entidad Reculada, Grupo Financiero Banorte vs. Godínez Silva Juan Fernando y Cisneros Flores Sandra Emilia. Especial Hipotecario Civil 2 Acdos. Núm. Exp. 1647/2009 Bis. 1 Tomo II.

Atilano Morales Alicia y Salazar Marroquín Martha Felice y Jiménez Carraza María Guadalupe y Angulo Monge Martha Julia y Morales Astorga María Luisa y Peña Hernández Celeste Aída y Nolasco González Elizabeth y Carrasco Zubia Nayeli Sarahi y Juárez Castor Mariel Adriana y Juárez Castor Mayra Alejandra y Cerón Palma Karla Ehecatl y Fernández Otañez Mireya y Rodríguez Hernández Esly Vanessa y Serrano Velázquez María de Los Ángeles vs. Tiktok México Tegnologia S de R.L. de C.V. Ord. Civil 1 Acdo. Núm. Exp. 203/2025.

Auto Amecah S.A. de C.V. vs. Bernal Cejudo Luz María Martha y Ríos Bernal María Monserrat. Ejecutivo Mercantil Rma. 1 Acdo. Núm. Exp. 669/2023.

BBVA Bancomer, Sociedad Anónima, Institución de Banca Múltiple, Grupo Financiero BBVA Bancomer vs. Jorge Nataren Roque y Norma Elena Vázquez Castillejos. Especial Hipotecario Civil 1 Acdo. Núm. Exp. 1093/2017.

BBVA México Sa Institución de Banca Múltiple y Ckd Activos 11, S.A. P. I. de C.V. vs. Mata Zamora Leonel. Especial Hipotecario Civil Rma. 1 Acdo. Núm. Exp. 159/2022.

Beltrán Moncada Marcela Alejandra vs. H. S. B. C. Grupo Financiero HSBC S.A. de C.V. Ord. Civil 1 Acdo. Núm. Exp. 137/2025.

Calderón Yarza María de Lourdes vs. Montoya Uriarte Arturo. Controversias de Arrendamiento Civil 1 Acdo. Núm. Exp. 269/2023.

Carteleras y Neón Espectaculares S.A. de C.V. vs. Barajas Luna Abigail. Controversias de Arrendamiento Civil 2 Acdos. Núm. Exp. 521/2023.

Enríquez Morales Georgina vs. Roberto Caletti Ruiz y Otra. Ord. Civil Rma. 1 Acdo. Núm. Exp. 51/2004.

Fabián Espinosa Benito Isidro vs. Monroy Romero Omar y Monroy Revilla Luis Enrique. Ejecutivo Mercantil 2 Acdos. Núm. Exp. 1601/2024.

Fernández Rodríguez Martha Mónica vs. Díaz Torre Llamas Julio y Ávila Pardo Carlos. Ejecutivo Mercantil 1 Acdo. Núm. Exp. 257/2024 Tomo II.

García Huerta Alejandro Everardo vs. Peñaflor Estévez Juana Alejandra. Especial Hipotecario Civil 2 Acdos. en Expedientillo. Núm. Exp. 71/2025.

González Mota Jorge Antonio su Sucesión vs. Moreno Nunez María Antonieta y Moreno Núñez Gabriela Dolores y Villanueva Moreno Gissel Yazmín y Núñez Moreno Leonardo y Moreno Núñez Adriana y López Moreno Miguel Ángel. Ord. Civil 1 Acdo. Núm. Exp. 177/2025.

HSBC México S.A. Institución de Banca Múltiple Grupo Financiero y hoy la Cesionaria Karla Alejandra González Sánchez vs. Guerrero Rodríguez Brenda. Especial Hipotecario Civil 1 Acdo. Núm. Exp. 403/2023.

HSBC México Sociedad Anónima Institución de Banca Múltiple Grupo Financiero HSBC División Fiduciaria como Fiduciario del Fideicomiso Irrevocable de Administración F262757 vs. Pérez Morales Cristóbal. Vía de Apremio Civil 1 Acdo. Núm. Exp. 1105/2024.

Instituto de Seguridad y Servicios Sociales de Los Trabajadores del Estado a Través de su Fondo de Vivienda (Fovissste) vs. Rodríguez Delgadillo Esaú Abel. Especial Hipotecario Civil 1 Acdo. Núm. Exp. 1233/2019.

Mexarrend, S.A. P. I. de C.V. vs. Corporativo Oncologia, Radioterapia y Radiocirugia, S.A. de C.V. y Martell Guerrero Jesús Ramón y Santana García María Guadalupe. Ejecutivo Mercantil 2 Acdos. Núm. Exp. 177/2022 Tomo II.

Nacional Financiera, S.N.C., como Fiduciaria en el Fideicomiso Denominado Fondo de Desarrollo vs. Hernández Barranco María de la Luz. Especial Hipotecario Civil Rma. 1 Acdo. Núm. Exp. 109/2011 Tomo II.

Palacios Campos Norma Ofelia vs. Hernández Salazar Jorge. Medios Preparatorios Civil 1 Acdo. Núm. Exp. 205/2025.

Peón Rivero Álvaro Francisco vs. Vargas Medina Miriam Angélica. Ejecutivo Mercantil 1 Acdo. Núm. Exp. 887/2018 Segundo Tomo.

Pérez Velázquez José Meibor vs. Pérez Velázquez Julieta su Sucesión. Ord. Civil 1 Acdo. Núm. Exp. 1307/2023.

Peña Montes de Oca Óscar Israel vs. Banco Nacional de México S.A. Integrante del Grupo Financiero Banamex y Campos de la Vega y/o Carlos Campos de la Vega Carlos Feliciano. Ord. Civil 2 Acdos. Núm. Exp. 467/2020 Tomo II.

Popbox, S. C. de R. L. de C.V. vs. Vargas Guzmán Sandra y Aguilar Meneses Samuel. Especial Hipotecario Civil Rma. 1 Acdo. Núm. Exp. 185/2018 Tomo II.

Rodríguez Ortega Kriss Jonathan vs. Sánchez Montoya Marcial y Registro Público de la Propiedad y del Comercio de la Ciudad de México. Ord. Civil Lfvd. 1 Acdo. Núm. Exp. 163/2025.

Rodríguez Rodríguez Marco Antonio vs. Leticia Quirós Ávila y Mayeli Quiroz Ávila y Armando Salazar Palacios. Ord. Civil Rma. 1 Acdo. Núm. Exp. 139/2025.

Secreto. Ejecutivo Mercantil Lfvd. 1 Acdo. Núm. Exp. 1093/2023.

SOLO CONSULTA
SOLO CONSULTA
SOLO CONSULTA

Secreto. Ejecutivo Mercantil Devolución de Archivo. 1 Acdo. Núm. Exp. 195/2024.
Secreto. Ejecutivo Mercantil Lfvd. 1 Acdo. Núm. Exp. 83/2025.
Socafi S.A. de C.V. vs. Ramírez Revilla José Abraham y Ramírez González Álvaro. Ejecutivo Mercantil 1 Acdo. Núm. Exp. 851/2023.
Sociedad Cooperativa de Producción y Prestación de Servicios Cuauhtémoc Scl vs. Chubb Seguros México S.A. de C.V. y Santos Ortiz Elizabeth. Ord. Civil Lfvd. 1 Acdo. Núm. Exp. 11/2025.
Sociedad Hipotecaria Federal S.N.C. Institución de Banca de Desarrollo en su Carácter de Fiduciario Sustituto de Banco de México en el Fideicomiso del Fondo de Operación y Financiamiento Bancario a la Vivienda vs. Martínez Peña Guillermo. Especial Hipotecario Civil 1 Acdo. Núm. Exp. 481/2007 Tomo II.
Villarreal y Romo de Vivar de Rosete María Cristina vs. Domínguez Vizcarra Jesús. Ord. Civil Rma. 1 Acdo. Núm. Exp. 1235/2024.
Yunes Rodríguez Siria Mayela Atiyeh vs. Intermercantil Constructora, S.A. de C.V. Ord. Civil Expedientillo. 1 Acdo. Núm. Exp. 737/2020.

MAL PUBLICADOS

BBVA México, S.A., Institución de Banca Múltiple, Grupo Financiero BBVA México vs. Triplay Tableros de Ecatepec, S.A. de C.V. Vía de Apremio Civil Rma. 3 Acdos. Núm. Exp. 125/2025.
Penske Truck Arrendadora de México S.A. de C.V. vs. Traslados de Carga Internacionales S.A. de C.V. Especial Mercantil Mercantil Rma Destrucción. 1 Acdo. Núm. Exp. 171/2025.

AUDIENCIA

Factoraje Afirme, Sociedad Anónima de Capital Variable, Sociedad Financiera de Objeto Múltiple, Entidad Regulada, Afirme Grupo Financiero vs. Magro Ibáñez José Enrique. Aud. Especial Hipotecario Civil. 1 Audiencia. Núm. Exp. 423/2007 Tercer Tomo.
Morales Alcántara Margarita y Morales Alcántara Brenda vs. Inmobiliaria Pachuca S.A. de C.V. y Jiménez González Guadalupe y C Juez Décimo Cuarto Civil del Tribunal Superios de Justicia de la Ciudad de México de Nombre Francisco René Ramírez Rodríguez y C Actuario Adscrito a la Secretaría "A" del Juzgado Décimo Cuarto Civil del Tribunal Superior de Justicia de la Ciudad de México de Nombre Esteban Rodríguez Franco. Aud. Ord. Civil. 1 Audiencia. Núm. Exp. 525/2022 Tomo II.

SENTENCIA INTERLOCUTORIA

Morales Alcántara Margarita y Morales Alcántara Brenda vs. Inmobiliaria Pachuca S.A. de C.V. y Jiménez González Guadalupe y C Juez Décimo Cuarto Civil del Tribunal Superios de Justicia de la Ciudad de México de Nombre Francisco René Ramírez Rodríguez y C Actuario Adscrito a la Secretaría "A" del Juzgado Décimo Cuarto Civil del Tribunal Superior de Justicia de la Ciudad de México de Nombre Esteban Rodríguez Franco. Ord. Civil Sent. Interl. Jmvv 1 Núm. Exp. 525/2022 Tomo Ii

EL SECRETARIO DE ACUERDOS
LIC. DANIEL QUEZADA GUZMÁN

SECRETARÍA "B"
ACUERDOS DEL 7 DE ABRIL DEL 2025

Almazán Fragoso Ma Antonieta vs. Mejorada Ortíz Felipe Santiago. Especial Hipotecario Civil Lgs Amparo 595/2025- Ii. 2 Acdos. en Amparo. Núm. Exp. 668/2013 Amparo 595/2025- Ii.
Almazán Fragoso Ma Antonieta vs. Mejorada Ortíz Felipe Santiago. Especial Hipotecario Civil Lgs. 1 Acdo. Núm. Exp. 668/2013 Tomo Ii.
Altamirano Medina Leoncio vs. Altamirano Medina Sofía y Hernández Cruz Octavio. Ord. Civil Sgf Amparo D. C. 247/2025. 1 Acdo. en Amparo. Núm. Exp. 570/2022 Amparo D. C. 247/2025.
Amézcua Reséndiz Miguel su Sucesión y Otro vs. Núñez del Pozo Luis Ignacio. Ord. Civil 1 Acdo. Núm. Exp. 170/2008 Tomo Ii.
Andrade Alarcón José Leonel, Ramírez Rangel Gabriela Elizabeth y Ramírez Monzon Karen Denisse vs. García Ramírez Mario y Gabriela Elizabeth Ramírezrangel. Ejecutivo Mercantil Alh. 2 Acdos. Núm. Exp. 1394/2024 Tomo Ii.
Atlatenco Munive Inés vs. Banca Serfín Sa y Feria Bravo Graciela Guillermina y Alvarado Martínez María Guadalupe y Muñoz García Guadalupe y C Director del Registro Público de la Propiedad y del Comercio de la Ciudad de México. Ord. Civil 1 Acdo. Núm. Exp. 202/2025.
Autofinanciamiento Automotriz S.A. de C.V. vs. Hernández Sánchez José de Jesús y Rivera Ruíz Juan y Campuzano García Rosa y y/o Rosa María Campuzano García. Ejecutivo Mercantil Sgf. 1 Acdo. Núm. Exp. 314/2024.
Autofinanciamiento Automotriz, S.A. de C.V. vs. Francisco Hernández Ulises y Francisco González Rafael. Ejecutivo Cuantía Menor Mercantil Sae. 1 Acdo. Núm. Exp. 1378/2024.
Balderas Luna Martha Ubelina y Díaz Rodríguez Enriqueta y Anguiano Fernández María de Los Ángeles y Ruíz Vázquez Yolanda y Herrera Fragoso Elva Yolanda y Yáñez López María de la Paz y Gómez Velázquez Verónica y Martínez Magallón Guadalupe y Martínez Figueroa María Luisa y Colunga Villegas Guadalupe y Godoy Canela Esperanza y Velázquez y Molina Elena y Valencia Gil Francisco y Rosales Muñoz José Luis y López Lara Fernando y Alonso Medina María Elena y Sánchez Ugalde María del Carmen y Sánchez Nieves Josefina y Hernández López Bertha y Rodríguez Arellano María del Carmen y Rigelio de la O. y Cervantes Juan Manuel y Fernández Villavicencio Rubén vs. Banco del Bienestar, Sociedad Nacional de Crédito, Institución de Banca de Desarrollo y Arron Muñoz Santiago y Paz Horta Trinidad Manuel y Ortiz Pineda Eduardo y Bautista Carrasco Constantina. Ord. Mercantil 1 Acdo. Núm. Exp. 1596/2024.
Banco Mercantil del Norte Sociedad Anónima Institución de Banca Múltiple Grupo Financiero Banorte y Ahora Óscar Rafael Loera vs. Domínguez Zamorano Cristhian Mauricio. Especial Hipotecario Civil Sgf. 2 Acdos. Núm. Exp. 430/2021.
Banco Nacional del Ejército, Fuerza Aérea y Armada, Sociedad Nacional de Crédito, Institución de Banca de Desarrollo vs. Valenzuela de la Cruz José Cruz y Ignot Mazaba Beatriz. Especial Hipotecario Civil Lgs. 1 Acdo. Núm. Exp. 454/2016.
Banco Santander México Sa Institución de Banca Múltiple Grupo Financiero Santander México vs. Rojas Solís Enrique y Olivera Molina Keny Janeth. Especial Hipotecario Civil 2 Acdos. Núm. Exp. 882/2021 Tomo Ii.
Banco Santander México, S.A., Institución de Banca Múltiple, Grupo Financiero Santander México vs. Mitzi Sarahi Anaya García y Ana Carolina Villalobos Rendón. Ejecutivo Mercantil 1 Acdo. Núm. Exp. 1248/2018 Tomo Ii.
Carlos Alberto Íñiguez Ramírez vs. López Saldaña Héctor Manuel. Especial Hipotecario Civil 1 Acdo. Núm. Exp. 1126/2014 Tomo Ii.
Carranza Miralles Héctor Federico vs. Contrers Reyes Agapito su Sucesión. Ord. Civil 1 Acdo. Núm. Exp. 724/2024.
Constructora e Inmobiliaria Perinorte S.A. de C.V. vs. Quiñonez López Siria y López Méndez María Siria. Controversias de Arrendamiento Civil Jjvb. 2 Acdos. Núm. Exp. 1760/2024.
Controversias de Arrendamiento Civil Sgf. 1 Acdo. Núm. Exp. 1170/2019.
HSBC México, S.A., Institución de Banca Múltiple, Grupo Financiero HSBC División Fiduciaria vs. Guerrero Ruíz Abel y Otra. Especial Hipotecario Civil 1 Acdo. Núm. Exp. 402/2010 Tomo Ii.
HSBC México, Sociedad Anónima, Institución de Banca Múltiple, Grupo Financiero HSBC, División Fiduciaria en su Carácter de Fiduciario del Fideicomiso Irrevocable de Administración, Fuente de Pago y Garantía F/258024 vs. Torres Rubalcava Nibia. Especial Hipotecario Civil Sgf. 1 Acdo. Núm. Exp. 396/2011.
Martínez Ayala Roberto vs. Rofel Distribuciones S.A. de C.V. y Esquivel Carrillo Luis Arturo y Esquivel García Luisa Fernanda y Esquivel Carrillo Sergio Antonio vs. Castillo Corona Carlos Luis. Especial Hipotecario Civil Sgf Amparo D. C. 470/2024. 1 Acdo. en Amparo. Núm. Exp. 1260/2019 Amparo Indirecto en Terc. Excl. de Dominio.
Morales Mondragón Pascuala vs. Campos Ramos Ángel. Controversias de Arrendamiento Civil Sgf. 1 Acdo. Núm. Exp. 416/2024.
Ocampo Jiménez María Guadalupe vs. Medina Flores Juan Carlos y Hernández Hernández Claudia. Especial Hipotecario Civil Sgf. 1 Acdo. Núm. Exp. 834/2019.
Ocampo Jiménez María Guadalupe vs. Medina Flores Juan Carlos y Hernández Hernández Claudia. Especial Hipotecario Civil Sgf. 1 Acdo. Núm. Exp. 834/2019 Tomo Ii.
Organización de Comerciantes de Las Calles de Colombia A.C. vs. Villagrán del Rosario José Manuel Salvador. Ord. Civil 1 Acdo. Núm. Exp. 1152/2023.
Pérez Rivera Ángela vs. Gómez Chagoya Víctor y Saucedo Razo Lidia. Ord. Civil Lgs. 1 Acdo. Núm. Exp. 778/2024.

SOLO CONSULTA
SOLO CONSULTA
SOLO CONSULTA

Perrunilla S.A. de C.V. vs. G & D Envases S.A. de C.V. y Lazo de la Vega Gómez Guillermo. Controversias de Arrendamiento Civil Sgf. 2 Acdos. Núm. Exp. 962/2023.

Perrunilla S.A. de C.V. vs. G & D Envases S.A. de C.V. y Lazo de la Vega Gómez Guillermo. Controversias de Arrendamiento Civil Sgf Amparo 320/2025. 2 Acdos. en Amparo. Núm. Exp. 962/2023 Juzgado 4° Dto. Civil Cdmx Exp. 320/2025.

Ramírez López Nataly Pamela vs. Tetra Integrame México S.A. de C.V. y Meza Medina Héctor y Aguilar Meza Oscar Enrique y Torres Roldán Alejandro y Macehual García Aldo Noé y Espinoza Serrano Fernando Fabricio y Franco Santana Guillermo y C Director del Registro Público de la Propiedad y del Comercio de la Ciudad de México. Ord. Mercantil Sae. 1 Acdo. Núm. Exp. 1646/2024.

Rojas Gutiérrez Roberto vs. Ignacio Pulido Arana. Ord. Civil Sgf. 1 Acdo. Núm. Exp. 828/1984.

Roldán Neumaier Ricardo vs. Integraciones Profesionales S.A. de C.V. Ejecutivo Civil Sgf Amparo A. D. C. 235/2025. 2 Acdos. en Amparo. Núm. Exp. 106/2025 Amparo Directo.

Secreto. Ejecutivo Mercantil Jjvb. 1 Acdo. Núm. Exp. 1690/2024.

Secreto. Ejecutivo Mercantil Lgs. 1 Acdo. Núm. Exp. 862/2023 Tomo II.

Secreto. Ejecutivo Mercantil Lgs. 2 Acdos. en Tercería. Núm. Exp. 1410/2019 Terc. Excl. de Domi. Promovida por Arrendadora Internacional Azteca S.A. de C.V.

Secreto. Ejecutivo Mercantil Sgf. 1 Acdo. Núm. Exp. 1208/2023.

Secreto. Providencias Precautorias Mercantil Jjvb. 1 Acdo. Núm. Exp. 68/2025.

Sosa Domínguez José Lorenzo Antonio su Sucesión vs. Penhos Eluani Isaac Levy y Penhos Eluani Jaime. Controversias de Arrendamiento Civil 1 Acdo. Núm. Exp. 578/2016 Tomo II.

Sotomayor Fierro José Luis y Nieblas Durán Beatriz vs. Seguros Banorte S.A. de C.V. Grupo Financiero Banorte. Ord. Civil 1 Acdo. Núm. Exp. 642/2024.

Vargas Impresores Sa vs. Buró de Soluciones Gráficas la S.A. de C.V. Ejecutivo Mercantil Alh. 1 Acdo. Núm. Exp. 158/2025.

Vázquez Gallardo José su Sucesión vs. Olea Rodríguez Elizabeth. Ord. Civil 1 Acdo. Núm. Exp. 1120/2024.

Vergara Acuña Wenceslao vs. González González Lidia y Ramírez González Manuel. su Sucesión. Ord. Civil Lgs. 1 Acdo. Núm. Exp. 926/2024.

AUDIENCIA

Carranza Miralles Héctor Federico vs. Contrers Reyes Agapito su Sucesión. Ord. Civil. 1 Audiencia. Núm. Exp. 724/2024.

Sofimex Institución de Garantías S.A. vs. Arlex de México, S.A. de C.V. y Alpizar Torres Inbertina. Sae Aud. Incidental Citación Especial de Fianzas Mercantil. 1 Audiencia. Núm. Exp. 916/2023.

SENTENCIA INTERLOCUTORIA

Mondragón Marín Clara Lucero vs. Calderón Vega Fernando su Sucesión. Especial Hipotecario Civil Sent. Interl. Dum 1 Núm. Exp. 250/2017

EL SECRETARIO DE ACUERDOS
LIC. GILBERTO EDMUNDO OVANDO CAMACHO

CUADRAGÉSIMO SEGUNDO DE LO CIVIL

SECRETARÍA "A"
ACUERDOS DEL 7 DE ABRIL DEL 2025

Abuela Rentería Concepción vs. Aurelia Rodríguez Fernández. Ord. Civil 1 Acdo. en Expedientillo. Núm. Exp. 199/2006.

Acosta Liceaga Jorge Arturo vs. Instituto del Fondo Nacional de la Vivienda para los Trabajadores y D Director General del Registro Público de la Propiedad y del Comercio de la Ciudad de México y Cisneros Flores Natalia Gabriela Grisel. Ord. Civil 1 Acdo. Núm. Exp. 857/2022.

Administradora Fome 1 Sociedad de Responsabilidad Limitada de Capital Variable vs. García García Alberto. Especial Hipotecario Civil 1 Acdo. Núm. Exp. 1793/2024.

Amparo 1389/2024 Promov. por Chivas de Corazon, Sociedad Anónima de Capital Variabole. Ord. Civil Cuad. de Amparo. 1 Acdo. en Amparo. Núm. Exp. 1389/2024.

Apjusto, S.A. P. I. de C.V., Sociedad Financiera de Objeto Múltiple, Entidad No Regulada vs. Grupo Jhony, S.A. de C.V. y García Pineda Adela Isabel. Especial Hipotecario Civil Cuad. de Amparo. 2 Acdos. en Otros. Núm. Exp. 1447/2019 Bis. 2 Cuad. de Amp. 598/2022-IV.

Asesores Automotrices Asociados S.A. de C.V. vs. Muñoz Valencia Martín Santos. Ejecutivo Mercantil Cuad. de Amparo. 1 Acdo. en Amparo. Núm. Exp. 347/2020 Bis. 3 Cuad. de Amp. Número 11/25 Promov. por Teresaorozco Mota.

Autofinanciamiento México S.A. de C.V. vs. Bravo Mendoza Tomasita y Sánchez Gazca Pilar. Ejecutivo Cuantía Menor Mercantil 1 Acdo. Núm. Exp. 1305/2024 Segundo Tomo.

Banco Invex S.A., Institución de Banca Múltiple, Invex Grupo Financiero, en su Carácter de Fiduciario del Fideicomiso Irrevocable de Administración Identificado Con el Número F 1301 vs. Gómez Martínez Yanell Corina. Vía de Apremio Civil 1 Acdo. Núm. Exp. 1091/2024.

Banco Invex Sociedad Anónima Institución de Banca Múltiple Invex Grupo Financiero en el Fideicomiso 3317 vs. Mayen Gleason Ricardo Manuel. Especial Hipotecario Civil 1 Acdo. Núm. Exp. 1111/2024.

Banco Mercantil del Norte, S.A. Institución de Banca Múltiple Grupo Financiero Banorte vs. Sandoval Vázquez Leticia. Esp. Hip. 2 Acdos. Núm. Exp. 667/2008.

Cano Chávez Guillermo vs. Ortega González Arturo. Ord. Civil 1 Acdo. Núm. Exp. 1163/2024.

Cervantes González Fernando vs. Meza Margarita y Sánchez Meza Alan Javier. Ord. Civil 1 Acdo. Núm. Exp. 31/2025.

Cruz López Teresita y Cruz López Luz Angélica vs. Cruz López Edith Eugenia. Ord. Civil 1 Acdo. Núm. Exp. 141/2021.

Desarrollo de Ingeniería y Arquitectura de México S.A. de C.V. vs. Melara Santillán Víctor Hugo. Ejecutivo Mercantil 1 Acdo. Núm. Exp. 1869/2024.

Emporio P y a S.A. de C.V. vs. María Luz Cuautepitzi O. María Luz Cuauhtepitzi Terio y Otro. Especial Hipotecario Civil 1 Acdo. Núm. Exp. 837/2006 Bis. 1 Tercer Tomo.

Finastrategy Mx Sociedad Anónima Promotora de Inversión de Capital Variable vs. Martínez Hernández Fernando. Juris. Voluntaria Civil 1 Acdo. Núm. Exp. 563/2024.

Galerías Fresh, S.A. de C.V. vs. Osorio Rodríguez Alejandro y Castañeda Sánchez Argelia. Ejecutivo Mercantil 1 Acdo. Núm. Exp. 765/2018.

González Olmedo Lucia vs. Sánchez López Daniel. Ord. Civil 1 Acdo. Núm. Exp. 457/2022 Bis. 3 Tercer Tomo.

Guerra Ochoa María Ivette y María Yolanda Pérez Palacios vs. Arias Reyes Tirso Antonio. Especial Hipotecario Civil Cuad. de Amparo. 2 Acdos. en Otros. Núm. Exp. 129/2014 Bis. 3 Cuad. de Amp. Número 331/2023-II.

Heredia Hernández Lucio David vs. Grupo Americano de Nuevos Negocios, S.A. de C.V. y Alvarado Hernández Alejandro Ernesto y Maldonado Martínez América. Ejecutivo Mercantil 1 Acdo. Núm. Exp. 555/2015.

HSBC México, S.A., Institución de Banca Múltiple, Grupo Financiero HSBC División Fiduciaria como Fiduciario en el Fideicomiso F/238864 vs. García Silva Luis Humberto y Moyeda Rodríguez Verónica. Especial Hipotecario Civil 1 Acdo. en Expedientillo. Núm. Exp. 913/2017.

Iako Behar Iossif su Sucesión vs. Kerriou Montiel Alain. Controversias de Arrendamiento Civil 1 Acdo. Núm. Exp. 1577/2024.

Instituto de Seguridad Social para las Fuerzas Armadas Mexicanas vs. Vázquez de la Cruz Luis Antonio y Alemán Pérez Leydi Patricia. Especial Hipotecario Civil 1 Acdo. Núm. Exp. 1209/2024.

Jiménez Espinoza J Félix vs. Proyectos Adamantine S.A. de C.V. Sociedad Anónima de Capital Variable Sociedad Financiera de Objeto Múltiple Entidad Regulada y Adamantine Servicios Sociedad Anónima de Capital Variable. Ord. Civil 1 Acdo. Núm. Exp. 133/2024.

Juárez Alpizar José Luis vs. Galindo Pérez Erendira y Hernández Galindo Jocelyn. Ord. Civil 1 Acdo. Núm. Exp. 15/2025.

Marín Ramírez Jorge y Marín Ramírez José Enrique vs. Campos García Norma. Ord. Civil 3 Acdos. Núm. Exp. 1129/2024.

Martínez Salgado Vda. de Rivas Alicia vs. Martínez Villegas Sara. Ord. Civ. 2 Acdos. Núm. Exp. 311/2012.

Mayen Rojas Sandra vs. Mayen Franco Vicente y Mayen Franco Manuel y Mayen Franco Ricardo. Ord. Civil 1 Acdo. Núm. Exp. 1155/2024.

Minero Salinas José Ignacio Renato y García García Elizabeth Abigail vs. Neyra Ortiz Armando y Sánchez González Jacinta Yasmín. Ord. Civil 1 Acdo. Núm. Exp. 99/2025.

SOLO CONSULTA
SOLO CONSULTA
SOLO CONSULTA

Montes Torres José Jorge Higinio vs. Real Foods Everest S.A. de C.V. y y/o Obc Foods S.A. de C.V. Con Nombre Comercial Restaurante Loveli y Grupo Zeru S.A. de C.V. Con Nombre Comercial Restaurante Zeru. Medios Preparatorios Civil 1 Acdo. Núm. Exp. 85/2024.

Navarrete Ayon Roberto vs. Grupo Mexicano de Seguros S.A. de C.V. Ord. Civil 2 Acdos. Núm. Exp. 1075/2023.

Patiño Frutos Martha Patricia vs. Ramos Estrada Fidel. su Sucesión. Ord. Civil 2 Acdos. Núm. Exp. 995/2018.

Pedro Emilio Gutiérrez Cuéllar Carrasco antes Avimentos, S.A. de C.V. vs. Emaus Ramírez Martínez y Otro. Esp. Hip. 1 Acdo. Núm. Exp. 39/2005.

Pérez León Jorge vs. Axa Seguros S.A. de C.V. Ord. Civil 2 Acdos. Núm. Exp. 27/2025.

Ramírez Alonso Ernesto y.o. Ramírez Alonso J Ernesto su Sucesión vs. Yáñez Luevano Eduardo. Ord. Civil 1 Acdo. Núm. Exp. 823/2023 Bis. 2 Segundo Tomo.

Ramos Regalado Roberto su Sucesión vs. Ramos Jain Ismael. Juris. Voluntaria Civil 1 Acdo. Núm. Exp. 203/2025.

Rayco Seguridad Privada S.C. y Barrios Ramírez Claudio Alberto y Barrios Ramírez Nayeli vs. Cortés Alfaro Carlos Miguel y Notario Público Número 189 de la Ciudad de México. Ord. Mercantil 1 Acdo. Núm. Exp. 165/2025.

Romero Alonso José Ángel vs. Orozco Castro Luis Gabriel y Leos Rosas María de Jesús. Especial Hipotecario Civil 1 Acdo. Núm. Exp. 261/2016.

Soria Gutiérrez Gerardo vs. López Velarde Estrada Rogelio. Medios Preparatorios Mercantil Admisión de Apelación. 3 Acdos. Núm. Exp. 985/2016 Bis. 1 Segundo Tomo.

Ursua Domínguez Leticia vs. Mora González Felipe y Director del Registro Público de la Propiedad y del Comercio del Distrito Federal. Ord. Civil 4 Acdos. Núm. Exp. 109/2025.

Vélez Granados José Alfredo vs. Medina Vincent Narciso Mario. Especial Hipotecario Civil 1 Acdo. Núm. Exp. 261/2007 Tercer Tomo.

Zamora Martínez José Martín vs. García Hernández Norberto su Sucesión y López Vidales Alicia Gabriela y C Director del Registro Público de la Propiedad y del Comercio de la Ciudad de México. Ord. Civil 1 Acdo. Núm. Exp. 1043/2023.

AUDIENCIA

Jiménez Ortiz Reynalda vs. Careaga Aguilar Gerardo y Rasch de Kunhardt Marian. Ord. Civil. 1 Audiencia. Núm. Exp. 161/2023.

Promociones México Coliseo y Revolución S. C vs. Juárez Rosales Jesús. Ord. Civil. 1 Audiencia. Núm. Exp. 1685/2024 Segundo Tomo.

SENTENCIA INTERLOCUTORIA

Ertaju S.A. de C.V. vs. Sedeño Olvera Juan José y Sedeño Puig Juan José. Ord. Mercantil Sent. Interl. 4 4 Núm. Exp. 815/2024 Bis. 1 Tercer Tomo

LA SECRETARIA DE ACUERDOS
LIC. ADRIANA LETICIA JUÁREZ SERRANO

SECRETARÍA "B"
ACUERDOS DEL 7 DE ABRIL DEL 2025

Aeternam, S.A. P. I. de. C.V. vs. Mezquita Hernández Doralita. Providencias Precautorias Civil 1 Acdo. en Amparo. Núm. Exp. 782/2024 Amparo Número 2986/2024- Iii- B Promov. por Doralita Mezquita Hernández.

Amparo 870/2024 Promov. por Juan Manuel López Álvarez. Ord. Civil 1 Acdo. en Amparo. Núm. Exp. 870/2024.

Apjusto Sociedad Anónima de Capital Variable vs. Desarrollo de Energía Moderna Sociedad Anónima de Capital Variable y Bello Gómez Eduardo y Calixto Ávila Edith y Bello Calixto Sheila. Especial Hipotecario Civil 1 Acdo. Núm. Exp. 508/2024.

Arellano Juárez Enrique y León Lozano María Hortencia vs. Rosas Ponce Richard Jonatan. Ord. Civil 1 Acdo. Núm. Exp. 202/2025.

Banco J. P. Morgan, S.A. vs. Mónica Gaytán García. Especial Hipotecario Civil 1 Acdo. Núm. Exp. 98/2009.

Banco Monex Sociedad Anónima Institución de Banca Múltiple Monex Grupo Financiero en su Carácter de Fiduciario del Fideicomiso Empresarial Irrevocable de Administración y Garantía Número F 3443 vs. Tiburcio Quino Daniel. Juris. Voluntaria Civil 1 Acdo. Núm. Exp. 176/2021.

Banco Santander México S.A. Institución de Banca Múltiple Grupo Financiero Santander México vs. Treviño Monroy Germán. Especial Hipotecario Civil 1 Acdo. Núm. Exp. 1172/2024.

Banco Santander México, S.A. Institución de Banca Múltiple Grupo Financiero Santander vs. Rubber Line de México, S.A. de C.V. y Arroyo Rodríguez Patricia. Ejecutivo Mercantil 1 Acdo. Núm. Exp. 72/2025 Tomo Ii.

BBVA Bancomer S.A. Institución de Banca Múltiple Grupo Financiero BBVA Bancomer (Antes Hipotecaria Nacional, S.A. de C.V. Sociedad Financiera de Objeto Múltiple, Entidad Regulada, Grupo Financiero BBVA Bancomer) vs. Río Garrido Marcos Armando. Especial Hipotecario Civil 1 Acdo. Núm. Exp. 430/2010.

Beltrán Hinckfuss Jurgen Justino vs. Castro González Raúl. Controversias de Arrendamiento Civil 1 Acdo. Núm. Exp. 842/2023.

Bien para Bien Sociedad Anónima Promotora de Inversión de Capital Variable Sociedad Financiera de Objeto Múltiple Entidad No Regulada vs. Olguín Charrez Leandro. Especial Hipotecario Civil 1 Acdo. Núm. Exp. 596/2023.

Carretero López Ricardo su Sucesión vs. Mora Uribe Julieta. Controversias de Arrendamiento Civil 1 Acdo. Núm. Exp. 1110/2024.

Ci Banco S.A. Institución de Banca Múltiple en su Carácter de Fiduciario en el Fideicomiso Número F/00102 vs. Gerardo García Ramírez y Bertha Elena Leal Campos. Especial Hipotecario Civil 1 Acdo. Núm. Exp. 1328/2018.

Cibanco Sociedad Anónima Institución de Banca Múltiple Fiduciaria en el Fideicomiso Irrevocable F 399 vs. González Castillo Ivonne y León Cruz Adolfo Erick. Especial Hipotecario Civil 1 Acdo. Núm. Exp. 1078/2022.

Coca Reynoso José Antonio vs. Coca Reynoso Arturo y Coca Reynoso Lorenzo Arturo y Notario Público Número 219 de la Ciudad de México y C Director del Registro Público de la Propiedad y del Comercio de la Ciudad de México. Ord. Civil 1 Acdo. Núm. Exp. 174/2025.

Contreras Pastrana José Luis vs. Ortiz Ornelas Jorge Luis. Ord. Civil 4 Acdos. en Amparo. Núm. Exp. 880/2019 Amparo Número 507/2025- Iii Promov. por Joel Martín Ortiz Ornelas.

De Ita González Leopoldo Abdias vs. Fernández Águila Marcela. Ejecutivo Mercantil 1 Acdo. Núm. Exp. 1268/2023.

Ecuestre Jaga Sociedad Anónima Promotora de Inversión de Capital Variable vs. Grupo Argo 200 Sociedad Anónima de Capital Variable. Ord. Civil 1 Acdo. Núm. Exp. 16/2024.

Fierro Hidalgo Juan José vs. Metlife México S.A. de C.V. Ord. Mercantil 2 Acdos. Núm. Exp. 144/2025.

García Velázquez Araceli vs. Meza Fernando. Ejecutivo Mercantil 1 Acdo. Núm. Exp. 134/2023.

Hernández Enríquez Siw Hoo Carlos Antonio vs. León Morales Mauro. Ord. Civil 1 Acdo. Núm. Exp. 158/2025.

HSBC México, S.A. Institución de Banca Múltiple Grupo Financiero HSBC, División Fiduciaria vs. Valenzuela Rincón José Oswaldo. Esp. Hip. 1 Acdo. Núm. Exp. 732/2010.

HSBC México, Sociedad Anónima, Institución de Banca Múltiple, Grupo Financiero HSBC, División Fiduciaria, en su Carácter de Fiduciario del Fideicomiso Irrevocable de Administración y Garantía F 262757 vs. Castillo Mena René Jacinto. Vía de Apremio Civil 1 Acdo. Núm. Exp. 1178/2024.

Inmobiliaria y Constructora Almin, S.A. de C.V. vs. Ramírez García Óscar Gerardo. Especial Hipotecario Civil 1 Acdo. Núm. Exp. 888/2019.

Instituto del Fondo Nacional de la Vivienda para los Trabajadores Infonavit vs. Soto Cabello Mario Alberto. Especial Hipotecario Civil 1 Acdo. Núm. Exp. 132/2024.

Las Plazas Tlaque Sapi de C.V. vs. Comicx Forum Guadalajara S.A. de C.V. y Construcciones Metálicas de Jalisco S.A. de C.V. Controversias de Arrendamiento Civil 2 Acdos. Núm. Exp. 34/2021.

Lozano Mercado David Martín vs. Gestión Inmobiliaria de Proyectos y Soluciones, S.A. de C.V. e Inmobiliaria Geps, S.A. de C.V. Ord. Civil 1 Acdo. Núm. Exp. 14/2017.

Maquiladora Sport S.A. de C.V. en Liquidación vs. Sasa Moda S.A. de C.V. y Grupo Dafna S.A. de C.V. Ord. Civil 1 Acdo. Núm. Exp. 1020/2024.

María del Pilar López Palacios antes BBVA Bancomer, S.A., Institución de Banca Múltiple Grupo Financiero BBVA Bancomer vs. Escobar Julio César. Especial Hipotecario Civil 1 Acdo. Núm. Exp. 924/2013.

SOLO CONSULTA
SOLO CONSULTA
SOLO CONSULTA

Mendoza Vallejo Susana vs. Chávez Mendoza Marco Antonio y Ávila Estrada Mireya. Ord. Civil 2 Acdos. en Amparo. Núm. Exp. 684/2021 Amparo Número 753/2024 Promov. por Jorge Francisco Sevilla Mendoza.

Montero Rangel Carlos Alberto vs. Roffe Farca Abraham y Roffe Farca Rafael y Carolina 69 S.A. de C.V. Ord. Civil 1 Acdo. Núm. Exp. 146/2024.

Reyes González Javier antes Cibanco, S.A., Institución de Banca Múltiple, Actuando Unicamente en su Carácter Fiduciario en el Fideicomiso F/00400 vs. Rodríguez López Jéssica. Especial Hipotecario Civil 1 Acdo. Núm. Exp. 1086/2016 Segundo Tomo.

Salinas Reyes Miguel Ángel vs. Ruíz Rangel Juan Manuel y Pérez Ramos Jesús Israel. Ord. Civil 1 Acdo. Núm. Exp. 1136/2023.

Santander Consumo S.A. Sofom Er. Grupo Financiero Santander México vs. García González Mónica. Providencias Precautorias Civil Providencias Precautorias. 1 Acdo. Núm. Exp. 418/2023 Segundo Tomo.

Scotiabank Inverlat Sociedad Anónima Institución de Banca Múltiple Grupo Financiero Scotiabank Inverlat vs. Peñaloza Pérez Jovana Viridiana. Especial Hipotecario Civil 1 Acdo. Núm. Exp. 758/2024.

Secreto. Ejecutivo Mercantil 1 Acdo. Núm. Exp. 72/2023.

Servicio de Administración y Enajenación de Bienes Actualmente Instituto para Devolver Al Pueblo Lo Robado vs. Rodríguez Mosqueda Porfirio y Morales Morales Ernestina y Huerta Ramírez Guillermo Ulises. Ejecutivo Mercantil 2 Acdos. en Amparo. Núm. Exp. 1464/2024 Amparo Número 978/2024 Promov. por Servicio de Administración y Enajenación de Bienes.

Soladrero Novales María Ángeles vs. Trejo Rodríguez Cristóbal Gunter. Controversias de Arrendamiento Civil 1 Acdo. Núm. Exp. 382/2024.

Victoria Fabián Ismael vs. Galicia Contreras Estela Arminda. Ejecutivo Mercantil 1 Acdo. Núm. Exp. 80/2014.

Zárate Peña María del Refugio vs. Peña Romero Julia. su Sucesión. Ord. Civil 1 Acdo. Núm. Exp. 420/2020 Segundo Tomo.

AUDIENCIA

Olivieri Sangiacomo Traeger Sofía y Olivieri Sangiacomo Traeger Arturo Fernando y Olivieri Sangiacomo Traeger Ana María vs. Grupo Ginat, S.A. de C.V. Controversias de Arrendamiento Civil. 1 Audiencia. Núm. Exp. 984/2024.

EL SECRETARIO DE ACUERDOS
LIC. JOSÉ LUÍS MORA IBARRA

CUADRAGÉSIMO CUARTO DE LO CIVIL

SECRETARÍA "A"
ACUERDOS DEL 7 DE ABRIL DEL 2025

Arrendadora Ve por Más, S.A. Organización Auxiliar de Crédito Grupo Financiero Ve por más vs. Porteadores de Bagdad, S.A. de C.V. y Ana Mairena Gaercia González. Ejec. Merc. 1 Acdo. Núm. Exp. 967/2009.

Banco Actinver Sociedad Anónima, Institución de Banca Múltiple, Grupo Financiero Actinver, Unicamente en su Carácter de Fiduciario en el Fideicomiso Irrevocable de Administración, Fuente de Pago y Garantía Identificado Con el Número 1309 vs. Promotora Inteligente Sustentable Habitacional Pisha, Sociedad Anónima de Capital Variable y y Garza Sánchez José Sergio. Ord. Mercantil 1 Acdo. Núm. Exp. 253/2024.

Banco Inbursa Sa Institución de Banca Múltiple Grupo Financiero Inbursa vs. Empacadora San Benito S.A. de C.V. y Comercializadora Lucfor S.A. de C.V. y Popi y Mau S.A. de C.V. y Desarrolladora Formar S.A. de C.V. y Fortes Lucio Juan Carlos. Providencias Precautorias Civil 1 Acdo. Núm. Exp. 1173/2023.

Banco Inbursa Sa Institución de Banca Múltiple Grupo Financiero Inbursa vs. Fortes Lucio Juan Carlos y Empacadora San Benito S.A. de C.V. y Comercializadora Lucfor S.A. de C.V. y Popi y Mau S.A. de C.V. Providencias Precautorias Civil 1 Acdo. Núm. Exp. 1165/2023.

Banco Mercantil del Norte, S.A. Institución de Banca Múltiple, Grupo Financiero Banorte vs. Nidia Isadora Guerrero López. Especial Hipotecario Civil G. 1 Acdo. Núm. Exp. 1323/2018.

Banco Mercantil del Norte, S.A., Institución de Banca Múltiple, Grupo Financiero Banorte vs. Devora Lizethe Tenorio Castillo. Especial Hipotecario Civil 1 Acdo. Núm. Exp. 1281/2024.

Banco Santander México Sa Institución de Banca Múltiple Grupo Financiero Santander México vs. Granos Nacionales Internacionales de Sinaloa S.A. de C.V. y Granosin Spr de R.L. y Angulo Valdez José Luis y Llanes Gaxiola Rosa Imelda y Angulo Llanes Amilcar Jhovany. Providencias Precautorias Civil 1 Acdo. Núm. Exp. 1161/2022.

Banco Santander México Sa Institución de Banca Múltiple Grupo Financiero Santander México vs. Ventura Fernández Concepción Socorro. Ejecutivo Mercantil 1 Acdo. Núm. Exp. 681/2022.

Banco Santander México, S.A., Institución de Banca Múltiple, Grupo Financiero Santander México vs. Mejía Rodríguez Mario Ariel. Especial Hipotecario Civil 1 Acdo. Núm. Exp. 1187/2024.

Beatriz Ramírez Figueroa vs. José Roberto Hernández Lara y También Concocido como José Roberto Hernández y Lara y y-o. Roberto Hernández Lara su Sucesión y Hernández Padilla Carlota Patricia y Hernández Padilla Yolanda Araceli y Hernández Padilla Roberto. Ord. Civil 1 Acdo. Núm. Exp. 505/2023.

Carrillo Rodríguez Denisse Adriana vs. Julio Alfredo Macías Segovia y Gabriela Lissete Medrano Hernández. Especial Hipotecario Civil 1 Acdo. Núm. Exp. 41/2025.

Castillo Rodríguez Margarita vs. Villareal Monroy Mercedes, Castillo Juárez Sonia, Castillo Velasco Cita, Castillo Gutiérrez Andrés y Castillo Juárez Joel. Ord. Civil Expedientillo. 1 Acdo. en Expedientillo. Núm. Exp. 1157/2017.

Castro Aguayo Víctor Manuel y Aguayo Ortega Angélica vs. Seguros Inbursa Sa Grupo Financiero Inbursa. Ord. Civil 1 Acdo. Núm. Exp. 719/2024.

Cibanco S a Institución Múltiple en su Carácter de Fiduciario del Fideicomiso Número F 00430 vs. Colorado Martínez Isabel Cristina. Vía de Apremio Civil 2 Acdos. Núm. Exp. 15/2021.

Cibanco, S.A., Institución de Banca Múltiple, en su Carácter de Fiduciario en el Fideicomiso Número F/00430 vs. María de Los Ángeles Arguelles Mercado. Especial Hipotecario Civil Mavb. 1 Acdo. Núm. Exp. 1721/2024 Exp. II Tomo.

Conde Villagrána Dora María vs. Navarrete Álvarez Elena. Ord. Civil 1 Acdo. Núm. Exp. 1283/2023.

Crédito Inmobiliario S.A. de C.V., Sociedad Financiera de Objeto Múltiple, E. N. R. vs. Gordillo Hernández Leticia. Esp. Hip. Expedientillo. 1 Acdo. Núm. Exp. 565/2008.

Del Valle Talavera Manuel su Sucesión vs. Edgar Osorno Mac Gregor. Ord. Civ. 1 Acdo. Núm. Exp. 25/2025.

Díaz Reynoso Jesús Bernardo Félix vs. Osnaya Flores Sara. Ord. Civil 1 Acdo. Núm. Exp. 223/2023.

Domínguez Álvarez María Virginia vs. Achard Carretero Alejandro Javier. Controversias de Arrendamiento Civil Secc. de Ejecución. 2 Acdos. Núm. Exp. 327/2025.

Duhart Trespalacios Olga vs. Bautista Perea María Guadalupe. Ord. Civil Expedientillo. 2 Acdos. Núm. Exp. 919/2023.

Fianzas Monterrey, S.A. vs. Armando Daniel Rocha González y Rocío Arreola Nava. Especial de Fianzas Mercantil 1 Acdo. Núm. Exp. 193/2013.

Finastrategy Mx Sociedad Anónima Promotora de Inversión de Capital Variable vs. Ortiz Ángeles Héctor. Juris. Voluntaria Civil 1 Acdo. Núm. Exp. 581/2024.

García Castillo María Juana vs. Becerril Pérez María Victoria. Ord. Civil 1 Acdo. Núm. Exp. 1279/2023.

García Fuentes Salvador su Sucesión vs. Martínez Orejon Vicente. Ord. Civil 1 Acdo. Núm. Exp. 1677/2024.

Gómez Colín Elizabeth vs. Impulsora Doble Cero, S.A. P. I. de C.V. y Cajas y Diseños de Carton, S.A. y Elizarrarás Cerda Pablo y Elizarrarás Cerda Diego. Vía de Apremio Civil 2 Acdos. Núm. Exp. 345/2025.

Grupo Integra México S.A. de C.V. y Desarrollos Eleza S.A. de C.V. vs. Sociedad Hipotecaria Federal Sociedad Nacional de Crédito Institución de Banca de Desarrollo y Banco Actinver Sociedad Anónima Institución de Banca Múltiple Grupo Financiero Actinver. Ord. Mercantil 1 Acdo. Núm. Exp. 571/2021.

Herrera Magaña Josefina vs. Arriaga García Helin Paloma. Controversias de Arrendamiento Civil 1 Acdo. Núm. Exp. 117/2024.

Hipotecaria Nacional S.A. de C.V. Sociedad Financiera de Objeto Múltiple Entidad Regulada Grupo Financiero BBVA Bancomer vs. Lorena Marroquín Zavaleta. Especial Hipotecario Civil 1 Acdo. Núm. Exp. 405/2025.

SOLO CONSULTA
SOLO CONSULTA
SOLO CONSULTA

Instituto de Seguridad y Servicios Sociales de Los Trabajadores del Estado a Través del Fondo de su Vivienda (Fovissste) vs. Reyna Rodríguez Arturo. Especial Hipotecario Civil 2 Acdos. Núm. Exp. 87/2021.

Instituto del Fondo Nacional de la Vivienda para los Trabajadores (Infonavit) vs. Olivares Juárez Gilberto. Especial Hipotecario Civil Expedientillo. 1 Acdo. Núm. Exp. 69/2025.

Jurídico Trescientos Sesenta S. C vs. José Salvador Roo Cancino. Ejecutivo Mercantil 2 Acdos. Núm. Exp. 1269/2018.

Martínez de León Jorge Antonio vs. Grupo Mexicano de Seguros S.A. de C.V. Ord. Civil 1 Acdo. Núm. Exp. 171/2023.

Megaturismo, S.A. de C.V. vs. Desarrollos Urbanos de Baja California, S.A. de C.V. y/o No Definido No Definido Acdo. en Cuad. de Amp. 1402/2024- II. 1 Acdo. en Amparo. Núm. Exp. 341/2006 Amparo 1402/2024-II Quejoso Banco Invex, Sociedad Anónima, Institución de Banca Múltiple Grupo F.

Mejía Avante Jorge vs. Lara García José Luis. Ord. Civil 1 Acdo. Núm. Exp. 259/2024.

Mexarrend, S.A. P. I. de C.V. vs. Comercializadora Loaeza, S.A. de C.V. y Jassan Cababie Monique. Ejecutivo Mercantil 1 Acdo. Núm. Exp. 1767/2024.

Millenials Innovations Sociedad Anónima Promotora de Inversión de Capital Variable Sociedad Financiera de Objeto Múltiple Entidad No Regulada vs. Hernández Aguilar Abraham y Vázquez López Leticia. Especial Hipotecario Civil 1 Acdo. Núm. Exp. 1103/2024.

Moreno Garrido Mauricio Alfonso vs. Residencias Mejoradas S.A. de C.V. Ord. Civil 1 Acdo. Núm. Exp. 1331/2024.

Núñez Beracha Cosme Gabriel vs. Héctor Cordero Popoca y Gabriel Cordero Popoca. Especial Hipotecario Civil 1 Acdo. Núm. Exp. 1591/2024.

Operadora Hmg S.A. de C.V. vs. González Ramírez Norma. Ejecutivo Mercantil 2 Acdos. Núm. Exp. 757/2023.

Pang Ríos Raquel vs. Pazaran Hernández Mayra Aída y Fondo de la Vivienda del Instituto de Seguridad y Servicios Sociales de Los Trabajadores del Estado Fovissste y Santillán Luna Rafael y C Director del Registro Público de la Propiedad y del Comercio de la Ciudad de México. Ord. Civil 2 Acdos. Núm. Exp. 1349/2024.

Perfumes y Esencias Fraiche, S.A. de C.V. vs. Raybuc, S.A. Controversias de Arrendamiento Civil 1 Acdo. Núm. Exp. 811/2015.

Robledo Franco Edmundo vs. Registro Público de la Propiedad y del Comercio de la Ciudad de México y Franco Aguayo Francisco su Sucesión. Ord. Civil 1 Acdo. Núm. Exp. 397/2024.

Rojano López Rafael vs. Negrete Lara Cristina y C Director del Registro Público de la Propiedad y del Comercio de la Ciudad de México. Ord. Civil 1 Acdo. Núm. Exp. 279/2025.

Rojas Jarquín Beranrado vs. Pérez Merlo Miguel Ángel y Pérez Merlo José Juan. Especial Hipotecario Civil 1 Acdo. Núm. Exp. 839/2023.

Sánchez Becerra Enrique vs. Sánchez Becerra María del Carmen y Benito Sánchez Karina. Ord. Civil 1 Acdo. Núm. Exp. 1089/2017.

Serratos Reyes León Javier vs. Luz y Fuerza del Centro. Especial Hipotecario Civil Dada Nueva Cuenta. 2 Acdos. Núm. Exp. 281/2020.

Servibandas de México S.A. de C.V. vs. Jason de México S de R.L. de C.V. Controversias de Arrendamiento Civil 6 Acdos. Núm. Exp. 1095/2024.

Sofom Inbursa S.A. de C.V. Sociedad de Objeto Múltiple Entidad Regulada Grupo Financiero Inbursa vs. Empacadora San Benito S.A. de C.V. y Fortes Lucio Juan Carlos y Comercializadora Lucfor S.A. de C.V. y Desarrolladora Formar S.A. de C.V. Ejecutivo Mercantil 1 Acdo. Núm. Exp. 1175/2023.

Téllez Ortiz Ernesto vs. Torres Serrano Rosa Lilia. Ord. Civil 1 Acdo. Núm. Exp. 665/2024.

Ulloa Martínez Arturo vs. Arturo Ulloa Sánchez su Sucesión y/otro. Ord. Civil Expedientillo. 1 Acdo. Núm. Exp. 421/2019.

Unifin Financiera S.A. B. de C.V. Sociedad Financiera de Objeto Múltiple, Entidad No Regulada vs. Proyectos y Construcciones Cav S.A. de C.V. y/otros. Ord. Mercantil 1 Acdo. Núm. Exp. 943/2019.

Vallejo Jaimes Carmina vs. Fernández de Lara Eduardo Antonio. Ord. Civil 2 Acdos. Núm. Exp. 1115/2024.

Zecua Temoltzin Juan Andrés vs. Carmela Rivas Morales y Pedro Inocencio Pérez Pérez. Especial Hipotecario Civil 1 Acdo. Núm. Exp. 59/2025.

MAL PUBLICADOS

Corporación de Industrias y de Servicios, S.A. de C.V. vs. Consorcio Industrial Tecnologías, S.A. de C.V. Ejecutivo Mercantil Providencias Precuatorias. 1 Acdo. Núm. Exp. 683/2022.

AUDIENCIA

Banco Autofin México, S.A., Institución de Banca Múltiple vs. Bali Parts, Sociedad Anónima de Capital Variable, Vivian Achar Cohen y Mario Bali Franco. Ejecutivo Mercantil. 1 Audiencia. Núm. Exp. 109/2025.

Hernández Abad María del Carmen vs. Gutiérrez López Linda Nayeli y Calderón Monter Daniel. Controversias de Arrendamiento Civil. 1 Audiencia. Núm. Exp. 1083/2024.

Sáinz Murguía María Fernanda vs. Raúl Humberto Luna Rojas. Especial Hipotecario Civil. 1 Audiencia. Núm. Exp. 1273/2024.

SENTENCIA INTERLOCUTORIA

Cibanco Sociedad Anónima, Institución de Banca Múltiple vs. Carlos Montiel López y Gloria Silvia García Díaz. Especial Hipotecario Civil Sent. Interl. 1 Núm. Exp. 889/2019

Estrella Mirella Cervantes García vs. Benjamín Díaz González Santibañez y Rebeca Treviño de Díaz González. Especial Hipotecario Civil Sent. Interl. 1 Núm. Exp. 441/2002

EL SECRETARIO DE ACUERDOS
LIC. LEÓN ALEJANDRO AGUILERA CARDOSO

SECRETARÍA "B"
ACUERDOS DEL 7 DE ABRIL DEL 2025

Aguilar Cortés Raymundo vs. Grupo Mexicano de Seguros S.A. de C.V. Ord. Civil Expedientillo. 1 Acdo. Núm. Exp. 1512/2024.

Alvarado Nava María Teresa vs. Matías Perdomo Rubén. Ord. Civil 1 Acdo. Núm. Exp. 632/2024.

Anaya García Pedro su Sucesión vs. C. Director del Registro Público de la Propiedad y de Comercio de la Ciudad de México y/otros. Ord. Civil 1 Acdo. Núm. Exp. 780/2016.

Apjusto, S.A. P. I. de C.V., Sofom E. N. R vs. Jocapra, S.A. de C.V. y José Antonio Ocampo del Prado. Especial Hipotecario Civil 1 Acdo. Núm. Exp. 140/2025.

Arrendadora y Factor Banorte, Sociedad Anónima de Capital Variable, Sociedad Financiera de Objeto Múltiple, Entidad Regulada, Grupo Financiero Banorte vs. Miguel Ángel Martínez Gálvez. y Otro. Especial Hipotecario Civil 1 Acdo. Núm. Exp. 676/2004.

Automovilística Central S.A. de C.V. vs. Muñoz Castillo Pilar. Ejecutivo Mercantil 1 Acdo. Núm. Exp. 1398/2018.

Banco Mercantil del Norte S.A. Institución de Banca Múltiple, Grupo Finciero Banorte vs. Ugalde Vázquez Néstor y Servín Escobedo Carolina. Especial Hipotecario Civil 1 Acdo. Núm. Exp. 1298/2018.

Banco Santander México Sa Institución de Banca Múltiple Grupo Financiero Santander México vs. Diseño Arte y Construcción Roma Sa Decv y Villegas Hernández David. No Definido No Definido G. 1 Acdo. Núm. Exp. 210/2025.

BBVA Bancomer, S.A., Institución de Banca Múltiple, Grupo Financiero BBVA Bancomer Actualmente BBVA México, Sociedad Anónima Institución de Banca Múltiple, Grupo Financiero BBVA México vs. Gradesa, S.A. de C.V., Galindo Martínez Joaquín, Navarro Rivera Guillermo y Ng Logística, S.A. de C.V. Ejecutivo Mercantil 1 Acdo. Núm. Exp. 1478/2024.

BBVA México Sa Institución de Banca Múltiple Grupo Financiera BBVA México vs. Arguiello Porras Andrea. Especial Hipotecario Civil 1 Acdo. Núm. Exp. 752/2023.

BBVA México, S.A. Sociedad Anónima Institución de Banca Múltiple, Grupo Financiero BBVA México vs. Panoramica Habitacional y Construcción, S.A. de C.V. y Almacenadora Bracsa, S.A. de C.V. Ejecutivo Mercantil G. 1 Acdo. Núm. Exp. 522/2016.

BBVA México, Sociedad Anónima, Institución de Banca Múltiple, Grupo Financiero BBVA México vs. David Israel Montiel Morales y Verónica Valdivia Cruz. Proced. Convencional Mercantil Mercantil 1 Acdo. Núm. Exp. 1736/2024.

Briq Fund Sapi de C.V. Institución de Financiamiento Colectivo vs. Desarrolladora Extracto S.A. de C.V. y Patiño Bonnemaire Vanessa. Ejecc. de Garantías Otorgadas Mediante Prenda Sin Transmisión de Pos. y Fideicomiso de Garantía (Procedimiento Judicial) Mercantil 1 Acdo. Núm. Exp. 780/2024.

Christlieb Romero Alberto José Guillermo vs. Magdalena Aguirre de Cervera y/otros. Ord. Civ. 1 Acdo. Núm. Exp. 664/1988.

SOLO CONSULTA
SOLO CONSULTA
SOLO CONSULTA

Ci Banco, S.A., Institución de Banca Múltiple como Fiduciario en el Fideicomiso Número F/00430 vs. Arturo Guzmán Espinosa. Proced. Convencional Mercantil Civil 1 Acdo. Núm. Exp. 84/2025.

Cibanco Sa Institución de Banca Múltiple como Fiduciario en el Fideicomiso Número F 00430 vs. Guzmán Espinosa Arturo. Vía de Apremio Civil Acdo. en Cuad. de Amp. 417/2025- I. 2 Acdos. en Amparo. Núm. Exp. 84/2025 Amparo 417/2025 - I Quejoso: Arturo Guzmán Espinosa.

Cibanco, S.A., Institución de Banca Múltiple, en su Carácter de Fiduciario en el Fideicomiso Número F/00430 vs. Óscar Mario Ramírez Rodríguez y María de la Luz Chang Moreno. Especial Hipotecario Civil Acdo. en Cuad. de Amp. 161/2025- III. 2 Acdos. en Amparo. Núm. Exp. 1262/2024 Amparo 161/025 Quejoso: María de la Luz Chang Moreno.

Cibanco, Sociedad Anónima, Institución de Banca Múltiple, en su Carácter de Fiduciario en el Fideicomiso Número F/00430 vs. Rodolfo Daniel de León Ruíz y María de la Luz Carrizales Sánchez. Especial Hipotecario Civil G. 1 Acdo. Núm. Exp. 994/2016.

Cobertura Tecnológica Bekcorattel. Sociedad Anónima de Capital Variable vs. López Chinchilla Delfín. Especial Hipotecario Civil 1 Acdo. Núm. Exp. 524/2019.

Crédito Inmobiliario, S.A. de C.V. Sociedad Financiera de Objeto Múltiple E. N. R. hoy su Cesionario Dessetec Desarrollo de Sistemas S.A. de C.V. vs. María Cruz Alejandra Arreola González. Esp. Hip. G. 1 Acdo. Núm. Exp. 30/2025.

Cruz Romero Issis Itzel vs. Operadora de Hospitales Ángeles, S.A. de C.V. y Enrique Rivero Weber. Ord. Civil 1 Acdo. Núm. Exp. 834/2012.

Elvia Yolanda Bernal Ocampo vs. Ricardo Cedillo Flores y María Angélica Anaya Valdez. Esp. Hip. G. 1 Acdo. Núm. Exp. 446/2011.

Energía Solar y Proyectos de Ingeniería S.A. de C.V. vs. Asesoría y Consultoría Integral Profesional de México S.C. y López Martínez Adrián Javier. Ejecutivo Mercantil G. 1 Acdo. Núm. Exp. 444/2024.

Fernández López José Antonio vs. Grupo Nacional Provincial Sab. Ord. Civil Expdllo. G. 1 Acdo. en Expedientillo. Núm. Exp. 1162/2024 Bis. 1 Expedientillo.

Flores Hernández María del Carmen vs. Banco Obrero Sa y Borbolla Gálvez Rafael y Albores Blanco Yolanda y Director del Registro Público de la Propiedad y de Comercio de la Ciudad de México. Ord. Civil G. 1 Acdo. Núm. Exp. 616/2024.

García Cárdenas Rodolfo su Sucesión vs. García Gutiérrez Irma y García Gutiérrez Guadalupe y García Gutiérrez Ana María y García Gutiérrez Patricia. Ord. Civil 1 Acdo. Núm. Exp. 874/2016.

González López Neyra vs. Grupo Mexicano de Seguros S.A. de C.V. Ord. Civil 1 Acdo. Núm. Exp. 230/2025.

Green Bp México Sociedad de Responsabilidad Limitada de Capital Variable vs. Villalpando Jiménez María Antonieta. Juris. Voluntaria Mercantil 1 Acdo. Núm. Exp. 1678/2024.

Grupo Inmobiliario Evelyn Moreno, Sociedad Anónima de Capital Variable vs. Monge Castro Melesio. Especial Hipotecario Civil 1 Acdo. Núm. Exp. 1292/2008.

Hernández Ramírez Laura vs. De Luna Soto Ros María y Femat Ramírez Ricardo. Controversias de Arrendamiento Civil 1 Acdo. Núm. Exp. 402/2020.

Hernández Robles Santos Alfonso vs. Rosas de Reyes Celia y C Directora de la Dirección General de Regularización Territorial de la Ciudad de México y Titular de la Notaria Pública Número 140 en la Ciudad de México el Lic. Jorge Alfredo Domínguez Martínez y C Director del Registro Público de la Propiedad y del Comercio de la Ciudad de México. Ord. Civil G. 2 Acdos. Núm. Exp. 688/2023.

Herrera Díaz José Luis vs. Castro Reyes Ramón y Director del Registro Público de la Propiedad y de Comercio de la Ciudad de México. Ord. Civil 1 Acdo. Núm. Exp. 736/2024.

Inmobiliaria Garay, S.A. vs. Solís Ramírez Javier y Tercero Llamado a Juic. BBVA Bancomer, S.A., Institución de Banca Múltiple, Grupo Financiero BBVA Bancomer. Ord. Civil 2 Acdos. Núm. Exp. 1630/2024.

Lee Muñoz David César vs. Irene Jurado Cervantes, Enrique Jurado Cervantes, Gerónimo Jurado González y Lotificadora, S.A. Ord. Civil 1 Acdo. Núm. Exp. 108/2025.

Mayo González Genaro su Sucesión vs. Hernández Pomi Ángel Javier. Controversias de Arrendamiento Civil 1 Acdo. Núm. Exp. 942/2024.

Miguel Samuel Trujano Elizalde Ygarcia Rosales María del Carmen vs. Julia Suaste Lugo y Regino Martínez Reyes. Ord. Civil 1 Acdo. Núm. Exp. 32/2025.

Miranda Reyes José Ignacio vs. Lozano Rivas Fernando Raúl. Controversias de Arrendamiento Civil Expedientillo. 1 Acdo. Núm. Exp. 182/2024.

Montijo Huerta Daniel vs. Sánchez de Guerrero Rosa. Ord. Civil 1 Acdo. Núm. Exp. 328/2024.

Muñoz González María Guadalupe vs. Harris Pavón Ricardo Samuel. Controversias de Arrendamiento Civil 1 Acdo. Núm. Exp. 730/2024.

Oportunidades para Emprendedores S.A. P. I. de C.V. Sociedad Financiera de Objeto Múltiple, E. N. R vs. Macías Chiapa Ramón y Ramírez Arce Érika Sandra. Ejecutivo Mercantil 1 Acdo. Núm. Exp. 1240/2019.

Pacheco Mendoza José Joaquín vs. Pacheco Reyna María Elena. Medios Preparatorios Civil G. 1 Acdo. Núm. Exp. 858/2024.

Pérez Salinas y Ramírez Mario Fernando vs. Facicasa, Sociedad Anónima de Capital Variable, Sociedad Financiera de Objeto Múltiple, Entidad No Regulada. Ejecutivo Mercantil 1 Acdo. Núm. Exp. 1698/2024.

Promotora de Hoteles S.A. de C.V. vs. González Heras Susana. Ord. Mercantil Mavb. 1 Acdo. en Expedientillo. Núm. Exp. 778/2024 Expedientillo.

Proyectos Adamantine, Sociedad Anónima de Capital Variable, Sociedad Financiera de Objeto Múltiple, Entidad No Regulada vs. Miguel Antonio Sierra Galindo. Esp. Hip. 1 Acdo. Núm. Exp. 424/2025.

Ruíz Espitia Jorge su Sucesión vs. González Castillo Félix. Ejecutivo Mercantil 1 Acdo. Núm. Exp. 170/2024.

Salgado Dealmonte Carlos vs. Durán Flores Blanca Estela y Leyte Martínez Juan Antonio y C Director del Registro Público de la Propiedad y del Comercio de la Ciudad de México. Ord. Civil 1 Acdo. Núm. Exp. 1108/2023.

Sanabria Caballero René Iván vs. Josefina Quezada García, También Conocida Con Los Nombres de Josefina Quezada García de Sanabria, Josefina Quezada de Sanabria, Josefina Quezada de Zanabria, Josefina Quesada García, Zanabria Josefina Quezada De, Sanabria Josefina Quezada De, Así como Sanabria Josefina Quezada García de y Juan Sanabria Basurto. Ord. Civil 1 Acdo. Núm. Exp. 180/2025.

Sánchez y López S.A. de C.V. vs. Laniado Roza y Sevilla Serur Isaac. Controversias de Arrendamiento Civil G. 1 Acdo. Núm. Exp. 1194/2024.

Smart Lending Spv Sociedad Anónima Promotora de Inversión de Capital Variable Sociedad Financiera de Objeto Múltiple Entidad No Regulada vs. Curto Wilde Gerardo Augusto. Especial Hipotecario Civil 2 Acdos. Núm. Exp. 646/2021.

Telecomunicaciones Modernas y Servicios Avanzados, S.A. de C.V. Proced. Convencional Mercantil Mercantil 1 Acdo. en Expedientillo. Núm. Exp. 152/2020 Concurso Mercantil 31/2022.

Toyota Financial Services México S.A. de C.V. vs. Paz Hernández Carlos Martín y López Rodríguez Luz del Carmen. Ejecutivo Mercantil G. 1 Acdo. Núm. Exp. 860/2023.

Weiss Schifman Nisen y Garlatti Weiss Walter Emilio vs. Valfin Unión de Crédito S.A. de C.V. Ejecutivo Mercantil 1 Acdo. Núm. Exp. 1204/2023.

MAL PUBLICADOS

Gómez Pérez Sergio vs. María Oropeza Bermea. Ord. Civil mal Publ. del 4 de Abril del 2025. 1 Acdo. Núm. Exp. 334/2016.

HSBC México, S.A., Institución de Banca Múltiple, Grupo Financiero HSBC División Fiduciaria, en su Carácter de Fiduciario en el Fideicomiso Número F/234036 vs. Fidelino Chan Pech. Especial Hipotecario Civil Acdo. mal Publ. del 03 de Abril del 2025 en Cuad. de Amp. 757/2024- Iii- B- Ppal. 1 Acdo. en Amparo. Núm. Exp. 1722/2024 757/2024- Iii- B- Inc.

AUDIENCIA

Asesoría y Consultoría de Perforaciones de México S.A. de C.V. vs. Iberia Renovables México Sapi de C.V. Aud. Incidental G Ejecutivo Civil. 1 Audiencia. Núm. Exp. 158/2021.

Mañón Vázquez René vs. Seguros Banorte S.A. de C.V. Grupo Financiero Banorte. Aud. Ord. Civil. 1 Audiencia. Núm. Exp. 330/2023.

Rocha Mata su Sucesión Ricardo vs. Zárate Téllez José Ángel y Lledias Estrada Minerva. Aud. Controversias de Arrendamiento Civil. 1 Audiencia. Núm. Exp. 324/2023.

SENTENCIA INTERLOCUTORIA

SOLO CONSULTA
SOLO CONSULTA
SOLO CONSULTA

Javier Gerardo Hernández Santiago vs. Víctor Elizalde Orozco. Ejecutivo Mercantil Sent. Interl. 1 Núm. Exp. 572/2023

EL SECRETARIO DE ACUERDOS
LIC. SALVADOR COVARRUBIAS TORO

CUADRAGÉSIMO QUINTO DE LO CIVIL

SECRETARÍA "A"
ACUERDOS DEL 7 DE ABRIL DEL 2025

Aguilar González Kevin Eduardo y Morales Ortiz y Jaquelíne vs. Seguros Inbursa, S.A., Grupo Financiero Inbursa. Ord. Civil 1 Acdo. Núm. Exp. 49/2024 Tomo II.

Aguilar Soto, Alfredo y Medina Alcantar Filiberto y Sosa Brena y Esteban Florencio vs. Sauz Ángeles Fidel y Lee García y Alberto. Ord. Civil 1 Acdo. en Expedientillo. Núm. Exp. 841/2023.

Analeydi Arce López antes Sociedad Hipotecaria Federal, S.N.C., Institución de Banca de Desarrollo en su Carácter de Fiduciario Sustituto en el Fondo de Operación y Financiamiento Bancario a la Vivienda (Fovi) vs. López Valenzuela Juan Carlos y Quiñones Cervantes y Luz Cristina. Especial Hipotecario Civil 1 Acdo. Núm. Exp. 1329/2018.

Arrendadora Actinver, S.A. de C.V. vs. Servicios Profesionales Ecológicos, S.A. de C.V., y Yunes Ancona Merit Jezabel de Jesús y Lozano Castellanos y Guillermo Arturo. Especial Mercantil Mercantil Cierre Tomo I. 1 Acdo. Núm. Exp. 919/2019.

Arrendadora Actinver, S.A. de C.V. vs. Servicios Profesionales Ecológicos, S.A. de C.V., y Yunes Ancona Merit Jezabel de Jesús y Lozano Castellanos y Guillermo Arturo. Especial Mercantil Mercantil 2 Acdos. Núm. Exp. 919/2019 Tomo II.

Aseguradora Insurgentes, S.A. de C.V. vs. Servicios Electromecánicos y Construcción Qumart, S.A. de C.V. Especial de Fianzas Mercantil 1 Acdo. Núm. Exp. 275/2024.

Banco Finterra, Sociedad Anónima, Institución de Banca Múltiple vs. Godínez Amézcua También Conocida como Alicia Godínez Amézcua de Medel Alicia. Especial Hipotecario Civil 2 Acdos. Núm. Exp. 371/2025.

Banco Inbursa, Sociedad Anónima, Institución de Banca Múltiple, Grupo Financiero Inbursa vs. Valdés López César Augusto. Especial Hipotecario Civil 1 Acdo. Núm. Exp. 1191/2022.

Banco Invex, S.A., Institución de Banca Múltiple, Invex Grupo Financiero en su Calidad de Fiduciario del Fideicomiso de Administración Con Actividades Empresariales Identificado Con el Número F/3798 vs. Mapfre Fianzas, S.A. Especial de Fianzas Mercantil 1 Acdo. Núm. Exp. 147/2025.

Banco Santander México, S.A., Institución de Banca Múltiple, Grupo Financiero Santander México vs. Xoxo de México, S.A. de C.V. y Gindi Hanono y Elías. Ejecutivo Mercantil 1 Acdo. Núm. Exp. 259/2018 Bis. 1 Tomo II.

Bautista Huerta José Arturo vs. Sánchez Gómez Roberto y y Fideicomiso para la Construcción y Operación de la Central de Abasto de la Ciudad de México Representado por la Fiduciaria Banco Santander México, S.A., Fid/220991 del Coordinador General Central de Abasto de la Ciudad de México y de la Dirección Jurídica de la Central de Abasto de la Ciudad de México. Ord. Civil 1 Acdo. Núm. Exp. 873/2019 Bis. 1 Tomo II.

Béjarano Alfonso Ernestina vs. Eun Sik Yun y Zhuo y Haojie. Controversias de Arrendamiento Civil 1 Acdo. Núm. Exp. 1091/2023.

Boehringer Quintero María Frida vs. Nueva Walmart de México, S. de R. L. de C.V. ; y Fashion Depot, S.A. de C.V. y e Ib Enterprises, S.A. de C.V. Ord. Civil 1 Acdo. Núm. Exp. 903/2024 Tomo II.

Calderón Raya María del Consuelo vs. Director del Archivo General de Notarias, y Director del Registro Público de la Propiedad y del Comercio de la Ciudad de México, y de Angoitia Becerra, Titular de la Notaria 109 de la Ciudad de México Licenciado Luis y Moreno Calvilllo Vda. de Mercado y Celia. Ord. Civil 1 Acdo. Núm. Exp. 93/2021.

Calvillo Zamudio Rosa María vs. Pérez Ramírez Iván. Ord. Civil 1 Acdo. Núm. Exp. 371/2022 Tomo II.

Carlos Alfonso Sánchez de la Barquera Barrera antes Banco Nacional de México, S.A., Integrante del Grupo Financiero Banamex vs. Ayala Piña Pedro y Sambrano Contreras y Liliana. Especial Hipotecario Civil 1 Acdo. Núm. Exp. 405/2010 Tomo II.

Carmona Muñoz Abogados, S. C vs. Aerovías de México, S.A. de C.V. Ord. Civil 1 Acdo. Núm. Exp. 2039/2024 Tomo II.

Chernitzky Martínez Efraín vs. Arguelles Hernández Rosa María. Ejecutivo Mercantil 2 Acdos. Núm. Exp. 637/2023.

Ckd Activos 11, Sociedad Anónima, Promotora de Inversión de Capital Variable vs. Aguilar Angus Gaudencio. Especial Hipotecario Civil 1 Acdo. Núm. Exp. 655/2021 Tomo II.

Comercializadora e Inmobiliaria Jhaspa, S.A. de C.V. vs. Industrializadora Nueces y Piñones de Hidalgo, S.A. de C.V. y Yáñez Díaz y Rogelio. Controversias de Arrendamiento Civil 2 Acdos. Núm. Exp. 987/2016 Bis. 1 Tomo II.

Consorcio Ushiha, S.A. de C.V. vs. Ingeniería, Tecnología y Desarrollo Industria Inteligente, S.A. de C.V. Ejecutivo Mercantil 3 Acdos. Núm. Exp. 713/2020 Tomo III.

Coquis Canseco Armando vs. Leonel Gonzalo Coquis Acosta, su Sucesión, También Conocido como Leonel Gonzalo Coquis y Acosta y/o Leonel Coquis; y Canseco y Morales Sucesión de María Judith y y C. Director del Registro Público de la Propiedad y del Comercio de la Ciudad de México. Ord. Civil 1 Acdo. Núm. Exp. 1123/2024.

Corporativo Zendere I, Sociedad Anónima Promotora de Inversión de Capital Variable vs. Luna Hernández Lino y de Gybes Coria y Blanca Isabel. Especial Hipotecario Civil 1 Acdo. Núm. Exp. 1961/2024.

Dávila López Yancidara Margarita vs. Inmobiliaria Rogonal, S.A. de C.V. Ord. Civil 1 Acdo. Núm. Exp. 555/2015.

Decarome, Sociedad Anónima Promotora de Inversión de Capital Variable vs. Berumen Algodón, S.A. de C.V., y Berumen Gutiérrez Roberto y Rodríguez García y Margarita. Ejecutivo Mercantil 1 Acdo. Núm. Exp. 675/2022.

Díaz López Óscar Uriel y López Miranda Hirma Gelacia y Díaz Soto Julio vs. Seguros Banorte S.A. de C.V. Grupo Financiero Banorte. Ord. Civil 3 Acdos. Núm. Exp. 813/2024.

Durán Beltrán Sergio Javier vs. Oviedo Roldán Maribel y Guadarrama Palafox y Leticia. Ord. Civil 1 Acdo. Núm. Exp. 185/2025.

Equilibrium 360, Sociedad Anónima de Capital Variable vs. Olivera Melo, Enrique y Dayan Cohen, Allan y Sutton Cherem, Isaac y Masri Abadí, Jaime y Saade Dayan, Abraham y Saba Zaga, David y Cohen Shakalu Isaac y de la Rosa Ávila y Lilia Guadalupe. Ejecutivo Mercantil 1 Acdo. Núm. Exp. 147/2023 Tomo II.

Espinosa Caridad Isabel vs. De la Garza Ramón Martha Lilí. Ord. Civil 1 Acdo. Núm. Exp. 55/2024.

Farezco I, S. de R. L. de C.V. vs. Berman Laboratorios, S.A. de C.V. ; y Vázquez Hernández; Román y Torres Treviño de Vázquez; María Francisca Magdalena y Vázquez Torres; Miguel Ángel y Vázquez Torres Martha Laura y Vázquez Torres y Graciela Astrid. Especial Hipotecario Civil 1 Acdo. en Expedientillo. Núm. Exp. 1297/2018.

Financiera Cualli, S.A. P. I. de C.V., Sofom, Enr vs. Productos y Servicios Khundar, S.A. de C.V. y Montiel Ortiz y Ashanty Yanara. Vía de Apremio Civil 1 Acdo. Núm. Exp. 1525/2024.

García González Jorge Andrés vs. Navarro Ascención María del Carmen. Especial Hipotecario Civil 2 Acdos. Núm. Exp. 1833/2024.

García Lugo José Alan vs. Carranza Vargas Blanca Yanet. Oral Civil 1 Acdo. Núm. Exp. 575/2019.

González Cárdenas José Antonio vs. González Bautista, Antonio Aarón y Lic. Carlos Correa Rojo Titular de la Notaria 232 de la Ciudad de México y y C. Director del Registro Público de la Propiedad y del Comercio de la Ciudad de México. Ord. Civil 1 Acdo. Núm. Exp. 1483/2024.

Guaglione Trematerra Elizabeth vs. González de la Parra, su Sucesión, María y Paz Herrera Alfonso y y C. Director del Registro Público de la Propiedad y de Comercio de la Ciudad de México. Ord. Civil 1 Acdo. Núm. Exp. 37/2020.

Guaida Juan, Ricardo y Guaida Juan, Roberto y Guaida Juan Marta y Guaida Juan y Violeta vs. Aguirre Olvera Silvia. Ord. Civil 1 Acdo. Núm. Exp. 1095/2024.

Gutiérrez Arellano, su Sucesión Gerardo Marcelo vs. Jiménez Aguilar, su Sucesión Sergio. Ejecutivo Mercantil 1 Acdo. en Tercería. Núm. Exp. 207/2009 Promovida por Francisca de la Cruz de la Cruz.

Gutiérrez Arellano, su Sucesión Gerardo Marcelo vs. Jiménez Aguilar, su Sucesión Sergio. Ejecutivo Mercantil 3 Acdos. Núm. Exp. 207/2009 Tomo II.

Harari Misri Betina vs. Alfaro Alfaro Jaime Arturo. Ord. Civil 1 Acdo. Núm. Exp. 759/2024.

Hernández Rodríguez Iván vs. Hernández Rodríguez Juan Carlos. Ejecutivo Civil 2 Acdos. Núm. Exp. 1697/2024.

SOLO CONSULTA
SOLO CONSULTA
SOLO CONSULTA

Hipotecaria Nacional, S.A. de C.V., Sociedad Financiera de Objeto Limitado, Grupo Financiero BBVA Bancomer hoy BBVA México, S.A., Institución de Banca Múltiple, Grupo Financiero BBVA México vs. Navarro Palacios Time Mient y Durán Montoya y Héctor Iván. Especial Hipotecario Civil 2 Acdos. Núm. Exp. 383/2025 Tomo II.

Hipotecaria Nacional, S.A. de C.V., Sociedad Financiera de Objeto Limitado, Grupo Financiero BBVA Bancomer hoy BBVA México, S.A., Institución de Banca Múltiple, Grupo Financiero BBVA México vs. Navarro Palacios Time Mient y Durán Montoya y Héctor Iván. Especial Hipotecario Civil Cierre Tomo I. 1 Acdo. Núm. Exp. 383/2025.

HSBC México, S.A., Institución de Banca Múltiple, Grupo Financiero HSBC vs. Herrera García Jaime y López Ruíz Leticia. Vía de Apremio Civil 1 Acdo. Núm. Exp. 199/2024.

HSBC México, S.A., Institución de Banca Múltiple, Grupo Financiero HSBC vs. Ríos Rivas Karen Marlen y Sandoval Gómez y Daniel. Especial Hipotecario Civil 1 Acdo. Núm. Exp. 1239/2024.

Instituto de Seguridad y Servicios Sociales de Los Trabajadores del Estado a Través de su Fondo de la Vivienda (Fovissste) vs. Gómez Montalvo David Salatiel. Especial Hipotecario Civil 1 Acdo. Núm. Exp. 2053/2024.

Instituto de Seguridad y Servicios Sociales de Los Trabajadores del Estado a Través de su Fondo de la Vivienda (Fovissste) vs. Gómez Tagle Paz Calvo. Especial Hipotecario Civil 1 Acdo. Núm. Exp. 1261/2024.

Instituto del Fondo Nacional de la Vivienda para los Trabajadores vs. Castillo García Edgar Jovvani y Reyes Alcocer y Silvia Daniela. Especial Hipotecario Civil 1 Acdo. Núm. Exp. 1387/2024.

Inumex, S.A. de C.V. vs. Ggridigem, S. de R. L. de C.V. Controversias de Arrendamiento Civil 1 Acdo. en Seccion_De_Ejecución. Núm. Exp. 887/2023.

Leaders Working, S.A. de C.V. vs. Ssaio Logistics, S.A. de C.V. ; y Samaniego Valera, Rebeca y Jiménez Ruano Omar Arturo y y Ssaio Solutions, S.A. de C.V. Ejecutivo Mercantil 4 Acdos. Núm. Exp. 1605/2024 Tomo V.

Lona Valenzuela, su Sucesión Enrique vs. Haces Lago Martha Alejandra y Haces Barba y Pedro. Ord. Civil 2 Acdos. Núm. Exp. 1675/2024.

Magallanes Figueroa Pedro Lorenzo vs. Gómez Tostado Alan Enedino. Controversias de Arrendamiento Civil 1 Acdo. Núm. Exp. 427/2024.

Martínez Ortega Manuel y de Jesús Daniel y Verónica vs. Seguros Afirme, S.A. de C.V., Afirme Grupo Financiero. Ord. Civil 1 Acdo. Núm. Exp. 517/2024 Tomo II.

Martínez Ramírez, Amado Gerardo y Balderas Heredia, Manuel Ángel y Chávez López, Lourdes Margarita y Martínez Hernández, Ricarda y Torres Cortés María Perfecta Fidela y Chávez Martínez y Ricardo vs. Morales y Morales Ninfa y y C. Director del Registro Público de la Propiedad y de Comercio de la Ciudad de México. Ord. Civil 1 Acdo. Núm. Exp. 3/2025.

Micaela Vargas También Conocida como Micaela Vargas Vallejo, su Sucesión vs. Torillo Vargas, Mario Alejandro y Casiano Márquez, Luisa Alejandra y Torillo Casiano María del Carmen Socorro y Torillo Casiano y Mario Alberto. Ord. Civil 1 Acdo. en Expedientillo. Núm. Exp. 465/2015 Expedientillo.

Miranda Sánchez Elvira vs. Lilia Domínguez a Quien También Se Le Conoce Con el Nombre de Lilia Domínguez Vallejo. Ejecutivo Mercantil 1 Acdo. Núm. Exp. 647/2023.

Navarro Millán Ricardo vs. Valdez Molina Rafael y Otro. Especial Hipotecario Civil 1 Acdo. en Expedientillo. Núm. Exp. 1543/2024 Expedientillo.

Navarro Rosales Elsa Lizbeth vs. Espinoza Vilchis Cristhian Emanuel. Controversias de Arrendamiento Civil 1 Acdo. Núm. Exp. 947/2024.

Noval Nicolau Ovidio vs. Noval Aguilar Mauricio José y Noval Aguilar y Ovidio. Ord. Civil 1 Acdo. Núm. Exp. 2021/2024 Tomo III.

Nr Finance México, S.A. de C.V. vs. García Parra Jonathan. Ejecutivo Mercantil 1 Acdo. en Expedientillo. Núm. Exp. 653/2024 Expedientillo.

Osornio Alejandre Celina vs. Alejandre Solís Alicia y y C. Director del Registro Público de la Propiedad y del Comercio de la Ciudad de México. Ord. Civil 1 Acdo. Núm. Exp. 865/2024.

Puente Montano Judith y Méndez Flores y Víctor Manuel vs. Seguros Afirme, S.A. de C.V., Afirme Grupo Financiero. Ord. Civil 1 Acdo. Núm. Exp. 479/2023 Tomo II.

Puente Montano Judith y Méndez Flores y Víctor Manuel vs. Seguros Afirme, S.A. de C.V., Afirme Grupo Financiero. Ord. Civil 1 Acdo. en Amparo. Núm. Exp. 479/2023 Bis. 1 1174/2024.

Quintero Guillén Luis Alberto vs. Lucido Partida Martha Patricia. Controversias de Arrendamiento Civil 1 Acdo. Núm. Exp. 687/2023.

Ramírez Guadarrama Mónica Gisela vs. Jiménez O´Farril Durán Alfonso José. Controversias de Arrendamiento Civil 1 Acdo. Núm. Exp. 2089/2024 Tomo II.

Rasgado Vallejo Armando vs. García Hernández; Emma y Morales García; Ángel y C. Director del Instituto de Vivienda de la Ciudad de Mexico; y C. Director del Registro Público de la Propiedad y del Comercio de la Ciudad de México y Centeno Ramos y Juan. Ord. Civil 1 Acdo. Núm. Exp. 259/2025.

Rayón Luna, su Sucesión Concepción y y Francisco Mercedes Retureta Romero También Conocido como Francisco Retureta Romero y/o Francisco Retureta vs. Retureta Rayón Norma Leticia. Oral Civil 1 Acdo. Núm. Exp. 297/2019 Tomo II.

Reyes Ávila Luis Alfonso y Quiroz de Reyes y María Ana Magdalena vs. Francisco Ferro Leopoldo y Ogazon Neri y María. Controversias de Arrendamiento Civil 1 Acdo. Núm. Exp. 965/2024.

Reynoso Santos Rosalía vs. Hernández Barrios Sergio y Arredondo Martínez y Leticia. Controversias de Arrendamiento Civil 1 Acdo. Núm. Exp. 449/2019.

Rincón Esparza Joel vs. Rincón Martínez Karla. Ord. Civil 2 Acdos. en Amparo. Núm. Exp. 811/2017 Bis. 3 279/2024- IV.

Rivera Alfaro Luis vs. Opencap de México, Sociedad Anónima Promotora de Inversión de Capital Variable, Sociedad Financiera de Objeto Múltiple, Entidad No Regulada hoy Opencap Holding, Sociedad Anónima Promotora de Inversión de Capital Variable, Sociedad Financiera de Objeto Múltiple, Entidad No Regulada. Ejecutivo Mercantil 1 Acdo. en Amparo. Núm. Exp. 1277/2019 Bis. 2 1045/2024- II.

Rivera Neri Georgina vs. Ramírez García Frania Elizabeth. Ord. Civil 1 Acdo. Núm. Exp. 9/2025.

Rivero Luna José Martín vs. Pérez Hernández Víctor Manuel. Controversias de Arrendamiento Civil 1 Acdo. Núm. Exp. 459/2013 Bis. 1 Tomo II.

Sánchez Arango Reyna Norma vs. Silva Ramos Hugo. Ord. Civil 1 Acdo. Núm. Exp. 81/2021.

Sánchez Villajuana José Ernesto vs. Divetse, S.A. de C.V., y Valdovinos Correa Huber y Valdovinos Izazaga y Huber. Ord. Mercantil 1 Acdo. Núm. Exp. 123/2019 Tomo II.

Secreto. Controversias de Arrendamiento Civil 1 Acdo. Núm. Exp. 1097/2024.

Secreto. Ejecutivo Mercantil 1 Acdo. Núm. Exp. 1181/2023.

Secreto. Ejecutivo Mercantil 1 Acdo. Núm. Exp. 1319/2023.

Secreto. Ejecutivo Mercantil 1 Acdo. Núm. Exp. 2147/2024.

Secreto. Ejecutivo Mercantil 1 Acdo. Núm. Exp. 291/2024.

Secreto. Ejecutivo Mercantil 1 Acdo. Núm. Exp. 333/2025.

Segura Barraza, su Sucesión Ángela y Morales Segura, su Sucesión y María de Los Ángeles vs. Jiménez Tapia, Juana Florentina y Alconedo Jiménez, Rocío del Carmen y Flores Sámano, Carmen y Leyva, Amador y Valencia Héctor y Yépez Maldonado Ricardo y Miranda Moreno Martha y Miranda Moreno Benito Ángel y Aldana Miranda y Martha Lucía. Ord. Civil 4 Acdos. Núm. Exp. 1285/2018 Bis. 3 Tomo III.

Sepúlveda García Moreno Luis Fernando vs. Flores González, Emmanuel Armando y Luque Hernández, Alejandro y Vázquez Apodaca, Raquel y y Operadora de Hospitales Ángeles, S.A. de C.V. Ord. Civil 1 Acdo. Núm. Exp. 793/2021 Tomo IV.

Servicios Especializados de Limpieza y Calidad, S.A. de C.V. vs. González González Margarita y Fernández Sánchez y Mario. Ejecutivo Mercantil 1 Acdo. Núm. Exp. 275/2000 Bis. 1 Tomo II.

Socafi, S.A. de C.V. vs. Limón Hernández Bartolomé Martín. Ejecutivo Mercantil 1 Acdo. Núm. Exp. 775/2023.

Sociedad Empresarial R. F. I. N., Sociedad Anónima de Capital Variable, Sociedad Financiera de Objeto Múltiple, Entidad No Regulada antes Banco Inbursa, S.A. vs. Rodríguez Cacho, Raúl y Rodríguez Cacho, Javier y López García Zepeda, María Guadalupe y Rosette Muñoz Francisco Javier y Blasquez y Rodríguez y Carlos Adolfo. Especial Hipotecario Civil 1 Acdo. Núm. Exp. 99/2011 Bis. 3 Tomo IV.

SOLO CONSULTA
SOLO CONSULTA
SOLO CONSULTA

Sociedad Hipotecaria Federal, Sociedad Nacional de Crédito (S.N.C.), Institución de Banca de Desarrollo en su Carácter de Fiduciario Sustituto de Fondo de Operación y Financiamiento Bancario a la Vivienda (Fovi) vs. Bolaños Flores Guillermina. Especial Hipotecario Civil 1 Acdo. Núm. Exp. 1211/2012.

Syngenta Agro, S.A. de C.V. vs. Angulo Salgueiro Aarón. Proced. Convencional Mercantil Civil 1 Acdo. en Amparo. Núm. Exp. 397/2018 707/2022- Vii- B.

Techmakro, S.A. de C.V. vs. Taltalim y Rizos de México, S. C. y Serur Liht y Rebeca. Controversias de Arrendamiento Civil 1 Acdo. Núm. Exp. 1135/2022 Tomo Ii.

Tello Fernández José Rafael vs. Tello Fernández Juan Pablo. Ord. Civil 1 Acdo. Núm. Exp. 1069/2024.

Varela Michel Gerardo vs. Reséndiz Ramírez Mónica Guadalupe y Reséndiz Ramírez y Sergio. Ejecutivo Mercantil 1 Acdo. en Expedientillo. Núm. Exp. 81/2004.

Vázquez Morales Cristo vs. Grupo Mexicano de Seguros S.A. de C.V. Ord. Civil 1 Acdo. Núm. Exp. 719/2024 Tomo Ii.

AUDIENCIA

HSBC México, Sociedad Anónima, Institución de Banca Múltiple, Grupo Financiero HSBC División Fiduciaria como Fiduciario del Fideicomiso Irrevocable de Administración y Garantía Identificado Con el Número F/262757 vs. Garrido Juan Roselia. Aud. Incidental Especial Hipotecario Civil. 1 Audiencia. Núm. Exp. 1395/2024.

LA SECRETARIA DE ACUERDOS
LIC. ARELI GUADALUPE ROJAS RAMÍREZ

SECRETARÍA "B"
ACUERDOS DEL 7 DE ABRIL DEL 2025

Administradora Fome 1, Sociedad de Responsabilidad Limitada de Capital Variable vs. Cárdenas Espinosa Angelina y García Sandoval y Miguel Ángel. Especial Hipotecario Civil 1 Acdo. en Expedientillo. Núm. Exp. 226/2020.

Al Akabani Al Akabani Ibrahim vs. Enrique Schmidt Wilderich María Hermann También Conocido como Wilderich Schmidt Tophoff. Ord. Civil 2 Acdos. Núm. Exp. 534/2021.

Autofinanciamiento México, S.A. de C.V. vs. Padilla Vallejo Juan Manuel y Nieto Vallejo y Bárbara Margarita. Especial Hipotecario Civil 1 Acdo. Núm. Exp. 646/2013 Tomo Ii.

Banco Actinver, Sociedad Anónima, Institución de Banca Múltiple, Grupo Financiero Actinver como Fiduciario en el Fideicomiso Irrevocable 1401 vs. Vite Asistencia, S.A. S. de C.V. ; y Carrillo Amparan Jaime Ignacio y Sánchez Hernández y Tomasa Teresa. Controversias de Arrendamiento Civil 1 Acdo. Núm. Exp. 1440/2024.

Banco Mercantil del Norte, S.A., Institución de Banca Múltiple, Grupo Financiero Banorte vs. Ruíz Morán Marcos Amado. Especial Hipotecario Civil 1 Acdo. Núm. Exp. 920/2019.

Banco Mercantil del Norte, Sociedad Anónima, Institución de Banca Múltiple, Grupo Financiero Banorte antes Hipotecaria Nacional, S.A. de C.V., Sociedad Financiera de Objeto Múltiple, Entidad Regulada, Grupo Financiero BBVA Bancomer vs. Castellanos González Juan Francisco. Especial Hipotecario Civil 1 Acdo. Núm. Exp. 544/2010.

Banco Nacional de Comercio Exterior, S.N.C., Institución de Banca de Desarrollo vs. Novelo Pineda Eduardo. Especial Hipotecario Civil 1 Acdo. Núm. Exp. 1298/2024.

Banco Nacional de México, S.A., Integrante del Grupo Financiero Banamex vs. Schekaiban Tohme Alfredo. Especial Hipotecario Civil 1 Acdo. en Amparo. Núm. Exp. 86/2025 Bis. 1 369/2025- Iv.

Banco Santander (México), S.A., Institución de Banca Múltiple, Grupo Financiero Santander México vs. López Vargas María de la Luz. Ejecutivo Mercantil 2 Acdos. Núm. Exp. 986/2018 Tomo Ii.

Banco Santander (México), S.A., Institución de Banca Múltiple, Grupo Financiero Santander México vs. Ourfali Farca Linda y Ríos Ramírez y Carlos. Especial Hipotecario Civil 2 Acdos. en Expedientillo. Núm. Exp. 674/2015.

BBVA Bancomer, S.A., Institución de Banca Múltiple, Grupo Financiero BBVA Bancomer vs. Productores la Gloria, S. P. R. de R. S. Especial Hipotecario Civil 1 Acdo. Núm. Exp. 256/2025.

Becerril Zamaniego Ramón vs. Becerril Samaniego Rosalinda. Ord. Civil 1 Acdo. Núm. Exp. 296/2019 Tomo Ii.

Ci Banco, S.A., Institución de Banca Múltiple vs. Moreno Santiago Marcelino. Especial Hipotecario Civil 1 Acdo. Núm. Exp. 782/2024.

Cibanco, Sociedad Anónima, Institución de Banca Múltiple, en su Carácter de Fiduciario en el Fideicomiso F/00430 antes The Bank Of New York Mellon, S.A., Institución de Banca Múltiple vs. Alva Ocaña José Salvador. Especial Hipotecario Civil 2 Acdos. Núm. Exp. 414/2010.

Ckd Activos 8, Sociedad Anónima Promotora de Inversión de Capital Variable, antes Banco Invex, Sociedad Anónima, Institución de Banca Múltiple, Invex Grupo Financiero en su Carácter de Fiduciario del Fideicomiso Irrevocable de Garantía Identificado Con el Número 699, por Conducto de Banco Inmobiliario Mexicano, S.A., Institución de Banca Múltiple vs. Vallez Espero Franquis Hipólito y Leyva Cazares y Laura Iveth. Especial Hipotecario Civil 1 Acdo. Núm. Exp. 388/2018.

Cortés Cervantes Rosa María vs. Cortés Ledezma Miguel. Ord. Civil 1 Acdo. en Expedientillo. Núm. Exp. 1080/2022 Expedientillo.

Crcmx, Sociedad Anónima de Capital Variable, Sociedad Financiera de Objeto Múltiple, Entidad No Regulada antes Scotiabank Inverlat, S.A., Institución de Banca Múltiple, Grupo Financiero Scotiabank Inverlat vs. Cuaya Coyotl Lázaro. Especial Hipotecario Civil 1 Acdo. Núm. Exp. 4/2016 Tomo Ii.

De la Torre Balmaceda Arath y Peña Chacón y Susy- Lu vs. Grupo Editorial Notmusa, Sociedad Anónima de Capital Variable; y Notmusa, Sociedad Anónima de Capital Variable y y Ofem Media Group, Sociedad Anónima de Capital Variable. Ord. Civil 1 Acdo. Núm. Exp. 854/2024.

Díaz Domínguez Santos vs. Díaz Franco Alfonso. Controversias de Arrendamiento Civil 1 Acdo. Núm. Exp. 1642/2024.

Fernández Contreras Luis vs. Gutiérrez Cabrera Óscar. Ejecutivo Mercantil 1 Acdo. Núm. Exp. 1690/2024.

Fernández Ramírez Ángel Gustavo vs. Orozco Martínez Mario Enrique y y C. Director del Registro Público de la Propiedad y de Comercio del Distrito Federal hoy Ciudad de México. Ord. Civil 1 Acdo. Núm. Exp. 770/2014 Tomo Ii.

Gallardo Benvenutti Otilia Beridiana vs. Peralta de Saracho Aurora Amira. Ord. Civil 1 Acdo. Núm. Exp. 722/2021.

García Gómez Felipe de Jesús vs. Querol Téllez Norma Patricia y Carranza Villascan y Aracely. Controversias de Arrendamiento Civil 1 Acdo. Núm. Exp. 936/2024.

Gastrorumen, S.A. de C.V. vs. Muñoz Jiménez Alma Verónica. Ejecutivo Mercantil 1 Acdo. Núm. Exp. 38/2023.

Godínez Sáinz Humberto vs. Alcántara Santos Sebastián y Lugo Salgado y Raúl Eduardo. Ejecutivo Mercantil 1 Acdo. Núm. Exp. 1300/2023.

Gómez Morán Berenice vs. Fiscalia Especializada para la Investigación Persecución de Los Delitos en Materia de Desaparición Forzada de Personas, Desaparición Cometida por Particulares y Busqueda de Personas Desaparecidas y y Fiscal General de Justicia de la Ciudad de Mexico: Ulises Lara López. Ord. Civil Acuerdo. 1 Acdo. Núm. Exp. 2364/2024.

Hernández Hernández Olga Edith y Leyva Jacinto y Alfredo vs. Qualitas Compañía de Seguros, S.A. de C.V. Ord. Civil 1 Acdo. Núm. Exp. 1462/2024.

HSBC México, S.A., Institución de Banca Múltiple, Grupo Financiero HSBC, División Fiduciaria en su Carácter de Fiduciario del Fideicomiso Irrevocable Identificado Con el Número F/233595 vs. Oliva Pacheco María de la Luz y Barajas Díaz y José Javier. Especial Hipotecario Civil 1 Acdo. Núm. Exp. 220/2025.

Instituto de Seguridad y Servicios Sociales de Los Trabajadores del Estado a Través de su Fondo de la Vivienda (Fovissste) vs. Espinoza Pérez Pedro de Jesús. Especial Hipotecario Civil 1 Acdo. en Expedientillo. Núm. Exp. 640/2023 Bis. 1.

Ireowo, S.A. de C.V. vs. Bucio Cruz Miguel y de Anda Tello y Javier Alberto. Controversias de Arrendamiento Civil 1 Acdo. Núm. Exp. 878/2021.

Jiménez Gómez Gabriela Monserrat vs. Ríos Carmona, Conrado y Romano Bribiesca Teodoro y y C. Director del Registro Público de la Propiedad y del Comercio de la Ciudad de México. Ord. Civil 1 Acdo. Núm. Exp. 1138/2024.

José Luis Santos Lara antes Scrap Ii, S. de R. L. de C.V. antes Instituto del Fondo Nacional de la Vivienda para los Trabajadores vs. León Olvera Carlos Felipe. Ord. Civil 1 Acdo. Núm. Exp. 476/2004.

SOLO CONSULTA
SOLO CONSULTA
SOLO CONSULTA

Laurent Pavón María Guadalupe de Jesús vs. Gabriela Patricia Laurent Pavón, por Conducto de su Apoderada Gloria del Carmen Lurent Pavon; y Laurent Pavón Gloria del Caremen y Laurent Pavón y Angélica Josefina. Ord. Civil 1 Acdo. Núm. Exp. 294/2025.

Leal Márquez José Luis vs. Grupo Mexicano de Seguros, S.A. de C.V. Ord. Civil 1 Acdo. Núm. Exp. 1010/2024.

Lgf Occidente, Sociedad Anónima de Capital Variable, Sociedad Financiera de Objeto Múltiple, Entidad No Regulada vs. Escobar Acuña Juan Carlos. Proced. Judicial de Ejecc. de Gatantía Otorgada Mediante Prenda Sin Transmisión de Pos. Mercantil 1 Acdo. Núm. Exp. 626/2024.

López Godoy Adriana Luz María vs. López Godoy Humberto. Ord. Civil 1 Acdo. Núm. Exp. 1042/2016 Tomo II.

Marshall Tikalova Rubén José y Tikalova Jozova su Sucesión y Jana vs. Ramírez Suárez Olivia y y Gecyd, S.A. de C.V. Controversias de Arrendamiento Civil 2 Acdos. Núm. Exp. 520/2024.

Méndez Mota, su Sucesión Bibiana vs. Hernández Mejía Alfredo. Ord. Civil 4 Acdos. en Amparo. Núm. Exp. 350/2008 Bis. 2 482/2025 II.

Miranda Sansores José Joaquín vs. Isunza Jaime Ernesto. Especial Hipotecario Civil 1 Acdo. Núm. Exp. 1800/2024.

Moreno Ballesteros Reyes Gloria Patricia vs. Polanco Chirino Luis Enrique y Chirino Yáñez y Graciela. Controversias de Arrendamiento Civil Auto Aclaratorio. 1 Acdo. Núm. Exp. 1004/2024.

Owens América, S. de R. L. de C.V. vs. Corporación Licorera del Sur, S.A. de C.V. Ord. Mercantil 1 Acdo. Núm. Exp. 714/2017 Tomo II.

Pacheco Bastida Dulce María Virginia vs. Instituto del Fondo Nacional de la Vivienda para los Trabajadores (Infonavit). Ord. Civil 1 Acdo. Núm. Exp. 234/2020 Tomo II.

Rubalcava Suárez Adrián vs. Mendoza Peñaloza María de Lourdes. Ord. Civil Acuerdo. 1 Acdo. Núm. Exp. 1054/2024.

Santana Wehber, su Sucesión Luis Ángel vs. Qualitas Compañía de Seguros, S.A. de C.V. y y Cesionaria de Autopistas de Michoacan, S.A. de C.V. Ord. Civil 1 Acdo. Núm. Exp. 726/2019 Conexo Al Exp. 248/2021.

Scrap II, S. de R. L. de C.V. vs. Juárez Morales Sergio y González Cabrera y Olga Yaneth. Especial Hipotecario Civil 1 Acdo. Núm. Exp. 1288/2010.

Secreto. Actos Prejudiciales Civil 1 Acdo. Núm. Exp. 1212/2022.

Secreto. Ejecutivo Mercantil 1 Acdo. Núm. Exp. 1258/2023.

Servicios Administrativos Babel, S.A. de C.V. vs. Cervantes Correa; León Gerardo y María Melquiades Mendoza de Cervantes, También Conocida Con Los Nombres de Ma. Melquiades Mendoza Lara, M. Melquiades Mendoza Lara, Ma. Melquiadez Mendoza Cervantes y Ma. Melquiades Mendoza Lara; y Cervantes González Antonio y Cervantes Mendoza y Jorge. Especial Hipotecario Civil 1 Acdo. Núm. Exp. 112/2025.

Servicios Administrativos Babel, S.A. de C.V. vs. Cervantes Correa; León Gerardo y María Melquiades Mendoza de Cervantes, También Conocida Con Los Nombres de Ma. Melquiades Mendoza Lara, M. Melquiades Mendoza Lara, Ma. Melquiadez Mendoza Cervantes y Ma. Melquiades Mendoza Lara; y Cervantes González Antonio y Cervantes Mendoza y Jorge. Especial Hipotecario Civil 2 Acdos. Núm. Exp. 112/2025 Tomo II.

Socafi, S.A. de C.V. vs. Viia Proyectos, S. de R. L. de C.V. y Lozoya Muñiz y Marcelo. Ejecutivo Mercantil 1 Acdo. en Expedientillo. Núm. Exp. 300/2024 Bis. 1.

Sociedad Hipotecaria Federal, S.N.C., Institución de Banca de Desarrollo en su Carácter de Fiduciario Sustituto del Fondo de Operación y Financiamiento Bancario a la Vivienda vs. Gil Camarena Víctor Cayetano. Especial Hipotecario Civil 1 Acdo. Núm. Exp. 310/2025.

Tiburcio Sáinz Irma Gabriela vs. Hernández del Real Leopoldo. Ord. Civil 1 Acdo. en Amparo. Núm. Exp. 486/2022 D. C. 425/2024-13.

Torres Domínguez Víctor Manuel y Domínguez Tapia y Fidelia vs. Mendoza Alejandro. Ord. Civil 1 Acdo. Núm. Exp. 1064/2004.

Uribe Barroso Luz de Lourdes vs. Martínez Ruíz Virgilio. Controversias de Arrendamiento Civil Acuerdo. 2 Acdos. Núm. Exp. 1172/2022.

NO PUBLICADOS

Alfonso García Huerta, antes Lucía de Lourdes Sotelo Alcalá y Eduardo Campos Cruz vs. María del Consuelo Medina Sosa También Conocida como María del Consuelo Medina Sosa de Baturoni y Baturoni Morales y Joaquín. Proced. Convencional Mercantil Civil Acuerdo. 2 Acdos. Núm. Exp. 370/2020 Tomo III.

Autofinanciamiento México, S.A. de C.V. vs. Arey Calderón, Verónica y Nieto Sánchez Marco Antonio y Carrera Arey y Martha Julieta. Ejecutivo Mercantil 1 Acdo. Núm. Exp. 1124/2023.

Castro González Ángel vs. Martínez Castillero Gabriel. Ejecutivo Mercantil Acuerdo. 1 Acdo. Núm. Exp. 1016/2009.

Cibanco, S.A., Institución de Banca Múltiple vs. Del Mazo Leandro Patricia del Carmen. Especial Hipotecario Civil Acuerdo. 1 Acdo. Núm. Exp. 1402/2012.

Cibanco, Sociedad Anónima, Institución de Banca Múltiple, Quien Funge como Casahabiente Único Universal Final del Fideicomiso de Administración Identificado Con el Número F/1037 vs. Estrada Silva Estephany Magally y Carreón Ávila y Cruz Arturo. Controversias de Arrendamiento Civil Acuerdo. 1 Acdo. Núm. Exp. 430/2023.

Constantino Atilano Edgar Eduardo vs. Vera y Esteban y Ostoa Sánchez José Martì. Medios Preparatorios Civil Acuerdo. 1 Acdo. Núm. Exp. 886/2024.

Cruz Rodríguez Marco Antonio vs. Garduño Tapia Javier. Ord. Civil Acuerdo. 1 Acdo. Núm. Exp. 360/2025.

Inmobiliaria Sabgac, S.A. de C.V. vs. Guerrero García José Antonio. Ejecutivo Mercantil Apelación. 1 Acdo. Núm. Exp. 384/2024.

Productos de Uva, S.A. de C.V. vs. Ayestaran Zambrano Mario y Quezada Gutiérrez y María de Jesús. Especial Hipotecario Civil Acuerdo. 1 Acdo. Núm. Exp. 596/1999.

Residencial Vivenzza Grand Fiesole, S.A. de C.V. vs. Zkava Ideas, S.A. de C.V. Ord. Mercantil 1 Acdo. Núm. Exp. 62/2019 Tomo III.

Rubalcava Suárez Adrián vs. Mendoza Peñaloza María de Lourdes. Ord. Civil Acuerdo. 1 Acdo. Núm. Exp. 1054/2024.

Sabido Mendiburu Uriel Gaston vs. Rotoplas, Sociedad Anónima de Capital Variable. Ord. Civil Acuerdo. 1 Acdo. Núm. Exp. 58/2025 Tomo II.

Sánchez Vargas, su Sucesión Héctor vs. Monrroy Ocampo Evelyn. Controversias de Arrendamiento Civil Acuerdo. 1 Acdo. Núm. Exp. 554/2023.

Uribe Barroso Luz de Lourdes vs. Martínez Ruíz Virgilio. Controversias de Arrendamiento Civil Acuerdo. 1 Acdo. Núm. Exp. 1172/2022.

Von Global Com, Sociedad Anónima de Capital Variable antes Banco Inbursa, S.A., Institución de Banca Múltiple, Grupo Financiero Inbursa vs. Escobedo Castro Carla María. Ord. Civil Acuerdo. 1 Acdo. Núm. Exp. 756/2008 Tomo II.

AUDIENCIA

Arredondo Franco Norberto Alejandro vs. Muñoz García Ernesto y del Ángel Gutiérrez e Ignacio Enrique. Aud. Med. Prep. Ord. Civil. 2 Audiencias. Núm. Exp. 904/2024.

LA SECRETARIA DE ACUERDOS
LIC. CAROLINA GUERRERO CUAMATZI

CUADRAGÉSIMO SEXTO DE LO CIVIL

SECRETARÍA "A"
ACUERDOS DEL 7 DE ABRIL DEL 2025

Alamilla Vázquez Maricarmen vs. Hdi Seguros S.A. de C.V. Ord. Civil 1 Acdo. en Amparo. Núm. Exp. 314/2022 Amparo 100/2024.

Alamilla Vázquez Maricarmen vs. Hdi Seguros S.A. de C.V. Ord. Civil 1 Acdo. Núm. Exp. 314/2022 Tomo II.

Aldeco Gavidia Virginia y y-o. Aldeco Gavidia Virginia Silvia y-o. Aldeco de Clausi Virginia vs. Sociedad Educativa y Cultural Montessori Sociedad Civil. Ord. Civil Auto. 1 Acdo. Núm. Exp. 2157/2024.

Asociación de Condominios Vidalta A.C. vs. Entebi Saúl Naftali y Promotora Parque Lomas S.A. de C.V. Ord. Civil Auto. 1 Acdo. Núm. Exp. 1077/2024.

Auto Financiamiento Automotriz S.A. de C.V. vs. Vázquez Solares Ana Belén y Solares Escalante María de Jesús. Ejecutivo Mercantil 1 Acdo. Núm. Exp. 239/2024.

Banco Autofin México Sa Institución de Banca Múltiple vs. Consorcio Especializado en Administración Alfa 21 S.A. de C.V. y y/o Concorcio Especializado en Administración Alfa 21 S.A. de C.V. y García Paz J Cruz. Ejecutivo Mercantil 1 Acdo. Núm. Exp. 1873/2024.

Banco Mercantil del Norte S.A. Institución de Banca Múltiple, Grupo Financiero Banorte vs. Aquino Pérez Saúl. Especial Hipotecario Civil Auto. 1 Acdo. Núm. Exp. 87/2018.

Banco Mercantil del Norte, S.A. Inst. de Bca. Mult. Gpo. Finan. Banorte vs. Luis Hernández Martínez. Especial Hipotecario Civil 1 Acdo. Núm. Exp. 313/2007 Tomo II.

SOLO CONSULTA
SOLO CONSULTA
SOLO CONSULTA

Banco Monex, Sociedad Anónima, Institución de Banca Múltiple, Monex Grupo Financiero en su Caracterunica y Exclusivamente de Fiduciario del Fideicomiso Empresarial, Irrevocable de Administración y Garantía Número F/3443 vs. Rojas Juárez Miguel Ángel y Acevedo Díaz Martha Silvia. Especial Hipotecario Civil 1 Acdo. Núm. Exp. 319/2023.

Banco Santander México, S.A., Institución de Banca Múltiple, Grupo Financiero Santander México vs. Guzmán Velázquez Alejandra. Especial Hipotecario Civil Auto. 1 Acdo. Núm. Exp. 2137/2024.

Bancomer, S.A. Inst. de Bca. Mult. Gpo. Financiero hoy su Cesionaria Zwirn/Latam Partners México, S. de R. L. de C.V. vs. José Roberto Romero Badillo. Especial Hipotecario Civil 1 Acdo. Núm. Exp. 1137/1997 Tomo II.

BBVA Bancomer, Sociedad Anónima, Institución de Banca Mutliple, Grupo Financiero BBVA Bancomer hoy Banco Mercantil del Norte, Sociedad Anónima Institución de Banca Múltiple Grupo Financiero Banorte vs. Nelly Joanna Pérez Briceño. Especial Hipotecario Civil Auto. 1 Acdo. Núm. Exp. 1747/2024.

Bc Corporativo Inmobiliario y de Desarrollos de Proyectos, S.A. de C.V. vs. Nicolás Fernando Vidal Segura. Especial Hipotecario Civil Auto. 1 Acdo. Núm. Exp. 2057/2024 Tomo II.

Bnp Paribas Personal Finance S.A. de C.V. Sociedad Financiera de Objeto Múltiple Entidad No Regulada vs. Olivares Tovar Angélica. Ejecutivo Mercantil Auto. 1 Acdo. Núm. Exp. 2147/2024.

Bysap Sa vs. Distribuidora Pakcom S.A. de C.V. Controversias de Arrendamiento Civil Auto. 1 Acdo. Núm. Exp. 1317/2023.

Calzada Romero Erick vs. Marco Antonio Vilchis Contreras y Norma Ángelica García Álvarez. Especial Hipotecario Civil 1 Acdo. Núm. Exp. 1347/2024.

Caporal Bermúdez Irma Abigail. Especial Hipotecario Civil Auto. 1 Acdo. en Amparo. Núm. Exp. 527/2018 Amparo 119/2025- Iii-A. Promov. por Yohana Escobar Bermúdez.

Chernitzky Martínez Efraín vs. Estrada García Carlos Fernando. Ejecutivo Mercantil Auto. 1 Acdo. Núm. Exp. 1697/2024.

Chirino Elguera María Margarita vs. Ríos Orbe Rosa Abigail. Controversias de Arrendamiento Civil 1 Acdo. Núm. Exp. 165/2025.

Comisiones y Representaciones Mazapil Sa vs. Abreu Aranda Concepción Esther. Controversias de Arrendamiento Civil Secc. de Ejecc. No Publicado. 10 Acdos. Núm. Exp. 539/2024.

Corporación Intelsip S.A. de C.V. vs. Díaz Butron Victoria y Díaz Butron Nicandro y Cynthia Marisol Butron Contreras También Conocida como Cynthia Butron Contreras. Ord. Civil Acuerdo. 4 Acdos. Núm. Exp. 41/2025.

Dycomet Sociedad Anónima de Capital Variable vs. Hernández Peña Griselda María y Becerril García Bernabé. Ord. Civil Auto. 1 Acdo. Núm. Exp. 1057/2024.

Fernández Tejedo Marcelino vs. Hermanos Sánchez, S.A. de C.V. Especial Hipotecario Civil Auto no Publ. de su Fecha. 1 Acdo. en Amparo. Núm. Exp. 1277/2019 Amparo 1606/2024.

Fernández Tejedo Marcelino vs. Hermanos Sánchez, S.A. de C.V. Especial Hipotecario Civil 2 Acdos. Núm. Exp. 1277/2019 Tomo V.

Flores Bravo Joaquín Ángel vs. Arellano Torres Luis Alberto y García Jiménez Laura. Ejecutivo Mercantil 1 Acdo. Núm. Exp. 1119/2022.

Gallardo Ibarra Marisol vs. Pineda Maldonado León Francisco. Ord. Civil Auto no Publ. de su Fecha. 1 Acdo. Núm. Exp. 1821/2024.

Gallardo Ibarra Marisol vs. Pineda Maldonado León Francisco. Ord. Civil Auto no Publ. de su Fecha. 2 Acdos. en Amparo. Núm. Exp. 1821/2024 Amparo 71/2025- I. Promov. por León Francisco Pineda Maldonado.

García Flores Alfredo su Sucesión y García Herrera Violeta y García Herrera Carolina y García Herrera Dione y Herrera Méndez Estela vs. Fideicomiso Fomento Nacional Habitaciones Populares (Fonhapo) y Pérez Vértiz Martín Salvador y Mondragón Valdez Gloria. Ord. Civil 1 Acdo. Núm. Exp. 1493/2024.

García Laurea Ernesto Ismael vs. Operadora Vips S de R.L. de C.V. y Seguros Atlas S.A. Ord. Civil Acuerdo. 1 Acdo. Núm. Exp. 151/2025.

González Mora Celia Olivia y González Mora José Manuel y González Mora Renes su Sucesión y González Mora Guillermo su Sucesión vs. González Mora Eleuterio y González Torres Ricardo. Ord. Civil Auto. 1 Acdo. Núm. Exp. 147/2025.

Grupo Pacal, S. de R. L. de C.V. vs. Farías Cadena Érika y Nava Quintos Víctor Hugo. Especial Hipotecario Civil Auto no Publ. de su Fecha. 1 Acdo. Núm. Exp. 295/2020.

Grupo Pacal, S. de R. L. de C.V. vs. Farías Cadena Érika y Nava Quintos Víctor Hugo. Especial Hipotecario Civil Auto no Publ. de su Fecha. 2 Acdos. en Amparo. Núm. Exp. 295/2020 Amparo 541/2025. Romovido por Víctor Hugo Nava Quintos.

Guerrero Olvera Pablo Salvador vs. Trujillo Gómez Carla Ivette y Trujillo Solís Enrique. Ord. Mercantil Auto. 1 Acdo. en Amparo. Núm. Exp. 747/2021 Amparo 41/2025- 1. Promov. por María Guadalupe Gómez López.

Guzmán Hernández Guadalupe vs. Dalía Metzli Matadamas Rivera. Ord. Civil 2 Acdos. Núm. Exp. 1243/2024.

Homest Consultores Patrimoniales, S.A. de C.V. vs. Nuche Laguna Sonia. Especial Hipotecario Civil Auto. 1 Acdo. Núm. Exp. 1137/2019.

HSBC México Sociedad Anónima, Institución de Banca Múltiple, Grupo Financiero HSBC División Fiduciaria, en su Carácter de Fiduciario en el Fideicomiso Irrevocable Número F/233595 vs. Morales Maravilla Leonardo y Fernández Fernández Diana. Especial Hipotecario Civil 1 Acdo. en Expedientillo. Núm. Exp. 1003/2017 Expedientillo.

Huaxtitlan Torres Dulce Inés y Mancilla Huaxtitlan Axel Daniel vs. Hdi Seguros S.A. de C.V. Ord. Civil Auto. 1 Acdo. Núm. Exp. 447/2021 Tomo II.

Inmo Popocatepetl S.A. de C.V. vs. Aseguradora Aserta S.A. de C.V. Grupo Financiero Aserta. Especial de Fianzas Mercantil Auto. 1 Acdo. Núm. Exp. 2167/2024.

Maza García Luis vs. Sixsigma Networks México S.A. de C.V. Ord. Mercantil 1 Acdo. Núm. Exp. 1003/2024 Tomo II.

Mykonos Food Service, S.A. P. I. de C.V. vs. Condóminos Residentes Unidos de Newton 7, A.C. y Quien También Acostumbra a Usar el Nombre de Condominios de Residentes Unidos de Newton 7, A.C. Ord. Civil 1 Acdo. Núm. Exp. 205/2023.

Núñez Romero María Magdalena vs. López y Ureña Virginia Antonia y También Conocida como Virginia López Ureña. Ejecutivo Mercantil 1 Acdo. Núm. Exp. 75/2024.

Ocaña Jurado Vda. de Saucedo Teresa su Sucesión vs. Pastrana Bahena Rogelio. Ord. Civil Auto. 1 Acdo. en Amparo. Núm. Exp. 687/2020 Amparo 234/2025. Promov. por Rogelio Pastrana Bahena.

Pérez Hernández Julio Carlos vs. Francisco Vázquez Alfaro, Roberto Hernández Carrillo y Licenciado Gerardo González Meza Hoffmann Notario Público 79 de la Ciudad de México. Ord. Civil Acuerdo. 1 Acdo. Núm. Exp. 241/2020 Tomo II.

Préstamos Felices en 15 Minutos S.A. de C.V. Sofom Enr vs. Castro López Rosa María. Ejecutivo Mercantil Auto. 1 Acdo. Núm. Exp. 1107/2023.

Promotora de Hoteles, S.A. de C.V. y Banco Nacional de Meuxico, S.A. Integrante del Grupo Financiero Banamex vs. Noé Navarro Cubllier y María de la Paz Quintero Mazon. Ord. Mercantil Expedientillo. 1 Acdo. Núm. Exp. 1339/2024 Tomo III.

Ramírez Mercado Graciela vs. Director General del Registro Público de la Propiedad y del Comercio del Distrito Federal. Ord. Civil 1 Acdo. Núm. Exp. 187/2025.

Ramos y Fusther de Flota José Luis vs. Ruíz Jasso Luis Javier. Especial Hipotecario Civil 1 Acdo. Núm. Exp. 55/2019.

Regueiro Urquiola Lourdes vs. Salame Raffoul Raquel y Turquie Tache Miguel. Controversias de Arrendamiento Civil 1 Acdo. Núm. Exp. 405/2022 Tomo II.

Reyna Castillo César Alejandro vs. Garza Herrera Gildo. Ord. Civil Auto. 1 Acdo. Núm. Exp. 167/2025.

Rodríguez Ibarra María del Carmen vs. Jiménez Andrade Estefania Jaquelín. Controversias de Arrendamiento Civil 1 Acdo. Núm. Exp. 2123/2024.

Romero José Luis su Sucesión Pérez Romero vs. Banco Mercantil del Norte, Sociedad Anónima, Institución de Banca Múltiple, Grupo Financiero Banorte. Especial Hipotecario Civil 1 Acdo. Núm. Exp. 2108/2024.

Ruíz Marina María Aranzazu vs. Sánchez Álvarez Miguel Ángel y Medios de Comunicación Bmg S.A. de C.V. Controversias de Arrendamiento Civil Auto. 1 Acdo. Núm. Exp. 1857/2024.

Ruíz Ruíz Benito vs. Villasana Gerónima. Controversias de Arrendamiento Civil Auto. 1 Acdo. Núm. Exp. 1437/2024.

Santoyo Reyes Julio vs. Téllez García Samantha. Ord. Civil 1 Acdo. Núm. Exp. 563/2024.

Scotiabank Inverlat S.A., Institución de Banca Múltiple, Grupo Financiero Scotiabank Inverlat vs. Monroy Flores Lázaro y Quintana Vargas Juana Juvencia. Especial Hipotecario Civil 1 Acdo. Núm. Exp. 903/2024.

SOLO CONSULTA
SOLO CONSULTA
SOLO CONSULTA

Secreto. Ord. Mercantil no Publ. de su Fecha. 1 Acdo. Núm. Exp. 119/2025.

Seguros Banorte, S.A. de C.V. Grupo Financiero Banorte, antes Seguros Banorte Generali, S.A. de C.V. Grupo Financiero Banorte vs. Waldos Dolar Mart de México, S. de R. L. de C.V. Ord. Civil Acuerdo. 1 Acdo. Núm. Exp. 1791/2024 Cuarto Tomo.

Sertres del Norte S.A. de C.V. vs. Idea Bienes Raíces S.A. de C.V. Ord. Mercantil 1 Acdo. Núm. Exp. 1169/2023.

Sólida Administradora de Portafolios, Sociedad Anónima de Capital Variable, Sociedad Financiera de Objeto Múltiple, Entidad Regulada, Grupo Financiero Banorte vs. Buendurex, S.A. de C.V. y/otros. Especial Hipotecario Civil 1 Acdo. Núm. Exp. 1137/1994 Bis. 5 Tomo V.

Soluciones Inmobiliarias Mejgar Sociedad Anónima de Inversión de Capital Variable vs. Mara Pérez Pérez y Aarón David Vera González. Especial Hipotecario Civil Auto. 1 Acdo. Núm. Exp. 979/2014 Bis. 2 Tomo II.

Suárez Suárez Roberto vs. Ayala Flores Jesús. Controversias de Arrendamiento Civil 1 Acdo. Núm. Exp. 1213/2024.

Terreros Arzamendi Hilda vs. Sanatorio y Servicios Médicos Obregón, S.A. de C.V. (Hospital Obrgon) & Doctor Zosti O. Doctor Sosti Bellini Damián Ariel. Ord. Civil 2 Acdos. Núm. Exp. 1315/2024 Tomo VI.

Transportes Peñon Blanco S.A. P. I. de C.V. vs. Fomento del Altiplano S.A. de C.V. Vía de Apremio Civil 4 Acdos. Núm. Exp. 35/2025.

Urbanhub México Spv3 S de R.L. de C.V. vs. Chubb Fianzas Monterrey Aseguradora de Caución Sa y Ingeniería y Construcciones Gabe S.A. de C.V. Especial de Fianzas Mercantil 1 Acdo. Núm. Exp. 1195/2024.

NO PUBLICADOS

Bermúdez Pérez Carlos vs. Martínez Ocampo Jorge Luis. Controversias de Arrendamiento Civil Incidente. 1 Acdo. Núm. Exp. 961/2024.

Hernández Santiago Rubén y Rafael Santiago Olga Lidia vs. Grupo Mexicano de Seguros S.A. de C.V. y Comisión Federal de Electricidad. Ord. Civil Dictemen. 3 Acdos. Núm. Exp. 691/2024.

Pérez Hernández Julio Carlos vs. Francisco Vázquez Alfaro, Roberto Hernández Carrillo y Licenciado Gerardo González Meza Hoffmann Notario Público 79 de la Ciudad de México. Ord. Civil Acdo. No Publicao de su Fecha. 1 Acdo. Núm. Exp. 241/2020 Tomo II.

SENTENCIA INTERLOCUTORIA

Hernández Ayala Juan José vs. Norberto Meléndez Velázquez. Ejecutivo Mercantil Sent. Interl. 1 Núm. Exp. 1635/2024

EL SECRETARIO DE ACUERDOS
LIC. ADÁN ARTURO LEDESMA ÁLVAREZ

SECRETARÍA "B"
ACUERDOS DEL 7 DE ABRIL DEL 2025

Alpizar Salazar Melchor vs. Arcos Soluciones Inmobiliaria S.A. De C.V., Cohen Salame José Hazan, Mark Simón Adaby Askenazi, Issac Cattan Cattan, Benjamín Abady Harari. Ord. Civil Expedientillo. 1 Acdo. Núm. Exp. 1928/2024 Tomo II.

Asesoría y Construcciones Mexicanas S.A. de C.V. vs. Guerrero Herrera Ingrid Stephani. Juris. Voluntaria Civil Auto. 1 Acdo. Núm. Exp. 194/2025.

Asociación Estrella Asociación Civil y Hernández Palma Juan Manuel vs. Fuentes Gómez Leonardo Daniel. Ord. Civil 3 Acdos. Núm. Exp. 106/2025.

Asse Cherem Moisés vs. Sitton Sutton Isaac y Sasson Shamosh José. Ord. Civil 1 Acdo. Núm. Exp. 684/2023.

Banco Actinver, Sociedad Anónima Institución de Banca Múltiple Grupo Financiero Actinver Actuando Única y Exclusivamente como Fiduciario del Fideicomiso de Administración y Fuente de Pago F/4659 vs. Cerrillo Rodríguez Isaac Enrique. Especial Hipotecario Civil 1 Acdo. Núm. Exp. 76/2020.

Banco Mercantil del Norte, S.A., Institución de Banca Múltiple, Grupo Financiero Banorte vs. Sistemas de Ingeniería, Supervisión, Construcción y Comercialización Yuriria, S.A. de C.V. y Almazán Alfonso Jesús y Colotl Manzarron Juana Flor. Providencias Precautorias Mercantil 1 Acdo. Núm. Exp. 1446/2024.

Banco Multiva Sociedad Anónima Institución de Banca Múltiple Grupo Financiero Multiva vs. Corrales de Engorda Tunas Blancas Sociedad Anónima de Capital Variable y Velázquez Montes Myriam. Providencias Precautorias Mercantil Auto. 2 Acdos. Núm. Exp. 202/2025.

Banco Santander México, S.A. Institución de Banca Múltiple, Grupo Financiero Santander México vs. Affinitas Medios de Pago S.A. P. I. de C.V. y Peinado Díaz Alfonso y Grupo Peifer S.A. P. I. de C.V. Especial Hipotecario Civil Tomo II (No Publ. de su Fcha). 1 Acdo. Núm. Exp. 314/2023 Tomo II.

Banco Santander México, S.A. Institución de Banca Múltiple, Grupo Financiero Santander México vs. Affinitas Medios de Pago S.A. P. I. de C.V. y Peinado Díaz Alfonso y Grupo Peifer S.A. P. I. de C.V. Especial Hipotecario Civil Amparo. 2 Acdos. en Amparo. Núm. Exp. 314/2023 Amparo 1336/2024- I. Promov. por Alfonso Peinado Díaz.

Banco Santander México, S.A. Institución de Banca Múltiple, Grupo Financiero Santander México vs. Alejandra Monia Lerma Alvarado y Luis Alfonso Santos Vega. Actos Prejudiciales Civil 1 Acdo. Núm. Exp. 138/2025.

Banco Santander México, S.A., I. B. M., Grupo Financiero Santander México vs. Elementos del Vestir, S.A. de C.V. y Morlett Mendoza Alan Jorge. Ejecutivo Mercantil 1 Acdo. Núm. Exp. 208/2022 Tomo II.

Barragán Silva Viridiana y Rayón Velázquez Rubén Ángel vs. Velazco Flores Ignacio Javier. Controversias de Arrendamiento Civil 1 Acdo. Núm. Exp. 358/2020 Tomo II.

BBVA México, S.A., Institución de Banca Múltiple, Grupo Financiero BBVA México vs. Arturo Ardit Víctor. Especial Hipotecario Civil 1 Acdo. Núm. Exp. 20/2025.

Bienes Comunales de San Pablo Oztotepec vs. Olivera Jiménez Josefina, Rubén Martínez Rosales y Guillermina Franco Castro. Ord. Civil 1 Acdo. en Tercería. Núm. Exp. 1756/2024 Terc. Excl. de Dominio.

California Skate S.A. de C.V. vs. Álvarez Carazo Óscar Adrián. Ejecutivo Mercantil 1 Acdo. Núm. Exp. 56/2024.

Casa Marzam, S.A. de C.V. vs. Servicio Médico de Los Trabajadores de la Educación (Organismo Público Descentralizado de la Administración Estatal). Ejecutivo Mercantil 1 Acdo. Núm. Exp. 1260/2024 Tomo V.

Chaparro Colín Mario vs. Macedonio Martínez José Manuel. Ord. Civil 1 Acdo. Núm. Exp. 1154/2018.

Contreras Rojo Fortino vs. Inmobiliaria Togo y/o Ejecutivo Mercantil Tomo II. 1 Acdo. Núm. Exp. 1140/1996 Tomo II.

Corona Sánchez Sergio David vs. Domínguez Arellano Maribel y Director del Registro Público de la Propiedad y de Comercio de la Ciudad de México y Blank Spatz Roberto. Ord. Civil no Publ. de su Fecha. 1 Acdo. en Otros. Núm. Exp. 164/2023 Tomo II.

Corporativo Marday S.A. de C.V. vs. Grandes Creaciones del Humaya S.A. de C.V. Ejecutivo Mercantil 2 Acdos. Núm. Exp. 1424/2024.

Cruz Bernaldez Ricardo vs. Luis Enrique Márquez Martínez y Otra. Ejecutivo Mercantil 1 Acdo. Núm. Exp. 268/2016 Tomo II.

Fernández Azuara María Adriana vs. Gallegos Leiva Joel. Controversias de Arrendamiento Civil Auto. 1 Acdo. Núm. Exp. 1078/2024.

Financiera Cuallix, S.A. de C.V. Sociedad Financiera de Objeto Múltiple Entidad No Regulada vs. Ricardo Darinel Méndez Campos, y Otra. Especial Hipotecario Civil 1 Acdo. Núm. Exp. 1628/2012.

García Contreras Miguel Ángel vs. López de la Fuente Yrma y Aguilar Trejo Carlos Jesús y Camarena López Alejandro y López López Elpidio y Carranza Reyna Gabriela y Esquer Domínguez Rosa María y Mejía de León Juan Carlos y Alonso Mendoza José Antonio y Camarillo Cahue María Josefina y Ávalos Díaz Sofía Verónica y Moreno Flores Arnulfo y Noriga Ibarra Guillermo Mariano y Naranjo Tapia de Trejo María Elena y C. Directora del Registro Público de la Propiedad y de Comercio de la Ciudad de México. Ord. Civil 1 Acdo. Núm. Exp. 1154/2024.

González Martan hoy su Cesionarios José María Márquez García Verde y Operadora e Inmobiliaria la Veiga, S.A. de C.V. María Elena vs. Grupo Único Constructor, S.A. de C.V. y Roberto Daniel Gutiérrez Martínez. Ejecutivo Mercantil 2 Acdos. en Tercería. Núm. Exp. 1276/2024 Tomo IV.

Guadarrama Freyre José de la Luz vs. Gómez y del Prado de Pérez Guadalupe y Pérez Merelles Manuel. Ord. Civil Auto. 1 Acdo. Núm. Exp. 200/2025.

Martínez Flores Ma Martha y Maldonado Martínez Juan Antonio vs. Castillo Cobos Héctor Julio y Transportadora de Carga Mundial S.A. de C.V. y Seguros Financieros S.A. de C.V. Afirme Grupo Financiero. Ord. Civil 1 Acdo. Núm. Exp. 36/2025.

Martínez Vargas Jesús Adrián vs. Márquez Puente Roberto Israel. Controversias de Arrendamiento Civil 3 Acdos. Núm. Exp. 488/2022 Tomo II.

SOLO CONSULTA
SOLO CONSULTA
SOLO CONSULTA

Massri Sasson Vicky vs. Abraham Cassab Cherem. Ord. Civil 1 Acdo. Núm. Exp. 464/2016 Tomo III.
Morales Morales María del Consuelo vs. Reyes Pérez José Eduardo Seguros Banorte S.A. de C.V. Grupo Financiero Banorte. Ord. Civil Tomo II. 1 Acdo. Núm. Exp. 1398/2019 Tomo II.
Naveda Reséndiz Arturo vs. Escamilla López José Óscar. Ord. Mercantil Auto. 1 Acdo. Núm. Exp. 196/2025.
Pattern Energy Group Llc. y Pattern Energy Group 2 Lp vs. Spv Exi Renovables, S.A. P. I de C.V. Ord. Mercantil 1 Acdo. en Amparo. Núm. Exp. 510/2022 Amparo 734/2024- IV.
Préstamos Felices en 15 Minutos S.A. de C.V. Sofom Enr vs. Reyes Jiménez María del Pilar Araceli. Ejecutivo Mercantil 1 Acdo. Núm. Exp. 2118/2024.
Prima Administradora de Activos Sociedad Anónima de Capital Variable antes Cibergestion Administradora de Activos Sociedad Anónima de Capital Variable vs. Rodolfo Ernesto Labrada Lizárraga. Juris. Voluntaria Civil 1 Acdo. Núm. Exp. 1374/2024.
Reyes Chavarría Alfredo y García Sánchez Patricia Albertina vs. Grupo Mexicano de Seguros S.A. de C.V. y Comisión Federal de Electricidad. Ord. Civil 2 Acdos. Núm. Exp. 1124/2024 Tomo II.
Robles Gil Daellenbach Ana María y Robles Gil Daellenbach Francisco Xavier vs. Juan Emilio Robles Gil Daellenbach. Ord. Civil Tomo III. 1 Acdo. Núm. Exp. 1274/2024 Tomo III.
Roldán Alcántara Iris Nohemí vs. Roldán Alcantar Edith y García Gutiérrez Héctor y García Roldán Daniel y García Roldán Manuel y García Roldán Julieta. Ord. Civil Reb. Agravios. 1 Acdo. Núm. Exp. 1848/2024.
Romero Albino Juan Carlos vs. Seguros Inbursa Sa Grupo Financiero Inbursa y Comisión Federal de Electricidad. Ord. Civil 1 Acdo. Núm. Exp. 402/2024 Tomo II.
Romero Albino Juan Carlos vs. Seguros Inbursa Sa Grupo Financiero Inbursa y Comisión Federal de Electricidad. Ord. Civil 9 Acdos. Núm. Exp. 402/2024 Tomo III.
Romero García Ernesto vs. Grupo Mexicano de Seguros S.A. de C.V. Ord. Civil 2 Acdos. Núm. Exp. 878/2024 Tomo II.
Vera Franco Juan Pedro vs. Prieto Pérez Guillermo su Sucesión También Conocido como Guillermo Genaro Prieto Pérez su Sucesión y Registro Público de la Propiedad y de Comercio de la Ciudad de México. Ord. Civil 1 Acdo. Núm. Exp. 1002/2024.
Zhaohong Liu vs. Omar Raúl Barrera del Valle y Claudia Santiago Rodríguez. Especial Hipotecario Civil Amparo. 2 Acdos. en Amparo. Núm. Exp. 1912/2024 Amparo 371/2025- I. Promov. por Omar Raúl Barrera del Valle.

AUDIENCIA

Contreras Sandoval Juan de Jesús vs. Ortiz Padilla Ana María y Carmona Galván Jesús. Ord. Civil. 1 Audiencia. Núm. Exp. 2128/2024.
Durazo Villanueva Adriana vs. Tesoros Sma Sociedad Anónima Promotora de Inversión de Capital Variable y Banco Actinver Sa Institución de Banca Múltiple Grupo Financiero Actinver. Aud. de Ley Ord. Civil. 1 Audiencia. Núm. Exp. 188/2024.
Herrera Chávez Gabriel vs. Exhibidora Mexicana Cinepolis S.A. de C.V. Concil. Ord. Civil. 1 Audiencia. Núm. Exp. 96/2025.

LA SECRETARIA DE ACUERDOS
LIC. GUADALUPE IVETH ORTEGA CRUZ

CUADRAGÉSIMO SÉPTIMO DE LO CIVIL

SECRETARÍA "A"
ACUERDOS DEL 7 DE ABRIL DEL 2025

Adelanto Express S.A. de C.V. Sofom E. N. R vs. Medina Montes Alma Evelia. Providencias Precautorias Civil Acuerdo. 1 Acdo. en Amparo. Núm. Exp. 1085/2023 Amparo 484/2024.
Askenazi Hamui Raquel su Sucesión vs. Durán Durán Alfonso y Jaime Armando Villaseñor Sánchez. Controversias de Arrendamiento Civil Acuerdo. 1 Acdo. en Amparo. Núm. Exp. 561/2018 Amparo 205/2024- V.
Auto Amecah S.A. de C.V. vs. Priego Rodríguez Delfina y Rodríguez Rosario María Elena y Durante Dalpiva Bernardo. Ejecutivo Mercantil Acuerdo- Devolución de Autos del Archivo Judicial. 1 Acdo. en Expedientillo. Núm. Exp. 1415/2024 Bis. 1.
Auto Amecah Sociedad Anónima de Capital Variable vs. García Olmos Iván Alejandro y del Toro Miranda Jorge Luis. Ejecutivo Mercantil Acuerdo. 1 Acdo. Núm. Exp. 375/2024.
Banco Inbursa Sociedad Anónima Institución de Banca Múltiple Grupo Financiero Inbursa vs. Consultora y Operadora Turística Koko S.A. de Cv, Morales Rodríguez Marco Polo y González Villagra Gloria Inés. Especial Hipotecario Civil Acuerdo. 1 Acdo. Núm. Exp. 1429/2019.
Banco Inbursa, S.A. Institución de Banca Múltiple, Grupo Financiero Inbursa vs. Hernández Martínez Rosalío. Especial Hipotecario Civil Apel. Preventiva (Actor). 1 Acdo. Núm. Exp. 1609/2024.
Banco Invex Sa Institución de Banca Múltiple Invex Grupo Financiero vs. Forzan Reyes Hussein. Especial Hipotecario Civil Acdo. (Diverso- Inf Act). 4 Acdos. en Amparo. Núm. Exp. 703/2021 Amparo 291/2025- I.
Banco Mercantil del Norte Sa Institución de Banca Múltiple Grupo Financiero Banorte Fideicomiso Binter 10380 vs. Fernández Estévez Brenda Daniela y Hernández Hernández Rubén y Sarmiento Ramírez Regina Edith. Controversias de Arrendamiento Civil 2 Acdos. Núm. Exp. 1103/2022.
Banco Mercantil del Norte, S.A., Institución de Banca Múltiple, Grupo Financiero Banorte vs. Flor Flores Faustino y Razo Núñez Rosa Hicela. Especial Hipotecario Civil Acuerdo. 1 Acdo. Núm. Exp. 141/2018 Tomo II.
Banco Santander México Sa Institución de Banca Múltiple Grupo Financiero Santander México vs. Romero Guevara Yésica Isis. Especial Hipotecario Civil Acuerdo. 1 Acdo. Núm. Exp. 491/2021 Tomo II.
BBVA Bancomer Sa Institución de Banca Múltiple Grupo Financiero BBVA Bancomer vs. Alda Systems S.A. de C.V. y Virgilio Evangelista Jiménez y Aguilar Troncoso Mario Alberto. Ejecutivo Mercantil Acuerdo. 1 Acdo. Núm. Exp. 9/2020 Tomo II.
Betancourt Arce Roberto su Sucesión vs. Medrano Miranda Moisés. Controversias de Arrendamiento Civil Acuerdo. 1 Acdo. Núm. Exp. 2087/2024.
Bravo Romero Rosa María vs. Pérez Serrano Arlet Melina y Pérez Serrano Sergio Víctor y Serrano Farfán José Luis y Serrano Farfán Iván Jesús y Hernández Serrano María del Rocío y María del Rocío Hernández Serrano de López y López Melo Juan Carlos. Ord. Civil Acuerdo- Dev. Exh. (Diverso). 3 Acdos. Núm. Exp. 17/2025.
Castillo López Benjamín Alfonso antes Scotiabank Inverlat S.A. Institución de Banca Múltiple Grupo Financiero Scotiabank Inverlat vs. Marco Antonio Treviño Vargas. Especial Hipotecario Civil Acuerdo. 1 Acdo. Núm. Exp. 729/2013 Tomo II.
Cetelem S.A. de C.V. Sociedad Financiera de Objeto Múltiple Entidad Regulada vs. Fuentes González José Luis. Ejecutivo Mercantil Desistimiento de la Instancia. 1 Acdo. Núm. Exp. 1771/2024.
Cetelem S.A. de C.V. Sociedad Financiera de Objeto Múltiple Entidad Regulada vs. Garzon Velarde Miguel Ángel. Ejecutivo Mercantil Desistimiento de la Instancia. 1 Acdo. Núm. Exp. 1651/2024.
Chivas de Corazón, Sociedad Anónima de Capital Variable. Ord. Civil Acuerdo. 1 Acdo. en Amparo. Núm. Exp. 1389/1984 1389/2024- Ix.
Constructora Jesas, Sociedad Anónima de Capital Variable vs. Lonera Industrial, Jm Sociedad Anónima de Capital Variable. Ord. Civil Expedientillo. 1 Acdo. en Expedientillo. Núm. Exp. 1371/2024 Expedientillo.
Dessetec Desarrollo de Sistemas S.A. de C.V. antes Crédito Inmobiliario S.A. de C.V., Sociedadd Financiera de Objeto Múltiple, Entidad No Regulada vs. Juan Carlos López Bedolla y Otro. Especial Hipotecario Civil Acuerdo. 1 Acdo. Núm. Exp. 285/2011.
Fundación de Ayuda a la Ancianidad, Institución de Asistencia Privada vs. Valdés Orozco Mauricio y Valdés Orozco Erick y Muñoz Arechar María de la Luz Guadalupe. Controversias de Arrendamiento Civil Acuerdo. 2 Acdos. en Amparo. Núm. Exp. 721/2021 Amparo 838/2023.
Gutiérrez Mateos y Asociados S C vs. Negrete Rodríguez Luis Ramón y Garza Urquiza Ana Teresa. Ord. Civil 1 Acdo. Núm. Exp. 185/2025.
Habitat para la Humanidad México A.C. vs. Tosepan Tichanchiuaj S. C. de R. L. de C.V. Ejecutivo Mercantil Acuerdo. 1 Acdo. Núm. Exp. 739/2021.
Hernández Escobedo Ana Paulina vs. Hernández Santillán Braulio y Hernández Quiroz Juan. Ord. Civil Destrucción. 1 Acdo. Núm. Exp. 51/2025.
Homest Consultores Patrimoniales, Sociedad Anónima de Capital Variable vs. Lucero Yaez Cortés. Especial Hipotecario Civil Acuerdo- Incidente. 1 Acdo. Núm. Exp. 1869/2024.

SOLO CONSULTA
SOLO CONSULTA
SOLO CONSULTA

HSBC México, S.A. Institución de Banca Múltiple, Grupo Financiero HSBC, División Fiduciaria en su Carácter de Fiduciario del Fideicomiso No. F/234036 vs. Gerardo Castillo Ledesma También Conocido Co Mo Gerardo Castillo Ledezma y Amalia López Sevilla. Especial Hipotecario Civil Acuerdo. 1 Acdo. Núm. Exp. 1715/2024.

HSBC México, S.A., Institución de Banca Múltiple, Grupo Financiero HSBC División Fiduciaria en su Carácter de Fiduciario en el Fideicomiso F/232017 vs. Sergio Antonio Quintero Rodríguez. Especial Hipotecario Civil Acuerdo- Reuqerimiento. 1 Acdo. en Amparo. Núm. Exp. 613/2015 Amparo 582/2022- B.

Inmobiliaria Trian S.A. de C.V. vs. Magda Imelda Sánchez Flores. Ejecutivo Mercantil Acuerdo. 1 Acdo. Núm. Exp. 797/2016 Tomo II.

Instituto de Seguridad y Servicios Sociales de Los Trabajadores del Estado a Través de su Fondo de la Vivienda Fovissste vs. Ley Rivera Diana Alejandra. Especial Hipotecario Civil Acuerdo. 1 Acdo. Núm. Exp. 703/2024.

Inversiones y Colocaciones Inmobiliarias Sapi de C.V. vs. Internacional de Eventos Galvenz S.A. de C.V. y Galindez Vences José Luis Lorenzo Augusto y Galindez López José Luis y Vences Cruz Celia. Controversias de Arrendamiento Civil Acuerdo. 1 Acdo. Núm. Exp. 1013/2022.

Jiménez Vega Saturnino vs. Palmas Pineda Lorena Edith. Ord. Civil Auto de Radicación- Sala. 1 Acdo. Núm. Exp. 187/2025.

Lecompte de Los Ríos Laura Jimena vs. Nava Tahuilan Etzel Arturo. Providencias Precautorias Mercantil Acuerdo. 1 Acdo. Núm. Exp. 205/2022.

Liévana Silva Luz María y Liévana Silva Verónica vs. Leviana Espinoza Fernando y C Director del Registro Público de la Propiedad y del Comercio de la Ciudad de México. Ord. Civil Acuerdo-. 1 Acdo. Núm. Exp. 1681/2024.

Lorenzana Ramírez Armando Rafael vs. Peralta Martínez Angélica y Lorenzana Peralta Carlos. Ord. Civil Audiencia. 1 Acdo. Núm. Exp. 1059/2024.

María Guadalupe del Carmen Trejo Guerrero que También Acostumbraba Usar el Nombre y Trejo María Guadalupe y Guadalupe Trejo Guerrero, su Sucesión vs. Pineda Zepeda Juan Carlos y Pineda Zepeda Miguel. Ord. Civil Acuerdo. 1 Acdo. Núm. Exp. 849/2023.

Mausan Alba Dayana Estela y-o. Dayana Estela Maussan Alba vs. Maussan José Jaime y y-o. José Jaime Maussan Flota. Ord. Civil Acdo. (Fecha). 2 Acdos. Núm. Exp. 1241/2024.

Medina Morales Daniel y Camacho Moreno Marisol vs. Medina Sotelo Carlos. Ord. Civil 1 Acdo. Núm. Exp. 169/2025.

Mendoza Ruíz Angélica María vs. Guzmán Arellano Jorge. Ord. Civil Rebeldía. 1 Acdo. Núm. Exp. 77/2025.

Morales Barrera Antonia vs. García Sánchez Myrna Margarita. Ord. Civil Acuerdo. 1 Acdo. Núm. Exp. 1935/2024.

Prima Administradora de Activos, S.A. de C.V. vs. Guzmán Carmona Delia Ivette y Carmona Peláez Delia Judith. Especial Hipotecario Civil Acuerdo. 1 Acdo. Núm. Exp. 821/2024.

Ramírez Rule María Luisa Guadalupe y Rule Doormann María Luisa Teresa vs. Inmobiliaria Guiram Sociedad Anónima de Capital Variable. Ord. Civil Acuerdo. 1 Acdo. Núm. Exp. 221/2019 Tomo II.

Téllez López Jaime Israel vs. Ponce Hernández Joaquín. Controversias de Arrendamiento Civil Acuerdo. 1 Acdo. Núm. Exp. 197/2025.

Tres Cielos S.A. de C.V. vs. Al Chile Marketing Sapi de C.V. y Monoambiente S.A. de C.V. y Unique Entertainment S.A. de C.V. y Unique Marketing Btl & Advertising Sapi de C.V. Ejecutivo Mercantil Devolución de Exhorto. 1 Acdo. Núm. Exp. 1141/2019 Tomo II.

Vázquez Rodríguez Aniram Kostodynova vs. Lara Díaz Alejandro. Controversias de Arrendamiento Civil Acuerdo. 1 Acdo. Núm. Exp. 1197/2023.

NO PUBLICADOS

Covilla, S.A. de C.V. vs. Operadora de Alimentos Durango, S.A. P. I. de C.V. y Núñez Hernández Adánely. Controversias de Arrendamiento Civil 1 Acdo. Núm. Exp. 23/2023.

SENTENCIA INTERLOCUTORIA

Promotora Vedu, S.A. de C.V. vs. Raúl Jezreel Ramírez Molina y Carlos López Porrás. Vía de Apremio Civil Sent. Interl. 1 Núm. Exp. 937/2013

LA SECRETARIA DE ACUERDOS
LIC. ROSELIA FELISA CONTRERAS REYES

SECRETARÍA "B"
ACUERDOS DEL 7 DE ABRIL DEL 2025

Accendo Banco, Sociedad Anónima Institución de Banca Múltiple en Liquidación Judicial vs. Pliego Juárez Jorge. Ejecutivo Mercantil 30. 1 Acdo. Núm. Exp. 946/2023.

Alvarado Rayón Jorge Gerónimo vs. Rayón Avilés Mario Alonso su Sucesión y Manzano Gómez Alicia. Ord. Civil 1 Acdo. Núm. Exp. 164/2025.

Ampli Bio, Sociedad Anónima de Capital Variable vs. Mip Construcciones, Sociedad Anónima de Capital Variable y Mario Rodríguez Vera. Ejecutivo Mercantil 35. 1 Acdo. Núm. Exp. 1730/2024 Tomo II.

Arteaga González Enrique Vidal vs. Arteaga Milpas su Sucesión. Fabián. Ord. Civil 1 Acdo. Núm. Exp. 1440/2024.

Asesoría Legal Especializada Fega, Sociedad Anónima de Capital Variable vs. Reaco, S.A. de C.V., la Punta Outdoors, S.A. de C.V., Javier Álvarez Pintado, Stephanie Coufal Leaño, Pm Expeditions, S.A. de C.V., y Fomento y Educación Ambiental, S.A. de C.V. Actos Prejudiciales Civil 50. 1 Acdo. Núm. Exp. 1854/2024 Tomo II.

Banco Mercantil del Norte S.A. Institución de Banca Múltiple, Grupo Financiero Banorte vs. Jesús Carmona Ortiz y Martha Araceli García Vite. Especial Hipotecario Civil 1 Acdo. en Tercería. Núm. Exp. 382/2012.

Banco Mercantil del Norte, S.A., Institución de Banca Múltiple, Grupo Financiero Banorte vs. Jesús Daniel González Pérez. Especial Hipotecario Civil 59. 1 Acdo. Núm. Exp. 1530/2011 Tomo II.

BBVA México S a Institución de Banca Múltiple Grupo Financiero BBVA México vs. Sánchez Flores María de Lourdes. Especial Hipotecario Civil 81. 1 Acdo. Núm. Exp. 960/2024.

BBVA México Sociedad Anónima Institución de Banca Múltiple Grupo Financiero BBVA México vs. Estrada Loera Jorge y Luna García Lidia. Especial Hipotecario Civil 108. 1 Acdo. Núm. Exp. 92/2020.

Cerón Hernández José Ricardo vs. Fernando Díaz Hernández. Ejecutivo Mercantil 1 Acdo. Núm. Exp. 1580/2024 Tomo III.

Ci Banco Sociedad Anónima Institución de Banca Múltiple en su Carácter de Fiduciario en el Fideicomiso Número F/00430 vs. Cruz Paz J. Jesús y Armenta Cota Flora Irma. Especial Hipotecario Civil 66. 1 Acdo. Núm. Exp. 1432/2018.

Ckd Activos 8, Sociedad Anónima Promotora de Inversión de Capital Variable vs. José Trinidad Orozco Jiménez. Especial Hipotecario Civil 1 Acdo. Núm. Exp. 1980/2024.

Corral García Gloria Estela vs. Huerta Bautista Carlos. Controversias de Arrendamiento Civil Dada Nueva Cuenta. 1 Acdo. Núm. Exp. 810/2024.

García Samperio Juan Carlos vs. Miranda Hernández Juvenal y Madrigal Urtado Enriqueta y C. Director del Registro Public y de Comercio de la Ciudad de México. Ord. Civil Turno a Disposición. 1 Acdo. Núm. Exp. 330/2023.

Godínez Pensado Elizabeth antes Arrenddora y Factor Banorte S.A. de C.V. Sociedad Financiera de Objeto Múltiple, Entidad Regulada, Grupo Financiero Banorte vs. Rosario Bertha Martínez Maldonado de Galindo y Claudio Galindo Cruz. Especial Hipotecario Civil 1 Acdo. Núm. Exp. 1394/2019 Bis. 1 Tomo II.

González Gómez Isabel vs. González Meléndez Óscar y González Meléndez Gerardo y González Abad Ismael. Ord. Civil 2 Acdos. Núm. Exp. 1042/2024.

Hernández Hernández Elvia Martha vs. Alarcón Vélez Raúl. Ord. Civil Audiencia. 1 Acdo. Núm. Exp. 696/2024.

Herrera Reyes Soledad vs. Mendiola Gallegos Norma Angélica y Mendiola González Porfirio. Controversias de Arrendamiento Civil 1 Acdo. Núm. Exp. 1620/2024.

HSBC México, Sociedad Anónima, Institución de Banca Múltiple, Grupo Financiero HSBC, División Fiduciaria, en su Carácter de Fiduciario del Fideicomiso Irrevocable de Administración Identificado Con el Número F/258024 vs. Angélica Adriana Huerta Islas. Especial Hipotecario Civil 28. 2 Acdos. Núm. Exp. 1146/2023.

Inmobiliaria Sanfi Sociedad de Responsabilidad Limitada de Capital Variable vs. Torres, Diseño y Construcción S.A. de C.V. Especial Hipotecario Civil 61. 1 Acdo. Núm. Exp. 232/2013 Tomo IV.

Instituto del Fondo Nacional de la Vivienda para los Trabajadores vs. Rivera Balbuena Emmanuel Jhovani. Especial Hipotecario Civil 25. 1 Acdo. Núm. Exp. 2028/2024.

SOLO CONSULTA
SOLO CONSULTA
SOLO CONSULTA

Islas López Magali vs. Banco Actinver, Sociedad Anónima Institución de Banca Múltiple, Grupo Financiero Actinver Actuando Única y Exclusivamente en su Carácter de Fiduciario en el Fideicomiso Irrevocable Identificado Con el Número 1401. Controversias de Arrendamiento Civil 1 Acdo. Núm. Exp. 656/2020 Tomo II.

Juárez Sánchez Filogonio vs. Grupo Mexicano de Seguros S.A. de C.V. Ord. Civil 1 Acdo. Núm. Exp. 1094/2024.

Lomelí Limas Gustavo Adolfo vs. Said Náder Esteban. Ord. Civil 2 Acdos. Núm. Exp. 1626/2024.

López Hernández Carmen Elena vs. Kachura Olga y Millán Sotelo Ulises. Controversias de Arrendamiento Civil 62. 1 Acdo. Núm. Exp. 160/2024.

Lusitano Fg, S.A. P. I. de C.V. Sofom E. N. R vs. Servicios Conejos, S.A. de C.V. y Eduardo Correa Cortés. Ejecutivo Mercantil 1 Acdo. Núm. Exp. 1822/2024 Tomo II.

Martínez Buschbeck Marco Patricio vs. López Rosete Sergio Alonzo. Controversias de Arrendamiento Civil 57. 1 Acdo. Núm. Exp. 772/2019.

Martínez Prado Fernando Ricardo. Ord. Civil 1 Acdo. en Amparo. Núm. Exp. 916/1983 Amparo 916/2024- III.

Navarrete García Clara Luz vs. Elizabeth Montalvo Navarrete. Exhortos Civil 1 Acdo. en Amparo. Núm. Exp. 588/2022 Amparo V- 760/2022.

Novarec S.A. de C.V. S. F. O. M., E. N. R. y Emporio P y a S.A. de C.V. vs. Matinsa, S.A. de C.V. y Matinsa Medicinas S.A. de C.V. y Jorge Luis Benejam Domínguez También Conocido como Jorge Benejam Domínguez. Proced. Judicial de Ejecc. de Garantía Otorgada Mediante Prenda Sin Transmisión de Pos. Mercantil 2 Acdos. Núm. Exp. 20/2018 Tomo II.

Olvera Maya Rosa María vs. Isaura Hicks de Valles. Ord. Civil 33. 1 Acdo. Núm. Exp. 1482/2024.

Reyes García Esmeralda Dolores y Reyes García Guadalupe y Reyes García Yaliza y la Infanta de Iniciales L. D. E. R vs. Barajas González Mario. Ord. Civil Dada Nueva Cuenta. 1 Acdo. Núm. Exp. 1172/2024.

Rincón Camargo María Silvia vs. Gómez Martínez de Escobar Gonzalo Manuel. Ord. Civil 27. 1 Acdo. Núm. Exp. 224/2023.

Rodríguez Flores Juana vs. Vicente Rodríguez Flores. Ord. Civil 1 Acdo. Núm. Exp. 1584/2024.

Saucedo Ramírez Miguel Antonio vs. Phcapital México, S.A. de C.V. y Comercializadora Ecológica en Movimiento, S.A. de C.V. y Ayala Cortazar Héctor Emilio. Ejecutivo Mercantil 1 Acdo. en Amparo. Núm. Exp. 1334/2022 1036/2024.

Scotiabank Inverlat Sa Institución de Banca Múltiple Grupo Financiero Scotiabank Inverlat vs. Alcántara Lara Ricardo. Especial Hipotecario Civil 1 Acdo. en Amparo. Núm. Exp. 774/2021 Amparo 534/2025- IV.

Scotiabank Inverlat Sociedad Anónima Institución de Banca Múltiple Grupo Financiero Scotiabank Inverlat vs. Tolentino Delgadillo Enrique. Especial Hipotecario Civil Turno a Disposición. 1 Acdo. Núm. Exp. 766/2024.

Secreto. Ejecutivo Mercantil 11. 1 Acdo. Núm. Exp. 346/2023.

Secreto. Providencias Precautorias Mercantil Exh. Turno. 1 Acdo. Núm. Exp. 36/2020.

Seguros Inbursa, S.A. Grupo Financiero Inbursa vs. Juvenal Flores Flores. Especial Hipotecario Civil 1 Acdo. Núm. Exp. 184/2025.

Torres Torres Lilián vs. Domínguez José y Vargas Zúñiga Verónica y Notario Público Número 199 de la Ciudad de México Licenciado Antonio Rosado Sánchez. Ord. Civil 46. 1 Acdo. Núm. Exp. 1120/2024.

LA SECRETARIA DE ACUERDOS
LIC. NORMA ALEJANDRA MUÑOZ SALGADO

CUADRAGÉSIMO NOVENO DE LO CIVIL

SECRETARÍA "A"
ACUERDOS DEL 7 DE ABRIL DEL 2025

, y vs. Chivas de Corazon S.A. de C.V. Ord. Civil X. 1 Acdo. en Amparo. Núm. Exp. 1389/2024 1389/2024 Promov. por Chivas de Coraon S.A. de C.V.

Abenamar Sánchez Sánchez vs. María Olga Guzmán García. Especial Hipotecario Civil 1 Acdo. Núm. Exp. 1089/2016 Tomo II.

Acosta Cansino Javier y Godoy Sánchez Edmundo y Onofre Escamilla Guillermo y Pallares Capetillo María de Lourdes y Mora Huerta Mercedes y Corredor Flores Montserrat y Arcos Gudiño Blanca Estela y Soto García Miriam Grisel. Juris. Voluntaria Civil Admisorio. 1 Acdo. Núm. Exp. 173/2025.

Alos Valadez María Luisa vs. Carreto Cardeña Carlos Antonio y Cardeña Sánchez Irma Gregoria. Juic. Arbitral Civil Rebeldia. 1 Acdo. Núm. Exp. 1045/2022 Tomo II.

Asesoría en Copisistemas y Comunicación S.A. de C.V. vs. Impresiones Alfa Demerida S.A. de C.V. Especial Hipotecario Civil 1 Acdo. Núm. Exp. 1333/2019 Segundo Tomo.

Avilés Soriano Elizabeth y Duarte Real Salvador vs. Rodríguez López Federico y Ramírez Bautista Guadalupe Aurora. Especial Hipotecario Civil Acuerdo. 1 Acdo. Núm. Exp. 1521/2024.

Banca Mifel S.A. vs. Rosalina Cervantes Mejía. Ejecutivo Mercantil 1 Acdo. Núm. Exp. 1398/2011.

Banco Actinver, Sociedad Anónima, Institución de Banca Múltiple, Actinver Grupo Financiero en su Carácter de Fiduciario del Fideicomiso de Administración y Fuente de Pago 4659 vs. González Gómez Óscar y Hernández Ángel Eugenia. Especial Hipotecario Civil Acuerdo. 1 Acdo. Núm. Exp. 893/2017.

Banco Actinver, Sociedad Anónima, Institución de Banca Múltiple, Actinver Grupo Financiero en su Carácter de Fiduciario del Fideicomiso de Administración y Fuente de Pago 4659 vs. González Gómez Óscar y Hernández Ángel Eugenia. Especial Hipotecario Civil Acuerdo. 2 Acdos. Núm. Exp. 893/2017 Segundo Tomo.

Banco Mercantil del Norte S a Institución de Banca Múltiple Grupo Financiero Banorte vs. Flores Saldaña Luisa Leslie. Especial Hipotecario Civil 1 Acdo. Núm. Exp. 641/2022.

Banco Mercantil del Norte S.A. Institución de Bancq Múltiple Grupo Financiero Banorte vs. Anett Pine Huitrón y Rosa María Pineda Huitrón. Actos Prejudiciales Civil 1 Acdo. Núm. Exp. 933/2009 Tomo II.

Banco Mercantil del Norte Sa Institución de Banca Múltiple Grupo Financiero Banorte vs. León Gómez Julio Juan Carlos. Especial Hipotecario Civil 2 Acdos. Núm. Exp. 85/2024.

Banco Santander México Sociedad Anoni, Ma Institución de Banca Múltiple, Grupo Financiero Santander México vs. Grysam S.A. de C.V., Jorge Félix Aizcorbe, José Ignacio Fernández Rionda y Guadalupe Soledad Frías. Ejecutivo Mercantil Admite Rec de Rev. 1 Acdo. en Amparo. Núm. Exp. 1055/2019 Amparo Número 31/2025 Promov.i por Jorge Félix Aizcorbe y Guadalupe Soledad León Frías.

BBVA México S.A. P. I. Grupo Financiero BBVA México vs. Aguirre Tello Víctor Arnulfo. Especial Hipotecario Civil Acuerdo. 3 Acdos. Núm. Exp. 1793/2024.

BBVA México S.A. P. I. Grupo Financiero BBVA México vs. Aguirre Tello Víctor Arnulfo. Especial Hipotecario Civil Acuerdo. 1 Acdo. en Amparo. Núm. Exp. 1793/2024 Amparo 303/2023 Aguirre Tello Víctor Arnulfo.

Chong Aragón Héctor Jossue. Ord. Civil Minuta. 2 Acdos. en Amparo. Núm. Exp. 351/2025 Amparo 351/2025 Promov. por Héctor Jossue Chong Aragón.

Ci Banco Sociedad Anónima Institución D Ebanca Múltiple, en su Carácter de Fiduciario en el Fideicomiso Número F/00430 vs. Elisabeth Bojórquez Gaxiola. Especial Hipotecario Civil 1 Acdo. Núm. Exp. 1001/2017.

Cibanco S.A. Institución de Banca Múltiple vs. Organización de Seguridad Privada, Seguridad Electrónica S.A. de C.V. y Fernando Zarco Contreras. Ejecutivo Mercantil 2 Acdos. Núm. Exp. 809/2016 Tomo II.

Cibanco Sociedad Anónima Institución de Banca Múltiple en su Carácter de Fiduciario en el Fideicomiso F/00782 vs. Mejía Monroy Teresita de Jesús. Juris. Voluntaria Civil 1 Acdo. Núm. Exp. 1137/2024.

Credix Gs S.A. de C.V. Sociedad Financiera de Objeto Múltiple Entidad No Regulada vs. Fierro Murga Amador. Vía de Apremio Civil Se Concede Susp Definitiva. 1 Acdo. Núm. Exp. 981/2023.

Credix Gs S.A. de C.V. Sociedad Financiera de Objeto Múltiple Entidad No Regulada vs. Fierro Murga Amador. Vía de Apremio Civil Minuta. 2 Acdos. en Amparo. Núm. Exp. 981/2023 Cuad. de Amp. 647/2025- 11- 2 Promov. por Carlos Humberto Sifuentes Nieto.

De Cima Aldrete Olivia Teresita vs. Bernal Ramos Federico y Krag & Swardee Grupo Farison S.A. de C.V. Controversias de Arrendamiento Civil 1 Acdo. Núm. Exp. 969/2024.

SOLO CONSULTA
SOLO CONSULTA
SOLO CONSULTA

Distribuidora Liverpool, S.A. de C.V. vs. Mendieta Cacique Virginia. Ejecutivo Mercantil Minuta. 1 Acdo. en Amparo. Núm. Exp. 1705/2024 Amparo Indirecto 492/2025, Promov. por Virginia Mendieta Cacique.

Fernández Rousselon Carlos Esteban vs. Diep Rosas Jorge Alfredo y Ponciano Montaño Abraham Arturo. Controversias de Arrendamiento Civil 1 Acdo. en Seccion_De_Ejecución. Núm. Exp. 895/2024.

Galicia Gallegos José Manuel vs. Gayosso Márquez Paulina. Controversias de Arrendamiento Civil Minuta. 4 Acdos. en Amparo. Núm. Exp. 1421/2024 Amparo Indirecto 1103/2024-III Prom. Patricial Roldán.

González Montoya Rebeca vs. Guerra Hasbun Rubén. Controversias de Arrendamiento Civil 1 Acdo. Núm. Exp. 19/2015 Tomo II.

Haro López Ricardo Arnulfo vs. Jurado Vázquez Érika Sindy. Ord. Civil Prevención. 1 Acdo. Núm. Exp. 201/2025.

HSBC México Sa Institución de Banca Múltiple Grupo Financiero HSBC vs. Espacios que Inspiran Sapi de C.V. y Villanueva Godínez Emma Laura y Topete Uribe Salvador. Especial Hipotecario Civil 2 Acdos. Núm. Exp. 311/2023.

HSBC México Sociedad Anónima Institución de Banca Múltiple Grupo Financiero HSBC División Fiduciaria en su Carácter de Fiduciario del Fideicomiso Irrevocable de Administración y Garantía F 262757 vs. Chiñas Beltrán Jorge Alberto. Vía de Apremio Civil 1 Acdo. Núm. Exp. 1623/2024.

International Projects Group S.A. de C.V. vs. Dorama Institución de Garantías S.A. Especial de Fianzas Mercantil Otros. 1 Acdo. Núm. Exp. 1001/2023 Tomo II.

Ion Financiera S.A. P. I. de C.V., Sofom E. R vs. Juárez Galindo Ruth. Especial Hipotecario Civil 1 Acdo. Núm. Exp. 1355/2024.

Las Plazas Tlaque S.A. P. I. de C.V. vs. Grupo Jadpa S.A. de C.V. y Luna Salcedo Francisco Javier. Controversias de Arrendamiento Civil Acuerdo. 1 Acdo. Núm. Exp. 1417/2024.

Lc52 Sociedad de Responsabilidad Limitada de Capital Variable vs. Fernando Oliva Ávila. Especial Hipotecario Civil 1 Acdo. Núm. Exp. 89/2014 Segundo Tomo.

Medina Camacho María Alejandra vs. Vera Sánchez Florentino y C Director del Registro Público de la Propiedad y del Comercio de la Ciudad de México. Ord. Civil Prevención. 1 Acdo. Núm. Exp. 199/2025.

Mendoza López Ana Laura vs. Gaytán Chagoya Gregorio y Mendoza López Nydia Marcela y Mendoza López Carlos Alberto y Mendoza Reséndiz Marcelino y C Director del Registro Público de la Propiedad y del Comercio de la Ciudad de México. Ord. Civil 1 Acdo. Núm. Exp. 1113/2023.

Poblano López Rosa María vs. Soriano Tercero, su Sucesión Urbano y Torres de Soriano su Sucesión Esperanza y Poblano López Elda Marina. Ord. Civil 1 Acdo. Núm. Exp. 1565/2024.

Ruíz Lucido Daniel vs. Grupo Mexicano de Seguros S.A. de C.V. Ord. Civil 3 Acdos. Núm. Exp. 967/2023 Tomo II.

Salazar Gastélum María Guadalupe y Lachica Gutiérrez Limhara Kikey vs. Grupo Mexicano de Seguros S.A. de C.V. Ord. Civil Apelación. 2 Acdos. Núm. Exp. 1333/2024 Segundo Tomo.

Sánchez Villafan Homero Cesáreo y Contreras Núñez Mayrem y César Santiago Jatziri Guadalupe y Daniela Michel Jatziri Guadalupe vs. Axa Seguros S.A. de C.V. Ord. Civil 1 Acdo. Núm. Exp. 873/2024.

Scotiabank Inverlat S.A. Institución de Banca Múltiple, Grupo Financiero Soctiabank Inverlat vs. Operadora Sitii S.A. y/o José Ángel Coronado Fararoni y María Guadalupe Lattanzi Angulo. Ejecutivo Mercantil por Cumplida la Ejecutortia. 1 Acdo. en Amparo. Núm. Exp. 175/2016 Amparo Número 1193/2023-III Promov. por Scotiabank Inverlat S.A. Institución de Banca Múltiple, Gr.

Sociedad Limitada de Los Activos de Gramercy, S. de R. L. de C.V. vs. Víctor Antonio López Olivo y Ernestina Flores López de López. Esp. Hip. Acuerdo. 1 Acdo. Núm. Exp. 699/2008.

Sólida Administradora de Portafolios, S.A. de C.V. como Cesionaria de Los Derechos Debanca Serfín, S.A., Institución de Banca Múltiple, Grupo Financiero Santander Serfín. Ahora Ascrap II S. de R. de C.V. Ahora Sólida Administradora de Portafolios Sociedad Anónima de Capital Variable Sociedad Financiera de Objeto Múltiple, Entidad Regulada Grupo Financiero Banorte vs. José Luis Martínez Juárez. Especial Hipotecario Civil 1 Acdo. Núm. Exp. 1055/1996 Segundo Tomo.

Soluciones Ambientales Yaax S.A. de C.V. vs. Sicconcretos S.A. de C.V. y Rsc Visión Empresarial Sc. Proced. Judicial de Ejecc. de Garantía Otorgada Mediante Prenda Sin Transmisión de Pos. Mercantil 2 Acdos. Núm. Exp. 931/2024.

Spi Spazio Inmobiliario S.A. de C.V. vs. Aseguradora Insurgentes S.A. de C.V. Grupo Financiero Aserta. Especial de Fianzas Mercantil Contestación de Agravios. 1 Acdo. Núm. Exp. 1211/2023 Tomo II.

Terratectum Maquinaria S.A. de C.V. vs. Tietro Constructores S.A. de C.V. Ejecutivo Mercantil Minuta. 2 Acdos. en Amparo. Núm. Exp. 347/2024 Amparo Directo, Promov. por Tietro Constructores S.A. de C.V.

Trueba González Víctor Juan vs. Dolores González Ortega Pantoja, Manuel González Ortega, Anastacia Pantoja de González, Sus Sicesiones y Registro Público de la Propiedad y del Comercio del Comercio del Distrito Federal. Ord. Civ. 2 Acdos. Núm. Exp. 1171/2011.

Urrutia y Torres José Antonio Guadalupe y/o Urrutia Torres José Antonio y/o Urrutia Torres José Antonio Guadalupe vs. Correa Urrutia Carlos Gerardo y Correa Urrutia María Cristina. Juris. Voluntaria Civil Prevención. 1 Acdo. Núm. Exp. 203/2025.

Vázquez Aguilar Javier vs. Grupo Mexicano de Seguros S.A. de C.V. y Sistema de Transporte Colectivo de la Ciudad de México. Ord. Mercantil Otros. 1 Acdo. Núm. Exp. 1611/2024.

EL CONCILIADOR POR MINISTERIO DE LEY
LIC. GERARDO ULISES GUERRERO BAUTISTA

SECRETARÍA "B"
ACUERDOS DEL 7 DE ABRIL DEL 2025

Abogados Unidos en Una Sola Causa S.A. de C.V. vs. Autofinanciamiento México Sociedad Anónima de Capital Variable. Ord. Civil 1 Acdo. Núm. Exp. 1166/2022 Tomo Tercero.

Anguamea Romero Gaston y García Yocupicio Manuela vs. Grupo Mexicano de Seguros S.A. de C.V. Ord. Civil 3 Acdos. Núm. Exp. 116/2025.

Arrendadora y Factor Banorte, S.A. de C.V. Sociedad Financiera de Objeto Múltiple, Entidad Regulada, Grupo Financiero Banorte vs. Rodriguez Alvarado Raúl y Herrera Domínguez Luz María. Especial Hipotecario Civil Acuerdo. 1 Acdo. Núm. Exp. 454/2008 Tomo III.

Auto Financiamiento Automotriz S.A. de C.V. vs. López Gil Maricela. Ejecutivo Mercantil Acuerdo. 1 Acdo. Núm. Exp. 112/2022.

Autofinanciamiento Total S.A. de C.V. vs. Castañeda Calvillo Juana. Especial Hipotecario Civil No Ampara. 1 Acdo. en Amparo. Núm. Exp. 1286/2019 Amparo Número 911/2024 Promov. por Juana Castañeda Calvillo.

Ballinas Ocharan Minerva vs. Paul Turnbull Simón. Proced. Judicial de Reconoc. y Ejecc. de Laudo Arbitral Civil 1 Acdo. Núm. Exp. 1032/2023.

Banco Inbursa S.A. Institución de Banca Múltiple, Grupo Financiero Inbursa vs. Publicidad e Imagen. Ejecutivo Mercantil Infome Justificado. 1 Acdo. en Amparo. Núm. Exp. 918/2016 Amparo 195/2025-V Promov. por Publicidad Imagen en Movimiento S.A. de C.V.

Banco Inbursa S.A. Institución de Banca Múltiple, Grupo Financiero Inbursa vs. Publicidad Imagen en Movimiento S.A. de C.V. y Publicidad Cine Video, S.A. de C.V. y Telshop de México, S.A. de C.V. y Kelli Ramírez Rodolfo y Kelli Ramírez Luis. Especial Hipotecario Civil Informe Justificado. 1 Acdo. en Amparo. Núm. Exp. 918/2016 Amparo 191/2025-I Promov. por Publicidad Imagen en Movimiento S.A. de C.V.

Banco Inbursa S.A. Institución de Banca Múltiple, Grupo Financiero Inbursa vs. Publicidad Imagen en Movimiento S.A. de C.V. y Publicidad Cine Video, S.A. de C.V. y Telshop de México, S.A. de C.V. y Kelli Ramírez Rodolfo y Kelli Ramírez Luis. Especial Hipotecario Civil 1 Acdo. Núm. Exp. 918/2016 Tomo Ix.

Banco Invex Sociedad Anónima Institución de Banca Múltiple Invex Grupo Financiero en su Carácter de Fiduciario en el Fideicomiso 3939 vs. Sol Perea Yankel Josué y Ávila Leyva Rosa Itzel. Juris. Voluntaria Civil Acuerdo. 2 Acdos. Núm. Exp. 1404/2024.

Banco Nacional de Comercio Exterior Sociedad Nacional de Crédito Institución de Banca de Desarrollo vs. Construcciones José S.A. de C.V. Ord. Mercantil 1 Acdo. Núm. Exp. 924/2015.

SOLO CONSULTA
SOLO CONSULTA
SOLO CONSULTA

Banco Santander (México) S.A., Institución de Banca Múltiple, Grupo Financiero Santander México vs. Artgraf S.A. de C.V. Ymann Cruz Alfonso. Ejecutivo Mercantil 2 Acdos. Núm. Exp. 1256/2024 Segundo Tomo.

Banco Santander México S.A. Institución de Banca Múltiple, Grupo Financiero Santander México vs. María Dolores Gama Camarena. Ejecutivo Mercantil Informe. 1 Acdo. en Amparo. Núm. Exp. 968/2018 Amparo Número 237/2025 Promov. por María Dolores Gama Camarena.

Banco Santander México Sociedad Anónima Institución de Banca Múltiple, Grupo Financiero Santander México vs. González Moreno Víctor Ángel. Especial Hipotecario Civil 1 Acdo. Núm. Exp. 974/2019 Tomo II.

BBVA Bancomer S.A. Institución de Banca Múltiple, Grupo Financiero BBVA Bancomer vs. Herrera Varela Sara Gabriela. Especial Hipotecario Civil 1 Acdo. Núm. Exp. 908/2019 Tomo II.

BBVA México S.A. Institución de Banca Múltiple, Grupo Financiero BBVA México vs Bertha Patricia Olguín Martínez. Especial Hipotecario Civil Acuerdo. 1 Acdo. Núm. Exp. 1634/2024 Segundo Tomo.

BBVA México Sa Institución de Banca Múltiple Grupo Financiero BBVA México vs. Ferretería y Materiales de Morelos S.A. de C.V. y Urbanizaciones y Construcciones de la Cienega S.A. de C.V. Ord. Civil Acuerdo. 1 Acdo. Núm. Exp. 1580/2024.

Birch Masri Salomón También Conocido como Salomón a Birch Masri vs. Rubí Bochi Mizrahi. Ord. Civil 1 Acdo. Núm. Exp. 200/2020.

Blancarte Ruíz Francisco Javier, Purón Blancarte José Imanol vs. Comisión Federal de Electricidad, Grupo Nacional Provincial. Ord. Mercantil 1 Acdo. Núm. Exp. 420/2018 Tomo III.

Campos López Ma. Guadalupe vs. Fidel Ángel García García. Especial Hipotecario Civil 1 Acdo. Núm. Exp. 668/2017.

Castillo Moreno Cipriano su Sucesión vs. Rodríguez Leal Raymundo. Controversias de Arrendamiento Civil Reasignación. 1 Acdo. Núm. Exp. 1926/2024.

Cisneros Liñan Silvia Yolanda y También Conocida como Silvia Cisneros Liñan vs. Gallardo María Cristina y También Conocida como María Cristina Gallardo García Rojas y Registro Público de la Propiedad y de Comercio de la Ciudad de México. Ord. Civil Prevención. 1 Acdo. Núm. Exp. 200/2025.

Citibanco Sociedad Anónima Institución de Banca Múltiple vs. Hilda María Rojas Flores y Juan Barrera González. Especial Hipotecario Civil Acuerdo. 2 Acdos. Núm. Exp. 76/2013 Tomo II.

Constructora y Promotora el Pozo S.A. de C.V. vs. Mendoza Saldaña Mateo y López Rojas (su Sucesión) (Por Conducto de su Albacea) Patricia Josefina. Ord. Civil Acuerdo. 1 Acdo. en Expedientillo. Núm. Exp. 530/2021.

Corporación Mercantil Mexicana S.A. de C.V. vs. Inmobiliaria Margold S.A. de C.V. y Pérez Valdez Daniel y Gutiérrez Sánchez Rebeca Mariana y Riversa Comercializadora S.A. de C.V. y Director del Registro Público de la Propiedad y del Comercio de la Ciudad de México y Licenciado Luis Gerardo Mendoza Powell Titular de la Notaria Pública 106 del Estado de México. Ord. Civil Acuerdo. 1 Acdo. Núm. Exp. 104/2021 Tomo II.

Díaz Zapata María Mercedes vs. Blanca de Guadalupe Iglesia Prado Quien También Utliza el Nombre de Guadalupe Iglesias Prado. Controversias de Arrendamiento Civil Acuerdo. 1 Acdo. en Expedientillo. Núm. Exp. 576/2015 Expdllo. Formado 27 de Marzo 2025.

Empresas Mc- 2, S.A. de C.V. vs. Top Business Solutions, S.A. de C.V. y New Concept Home Desing, S.A. de C.V. Ord. Mercantil Acuerdo. 1 Acdo. Núm. Exp. 176/2025 Tomo III.

Esprima, S. C. y Escuela Secundaria Americana, S. de R. L vs. León Cabeza de Vaca Elsa y Varela León Javier y Varela León Pamela. Ord. Civil 1 Acdo. Núm. Exp. 1612/2024.

Fournier Amor Carlos Adrián vs. George II S.A. de C.V. Controversias de Arrendamiento Civil 1 Acdo. Núm. Exp. 620/2022 Tomo II.

Gaspar Morales Ricardo vs. Morales Santelis Bulmaro. Ord. Civil Prevención. 1 Acdo. Núm. Exp. 202/2025.

Grupo Pideco S.A. de C.V. Sofom E. N. R vs. Servicios Navales e Industriales S.A. de C.V. y Uribe Fenollosa Mario Martín y Domínguez Gómez Luis Arturo y Uribe Preciado Mario. Ejecutivo Mercantil Acuerdo. 1 Acdo. Núm. Exp. 1270/2024 Tercer Tomo.

Hernández Ramírez María Elena. Juris. Voluntaria Civil Desechamiento. 1 Acdo. Núm. Exp. 204/2025.

HSBC México S.A. Institución de Banca Múltiple, Grupo Financiero HSBC, División Fiduciaria en su Carácter de Fiduciario del Fideicomiso Irrevocable Número 253936 vs. Norma Torres Silva. Especial Hipotecario Civil Ampara y Ptotege. 1 Acdo. en Amparo. Núm. Exp. 1022/2015 Amparo 1350/2024 Promov. por Norma Torres Silva.

HSBC México, Sociedad Anónima, Institución de Banca Múltiple, Grupo Financiero HSBC vs. Ibarrola Díaz María Fernanda. Especial Hipotecario Civil Acuerdo. 1 Acdo. Núm. Exp. 1752/2024.

Querevalu Murillo Walter Adolfo vs. Fuentes Chavarría de García Martha y García Fuentes Edgar y García Fuentes Dulce María Lorena. Ord. Civil Acuerdo. 1 Acdo. Núm. Exp. 1906/2024.

Ríos Cabañas María del Rocío y Ríos Cabañas Juan Carlos vs. Axa Seguros S.A. de C.V. Ord. Civil Acuerdo. 1 Acdo. en Expedientillo. Núm. Exp. 74/2025 Expdllo. Fromado 03 de Abril de 2025.

Sáinz García Raúl vs. Central de Pollo y Carnes S.A. de C.V. Controversias de Arrendamiento Civil Acuerdo. 1 Acdo. en Expedientillo. Núm. Exp. 754/2021 Expdllo. Formado el 28 de Marzo 2025.

Saucedo Aceves Luis Enrique vs. Silva Sánchez Marina. Ejecutivo Mercantil 1 Acdo. Núm. Exp. 1610/2024.

Servín Archundia Yolanda vs. Mendoza Jiménez Rodolfo y Acevedo de Mendoza María Elena. Ord. Civil Acuerdo. 1 Acdo. Núm. Exp. 1422/2024.

Tae Shin Woo vs. Arco Soluciones Inmobilarias S.A. de C.V. y Abady Harari Benjamín y Bansi S.A. de C.V. Institución de Banca Múltiple y C Director del Registro Público de la Propiedad y del Comercio de Huoxquilucan y Instituto de la Función Registral del Estado de México. Ord. Mercantil 1 Acdo. Núm. Exp. 158/2022 Tomo II.

Tekkne Proyectos y Construcción S.A. de C.V. vs. Compañía Operadora de Fraccionamientos Br S.A. de C.V., Federixco de Noriega Olea y Centro Arbitraje México (Cam). Arbitraje Comercial Mercantil Acuerdo. 1 Acdo. Núm. Exp. 50/2017 Tomo II.

Toyota Financial Services México S.A. de C.V. vs. García Luz Giovanni. Ejecutivo Mercantil Acuerdo. 1 Acdo. Núm. Exp. 450/2024.

Toyota Financial Services México S.A. de C.V. vs. Soto Beltrán Juan Antonio. Ejecutivo Mercantil Acuerdo. 1 Acdo. Núm. Exp. 114/2024.

Unifin Financiera Sociedada Nonima Bursatil de Capital Variable vs. Gerlitz de Marcovich Rachel Lynn Beer y Promotora de Resistencia S.C. de R.L. de C.V. y Calidad en Rentas y Ventas S.A. de C.V. y Promotora de Aceros y Habilitados de Resistencia S.C. de R.L. de C.V. y Armaconcreto del Pacifico S.C. de R.L. de C.V. y Marcovich Goldberg José y Marcovich Schmidt Sergio y Marcovich Goldberg Elías y Schmidt Stern Karen y Marcovich Goldberg Abraham y Marcovich Goldberg Salomón y Credi Kassin Sara y Marcovich Goldberg Marcos y Schneeweiss Smursz Rebeca Reyna y Meta Yabra Myriam Elisherah y Adel Olak Leah y Marcovich Goldberg Moisés. Especial Hipotecario Civil Acuerdo. 2 Acdos. Núm. Exp. 440/2021 Tomo III.

Valdez Rodríguez Moisés su Secesión vs. De Quevedo Trejo Alfredo. Controversias de Arrendamiento Civil Acuerdo. 1 Acdo. Núm. Exp. 720/2024.

Valladares Torres Sylvia vs. Tovar Velasco Jesús. Ejecutivo Mercantil 1 Acdo. Núm. Exp. 1440/2024.

Velasco Martínez Abel su Sucesión vs. Zenaida Hernández Hernández. Controv. Arrend. Inmob. Acuerdo. 1 Acdo. Núm. Exp. 1586/2012.

Yamanaka Hernández Juan Sergio vs. Refugio Arnulfo Carrera Gálvez, Blanca Rosa Malpica Ruíz y Ana Francisca Juárez Pérez. Ejecutivo Mercantil Acuerdo. 1 Acdo. Núm. Exp. 678/2011 Segundo Tomo.

AUDIENCIA

Prtestao Empresarial Oportuno Sociedad Anónima Promotora de Inversión de Capital Variable, Sociedad Financiera de Objeto Múltiple, Entidad No Regualada vs. Omar García Moreno. Aud. de Remate Especial Hipotecario Civil. 1 Audiencia. Núm. Exp. 650/2020.

EL SECRETARIO DE ACUERDOS
LIC. VÍCTOR EDUARDO TEJEDA HERNÁNDEZ

QUINCUAGÉSIMO PRIMERO DE LO CIVIL

SECRETARÍA "A"
ACUERDOS DEL 7 DE ABRIL DEL 2025

Águila Cisneros Miguel Antonio vs. Águila Cisneros Félix y Cisneros Vda. de Águila Refugio y Águila Cisneros Alejandro y Aguilar Cisneros Enrique y Águila Cisneros Rubén y Aguilar Cisneros Silvia

SOLO CONSULTA
SOLO CONSULTA
SOLO CONSULTA

y Águila Cisneros Miguel Antonio y Águila Cisneros María Imelda y Águila Cisneros María de L a Luz y Águila Cisneros María Elena Esperanza y Águila Cisneros María del Refugio y Águila Cisneros María del Pilar y Águila Cisneros Elisa. Ord. Civil 1 Acdo. Núm. Exp. 1267/2023.

Aguilar Díaz Pedro Horacio vs. Aguilar Díaz Israel Roberto y Aguilar Díaz Gladis y Aguilar Díaz Lilia Sonia y Díaz Poblano Olga Micaela y Notario Público 126 del Estado de México Licenciado Salvador Ximénez Esparza y C Director del Registro Público de la Propiedad y del Comercio de la Ciudad de México. Ord. Civil 1 Acdo. Núm. Exp. 1199/2024.

Banca Afirme S.A. Institución de Banca Múltiple Afirme Grupo Financiero vs. Guerrero Serrano Alma Delia. Ejecutivo Mercantil 1 Acdo. Núm. Exp. 1571/2024.

Banco Mercantil del Norte S.A. Institución de Banca Múltiple, Grupo Financiero Banorte vs. Ponciano García Carlos y Mendoza Rosas María Apolonia. Especial Hipotecario Civil 1 Acdo. Núm. Exp. 1593/2024.

Banco Mercantil del Norte, S.A., Institución de Banca Múltiple Grupo Financiero Banorte, como Cesionario Hipotecaria Nacional S.A. de C.V. Sociedad Financiera de Objeto Múltiple Entidad Regulada Grupo Financiero BBVA Bancomer vs. Xóchitl Zavala Angulo. Especial Hipotecario Civil 1 Acdo. Núm. Exp. 1647/2010 Tomo II.

Banco Santander México, S.A. Ionstitución de Banca Múltiple, Grupo Financiero Santander vs. Hernández Morales Ana Bertha y Otro. 1 Acdo. Núm. Exp. 1191/2009.

Banco Santander México, S.A. Ionstitución de Banca Múltiple, Grupo Financiero Santander vs. Hernández Morales Ana Bertha y Otro. Especial Hipotecario Civil 2 Acdos. Núm. Exp. 1191/2009 Tomo II.

Bárcenas Apaez Margarita vs. López Escalante María Rafaela su Sucesión y C Director del Registro Público de la Propiedad y del Comercio de la Ciudad de México. Ord. Civil 1 Acdo. Núm. Exp. 79/2025.

BBVA México, S.A. Institución de Banca Múltiple, Grupo Financiero BBVA México vs. Hernández Osorio Emiliano. Especial Hipotecario Civil 1 Acdo. Núm. Exp. 1647/2024.

Cáceres y Ferraez Joaquín Humberto vs. Gutiérrez Salazar Carlos y Carlos Gutiérrez Salazar y Asociados Sc. Ejecutivo Civil Acdo. No Publicado. 1 Acdo. Núm. Exp. 67/2025.

Ceballos Arcos Guadalupe vs. Grupo Mexicano de Seguros S.A. de C.V. Ord. Civil 1 Acdo. en Amparo. Núm. Exp. 783/2024 Bis. 2 Amparo 162/2025 Promov. por Grupo Mexicano de Seguros S.A. de C.V.

Ci Banco Sociedad Anónima Institución de Banca Múltiple en su Carácter de Fiduciario en el Fideicomiso Numeo F00430 vs. Sergio Gabino Estrada Velázquez. Especial de Fianzas Paz Mercantil 1 Acdo. Núm. Exp. 271/2020.

Ejecutivo Mercantil 1 Acdo. Núm. Exp. 529/2023.

Fundación Universidad Nacional Autónoma de México A.C. vs. Candela Iluminación S.A. de C.V. Controversias de Arrendamiento Civil Acdo. No Publicado. 1 Acdo. Núm. Exp. 785/2024.

Galván Anaya Angélica Patricia vs. Vázquez Palacios Luis Rodrigo. Controversias de Arrendamiento Civil 1 Acdo. Núm. Exp. 1073/2024.

García Salazar Francisco vs. Hernández Ramírez Anselmo y Vázquez Martínez Teodoro y Tovar Guadalupe. Ord. Civil 1 Acdo. Núm. Exp. 83/2025.

Gómez Zavala Eduardo vs. Villarreal Sosa Felipe Mauricio, Arriaga García María del Rosario, Villarreal Balderrama, Eutiquio Hermilo y Sosa Ortiz Beatriz. Especial Hipotecario Civil 1 Acdo. Núm. Exp. 1727/2024 Bis. 3 Tomo III.

González Robles Lorena del Carmen vs. Grupo Alonso Carrillo I Salomón Sapi de C.V. Ejecutivo Civil 2 Acdos. Núm. Exp. 341/2024.

González Ruiz María Teresa vs. Asociación de Adherentes Alfi A.C. Ord. Civil 1 Acdo. en Expedientillo. Núm. Exp. 1067/2022.

Gordillo Martínez Jorge Luis y Francisco Jonathan Flores Nieto vs. Grupo G Impresores, S.A. de C.V. y Patricia Araceli Moreno Béjar de Gutiérrez. Ejecutivo Civil 1 Acdo. en Amparo. Núm. Exp. 73/1998 Amparo Núm.454/2025- IV Promov. por Flores Trejo José.

Hernández García Luciano y Otros vs. Fareway Marina & Beach Club S.A. de C.V. Especial Hipotecario Civil 1 Acdo. en Amparo. Núm. Exp. 1671/2012 1566/2024- V Promov. por Guanglin Zhao.

Hernández Hernández Óscar Uriel vs. Hernández Cruz Francisco. Ord. Civil 1 Acdo. Núm. Exp. 97/2025.

HSBC México S.A. Institución de Banca Múltiple Grupo Financiero HSBC vs. Islas Valencia Carlos Andrés. Especial Hipotecario Civil 1 Acdo. Núm. Exp. 857/2022.

HSBC México Sa Institución de Banca Múltiple Grupo Financiero HSBC vs. Técnicas y Proyectos S.A. de C.V. y Arteaga Marcelo Óscar. Providencias Precautorias Mercantil 2 Acdos. Núm. Exp. 1829/2024.

León Castilla Gerardo vs. Qualitas Compañía de Seguros S.A. de C.V. Ord. Civil Audiencia. 1 Acdo. Núm. Exp. 1003/2024.

Mora Ríos Félix Gustavo vs. Hinojosa Rodríguez Ulises y Rodríguez Ruíz Paula Margarita. Ord. Civil 3 Acdos. Núm. Exp. 571/2024.

Operadora de Bienes Raíces Chevita, S.A. de C.V. vs. Rodolfo Trampe García y María del Transito Hilerio Damián. Especial Hipotecario Civil 1 Acdo. Núm. Exp. 681/2020.

Ortiz Valenzuela Miguel Agustín su Sucesión y También Conocido como Miguel Agustín Ortiz Magro y Miguel Ortiz Valenzuela vs. Borrel Martínez Mailo su Sucesión y Borrel Miller Sofía Magdalena y Borrel Guzmán Mailo Sahid y Ortiz Domínguez Edgar y Frody S.A. de C.V. Ord. Civil 2 Acdos. Núm. Exp. 1675/2024.

Pérez González Jesús Roberto vs. Julieta Estela Esquivel Castro. Especial Hipotecario Civil 4 Acdos. Núm. Exp. 263/2007 Bis. 2 Tomo II.

Ramírez Bobadilla Hilda vs. Peimbert Aguilar Marco Antonio y Chicoya Canceco Adriana. Ejecutivo Mercantil 1 Acdo. Núm. Exp. 1603/2024 Tomo Dos.

Ramón Fragosos González, su Sucesión vs. Jerónimo Fragoso González, Tmabien Conocido como Gerónimo Fragoso González y María de Jesús Fragoso González También Conocida como María de Jesús Fragoso de García su Sucesión. Ord. Civil 2 Acdos. Núm. Exp. 799/2019 Bis. 2 Segundo Tomo.

Reséndiz Martínez Juan vs. Fraccionamiento Minerva S.A. Ord. Civil 1 Acdo. en Expedientillo. Núm. Exp. 63/2004.

Rodal Salgado Rolando Gustavo vs. Rodríguez Herrera Hugo René. Ord. Civil 1 Acdo. Núm. Exp. 129/2025.

Roldán Méndez Omar Antonio vs. Méndez Reveles María Antonieta y Méndez Treviño Ernesto su Sucesión. Ord. Civil 1 Acdo. Núm. Exp. 1269/2024.

Romo Manzur Silvia vs. Ramírez Martínez Juan Enrique y Muñiz Miranda José Ambrosio y Carretero Sánchez Juan y Uribe Romo Notario Público Número 57 en la Ciudad de Irapuaro, Guanajuato Víctor Hugo y Pérez Salinas Notario Público Número 107 de la Ciudad de México José de Jesús Maximiliano y C. Director del Registro Público de la Propiedad y de Comercio de la Ciudad de México. Ord. Civil Acuerdo. 1 Acdo. Núm. Exp. 1641/2024 Segundo Tomo II.

Ronquillo Hernández Raúl. Inmat. Judicial Civil 1 Acdo. en Expedientillo. Núm. Exp. 211/2025.

Rubio Galván María y Otros vs. Alfredo Hernández Sánchez y Rosa Hernández Sánchez. Ord. Civil 2 Acdos. Núm. Exp. 1195/1995 Tomo III.

Salvi Galván Lyliane vs. Flores Galicia Fanny Alexis. Controversias de Arrendamiento Civil 2 Acdos. Núm. Exp. 1225/2024.

Scotiabank Inverlat Sa Institución de Banca Múltiple Grupo Financiero Scotiabank Inverlat vs. Chávez Rodríguez Selene. Especial Hipotecario Civil 1 Acdo. Núm. Exp. 875/2024.

Scotiabank Inverlat Sociedad Anónima Institución de Banca Múltiple Grupo Financiero Scotiabank Inverlat vs. Alanís Barrera José Luis y Constantino Paz Lucero Josefina. Especial Hipotecario Civil 1 Acdo. Núm. Exp. 943/2024.

Scotiabank Inverlat Sociedad Anónima Institución de Banca Múltiple Grupo Financiero Scotiabank Inverlat vs. De la Vega López Dulce María y Galván Arzamendi Ulises Fabián y Quien También Acostumbra Usar el Nombre de Galván Arzamendi Ulises Favian. Especial Hipotecario Civil 1 Acdo. Núm. Exp. 1283/2024.

Soto Calvillo Antonio vs. Cipriano Ramos Ferro y Otro. Ord. Civil 1 Acdo. en Expedientillo. Núm. Exp. 649/2007.

Téllez Méndez María Tereza vs. Espino Rodríguez Patricia. Controversias de Arrendamiento Civil 1 Acdo. Núm. Exp. 1151/2024.

Turismos y Autobuses México Toluca Triangulo Flecha S.A. de C.V. vs. Lueste Operaciones S de R.L. de C.V. y Gómez Santiago Oswaldo. Ord. Civil 1 Acdo. Núm. Exp. 1105/2023 Segundo Tomo.

Velasco Trujillo Norma Zarina vs. Km Desarrollos Sociedad Anónima de Capital Variable. Ord. Civil 1 Acdo. Núm. Exp. 1753/2024 Tomo II.

vs. y. Ejecutivo Mercantil 1 Acdo. Núm. Exp. 281/2023.

LA SECRETARIA DE ACUERDOS
LIC. HILDA LIZBETH GAMBOA LÓPEZ

SOLO CONSULTA
SOLO CONSULTA
SOLO CONSULTA

SECRETARÍA "B"
ACUERDOS DEL 7 DE ABRIL DEL 2025

. Providencias Precautorias Mercantil Acuerdo. 1 Acdo. Núm. Exp. 908/2019.

Acosta Saucedo Telesforo vs. Grupo Mexicano de Seguros S.A. de C.V. Ord. Civil 1 Acdo. Núm. Exp. 370/2024 Tomo II.

Agronegocios Laad, Sociedad Anónima de Capital Variable, Sociedad Financiera de Objeto Múltiple, Entidad No Regulada vs. Salinas Nicolás Teodoro y Ramos López Teresa y Salinas Ramos Teodoro. Especial Hipotecario Civil Acuerdo. 1 Acdo. Núm. Exp. 1642/2024.

Banco Inbursa Sa Institución de Banca Múltiple Grupo Financiero Inbursa vs. Labandera Gaxiola Rosalía. Especial Hipotecario Civil Acuerdo. 1 Acdo. Núm. Exp. 1320/2024 Tomo II.

Banco Mercantil del Norte Sa Institución de Banca Múltiple Grupo Financiero Banorte vs. Beas Kury Alejandra Valeria. Especial Hipotecario Civil Acuerdo. 2 Acdos. Núm. Exp. 1754/2024 Tomo II.

Banco Mercantil del Norte, Sociedad Anónima Institución de Banca Múltiple Grupo Financiero Banorte vs. Comercializadora y Empacadora Yshain Mar S.A. de C.V., Lino Alberto Martínez Martínez y Glenda Maricela Alvarado Real. Ejecutivo Mercantil Acuerdo. 1 Acdo. Núm. Exp. 42/2020.

Banco Santander México Sa Institución de Banca Múltiple Grupo Financiero Santander México vs. Palafox Masso Juan Manuel. Ejecutivo Civil Acuerdo. 1 Acdo. Núm. Exp. 206/2024.

Banco Santander México Sa Institución de Banca Múltiple Grupo Financiero Santander México vs. Salinas Fernández Héctor Fernando. Especial Hipotecario Civil Acuerdo. 1 Acdo. Núm. Exp. 1548/2024.

Banco Santander México Sociedad Anónima, Institución de Banca Múltiple, Grupo Financiero Santander México vs. Ulloa Flores Óscar y Ávila Beltrán Susana. Especial Hipotecario Civil Acuerdo. 1 Acdo. Núm. Exp. 1636/2024 Tomo II.

BBVA Bancomer, Sociedad Anónima, Institución de Banca Múltiple, Grupo Financiero BBVA Bancomer vs. Silva Hernández Elvira y Lima Alvarado Carlos. Especial Hipotecario Civil Acdo. Llegada de Autos. 1 Acdo. Núm. Exp. 208/2025.

Botro S.A. de C.V. vs. Terán Baz Miguel Ángel. Especial Hipotecario Civil Acuerdo. 1 Acdo. Núm. Exp. 372/2015 Tomo II.

Calero Muñoz Tomás Armando Calero Muñoz vs. Vargas Correa Genaro y Díaz Jiménez Elisa Susana. Especial Hipotecario Civil Acuerdo. 1 Acdo. Núm. Exp. 1318/2024.

Carmona de Marino Hilda Lilia y Hilda Lilia Carmona Paredes vs. Jiménez Zamora Tomás su Sucesión y Rodríguez Miranda Micaela y C Director del Registro Público de la Propiedad y del Comercio de la Ciudad de México. Ord. Civil Acuerdo. 1 Acdo. Núm. Exp. 1130/2024.

Cibanco Sa Institución de Banca Múltiple vs. Volpe Diseños y Soluciones S.A. de C.V. Vía de Apremio Civil Acuerdo. 1 Acdo. Núm. Exp. 1136/2024.

Cifuentes Gómez Pezuela Raúl Manuel vs. Juárez Sánchez Guillermo y C Director del Registro Público de la Propiedad y de Comercio de la Ciudad de México. Ord. Civil Acuerdo. 1 Acdo. Núm. Exp. 1856/2024.

Credis de México Sociedad Anónima de Capital Variable Sofom Enr vs. Refrigeración y Mantenimiento Camy S.A. de C.V. y Castrejón Amézcua Blanca Estela. Providencias Precautorias Mercantil Acuerdo. 1 Acdo. Núm. Exp. 1510/2024.

Cuéllar Moreno Yesika Socorro vs. Galván Miranda Karla Ivonne. Especial Hipotecario Civil Acuerdo. 1 Acdo. en Tercería. Núm. Exp. 330/2020 Terc. Excluyente.

Decarome, Sociedad Anónima Promotora de Inversión de Capital Variable (Antes Banco Santander México S.A.) vs. Arias Cabello Jesús y Arias Ramírez Michel Hugo. Ejecutivo Mercantil Acuerdo. 1 Acdo. Núm. Exp. 176/2015.

Dorama Institución de Garantías Sa vs. Gv Arquitectos Constructores S.A. de C.V. y Leyva Juvera Berenice. Especial de Fianzas Mercantil Acuerdo. 2 Acdos. Núm. Exp. 106/2025.

González Milea Pablo vs. González Pérez María Antonia y C Director del Registro Público de la Propiedad y del Comercio de la Ciudad de México. Ord. Civil Acuerdo. 1 Acdo. Núm. Exp. 1672/2024.

Gutiérrez Nieto Mirna vs. Gómez González Melissa y Ortega N César. Ord. Civil Acuerdo. 1 Acdo. Núm. Exp. 1196/2023.

Hasbleidwiey Andrea Cañon Arias vs. Martínez Osorio Flor Helena. Especial Hipotecario Civil Acuerdo. 1 Acdo. Núm. Exp. 1762/2024 Tomo II.

Hernández Lomelí César Regino vs. Lomelí Vda. de Hernández Llergo Bertha y Hernández Lomelí Xavier José Regino. Ord. Civil Acuerdo. 1 Acdo. Núm. Exp. 952/2014 Tomo III.

Hernández Ramírez Nicolás vs. Hernández Ramírez Filiberto y Bernal Gómez María de Lourdes y Hernández Bernal Mónica Reyna y Medel Torres Miguel Ángel. Ord. Civil Acuerdo. 1 Acdo. Núm. Exp. 1966/2024.

Instituto de Seguridad y Servicios Sociales de Los Trabajadores del Estado, a Través de su Fondo de la Vivienda (Fovissste) vs. Anet Osorio Gordillo. Especial Hipotecario Civil Acuerdo. 1 Acdo. Núm. Exp. 468/2020.

Martínez Castillo Ma Teresa y Garza Martínez Óscar Guillermo vs. Grupo Mexicano de Seguros S.A. de C.V. Ord. Civil Acuerdo. 1 Acdo. Núm. Exp. 878/2024.

Mendoza Rodríguez Guadalupe vs. García Suárez Ricardo y Alemán Chávez Beatriz y Orea Maldonado Fernando. Controversias de Arrendamiento Civil Acuerdo. 2 Acdos. Núm. Exp. 340/2024.

Millán Medina Juan Manuel vs. Medina Ballina Emilia. Ord. Civil Acuerdo. 1 Acdo. Núm. Exp. 1260/2023.

Money Holding S.A. P. I. de C.V. Sofom E. N. R vs. Sistemas y Diseños Estratégicos, Sociedad Anónima de Capital Variable y Grupo Riviera Sociedad Anónima de Capital Variable y Gitlin Dorfman Moisés y Gitlin Blumrosen Israel y Marcovich Gitlin Esther y Gitlin Dorfman Raquel y Marcovich Riwich, su Sucesión. Isaac Mordje. Ejecutivo Mercantil 1 Acdo. en Amparo. Núm. Exp. 1338/2024 Amparo Núm.201/2024 Promov. por Estructuras y Servicios de Ensenada S.A. de C.V.

Monto Fácil Sociedad Anónima Promotora de Inversión de Capital Variable Sociedad Financiera de Objeto Múltiple Entidad No Regulada y También Conocida como Monto Fácil Sapi de C.V. Sofom Enr vs. Pérez Rosas Marisela. Ejecutivo Civil Acuerdo. 1 Acdo. Núm. Exp. 244/2024.

Moroyoqui Arizmendi Daniel Alejandro vs. Hdi Seguros S.A. de C.V. Ord. Civil Acuerdo. 1 Acdo. Núm. Exp. 68/2025.

Olivares Cruz Magali vs. Stellantis México S.A. de C.V. y Autoangar S.A. de C.V. Ord. Civil Acuerdo. 2 Acdos. Núm. Exp. 8/2024 Tomo II.

Phi Aviation Llc vs. Heliservicio S.A. de C.V. y Arrendadora Aeronautica S de R.L. de C.V. Providencias Precautorias Civil Acuerdo. 2 Acdos. Núm. Exp. 246/2024 Tomo II.

Pluvioso S.A. de C.V. vs. Cuevas Pedraza Francisco y Vahid Samadi. Controversias de Arrendamiento Civil Acuerdo. 1 Acdo. Núm. Exp. 1560/2024.

Promotora de Hoteles, S.A. de C.V. y Banco Nacional de México, S.A. Integrante del Grupo Financiero Banamex, División Fiduciaria vs. José Luis Olivares y Laura Mayela González Dávila de Olivares. Ord. Mercantil Acuerdo. 2 Acdos. Núm. Exp. 816/2015 Tomo II.

Proyectos Adamantine, S.A. de C.V. Sociedad Financiera Objeto Múltiple, Entidad Regulada (Antes HSBC México, S.A.) vs. Beltrán Uria Luis Felipe. Especial Hipotecario Civil Acuerdo. 1 Acdo. Núm. Exp. 1204/2019 Bis. 2 Tomo II.

Ramírez Mirón David vs. David su Sucesión y Mirón Casimiro María del Carmen. Providencias Precautorias Mercantil 5 Acdos. Núm. Exp. 382/2022 Tomo II.

Rojas Vela Andrés Felipe. Ord. Civil Acuerdo. 4 Acdos. Núm. Exp. 466/2024 Tomo II.

Socafi S.A. de C.V. vs. Estrada Saucedo Estefany Roxana y Martínez Medina Patricia. Ejecutivo Mercantil Acuerdo. 1 Acdo. Núm. Exp. 1980/2024.

Soni Autos, S.A. de C.V. vs. María del Pilar González Noriega de Puente y Otro. Especial Hipotecario Civil Acuerdo. 1 Acdo. Núm. Exp. 598/2001.

Toyota Financial Services México S.A. de C.V. vs. Zacarías Corona Nadia. Ejecutivo Civil Acuerdo. 2 Acdos. Núm. Exp. 250/2024.

Toyota Financial Services México S.A. de C.V. vs. Zepeda Gómez Osvaldo. Ejecutivo Civil Acuerdo. 1 Acdo. Núm. Exp. 996/2023.

Vázquez Hernández Kevin Javier vs. Grupo Mexicano de Seguros S.A. de C.V. Ord. Civil Acuerdo. 1 Acdo. Núm. Exp. 728/2024.

Venegas Castro Mariana vs. Grupo Mexicano de Seguros S.A. de C.V. Ord. Civil Acuerdo. 1 Acdo. Núm. Exp. 1100/2024.

NO PUBLICADOS

SOLO CONSULTA
SOLO CONSULTA
SOLO CONSULTA

Santander Vivienda, S.A. de C.V. Sociedad Financiera de Objeto Múltiple Entidad Regulada, Grupo Financiero Santander México vs. Salatiel Moya López e Isela Rojas Martínez. Especial Hipotecario Civil Acdo. Expdllo. No Publicado. 1 Acdo. en Expedientillo. Núm. Exp. 146/2016 Bis. 1.

AUDIENCIA

Banco Mercantil del Norte Sa Institución de Banca Múltiple Grupo Financiero Banorte vs. Beas Kury Alejandra Valeria. Aud. Contancia Especial Hipotecario Civil. 1 Audiencia. Núm. Exp. 1754/2024 Tomo II.

Mendoza Rodríguez Guadalupe vs. García Suárez Ricardo y Alemán Chávez Beatriz y Orea Maldonado Fernando. Aud. Controversias de Arrendamiento Civil. 1 Audiencia. Núm. Exp. 340/2024.

SENTENCIA INTERLOCUTORIA

Martha Patricia Mendoza Rodríguez y Eliu Ofelia Rodríguez Rosales vs. José Antonio Vargas Oropeza y Ma. Elizabeth Moreno Maldonado Quien También Acostumbra Usar el Nombre de María Elizabeth Moreno Maldonado. Especial Hipotecario Civil Sent. Interl. 1 Núm. Exp. 838/2010 Tomo Ii

EL SECRETARIO DE ACUERDOS
LIC. CLAUDIA GONZÁLEZ SAUZA

QUINCUAGÉSIMO SEGUNDO DE LO CIVIL

SECRETARÍA "A"
ACUERDOS DEL 7 DE ABRIL DEL 2025

Amador Beltrán Virgen vs. Unibeldo Rentería Guzmán. Especial Hipotecario Civil Susp. Provisional. 1 Acdo. Núm. Exp. 1669/2024.

Amador Beltrán Virgen vs. Unibeldo Rentería Guzmán. Especial Hipotecario Civil Amparo No Publicado. 2 Acdos. en Amparo. Núm. Exp. 1669/2024 Amparo 1159/2024.

Ángeles Diez Héctor Adolfo vs. Mejía Ramírez Gilda Irais. Vía de Apremio Civil 1 Acdo. Núm. Exp. 287/2023.

Beltrán Contreras Jesús y Maldonado Tula Rita vs. Flores Salgado Daniel Rodolfo. Controversias de Arrendamiento Civil Expedientillo. 1 Acdo. Núm. Exp. 525/2014.

Beltrán Contreras Jesús y Rita Maldonado Tula vs. Flores Salgado Daniel Rodolfo. Controversias de Arrendamiento Civil Expedientillo. 1 Acdo. Núm. Exp. 709/2014.

Bravo Mejía Jovita vs. Navarrete Gómez Isidro y Peña Sánchez Atala y Melo Arellano Rafael. Ord. Civil 1 Acdo. Núm. Exp. 725/2021.

Fuentes Zapata Miguel Ángel vs. Torres Zapata Martha Laura y Rojas Hernández Daniel Marino. Ord. Civil 1 Acdo. Núm. Exp. 1129/2022.

Gorozpe Zepeda Carranza Andrés vs. Bechara Frangie Toni George. Ejecutivo Mercantil 1 Acdo. Núm. Exp. 1367/2024.

Hernández Becerril María Teresa vs. Palos Moreno Beatriz y Palos Moreno de la Torre María del Carmen y de la Torre Martín del Campo David y Director del Registro Público de la Propiedad y de Comercio de la Ciudad de México y Ortiz Pérez su Sucesión Salvador. Ord. Civil 1 Acdo. Núm. Exp. 1579/2024.

Hipotecaria Nacional S.A. de C.V. Sociedad Financiera de Objeto Múltiple, Entidad Regulada, Grupofinanciero BBVA Bancomer, antes Hipotecaria Naconal S.A. de C.V. Sociedad Financiera de Objeto Limitado, hoy BBVA Bancomer, S.A., Institución de Banca Múltiple, Grupo Financiero BBVA Bancomer vs. Maria Luisa Castillo Aguilar. Especial Hipotecario Civil 1 Acdo. en Cuadernillo. Núm. Exp. 647/2014 Bis. 2 Cuad. Tomo II.

HSBC México S.A. Institución de Banca Múltiple vs. y Otro Francisco Cortés Vega. Vía de Apremio Civil Amparo No Publicado. 2 Acdos. en Amparo. Núm. Exp. 661/2023 Amparo 414/2025- V.

HSBC México S.A. Institución de Banca Múltiple, Grupo Financiero HSBC División Fiduciaria vs. María Guadalupe López Ramos y Otro. Especial Hipotecario Civil 1 Acdo. Núm. Exp. 153/2025.

Inversiones Firpo S.A. de C.V. vs. Ci Banco Sa Institución de Banca Múltiple Fiduciaria en el Fideicomiso F 00536 y Banco Invex Sa Institución de Banca Múltiple Invex Grupo Financiero y Representantes Comun de Los Tenedores de Los Certificados Bursatiles Hsccb08. Ord. Mercantil Amparo. 1 Acdo. en Amparo. Núm. Exp. 583/2022 Amparo Directo 747/2024- III.

Martínez Jiménez Laura y Garibay Martínez Hugo Aarón vs. Ramírez Medina Patricia. Ord. Civil 2 Acdos. Núm. Exp. 307/2024.

Sánchez Marco Jorge Rafael vs. Banco Nacional de Obras y Servicios Públicos, S.N.C. (Banobras); Fideicomiso Fondo Nacional de Habitaciones Populares (Fonhapo) y Registro Público de la Propiedad y del Comercio de la Ciudad de México. Ord. Civil Aud. de Ley. 1 Acdo. Núm. Exp. 331/2020.

Scotiabank Inverlat S.A. Institución de Banca Múltiple Grupo Financiero Scotiabank Inverlat vs. Omar Raúl Zamora Escárcega. Especial Hipotecario Civil 1 Acdo. en Tercería. Núm. Exp. 1267/2024 Tercería.

Telra Realty, S.A. P. I de C.V. y Grupo Inmobiliario Telra, S.A. P. I. de C.V. vs. Banco Ve por más Sa Institución de Banca Múltiple Grupo Financiero Ve por más como Fiduciario del Fideicomiso 576 y Guindi Cohen Amin. Ord. Civil 2 Acdos. Núm. Exp. 73/2025.

Torillo Miranda José Luis su Sucesión vs. María Luisa Clara Torillo Miranda. Ord. Civil 1 Acdo. Núm. Exp. 1255/2024 Tomo II.

Zurich Fianzas México, S.A. de C.V. vs. Hecarabu, S.A. de C.V. Ord. Mercantil 2 Acdos. Núm. Exp. 1435/2019.

AUDIENCIA

Hernández Castorena Claudia vs. Castillo Galván César y Castillo Hernández César y Castillo Hernández Paloma. Ord. Civil. 1 Audiencia. Núm. Exp. 81/2025.

EL SECRETARIO DE ACUERDOS
LIC. ÓSCAR ALONSO TOLAMATL

SECRETARÍA "B"
ACUERDOS DEL 7 DE ABRIL DEL 2025

Autofinanciamiento México S.A. de C.V. vs. Quezada Libien Francisco Román y Dergal Abdo Marlen. Ejecutivo Mercantil 1 Acdo. Núm. Exp. 420/2024.

Banca Afirme, S.A. Institución de Banca Múltiple Afirme, Grupo Financiero vs. Margarita Arteaga Marcelo, Sergio Gallardo (Quien También Acostumbra a Usar el Nombre de Sergio Gallardo Flores), Ga Dinamica Empresarial, S.A. de C.V. y Servicios Deportivos y Especiales, S.A. de C.V., Ejecutivo Mercantil 1 Acdo. Núm. Exp. 16/2019.

Banco Mercantil del Norte, S.A., Institución de Banca Múltiple Grupo Financiero Banorte vs. López Demetrio Amulfa, Especial Hipotecario Civil 1 Acdo. Núm. Exp. 1154/2018.

Banco Regional S.A. Institución de Banca Múltiple Banregio vs. Martínez Luis y Loyo Castro Juan José y Peña Cruz Virgen. Providencias Precautorias Mercantil Amparo. 1 Acdo. en Amparo. Núm. Exp. 142/2023 Amparo I- 221/2024.

Banco Santander México, S.A. Institución de Banca Múltiple Grupo Financiero Santander México vs. Fert Loma, S.A. de C.V., José Martín Félix Vega y Rosa María Zamudio Félix. Providencias Precautorias Mercantil Amparo. 1 Acdo. en Amparo. Núm. Exp. 404/2019 Bis. 1 Amparo Indirecto 1239/2019- Vi- A.

Banco Ve por Más, S.A., Institución de Banca Múltiple Grupo Financiero Ve por más vs. Banco Actinver, S.A., Institucon de Banca Múltiple Grupo Financiero Actinver División Fiduciaria. Ord. Mercantil 3 Acdos. Núm. Exp. 272/2022.

Banco Ve por Más, S.A., Institución de Banca Múltiple Grupo Financiero Ve por más vs. Puerta Lamadrid Quien También Acostumbra a Usar el Nombre de Jesús Puerta Lamadrid Jesús Juan y Miranda Osvaldo Víctor y Grupo Orinla, S.A. de C.V. Providencias Precautorias Mercantil Acumulación. 1 Acdo. Núm. Exp. 190/2021.

BBVA México, Sociedad Anónima, Institución de Banca Múltiple, Grupo Financiero, BBVA México hoy Banco Mercantil del Norte S.A. Instituto de Banca Múltiple, Grupo Financiero Banorte vs. Cervantes González Isaac. Especial Hipotecario Civil 1 Acdo. Núm. Exp. 1348/2019.

Bonatti, S. P. A vs. Tecnología Aplicada Servicios y Suministros S.A. de C.V. Juris. Voluntaria Civil 1 Acdo. Núm. Exp. 696/2024.

Corporativo Laudex, S.A. P. I. de C.V., Sofom, E. N. R vs. Gallardo Vázquez Nathalia y Vázquez Olvera Paola del Carmen. Ejecutivo Mercantil 1 Acdo. en Expedientillo. Núm. Exp. 456/2024 Providencias Precautorias.

Domínguez Escudero Aída Araceli vs. Jaramillo Juárez Diana Guadalupe. Ejecutivo Mercantil 1 Acdo. Núm. Exp. 406/2023.

Flores Ruelas Jacinto vs. Díaz Gómez Genaro, C. Directora General del Registro Pueblico de la Propiedad y del Comercio de la Ciudad de México. Ord. Civil 1 Acdo. Núm. Exp. 1296/2024.

SOLO CONSULTA
SOLO CONSULTA
SOLO CONSULTA

Gómez Canales Laureana su Sucesión vs. De la Torre León María Dolores. Controversias de Arrendamiento Civil 1 Acdo. Núm. Exp. 972/2022.

Gómez Vda. de Pulido Consuelo su Sucesión vs. Meza Gómez José Guadalupe. Controversias de Arrendamiento Civil 1 Acdo. Núm. Exp. 980/2024.

González Rodríguez Luis Fernando antes HSBC, México, S.A., Institución de Banca Múltiple, Grupo Financiero HSBC, División Fiduciaria en su Carácter de Fiduciario en el Fideicomiso Irrevocable F/232017, Quien Actúa a Través de Patrimonio, Sociedad Anónima de Capital Variable, Sociedad Financiera de Objeto Múltiple, Entidad No Regulada, en su Carácter de Administrador del Fideicomiso vs. Blas Sánchez Bonilla y Carmen Alicia Osuna Osuna. Especial Hipotecario Civil 1 Acdo. Núm. Exp. 982/2017.

HSBC México S.A. Institución de Banca Múltiple Grupo Financiero HSBC División Fiduciaria vs. Arturo Vázquez Jiménez. Esp. Hip. 1 Acdo. Núm. Exp. 1936/2009.

Ibarrola Álvarez María José vs. Sacal Romano Isaac y Hayata de Sacal Alicia Lisbona. Juris. Voluntaria Civil 1 Acdo. Núm. Exp. 386/2024.

Impulsora del Puente de Abasto Sa de C.V. vs. Construcciones y Edificaciones Lowmex Sa de C.V. y Pier Romero Juan Pablo y Ayala Díaz José Laberto y Díaz Lozano Oscar y Martínez Guerra Andrés y Garzafox Calles Joel y Martínez Garza Fernando Eugenio. Ordinario Mercantil 1 Acdo. Núm. Exp. 692/2023 bis. 3 Tomo IV.

Mata Ruíz Silverio vs. Olvera Contreras Leonor y Olvera Contreras María Guadalupe y Olvera Contreras María Luisa y Olvera Contreras María del Consuelo y Olvera Contreras María de la Concepción y Olvera Contreras María de Los Ángeles y Ruíz Flores Miguel y C Director del Registro Público de la Propiedad y del Comercio de la Ciudad de México. Ord. Civil 2 Acdos. Núm. Exp. 638/2024.

Moreno Fleisher Víctor vs. Nevares Camacho Emma su Sucesión. Ord. Civil 1 Acdo. Núm. Exp. 28/2025.

Moreno Montes de Oca José Luis vs. Grumimex S.A. de C.V. Ord. Civil 1 Acdo. Núm. Exp. 1868/2024.

Nava Olvera Aurelia y Héctor Zúñiga Vargas vs. Edgar Zúñiga Nava y Araceli Montañez Luna. Ord. Civil 1 Acdo. Núm. Exp. 748/2017.

Operadora de Carteras Gamma Sociedad Anónima Promotora de Inversión de Capital Variable vs. Espinosa Cárdenas Sergio. Especial Hipotecario Civil 1 Acdo. Núm. Exp. 134/2023 Principal.

Quintana Rodríguez José Nahum vs. José Antonio Gonzalaz Aguilar y Otro. Ejecutivo Civil 1 Acdo. Núm. Exp. 432/2009 Bis. 2 Tomo II.

Ramírez Buentello María del Carmen vs. Denisse Vázquez Sifuente, Juvenal Torres Gallardo. Especial Hipotecario Civil Amparo. 1 Acdo. en Amparo. Núm. Exp. 1256/2024 Amparo 4339/2024- III.

Rodríguez Parroquín Rosa Estela vs. María Isabel Garrido Lara. Especial Hipotecario Civil 1 Acdo. Núm. Exp. 1324/2024.

San Martín Castillo Marco Antonio vs. San Martín Castillo Elizabeth y San Martín Castillo Adriana y San Martín Castillo Efrén. Ord. Civil 2 Acdos. Núm. Exp. 110/2025.

Sánchez Valenzuela Yesnel Leonela vs. Grupo Mexicano de Seguros S.A. de C.V. Ord. Civil 2 Acdos. Núm. Exp. 1152/2023.

Sandoval Becerril su Sucesión María de la Luz vs. Senties Andrade Raúl Arturo y Senties Andrade Raúl Arturo. Juris. Voluntaria Civil 1 Acdo. en Expedientillo. Núm. Exp. 622/2023 Expedientillo.

Silva Aguilar Jonathan vs. Ortega Maldonado Priscilla Julieta y Maldonado López Julieta. Ejecutivo Mercantil 1 Acdo. Núm. Exp. 678/2023.

Toyota Financial Services México S.A. de C.V. vs. Apolinar Vargas Leonardo. Ejecutivo Mercantil 1 Acdo. Núm. Exp. 568/2024.

Toyota Financial Services México S.A. de C.V. vs. Carrasco Armenta Jorge Ariel. Ejecutivo Mercantil 1 Acdo. Núm. Exp. 1634/2024.

Venegas Dorador José Ángel su Sucesión vs. Carrillo Delgado Guadalupe. Controversias de Arrendamiento Civil 1 Acdo. Núm. Exp. 1358/2024.

NO PUBLICADOS

Rodríguez Cortés Efraín vs. Vargas Pérez Nabor su Sucesión. Ord. Civil 1 Acdo. Núm. Exp. 74/2025.

AUDIENCIA

Camacho Matus José Luis y Ramírez Rubio María de Lourdes vs. Seguros Inbursa Sa Grupo Financiero Inbursa. Ord. Civil. 1 Audiencia. Núm. Exp. 14/2025.

Cristóbal Santiago Rosa María vs. Hernández Hernández Amalia. Difiere Aud. Ord. Civil. 1 Audiencia. Núm. Exp. 98/2024.

LA SECRETARIA DE ACUERDOS
LIC. ITZI YURENI PADILLA MARTÍNEZ

QUINCUAGÉSIMO CUARTO DE LO CIVIL

SECRETARÍA "A"
ACUERDOS DEL 7 DE ABRIL DEL 2025

Agraz Salazar Gibran Jesús vs. César Oceguera Medina. Especial Hipotecario Civil 1 Acdo. Núm. Exp. 891/2003.

Alarcón Castellano Guillermina su Sucesión vs. Cámara Nacional de la Industria de Transformación Canacintra. Ord. Civil 2 Acdos. Núm. Exp. 1101/2022.

Arrendadora y Factor Banorte, Sociedad Anónima de Capital Variable, Sociedada Financiera de Objeto Múltiple, Entidad Financiera, Grupo Financiero Banorte vs. Elías Gómez Sosa y Ana Espinosa Lezama de Gómez. Especial Hipotecario Civil 1 Acdo. Núm. Exp. 287/2003.

Ávila Jiménez Zahori Alfonso vs. Navarro López Alberto. Ejecutivo Mercantil 1 Acdo. Núm. Exp. 503/2021.

Axtel Sab de C.V. vs. App Préstamos S.A. de C.V. Medios Preparatorios Mercantil 1 Acdo. Núm. Exp. 1801/2024.

Banco Actinver Sociedad Anónima Institución de Banca Múltiple Grupo Financiero Actinver Fideicomiso 1401 vs. Comercializadora Rovirosa S de R.L. de C.V. y Villanueva Ortiz Ramón y Jiménez Llamas Adriana. Controversias de Arrendamiento Civil 1 Acdo. Núm. Exp. 1063/2022.

Banco Invex Sa Institución de Banca Múltiple Invex Grupo Financiero Fiduciario en su Carácter de Fiduciario del Fideicomiso Irrevocable de Administración Número 1301 vs. Santes González Lucía. Vía de Apremio Civil 1 Acdo. Núm. Exp. 231/2023.

Banco Mercantil del Norte S.A. Institución de Banca Múltiple, Grupo Financiero Banorte vs. Hernández Armenta Alejandra. Especial Hipotecario Civil Expedientillo. 2 Acdos. en Expedientillo. Núm. Exp. 205/2016 Bis. 1 Expedientillo.

Banco Mercantil del Norte, S.A. Institución de Banca Múltiple Grupo Financiero Banorte vs. Sotres Gutiérrez Francisco. Especial Hipotecario Civil 1 Acdo. Núm. Exp. 1247/2024.

Banco Regional Sociedad Anónima Institución de Banc Amultiple Banregio Grupo Financiero vs. Metrika México Sociedad Anónima de Capital Variable, Corporación Edifica Sociedad Anónima de Capital Variable, Industria Mueblera Instudio Sociedad Anónima de Capital Variable, Consorcio Inmoconstructora Inmx Sociedad Anónima de Capital Variable, Alfonso Alberto Méndez Patrón. Providencias Precautorias Mercantil 1 Acdo. Núm. Exp. 1473/2024.

Banco Santander México S.A., Institución de Banca Múltiple, Grupo Financiero Santander México vs. Integra Estrategia Seguridad e Higiene S. C. y Juan Carlos Gutiérrez Herrera. Ejecutivo Mercantil 1 Acdo. Núm. Exp. 1199/2019.

Banco Santander México Sociedad Anónima Institución de Banca Múltiple Grupo Financiero Santander México vs. Castellanos Ruíz David y Pliego de Anda Paula Angélica. Especial Hipotecario Civil 1 Acdo. Núm. Exp. 115/2021.

Banco Santander México Sociedad Anónima Institución de Banca Múltiple Grupo Financiero Santander México vs. Elías Torres Solís. Especial Hipotecario Civil 1 Acdo. Núm. Exp. 1749/2024.

Banco Santander México Sociedad Anonimainstitución de Banca Múltiple Grupo Financiero Santander México vs. Orozco Apaez Arturo. Especial Hipotecario Civil 1 Acdo. Núm. Exp. 2037/2024.

Beristain Sánchez Luis Guillermo vs. Sánchez Pérez Elvia y Director del Registro Público de la Propiedad y de Comercio de la Ciudad de México. Ord. Civil 2 Acdos. Núm. Exp. 1275/2024.

Cameras Gutiérrez Mariana vs. Alfredo Martínez Cotero. Ejecutivo Mercantil 1 Acdo. Núm. Exp. 1601/2024.

Carretero Márquez Luis Ricardo vs. Silva Delgado Carolina y Pinedo Vargas Hugo de Jesús. Ejecutivo Mercantil 1 Acdo. Núm. Exp. 111/2023.

Chaparro Guerra David vs. Nolasco Luna José Luis. Controversias de Arrendamiento Civil 4 Acdos. Núm. Exp. 975/2024.

SOLO CONSULTA
SOLO CONSULTA
SOLO CONSULTA

Ckd Activos 6 Sociedad Anónima de Capital Variable vs. Gerardo Magaña Arévalo (Quien También Acostumbra a Usar el Nombre de Gerardo Magaña Arrebalo), Leticia Hernández Esparza, Luis Magaña Arévalo, Agustín Magaña Arévalo, María Elena de Jesús Elizalde Serna y María Efigenia Figueroa Guillén. Especial Hipotecario Civil 1 Acdo. Núm. Exp. 1363/2019.

Ckd Activos 8 Sociedad Anónima Promotora de Inversión de Capital Variable vs. Macedo Díaz Miguel Alfonso. Especial Hipotecario Civil 1 Acdo. Núm. Exp. 641/2021.

Ckd Activos 8 Sociedad Anónima Promotora de Inversión de Capital Variable vs. Mayen Jiménez José. Exhortos Civil 1 Acdo. Núm. Exp. 1053/2024.

Daimler Financial Services México S de R. L. de C.V. vs. Salcedo Cuevas Luis Uriel. Ejecutivo Mercantil 1 Acdo. Núm. Exp. 1033/2023.

De la Mora Rosado Andrés vs. Ink Entourage S.A. de C.V. Ord. Mercantil 2 Acdos. Núm. Exp. 597/2021.

Emprendimientos Maussan y González Sapi de C.V. vs. Rosales López Franciela y Constructora Elías Martínez S.A. de C, V, Especial Hipotecario Civil 3 Acdos. Núm. Exp. 1515/2024.

Espejel Avilés Diana vs. Hernández Farmer Jaime Óscar. Ord. Civil 1 Acdo. Núm. Exp. 1043/2024.

Fabián Bautista Hermelinda vs. Ramírez Cruz Pedro. Ord. Civil 1 Acdo. Núm. Exp. 339/2024.

Flexisoluciones Fsh Sapi de C.V. vs. Galicia Ramírez Carlos Alberto y Medina Romero Mónica Aurora y Licea Sánchez Ma de Lourdes y Quien También Acostumbra Utilizar el Nombre de María de Lourdes Licea Sánchez y Negrete Tovar Mateo y Ocampo Lagarda Alfonso y Sereto S.A. de C.V. Vía de Apremio Civil 1 Acdo. Núm. Exp. 547/2023.

Garza Hernández Carlos vs. Auge Inmobiliario, S.A. de C.V. Ord. Mercantil 1 Acdo. Núm. Exp. 303/2009.

González Montes Pedro vs. González Montes Emilio y Inmobiliaria y Arrendadora Empe S.A. de C.V. Ord. Mercantil 1 Acdo. Núm. Exp. 1291/2023.

Haitong Bank S.A. vs. Tradeco Infraestructura S.A. de C.V., Tradeco Industrial S.A. de C.V. e Innovaciones Técnicas en Cimentación S.A. de C.V. Ejecutivo Mercantil 1 Acdo. Núm. Exp. 629/2018 Segundo Tomo.

Héctor Jossue Chong Aragón. Especial Hipotecario Civil Amparo 541/2025- I. 2 Acdos. en Amparo_Buscador. Núm. Exp. 541/2025 541/2025-I.

Hernández Peniche Ytzel Renee vs. Peniche Solares Addy María y Hernández Hernández Luis Saúl y C. Director del Registro Público de la Propiedad y de Comercio de la Ciudad de México. Ord. Civil 1 Acdo. Núm. Exp. 1643/2024.

Hernández Pérez José su Sucesión vs. María del Carmen Hernández Pérez y Jacinto Eusebio Ávila Durán. Ord. Civil Segundo Tomo. 1 Acdo. Núm. Exp. 1317/2012.

Hernández Serrano José Juan y Hernández Herrera Mónica vs. Axa Seguros S.A. de C.V. Ord. Civil 2 Acdos. Núm. Exp. 655/2024.

Hernández Silva Rafael vs. José Miguel Fidel Concha González. Ord. Civ. 1 Acdo. Núm. Exp. 521/2009.

Herrera Mota Susana Guadalupe vs. García Ruíz Paola y Sante Medical Center S.A. de C.V. Ord. Civil Tercer Tomo. 3 Acdos. Núm. Exp. 1751/2024 Tercer Tomo.

HSBC México Sociedad Anónima, Institución de Banca Múltiple Grupo Financiero HSBC vs. Morales Vázquez y Otro Ana Guadalupe. Ejecutivo Mercantil 2 Acdos. Núm. Exp. 953/1997 Expediente.

Inmobiliaria Shaolin Sociedad Anónima de Capital Variable vs. Pablo Braverman Vogel. Especial Hipotecario Civil Amparo 614/2025. 2 Acdos. en Amparo. Núm. Exp. 1177/2007 614/2025.

Inmobiliaria y Constructora Almin S.A. de C.V. vs. José Luis Hinojosa Rocha. Especial Hipotecario Civil Expedientillo. 1 Acdo. Núm. Exp. 1297/2019 Segundo Tomo.

Jansenson Posternak Saúl Pablo vs. Tesemes Constructores S.A. de C.V., María Yuriana Luna Espino, Mario Augusto Martínez Uribe. Especial Hipotecario Civil 1 Acdo. Núm. Exp. 1593/2024.

Jiménez Pérez Eric vs. Inmobiliaria Majarijj S.A. de C.V. Ord. Civil 1 Acdo. Núm. Exp. 279/2024.

López Lagunas Fermín vs. Montero López Emiliano y María del Carmen Cazares de Montero. Ord. Civil 3 Acdos. Núm. Exp. 413/2020.

López Sindo Jorge vs. Cruz Zepeda Silvano su Sucesión. Ord. Civil 1 Acdo. Núm. Exp. 955/2024.

Martínez Jiménez Maximiliano vs. Grupo Mexicano de Seguros S.A. de C.V. Ord. Civil 1 Acdo. Núm. Exp. 545/2024.

Martínez Sandoval Gudalupe Rocío vs. Víctor Manuel González Ortega. Ord. Civil 2 Acdos. Núm. Exp. 3/2020 Expediente.

Moctezuma Vázquez Zandra Josefina vs. Moctezuma Vázquez Sergio Eliezer y Moctezuma Maldonado Urias y Hernández García Liliana y Vázquez Montes Josefina su Sucesión y Registro Público de la Propiedad y del Comercio de Esta Ciudad. Ord. Civil Expedientillo. 2 Acdos. Núm. Exp. 583/2021.

Nacar Salazar José Luis vs. Dimensión Asesores S.A. de C.V. y Banco Mercantil del Norte Sa Institución de Banca Múltiple Grupo Financiero Banorte División Fiduciaria en su Carater de Institución Fiduciaria Bajo el Fideicomiso Número 9669- 2 y C Director del Registro Público de la Porpiedad y del Comercio Municipio de Culiacan Sinaloa. Ord. Civil 1 Acdo. Núm. Exp. 1067/2024.

Navarrete y Madero María del Pilar vs. López Díaz Carlos Fernando y Ramos Chávez Guillermo y C. Director del Registro Público de la Propiedad y de Comercio de la Ciudad de México, Ord. Civil 1 Acdo. Núm. Exp. 1647/2024.

Niño Fajardo José Humberto su Sucesión y También Conocido como Jorge Niño Fajardo vs. Tapia Martínez Dulce María y Tapia Martínez Cecilia y Mendoza Pérez Marcos Gerardo y Domínguez Fernández Luis Leoardo y Vallarta Cisneros María Guadalupe. Ord. Civil 7 Acdos. Núm. Exp. 101/2025.

Olvera Montes José Valente vs. Olvera Sánchez J Jesús su Sucesión y También Conocido como Jesús Olvera Sánchez y C Director del Registro Público de la Propiedad y del Comercio de la Ciudad de México. Ord. Civil 2 Acdos. Núm. Exp. 485/2022.

Pasaje de Electrónica el Salvador S.A. de C.V. vs. Tiendas Blueberry S.A. de C.V. y Kanan Hamui Teresa y También Conocida como Teresa Kanan Hamui de Cabasso. Controversias de Arrendamiento Civil 1 Acdo. Núm. Exp. 811/2022.

Pérez Heredia su Suc. Concepción. Ord. Mercantil Expedientillo. 1 Acdo. en Expedientillo. Núm. Exp. 185/2021 Expedientillo.

Pérez Manzano Nancy Ivonne y Fernández López Javier Israel vs. Alejandro Enrique Gutiérrez Cervantes su Sucesión, Marilú Saggese Mazon y Sociedad de Beneficencia Española I.A.P. Ord. Civil Segundo Tomo. 8 Acdos. Núm. Exp. 1365/2018 Segundo Tomo.

Proyectos y Construcciones Renueva, Sociedad Anónima de Capital Variable vs. Zamora García Martha Leticia. Especial Hipotecario Civil 1 Acdo. Núm. Exp. 1045/2013.

Ramírez López Eduardo vs. López Martínez Fernando y López Martínez Emma y López Martínez Rosendo y López Martínez Manuel y Ramírez López Fernando y Ramírez López Efrén y Ramírez López Daniel y Ramírez López Raquel Rosalía. Ord. Civil 1 Acdo. Núm. Exp. 805/2024.

Ríos Chávez Carlos vs. Mulitple Retenciones Autorizadas S. C. y Aca Business México S.A. de C.V. Controversias de Arrendamiento Civil 1 Acdo. Núm. Exp. 709/2020.

Ríos Ortiz José vs. Ana María Pacheco Reveles, Eugenia Carlota Pacheco Reveles. Ord. Civil Radicación. 1 Acdo. Núm. Exp. 1973/2024.

Rivera Rojas Andrés vs. Grupo Nacional Provincial S.A. B. Especial Hipotecario Civil Expedientillo. 1 Acdo. en Expedientillo_Expediente_No_Conocido. Núm. Exp. 139/2024.

Rodríguez Jacobo Josefina vs. Lilia Elvira Garza Estrada. Especial Hipotecario Civil Segundo Tomo. 1 Acdo. Núm. Exp. 983/2006 Segundo Tomo.

Rodríguez Román Fernado vs. Mario Alberto García Velázquez. Esp. Hip. Segundo Tomo. 1 Acdo. Núm. Exp. 1163/2007.

Romero Apis José Elías vs. García Cuevas César y Castillo Reyes Rafael. Controversias de Arrendamiento Civil 1 Acdo. Núm. Exp. 1261/2023.

Ruíz Becerril José Antonio Pascual vs. Daniel Rodolfo Flores Salgado. Especial Hipotecario Civil Amparo 1248/2024- VI. 3 Acdos. en Amparo. Núm. Exp. 623/2005 1248/2024- VI.

Santiago Rivera Juan vs. Grupo Mexicano de Seguros S.A. de C.V. Ord. Civil 1 Acdo. Núm. Exp. 923/2024.

Scotiabank Inverlat, S.A. Institución de Banca Múltiple Grupo Financiero Scotiabnak Inverlat vs. Sergio Cuauhtémoc Martínez Castillo. Especial Hipotecario Civil Amparo 330/2025- III. 1 Acdo. en Amparo. Núm. Exp. 731/2002 330/2025- III.

Silva Guevara Martín vs. Roldán Montes Emma Ivonne. Especial Hipotecario Civil 2 Acdos. Núm. Exp. 1395/2024.

Socafi, S.A. de C.V. vs. Huitrón Cano Antonio y Ramírez López Raúl. Ejecutivo Mercantil 1 Acdo. Núm. Exp. 827/2023.

SOLO CONSULTA
SOLO CONSULTA
SOLO CONSULTA

Sociedad Financiera Campesina S.A. de C.V. Sociedad Financiera de Objeto Múltiple E. N. R vs. Freseros de la Mesera S. P. R. de R. I., Honoria Pivaral de León, Jesús Orozco Pivaral, Carlos Ariel Orozco Pivaral. Ejecutivo Mercantil 2 Acdos. Núm. Exp. 1315/2024.

Sociedad Hipotecaria Federal S.N.C. Institución de Banca de Desarrollo Fiduciario Sustituto del Fondo de Operación y Financiamiento Bancario a la Vivienda vs. Edgardo Crioillo Minero. Especial Hipotecario Civil 1 Acdo. Núm. Exp. 1003/2007.

Sociedad Hipotecaria Federal S.N.C. Institución de Banca de Desarrollo vs. Escobar Arias María Guadalupe. Esp. Hip. 1 Acdo. Núm. Exp. 1227/2007.

Sociedad Hipotecaria Federal S.N.C. Institución de Banca de Desarrollo9 en su Carácter de Fiduciario Sustituto del Fondo de Operación y Financiamiento Bancario de la Vivienda (Fovi) vs. María Teresa Muñiz López. Ord. Civil 1 Acdo. Núm. Exp. 965/2010.

Sociedad Hipotecaria Federal, S.N.C., Institución de Banca de Desarrollo, en su Carácter de Fiduciario Sustituto de Banco de México en el Fideicomiso del Fondo de Operación vs. Reina Angélica Ayala Cuevas. Especial Hipotecario Civil 1 Acdo. Núm. Exp. 1309/2018.

Sociedad Hipotecaria Federalsnc Institución de Banca de Desarrollo y en su Carácter de Fiduciariosustituto de Banco de Mexicoen el Fideicomiso Denominado y Fondo de Operación y Financiamiento Bancario a la Vivienda Fovi vs. Tapia García Guillermo. Especial Hipotecario Civil 1 Acdo. Núm. Exp. 701/2021.

Téllez Heredia Adriana Patricia vs. Promotora Nype S.A. de C.V. Ord. Civil 1 Acdo. Núm. Exp. 821/2024.

Toyota Financial Services México, S.A. de C.V. vs. Tezal Desarrollos, S.A. de C.V. y Otros. Ejec. Merc. 1 Acdo. Núm. Exp. 529/2009.

Zamarripa Herrerías Ana Luisa vs. Fabián Orduña José Edmundo Fernando. Ord. Civil Expedientillo. 1 Acdo. Núm. Exp. 1371/2023.

AUDIENCIA

Banco Actinver, S.A. Institución de Banca Múltiple, Grupo Financiero Actinver, Actuando Única y Exclusivamente en su Carácter de Fiduciario del Fideicomiso Irrevocable de Administración y Fuente de Pago 4659 vs. Celestino Naranjo Ramírez, Tracy Allina Villanueva Meza. Aud. Especial Hipotecario Civil. 1 Audiencia. Núm. Exp. 1317/2024.

SENTENCIA INTERLOCUTORIA

Scotiabank Inverlat Sa Institución de Banca Múltiple Grupo Financiero Scotiabank Inverlat vs. Rodríguez Bolio Narda Ludivina. Especial Hipotecario Civil Sent. Interl. 1 Núm. Exp. 1165/2023

LA SECRETARIA DE ACUERDOS
LIC. LOURDES RUBÍ MIRANDA IBÁÑEZ

SECRETARÍA "B"
ACUERDOS DEL 7 DE ABRIL DEL 2025

Accedde S.A. de C.V. Sofom Enr vs. Torres Álvarez Rafael y Operadora de Hoteles Diho S.A. de C.V. y Sofimex Institución de Garantías Sociedad Anónima y Karilo Credit Sociedad Anónima de Capital Variable Sociedad Financiera de Objeto Múltiple Entidad No Regulada y Béjarano Alfonso Ernestina y C Registrador Público de la Propiedad de la Oficina Registral de San Luis de la Paz Guanajuato. Ord. Civil 1 Acdo. Núm. Exp. 8/2025.

Allianz México S.A. Compañía de Seguros vs. Grupo Mexicano de Seguros S.A. de C.V. Ord. Mercantil 2 Acdos. Núm. Exp. 1842/2024 Segundo Tomo.

Arroyo Valle Claudia vs. Herrera Sandoval Lauro Javier. Ord. Civil 1 Acdo. Núm. Exp. 446/2024.

Ávalos Reyes Margarita vs. Sierra Téllez Graciela y Estrada Vega María de la Luz. Ord. Civil 1 Acdo. Núm. Exp. 818/2022.

Banco Mercantil del Norte, S.A. Institución de Banca Múltiple, Grupo Financiero Banorte vs. Alma Rosa Canales Vera y Javier Loperena Elizalde. Especial Hipotecario Civil 1 Acdo. Núm. Exp. 18/2019 Segundo Tomo.

Banco Mercantil del Norte, S.A., Institución de Banca Múltiple, Grupo Financiero Banorte vs. Edgar Sánchez González, Pilar Mendoza Cureses. Especial Hipotecario Civil 1 Acdo. Núm. Exp. 1314/2024 Segundo Tomo.

Banco Mercantil del Norte, Sociedad Anónima, Institución de Banca Múltiple Grupo Financiero Banorte vs. María Luisa Martínez Cuevas. Especial Hipotecario Civil 1 Acdo. Núm. Exp. 26/2010 Segundo Tomo.

Banco Monex S.A. Institución de Banca Múltiple, Monex Grupo Financiero vs. Sánchez Gutiérrez María Eugenia y Metalwork y Stamping S.A. de C.V. y Gabriel Arrillaga Sánchez su Sucesión. Vía de Apremio Civil 1 Acdo. Núm. Exp. 1270/2022.

Banco Santander México Sa Institución de Banca Múltiple Grupo Financiero Santander México vs. Krakenmedia S.A. de C.V. y Gómez Cruz Álvaro José. Ejecutivo Mercantil 1 Acdo. Núm. Exp. 1262/2023.

Banco Santander S.A. Institución de Banca Múltiple Grupo Financiero Santander México vs. Grupo Michalbert S.A. de C.V. y Alberto Tovar Álvarez. Ejecutivo Mercantil 1 Acdo. Núm. Exp. 536/2019 Segundo Tomo.

BBVA México, Sociedad Anónima, Institución de Banca Múltiple, Grupo Financiero BBVA México vs. Héctor Miguel Castillo Zamora. Especial Hipotecario Civil 1 Acdo. Núm. Exp. 1170/2017 Segundo Tomo.

Brudifarma S.A. de C.V. vs. Decodi S.A. de C.V. Especial Hipotecario Civil 1 Acdo. Núm. Exp. 1594/2010 Tercer Tomo.

Camarena Sánchez José Luis vs. Angélica Mayen Mena y Jorge Luis Durán Cárdenas. Ord. Civil 1 Acdo. Núm. Exp. 1052/2018 Segundo Tomo.

Ci Banco Sociedad Anónima Institución de Banca Múltiple, Actuando en su Cacrter de Fiduciaria en el Fideicomiso F/00102 vs. Correa Ortega y Otro Gumaro y Narváez García Yolanda Consuelo. Juris. Voluntaria Civil 1 Acdo. Núm. Exp. 34/2022.

Cibanco, Sociedad Anónima Institución de Banca Múltiple División Fiduciaria en su Carácter de Fiduciario en el Fideicomiso F/00430 vs. Jesús Monroy Escobar. Especial Hipotecario Civil 1 Acdo. Núm. Exp. 226/2010 Tercer Tomo.

Cisneros Estévez Irma vs. Patricia Orozco Martínez y Otro. Especial Hipotecario Civil 1 Acdo. Núm. Exp. 494/2008 Segundo Tomo.

Conjunto Condominal Marina Nacional vs. José Dennis Villanueva Fajardo. Controversias de Arrendamiento Civil 1 Acdo. Núm. Exp. 1602/2024.

Conjunto Residencial Aquiles Serdán II A.C. vs. Mora Plancarte Francisco su Sucesión. Ord. Civil 2 Acdos. Núm. Exp. 206/2021 Segundo Tomo.

Corona Tapia Adolfo vs. Director del Registro Público de la Propiedad y del Comercio de la Ciudad de Mexico y Tapia López Carmen. Ord. Civil Apel. Preventiva. 1 Acdo. Núm. Exp. 1240/2024.

Cruz García Epifania vs. Rosas Gutiérrez Teresa y Meraz Gutiérrez Samuel. Ord. Civil 1 Acdo. Núm. Exp. 96/2025.

Csck 12 Mexco I Sociedad de Responsabilidad Limitada de Capital Variable vs. José Alermo Altuzar Solís. Especial Hipotecario Civil 1 Acdo. Núm. Exp. 314/2020.

Ekscelenko, S.A. P. I. de C.V. Sofom E. N. R vs. Integradora de Servicios Punch, S.A. de C.V. y González González Ana María y Villalobos González Mariano. Ejecutivo Mercantil 5 Acdos. Núm. Exp. 1776/2024.

Flores Bermúdez Lourdes vs. Compañía Industrial de Orizaba Sa y Acabados Ríos Blanco Sa y Inmobiliaria Industrial y Comercial S.A. y C. Director del Registro Público de la Propiedad y del Comercio de la Ciudad de México. Ord. Civil 1 Acdo. Núm. Exp. 1648/2024.

Gómez Martínez Fanny Daniela vs. García López Roberto. Ord. Civil 1 Acdo. Núm. Exp. 802/2024.

González Rodríguez María de Lourdes y Sánchez García Pedro vs. Seguros Inbursa Sa Grupo Financiero Inbursa. Ord. Civil Apel. Preventiva. 4 Acdos. Núm. Exp. 1806/2024 Segundo Tomo.

HSBC México, S.A. Institución de Banca Múltiple, Grupo Financiero HSBC, División Fiduciaria vs. Luby Militza Gongora García. Especial Hipotecario Civil 1 Acdo. Núm. Exp. 1054/2009 Segundo Tomo.

HSBC México, S.A., Institución de Banca Múltiple, Grupo Financiero HSBC vs. Orocio Javier Nayeli. Especial Hipotecario Civil 1 Acdo. Núm. Exp. 2022/2024 Segundo Tomo.

Huerta Fragoso Patricia vs. Juan David González Morales. Ord. Mercantil 2 Acdos. Núm. Exp. 424/2010 Segundo Tomo.

Ibáñez Mendoza Andrés de Jesús vs. José Antonio Paramo Torres. Especial Hipotecario Civil 1 Acdo. Núm. Exp. 366/2011 Segundo Tomo.

Inmobiliaria Rafael Sa vs. Flores Tejeda Rodolfo y Quezada Medina Blanca Estela. Controversias de Arrendamiento Civil 1 Acdo. Núm. Exp. 1200/2024.

Instituto de Seguridad Social para las Fuerzas Armadas Mexicanas vs. Concepción Rodríguez González, Leydi Janet Velásquez Ricardez. Especial Hipotecario Civil 2 Acdos. Núm. Exp. 1334/2024.

SOLO CONSULTA
SOLO CONSULTA
SOLO CONSULTA

Instituto de Seguridad Social para las Fuerzas Armadas Mexicanas vs. Torres Anguiano María Guadalupe y Velázquez Herrera Alejandro. Especial Hipotecario Civil 2 Acdos. Núm. Exp. 1684/2024.

Instituto del Fondo Nacional de la Vivienda para los Trabajadores Infonavit vs. Gutiérrez Zavala Luis. Especial Hipotecario Civil 1 Acdo. Núm. Exp. 190/2024.

Jiménez Corona Raúl vs. Ninfa Lara Vargas su Sucesión. Ord. Civil 1 Acdo. Núm. Exp. 1610/2024 Segundo Tomo.

Jorge Alfredo Moreno Torres su Sucesión vs. Martínez Ávila Carlos Gerardo. Ord. Civil 1 Acdo. Núm. Exp. 1770/2024.

Lemoine Piñones Carlos Enrique y/o vs. Promotor Nacional de Casas S.A. de C.V. Ord. Civ. 1 Acdo. Núm. Exp. 58/2002.

León Castillo Héctor Santos vs. Rosas Camacho Ma de Los Ángeles y Ma de Los Ángeles Alfaro Camacho. Juris. Voluntaria Civil 2 Acdos. Núm. Exp. 726/2024.

López Ortega María del Carmen vs. Banco Santander México Sa Institución de Banca Múltiple Grupo Financiero Santander México. Ord. Civil 2 Acdos. Núm. Exp. 1284/2024.

Maldonado Martínez Candelario vs. Velarde Guzmán Joaquín y Alsea Sab de C.V. Ord. Civil 1 Acdo. Núm. Exp. 172/2024.

Mendoza Martínez Guillermo Coleta González Godínez vs. Soraya Rodríguez Mantilla. Ord. Civ. 1 Acdo. Núm. Exp. 328/2001.

Nacional Financiera Sociedad Nacional de Crédito Institución de Banca de Desarrollo en su Carácter de Fiduciaria del Fideicomiso Denominado como Fideicomiso Arrendamiento Identificado en Los Registros de la Fiduciaria Con el Número 80730 vs. Porteo Real del Sur S.A. de C.V., Enrique Humberto Lara Reyes y Silvia Madrigal Robles. Juris. Voluntaria Civil 1 Acdo. Núm. Exp. 38/2025.

Nr Finance México S.A. de C.V. vs. Hernández Roque Antonio. Ejecutivo Mercantil 1 Acdo. Núm. Exp. 542/2024.

Prima Administradora de Activos S.A. de C.V. vs. María Isabel Hernández Tuñon. Esp. Hip. Expedientillo. 1 Acdo. Núm. Exp. 1518/2008.

Promecade, S.A. P. I. de C.V., Sofom E. N. R vs. Cominvi, S.A. de C.V. y Villagómez Contreras Rafael. Ejecutivo Mercantil 1 Acdo. Núm. Exp. 77/2024 Segundo Tomo.

Proyectos Adamantine S.A. de C.V., Sociedad Financiera de Objeto Múltiple, Entidad Regulada vs. Salazar Ramírez Esther, Ramírez López Rubén. Especial Hipotecario Civil 1 Acdo. Núm. Exp. 280/2020.

Ramos Hernández Martín vs. Prieto Chacón David Mauricio. Especial Hipotecario Civil 1 Acdo. Núm. Exp. 142/2020.

Robles Gómez Mont Emiliano vs. Rojasloa Rojas Cristóbal Armando. Ord. Civil 1 Acdo. Núm. Exp. 1252/2022.

Sánchez Negrete Alejandro Eduardo vs. Director del Registro Público de la Propiedad y del Comercio de la Ciudad de México, Pablo Toscano Borja Gabino Negrete Acosta y Guillermina Lara Maldonado. Ord. Civil 1 Acdo. Núm. Exp. 254/2019.

Scotiabank Inverlat S.A. Institución de Banca Múltiple Grupo Financiero Scotiabank Inverlat vs. Romero Calzada Juan Carlos. Especial Hipotecario Civil 1 Acdo. Núm. Exp. 740/2021.

Secreto. Ejecutivo Civil 1 Acdo. Núm. Exp. 88/2025.

Sociedad Hipotecaria Federal, S.N.C. Institución de Banca de Desarrollo en su Carácter de Fiduciario Sustituto del Banco de México en el Fideicomiso Fondo de Operación y Financiamiento Bancario a la Vivienda (Fovi) vs. Susana Soledad Basurto Casarez. Esp. Hip. 1 Acdo. Núm. Exp. 476/2009.

Unifin Financiera Sociedad Anónima Bursátil de Capital Variable Sociedad Financiera de Objeto Múltiple, Entidad No Regulada vs. Gruas Pastrana S.A. de C.V., y José Guadalupe Martínez Cupul. Ord. Mercantil 1 Acdo. Núm. Exp. 928/2018 Segundo Tomo.

Vilchis Vázquez Felipe Pablo vs. Zarazua García María Dolores y Lucas Marcelo Luz. Ord. Civil Expedientillo. 1 Acdo. Núm. Exp. 490/2023.

Zavala León Octavio vs. Organización de Sistemas Constructivos S.A. de C.V. y José Luis Sánchez Rodríguez. Ejecutivo Mercantil 2 Acdos. Núm. Exp. 998/2016 Tercer Tomo.

NO PUBLICADOS

Banco Actinver Sociedad Anónima Institución de Banca Múltiple Grupo Financiero Actinver Actuando Única y Exclusivamente en su Carácter de Fiduciario del Fideicomiso de Administración 2447 vs. Pérez Díaz María del Pilar. Especial Hipotecario Civil Acdo. No Publicado;. 1 Acdo. Núm. Exp. 112/2023.

Pérez González María de Lourdes vs. María Margarita Mata Mancera. Ord. Civ. Acdo. No Publicado;. 1 Acdo. Núm. Exp. 314/2003.

Velasco Alquicira Ángel vs. Roberto Rodríguez Sandoval y Otro. Ord. Civ. Apelación. 1 Acdo. Núm. Exp. 878/1995.

AUDIENCIA

BBVA México S.A. Institución de Banca Múltiple, Grupo Financiero BBVA México vs. David Morales Ventura y Otra. Aud. Especial Hipotecario Civil. 1 Audiencia. Núm. Exp. 1248/2008.

Castañedo Gallardo Blanca Estela y Castañedo Gallardo Rosa María y Méndez Castañedo Octavio Daniel y García Castañedo Luis Roberto y Méndez Castañedo Emiliano vs. Castanedo Juárez Elena y Juárez Ruíz Rosa. Aud. Ord. Civil. 1 Audiencia. Núm. Exp. 678/2021 Terc. Excluyente.

EL SECRETARIO DE ACUERDOS
LIC. LEONARDO DANIEL BENTAZOS MORALES

QUINCUAGÉSIMO QUINTO DE LO CIVIL

SECRETARÍA "A"
ACUERDOS DEL 7 DE ABRIL DEL 2025

Anguis Gómez Pedro vs. Grupo Mexicano de Seguros S.A. de C.V. Ord. Civil 3 Acdos. Núm. Exp. 109/2025.

Banco Mercantil del Norte S.A. Institución de Banca Múltiple Grupo Financiero Banorte vs. Hernández Duana José de la Cruz y Cruz González Juana. Especial Hipotecario Civil 1 Acdo. Núm. Exp. 1321/2024.

Banco Mercantil del Norte S.A., Instiotución de Banca M, Ultiple, Grupo Financiero Banorte vs. Aguino Zárate Miguel Ángel Magdaleno. Especial Hipotecario Civil 1 Acdo. Núm. Exp. 335/2018.

Banco Mercantil del Norte, Institución de Banca Múltiple, Grupo Financiero Banorte vs. Ana María Jaimes Ocampo. Especial Hipotecario Civil 2 Acdos. Núm. Exp. 75/2025 Tomo Dos.

Banco Monex, Sociedad Anónima, Institución de Banca Múltiple. Monex Grupo Financiero, en su Carácter Única y Eclusivamente de Fiduciario del Fideicomiso de Administración y Garantía Número F/3443 vs. Persiaceros de Mazatepec S.A. de C.V. y Otros y García González Horacio. Ejecutivo Mercantil 1 Acdo. Núm. Exp. 631/2013 A. Tomo Tres.

Banco Santander México Sa Institución de Banca Múltiple Grupo Financiero Santander México vs. Salero Salcedo Saúl Samuel. Especial Hipotecario Civil 1 Acdo. Núm. Exp. 1815/2024.

Barreto Trujano María del Monte Carmelo vs. Luis Pérez Robles su Sucesión y Piedad Camacho de Pérez, su Sucesión Conocida e Identificada como Piedad Camacho de Pérez y Registro Público de la Propiedad y de Comercio de la Ciudad de México. Ord. Civil 3 Acdos. Núm. Exp. 847/2017 A. Tomo Tres.

Barreto Trujano María del Monte Carmelo vs. Luis Pérez Robles su Sucesión y Piedad Camacho de Pérez, su Sucesión Conocida e Identificada como Piedad Camacho de Pérez y Registro Público de la Propiedad y del Comercio de la Ciudad de México. Ord. Civil 1 Acdo. en Otros. Núm. Exp. 847/2017 Tomo II.

Bienes Raíces Cermoc, S.A. de C.V. vs. Valle de Oro, S.A. y Industrias Orsa, S.A. y Banco del Bajío, S.A. Institución de Banca Múltiple y Río Arronte Gonzalo. Ord. Mercantil 1 Acdo. Núm. Exp. 665/2017 Tomo Dos.

Bridgestone de México S.A. de C.V. vs. Barriga Núñez María Estela y Acevedo Barriga Jesús Enrique y Jenrab de México S de R.L. de C.V. Especial Hipotecario Civil 3 Acdos. Núm. Exp. 701/2022 A. Tomo Cuatro.

Camacho Allende Luis Rodrigo vs. Robledo Gallardo Helio Antonio. Ord. Civil 1 Acdo. Núm. Exp. 787/2024.

Canela González Reynaldo y Riveron Márquez María Eugenia vs. Inmobiliaria Llobaze S.A. de C.V. Ord. Civil C. Apelación. 1 Acdo. Núm. Exp. 47/2025.

Carrasco Acuña Paulina vs. Director General del Registro Público de la Propiedad y del Comercio de la Ciudad de México y Valencia Cuña Raúl. Ord. Civil 1 Acdo. Núm. Exp. 87/2025.

Chavarría Silva René vs. Sierra Meraz Luciano Carlos y Sierra Meraz Silvestre Armando y Sierra Meraz María del Rosario. Ord. Civil 1 Acdo. Núm. Exp. 547/2024.

Cibanco Sociedad Anónima Institución de Banca Múltiple en su Carácter de Fiduciario en el Fideicomiso Nunmero F /00430 vs. Vargas Treviño Irasema Mireya, Alaniz Giles Óscar Ignacio. Especial Hipotecario Civil 1 Acdo. Núm. Exp. 701/2018 Tomo Dos.

SOLO CONSULTA
SOLO CONSULTA
SOLO CONSULTA

Ckd Activos 8 Sociedad Anónima Promotora de Inversión de Capital Variable, antes BBVA Bancomer, S.A., Institución de Banca Múltiple, Entidad Regulada, Grupo Financiero BBVA Bancomer vs. Hernández García Enriqueta. Especial Hipotecario Civil 1 Acdo. Núm. Exp. 1145/2018.

Club Deportivo Guadaljara, Sociedad Anónima de Capital Variable. Ord. Civil 1 Acdo. en Amparo. Núm. Exp. 5001/2025 1389/2024- Ix.

Copropietarios del Edificio Ubicado en Avenida de la República No. 127 antes Avenida Juárez Colonia Tabacalera Alcaldia Cuauhtémoc Codigo Postal 06030 en la Ciudad de México vs. Bravo Trujillo Ángel. Juris. Voluntaria Civil Expedientillo. 1 Acdo. Núm. Exp. 2005/2024.

Credix Gs S.A. de C.V. Sociedad Financiera de Objeto Múltiple Entidad No Regulada vs. Muñoz Pérez Fabiola Guadalupe. Vía de Apremio Civil 1 Acdo. Núm. Exp. 889/2024.

Díaz Macías Felipe y Silva Vázquez Manuel vs. Ar Patrimonio de Alto Nivel, S.A. de C.V., C. Notario Público Número 151 del Distrito Federal Licenciado Cecilio González Márquez y C. Director General del Registro Público de la Propiedad y del Comercio del Distrito Federal. Ord. Civil C. Apelación. 2 Acdos. Núm. Exp. 387/2019.

Ferguson Guerra Nini Desiree, Carlos Roberto Torres Ferguson y Elga Deidamia Ferguson Guerra vs. Sanatorio San José S.A. de C.V., Aurelio Felipe Cervantes Cardiel y Iván Guillén Peñafiel. Ord. Civil 1 Acdo. en Amparo. Núm. Exp. 1259/2024 Amparo 433/2025- III.

García Aguilar Rodney vs. Rodríguez Heredia Alberto vs. García Cota Cristopher. Ejecutivo Mercantil 1 Acdo. en Tercería. Núm. Exp. 519/2016 Terc. Excl. de Dominio.

García García Michelle Antonio vs. Adelaido Héctor Bravo Velarde. Ord. Civil 1 Acdo. Núm. Exp. 1203/2009.

García Olivares Leticia María Isabel vs. Castro Cañedo Verónica. Controversias de Arrendamiento Civil 1 Acdo. Núm. Exp. 1311/2023.

González González Ricardo Arturo vs. Villaseñor Sánchez Diego. Ejecutivo Mercantil 2 Acdos. Núm. Exp. 295/2019 Bis. 3 C. Tomo Tres.

Guzmán González Isabel Beatriz vs. De Lozada Rayón María Eugenia su Sucesión, C. Director del Registro Público de la Propiedad y de Comercio de la Ciudad de México y Banco Mercantil del Norte. S.A. Institución de Banca Múltiple, Grupo Financiero Banorte. Ord. Civil 1 Acdo. Núm. Exp. 35/2025.

Guzmán González Isabel Beatriz vs. De Lozada Rayón María Eugenia su Sucesión, C. Director del Registro Público de la Propiedad y de Comercio de la Ciudad de México y Banco Mercantil del Norte. S.A. Institución de Banca Múltiple, Grupo Financiero Banorte. Ord. Civil 2 Acdos. Núm. Exp. 35/2025 A. Tomo Dos.

Hernández Barbosa María de Lourdes y Hernández González su Sucesión Amador vs. Financiera de Industrias y Construcciones Sa y Banco Capitalizador de Ahorros Sociedad Anónima Actualmente Banco Santander México Sa Institución de Banca Múltiple Grupo Financiero Santander México y Registro Público de la Propiedad y del Comercio de la Ciudad de México. Ord. Mercantil 1 Acdo. Núm. Exp. 1733/2024.

HSBC México Sociedad Anónima Institución de Banca Múltiple Grupo Financiero HSBC División Fiduciaria en su Carácter de Fiduciario en el Fideicomiso Número F234036 vs. Clemente Pérez María Enriqueta. Vía de Apremio Civil 1 Acdo. Núm. Exp. 833/2024.

HSBC México, S.A. Institución de Banca Múltiple, Grupo Financiero HSBC División Fiduciaria en su Carácter de Fiduciario en el Fideicomiso No. F/234036 vs. Roldán Tapia Luz Amalia y Díaz Valdez José Luis. Especial Hipotecario Civil 1 Acdo. Núm. Exp. 501/2016 Tomo Dos.

HSBC México, Sociedad Anónima, Institución de Banca Múltiple, Grupo Financiero HSBC, División Fiduciaria, en su Carácter de Fiduciario del Fideicomiso Irrevocable Número F262757 vs. Guzmán Martínez José Gabriel. Vía de Apremio Civil 1 Acdo. Núm. Exp. 1143/2024.

Instituto de Seguridad y Servicios Sociales de Los Trabajadores del Estado a Través del Fondo de la Vivienda vs. Hernández Bonilla Laura Evelyn. Especial Hipotecario Civil 1 Acdo. Núm. Exp. 143/2020.

Instituto del Fondo Nacional de la Vivienda para los Trabajadores vs. Martha Elizabeth Hernández Granados. Especial Hipotecario Civil 1 Acdo. Núm. Exp. 79/2015.

Islas López Arturo vs. Serna Peniche Mercedes Itzaxi y Flores Cornejo Juan Carlos. Controversias de Arrendamiento Civil 1 Acdo. Núm. Exp. 1667/2024 A. Tomo Dos.

Legorreta Campos Leticia vs. Ortega Legorreta Carolina Massiel. Ord. Civil 2 Acdos. Núm. Exp. 1035/2024.

López Gálvez Marlene y Rodríguez Esquivel Juan José vs. Grupo Mexicano de Seguros S.A. de C.V. Ord. Civil 1 Acdo. Núm. Exp. 425/2024.

López Lidoine Antonio vs. Ignacio Matías Petra. Ord. Civil Expedientillo. 1 Acdo. Núm. Exp. 421/2024.

Martínez Aguilar David vs. Alma Olivia Bazaldua Monroy. Ejecutivo Mercantil 2 Acdos. Núm. Exp. 1237/2024 B. Tomo Dos.

Maxcapital Intercontinental, S.A. P. I. de C.V., Sofom, Enr vs. Ramírez Miranda Óscar Eduardo y Unda Pérez Gabriela Gina. Especial Hipotecario Civil 2 Acdos. Núm. Exp. 605/2023.

Melgoza García José Alberto vs. Susana Ramírez García, Demandados Reconvenidos Ma. Antonieta Pérez Moreno También Conocida como María Antonieta Pérez Moreno, Fabio Arturo Francisco Beltrán Carriles Notario Público Auxiliar en el Ejercicio de la Notaría Pública Número 3 del Distrito Judicial de Tehuacán Estado de Puebla, Registro Público de la Propiedad y de Comercio de la Ciudad de México, Alfredo Bazua Witte Notario Público Número 230 de la Ciudad de México y Secretaría de Relaciones Exteriores. Ord. Civil 2 Acdos. Núm. Exp. 385/2023 A. Tomo Dos.

Morales Blanchetth Ángel Fernando vs. Carlos Alfredo Pérez Maglio. Especial Hipotecario Civil Radicación. 1 Acdo. Núm. Exp. 1241/2024 A. Tomo II.

Nadro, S.A. P. I. de C.V. vs. Rosales Álvarez Yareli y Aguilar Anzures Roberto Jesús. Ejecutivo Mercantil 1 Acdo. en Amparo. Núm. Exp. 1149/2023 715/2024 Mesa V.

Ocejo Grimaldo José Francisco y Ocejo Grimaldo José Enrique vs. Cassab Charabati David. Ord. Civil 1 Acdo. Núm. Exp. 1045/2024.

Promotora de Hoteles S.A. de C.V. y Banco Nacional de México Sa Integrante del Grupo Financiero Banamex vs. Michel Sánchez Carlos Enrique y Avilés Ascencio Karla Gisel. Ord. Mercantil 2 Acdos. Núm. Exp. 125/2024.

Rayas Ambriz Adela, su Sucesión vs. Díaz Rayas Luz María, Mendoza Pérez Isaías, Mendoza Díaz Beatriz, Díaz Rayas Jorge Alejandro, Martínez González Érika, Díaz Martínez Yésica, Díaz Rayas Gloria Isabel y Francisco Díaz Rocío. Ord. Civil 5 Acdos. Núm. Exp. 2081/2024 B. Tomo Tres.

Reynoso García Roberto vs. Grupo Mexicano de Seguros S.A. de C.V. vs. Comisión Federal de Electricidad. Ord. Civil 3 Acdos. Núm. Exp. 797/2024.

Ríos Téllez Lilia vs. Rivera Yáñez Saúl Antonio. Ord. Civil 1 Acdo. Núm. Exp. 325/2024.

Scotiabank Inverlat S.A., Institución de Banca Múltiple, Grupo Financiero Scotiabank Inverlat vs. Curiel Guzmán Alberto. Especial Hipotecario Civil 4 Acdos. Núm. Exp. 1157/2024.

Scotiabank Inverlat Sa Institución de Banca Múltiple Grupo Financiero Scotiabank Inverlat vs. Pérez de Jesús Margarita. Especial Hipotecario Civil 1 Acdo. Núm. Exp. 1791/2024.

Secreto. Controversias de Arrendamiento Civil 1 Acdo. Núm. Exp. 1205/2024.

Secreto. Ejecutivo Mercantil 1 Acdo. Núm. Exp. 655/2024.

Sistema Único de Autofinanciamiento S.A. de C.V. vs. Herrera Vázquez Clicerio. Ejecutivo Mercantil 1 Acdo. Núm. Exp. 9/2024.

Soluciones Inmobiliarias Mejgar, Sociedad Anónima Promotora de Inversión de Capital Variable, Cesionario de HSBC México, S.A. Institución de Banca Múltiple Grupo Financiero HSBC División Fiduciaria en su Carácter de Fiduciario en el Fideicomiso Irrevocable Número F/232017 vs. Carlos Osiris Salinas Cabrera. Especial Hipotecario Civil 1 Acdo. Núm. Exp. 999/2014 A. Tomo Dos.

Soto Ceja Beatriz vs. Lefort Muñoz Javier y Lefort Soto Brenda. Ord. Civil 2 Acdos. Núm. Exp. 1615/2024.

Soto García Aurelia vs. Operadora Puma Sapi de C.V. y Pumarejo Cárdenas Gaston. Ejecutivo Mercantil 1 Acdo. Núm. Exp. 437/2023 A. Tomo Dos.

Stm Financial S.A. de C.V. Sofom Er Grupo Financiero Inbursa vs. Ameisa Arrendamiento de Maquinaria y Equipo Industrial S.A. de C.V. y Robledo Nava Armando de Jesús. Ejecutivo Mercantil 1 Acdo. Núm. Exp. 1807/2024.

SOLO CONSULTA
SOLO CONSULTA
SOLO CONSULTA

Torres Sesin Javier vs. Casas Condominios y Lotes S.A. Ord. Civil 1 Acdo. Núm. Exp. 2049/2024.
Tovar Trejo Ezequiel vs. Tejeda Martínez Amalia Rosalía. Ejecutivo Mercantil 1 Acdo. Núm. Exp. 1527/2019.
Tsubaki Castro Gerardo vs. Roberto Tsubaki Palma y María de Jesús Castro Tsubaki. su Sucesión y Elisa Tsubaki Palma y Consuelo Tsubaki Palma, su Sucesión y Registro Público de la Propiedad y de Comercio de la Ciudad de México. Ord. Civil 2 Acdos. Núm. Exp. 1109/2017.
Urrea Castellanos Lorena vs. Corporativo Hospital Satélite S.A. de C.V. y Arias Zapien Alejandro Severo y Secretaria de Educación Pública. Ord. Civil 1 Acdo. Núm. Exp. 557/2021.
Valerio Salazar Juan Arturo vs. Banco Nacional de México Sa Institución de Banca Múltiple hoy Citibanamex Sa y Banco Autofin México Sa Institución de Banca Múltiple y Director del Registro Público de la Propiedad y del Comercio para la Ciudad de México y Inmobiliaria y Fraccionadora la Guardiana S.A. ;. Ord. Civil 1 Acdo. Núm. Exp. 1537/2024.
Velasco Guerra Ricardo Victor (Cesionario de Ckd Activos 7 S.A. P. I. de C.V., antes BBVA Bancomer, S.A., Institución de Banca Múltiple Grupo Financiero BBVA Bancomer) vs. Ruíz Pérez Edith Lizbet. Especial Hipotecario Civil 1 Acdo. Núm. Exp. 299/2012 Bis. 2 Tomo II.
Verut Sieres Alfredo Timothee vs. Trujillo Hernández José Erick. Ejecutivo Mercantil 1 Acdo. Núm. Exp. 1617/2024.
Villalva Amaro su Sucesión Arnulfo vs. Matc Digital S de R.L. de C.V. Controversias de Arrendamiento Civil 2 Acdos. Núm. Exp. 99/2025 A. Tomo Dos.
Vital Servín Ma Concepción y También Conocida como María Concepción Vital Servín vs. Arrendadora Estrategia S.A. de C.V. y Director del Registro Público de la Propiedad y de Comerciode la Ciudad de México. Ord. Civil 2 Acdos. Núm. Exp. 1941/2024.
Zurich Fianzas México, S.A. de C.V. vs. Grupo Comercial Latinoamericano, S.A. de C.V. y Shandong Kerui Oildfield Service Group Co., Ltd. y Nuevas Soluciones Energeticas A&P, S.A. de C.V. y Engineering & Control, S.A. de C.V. y Coflema, S.A. de C.V. y Petroservicios Ambientales de México, S.A. de C.V. y Mantenimiento Industrial Reforma, S.A. de C.V. y Tr del Golfo, S.A. de C.V. y Tn Petro Services, S.A. de C.V. y Almir Industrial Services, S.A. de C.V. y Marrob, S.A. de C.V. y Desarrollo Ecoturistico del Carmen, S.A. de C.V. y Desarrollo Industrial Puerto Rico, S.A. de C.V. y Servicios Especializados Integrales del Golfo, S.A. de C.V. y Sea Industrial de México, S.A. de C.V. y Reaction Petroleum Services, S.A. de C.V. y Parque Industrial Platinium, S.A. de C.V. y Sicoval Mx, S.A. de C.V. y Sustainbility Change Solutions de México, S.A. de C.V. y Shandong And Keruy Petroleum, S.A. de C.V. Especial de Fianzas Mercantil 3 Acdos. Núm. Exp. 1735/2024 A. Tomo Dos.

NO PUBLICADOS

Maxcapital Intercontinental, Sociedad Anónima Promotora de Inversión de Capital Variable, Sociedad Financiera de Objeto Múltiple. Entidad No Regulada vs. Consultoría Integral en Plásticos Gpar, S.A. de C.V. y Ocampo Espino Alma Berenice. Especial Hipotecario Civil Acdo. No Publicado. 1 Acdo. Núm. Exp. 1453/2024.

AUDIENCIA

Ckd Activos 8 Sociedad Anónima Promotora de Inversión de Capital Variable, antes BBVA Bancomer, S.A., Institución de Banca Múltiple, Entidad Regulada, Grupo Financiero BBVA Bancomer vs. Hernández García Enriqueta. Aud. Especial Hipotecario Civil. 1 Audiencia. Núm. Exp. 1145/2018.
Sandoval Lua Rosaura vs. Rodríguez y Regino Alberto su Sucesión. Ord. Civil. 1 Audiencia. Núm. Exp. 2001/2024.

SENTENCIA INTERLOCUTORIA

Banco del Bajío Sociedad Anónima Institución de Banca Múltiple vs. Reynoso Martínez Manuel. Especial Hipotecario Civil Sent. Interl. 1 Núm. Exp. 573/2019 A. Tomo Dos
Instituto del Fondo Nacional de la Vivienda para los Trabajadores vs. Martha Elizabeth Hernández Granados. Especial Hipotecario Civil Sent. Interl. 1 Núm. Exp. 79/2015
Xolalpa Ramos Daniel Ulises vs. Fabrica de Dulces y Chocolates la Giralda S.A. de C.V. y Pérez Guerra Gabriela y Pérez Hagg Jorge y Guerra Martínez Rosa María. Ord. Mercantil Sent. Interl. (De Falta de Personalidad) 1 Núm. Exp. 519/2023 Tomo Cuatro

LA SECRETARIA DE ACUERDOS
LIC. NANCY HAYDE LÓPEZ FRÍAS

SECRETARÍA "B"
ACUERDOS DEL 7 DE ABRIL DEL 2025

Aguilar Pedroza René vs. Mary Inés García García. Especial Hipotecario Civil 1 Acdo. Núm. Exp. 752/2006 Bis. 1 A. Tomo Dos.
Anel Ivonne Gómez Oritiz y Representación del Menor Jonathan Dhylan Fuentes Gómez vs. Jet Van Car Rental S.A. de C.V. Ord. Civil 3 Acdos. Núm. Exp. 282/2021 A. Tomo Tres.
Asse Tawil Ezra vs. Héctor Mejía Arriaga y Otro. Ord. Civ. Expedientillo. 1 Acdo. Núm. Exp. 1918/2009.
Banco Invex Sa Institución de Banca Múltiple Invexgrupo Financiero Fiduciario en su Carácter de Fiduciario del Fideicomisos Irrevocavle de Administrtación Fuente de Pago y Garantía 1055 vs. Medina Méndez Abraham y Esquivel Castro Araceli. Controversias de Arrendamiento Civil 1 Acdo. Núm. Exp. 468/2024.
Banco Invex Sociedad Anónima Institución de Banca Múltiple Invex Grupo Financeiro en su Carácter de Fiduciario en el Fideicomiso 3317 vs. Jiménez Ramos Efraín y Carrillo Galván Sandra. Juris. Voluntaria Mercantil 1 Acdo. Núm. Exp. 342/2023.
Banco Invex Sociedad Anónima Institución de Banca Múltiple Invex Grupo Financiero Fiduciario del Fideicomiso Irrevocable de Administración y Fuente de Pago y Garantía Identificado Con el Número F 1055 vs. Rojas Andrade Carlos Alberto y Maqueda Escoto Gabriela. Vía de Apremio Civil 1 Acdo. Núm. Exp. 1312/2022.
Banco Mercantil del Norte, S.A. Institución de Banca Múltiple, Grupo Financiero Banorte antes BBVA Bancomer, S.A. Institución de Banca Múltiple, Grupo Financiero BBVA Bancomer vs. Alfredo Tejada Rojas. Esp. Hip. 1 Acdo. Núm. Exp. 178/2010.
Banco Nacional de México, S.A. Integrante del Grupo Financiero Banamex vs. Enrique Frías Medina. Especial Hipotecario Civil Cuad. de Amparo. 1 Acdo. en Amparo. Núm. Exp. 208/2017 Juic. de Amparo 72.
Banco Nacional del Ejército, Fuerza Aérea y Armada, S.N.C., Institución de Banca de Desarrollo vs. Juan Carlos Gutiérrez Hernández. Especial Hipotecario Civil 1 Acdo. Núm. Exp. 588/2013.
Banco Santander México Sociedad Anónima Institución de Banca Múltiple Grupo Financiero Santander México vs. Integradora de Servicios de Asistencia y Logística Aplicada para el Transporte S.C. y Beltrán Mena Enrique. Actos Prejudiciales Civil 1 Acdo. Núm. Exp. 1724/2024.
Bringas Sigala Javier vs. Mena García Sara Yolanda y Aguilar Gómez Leopoldo Gabriel. Especial Hipotecario Civil Expedientillo. 1 Acdo. Núm. Exp. 2188/2024.
Campos Lobo Ramiro vs. Calvo García Mauricio y Violeta Yolanda Peña Olvera de Calvo vs. Banco Nacional de México S.A. Integrante del Grupo Financiero Banamex. Ord. Civil 1 Acdo. Núm. Exp. 210/2019 A. Tomo Dos.
Castro García Elena, en Representación de su Menor Hija Y. E. R. C vs. Grupo Mexicano de Seguros, S.A. de C.V. Ord. Civil No Publicado. 1 Acdo. Núm. Exp. 30/2024 Tomo Dos.
Coello Trejo y Asociados S.C. vs. Cinemas Imperial S.A. de C.V. y Cinematográfica de Aguascalientes S.A. de C.V. y Cinematográfica de Hermosillo 70 S.A. de C.V. y Cinematográfica de Naucalpan S.A. de C.V. y Cinema Viena 70 S.A. de C.V. y Inmobiliaria Abai S.A. de C.V. y Exhibidores del Distrito Federal S.A. de C.V. Especial Hipotecario Civil 1 Acdo. Núm. Exp. 1608/2024.
Curiel Gutiérrez Armando vs. Ocupe O. Poseedor. Ord. Civil 1 Acdo. Núm. Exp. 200/2025.
Dessetec, Desarrollo de Sistemas, S.A. de C.V. vs. María del Rosario Soriano Martínez. Especial Hipotecario Civil 1 Acdo. Núm. Exp. 860/2017.
Fernández Salazar Marco Antonio vs. Fernández Zenteno Pedro y Licenciado Joel Cano Valencia, Corredor Público Número 9, Plaza Mercantil Ciudad de México. Ord. Mercantil 4 Acdos. Núm. Exp. 212/2024.
Finastrategy Mx Sociedad Anónima Promotora de Inversión de Capital Variable vs. Arenas Bárcena Enrique. Juris. Voluntaria Civil 1 Acdo. Núm. Exp. 562/2024.
García Carreto Araceli vs. Guzmán de Núñez Esperanza. Ejecutivo Mercantil 1 Acdo. Núm. Exp. 1282/2024.
García Carreto Araceli vs. Guzmán de Núñez Esperanza. Ejecutivo Mercantil 1 Acdo. en Amparo. Núm. Exp. 1282/2024 Cuad. de Amp. 1105/2024- II.

SOLO CONSULTA
SOLO CONSULTA
SOLO CONSULTA

Gómez Collada Pedro Antonio vs. Filaerca S.A. de C.V. y Dopazo Gómez Carlos y Mizrahi Haiat Ernesto y Álvarez Lugo Eduardo. Ord. Mercantil 1 Acdo. Núm. Exp. 434/2024 Principal A.

Granados Miramón Juana Graciela su Sucesión vs. Olvera Rivera Jaime y Turrobiartes Cruz Jorge Antonio y Mosco Villa Conrado y Tolosa Mena Rigoberto. Ord. Civil 1 Acdo. Núm. Exp. 866/2023.

Herman Hernández Orta antes Visión y Estrategia Empresarial, S.A. de C.V. vs. Nomina Apoyo, S.A. P. I. de C.V. Sofom, E. N. R. Ejecutivo Mercantil Cuad. de Amparo. 1 Acdo. en Amparo. Núm. Exp. 906/2016 Cuad. de Amp. Indirecto 282/2025- II.

Herman Hernández Orta antes Visión y Estrategia Empresarial, S.A. de C.V. vs. Nomina Apoyo, S.A. P. I. de C.V. Sofom, E. N. R. Ejecutivo Mercantil 1 Acdo. Núm. Exp. 906/2016 Tomo Ocho.

HSBC México Sa Institución de Banca Múltiple Grupo Financiero HSBC vs. Colunga Moreno Ana María. Especial Hipotecario Civil Cump. de Amparo. 2 Acdos. Núm. Exp. 106/2025 a Tomo Dos.

HSBC México Sa Institución de Banca Múltiple Grupo Financiero HSBC vs. López Gutiérrez Jesús Orlando. Especial Hipotecario Civil 1 Acdo. Núm. Exp. 250/2022.

HSBC México, S.A. Institución de Banca Múltiple Grupo Financiero HSBC vs. Colunga Moreno Ana María. Especial Hipotecario Civil Cuad. de Amparo. 1 Acdo. en Amparo. Núm. Exp. 5000/2024 Cuad. de Amp. 1049/2024- IV Exp. Reasignado 106/2025.

Inmobiliaria Vaslam, S.A. de C.V., y Empresas Longoria, S.A. de C.V., y Adrianople, S. C., y Longoria Tijerina Alfredo y Sara Laura Longoria Tijerina, su Sucesión (Por Conducto de su Albacea Alfredo Longoria Tijerina vs. Asesores Inmobiliarios Mv, S. C. y y Banco Nacional de México, S.A. Integrante del Grupo Financiero Banamex. Ord. Mercantil 2 Acdos. Núm. Exp. 608/2024 Tomo Dos.

Instituto de Seguridad y Servicios Sociales de Los Trabajadores del Estado a Través de su Fondo de la Vivienda Fovissste vs. Balderas López Guadalupe y Hernández Mendoza José Carlos. Especial Hipotecario Civil 1 Acdo. Núm. Exp. 1290/2024.

Jiménez Aldana Gonzalo vs. Ojeda Bernal Horacio. Ord. Mercantil 1 Acdo. Núm. Exp. 2068/2024.

Jiménez Aldana Gonzalo vs. Ojeda Bernal Horacio. Ord. Mercantil Cuad. de Amparo. 1 Acdo. en Amparo. Núm. Exp. 2068/2024 Cuad. de Amp. 273/2025- III.

Jiménez Aldana Juan y Jiménez Aldana Imelda vs. Qualitas Compañía de Seguros S.A. de C.V. Ord. Civil 1 Acdo. Núm. Exp. 110/2025.

López Cerón Martha vs. López Cortés Faustino y Cerón Camacho Eufemia Juana. Ord. Civil 1 Acdo. Núm. Exp. 176/2024.

López Fierro Othón y Rodríguez Hernández José Luis y Tapia Corredor Rafael Alejandro Jorge vs. Manríquez Batiz Patricia y Arévalo Manríquez Juan Alberto. Ord. Civil 1 Acdo. Núm. Exp. 104/2023.

Marín y Gutiérrez su Sucesión Bertha vs. Padilla Arana Carolina y Corona Nava su Sucesión Álvaro. Controversias de Arrendamiento Civil 1 Acdo. Núm. Exp. 1444/2024.

Martínez Zurita José Antonio, su Sucesión vs. Guerrero Duarte Rosa María de Guadalupe. Ord. Civil Expedientillo. 1 Acdo. en Expedientillo. Núm. Exp. 5002/2025 44/2023.

Martínez Nataren Claudio Antonio vs. Universidad Autónoma Agraria Antonio Narro. Ord. Civil 1 Acdo. Núm. Exp. 446/2020.

Mayoral Reyes Hugo Patricio vs. Don Evedegardo S.A. de C.V. y González Pereyra Alejandro Manuel. Controversias de Arrendamiento Civil 1 Acdo. Núm. Exp. 630/2020 Tomo II.

Nacional Monte de Piedad I a P vs. Morales Barrón José Eduardo. Juris. Voluntaria Civil 1 Acdo. Núm. Exp. 1044/2024.

Navalmex Combustibles S.A. de C.V. vs. Atradius Seguros de Crédito Sa y Dun & Bradstreet Sa Sic. Ord. Civil 1 Acdo. Núm. Exp. 250/2021 E. Tomo Seis.

Padilla Miranda Isabel. Juris. Voluntaria Civil 1 Acdo. Núm. Exp. 196/2025.

Quintana Zaragoza Carlos de Jesús vs. Maussan Granados Juan Carlos. Controversias de Arrendamiento Civil 2 Acdos. Núm. Exp. 1014/2024.

Recuperación de Comercio Interior, Sociedad de Responsabilidad Limitada de C.V. vs. María Guadalupé Afanador Moreno. Especial Hipotecario Civil 1 Acdo. Núm. Exp. 66/2015 Bis. 1 Tomo II.

Reyes Contreras Eduardo y Reyes Contreras Ricardo y Reyes Contreras Teresa y Reyes Contreras Araceli su Sucesión vs. Reyes Contreras María Dolores y Reyes Contreras Luis Antonio y Reyes Contreras Julia y Reyes Contreras Héctor. Ord. Civil 4 Acdos. Núm. Exp. 1536/2024.

Richmond Publishing S.A. de C.V. vs. Montante Contreras Óscar y Montante Salazar Jesús Salvador. Providencias Precautorias Mercantil Cuad. de Amparo. 2 Acdos. en Amparo. Núm. Exp. 670/2023 Cuad. de Amp. 1671/2023- II.

Ríos Chavarría su Sucesión Agustina vs. Aces Rodríguez Nallely. Ord. Civil 1 Acdo. Núm. Exp. 1436/2024 Principal.

Rodríguez de Noriega María de Los Ángeles vs. Inmobiliaria Nautilus S.A. y Otro. Ord. Civ. 1 Acdo. Núm. Exp. 182/2007.

Romero Quintero Óscar vs. Salce Castañeda Jaime y C Director del Registro Público de la Propiedad y de Comercio de la Ciudad de México. Ord. Civil 4 Acdos. Núm. Exp. 144/2025.

Sánchez Ventura Juana vs. Ana Luisa Reynoso Amézcua. Ejecutivo Mercantil 1 Acdo. Núm. Exp. 344/2017 Tomo II.

Scotiabank Inverlat Sa Institución de Banca Múltiple Grupo Financiero Scotiabank Inverlat vs. Celaya Landin José Carlos y Flores Bahena Miguel Ángel. Especial Hipotecario Civil 1 Acdo. Núm. Exp. 776/2024.

Scotiabank Inverlat Sa Institución de Banca Múltiple Grupo Financiero Scotiabank Inverlat vs. Chena López Aguado María Eugenia y Magaña Munguía Octavio. Vía de Apremio Civil 1 Acdo. Núm. Exp. 8/2024.

Secreto. Ejecutivo Mercantil 1 Acdo. Núm. Exp. 434/2013 Tomo II.

Seguros Inbursa Sociedad Anónima Grupo Financiero Inbursa vs. Godoy Mendoza Esperanza, Godoy Mendoza María Juana. Especial Hipotecario Civil 1 Acdo. Núm. Exp. 414/2019.

Sistema de Crédito Automotriz S.A. de C.V. vs. Pérez Peinado Rosalba y Pérez López Catalina. Ejecutivo Mercantil 1 Acdo. Núm. Exp. 1972/2024.

Sociedad Financiera Agropecuaria, S.A. de C.V. Sociedad Financiera de Objeto Múltiple E. N. R vs. Rancho Ganadero Los Guillén, Sociedad de Producción Rural de Responsabilidad Limitada, y Gilberto Guillén Aguilar, y David Antonio Guillén Aguilar su Sucesión, y Mario Guillén Aguilar y Víctor Guillén Serrano. Especial Hipotecario Civil 2 Acdos. Núm. Exp. 34/2019 a Principal.

Tanus Zorrilla Salomón Gerardo Agustín su Sucesión vs. Prisonart, S.A. de C.V. Controversias de Arrendamiento Civil Expedientillo. 1 Acdo. en Expedientillo. Núm. Exp. 610/2020 Expedientillo.

Toca Fernández María Teresa vs. Colegio Nueva Infancia S.C. y de la Cruz Rico Vez Rosa María y También Conocida como María de la Cruz Rico Vez y García Adame María del Pilar. Controversias de Arrendamiento Civil 1 Acdo. Núm. Exp. 2196/2024.

Vargas Pérez José Iván vs. Paz Pineda Claudia Hilda. Ejecutivo Mercantil 1 Acdo. Núm. Exp. 94/2025.

Vargas Pérez José Iván vs. Paz Pineda Claudia Hilda. Ejecutivo Mercantil Cuad. de Amparo. 1 Acdo. en Amparo. Núm. Exp. 94/2025 Amparo Directo.

NO PUBLICADOS

Autofinanciamiento Mzd S.A. de C.V. vs. Ruíz Zúñiga Everardo Jairo y Ruíz García Verardo. Ejecutivo Mercantil No Publicado. 1 Acdo. Núm. Exp. 210/2024.

Banca Mifel S.A. Institución de Banca Múltiple Grupo Financiero Mifel vs. Agroestación de Productos y Servicios S.A. de C. V., Yolanda Gómez Hernández, Francisco Jiménez Fonseca y Armando Jiménez Fonseca. Ejecutivo Mercantil No Publicado. 3 Acdos. Núm. Exp. 1638/2024 Bis. 2 Principal.

Castro García Elena, en Representación de su Menor Hija Y. E. R. C vs. Grupo Mexicano de Seguros, S.A. de C.V. Ord. Civil No Publicado. 1 Acdo. Núm. Exp. 30/2024 Tomo Dos.

Cruz Martínez José Jovany y María Guadalupe Guzmán Pérez por su Propio Derecho y en Representación de su Menor Hija Ixia Natalia Cruz Guzmán vs. Seguros Banorte S.A. de C.V. Grupo Financiero Banorte. Ord. Civil No Publicado. 1 Acdo. Núm. Exp. 162/2023 Bis. 3 Principal.

Eulalio Álvarez Guevara y/o Eulalio Álvarez Gevara y Godínez Luna Carolina vs. Grupo Mexicano de Seguros S.A. de C.V. Ord. Civil No Publicado. 2 Acdos. Núm. Exp. 1198/2023 Bis. 1 Principal.

Félix Robledo Perla Guadalupe vs. Grupo Mexicano de Seguros S.A. de C.V. Ord. Civil No Publicado. 2 Acdos. Núm. Exp. 728/2024.

Fernández Núñez Carlos Alejandro y Lujan Jiménez Yéssica Yajaira vs. Grupo Mexicano de Seguros S.A. de C.V. Ord. Civil No Publicado. 2 Acdos. Núm. Exp. 1032/2024.

Galindo Alejaldre Roberto vs. José Farjat Kuri, su Sucesión, Estela Alonso Montes y Registro Público de la Propiedad y de Comercio de la Ciudad de México. Ord. Civil No Publicado. 1 Acdo. Núm. Exp. 1120/2017 Tomo Dos.

SOLO CONSULTA
SOLO CONSULTA
SOLO CONSULTA

Glider Cancun, S. de R. L. de C.V. vs. Cedillo Mondragón Karen. Controversias de Arrendamiento Civil No Publicado. 1 Acdo. Núm. Exp. 744/2020.

Hernández Hernández Edgar Alejandro y Oliva Quintero Sebastián vs. Cedillo Rojas Ángela y Ramírez Chávez Vda. de Cedillo Ángela su Sucesión. Ord. Civil No Publicado. 1 Acdo. Núm. Exp. 2046/2024 A. Segundo Tomo.

HSBC México Sociedad Anónima Institución de Banca Múltiple, Grupo Financiero HSBC División Fiduciaria en su Carácter de Fiduciario en el Fideicomiso Irrevocable No. F/234036 vs. Contreras Aguado Rafael. Especial Hipotecario Civil No Publicado. 1 Acdo. Núm. Exp. 524/2018.

Inmobiliaria Vaslam, S.A. de C.V., y Empresas Longoria, S.A. de C.V., y Adrianople, S. C., y Longoria Tijerina Alfredo y Sara Laura Longoria Tijerina, su Sucesión (Por Conducto de su Albacea Alfredo Longoria Tijerina vs. Asesores Inmobiliarios Mv, S. C. y y Banco Nacional de México, S.A. Integrante del Grupo Financiero Banamex. Ord. Mercantil No Publicado. 2 Acdos. Núm. Exp. 608/2024 Tomo Dos.

Juárez Miranda Erick Fernando vs. Cecilia Camarillo Hernández y José René Rea García. Ord. Civil No Publicado. 1 Acdo. Núm. Exp. 396/2017 Tomo II.

López Cerón Martha vs. López Cortés Faustino y Cerón Camacho Eufemia Juana. Ord. Civil No Publicado. 4 Acdos. Núm. Exp. 176/2024.

Mrc Construcciones S.A. de C.V. vs. Financial Brannen Partners. S.A. de C.V. y Otro. Controversias de Arrendamiento Civil No Publicado. 1 Acdo. Núm. Exp. 1262/2024.

Navalmex Combustibles S.A. de C.V. vs. Atradius Seguros de Crédito Sa y Dun & Bradstreet Sa Sic. Ord. Civil No Publicado. 3 Acdos. Núm. Exp. 250/2021 E. Tomo Seis.

Núñez Herrera Érika Dinai vs. Operadoras en Servicios Comerciales S.A. de C.V. Ord. Mercantil No Publicado. 1 Acdo. Núm. Exp. 1904/2024.

Pérez Muedano Ma del Rocío vs. Muedano García Natividad y También Conocida como Natividad Muedano Vda de Pérez. Ord. Civil No Publicado. 1 Acdo. Núm. Exp. 124/2025.

Rivera Jiménez Homero vs. Álvarez Díaz Georgina. Especial Hipotecario Civil No Publicado. 1 Acdo. Núm. Exp. 542/2024.

Sociedad Hipotecaria Federal, S.N.C. Institución de Banca de Desarrollo en su Carácter de Fiduciario Sustituto del Banco de México en el Fideicomiso Denominado Fondo de Operación y Financiamiento Bancario a la Vivienda vs. José Luis Sandoval Samperio. Especial Hipotecario Civil No Publicado. 1 Acdo. Núm. Exp. 144/2014.

Torre Castedo Darío Manuel vs. Amalia Rentería Barriga. Controversias de Arrendamiento Civil No Publicado. 1 Acdo. Núm. Exp. 64/2014.

Trias Gil Marcelo Felipe vs. Roffe Cherem Abraham y Roffe Farca Rafael y Roffe Farca Abraham. Ord. Civil No Publicado. 1 Acdo. Núm. Exp. 1756/2024.

Varela Espinosa María del Consuelo y Varela Espinosa María de Las Mercedes vs. Ortega de Espinosa Ernestina y C Director del Registro Público de la Propiedad y del Comercio de la Ciudad de México. Ord. Civil No Publicado. 1 Acdo. Núm. Exp. 240/2020 Tomo Dos.

Vázquez Herrera Pedro vs. Mesa Herrera Rosaura. Ord. Civil No Publicado. 1 Acdo. Núm. Exp. 780/2024.

AUDIENCIA

Gomora Gomora Adelfo y Gomora Bernal Cristina y Gomora Gomora Sara vs. Grupo Mexicano de Seguros S.A. de C.V. Aud. Ord. Civil. 1 Audiencia. Núm. Exp. 214/2024 A. Principal.

Lázaro Ronquillo Leonardo vs. Grupo Mexicano de Seguros S.A. de C.V. Aud. Ord. Civil. 1 Audiencia. Núm. Exp. 730/2023 A. Tomo Dos.

SENTENCIA DEFINITIVAS DEL 7 DE ABRIL DEL 2025

Ruíz Ordóñez Jesús vs. Hernández Bustamante Jorge y Guerra María de Los Ángeles y Mota Márquez Óscar Eduardo y Quien También Se Hace Llamar Óscar Vázquez Mota y Armando Zacarías N y Hernández Castillo Clara. Ord. Civil Sent. Def. 1 Núm. Exp. 992/2023

SENTENCIA INTERLOCUTORIA

Banco Nacional de México, S.A. Integrante del Grupo Financiero Banamex vs. Enrique Frías Medina. Especial Hipotecario Civil Sent. Interl. 1 Núm. Exp. 208/2017 A. Tomo Dos

LA SECRETARIA DE ACUERDOS
LIC. ANABELL LEONOR REYES RODRÍGUEZ

QUINCUAGÉSIMO SÉPTIMO DE LO CIVIL

SECRETARÍA "A"
ACUERDOS DEL 7 DE ABRIL DEL 2025

Antonino Chavarría Narciso vs. Grupo Nacional Provincial Sab. Ord. Civil 1 Acdo. Núm. Exp. 2093/2024.

Banco Finterra Sociedad Anónima Institución de Banca Múltiple vs. Marine Sf Sociedad Anónima de Capital Variable y Otro. Ejecutivo Mercantil 1 Acdo. Núm. Exp. 467/2019.

Banco Interacciones, S.A. Institución de Banca Múltiple, Grupo Financiero Interacciones vs. José Carlos Rico López. Ejec. Merc. 1 Acdo. Núm. Exp. 479/2009.

Basilio Galván Miguel Ángel vs. José Muñoz Brett y Otra. Ord. Civil 1 Acdo. Núm. Exp. 705/2017.

BBVA Bancomer Sociedad Anónima Institución de Banca Múltiple Grupo Financiero BBVA Bancomer hoy Denominada BBVA México Sociedad Anónima Institución de Banca Múltiple Grupo Financiero BBVA México vs. Lupian López Ricardo. Especial Hipotecario Civil 1 Acdo. Núm. Exp. 957/2024.

Bienes Programados Sociedad Anónima de Capital Variable vs. Cerezo Téllez Claudia y Alejo Miguel Oliver. Especial Hipotecario Civil Acdo. en Amparo Número 1407/2023- Vii. 1 Acdo. en Amparo. Núm. Exp. 629/2018 1407/2023.

Caballero Hidalgo Juan vs. Felipe Arellano Rojo. Ord. Civil 1 Acdo. en Tercería. Núm. Exp. 175/2016 Terc. Exluyente de Dominio.

Castillo Bonilla Francisco su Sucesión vs. Karla Ivonne Olivo García y Otros. Controversias de Arrendamiento Civil 2 Acdos. Núm. Exp. 931/2018.

Cibanco Sa Institución de Banca Múltiple antes The Bank Of New York Mellon Sa Institución de Banca Múltiple como Fiduciario del Fideicomiso Denominado Mmreit Retail Trust V vs. Amis Fitness Center S.A. de C.V. Vía de Apremio Civil 1 Acdo. Núm. Exp. 177/2025.

Decarome, Sociedad Anónima Promotora de Inversión de Capital Variable vs. Gerardo Javier Esquivel Nava y Carmen Cristabel García. Especial Hipotecario Civil Acdo. en Amparo Número 837/2023- Vii. 1 Acdo. en Amparo. Núm. Exp. 67/2025 Amparo 837/2023.

Durán Huerta Luis su Sucesión y y-o. Luis López Hernández y-o. Luis López Huerta vs. López Moedano Rosa María. Ord. Civil 1 Acdo. Núm. Exp. 439/2023.

Encarnación Segura Claudia Gabriela y Encarnación Segura Ana Teresa vs. Seguros Banorte S.A. de C.V. Grupo Financiero Banorte. Ord. Civil 1 Acdo. Núm. Exp. 1207/2024.

Flores Sánchez Érika vs. Reyes Blanco Isaac Yared y Segutos Atlas S.A. Ord. Civil 1 Acdo. Núm. Exp. 875/2024.

Galván Bernal Manuel Enrique vs. Grupo Mexicano de Seguros S.A. de C.V. Ord. Civil 1 Acdo. Núm. Exp. 1015/2023 Tomo II.

García González Martha Elena y También Acostumbra Usar el Nombre de Martha Elena García de Schonborn. Juris. Voluntaria Civil 1 Acdo. Núm. Exp. 567/2023.

HSBC México Sociedad Anónima vs. Hernández Hernández Guillermo. Especial Hipotecario Civil 1 Acdo. Núm. Exp. 165/2025.

Instituto de Seguridad y Servicios Sociales de Los Trabajadores del Estado a Través del Fondo de la Vivienda Fovissste vs. González López José Saúl. Especial Hipotecario Civil 1 Acdo. Núm. Exp. 1003/2024.

Javier Ascensión Andrade Andrew vs. Garibay Nolasco Francisco Javier. Especial Hipotecario Civil 1 Acdo. Núm. Exp. 29/2025 Bis. 1 Tomo II.

Karam Dagdug Alfredo vs. González Ramírez Eustacio. Ord. Civil 1 Acdo. Núm. Exp. 871/2024.

Liberty Fianzas, S.A. de C.V. vs. Azteca Lighthing, S.A. de C.V. Especial de Fianzas Mercantil 1 Acdo. Núm. Exp. 161/2024.

Lima Rodríguez Ricardo vs. Meneses Morales Rosa María. Ord. Civil 1 Acdo. Núm. Exp. 1087/2023.

López Salas Natividad vs. Camarena y López Portillo Aurora y Camarena y López Portillo Ana y Camarena y López Portillo Luisa y y/o Luisa Camarena Viudad de Alfaro y C Director del Registro Público de la Propiedad y del Comercio de la Ciudad de México. Ord. Civil 2 Acdos. Núm. Exp. 253/2024.

Marcos Askenazi Rafael vs. Super Santa Pizza S.A. de C.V. y Otro. Controversias de Arrendamiento Civil 1 Acdo. Núm. Exp. 1245/2017.

SOLO CONSULTA
SOLO CONSULTA
SOLO CONSULTA

Martínez Pérez Martín vs. Zamudio González Ana Isabel y Zamudio García Ricardo y González Peña Emma y C Director del Registro Público de la Propiedad y del Comercio de la Ciudad de México. Ord. Civil 1 Acdo. Núm. Exp. 533/2024.

Michan Sidauy Carlos vs. Michan Sidauy Gilda. Vía de Apremio Civil 2 Acdos. Núm. Exp. 1545/2024.

Morales González María del Carmen vs. Grupo Mexicano de Seguros S.A. de C.V. Ord. Civil 1 Acdo. Núm. Exp. 1961/2024.

Núñez Barrientos José Héctor vs. Seguros Afirme S.A. de C.V. Afirme Grupo Financiero. Ord. Civil 5 Acdos. Núm. Exp. 961/2024 Tomo II.

Olivares Lujano Miguel Ángel y Olivares Luna Víctor vs. Seguros Inbursa Sa Grupo Financiero Inbursa. Ord. Civil 1 Acdo. Núm. Exp. 783/2024.

Recuperadora de Deuda Hipotecaria S. R. L. de C.V. vs. María Teresa Ruíz Sánchez y Germán Alberto Solís Pereira. Especial Hipotecario Civil 1 Acdo. Núm. Exp. 21/2013.

Rodríguez Licea José y Salazar Mondragón Julia vs. Notario Público Número 29 Lic. Luis Antonio Montes de Oca Mayagoitia y Notario Público Número 209 Lic. Juan Carlos Francisco Díaz Ponce de León y Lic. Benita Hernández Cerón Directora General del Registro Público de la Propiedad y de Comercio y Rodríguez Salazar José Piedad su Sucesión y Notario Número 158 Lic. María Cristina Cerrillo Álvarez y Coronel Lobera María Lucila. Ord. Civil 1 Acdo. Núm. Exp. 371/2023.

Servín Vargas Diego Enrique vs. Mapfre México Sa y Director General de Petróleos Mexicanos Empresa Productiva del Estado (Pemex). Ord. Civil 4 Acdos. Núm. Exp. 1103/2024.

Silva Peraza Virginia Teresa y Muguerza Limón José Carlos Hugo vs. Joan Eduardo Campos Ruíz. Especial Hipotecario Civil 1 Acdo. Núm. Exp. 1373/2024.

Valdos Oyervides José Luis vs. Álvarez Barragán Ricardo y Dávila González de Álvarez Yolanda y y-o. Yolanda Dávila González. Ord. Civil 1 Acdo. Núm. Exp. 153/2023.

Vargas Román David Arturo vs. Ramírez Aguirre Jorge Abel. Especial Hipotecario Civil 1 Acdo. Núm. Exp. 157/2025.

Vázquez Núñez Martha Patricia vs. Núñez Fonseca Manuel. Ord. Civil Acdo. en Amparo Número 373/2024-III. 1 Acdo. en Amparo. Núm. Exp. 1417/2024 Amparo: 373/2024-III.

AUDIENCIA

López Salas Natividad vs. Camarena y López Portillo Aurora y Camarena y López Portillo Ana y Camarena y López Portillo Luisa y y/o Luisa Camarena Viudad de Alfaro y C Director del Registro Público de la Propiedad y del Comercio de la Ciudad de México. Ord. Civil. 1 Audiencia. Núm. Exp. 253/2024.

Ortega Martínez María Rubicela vs. Martínez de Ortega Eva Felícitas. Aud. Previa y de Concil. y Excepciones Procesales Ord. Civil. 1 Audiencia. Núm. Exp. 1137/2024.

LA SECRETARIA DE ACUERDOS
LIC. YOLANDA HERNÁNDEZ GARCÍA

SECRETARÍA "B"
ACUERDOS DEL 7 DE ABRIL DEL 2025

Alva Sosa Daniel Alan vs. Sánchez Blanco Jacinto. Ord. Civil 1 Acdo. Núm. Exp. 434/2024.

Alvarado Mercado María Concepción vs. Cayente Alvarado Nohemí y González Cortez Gerardo. Ord. Civil 1 Acdo. Núm. Exp. 912/2024.

Amextra Sofinco S.A. de C.V. S. F. C vs. Gómez Ruíz Luis Fernando y Magaña Moreno Edgar. Ejecutivo Mercantil 1 Acdo. Núm. Exp. 268/2025.

Autofinanciamiento México S.A. de C.V. vs. Soto Tapia Gabriela y Probance García Vilfredo. Ejecutivo Mercantil 1 Acdo. en Expedientillo. Núm. Exp. 652/2023.

Banca Afirme Sa Institución de Banca Múltiple Afirme Grupo Financiero vs. María de Lourdes Ruíz Torres. Ejecutivo Mercantil 1 Acdo. Núm. Exp. 898/2019.

Banco Invex, S.A. Institución de Banca Múltiple, Invex Grupo Financiero, Fiduciario vs. Juan Carlos Castro Luna. Esp. Hip. 1 Acdo. Núm. Exp. 1468/2024.

Banco Mercantil del Norte Sa Institución de Banca Múltiple Grupo Financiero Banorte vs. Agc Digital S.A. de C.V. y Otro. Providencias Precautorias Civil 1 Acdo. Núm. Exp. 1092/2018.

Banco Santander México Sa Institución de Banca Múltiple Grupo Financiero Santander México vs. Ferti Loma S.A. de C.V. y Otros. Ejecutivo Mercantil 1 Acdo. Núm. Exp. 896/2019.

Banco Santander México Sa Institución de Banca Múltiple Grupo Financiero Santander México vs. Rappyd S.A. de C.V. y Tosky Díaz Ramón Martín y Larque Guijosa María del Pilar. Ejecutivo Mercantil 1 Acdo. Núm. Exp. 964/2023.

Banco Santander México, Sociedad Anónima Institución de Banca Múltiple Grupo Financiero Santander México, como Cedente de Decarome, Sociedad Anónima, Promotora de Inversión de Capital Variable, hoy su Cesionaria vs. Racks Aries S.A. de C.V. y Otros. Ejecutivo Mercantil 2 Acdos. Núm. Exp. 764/2016.

Banco del Bajío Sociedad Anonimainstitución de Banca Múltiple vs. Morales Millán Lizet Pascuala. Especial Hipotecario Civil 1 Acdo. Núm. Exp. 846/2021.

BBVA México Sa Institución de Banca Múltiple Grupo Financiero BBVA México vs. Rossano Torres Daniel Omar. Especial Hipotecario Civil 1 Acdo. Núm. Exp. 1134/2023.

Becerril Mendoza Adolfo vs. Roxana Verónica Zavrel Zeifert y Otros. Ord. Civil 1 Acdo. Núm. Exp. 1156/2017.

Beltrán Moctezuma Daniel vs. Ibarra del Valle Rodrigo. Ejecutivo Mercantil 2 Acdos. Núm. Exp. 1326/2024.

Canedo Ortiz Esperanza vs. Víctor Fernando Zubieta Gutiérrez y Francisco Alejandro Zubieta Gutiérrez. Controversias de Arrendamiento Civil 2 Acdos. Núm. Exp. 1668/2024.

Castro Rojas Francisco vs. Grupo Mexicano de Seguros S.A. de C.V. Ord. Civil Acdo. en Expedientillo. 1 Acdo. Núm. Exp. 1136/2024.

Cetelem S.A. de C.V. Sociedad Financiera de Objeto Múltiple Entidad Regulada vs. Gálvez Acosta José Aarón. Ejecutivo Mercantil 1 Acdo. Núm. Exp. 1236/2023.

Ci Banco Sociedad Anónima Institución de Banca Múltiple en su Carácter de Fiduciario en el Fideicomiso F/00782 vs. Jiménez Zenteno Ernesto y Suárez Rojas Elizabeth. Especial Hipotecario Civil 1 Acdo. Núm. Exp. 1996/2024.

Cibanco S.A. Institución de Banca Múltiple, en su Carácter de Fiduciario en el Fideicomiso Número F/00430 vs. Reynoso Ávalos Francisco Javier y Otra. Ord. Civil 1 Acdo. Núm. Exp. 472/2017.

Ckd Activos 6, Sociedad Anónima de Capital Variable, como Cesionaria vs. Juan Verdin Luis. Ejecutivo Mercantil 1 Acdo. Núm. Exp. 512/2008.

Cruz Guzmán Margarita su Sucesión y Cruz Guzmán Gloria su Sucesión vs. Palacios Cruz Sergio. Ord. Civil 1 Acdo. Núm. Exp. 524/2021.

Cruz Ruíz Teresa vs. Cuéllar Gutiérrez Héctor Andrés. Especial Hipotecario Civil 1 Acdo. Núm. Exp. 134/2024.

Delgado González Evelyn Itzel vs. Cabello Álvarez María Elena y N Cabello Juan Carlos y Delgado González Leslie Janet. Ord. Civil 1 Acdo. Núm. Exp. 618/2024.

Devesa Guerrero Gabriel vs. Guerrero Boche Gabriela su Sucesión y Devesa Guerrero Ignacio Domingo su Sucesión y Devesa Guerrero Guadalupe su Sucesión y Devesa Guerrero Víctor Luciano su Sucesión y Devesa Guerrero Alejandro su Sucesión. Ord. Civil 1 Acdo. Núm. Exp. 1078/2024.

Flores Fuentes Martha vs. Lorena Reyes Gálvez y Otros. Ord. Civil 1 Acdo. Núm. Exp. 1238/2019.

García Gómez Gabriel vs. Elías Chara Salum. Especial Hipotecario Civil 1 Acdo. Núm. Exp. 1674/2024.

García Sánchez Roberto Antonio y Antonio García Israel vs. Grupo Mexicano de Seguros S.A. de C.V. Ord. Civil 2 Acdos. Núm. Exp. 728/2024.

Gómez Hernández Rosa María Patricia vs. De la Cueva Flores Karla. Controversias de Arrendamiento Civil 1 Acdo. en Seccion_De_Ejecución. Núm. Exp. 548/2023.

Hipotecaria Nacional, S.A. de C.V. Sociedad Financiera de Objeto Múltiple, Entidad Regulada, Grupo Financiero BBVA Bancomer Ahora Sociedad Limitada de Los Activos de Gramercy, Sociedad de Responsabilidad Limitada de Capital Variable vs. Enrique Rojas Ayala y Claudia Patricia Torres Henao. Especial Hipotecario Civil Acdo. en Amparo Número 1134/2024-IV. 1 Acdo. en Amparo. Núm. Exp. 840/2014 1134/2024-IV.

HSBC México Sociedad Anónima Institución de Banca Múltiple Grupo Financiero HSBC División Fiduciaria en su Carácter de Fiduciario del Fideicomiso Irrevocable de Administración Identificado Con el Número F 262757 vs. Ruíz Campos Ramo Alejandro. Especial Hipotecario Civil 1 Acdo. Núm. Exp. 1360/2023.

HSBC México, S.A. Institución de Banca Múltiple, Grupo Financiero HSBC División en su Carcater de Fiduciario en el Fideicomiso Irrevocable Número F/243264 hoy su Cesionario Héctor Alberto Pérez Maciel vs. Omar Meza García. Vía de Apremio Civil 1 Acdo. Núm. Exp. 210/2018.

SOLO CONSULTA
SOLO CONSULTA
SOLO CONSULTA

Ibarra Guadarrama María Guadalupe y Flores Vázquez María de la Luz vs. José su Sucesión y Arenas Reyes Gloria su Sucesión y Santana Arenas Álvaro. Ord. Civil 1 Acdo. Núm. Exp. 2042/2024.

Instituto de Seguridad y Servicios Sociales de Los Trabajadores del Estado a Través de su Fondo de la Vivienda (Fovissste) vs. Acosta Tapia Abram. Especial Hipotecario Civil 1 Acdo. Núm. Exp. 174/2025.

Instituto del Fondo Nacional de la Vivienda para los Trabajadores Infonavit vs. Juárez Cedillo Antonio Arnulfo y Lezama Plata Martha Angélica. Vía de Apremio Civil 1 Acdo. Núm. Exp. 308/2024.

Jasso Camarillo María del Consuelo y Jasso Camarillo María del Rosario y Jasso Camarillo Julio Humberto vs. Asistencia del Transporte R.L. de C.V. y Romero Salazar Manuel Jerónimo. Ord. Civil 1 Acdo. Núm. Exp. 1036/2023.

Luna García María Socorro su Sucesión y Silva Gómez Benigno vs. Olvera Lara Ladislao. Ord. Civil 1 Acdo. Núm. Exp. 1186/2022.

Martínez Barragán Ma. Mercedes vs. Victor Manuel Villaseñor Moore y Otros. Ord. Civil 1 Acdo. Núm. Exp. 890/2018.

Mendieta Pacheco Alejandra y Vázquez Jiménez Graciela vs. Elvira Villalva Mateos (También Conocida como Elvira Villalva Mateos de Estévez), Jesús Humberto Villalva Mateos, Ricardo Villalva Mateos, Nohemí del Carmen Villalva Mateos, Sucesión de Nohemí Mateos Uscanga y/o Nohemí Mateos Uscanga Vda. de Villalva y/o Nohemí Mateos, C. Director del Registro Público de la Propiedad y de Comercio del Distrito Federal (Hoy Ciudad de México), Isaías Ramírez Guerrero y Ceballos Residencias S.A. de C.V. Ord. Civil 1 Acdo. Núm. Exp. 1188/2016.

Metlife México S.A. vs. Isaías Jaramillo Cartagena y Gabriela García Hernández. Especial Hipotecario Civil 1 Acdo. Núm. Exp. 268/2015.

Meza Ramírez Mario Alberto vs. Alanís Plaza Luis. Controversias de Arrendamiento Civil 1 Acdo. Núm. Exp. 1400/2024.

Paredes Flores María del Carmen vs. Díaz Reséndiz León y Castro Enríquez José Manuel y C Director del Registro Público de la Propiedad y de Comercio de la Ciudad de México. Ord. Civil 1 Acdo. Núm. Exp. 1338/2023.

Patrimonio Increase de México, S.A. P. I. de C.V. vs. Multiservicios de Construcción Ambiental y Restauración, S.A. de C.V. Ord. Civil 1 Acdo. Núm. Exp. 1204/2024.

Profesionales Asociados en Asesorías Especiales S.C. vs. Conip Contratistas S.A. de C.V. y Álvarez Gómez Gabriel y Álvarez Andonegui Salvador Fernando. Ord. Civil 1 Acdo. Núm. Exp. 1030/2024.

Rodríguez Mateos Rubén vs. Ortega Romero Fernando Javier. Ejecutivo Mercantil 1 Acdo. Núm. Exp. 1630/2024.

Rodríguez Trigueros Rafael vs. Julio Rodríguez Trigueros y Exie Margarita Moscoso Vargas. Ord. Mercantil 1 Acdo. Núm. Exp. 262/2025.

Sánchez Conde Ricci Juan Fernando su Sucesión vs. Pasaje Santa Fe S.A. de C.V. Ord. Civil 3 Acdos. Núm. Exp. 1512/2024.

Sánchez López Emanuel vs. Grupo Mexicano de Seguros S.A. de C.V. Ord. Civil Acdo. en Expedientillo. 1 Acdo. Núm. Exp. 870/2023.

Sánchez Marín Esperanza su Sucesión vs. Pedroza Moncada Jorge. Controversias de Arrendamiento Civil 1 Acdo. Núm. Exp. 156/2025.

Santana Guadarrama Ma Guadalupe vs. Ambriz Salas Alfredo y C Director del Registro Público de la Propiedad y del Comercio de la Ciudad de México. Ord. Civil 1 Acdo. Núm. Exp. 1006/2024.

Scotiabank Inverlat S.A. Institución de Banca Múltiple Grupo Financiero Scotiabank Inverlat vs. Gaytán Calderón Miguel Ángel. Especial Hipotecario Civil Acdo. en Amparo Número Dc 263/2025 Ahora Dc 256/2025. 1 Acdo. en Amparo. Núm. Exp. 1632/2024 Dc 263/2025 Ahora Dc 256/2025.

Scotiabank Inverlat, Sociedad Anónima Institución de Banca Múltiple, Grupo Financiero Scotiabank Inverlat en su Carácter de Cedente hoy Inversiones Firpo Sociedad Anónima de Capital Variable, en su Carácter de Cesionaria vs. Esmeralda Morgan Tablas. Especial Hipotecario Civil 1 Acdo. Núm. Exp. 354/2020.

Sierra Méndez Enrique Efrén vs. Edgar Enrique Sierra Gil y María Concepción Gil Miranda. Ord. Civil 1 Acdo. Núm. Exp. 322/2020.

Sociedad Hipotecaria Federal Sociedad Nacional de Crédito Institución de Banca de Desarrollo en su Carácter de Fiduciario Sustituto del Fondo de Operacio y Financiamiento Bancario a la Vivienda vs. Ignacio Balbuena y Martínez. Especial Hipotecario Civil 1 Acdo. Núm. Exp. 432/2020.

Tapia Rangel Adrián su Sucesión. Juris. Voluntaria Civil 1 Acdo. Núm. Exp. 462/2024.

Unifin Financiera Sociedad Anónima Bursatil de Capital Variable antes Unifin Financiera Sociedad Anónima Bursatil de Capital Variable Sociedad Financiera de Objeto Múltiple Entidad No Regulada vs. Gruas Salas S.A. de C.V. y Salas Buz Víctor. Ejecc. de Garantías Otorgadas Mediante Prenda Sin Transmisión de Pos. y Fideicomiso de Garantía (Procedimiento Extrajudicial) Mercantil Acdo. en Exp. Principal. 2 Acdos. en Expedientillo. Núm. Exp. 148/2022.

AUDIENCIA

HSBC México S.A. Institución de Banca Múltiple, Grupo Financiero HSBC, División Fiduciaria vs. Elena Bautista Márquez. Aud. de Remate Especial Hipotecario Civil. 1 Audiencia. Núm. Exp. 772/2017.

Núñez Chavarría Karla Ximena vs. De Anda Campillo Armando Alberto. Aud. Previa y de Concil. y Excepciones Procesales Ord. Civil. 1 Audiencia. Núm. Exp. 1174/2024.

Scotiabank Inverlat Sa Institución de Banca Múltiple Grupo Financiero Scotiabank Inverlat vs. El Granero de Los Llanos Sociedad de Producción Rural de Responsabilidad Limitada y Agrícola Garmar Sociedad de Producción Rural de Responsabilidad Limitada y García Herrera Jesús Horacio. Aud. de Remate Especial Hipotecario Civil. 1 Audiencia. Núm. Exp. 712/2020.

SENTENCIA DEFINITIVAS DEL 7 DE ABRIL DEL 2025

García Osorno Víctor Ubaldo vs. Construcción Casa y Edificios S.A. Ord. Civil Sent. Def. 1 Núm. Exp. 840/2024

NO PUBLICADOS

Instituto del Fondo Nacional de la Vivienda para los Trabajadores vs. Galván Miranda Ivonne Carolina. Especial Hipotecario Civil Sent. Defintiiva 1 Núm. Exp. 158/2024

SENTENCIA INTERLOCUTORIA

Ortiz García Josefina vs. Amador Benito Elena Francisca y y-o. Francisca Amador Benito. Ord. Civil Sent. Interl. 1 Núm. Exp. 752/2021

LA SECRETARIA DE ACUERDOS
LIC. KARIME IVONNE GONZÁLEZ RAMÍREZ

QUINCUAGÉSIMO OCTAVO DE LO CIVIL

SECRETARÍA "A"
ACUERDOS DEL 7 DE ABRIL DEL 2025

Adminitradora Fome Sociedad de Responsabilidad Limitada de Capital Variabe vs. Estrada Ramos Catalina. Vía de Apremio Civil Turno Oficio. 1 Acdo. Núm. Exp. 743/2024.

Amaya Rivera Eduardo y María Deyanira Becerril Ramírez vs. Fidelio Herrera Quezada, Banco Santander México Sociedad Anónima Institución de Banca Múltiple Grupo Financiero Santander México, José Ángel Villalobos Magaña, Titular de la Notaria Pública Número 9 de la Ciudad de México, Direcor del Instituto de la Función Registral del Estado de México. Ord. Civil Cuad. de Amp. 1237/2024- Vii. 1 Acdo. en Amparo. Núm. Exp. 1817/2024 1237/2024.

Andrade Escalante Juan y Andrade Escalante Alejandro y Andrade Escalante Beatriz y Andrade Escalante Pilar vs. Inmobiliaria Jap S.A. y Canales García Ana María y Sánchez Navarro Canales María Fernanda y Sánchez Navarro Canales Ana Paula. Ord. Mercantil Recibe Oficio y Copias Certificadas. 1 Acdo. Núm. Exp. 13/2025.

Arias Galindo Ivonne vs. Innovaciones Politécnicas S.A. de C.V. Ord. Civil Desechamiento. 1 Acdo. Núm. Exp. 195/2025.

Auto Financiamiento Automotriz S.A. de C.V. vs. Velázquez Orozco Roberto y Landa Durán Silvia. Ejecutivo Mercantil por Notificado. 1 Acdo. Núm. Exp. 141/2025.

Banco Actinver Sa Institución de Banca Múltiple Grupo Financiero Actinver vs. Schekaiban Tohme Alfredo y Tohme Saab María Graciela. Ord. Mercantil Llegada y Radicación Ext. 1 Acdo. Núm. Exp. 205/2025 Tomo IV.

Banco Inbursa Sociedad Anoima Institución de Banca Múltiple Grupo Financiero Inbursa vs. Chávez Magallón Ernesto. Especial Hipotecario Civil Exhibe Edictos. 1 Acdo. Núm. Exp. 79/2022.

Banco Nacional de México S.A. Integrante del Grupo Financiero Banamex División Fiduciaria como Fiduciario del Contrato de Fideicomiso Número 8131- 9 vs. Russek Granjales Ezequiel Antonio. Ord. Civil Requerimiento Sala. 1 Acdo. Núm. Exp. 517/2024.

SOLO CONSULTA
SOLO CONSULTA
SOLO CONSULTA

Banco del Bajío, S.A. Institución de Banca Múltiple vs. Comercializadora American Promotion, S.A. de C.V. y Castellanos Ruíz David y Castellanos Fernández Jorge y Garza Pérez Marta Nereyda. Ejecutivo Mercantil Expdllo. Minuta. 1 Acdo. Núm. Exp. 937/2017.

Castillo Bernal Edgar Enrique vs. Registro Público de la Propiedad y del Comercio de la Ciudad de México. Juris. Voluntaria Civil Turna Al Actuario. 1 Acdo. Núm. Exp. 1973/2024.

Castillo Vázquez Demetrio vs. López Arista Blanca Lidia y Azuara Villa Luis Francisco. Ord. Civil Admisión. 1 Acdo. Núm. Exp. 197/2025.

Chong Aragón Héctor Jossue. Ord. Civil Cuad. de Amp. 547/2025-Informe Previo. 1 Acdo. en Amparo. Núm. Exp. 547/2025 547/2025- 1.

Desarrolladora de Infraestructura Sonora Sapi de C.V. vs. Terraplenes Armados Internacionales, S.A. de C.V. Ord. Mercantil Razón Actuarial. 1 Acdo. Núm. Exp. 785/2017.

Estrada Hernández Magdalena Nydia y López Estrada Julio Ángel y López Estrada Salvador y López Estrada Vianeth vs. Etn Tiristar Lujo S.A. de C.V. Ord. Civil Deberá Estarse. 1 Acdo. Núm. Exp. 953/2024.

Fernández González María Gabriela vs. González Chacón Manuel y González Grande Lizbeth Amelia y López González Liliana y Juárez Valdelamar Enrique y López González Karen Lizbeth. Ord. Civil Sala Hace del Conocimiento. 1 Acdo. Núm. Exp. 191/2024.

Fernández Palacios Alfredo Elías vs. Vidaña Zúñiga Rubén y Samaniego Cerdán María Elisa. Ord. Civil a Disposición de Notario. 1 Acdo. Núm. Exp. 2083/2024.

Franco Suárez Roberto y Franco Suárez Maribel Natalia y Franco Suárez Rosario Victoria y Franco Martínez José Antonio y Franco Martínez Jorge y Franco Martínez< María de Las Nieves vs. Zaragoza Merino su Sucesión Isabel y Mendiola Villalpando Eloísa del Rocío. Ord. Civil Recibe Oficios y Edictos. 1 Acdo. Núm. Exp. 1329/2023.

García Hernández su Sucesión Rosa vs. Cisneros Flores María del Carmen. Controversias de Arrendamiento Civil Cedula y Razón. 1 Acdo. Núm. Exp. 1063/2024.

García López María de Rocío vs. Thesis Inmobiliaria, S.A. de C.V., Thesis Corp S.A. de C.V., Cerda González Luis Conrado, Martínez Vázquez Manuel Alejandro. Ejecutivo Mercantil Minuta. 1 Acdo. Núm. Exp. 737/2019.

García Mendoza Jaime Neftalí También Conocido como Jaime Nephtli García Mendoza y Cornu Reyes María Isabel También Conocida como María Isabel Cornu Reyes García vs. Banco Nacional de Obras y Servicios Públicos, S.A. hoy Banco Nacional de Obras y Servicios Públicos Snc; C. Director del Registro Público de la Propiedad y del Comercio del Distrito Federal; Nava Coss León Antonio ; Cardoso Maycotte Raul; García Cancino Everardo También Conocido como Antonio Everardo García Cancino; González Benavides José Dimitri y García Mendoza Abisai Josué. Ord. Civil Copias Certificadas. 1 Acdo. Núm. Exp. 677/2015.

González Gutiérrez Félix vs. González Pérez María Santa y Arzola Gutiérrez Ignacio. Ord. Civil Rebeldia Apelación. 1 Acdo. Núm. Exp. 515/2024.

González Santana Rodrigo Yahir vs. Martínez Ortiz Carlos Ojilvio. Ord. Civil a Disposición. 1 Acdo. Núm. Exp. 131/2025.

González Suárez Gerardo vs. Flores Padilla Crispín Fernando. Controversias de Arrendamiento Civil Desahoga Vista y Sin Lugar. 3 Acdos. Núm. Exp. 1127/2022.

González Zaldivar Hiram vs. Víctor Manuel Vergara Pérez. Ord. Civil Expdllo. Minuta. 1 Acdo. Núm. Exp. 1351/2019.

Hernández Mora Zamna vs. Mora Mora María Patricia. Especial Hipotecario Civil Se Informa Cumplimiento. 1 Acdo. Núm. Exp. 101/2015.

HSBC México, Sociedad Anónima, Institución de Banca Múltiple, Grupo Financiero HSBC División Fiduciaria en su Carácter de Fiduciaria en el Fideicomiso Nmero F 234036 vs. Mejía Altamirano Paula Blanca y Quero Alcántara Jorge Manuel. Vía de Apremio Civil Turno Exhorto. 1 Acdo. Núm. Exp. 1953/2024.

Inmobiliaria Rosdel S.A. de C.V. vs. Jpsk Soluciones S.A. de C.V. y Steeelandt de Otero Dominique Duparcp. Controversias de Arrendamiento Civil Expdllo. Turno Oficio. 1 Acdo. en Expedientillo. Núm. Exp. 749/2021.

Instituto de Seguridad Social para las Fuerzas Armadas Mexicanas vs. María Guadalupe García Rossel y Gustavo Hernández Moreno. Especial Hipotecario Civil Turno Oficio. 1 Acdo. Núm. Exp. 1175/2019.

Instituto del Fondo Nacional de la Vivienda para los Trabajadores vs. Herrera Hernández Macario. Vía de Apremio Civil Se Forma Expedientillo. 1 Acdo. Núm. Exp. 309/2024.

Juárez También Conocido como Juares Romo Sergio Sergio y Juárez También Conocido como Sergio Juárez Romo Sergio vs. Palacios Martínez su Sucesión Victoria y Palalcios Matinez su Sucesión Victoria. Ord. Civil Puesta a Dispocisión. 1 Acdo. Núm. Exp. 1333/2023.

Ldr Solutions S.A. de C.V. vs. Gestiona Capital Solutiones Sapi de C.V. Ord. Civil Turna Al Actuario. 1 Acdo. Núm. Exp. 77/2025.

López Aguilera José Cruz vs. Castillo Salazar Jaiver y Colinas Heredia Juan Manuel y Registro Público de la Propiedad y de Comercio de la Ciudad de México. Ord. Civil Sin Lugar. 1 Acdo. Núm. Exp. 559/2024.

López Araiza Genis Carlos Enrique vs. Moreno Máyer Roberto Adolfo y Ortega Hernández Ramona. Ord. Civil Minuta. 1 Acdo. Núm. Exp. 41/2021.

Lozano García Juan vs. Hernández Díaz Claudia. Especial Hipotecario Civil No Acredita Personalidad. 1 Acdo. Núm. Exp. 203/2013.

Luna Ramos Margarita Beatriz vs. Saldívar Martínez Luz Estefania y Núñez Camacho Myrna Margarita. Controversias de Arrendamiento Civil Sin Lugar. 2 Acdos. Núm. Exp. 1981/2024.

Mabucapa I Sociedad de Responsabilidad Limitada de Capital Variable vs. Aguilera Rodríguez Jesús. Ord. Merc. Exhibe Exhorto. 1 Acdo. Núm. Exp. 823/2008.

Mensoft Consultores México Sociedad Anónima de Capital Variable vs. Gad Hr Solutions S.A. de C.V. y Tapia Ortiz Gabriel. Ejecutivo Mercantil Se Forma Expdllo. Minuta. 1 Acdo. Núm. Exp. 97/2021.

Mercader Financial S.A. Sociedad Financiera de Objeto Múltiple Entidad Regulada vs. Transporte de Personal del Pacifico S.A. de C.V., Martha Gutiérrez Acosta, a Través de su Sucesión O. Quien Legalmente la Represente, Francisco Patiño Gutiérrez y Francisco Javier Mendoza Colunga. Ejecutivo Mercantil Aud. de Ley. 1 Acdo. Núm. Exp. 2045/2024.

Montiel Jiménez Fredi Brandon y Ramos Sánchez Monserrat vs. Seguros Inbursa S.A. Grupo Financiero Inbursa. Ord. Civil No Admite Apel. por Extemporanea. 1 Acdo. Núm. Exp. 93/2025.

Moysen Guerrero su Sucesión Margarita vs. Blancas Rodríguez Miguel. Medios Preparatorios Mercantil Turno Cédula. 1 Acdo. Núm. Exp. 95/2025.

Nr Finance México S.A. de C.V. vs. Barraza Tirado y Operadora Turística del Sur S.A. de C.V. Felipe. Especial Hipotecario Civil Recibe Exhorto. 1 Acdo. Núm. Exp. 555/2024.

Núñez Rodríguez Luis vs. Orozco Velasco Gerardo. Ord. Civil a Disposición. 1 Acdo. Núm. Exp. 1425/2024.

Orozco Armenta Jovita vs. Seguro Inbursa S.A. Financiero Inbursa. Ord. Civil Actora Se Inconforma Con Dictámenes Periciales de su Contraria. 1 Acdo. Núm. Exp. 419/2024.

Ortega Cardoso Demetrio vs. Platas Jorge Eduardo. Ord. Civil Estese a Constancias. 1 Acdo. Núm. Exp. 1091/2014 Tomo 2.

Osorno Olvera Arturo vs. Pérez Rosado y/o Leopoldo J Pérez Rosado y/o Leopoldo de Jaso Pérez R Leopoldo de Jesús. Controversias de Arrendamiento Civil Puesta a Dispocisión. 1 Acdo. Núm. Exp. 217/2024.

Parra Elizalde Felipe Alberto vs. Zamorano Fuentes Juan. Vía de Apremio Civil a Disposición. 1 Acdo. Núm. Exp. 1521/2024.

Pérez Rodríguez Rosa María Alejandra vs. Díaz Lombardo su Sucesión Antonio y Oliva Armenta Genoveva y Magaña Gallegos José y Magaña José. Ord. Civil Gira Oficio. 1 Acdo. Núm. Exp. 1207/2024.

Polímeros Mexicanos, S.A. P. I. de C.V. vs. Banco Santander México, S.A., Institución de Banca Múltiple, Grupo Financiero Santander México. Ord. Mercantil Requerimiento Sala. 3 Acdos. Núm. Exp. 2091/2024.

Portafolio de Negocios, S.A. de C.V. Sofom vs. Gestores y Servicios Empresariales, S.A. de C.V. ; Menotti Velázquez Emilio Santino También Conocido como Emilio Menotti Velázquez; Pagola Nicolini Ricardo José; Suárez Rovira Adriana del Pilar También Conocida como Adriana del Pilar Suárez. Ejecutivo Mercantil No Ha Lugar. 1 Acdo. Núm. Exp. 1023/2017.

Ramos Ruelas Arnulfo (su Sucesión) vs. Medrano Esparza Oswaldo Álvaro Gracia y Castillo Cabrera Jorge y Martínez Franzoni José Fernando y Martínez Hernández Olivia y Hernández Camacho Ángel Enrique y Ortega Díaz María Raquel y González Cervantes Mercedes y Mercado Padilla María del Carmen y Jasso

SOLO CONSULTA
SOLO CONSULTA
SOLO CONSULTA

Arredondo Javier y Wences Paz Jesús Fernando y Vega López Juan de Dios. Ord. Civil Se Forma Expdllo. Minuta. 1 Acdo. Núm. Exp. 261/2007 Tomo IV.

Renteral Flores Josefina vs. Grupo Nacional Provincial S.A. B. Ord. Civil Se Forma Expdllo. Minuta. 1 Acdo. en Expedientillo. Núm. Exp. 239/2024.

Roca Romero Gracia Refugio vs. Banco Nacional de México S.A. Intgrante del Grupo Financiero Banamex. Ord. Civil Desahoga Vista Excepciones y Defensas. 2 Acdos. Núm. Exp. 1129/2024.

Ruíz Sánchez Leopoldo y Ruíz Sánchez María Esmeralda. Ord. Civil Exhibe Traslados y Turna Al Actuario. 1 Acdo. Núm. Exp. 1915/2024.

Sánchez Juárez Paola vs. Trujillo Gómez Ana Luz y Medina José. Ord. Civil Minuta. 1 Acdo. Núm. Exp. 1261/2023.

Scotiabank Inverlar, S.A. Institución de Banca Múltiple Grupo Financiero Scotiabank vs. Vázquez Arroyo Pablo. Esp. Hip. Subasta Segunda Almoneda. 1 Acdo. Núm. Exp. 281/2009.

Scotiabank Inverlat, S.A. Institución de Banca Múltiple Grupo Financiero Scotiabank Inverlat vs. Lara Hernández Guillermo Efraín. Especial Hipotecario Civil Acusa Reb. y Admite Pruebs. de Incidente. 1 Acdo. Núm. Exp. 55/2023.

Socafi Sociedad Anónima de Capital Variable vs. Martínez Díaz América Verónica y Martínez Ávila Raúl. Ejecutivo Mercantil a Disposición. 1 Acdo. Núm. Exp. 651/2023.

Sociedad Limitada de Los Activos de Gramercy, Sociedad de Responsabilidad Limitada de Capital Variable vs. Camacho Espinosa Cuauhtémoc. Especial Hipotecario Civil Cuad. de Amp. 1270/2023- Viii. 1 Acdo. en Amparo. Núm. Exp. 943/2013 1270/2023.

Valdez Torres José Armando vs. Grupo Mexicano de Seguros S.A. de C.V. Ord. Civil Contesta Excepción de Incomptencia. 2 Acdos. Núm. Exp. 331/2024.

Velázquez Galán Stefany vs. Molina Sáenz Enrique y C Director del Registro Público de la Propiedad y del Comercio de la Ciudad de México. Ord. Civil Señala Fecha de Aud. Previa. 1 Acdo. Núm. Exp. 1737/2024.

NO PUBLICADOS

Atri Rayek Moisés vs. Pérez Rojas Verónica Jaqueline y Avella Aguilar Arturo. Ejecutivo Mercantil Cuad. de Amp. Directo- Dada Cuenta. 1 Acdo. en Amparo. Núm. Exp. 1501/2024 Directo.

Atri Rayek Moisés vs. Pérez Rojas Verónica Jaqueline y Avella Aguilar Arturo. Ejecutivo Mercantil Cuad. de Amp. Directo- Dada Cuenta. 1 Acdo. en Amparo. Núm. Exp. 1501/2024 Directo 2.

Chivas de Corazon Sociedad Anónima de Corazon. Especial Hipotecario Civil Cuad. de Amparo. 1 Acdo. en Amparo. Núm. Exp. 1389/2024 1389/2024.

Chong Aragón Héctor Jossue. Ord. Civil Cuad. de Amp. 547/2025- Informe Justificado. 1 Acdo. en Amparo. Núm. Exp. 547/2025 547/2025- 1.

SENTENCIA INTERLOCUTORIA

Tec360 Comercial, S.A. de C.V. vs. Servicios Administrados Mexis, S.A. de C.V. y Aggity, S.A. de C.V. Ejecutivo Mercantil Siph 1 Núm. Exp. 1767/2024

EL SECRETARIO DE ACUERDOS
LIC. LUCIANO ESTRADA TORRES

SECRETARÍA "B"
ACUERDOS DEL 7 DE ABRIL DEL 2025

Almaraz Mosqueda Norma Margarita vs. Grupo Mexicano de Seguros S. de C.V. Ord. Civil 1 Acdo. Núm. Exp. 814/2024.

Alvarado Equihua Yolanda Anayeli vs. Silva Rodríguez María Elena. Ord. Civil Minuta de Oficio Sellada por la Decima Sala Civil. 1 Acdo. Núm. Exp. 1276/2023.

Alvarado Reza Federico vs. Perea López Ignacio. Ord. Civil Se Gira Oficio Recordatorio Al Archivo Judicial. 1 Acdo. en Expedientillo. Núm. Exp. 1708/2012.

Asociación Civil Laura Vicuña vs. Aspciación Civil Juntos por la Educación Zamoreña y Riaño Álvarez Mireya. Controversias de Arrendamiento Civil Glosar Expedientillo. 1 Acdo. Núm. Exp. 614/2024.

Atri Cojab Mauricio vs. Libreria de Porrúa Hermanos y Compañía S.A. de C.V. Controversias de Arrendamiento Civil Requerimiento. 1 Acdo. Núm. Exp. 694/2024.

B. Ch Arquitectos S.A. de C.V. vs. Eduardo Alvarado Ramos y Rodolfo Barreda Elcoro. Controversias de Arrendamiento Civil Recoge Turno. 1 Acdo. Núm. Exp. 1374/2024.

Banco Invex, S.A. Institución de Banca Múltiple Invex, Grupo Financiero en su Carácter de Fiduciario en el Fideicomiso Irrevocable 860 vs. Quintanar Montes Norma Lizeth. Ord. Mercantil Se Pone a Disposición Exhorto. 1 Acdo. Núm. Exp. 632/2016.

Banco Mercantil del Norte S.A. Institución de Banca Múltiple Grupo Financiero Banorte vs. Corporación de Servicios Mejía S.A. de C.V. y Esquivel Luna Jaquelíne. Ejecutivo Mercantil Contestación de Oficio. 1 Acdo. Núm. Exp. 630/2022.

Banco Mercantil del Norte S.A. Institución de Banca Múltiple Grupo Financiero Banorte vs. Efrén Mancilla Rodríguez. Especial Hipotecario Civil Se Pone a Disposición Exhorto. 1 Acdo. Núm. Exp. 1844/2024.

Blanco Torres Josefina vs. José Manuel Prats Molina y Tek Diagnostic, S.A. de C.V. Ejecutivo Mercantil Se Gira Oficio Al Archivo Judicial. 2 Acdos. en Expedientillo. Núm. Exp. 94/2015 Bis. 1.

Cárdenas Márquez Carlos César vs. Inmobiliaria Cita S.A. de C.V. Dinora Sanabria Ladrón de Guevara, Alejanro Eduardo Bustos Sanabria, Guillermo Álvarez del Castillo Ponzanelli, Eleana Rosaura Álvarez del Castillo Ponzanelli, Claudia Álvarez del Castillo Ponzanelli por Sí y en su Carácter de Cohers. de la Sucesión a Bienes de Guillermo Álvarez del Castillo Vargas, Guillermo Álvarez del Castillo Vargas su Sucesión por Conducto de Quien Acredite Ser su Albacea y Otros. Ord. Civil 1 Acdo. Núm. Exp. 1026/2019.

Ckd Activos & Sociedad Anónima Promotora de Inversiones de Capital Variable vs. Villegas Luna María de Lourdes. Especial Hipotecario Civil Conagua Rinde Informe. 1 Acdo. Núm. Exp. 1112/2024.

Colín Esquivel María de Los Doloresy/O. María Dolores Colín Esquivel y/o María Dolores Colín Esquivel de Quintero, hoy su Sucesión vs. Edgar Montes Gutiérrez. Controversias de Arrendamiento Civil Solicita Copias Certificadas. 1 Acdo. Núm. Exp. 1680/2024 Tomo Ii.

Compromiso que Suma Valor S a P I de C.V. Sofom e N R vs. Keaha Sistemas Electrónicos S.A. de C.V. y Romero Osorio Blanca Estela. Vía de Apremio Civil Vista Cedula. 2 Acdos. Núm. Exp. 292/2021.

Daimler Finacial Services México Sociedad de Responsabuiludad Limitada de Capital Variable vs. Soluciones Digitales en Tecnología y Aprendizaje Sociedad de Responsabilidad Limitada de Capital Variable y González Delgado Daniel Juda. Especial Mercantil Mercantil 2 Acdos. Núm. Exp. 626/2024.

Desarrollos Inmobiliarios Capa, S.A. de C.V. vs. Ramón Higinio Armengol Armengol y Jorge Hernández Buenrostro. Ord. Civil Se Reserva Acordar Lo Conducente. 1 Acdo. Núm. Exp. 384/2014.

Dubost Rivera Beatriz Ofelia, su Sucesión vs. Juan Carlos Peláez Piedrahita. Ord. Civil Oficio Mp. 1 Acdo. Núm. Exp. 1854/2024.

Enterprise Telecom S.A. de C.V. y General Datacomm de México S.A. de C.V. y Parra Ovalle Raúl y Grupo Gdc de México, S.A. de C.V. vs. Mexarrend S.A. P. I de C.V. Ord. Mercantil Acuerdo. 1 Acdo. Núm. Exp. 1076/2022.

González Rodríguez Víctor Manuel y Salcedo Rodríguez Martha Elba vs. González Rodríguez Gustavo César. Ord. Civil Acuerdo. 1 Acdo. Núm. Exp. 412/2024.

Granados Diez Frida Pauilina vs. Autotransporytes Jamar S.A. de C.V. y Qualitas Compañía de Seguros S.A. de C.V. Ord. Civil Vista Cedula. 1 Acdo. Núm. Exp. 258/2024.

HSBC México Sociedad Anónima Institución de Banca Múltiple Grupo Financiero HSBC vs. Supermayoreo Mar Es S.A. de C.V., Esquivel Olivera Cristian Daniel, Camouzanoi Gorostietz María Lorena. Especial Hipotecario Civil Puesta a Disposición. 1 Acdo. Núm. Exp. 918/2018.

Inmobiliaria Anvi S.A. de C.V. vs. Opportunity Fund Agel S.A. de C.V. Ord. Civil Se Ponen a Disposición Oficios. 1 Acdo. Núm. Exp. 1554/2024.

Inmobiliaria y Constructora Almin S.A. de C.V. vs. Eloísa Guzmán Ruíz. Ord. Civil Autorización. 1 Acdo. Núm. Exp. 1336/2018.

M. S. M. Salud S.A. de C.V. vs. Nacional Terapeutica S.A. de C.V. Ejecutivo Mercantil Sin Lugar a Proveer Lo Solicitado. 1 Acdo. Núm. Exp. 1826/2024.

Mabucapa I Sociedad de Responsabilidad Limitada de Capital Variable vs. Ascensión Vitolas Sánchez. Juris. Voluntaria Civil Exhibe Copias de Traslado. 1 Acdo. Núm. Exp. 514/2020.

Mercurio Express Transportadora Turística S.A. De. C. V- vs. Daimler Financial Services S.A. de C.V. Ord. Civil Turno. 1 Acdo. Núm. Exp. 90/2025.

SOLO CONSULTA
SOLO CONSULTA
SOLO CONSULTA

Montes de Oca Fix Fernando vs. Pérez Luz Juan. Ord. Civil Admisión. 1 Acdo. Núm. Exp. 194/2025.

Morales Méndez Lidia vs. Amando Álvarez Beauregard. Controversias de Arrendamiento Civil Oficio Al Archivo Judicial. 1 Acdo. Núm. Exp. 426/2020.

Morales Pérez Dolores vs. Brígido Morales Salinas y Director del Registro Público de la Propiedad y del Comercio del Distrito Federal. Ord. Civ. Girar Oficio Al Rpp. 1 Acdo. Núm. Exp. 248/2007.

Murillo Nieto Lidia y Lozano Ruíz Joel Javier y Terán Toledano Jorge Yasef y Cordero Villaseño Sonia y Sazueta Medina Heriberto y Moguez Ibarra Alejandro y Ibarra Molina Elizabeth y Noguez Hernández Alejandro y Bautista Ortega Gloria y Moreno Rodríguez Raúl Evodio y Suárez Lomelín Gustavo Alejandro y Delgado Bastida Santiago y Francia Bourdat Madeleine y Vigours Joseph y González Becerril César y Jiménez Rodríguez Karla Jéssica y Guevara Quintin Ignacio Javier vs. Banca Mifel S.A. Institución de Banca Múltiple Grupo Financiero Mifel como Fiduciaria en el Fideicomiso de Inversión y Administración Identidicaco Con el Número 3063/2019. Ord. Civil Minuta de Oficio Sellada por la Quinta Sala Civil del Tsjcdmx. 1 Acdo. Núm. Exp. 1076/2024.

Palacios Padilla Leticia Adela vs. Carlos César Palacios Padilla, su Suc. Ord. Civil Comparecencia. 2 Acdos. Núm. Exp. 1630/2024.

Presta Dinero S.A. de C.V. vs. Sigrid Sinai Escobar Cárdenas. Ejecutivo Mercantil Recoge Turno. 1 Acdo. Núm. Exp. 1898/2024.

Promotora de Hoteles S.A. de C.V. y Banco Nacional de México S.A. Integrante del Grupo Financiero Banamex División Fiduciaria vs. González Bustamante Jesús Francisco, y Audrey Brille Palafox. Ord. Mercantil Manifestaciones y Glosar Expedientillo. 1 Acdo. Núm. Exp. 1360/2018 Tomo II.

Proyectos Adamantine S.A. de C.V. Sofom Entidad Regulada vs. Vallejo Cortez Sara Gabriela. Especial Hipotecario Civil Sala Informa Auto. 2 Acdos. en Otros. Núm. Exp. 304/2007 Tomo II.

Quero Diez Vanessa Sue y Palacio de Hierro S.A. De C.V. y Estte Lauder Cosméticos S.A. de C.V. Ord. Civil Aclarada que Sea. 1 Acdo. Núm. Exp. 1054/2024.

Ramírez López Eunice Dennis vs. Tovar Mendoza Ahtziri Anahi y Mendoza Palacios Laura Miriam y Tovar González Rafael. Controversias de Arrendamiento Civil Deberá Estarse a Lo Ordenado. 1 Acdo. Núm. Exp. 1986/2024.

Red Amigo Dal Sapi de C.V. Sofom Enr vs. De Landa Sánchez Nuria Beatriz. Ejecutivo Mercantil Puesta a Disposición. 1 Acdo. Núm. Exp. 1788/2024.

Riva López María Victoria y Corral Magnus Víctor Manuel vs. Corral Riva Andrés. Ord. Civil Minuta Sellada de Oficio por la Tercera Sala Civil del Tsjcdmx. 1 Acdo. Núm. Exp. 1278/2022.

Rivera Tinoco Ylda vs. Tinoco Pérez Ma de Jesús y Quien También Utiliza el Nombre de María de Jesús Tinoco Pérez. Ord. Civil Elaborar Cedulas y Ponerlas a Disposición. 1 Acdo. Núm. Exp. 1458/2024.

Rocha Sandoval Christopher Josephe y Rocha Sandoval Ricardo Alan vs. Rocha Pérez Fabiola Araceli y Carrillo Moralesq Agustín y Registro Público de la Propiedad y Derl Comercio del Distrito Federal. Ord. Civil Se Pone a Disposición Cedula. 1 Acdo. Núm. Exp. 402/2021.

Rodríguez López Ana Karla y López Covarrubias Ana María y Rodríguez Aranda Daniel vs. Salgado Villanueva Érika Aurora y C. Director del Registro Público de la Propiedad y de Comercio de la Ciudad de México y Instituto del Fondo Nacional de la Vivienda para los Trabajadores Infonavit y Vigil Chapa Aarón Guillermo y Titular de la Notaria Pública Número 1 de la Octava Demarcación Notarial del Estado de Morelos y Epg Evaluación y Gestión de Proyectos S.A. de C.V. Ord. Civil Recogio Turno. 1 Acdo. Núm. Exp. 1118/2023.

Sacal Cohen Alberto vs. Graduaciones Click Inc. S.A. de C.V. y Carrillo González Gustavo. Controversias de Arrendamiento Civil Gírese Oficio. 2 Acdos. Núm. Exp. 1160/2024.

Sandoval Peralta Pedro vs. Pérez Vargas Mario. Juris. Voluntaria Civil Requerimiento. 1 Acdo. Núm. Exp. 198/2025.

Valencia Delgadillo Gerardo Domingo vs. Valencia Morales Germán Rafael. Controversias de Arrendamiento Civil 2 Acdos. Núm. Exp. 1574/2024.

Valencia Mayorga Edgar vs. Armortech S.A. de C.V. y Grupo Desarrollador Inmobiliario Kualli S.A. de C.V. y Pinedo Vargas Hugo de Jesús. Ejecutivo Mercantil Recogio Turno. 1 Acdo. Núm. Exp. 2100/2024.

Valle Martínez Martha Susana y Valle Martínez María del Rosario Leticia y Valle Martínez María Enriqueta Gabriela y Valle Martínez Claudia Eugenia vs. Benítez Gordillo Eduarda Martha y Notario Público Número 37 de la Ciudad de Salina Cruz Oaxaca y Notario Público Número 26 de la Ciudad de Salina Cruz Oaxaca. Ord. Civil 1 Acdo. Núm. Exp. 606/2022.

Vega Loyo Alina vs. García Altagracia Sostenes Óscar y García Mancillas José Raúl y C, Director del Registro Público de la Propiedad y del Comrcio de la Ciudad de México. Ord. Civil 3 Acdos. Núm. Exp. 1186/2024.

MAL PUBLICADOS

Banco Mercantil del Norte S.A. Institución de Banca Múltiple Grupo Financiero Banorte vs. Corporación de Servicios Mejía S.A. de C.V. y Esquivel Luna Jaquelíne. Ejecutivo Mercantil Contestación de Oficio. 1 Acdo. Núm. Exp. 630/2022.

Unifin Financiera Sociedad Anónima Bursatil de Capital Variable Sociedad Financiera de Objeto Múltiple Entidad No Regulada vs. Ramco Stamping de México S.A. de C.V., Perla Coria Salas, Jéssica Modesto Coria y Eduardo Modesto Coria. Ord. Mercantil 1 Acdo. Núm. Exp. 1342/2024.

NO PUBLICADOS

Banco Santander México S.A. vs. Héctor Federico Ponce Rojas. Especial Hipotecario Civil Cuad. de Amp. 314/2024. 2 Acdos. en Amparo. Núm. Exp. 528/2020 314/2024.

Banco del Bajío S.A. Institución de Banca Múltiple vs. José Guillermo López García, Erasmo Goicochea Hernández. Ejecutivo Mercantil Dada Cuenta- Cump. de Ejecutoria. 1 Acdo. Núm. Exp. 1328/2019.

Ci Banco Sociedad Anónima, Institución de Banca Múltiple, en su Carácter de Fiduciario en el Fideicomiso Número F/00430 vs. Valenzuela Vega Jorge Alberto. Vía de Apremio Civil Cuad. de Amp. 263/2023. 1 Acdo. en Amparo. Núm. Exp. 1100/2016 263/2023.

Vega Loyo Alina vs. García Altagracia Sostenes Óscar y García Mancillas José Raúl y C, Director del Registro Público de la Propiedad y del Comrcio de la Ciudad de México. Ord. Civil 1 Acdo. Núm. Exp. 1186/2024.

AUDIENCIA

Flores Romero Josefina vs. Franco Guerrero su Sucesión Emilio y Bertha Barrera su Sucesión Ascual y Sánchez Islas Francisco. Aud. de Ley Ord. Civil. 1 Audiencia. Núm. Exp. 908/2024.

Juárez Calderón Lorenzo vs. Juárez Flores Darío. Aud. Previa, de Concil. y de Excepciones Procesales Ord. Civil. 1 Audiencia. Núm. Exp. 10/2025.

SENTENCIA DEFINITIVAS DEL 7 DE ABRIL DEL 2025

Vargas García José Luis vs. García Castrejón Matías y García Gómez María Mercedes. Ord. Civil Sent. Def. 1 Núm. Exp. 1590/2024

LA SECRETARIA DE ACUERDOS
LIC. ÉRIKA SOTELO HERNÁNDEZ

SEXAGÉSIMO DE LO CIVIL

SECRETARÍA "A"
ACUERDOS DEL 7 DE ABRIL DEL 2025

Aguilar Vilchiz Eloy vs. Pérez Dávila José Luis. Controversias de Arrendamiento Civil G. 1 Acdo. en Expedientillo. Núm. Exp. 665/2023 Bis. 2.

Aktiva Financiera, S.A. de C.V. Sofom E. N. R vs. Agrocomercio Gsa, S.A. de C.V. y García Zazueta Laura Lourdes y Pingarron García Carlos Mauricio. Ejecutivo Mercantil Se Declara Rebeldía por No Contestar Agravios. 2 Acdos. Núm. Exp. 961/2023 Tomo III.

Ángeles Islas José Vicente vs. Seguros Inbursa Sa Grupo Financiero Inbursa. Ord. Civil 7 Acdos. Núm. Exp. 993/2024.

Autofinanciamiento Total S.A. de C.V. vs. Juárez Castro María de Jesús. Especial Hipotecario Civil 5 Acdos. Núm. Exp. 807/2014 Tomo II.

Autofinanciamiento Total, S.A. de C.V. vs. Juárez Castro María de Jesús, Luis Manuel Franco Martínez y Leticia Juárez Castro. Especial Hipotecario Civil 1 Acdo. Núm. Exp. 807/2014.

Banca Sabadel S.A. Institución de Banca Múltiple vs. Creaciones Automotrices S.A. de C.V., Fong Vázquez Leticia, Caro Fong Carla Ailyn, Caro Fong Brenda y Caro Fong Frida. Ejecutivo Mercantil 1 Acdo. Núm. Exp. 1373/2019.

SOLO CONSULTA
SOLO CONSULTA
SOLO CONSULTA

Banca Sabadel S.A. Institución de Banca Múltiple vs. Creaciones Automotrices S.A. de C.V., Fong Vázquez Leticia, Caro Fong Carla Ailyn, Caro Fong Brenda y Caro Fong Frida. Ejecutivo Mercantil 1 Acdo. Núm. Exp. 1373/2019 Tomo II.

Banco Invex vs. Medina Cab Santos Julián. Vía de Apremio Civil G. 2 Acdos. Núm. Exp. 775/2022.

Banco Mercantil del Norte S.A. Institución de Banca Múltiple Grupo Financiero Banorte vs. Bulmaro Ramírez Zamudio. Especial Hipotecario Civil 1 Acdo. Núm. Exp. 1653/2024.

Banco Mercantil del Norte S.A. Institución de Banca Múltiple vs. Gutierrerz Domínguez Jesús Gabriel. Especial Hipotecario Civil G. 1 Acdo. en Expedientillo. Núm. Exp. 1949/2009 Bis. 14.

Banco Mercantil del Norte, S.A. Institución de Banca Múltiple, Grupo Financiero Banorte vs. Javier Santiago Ruíz y María Guadalupe Hernández Espíndola. Ord. Civil G. 1 Acdo. en Expedientillo. Núm. Exp. 665/1999 Bis. 2.

Banco Nacional del Ejército Fuerza Aérea y Armada Sociedad Nacional de Crédito Institución de Banca de Desarrollo vs. Reynaldo Cruz García. Especial Hipotecario Civil 2 Acdos. en Expedientillo. Núm. Exp. 1323/2024 Bis. 1.

Banco Santander México, S.A., Institución de Banca Múltiple, Grupo Financiero Santander México vs. Mercado del Carpintero, S.A. de C.V. y Acosta Carvajal Armando y Kneeland Lara Sophia Nicole y Real State Acosta Kneeland S.A. de C.V. y A.C. Tableros y Maderas S.A. de C.V. Providencias Precautorias Civil G. 1 Acdo. en Expedientillo. Núm. Exp. 823/2022 Bis. 1.

Banco del Bajío Sociedad Anónima Institución de Banca Múltiple vs. Raztrimex Sociedad Anónima de Capital Variable. Especial Hipotecario Civil Se Declara Rebeldia por No Contestar Agravios. 1 Acdo. Núm. Exp. 71/2020.

BBVA Bancomer S.A. Institución de Banca Múltiple Grubbva Bancomer hoy BBVA México, Sociedad Anónioma, Institución de Banca Múltiple Grupo Financiero BBVA México vs. Yerry Ramírez Ramírez y Brenda Mireya Martínez Castilleja. Especial Hipotecario Civil G. 1 Acdo. Núm. Exp. 1841/2024 Tomo II.

BBVA Bancomer S.A. Institución de Banca Múltiple Grupo Financiero BBVA Bancomer vs. Roberto Chora Lagarde. Especial Hipotecario Civil G. 1 Acdo. Núm. Exp. 1359/2024.

BBVA Bancomer, S.A., Institución de Banca Múltiple, Grupo Financiero BBVA Bancomer vs. Hernández Fonseca Matilde. Especial Hipotecario Civil Se Da por Concluido por Pago. 1 Acdo. Núm. Exp. 869/2012.

BBVA México Sociedad Anónima, Institución de Banca Múltiple, Grupo Financiero BBVA México antes BBVA Bancomer Sa Institución de Banca Múltiple Grupo Financiero BBVA Bancomer vs. Premixmar S.A. de C.V. y Prefabricados Grupo de Oro S.A. de C.V. y Especialistas en Infraestructura y Construcción del Bajío S.A. de C.V. y Euroton de México S.A. de C.V. y Agregados Roka de México S.A. de C.V. y Grupo de Oro Fuerte S.A. de C.V. y Oteiza Figaredo Germán. Ejecutivo Mercantil Se Declara Forme y Se Expiden Copias Certificadas. 1 Acdo. Núm. Exp. 153/2021 Tomo II.

Carrillo Zúñiga María de Los Ángeles vs. Germán González Martínez y Alicia Garcilazo Murillo. Ord. Civil G. 1 Acdo. en Expedientillo. Núm. Exp. 1659/2024 Bis. 1.

Carrizales Ramírez Patricia vs. Chapina Bobadilla Jaime. Ord. Civil Sustitución de Testigo. 1 Acdo. Núm. Exp. 437/2023.

Cetelem S.A. de C.V. Sociedad Financiera de Objeto Múltiple Entidad Regulada vs. Aguilar Salazar Elizabeth. Ejecutivo Mercantil G. 1 Acdo. en Expedientillo. Núm. Exp. 1237/2023 Bis. 1.

Colmenero Escartin Fabián vs. Heredia Moreno Maricarmen. Especial Hipotecario Civil 1 Acdo. en Expedientillo. Núm. Exp. 443/2017 Bis. 4.

Cortés Ávila Felipe de Jesús vs. Ramírez Martínez Tomás y Bernal García Rodolfo. Controversias de Arrendamiento Civil Se Da Vista a la Interesada. 2 Acdos. Núm. Exp. 1623/2024.

Cuevas y Colea Rocío Feliciana Lorenza vs. Esqueda Negrete Eduardo y Negrete Roque Patricia del Rocío. Controversias de Arrendamiento Civil G. 1 Acdo. Núm. Exp. 647/2023.

Del Valle Torres Luis Gerardo y del Valle Torres S.C. y Jáuregui y del Valle S.C. vs. Greenberg Traurig S.C. vs. 1455/2023 y 251/2024 Jéssica Paz González. Ord. Mercantil 1 Acdo. en Amparo. Núm. Exp. 1053/2023 Amparo 1455/2023 y 251/2024.

Del Valle Torres Luis Gerardo y del Valle Torres S.C. y Jáuregui y del Valle S.C. vs. Greenberg Traurig Sc. Ord. Mercantil 2 Acdos. Núm. Exp. 1053/2023 Tomo II.

Dorama Institución de Garantías Sa vs. Lomcci Sociedad Anónima de Capital Variable y Córdova Noriega Norma Silvia y Laguna Alvarado María Yhali y Velázquez Báez Ubaldo y Representación Rmc S.A. de C.V. y Grupo Fidtribuidora Summer S.A. de C.V. y Chamsa Gpo. Corporativo S.A. de C.V. y Lombera Laguna Raymundo José. Especial de Fianzas Mercantil G. 1 Acdo. Núm. Exp. 195/2024.

Ge Consumo México Sociedad Anónima de Capital Variable Sociedad Financiera de Objeto y Múltiple Entidad No Regulada vs. Silva Padilla César Eduardo y Claudia Sánchez Noguez. Especial Hipotecario Civil G. 1 Acdo. Núm. Exp. 215/2025 Tomo II.

Habeas Data S.A. de C.V. vs. Muciño Alonso Luis. Ord. Civil Se Admite Recurso de Apel. en Ambos Efectos Hecho Valer por la Actora. 1 Acdo. Núm. Exp. 537/2024.

Herrera Guzmán Guadalupe vs. Herrera Tapia Carlos y Herrera Tapia Roger y Herrera Guzmán Roger su Sucesión. Ord. Civil Se Acuerda Oficio. 1 Acdo. Núm. Exp. 233/2023.

HSBC México S.A., Institución de Banca Múltiple, Grupo Financiero HSBC vs. Vargas Aguilera Silvia. Especial Hipotecario Civil G. 1 Acdo. Núm. Exp. 949/2014.

HSBC México Sa Institución de Banca Múltiple Grupo Financiero HSBC vs. Vázquez Soto Iván. Providencias Precautorias Mercantil G. 1 Acdo. Núm. Exp. 1609/2024.

HSBC México, S.A., Institución de Banca Múltiple, Grupo Financiero HSBC División Fiduciaria en su Carácter de Fiduciario en el Fideicomiso Irrevocable Número F 263264 vs. Gamboa Briseño David Usiel. Especial Hipotecario Civil Le Surte por Boletín Judicial. 1 Acdo. Núm. Exp. 283/2018 Tomo II.

HSBC México, S.A., Institución de Banca Múltiple, Grupo Financiero HSBC vs. Gómez Velasco Rafael y También Conocido como Rafael Gómez Velazco y Inmobiliaria Paramagom, S.A. de C.V. Especial Hipotecario Civil G. 1 Acdo. Núm. Exp. 2059/2024.

Ion Financiera Sapi de C.V. Sofom Er vs. Apoyo Empresarial Belac Sociedad Anónima de Capital Variable y Corona Pimentel Perla Blanca y Muñoz Ortiz Abril Janet. Especial Hipotecario Civil Fecha para Audiencia. 1 Acdo. Núm. Exp. 1893/2024.

Ireowo S.A. de C.V. vs. Esteban Alonso Pérez Soriano y Guillermo Axel Uribe Padrón. Controversias de Arrendamiento Civil G. 1 Acdo. Núm. Exp. 209/2025 Tomo II.

Jalpilla Alejaldre Juan vs. Alejaldre Montes Irene y C Director del Registro Público de la Propiedad y del Comercio de la Ciudad de México. Ord. Civil 1 Acdo. Núm. Exp. 1131/2024.

Juárez Pérez Eufemia vs. Sindicato de Trabajadores, Vendedores de Dulces en Los Espectáculos Públicos y Similares del Distrito Federal. Ord. Civil 2 Acdos. en Cuadernillo. Núm. Exp. 767/2022.

Maiko F&B S.A. de C.V. vs. Operadora y Administradora Jv 2000 S.A. de C.V. Ejecutivo Mercantil 1 Acdo. Núm. Exp. 1415/2024.

Mendoza Oliva José Francisco y Quien Indistintamente Se Conduce en todos Sus Actos Jurídicos y Personales Con el Nombre de Francisco Mendoza Oliva vs. Badillo Pérez Marino. Ord. Civil Vista a la Interesada. 1 Acdo. Núm. Exp. 87/2023.

Menéndez Cámara Patricia María vs. Centro de Cultura Nuestra América, Asociación Civil y Menéndez Rodríguez Mario Renato y Menéndez Combaluzier Sebastián y Menéndez Cámara Miguel Ángel. Ord. Civil 2 Acdos. en Expedientillo. Núm. Exp. 113/2021 Bis. 10.

Murillo Aguilar Ana Patricia vs. López Villanueva Olga, su Sucesión. Ord. Civil 2 Acdos. en Expedientillo. Núm. Exp. 1007/2023 Bis. 2.

Pacada S.A. de C.V. Sofom Entidad No Regulada vs. Uvalle Martínez Óscar. Ejecutivo Mercantil Exh. Sin Diligenciar. 2 Acdos. Núm. Exp. 587/2022.

Parra Gaitan Luis Fernando vs. Grupo Empresarial Sinfilm México Sociedad Anónima de Capital Variable y Jeshus Alexandrous Marinos Markowe. Ord. Mercantil 1 Acdo. Núm. Exp. 219/2020 Tomo II.

Pasillas Rivera José Jovanny vs. Grupo Mexicano de Seguros S.A. de C.V. Ord. Civil G. 1 Acdo. Núm. Exp. 929/2024.

Promotora Volvox S.A. de C.V. vs. Apjusto Sociedad Anónima Promotora de Inversión de Capital Variable Sociedad Financiera de Objeto Múltiple Entidad No Regulada. Ord. Mercantil 2 Acdos. Núm. Exp. 449/2021 Tomo II.

Ramírez Torres Marcos vs. Velázquez Antonia Reyna. Controversias de Arrendamiento Civil G. 1 Acdo. en Expedientillo. Núm. Exp. 421/2021 Bis. 2.

SOLO CONSULTA
SOLO CONSULTA
SOLO CONSULTA

Romcl, Sociedad Civil vs. Palmas 320, Sociedad de Responsabilidad Limitada de Capital Variable y Servicios Corporativos Qb Industrias, Sociedad Anónima de Capital Variable y de Rienzo Betancourt Aroldo. Ord. Civil 15 Acdos. Núm. Exp. 1467/2024 Tomo II.

Rp & a Creatividad Mercadológica, S.A. de C.V. vs. Castillo Olvera de Delgado María Lucía y Otro. Especial Hipotecario Civil 3 Acdos. Núm. Exp. 491/2001 Tomo II.

Rubio Mata Claudia Carolina y Rubio Mata Benito Adolfo vs. Del Valle Paz Vicente Omar. Ord. Civil Se Declara Rebeldia por No Contestar Agravios. 1 Acdo. Núm. Exp. 1171/2023.

Sánchez Oqui Norma Angélica vs. Abigail Basurto Trujillo. Ord. Civil G. 1 Acdo. en Expedientillo. Núm. Exp. 337/2010 Bis. 1.

Scotiabank Inverlat Sa Institución de Banca Múltiple Grupo Financiero Scotiabank Inverlat como Fiduciaria en el Fideicomiso Identificado Administrativamente Con el Número 11037124 vs. Matute Quiñonez Luis Fernando. Controversias de Arrendamiento Civil G. 1 Acdo. Núm. Exp. 513/2024.

Scrap II, Sociedad de Responsabilidad Limitada de Capital Variable vs. Hidalgo Estrada Laura Mónica. Esp. Hip. G. 1 Acdo. Núm. Exp. 1069/2005.

Scrap II, Sociedad de Responsabilidad Limitada de Capital Variable vs. Hidalgo Estrada Laura Mónica. Especial Hipotecario Civil G. 2 Acdos. Núm. Exp. 1069/2005 Tomo II.

Secreto. Ord. Civil 1 Acdo. en Amparo. Núm. Exp. 387/2023 Amparo 186/2024.

Sólida Administradora de Portafolios, S.A. de C.V. vs. Becerril Munguía Arturo. Especial Hipotecario Civil G. 1 Acdo. Núm. Exp. 559/2008 Tomo II.

Solución de Activos Residenciales Sociedad de Responsabilidad Limitada de Capital Variable vs. Hernández Arriaga José Francisco y Otro. Esp. Hip. 1 Acdo. Núm. Exp. 745/2002.

Solución de Activos Residenciales Sociedad de Responsabilidad Limitada de Capital Variable vs. Hernández Arriaga José Francisco y Otro. Especial Hipotecario Civil 1 Acdo. Núm. Exp. 745/2002 Tomo II.

Tokio Marine Hcc México Compañía Afianzadora, S.A. de C.V. vs. Fusión Arqcan, S.A. de C.V. Especial de Fianzas Mercantil Se Regulariza. 2 Acdos. Núm. Exp. 897/2024.

Trujillo Rojas Juan Pablo y Cortés Manuel Celina vs. Grupo Mexicano de Seguros S.A. de C.V. Ord. Civil 1 Acdo. en Amparo. Núm. Exp. 137/2024 Amparo Directo.

Vallejo Vargas Gloria María vs. Gutiérrez Macay Luis Enrique. Controversias de Arrendamiento Civil Se Declara Rebeldia por No Contestar Agravios. 1 Acdo. Núm. Exp. 637/2023.

Villegas Ramírez Mireya vs. Carrasco Jiménez José Luis y Carrasco Jiménez Rosa María. Juris. Voluntaria Civil G. 1 Acdo. Núm. Exp. 1765/2024.

Zavala García Juan vs. Sosa Jiménez Luis León. Ord. Civil Designación de Notario. 1 Acdo. Núm. Exp. 1331/2022.

AUDIENCIA

Scotiabank Inverlat Sa Institución de Banca Múltiple Grupo Financiero Scotiabank Inverlat como Fiduciaria en el Fideicomiso Identificado Administrativamente Con el Número 11037124 vs. Matute Quiñonez Luis Fernando. Controversias de Arrendamiento Civil. 1 Audiencia. Núm. Exp. 513/2024.

SENTENCIA INTERLOCUTORIA

Decarome Sociedad Anónima, Promotora de Inversión de Capital Variable vs. Irigoyen Cárdenas Bernardo Alejandro y Ramírez González Edith. Especial Hipotecario Civil Sent. Interl. Adjudicación 1 Núm. Exp. 609/2017

EL SECRETARIO DE ACUERDOS
LIC. FEDERICO RIVERA TRINIDAD

SECRETARÍA "B"
ACUERDOS DEL 7 DE ABRIL DEL 2025

241/2025 Banco Santander Meixco Sociedad Anionima Institución de Banca Múltiple Grupo Financiero Santander México vs. Huerta Ortiz Verónica y Juárez Trujano Hermenegildo. Especial Hipotecario Civil 4 Acdos. en Amparo. Núm. Exp. 950/2019 Amparo 241/2025.

Aceros Especiales Simec Tlaxcala S.A. de C.V. vs. Danieli & C Officine Meccaniche Spa y y Otros. Ord. Mercantil 2 Acdos. Núm. Exp. 718/2020.

Administradora Fome 1 S. de R. L. de C.V. Ahora Jean Carlo Peña López vs. García Rodríguez Lorena. Juris. Voluntaria Civil 2 Acdos. en Expedientillo. Núm. Exp. 1146/2019.

Alvarado Crispín Araceli Teresita de Jesús su Sucesión vs. Ruelas Díaz Juana María. Controversias de Arrendamiento Civil 3 Acdos. Núm. Exp. 1096/2024.

Artaloitia Ciscomani 260/2025 Francisco Javier vs. Asali Arturo Kuri. Ejecutivo Mercantil Minuta 1228. 1 Acdo. en Amparo. Núm. Exp. 450/2014 Amparo 260/2025- V.

Artaloitia Ciscomani Francisco Javier vs. Asali Arturo Kuri. Ejecutivo Mercantil 1 Acdo. Núm. Exp. 450/2014.

Banco Mercantil del Norte S.A. Institución de Banca Múltiple Grupo Financiero Banorte vs. Olguín Ramírez Porfiria Amelia y Jesús López Cruz. Especial Hipotecario Civil 2 Acdos. Núm. Exp. 1798/2024 Tomo II.

Banco Santander Meixco Sociedad Anionima Institución de Banca Múltiple Grupo Financiero Santander México vs. Huerta Ortiz Verónica y Juárez Trujano Hermenegildo. Especial Hipotecario Civil 5 Acdos. Núm. Exp. 950/2019.

Banco Santander México S. A, Institución de Banca Múltiple, Grupo Financiero Santander México vs. Romero Mendoza Alejandra vs. 1221/2024 Yaneth González Ríos. Ejecutivo Mercantil Aclara. 1 Acdo. en Amparo. Núm. Exp. 658/2013 Amparo 1221/2024-VI.

Banco Santander México S.A. Institución de Banca Múltiple Grupo Financiero Santander México vs. 595/2024 Furlong Flores Gerardo. Especial Hipotecario Civil Admisión. 1 Acdo. en Amparo. Núm. Exp. 324/2017 Amparo 595/2024.

BBVA Bancomer S.A., Institución de Banca Múltiple, Grupo Financiero BBVA Bancomer vs. Sun City Nut Company de México S.A. de C.V. y Aldape Arriaga Rebeca y Agroindustrias Juancar S.A. de C.V. Providencias Precautorias Civil Oficio Archivo Judicial. 1 Acdo. Núm. Exp. 160/2025.

Beltrán Moctezuma Daniel vs. González Alcántara Rogelio. Controversias de Arrendamiento Civil 10 Acdos. 1 Acdo. en Tercería. Núm. Exp. 688/2023.

Bizarro Rodríguez María Guadalupe Rafaela vs. Bizarro Rodríguez Esperanza. Ord. Civil 1 Acdo. Núm. Exp. 612/2021.

Cocinas del Mar, S.A. de C.V. vs. Celedonio Ramírez Tome. Sosa Mujica Rafael. Ord. Mercantil 1 Acdo. Núm. Exp. 512/2018.

Control Ecológico Corpus Christy de Puebla S.A. de C.V. vs. Verificación Misterios S.A. de C.V. y Anuar Torres Sesin. Controversias de Arrendamiento Civil 2 Acdos. Núm. Exp. 2000/2024.

Cortés Colín Marcela Catalina vs. Ortiz González Brenda Yanina. Controversias de Arrendamiento Civil Perito Demandada. 5 Acdos. Núm. Exp. 32/2024.

Desarrollos Comerciales Las Rosas S.A. de C.V. vs. Servicio Alfonso XIII S.A. de C.V. Controversias de Arrendamiento Civil 1 Acdo. Núm. Exp. 58/2023 Tomo II.

Domínguez Rodríguez María Elena vs. López Garza Epigmenio. Especial Hipotecario Civil 1 Acdo. Núm. Exp. 1226/2011 Tomo II.

Finae Sapi de C.V. Sofom Enr vs. Zapotitla Rosales Jéssica y Gochez Jacob Ma del Carmen. Ejecutivo Mercantil 1 Acdo. Núm. Exp. 208/2024.

García Alemán Alejandro Benito vs. Alemán Pérez Ramón. Ord. Civil 1 Acdo. Núm. Exp. 1924/2024.

García García Rosalía vs. Mondragón Vidales María Patricia. Ejecutivo Mercantil Se Ordena Elaborar Cedula de Notificación. 1 Acdo. Núm. Exp. 1926/2024.

Gray Contreras Daniel su Sucesión y Verboonen Nogueda Deny su Sucesión vs. Ascencio Martínez María Esther y Moreno Coronado Rafael su Sucesión. Ord. Civil 1 Acdo. Núm. Exp. 42/2025.

Melchert Moritz vs. González Vidals Juan Carlos. Juris. Voluntaria Civil 1 Acdo. Núm. Exp. 1062/2018.

Meléndez González Claudia y Meneses Belmonte Jorge Rubén vs. Oishi Cano Ángel Gerardo. Ord. Civil 1 Acdo. Núm. Exp. 66/2025.

Nieto Reyes Isidro vs. Arzate Luna María del Carmen y Quien También Responde Al Nombre de María del Carmen Alzate Luna. Controversias de Arrendamiento Civil Razón. 2 Acdos. Núm. Exp. 866/2024.

Ortiz Ordonez Esperanza vs. Homex Atizapán, S.A. de C.V. Notario Público Número 26 en Otumba Estado de México. Ord. Civil Cierre Tomo I. 1 Acdo. Núm. Exp. 1032/2018.

Ortiz Ordonez Esperanza vs. Homex Atizapán, S.A. de C.V. Notario Público Número 26 en Otumba Estado de México. Ord. Civil 3 Acdos. Núm. Exp. 1032/2018 Tomo II.

SOLO CONSULTA
SOLO CONSULTA
SOLO CONSULTA

Palapa Sánchez María Antonia vs. Hernández Castillo Rebeca. Ord. Civil 1 Acdo. Núm. Exp. 1346/2022.

Promotora de Hoteles S.A. de C.V. Banco Nacional de México, S.A. Integrante del Grupo Financiero Banamex vs. Ryan García Terence Emmett. de la Fuente Varela Olga María de Jesús. Juris. Voluntaria Civil 1 Acdo. Núm. Exp. 762/2018.

Ruíz López Alicia Gabriel vs. Islas Cruz Elimelet Ismael su Sucesión. Ord. Civil 1 Acdo. Núm. Exp. 1226/2019.

Sociedad Hipotecaria Federal S.N.C. Institución de Banca de Desarrollo vs. Arredondo Brito María de Lourdes. Especial Hipotecario Civil 1 Acdo. Núm. Exp. 1382/2019.

Stm Financial S.A. de C.V. Sofom Er Grupo Financiero Inbursa vs. Roque Velázquez Patricia Graciela. Ejecutivo Mercantil 1 Acdo. Núm. Exp. 1774/2024.

Vega García Verónica Cesionaria de Ge Consumo México, S.A. de C.V. Sociedad Financiera de Objeto Múltiple Entidad No Regulada vs. Bautista Palafox David Rafael y Otro. Especial Hipotecario Civil 2 Acdos. Núm. Exp. 910/2007.

Velasco Arévalo Hilda Catalina vs. Aspe Gutiérrez Raúl Rafael y Saucedo Campos Gerardo Alfonso. Juic. Arbitral Civil Ratificada que Sea su Pet. de Desisimiento. 1 Acdo. Núm. Exp. 1452/2024.

AUDIENCIA

Banco Shinan Deméxico S.A. Institución de Banca Múltiple. Aud. Cita para Sent. Def. Especial Hipotecario Civil. 1 Audiencia. Núm. Exp. 318/2021 Tomo II.

Sofom Inbursa Sociedad Anónima de Capital Variable Sociedad Financiera de Objeto Múltiple Entidad Regulada Grupo Financiero Inbursa vs. Elizalde Olivera Walter. Aud. Pasa a Sent. Def. Ejecutivo Mercantil. 1 Audiencia. Núm. Exp. 38/2023.

LA SECRETARIA DE ACUERDOS
LIC. TRINIDAD IVONNE DÍAZ ESQUIVEL

SEXAGÉSIMO PRIMERO DE LO CIVIL

SECRETARÍA "A"
ACUERDOS DEL 7 DE ABRIL DEL 2025

Administraciones Bvg, S.A. de C.V. vs. Banco Invex, S.A., Institución de Banca Múltiple Invex, Grupo Financiero como Fiduciario del Fideicomiso 475, Carlos Loperena Ruíz, José Sáenz Viesca y Enrique Gordillo Romay. Ord. Mercantil 1 Acdo. en Amparo. Núm. Exp. 415/2020 Amparo D. C. 221/2023 Ahora 216/2023 Promov. por Administraciones Bvg, S.A. de C.V.

Assam Santini Ignacio vs. Laura Nangel Thomas Espejo. Controversias de Arrendamiento Civil Acuerdo. 1 Acdo. Núm. Exp. 41/2020.

Ávila Espinosa María Guadalupe Verónica vs. Carcaño Barroso Aldo. Ord. Civil 1 Acdo. Núm. Exp. 45/2025.

Aviña Anzar Pedro Alberto vs. Grupo Mexicano de Seguros S.A. de C.V. Ord. Civil Acuerdo. 2 Acdos. Núm. Exp. 983/2023.

Banca Afirme Sa Institución de Banca Múltiple Afirme Grupo Financiero vs. Serrano Vallejo José. Ejecutivo Mercantil Acuerdo. 1 Acdo. Núm. Exp. 457/2024.

Banca Mifel S.A. de C.V. Institución de Banca Múltiple Grupo Financiero Mifel Actuando como Fiduciaria del Fideicomiso Número 3346/2019 vs. Vasconcelos Vilchis José Rubén. Ejecutivo Mercantil 1 Acdo. Núm. Exp. 1497/2024.

Banco Invex, S.A., Institución de Banca Múltiple, Invex Grupo Financiero, Fiduciario, en su Carácter de Fiduciario del Fideicomiso Irrevocable de Administración Número 1301 vs. Paz Parra Jorge Daniel y Soto Baponari También Conocida como Alma Lorena Soto Bupunari Alma Lorena. Vía de Apremio Civil 1 Acdo. Núm. Exp. 757/2022.

Banco Monex, Sociedad Anónima, Institución de Banca Múltiple, Monex Grupo Financiero División Fiduciaria en su Carácter de Fiduciario en el Fideicomiso Empresarial, Irrevocable de Administración y Garantía Número F/3443 vs. Vital Barreto José Luis. Juris. Voluntaria Civil Acuerdo. 2 Acdos. Núm. Exp. 671/2021.

Banco Regional de Monterrey, S.A., Institución de Banca Múltiple Banregio Grupo Financiero, Actualmente Banco Regional, S.A., Institución de Banca Múltiple Banregio Grupo Financiero vs. Fabila Arquitectos y Asociados, S.A. de C.V., Rodrigo Fernández Serrano y Gabriel Fernández Correa. Ejecutivo Mercantil 1 Acdo. Núm. Exp. 881/2019.

Banco Regional, Sociedad Anomina, Institución de Banca Múltiple Banregio Grupo Financiero vs. Eximex, S.A. de C.V., Ramón Passolas Farrerons, María Soledad Urban Macías y Beatriz López Dapena. Providencias Precautorias Civil 1 Acdo. Núm. Exp. 429/2019.

Banco Santander México, S.A., Institución de Banca Múltiple, Grupo Financiero Santander México vs. Pineda Gallegos Enrique. Providencias Precautorias Mercantil Acuerdo. 1 Acdo. Núm. Exp. 551/2023.

BBVA Bancomer, S.A., Institución de Banca Múltiple, Grupo Financiero BBVA Bancomer vs. María Soledad Álvarez Arredondo. Especial Hipotecario Civil 2 Acdos. Núm. Exp. 951/2018.

Belmont Hernández Jorge vs. Núñez Olascuaga Miguel Ángel. Juris. Voluntaria Civil Expedientillo. 1 Acdo. Núm. Exp. 567/2024.

Buenrostro Reyes Annie Cecilia vs. Concepción Garay Ituarte y Directora del Registro Público de la Propiedad y del Comercio de la Ciudad de México. Ord. Civil Expedientillo. 1 Acdo. Núm. Exp. 339/2019.

Carreño Ramírez Rosa María vs. Bursztyn Kurewosky Nelly. Ord. Civil Acuerdo. 1 Acdo. Núm. Exp. 15/2025.

Ckd Activos 8 Sapi de C.V. vs. Vega Tinoco Jesús. Especial Hipotecario Civil 1 Acdo. Núm. Exp. 783/2023.

Daimler Financial Services S.A. de C.V. Sofom Enr vs. Hernández Santiago José y Servicios Unidos Urbanos y Suburbanos de Jilotepec S.A. de C.V. Ejecutivo Mercantil 1 Acdo. Núm. Exp. 1299/2024.

De Alba Valdovinos Guadalupe y Macuixtle Panzo Espíritu vs. Guerrero Villavicencio Ismael y Guerrero Villavicencio Teresa. Ord. Civil 1 Acdo. Núm. Exp. 1023/2024.

Dorama Institución de Garantías S.A. vs. Inmobiliaria Ag2m S.A. de C.V. y Afocha Sociedad S.A. de C.V. y Millet de Fuentes Víctor Fernando. Especial de Fianzas Mercantil 1 Acdo. Núm. Exp. 1737/2024.

Espino Ponce Miguel Ángel vs. Márquez Martínez Nadia Verónica. Ejecutivo Mercantil 1 Acdo. Núm. Exp. 1419/2024.

Fasja Lobatón Marcos y Fasja Lobatón Elías y Fasja Lobatón Salomón vs. Grupo Servicios Contables e Industriales de Oriente S.A. de C.V. y Paul Hoffmann Oliver. Controversias de Arrendamiento Civil 1 Acdo. en Tercería. Núm. Exp. 1027/2024 Bis. 03 Terc. Coadyubante Promovida por Michael L. Johnson.

García Estrella Luis y Carbajal Escobar Beatriz vs. Grupo Mexicano de Seguros S.A. de C.V. Ord. Civil Acuerdo. 1 Acdo. Núm. Exp. 1329/2024.

González Olivares Juan Carlos vs. Bermúdez Herrera Tania Karina. Ord. Civil 1 Acdo. Núm. Exp. 119/2025.

Grupo Amigos de San Ángel S.A. de C.V. vs. Free And Light Group S.A. de C.V. Ord. Mercantil Apel. Sent. Definitiva. 1 Acdo. Núm. Exp. 1345/2023.

Guerrero Rodríguez Juliana vs. Ortiz Barrera Olivia. Ord. Civil Acuerdo. 1 Acdo. Núm. Exp. 699/2024.

HSBC México S.A. Institución de Banca Múltiple, Grupo Financiero HSBC División Fiduciaria en su Carácter de Fiduciario en el Fideicomiso No. F234036 vs. Martín Gutiérrez Bautista. Especial Hipotecario Civil 1 Acdo. Núm. Exp. 1061/2016.

HSBC México, S.A., Institución de Banca Múltiple, Grupo Financiero HSBC División Fiduciaria, en su Carácter de Fiduciario en el Fideicomiso Irrevocable Número F/234036 vs. Noemí Miranda Carrizosa. Especial Hipotecario Civil Acuerdo. 1 Acdo. Núm. Exp. 497/2018.

Instituto de Seguridad y Servicios Sociales de Los Trabajadores del Estado a Través de su Fondo de la Vivienda (Fovissste) vs. José Ángel Dávila Hernández y Patricia Pareja Yacotu. Especial Hipotecario Civil Acuerdo. 1 Acdo. Núm. Exp. 1143/2017.

Integración Política Mexiquense, A.C. y Oswaldo Salvador Ortega Álvarez vs. Julio César Sánchez Núñez. Ord. Civil 3 Acdos. Núm. Exp. 21/2013 Bis. 10 Quinto Tomo.

Juárez Cruz Edgar Enrique vs. Istva Construcciones S.A. de C.V. y Escobar Mendoza Hugo. Ejecutivo Mercantil Expedientillo. 1 Acdo. en Expedientillo. Núm. Exp. 79/2023 Expedientillo.

Koala Capital S.A. de C.V. vs. Bravo Berentsen Mauricio. Ejecutivo Mercantil Acuerdo. 1 Acdo. Núm. Exp. 691/2021.

Kristafilms de México S.A. de C.V. vs. Bolsas Especiales de Polietileno S.A. de C.V. Ord. Mercantil Acuerdo. 1 Acdo. Núm. Exp. 973/2015 Bis. 05 Tomo Cinco.

SOLO CONSULTA
SOLO CONSULTA
SOLO CONSULTA

Lozano Lunsford Mónica Ann vs. Orozco Mora Pedro Antonio y Rodríguez Borgio Pedro Antonio y Quien También Utiliza el Nombre de Javier Rodríguez Borgio y Director del Registro Público de la Propiedad y del Comercio de la Ciudad de México. Ord. Civil 1 Acdo. Núm. Exp. 737/2024.

Mancera Recendez Mayra vs. Kubo Financiero S.A. de C.V. Sfp y Yo Te Presto S.A. Ord. Civil 1 Acdo. Núm. Exp. 1599/2024.

Manríquez Romero Javier vs. Martínez Rodríguez Leticia. Ord. Civil 1 Acdo. Núm. Exp. 1323/2024.

Martínez Buschbeck Marco vs. Zoe Jazmín Chavarría Rodríguez. Controversias de Arrendamiento Civil Acuerdo. 1 Acdo. Núm. Exp. 499/2019.

Morales Guzmán Lizzett vs. Castillo Méndez Teresa y Guzmán Castillo Ilce y Guzmán Castillo Edgar. Ord. Civil 1 Acdo. Núm. Exp. 195/2025.

Morán Ramírez Alejandra vs. Arguelles Martínez Rafael Faustino y Clínica de Columna Ortopedia y Especialidades S.C. y Hospital Tehuantepec. Ord. Civil Familiar 1 Acdo. Núm. Exp. 197/2025.

Novarec, S.A. de C.V., Sociedad Financiera de Objeto Múltiple, Enr, y Portafolio de Negocios, S.A. de C.V., Sociedad Financiera de Objeto Múltiple, E. R. hoy Grupo Amv Desing, S.A. de C.V. hoy Grupo Everlane Sociedad Anónima de Capital Variable vs. Distribuidora Coacalco, S.A. de C.V. y Enrique Oswaldo Suárez González. Proced. Judicial de Ejecc. de Garantía Otorgada Mediante Prenda Sin Transmisión de Pos. Mercantil 1 Acdo. Núm. Exp. 1111/2017 Bis. 03 Tercer Tomo.

Ortiz Villordo Alejandro vs. Ortiz Hernández Tania y Ortiz Heernandez Vladimir y Ortiz Hernández Tonantzin. Ord. Civil Acuerdo. 1 Acdo. Núm. Exp. 1159/2024.

Pérez Delgado su Sucesión Guadalupe vs. Banco Continental Conocido Actualmente como Banco Santander (México), S.A., Ahora Banco Santander México, S.A., Institución de Banca Múltiple, Grupo Financiero Santander México y Fraccionamientos Urbanos y Campestre Sa y Arellano Berber Salvador y Crédito Minero y Mercantil Sa Institución de Financiera y Fiduciaria hoy Conocido como BBVA Bancomer S.A. Ord. Civil Acuerdo. 1 Acdo. Núm. Exp. 597/2021.

Prestacción Sociedad Anónima de Capital Variable vs. Grupo Agroindustrial Gaam Sociedad Anónima de Capital Variable. Ejecutivo Mercantil 2 Acdos. en Otros. Núm. Exp. 1/2022 Bis. 02 Segundo Tomo.

Quiroga Vázquez Sara su Sucesión vs. Fesh Gomez Elisa Krystal Asenat. Ord. Civil 1 Acdo. Núm. Exp. 83/2025.

Reyes Reynoso Josefina Rebeca vs. Mariel Ortega Genoveva. Ord. Civil 1 Acdo. Núm. Exp. 5/2025.

Ricalde Martínez Carlos Alberto vs. Morga Lizárraga Omar. Ejecutivo Mercantil 2 Acdos. Núm. Exp. 1291/2024.

Rivera Alcántara Balam vs. Comercializadora Almonte S.A. S. de C.V. Ejecutivo Mercantil Expedientillo. 1 Acdo. Núm. Exp. 295/2021.

Rodríguez Sandoval Antonio vs. Peñaloza Pérez Santiago y López Paniagua Martín y Morales Romero Patricia. Juic. Arbitral Civil 1 Acdo. Núm. Exp. 611/2024.

Santander Consumo S.A. de C.V. Sociedad Financiera de Objeto Múltiple Entidad Regulada Grupo Financiero Santander México, hoy Banco Santander México, S.A., Institución de Banca Múltiple, Grupo Financiero Santander México vs. Padilla Anguiano Martha Elena. Ejecutivo Mercantil 1 Acdo. Núm. Exp. 765/2023.

Santoyo Guemes Luz María de Guadalupe y Santoyo Guemes Rosa del Carmen vs. Hernández Luna Gerardo. Controversias de Arrendamiento Civil Acuerdo. 1 Acdo. Núm. Exp. 825/2024.

Scotiabank Inverlat Sa Institución de Banca Múltiple Grupo Financiero Scotiabank Inverlat vs. Moya Flores Ricardo y Farfán Nieto María José. Vía de Apremio Civil Acuerdo. 1 Acdo. Núm. Exp. 67/2025.

Scotiabank Inverlat, S.A., Institución de Banca Múltiple, Grupo Financiero Scotiabank Inverlat vs. Rosales Landeta Alejandra. Especial Hipotecario Civil 1 Acdo. Núm. Exp. 1183/2024.

Secreto. Ejecutivo Mercantil Acuerdo. 1 Acdo. Núm. Exp. 1509/2024.

Secreto. Ejecutivo Mercantil Acuerdo. 1 Acdo. Núm. Exp. 653/2022.

Sociedad Hipotecaria Federal, S.N.C., Institución de Banca de Desarrollo en su Carácter de Fiduciario Sustituto del Fondo de Operación y Financiamiento Bancario a la Vivienda vs. Óscar Aburto Gutiérrez. Especial Hipotecario Civil Acuerdo. 1 Acdo. Núm. Exp. 1447/2018.

Vanume S de R.L. de C.V. vs. Valencia Trujillo Patricia Fabiola. Ejecutivo Mercantil 1 Acdo. Núm. Exp. 1451/2024.

Yael Norim Camacho Vargas vs. Luis Espinobarros Navarro su Sucesión. Ord. Civil Informe Previo Concede Susp. Provisional. 2 Acdos. en Amparo. Núm. Exp. 223/2023 Amparo 384/2025-IV Promov. por Siliva María de Guadalupe Espino Barros y Navarro.

AUDIENCIA

Martínez Fernández Ruth Esmeralda vs. Teléfonos de México Sab de C.V. Aud. de Ley Ord. Civil. 1 Audiencia. Núm. Exp. 1343/2024.

SENTENCIA DEFINITIVAS DEL 7 DE ABRIL DEL 2025

Osorno Cadena Ángela vs. Osorno Cadena Isabel y Osorno Cadena Reina Lucila. Ord. Civil Sent. Def. de Siete de Abril de Dos Mil Veinticinco 1 Núm. Exp. 13/2024

LA SECRETARIA DE ACUERDOS
LIC. ROCÍO ANGELINA CALVO OCHOA

SECRETARÍA "B"
ACUERDOS DEL 7 DE ABRIL DEL 2025

Alberola Díaz Barriga Livia vs. Alcaraz Vda. de Díaz Barriga Juana. Ord. Civil 1 Acdo. Núm. Exp. 100/2025.

Amparo del Expdllo. 1236/2018. Quejoso José Carlos Moreno Eguiza, del Juzgado Décimo Cuarto de Distrito en Materia Civil en la Ciudad de México. Ejecutivo Mercantil 1 Acdo. en Amparo. Núm. Exp. 1236/2018 Amparo 408/2025- IV Promov. por José Carlos Moreno Eguizar.

Arias Rodríguez Héctor vs. Rodríguez Tirado María de Jesús vs. Exh. que Remite el C. Juez Tercero Civil de Primera Instancia del Sexto Distrito Judicial del Estado de Morelos. Ord. Civil Expdllo. de Exhorto. 1 Acdo. en Exhorto. Núm. Exp. 1122/2024.

Arrendamiento para Empresas, S.A. de C.V. vs. Rodrigo Martínez Coghlan, Gonzalo Martínez Coghlan y Ángel Carmona Álvarez. Ejecutivo Mercantil 1 Acdo. Núm. Exp. 374/2018.

Banco Inmobiliario Mexicano Sociedad Anónima Institución de Banca Múltiple vs. Inmobiliaria 9 Sociedad Anónima Promotora de Inversión de Capital Variable y Orozco Mora Claudia Estela. Vía de Apremio Civil 1 Acdo. Núm. Exp. 198/2025.

Banco Mercantil del Norte Sa Institución de Banca Múltiple Grupo Financiero Banorte vs. Otto Martínez Heinz Werner. Especial Hipotecario Civil 1 Acdo. Núm. Exp. 1242/2024.

Banco Mercantil del Norte Sa Institución de Banca Múltiple Grupo Financiero Banorte vs. Urbina Abraham. Especial Hipotecario Civil 1 Acdo. Núm. Exp. 1238/2024.

Banco Mercantil del Norte, S.A. Institución de Banca Múltiple Grupo Financiero Banorte vs. Oscar Rebolledo Nava y/o Especial Hipotecario Civil 1 Acdo. Núm. Exp. 154/2013.

Banco Nacional de México Integrante del Grupo Financiero Banamex hoy su Cesionaria Administradora Black, S. de R. L. de C.V. vs. Manrique Julián Antonio y Cisneros Herrera Jovita. Especial Hipotecario Civil 1 Acdo. Núm. Exp. 1980/2009 Tomo Dos.

Banco Santander México S.A. Institución de Banca Múltiple, Grupo Financiero Santander México vs. Desarrollo Tridimencional S.A. de C.V., María Itzel Martínez Vega y María Argelia Martínez Meléndez. Ejecutivo Mercantil 1 Acdo. en Amparo. Núm. Exp. 1404/2024 Amparo 1050/2023- V.

Camacho Segura Víctor Raúl vs. López Ortiz María Esther y López Ortiz Claudia Angélica. Ejecutivo Mercantil 1 Acdo. Núm. Exp. 1282/2024.

Casillas Arrieta María Dolores vs. Rodríguez Merlo Raúl Andrés y Cabral Escobedo María Guadalupe. Ord. Civil 1 Acdo. Núm. Exp. 156/2025.

Cortez Hernández Nora vs. José Hernández Tello. Ord. Civ. 1 Acdo. Núm. Exp. 520/2008.

Doka Mexico Expertos de Encofrados, S. de R. L. de C.V. vs. Caire Garay Pablo. Providencias Precautorias Mercantil 1 Acdo. Núm. Exp. 480/2022.

Domínguez Pavón Jorge Alberto vs. Valles Castañeda Guadalupe Ivette. Controversias de Arrendamiento Civil 1 Acdo. Núm. Exp. 1076/2024.

Gally Jorda Mireya vs. Gally Díaz Natalie y Díaz Santillán María Magdalena y Gally Díaz Fabiola. Ord. Civil 1 Acdo. en Seccion_De_ Ejecución. Núm. Exp. 574/2023.

García Hernández José Luis y Tramon Cuevas María Elena vs. Mercado Ramírez Andrés y Hoyuyela Espíritu María Eugenia. Ord. Civil 1 Acdo. Núm. Exp. 1340/2024.

García Quezada Anarely y Cortés Pérez Lizandro vs. Mapfre México Sa (antes Mapfre Tepeyac Sa) y Negrete Ramírez Paola y Mansilla Monzon Carlos. Ord. Civil 1 Acdo. en Otros. Núm. Exp. 1540/2024 Segundo Tomo.

SOLO CONSULTA
SOLO CONSULTA
SOLO CONSULTA

Hernández Leyva Lucía Estela vs. Hernández López Ignacio su Sucesión y C. Director del Registro Público de la Propiedad y de Comercio de la Ciudad de México. Ord. Civil 1 Acdo. No Pub. del 04- 04- 2025. 1 Acdo. Núm. Exp. 464/2024.

HSBC México S.A. Institución de Banca Múltiple Grupo Financiero HSBC División Fiduciaria en su Carácter de Fiduciario en el Fideicomiso No 234036 vs. Velázquez Iyañez Ana Ivonne. Especial Hipotecario Civil 1 Acdo. Núm. Exp. 34/2016 Tomo Dos.

Inmobiliaria Tuxpango, S.A. de C.V. vs. Ulises Muñoz Mendoza. Controversias de Arrendamiento Civil Expedientillo. 1 Acdo. Núm. Exp. 446/2020.

Instituto de Seguridad y Servicios Sociales de Los Trabajadores del Estado a Través de su Fondo de la Vivienda Fovissste vs. Flores Hernández Ana Luisa y Vargas Flores Ali Israel. Especial Hipotecario Civil 2 Acdos. Núm. Exp. 1076/2023.

Laborie Bárcenas Jesús Roberto vs. Saade Murillo Gerardo. Ejecutivo Mercantil 7 Acdos. Núm. Exp. 344/2023.

Martínez Trejo Beatriz vs. Flores Guevara María Eufemia. Ord. Civil 1 Acdo. Núm. Exp. 54/2023.

Morales Martínez Balfre Marcelo vs. Inmobiliaria Rr S.A. de C.V. Vía de Apremio Civil 1 Acdo. Núm. Exp. 116/2025.

Moreno Zapata Armando vs. Multibanco Comermex Sa y hoy Scotiabank Inverlat Sociedad Anónima Institución de Banca Múltiple Grupo Financiero Scotibank Inverlat. Ord. Civil 1 Acdo. Núm. Exp. 1696/2024.

Nadro, S.A. P. I. de C.V. vs. Angulo Barragán Blanca y Solano Pérez Erubey. Ejecutivo Mercantil 1 Acdo. Núm. Exp. 1496/2024.

Navarro Hernández Benjamín vs. Hernández Martínez José Miguel y Laboratorios Desppo S.A. de C.V. y Qualitas Compañía de Seguros S.A. de C.V. Ord. Civil 1 Acdo. Núm. Exp. 1310/2024.

Nr Finance México, S.A. de C.V. vs. Arriaga Amador Claudia Elizabeth. Ejecutivo Mercantil 1 Acdo. en Expedientillo. Núm. Exp. 1296/2022.

Ordaz Moedano Enrique Octavio vs. Guerra Mazorra Fernando su Sucesión. Ord. Civil 1 Acdo. Núm. Exp. 856/2023.

Préstamos Felices en 15 Minutos, S.A. de C.V., Sofom, E. N. R vs. Dávila Ramírez Carlos. Ejecutivo Mercantil 1 Acdo. Núm. Exp. 456/2022.

Rojas Salazar Zoila vs. Carbajal Villa Edgar Adrián y Arteaga Ahedo Nancy. Especial Hipotecario Civil 1 Acdo. Núm. Exp. 440/2020 Tomo Dos.

Rossow Pollack También Conocido como Samuel Rossow También Conocido como Samuel Rossow Pollack Samuel David vs. Lifshtz Michan También Conocido como Isaac Lifshtz Michan Isaac Alejandro. Ord. Civil 1 Acdo. en Tercería. Núm. Exp. 1148/2022 Terc. Excl. de Domi. Promovida por Tammy Mandelbaum Podlipsky.

Sámano Córdova Gabriela vs. Mondragón Elizalde Rafael. Ejecutivo Mercantil 1 Acdo. en Amparo. Núm. Exp. 1368/2024 Amparo Directo Promov. por Rafael Mondragón Elizalde.

Sandoval Rojas Agripina su Sucesión vs. Leyte Sandoval María Luisa. Ord. Civil 1 Acdo. Núm. Exp. 354/2024.

Scotiabank Inverlat Sa Institución de Banca Múltiple Grupo Financiero Scotiabank Inverlat vs. Galicia Martínez Marisela y Campos Muñoz Rafael. Especial Hipotecario Civil 1 Acdo. Núm. Exp. 1584/2024 Tomo Dos.

Scrap II S. de R. L. de C.V. vs. María Alejandra Covarrubias Rocha. Esp. Hip. 1 Acdo. Núm. Exp. 1288/2010.

Sociedad Hipotecaria Federal Sociedad Nacional de Crédito Institución de Banca de Desarrollo en su Carácter de Fiduciario Sustituto del Fondo de Operación y Financiamiento Bancario a la Vivienda vs. Bohybin Nieves Jesús y Rubio Aguilar María del Carmen Alicia. Especial Hipotecario Civil 1 Acdo. Núm. Exp. 1344/2022.

Téllez Ruiz José Abel vs. García Castelo Raúl. Ejecutivo Mercantil 1 Acdo. Núm. Exp. 1474/2024.

The Bank Of New York Mellon, S.A., Institución de Banca Múltiple Actuando en su Carácter de Fiduciaria en el Fideicomiso F/00102 hoy Ci Banco, Sociedad Anónima, Institución de Banca Múltiple, Actuando en su Carácter de Fiduciaria en el Fideicomiso No. F/00102 vs. Velázquez Moreno David y Orihuela Hernández Paz Irais. Especial Hipotecario Civil 1 Acdo. Núm. Exp. 350/2015 Tomo Dos.

Uribe y Acosta Julieta vs. Ávila Gómez Claudia Anabel y Ávila Jaramillo Jesús. Controversias de Arrendamiento Civil 1 Acdo. Núm. Exp. 346/2021 Tomo Dos.

Vega Serrano Isidro su Sucesión vs. Vega Serrano Rocío. Medios Preparatorios Civil 1 Acdo. Núm. Exp. 76/2025.

Vergara Ramírez Federico vs. Corporación de Desarrollos Inmobiliarios, S.A. de C.V. Ord. Merc. 1 Acdo. Núm. Exp. 36/2001.

Zamarrón Alvarado Claudia Berenice vs. Comercializadora de Suplementos Deportivos S de R.L. de C.V. y Rubio González Mauricio y Ríos Zapata Guillermo. Vía de Apremio Civil 1 Acdo. Núm. Exp. 196/2025.

AUDIENCIA

Domínguez Pavón Jorge Alberto vs. Valles Castañeda Guadalupe Ivette. Aud. Controversias de Arrendamiento Civil. 1 Audiencia. Núm. Exp. 1076/2024.

SENTENCIA DEFINITIVAS DEL 7 DE ABRIL DEL 2025

Contreras Baltazar Francisco su Sucesioin vs. Directora General del Registro Público de la Propiedad y del Comercio en la Ciuidad de México. Ord. Civil Sent. Def. de Siete de Abril de Dos Mil Veinticinco 1 Núm. Exp. 532/2023

LA SECRETARIA DE ACUERDOS
LIC. CELIA HERNÁNDEZ PATIÑO

SEXAGÉSIMO SEGUNDO DE LO CIVIL

SECRETARÍA "A"
ACUERDOS DEL 7 DE ABRIL DEL 2025

Alani S.A. de C.V. vs. Kohler Fernández Vivian. Ord. Civil 1 Acdo. Núm. Exp. 417/2024.

Alvarado Gutiérrez Teresa vs. Urdapilleta Calderón Ana Isabel y García Villanueva Roberto. Especial Hipotecario Civil 1 Acdo. Núm. Exp. 1263/2019 Tomo II.

Álvarez Torres Emilia vs. Qualitas Compañía de Seguros S.A. de C.V. Ord. Civil 1 Acdo. Núm. Exp. 115/2025.

Banco Invex Sociedad Anónima Institución de Banca Múltiple Invex Grupo Financiero Fiduciario en su Carácter de Fiduciario en el Fideicomiso Irrevocable de Administración Fuente de Pago y Garantía Identificado Con el Número 1055 vs. Maino Barce Sergio Alfredo. Vía de Apremio Civil 1 Acdo. Núm. Exp. 1811/2024.

Banco Santander México, S.A., Institución de Banca Múltiple Grupo Financiero Santander México vs. Corporativo Rochin, S.A. de C.V. y Rochin Seeliger María Guadalupe. Ejecutivo Mercantil 2 Acdos. Núm. Exp. 1021/2019.

Bancos Santander México S.A., Institución de Banca Múltiple Grupo Financiero Santander México vs. Kaminsy Pérez Sara Isabel. Ejecutivo Mercantil 1 Acdo. Núm. Exp. 57/2025.

BBVA Bancomer S.A., Institución de Banca Múltiple Grupo Financiero BBVA Bancomer vs. Tarango Hernández J. Cruz. Especial Hipotecario Civil Expedientillo. 1 Acdo. en Expedientillo. Núm. Exp. 1189/2009.

BBVA México, Sociedad Anónima, Institución de Banca Múltiple, Grupo Financiero BBVA México vs. Comercializadora Bayon S.A. de C.V. y Ramírez Albarrán Olga Ivonne y Rangel Granados María Eugenia y Reyes Núñez César. Ejecutivo Mercantil Expedientillo. 1 Acdo. en Expedientillo. Núm. Exp. 729/2023.

Beltrán Alarcón Nicolasa vs. Fondo de Vivienda del Instituto de Seguridad y Servicios Sociales de Los Trabajadores del Estado Fovissste. Especial Hipotecario Civil 1 Acdo. Núm. Exp. 1531/2024.

Castillo Hernández Víctor vs. Grupo Mexicano de Seguros S.A. de C.V. Ord. Civil 1 Acdo. Núm. Exp. 615/2023 Tomo II.

Cibanco Sociedad Anónima Institución de Banca Múltiple en su Carácter de Fiduciario en el Fideicomiso Número F/00430 vs. Castillo Muñoz Guillermo. Especial Hipotecario Civil 1 Acdo. Núm. Exp. 473/2017.

Decarome, Sociedad Anónima Promotora de Inversión de Capital Variable vs. Jesús Chávez García Quien También Acostumbra a Utilizar el Nombre de Jesús García Chávez y Otros. Ejecutivo Mercantil 1 Acdo. Núm. Exp. 1335/2010.

Dessetec Desarrollo de Sistemas, Sociedad Anónima de Capital Variable vs. María Teresa Padilla Valencia y Otro. Esp. Hip. 1 Acdo. Núm. Exp. 323/2008.

Farah Letayf Julián vs. Prado Herrera Sergio Emmanuel. Vía de Apremio Civil 1 Acdo. Núm. Exp. 177/2025.

Finastrategy Mx, Sociedad Anónima Promotora de Inversión de Capital Variable vs. Gloria Robles Hernández. Especial Hipotecario Civil 1 Acdo. Núm. Exp. 1177/2008 Tomo II.

First Home Solutions Sapi de C.V. vs. Grupo Promedica de Morelos S.A. de C.V. y Piña Salas Claudia Gabriela. Vía de Apremio Civil 1 Acdo. en Otros. Núm. Exp. 1583/2024 Tomo II.

García Antonio Araceli y Márquez Jiménez Alberto vs. Jiménez González Andrés Alejandro y Seguros Banorte S.A. de C.V. Grupo Financiero Banorte. Ord. Civil 2 Acdos. Núm. Exp. 1255/2023.

SOLO CONSULTA
SOLO CONSULTA
SOLO CONSULTA

García Guzmán Luis Miguel vs. Flores Arellano Miguel Ángel. Controversias de Arrendamiento Civil 1 Acdo. Núm. Exp. 211/2024.

González Briseño Hilarión Serafín vs. Banco Mercantil del Norte, S.A. Institución de Banca Múltiple Grupo Financiero Banorte y Consorcio Inmobiliario Lomas, S.A. de C.V. Ord. Civil 1 Acdo. en Otros. Núm. Exp. 847/2018 Tomo II.

Grupo Matal Sociedad Anónima Promotora de Inversión de Capital Variable vs. Previsión de Mercados Especificos Agente de Seguros S.A. de C.V. y Otros. Providencias Precautorias Civil Expedientillo. 1 Acdo. en Expedientillo. Núm. Exp. 1355/2024.

Hernández Abraham Juan y Mendoza Ladera María Elena vs. Grupo Nacional Provincial Sab. Ord. Civil Amparo 1422/2024-II. 1 Acdo. en Expedientillo_Del_Cuaderno. Núm. Exp. 339/2024 Expdllo. de Cuad. de Amp. 1422/2024- II.

Hernández Concepción Sara vs. Grupo Mexicano de Seguros S.A. de C.V. Ord. Civil 3 Acdos. Núm. Exp. 691/2024.

HSBC México, S.A. Institución de Banca Múltiple, Grupo Financiero HSBC, Representada por Hipotecaria su Casita, S.A. de C.V. vs. José Luis Martínez Ríos y Otra. Especial Hipotecario Civil 2 Acdos. Núm. Exp. 1799/2009 Tomo II.

HSBC México, S.A., Oinstitución de Banca Múltiple Grupo Financiero HSBC División Fiduciaria en su Carácter de Fiduciario en el Fideicomiso Irrevicable Número F/243264 vs. Santos Rocha José Juan. Especial Hipotecario Civil 1 Acdo. Núm. Exp. 1169/2019.

HSBC México, S.A. Institución de Banca Múltiple, Grupo Financiero HSBC División Fiduciaria vs. Julio César Hernández Sagrero y Otra. Especial Hipotecario Civil 1 Acdo. Núm. Exp. 1621/2011 Tomo II.

Inmobiliaria Dbs, Sociedad Anónima Promotora de Inversión de Capital Variable vs. Aguilar Azcárraga Moisés Roberto. Especial Hipotecario Civil Amparo 700/2024- Vii. 1 Acdo. en Amparo. Núm. Exp. 1241/2019 Amparo 700/2024- Vii.

Jiménez Hernández Fernando Bernardino vs. Yerena Torres José Jorge. Ejecutivo Mercantil Expedientillo. 1 Acdo. en Expedientillo. Núm. Exp. 5075/2019.

Kutz Laurnaga Margarita vs. Bergamin Alessandra y Méndez Frías José Antonio. Controversias de Arrendamiento Civil 1 Acdo. Núm. Exp. 1565/2024.

Landa Vértiz Patricia Isabel vs. Tapia Gómez Rosalba. Controversias de Arrendamiento Civil 1 Acdo. en Expedientillo. Núm. Exp. 379/2024.

Legorreta García Enrique Emmanuel antes HSBC México Sociedad Anónima Institución de Banca Múltiple Grupo Financiero HSBC División Fiduciaria en su Carácter de Fiduciaria en el Fideicomiso Identificado Con el Número de F 262757 vs. Hernández Sánchez Óscar. Especial Hipotecario Civil 1 Acdo. Núm. Exp. 557/2024.

López Díaz Concepción vs. Megachef S.A. de C.V. Controversias de Arrendamiento Civil 1 Acdo. Núm. Exp. 1035/2024.

Martel Franco Alejandra vs. Vázquez Martel Rosario, Vázquez Martel Alfonso, Torres Martell Luis Antonio, Torres Martell Nancy y Martell Franco Sergio. Ord. Civil 1 Acdo. Núm. Exp. 1257/2019 Tomo II.

Monex Casa de Bolsa S.A. de C.V. Monex Grupo Financiero vs. Alacan S.A. de C.V., Paulina Álvarez Cortés, Guadalupe Canino Marín, Pablo Álvarez de Los Cobos y Rodolfo Lobo Martínez. Ord. Mercantil 1 Acdo. en Otros. Núm. Exp. 181/2017 Tomo V.

Navarro de la Torre José David vs. Juan García Arroyo. Ejecutivo Mercantil 2 Acdos. Núm. Exp. 1253/2024 Tomo II.

Neveju de la Rosa Floribel vs. Márquez Neri Jaun Daniel. Especial Hipotecario Civil 1 Acdo. en Otros. Núm. Exp. 57/2019 Tomo II.

Nic Handel S.A. de C.V. vs. Velázquez Bonilla Carlos Omar. Ejecutivo Mercantil 1 Acdo. Núm. Exp. 1689/2024.

Pérez Mejía Antonio vs. Anaya Buendía Celia y Anaya Buendía Josefina y Banco Mercantil de México Sa y Lázaro Almazán de Torra Joaquina. Ord. Civil 1 Acdo. Núm. Exp. 1543/2024.

Pérez Mixcoatl Gabriel vs. Ordóñez Gallegos Flavio. Controversias de Arrendamiento Civil 1 Acdo. Núm. Exp. 1171/2018.

Rebollar Coss Karem vs. Caleti del Mazo Enrique y Operadora de Hospitales Ángeles S.A. de C.V. y Conocido Comercialmente como Hospital Ángeles Santa Mónica y Caleti del Mazo Enrique. Ord. Civil 5 Acdos. en Otros. Núm. Exp. 1293/2023 Tomo III.

Sánchez Magaña Francisco Manuel vs. Truqui Moreno Juan Bautista y Dirección del Registro Público de la Propiedad y del Comercio de la Ciudad de México y Instituto de Seguridad Social y Servicios de Los Trabajadores Al Servicio del Estado. Ord. Civil Expedientillo. 1 Acdo. en Expedientillo. Núm. Exp. 1667/2024.

Saucedo Griffith Michael David vs. Orozco Castro Miriam del Inmaculado Corazon. Ord. Civil 1 Acdo. Núm. Exp. 1245/2019.

Scrap II S de R.L. de C.V. vs. Castro Manzanilla María Elvira y Castro Manzanilla Jesús Antonio. Especial Hipotecario Civil 1 Acdo. Núm. Exp. 195/2025.

Sitt Cohen Raúl, Sitt Sasson Ely, Cabazo Sitt Moisés, Shabot Zonana Antonio, Kanan Hamui Jaime. Juris. Voluntaria Civil 1 Acdo. Núm. Exp. 651/2020.

Sociedad Hipotecaria Federal S.N.C. Institución de Banca Dfe Desarrollo vs. José Luis Linares Valdez. Esp. Hip. 1 Acdo. Núm. Exp. 489/2009.

Sucesión de Pedro Rubalcava Hernández y Otra vs. María de Lourdes Ramírez García. Ord. Civil Expedientillo. 1 Acdo. en Expedientillo. Núm. Exp. 129/2002.

Vargas Moya Ma del Carmen Guadalupe y María del Carmen Guadalupe Vargas Moya vs. Lima Rodríguez Jorge su Sucesión. Ord. Civil Expedientillo. 1 Acdo. en Expedientillo. Núm. Exp. 573/2024.

Vázquez Hernández José Luis Damián antes Recuperadora de Deuda Hipotecaria S. de R. L. de C.V. vs. Juan Rafael Mendoza Condado y Laura Trujillo Nava. Especial Hipotecario Civil 1 Acdo. en Otros. Núm. Exp. 843/2005 Tomo II.

Vázquez Vázquez Alfredo. Juris. Voluntaria Civil Expedientillo. 1 Acdo. en Expedientillo. Núm. Exp. 855/2015.

AUDIENCIA

Banco Invex, S.A., Institución de Banca Múltiple, Invex Grupo Financiero, Fiduciario en su Carácter de Fiduciario del Fideicomiso Irrevocable de Administración, Fuente de Pago y Garantía Identificado Con el Número 1055 vs. Calvillo Torices Maritza. Aud. Especial Hipotecario Civil. 1 Audiencia. Núm. Exp. 1097/2019.

Concreto en Obra Sa vs. Cementos Tolteca S.A. de C.V. y C Director del Registro Público de la Propiedad y de Comercio de la Ciudad de México y Gobierno Federal por Conducto del Instituto de Administración y Avaluos de Bienes Nacionales. Aud. de Concil. Ord. Civil. 1 Aud. en Otros. Núm. Exp. 1649/2024 Tomo II.

SENTENCIA DEFINITIVAS DEL 7 DE ABRIL DEL 2025

Auto Financiamiento Automotriz S.A. de C.V. vs. Servín Mendoza Miguel y Morales López Rosalino. Ejecutivo Mercantil Sent. Def. 1 Núm. Exp. 1585/2024

EL SECRETARIO DE ACUERDOS
LIC. MIGUEL ÁNGEL ENZASTIGUE ROJAS

SECRETARÍA "B"
ACUERDOS DEL 7 DE ABRIL DEL 2025

Administradora Fome 1 S de R.L. de C.V. vs. Jiménez Valverde Norma María Guadalupe. Juris. Voluntaria Civil 1 Acdo. Núm. Exp. 1198/2023.

Aguilera Barrera María del Carmen y Barrera Díaz su Sucesión Magdaleno vs. Chávez Ramírez Vidal. Oral Civil 1 Acdo. Núm. Exp. 268/2018.

Alumnos 47 Holdings S.A. de C.V. vs. Accendo Banco Sa Institución de Banca Múltiple y Grupo Accendo Sapi de C.V. Ord. Mercantil 1 Acdo. Núm. Exp. 726/2020 Tomo IV.

Banco Mercantil del Norte, S.A. Institución de Banca Múltiple, Grupo Financiero Banorte vs. Ramiro Aragón Ruíz. Especial Hipotecario Civil 1 Acdo. Núm. Exp. 36/2019 Tomo II.

Banco Santander México Sa Institución de Banca Múltiple Grupo Financiero Santander México vs. García Reyes Óscar Rubén. Ejecutivo Mercantil 1 Acdo. Núm. Exp. 642/2024.

BBVA Bancomer, S.A. Institución de Banca Múltiple Grupo Financiero BBVA Bancomer vs. Quiroz Zamora María Dolores y Rodríguez Mayen Esteban. Especial Hipotecario Civil 1 Acdo. Núm. Exp. 1044/2018.

Blanca Ximena Robleto del Río vs. Mendoza Olvera Víctor David y Herrera Rodríguez Rebeca. Especial Hipotecario Civil 1 Acdo. Núm. Exp. 330/2018 Tomo II.

Build- Life, Sociedad Anónima de Capital Variable vs. Ballesteros Jiménez Ismael. Especial Hipotecario Civil Expedientillo. 1 Acdo. en Expedientillo. Núm. Exp. 506/2021.

Café Konditori, Sociedad Anónima de Capital Variable vs. Pascual Nevárez Jorge Eduardo, Fernández Gutiérrez Javier Alberto y Fernández Gutiérrez Daniel Marcelo. Controversias de Arrendamiento Civil Expedientillo. 1 Acdo. en Expedientillo. Núm. Exp. 324/2020.

Cetelem S.A. de C.V. Sociedad Financiera de Objeto Múltiple Entidad Regulada vs. Cuen Aguilar Jesús Rolando. Ejecutivo Mercantil Expedientillo. 1 Acdo. en Expedientillo. Núm. Exp. 210/2024.

SOLO CONSULTA
SOLO CONSULTA
SOLO CONSULTA

Ckd Activos 10 Sapi de C.V. vs. Huerta Amaya Santa Verónica. Ejecutivo Mercantil 1 Acdo. Núm. Exp. 1168/2023.

Colín Ortiz Jorge vs. Virgen Solís Humberto y Solís Loyo Clara su Sucesión y Virgen Solís Julián Inocente su Sucesión y C Director del Registro Público de la Propiedad y del Comercio de la Cuidad de México. Ord. Civil Expedientillo. 1 Acdo. en Expedientillo. Núm. Exp. 1410/2024 Exp. Archivado.

Condominio Ubicado en Calle de Doctor Barragán NO. 127 Colonia Doctores Alcaldia Cuauhtémoc Codigo Postal 06720 Ciudad de México vs. García Ramírez Karla Nazhelli y Ramírez Vázquez María del Carmen. Ejecutivo Civil Amparo D. C. 185/2025. 1 Acdo. en Amparo. Núm. Exp. 138/2024 Amparo D. C. 185/2025.

Copca Velasco Miguel Ángel vs. Luis Manuel Carrasco Andrade y Otra. Especial Hipotecario Civil 1 Acdo. Núm. Exp. 706/2009 Tomo II.

Díaz Polito Leticia vs. Axa Seguros S.A. de C.V. Ord. Civil 2 Acdos. Núm. Exp. 4/2025.

Díaz García Juan Francisco y Villegas Luja. Julio Federico vs. José Ernesto Carrillo Martínez. Especial Hipotecario Civil Amparo D. C. 250/2025. 1 Acdo. en Amparo. Núm. Exp. 730/2013 Amparo D. C. 250/2025.

Farca Sultan José Manuel vs. Morales Rojas Alma Rosa. Controversias de Arrendamiento Civil 1 Acdo. Núm. Exp. 346/2015.

Ficein Unión de Crédito, S.A. de C.V. vs. Alejandro Guameros Olvera. Especial Hipotecario Civil 1 Acdo. Núm. Exp. 746/2009 Bis. 2 Tomo II.

Finastrategy Mx Sociedad Anónima Promotora de Inversión de Capital Variable vs. Santiago Díaz Domínguez. Especial Hipotecario Civil 1 Acdo. Núm. Exp. 1960/2009 Tomo II.

García Cortés Arturo vs. Carranza Navar Pía Paulina. Actos Prejudiciales Civil 1 Acdo. Núm. Exp. 36/2025.

García López César Osvaldo vs. Salgado Rodríguez Rodolfo y Ramírez Molina Bertha Judith. Especial Hipotecario Civil Expedientillo. 1 Acdo. Núm. Exp. 504/2016.

García Rodríguez Alan Daniel vs. Estrada Domínguez Vicente. Ord. Civil 1 Acdo. Núm. Exp. 1432/2024 Tomo III.

Hernández Valenzuela Juan Daniel y Hernández Isauro César y Valenzuela Hernández Diana vs. Seguros Inbursa Sa Grupo Financiero Inbursa. Ord. Civil 2 Acdos. Núm. Exp. 104/2024 Tomo II.

Hipólito Vázquez Marisela vs. Martínez Reyes Duarte. Ejecutivo Mercantil Amparo 1053/2024. 1 Acdo. en Amparo. Núm. Exp. 108/2025 Amparo 1053/2024.

HSBC México, Sociedad Anónima, Institución de Banca Múltiple, Grupo Financiero HSBC, División Fiduciaria en su Carácter de Fiduciario del Fideicomiso Irrevocable Número 262757 vs. Sandra Violeta Río Meneses. Especial Hipotecario Civil 1 Acdo. Núm. Exp. 38/2019.

Izquierdo Rivadeneyra de Soto Josefina su Sucesión vs. Carlos Eduardo Soto Triveño y Otros. Especial Hipotecario Civil 1 Acdo. Núm. Exp. 1220/2008 Tomo III.

Modire, S. de R. L. de C.V. vs. Xochicale Miguel Ángel García y Cano Paz Rosa Dominga. Especial Hipotecario Civil 1 Acdo. Núm. Exp. 1252/2019 Tomo II.

Noris Pérez de Alva Raúl vs. Chávez Alvarado Elvia Eloísa y Donde Diego Nidia María. Controversias de Arrendamiento Civil 1 Acdo. Núm. Exp. 576/2020 Tomo II.

Operadora de Carteras Gamma, Sociedad Anónima Promotora de Inversión de Capital Variable vs. Ángel Armando Rivera Hernández y Otros. Especial Hipotecario Civil 1 Acdo. Núm. Exp. 6/2019 Tomo II.

Peláez García José Eduardo vs. Guillermina Vega Nava. Ejecutivo Mercantil 1 Acdo. Núm. Exp. 82/2025 Tomo III.

Pérez Rodríguez Lilia Esther vs. Grupo Inmobiliario Trebol 2000 S.A. Ord. Civil 1 Acdo. Núm. Exp. 896/2024.

Promecade Sapi de C.V. Sofom Enr vs. Milenium Air Servicios Aéreos Integrados S.A. de C.V. y Comtelsat S.A. de C.V. Ejecutivo Mercantil 1 Acdo. Núm. Exp. 1120/2023.

Romero Saldaña José Manuel vs. Grupo Mexicano de Seguros S.A. de C.V. Ord. Civil 3 Acdos. Núm. Exp. 952/2024.

Scotiabank Inverlat, Sociedad Anónima, Institución de Banca Múltiple, Grupo Financiero Scotiabank Inverlat vs. Sánchez Rubio Carlos Alberto. Especial Hipotecario Civil 2 Acdos. Núm. Exp. 864/2024.

Socafi S.A. de C.V. vs. Pérez Ovando y Otra Alma Belén. Ejecutivo Mercantil 1 Acdo. en Expedientillo. Núm. Exp. 1646/2024.

Sociedad Hipotecaria Federal, Sociedad Nacional de Crédito, Institución de Banca de Desarrollo, en su Carácter de Fiduciario Sustituto de Banco de México en el Fideicomiso del Fondo de Operación y Financiamiento Bancario a la Vivienda (Fovi) vs. Alejandro Salazar Serna. Esp. Hip. 1 Acdo. Núm. Exp. 1550/2011.

Soler Castillo Alicia. Ord. Civil Expedientillo. 1 Acdo. en Expedientillo. Núm. Exp. 304/2024.

Ulloa Necoechea Iker vs. Juárez Silveyra Fernando. Ejecutivo Mercantil 1 Acdo. Núm. Exp. 144/2014 Tomo II.

Vadjavari, S.A. de C.V. vs. Inmobiliaria Bains, S.A. de C.V. y Cárdenas Curiel Héctor. Ejecutivo Mercantil Expdllo. de Amparo 1167/2023. 1 Acdo. en Expedientillo_Del_Cuaderno. Núm. Exp. 136/2018 Expdllo. de Cauderno de Amparo 1167/2023.

Vélez Argueta Alba Lucía vs. Francisco Gerardo Herrera Rivero y Karina Angélica Pérez Gudiño. Especial Hipotecario Civil Expedientillo. 1 Acdo. en Expedientillo. Núm. Exp. 294/2007.

Villanueva Amaro Ana y y-o. Ana Villanueva de Galicia vs. Inmobiliaria del Valle de Morelos S.A. Ord. Civil 1 Acdo. Núm. Exp. 1710/2024.

Westhill Institute, S. C vs. López Cabrera Marcela. Ord. Civil 1 Acdo. en Otros. Núm. Exp. 702/2015 Segundo Tomo.

AUDIENCIA

Aguilar Valdez Edith vs. Tostado López Jésica. Aud. Controversias de Arrendamiento Civil. 1 Audiencia. Núm. Exp. 1132/2024.

Flores Dorantes José Guillermo vs. Impulsora Sahuayo S.A. de C.V. Aud. Ord. Civil. 1 Audiencia. Núm. Exp. 1202/2024.

SENTENCIA INTERLOCUTORIA

Díaz García Juan Francisco y Villegas Luja. Julio Federico vs. José Ernesto Carrillo Martínez. Especial Hipotecario Civil Sent. Interl. 1 Núm. Exp. 730/2013 Tomo II.

Nacif Said Antonio Alfredo vs. Nabih el Kantar Ghazi. Vía de Apremio Civil Sent. Interl. 1 Núm. Exp. 308/2023

LA SECRETARIA DE ACUERDOS
LIC. JÉSSICA RODRÍGUEZ LUNA

SEXAGÉSIMO CUARTO DE LO CIVIL

SECRETARÍA "A"
ACUERDOS DEL 7 DE ABRIL DEL 2025

Abad Godínez José Cruz vs. Hospital Ángeles del Pedregal, S.A. de C.V. y Operadora de Hospitales Ángeles, S.A. de C.V. y Ochoa Cazares René. Ord. Civil Acuerdo. 2 Acdos. Núm. Exp. 693/2019 Quinto Tomo.

Administración del Condominio del Parque vs. Ibarra Díaz Verónica. Ejecutivo Civil 1 Acdo. en Expedientillo. Núm. Exp. 713/2023.

Banca Afirme Sociedad Anónima y Factoraje Afirme S.A. de C.V., Sociedad Financiera de Objeto Múltiple, Entidad Regulada, Afirme Grupo Financiero vs. Nolasco Salas Marco Antonio y Ramos Cerritos Verónica. Especial Hipotecario Civil 1 Acdo. Núm. Exp. 609/2021.

Banco Inmobiliario Mexicano Sociedad Anónima Institución de Banca Múltiple vs. Dcasa Patrimonio Sociedad Anónima de Capital Variable y Torres Rodríguez María Olivia. Vía de Apremio Civil 1 Acdo. Núm. Exp. 419/2022.

Banco Invex, S.A., Institución de Banca Múltiple Invex, Grupo Financiero en su Carácter de Fiduciario del Fideicomiso Irrevocable de Centro de Capital 860 vs. Osorio Ocampo Carlos y Osorio Ocampo María del Rosario. Ord. Mercantil Expedientillo. 1 Acdo. Núm. Exp. 1013/2015.

Banco Mercantil del Norte, S.A., Institución de Banca Múltiple, Grupo Financiero Banorte y Flores Linares hoy Kadir Eduardo vs. Ortiz Segura Enrique y Kolodyazhnaya Anna. Especial Hipotecario Civil 1 Acdo. Núm. Exp. 647/2023.

Banco Nacional de México S.A. Integrante del Grupo Financiero Banamex vs. Playeras Basilia S.A. de C.V. y Basilia Alonso Ernesto y Basilia Alonso Rodolfo. Ejecutivo Mercantil 1 Acdo. Núm. Exp. 971/2023.

Banco Santander México Sa Institución de Banca Múltiple Grupo Financiero Santander México vs. Brito Jiménez Damaris Dara. Especial Hipotecario Civil 1 Acdo. Núm. Exp. 995/2023.

Banco Santander México Sa Institución de Banca Múltiple Grupo Finanicero Santander México vs. Gamma Apoyo Logístico S.A. de C.V. y Merlos Vargas Ramón. Ejecutivo Mercantil Tomo III. 1 Acdo. en Otros. Núm. Exp. 1259/2024 Tomo III.

Banco Santander México, S.A., Institución de Banca Múltiple, Grupo Financiero Santander México vs. Inmobiliaria Tultimex, S.A. de C.V. Ejecutivo Mercantil Auto. 2 Acdos. en Otros. Núm. Exp. 29/2021 Segundo Tomo.

Barrera Morfín Kristian vs. Armas Ocejo Juan Manuel. Ord. Civil 1 Acdo. Núm. Exp. 179/2025.

SOLO CONSULTA
SOLO CONSULTA
SOLO CONSULTA

Barrientos López Alfonso vs. Ayala Contreras María del Rosario y Quien También Utiliza Los Nobres de María Rosario Ayala Contreras y-o. Rosario Ayala Contreras. Ord. Civil 1 Acdo. Núm. Exp. 177/2025.

Becerra Pacheco Antonio, su Sucesión vs. Macías Ramírez David. Ord. Civil Amparo. 2 Acdos. en Amparo. Núm. Exp. 1073/2014 Amparo N° 31/2025 Promov. por Aylin Escobar Macías.

Bravo Malpica Hugo Francisco Jaime vs. Instituto Leonardo Bravo, A.C., Bravo Bonilla Angélica Lizbeth, Bonilla Herrera Norma Cecilia, Notario Público 164 del Estado de México y Registro Público de la Propiedad y del Comercio de la Ciudad de México. Ord. Civil Amparo. 2 Acdos. en Amparo. Núm. Exp. 997/2019 Amparo.

Cano Pérez Guillermo vs. HSBC México Sa Institución de Banca Múltiple. Ord. Civil Acdo. Contesta Agravios. 1 Acdo. Núm. Exp. 1175/2024.

Cedillo Mercado Raúl vs. Trabajadores del Distrito Federal, A.C. y Cedillo Chimal Enrique. Ord. Civil Acuerdo. 1 Acdo. Núm. Exp. 325/2019.

Condominio Conjunto Condominal Residencial Blum vs. Pichel Ximena. Ord. Civil 1 Acdo. Núm. Exp. 1743/2024.

Contreras Díaz Francisco Apolinar vs. Alcalá Gutiérrez Silvia. Ord. Civil 1 Acdo. Núm. Exp. 85/2025.

De la Puente Riveron Patricia También Patricia Guadalupe de la Puente Riveron vs. Gómez Godínez Óscar Eleodoro. Ord. Civil Acuerdo. 1 Acdo. Núm. Exp. 365/2014.

En su Carácter de Albacea y Heredera de la Sucesión de Leopoldo Guzmán Vázquez Manzano Hernández Matilde vs. Seguros Banorte, Sociedad Anónima de Capital Variable y Banco Mercantil del Norte, S.A., Institución de Banca Múltiple, Grupo Financiero Banorte. Ord. Mercantil Acdo. Expedientillo. 3 Acdos. Núm. Exp. 953/2016 Segundo Tomo.

Escalante Zamarripa Quirino vs. Banco Mercantil del Norte Sa Institución de Banca Múltiple Grupo Financiero Banorte. Especial Hipotecario Civil Acuerdo. 1 Acdo. Núm. Exp. 473/2024.

Gálvez Guzzy Jorge vs. Exclusivas Benet, S.A. de C.V. Especial Hipotecario Civil Acuerdo. 2 Acdos. Núm. Exp. 1555/2024.

Gamboa Vázquez Ada Oralia y Sil Ramos Carlos Hugo vs. Vera Valdés Lakowsky y Ruíz Sánchez Hugo. Ord. Civil Expedientillo. 1 Acdo. en Expedientillo. Núm. Exp. 75/2021.

García Arsenio Magdaleno vs. Grupo Mexicano de Seguros S.A. de C.V. Ord. Civil Acuerdo. 4 Acdos. Núm. Exp. 351/2024.

Gómez Santos Arturo vs. Grupo Mexicano de Seguros S.A. de C.V. Ord. Civil 1 Acdo. Núm. Exp. 289/2023 Segundo Tomo.

Guadarrama Freyre José de la Luz vs. Gómez y del Prado de Pérez Guadalupe y Pérez Merelles Manuel. Ord. Civil Acuerdo. 1 Acdo. Núm. Exp. 81/2025.

Heredia Lañas Juan Carlos vs. Inmobiliaria el Kano S.A. de C.V. y Sevilla Lazagorta Javier. Ejecutivo Civil Acuerdo. 2 Acdos. Núm. Exp. 1719/2024.

Hernández Morales María del Socorro vs. Scotiabank Inverlat Sa Institución de Banca Múltiple Grupo Financiero Scotiabank Inverlat. Especial Mercantil Mercantil 4 Acdos. en Expedientillo. Núm. Exp. 1831/2024.

Instituto Mexicano del Seguro Social vs. Moreno Blanco Gabriela. Especial Hipotecario Civil 1 Acdo. Núm. Exp. 1361/2024.

López Jiménez Leonor Orfelinda vs. López Jiménez Amando. Ord. Civil 1 Acdo. Núm. Exp. 85/2007.

Martín Velasco Hernández antes Banco Mercantil del Norte, S.A., Inst. de Banca Múltiple, Grupo Financiero Banorte vs. Laredo Cruz y Otra Fredy. Especial Hipotecario Civil 1 Acdo. Núm. Exp. 1261/2011.

Martínez Jiménez Martín Guadalupe vs. Grupo Mexicano de Seguros S.A. de C.V. Ord. Civil Cierra Tomo. 1 Acdo. Núm. Exp. 215/2024.

Martínez Jiménez Martín Guadalupe vs. Grupo Mexicano de Seguros S.A. de C.V. Ord. Civil 2 Acdos. Núm. Exp. 215/2024 Tomo.

Operadora Dielkin, S.A. de C.V. vs. Inmobiliaria Manzacol, S.A. de C.V. Ord. Mercantil 1 Acdo. Núm. Exp. 173/2025.

Ortiz Pérez Columba vs. Ortiz Pérez Efrin y Ortiz Pérez Leticia. Ord. Civil Auto. 1 Acdo. Núm. Exp. 1449/2024.

Pamaeminu, Sociedad Anónima de Capital Variable vs. Martínez Valencia María Luisa y Navidad Martínez Mario Agustín. Ord. Civil 1 Acdo. Núm. Exp. 1133/2019.

Pérez Martínez Nancy María de Jesús vs. Estefan Cuevas Heidi Osiris. Ord. Civil Acuerdo. 3 Acdos. Núm. Exp. 383/2024.

Proyectos en Administración Inmobiliaria S.A. de Ccv y Banco Nacional de México Sa Institución de Banca Múltiple Grupo Financiero Banamex Accival vs. Vence Garduño Javier y Villaseñor Yunes Martha Leonor. Juris. Voluntaria Civil Expedientillo. 1 Acdo. Núm. Exp. 1149/2024.

Regie T de México S.A. de C.V. vs. Ferrocarriles Suburbanos Sapi de C.V. Ord. Mercantil Acdo. Apel. Ambos. 1 Acdo. Núm. Exp. 1099/2024.

Reynoso Jiménez Georyan Estefania vs. González Vargas César y Operadora de Hospitales Ángeles, S.A. de C.V. Ord. Civil 1 Acdo. Núm. Exp. 191/2018 Sexto Tomo.

Rocha Lona Sergio Gustavo vs. Banca Serfín, Sociedad Anónima, Institución de Banca Múltiple, Grupo Financiero Serfín hoy Banco Santander México, S.A., Institución de Banca Múltiple, Grupo Financiero Santander México. Especial Hipotecario Civil Expedientillo. 2 Acdos. en Expedientillo. Núm. Exp. 731/2016 Expedientillo.

Rojo Reyes María Isabel vs. Hollands López Georgina su Sucesión. Ord. Civil 2 Acdos. Núm. Exp. 1763/2024.

Rosas Landa Gómez Leopoldo Dámaso vs. Rodríguez Gómez Emma y Cruz Cervantes Jorge. Ord. Civil 1 Acdo. Núm. Exp. 269/2024.

Sánchez Reyes Francisco vs. Transportes de Carga Alas del Golfo, S.A. de C.V. y Otros. Ord. Mercantil Acuerdo. 2 Acdos. Núm. Exp. 737/2008 Bis. 1 Tomo II.

Sandoval Arias Mariano vs. Grupo Mexicano de Seguros S.A. de C.V. Ord. Civil Acuerdo. 1 Acdo. Núm. Exp. 97/2024.

Seguros Afirme S.A. de C.V. vs. Impulsora del Desarrollo y el Empleo en América Latina Sab de C.V. y Concesionaria Autopista Guadalajara Tepic S.A. de C.V. y Promotora del Desarrollo de América Latina S.A. de C.V. Ord. Civil Acuerdo. 4 Acdos. Núm. Exp. 1249/2022 Segundo Tomo.

Serrano Espinosa José Mario vs. Rivas Hernández Jorge Alberto y Toledano Rodríguez María de Lourdes. Especial Hipotecario Civil 1 Acdo. Núm. Exp. 1191/2019.

Servicios de Comercio Electrónico S.A. de C.V. vs. Los Cevichitos S.A. de C.V. y Soto Betancourt Luz Gabriela. Controversias de Arrendamiento Civil Acuerdo. 3 Acdos. Núm. Exp. 1607/2024.

Solano Vargas Vicente Rafael vs. Vargas Gómez María de Los Ángeles su Sucesión. Especial Hipotecario Civil Acdo. Apel. Ambos. 1 Acdo. Núm. Exp. 209/2024.

Yave Smart Lending Spv Sapi de C.V. Sofom Enr vs. Cruz Sánchez Daniel Ángel. Especial Hipotecario Civil 1 Acdo. Núm. Exp. 467/2024.

AUDIENCIA

Banco Mercantil del Norte, S.A., Institución de Banca Múltiple, Grupo Financiero Banorte vs. Valencia Pablo Sandy Jair. Aud. de Remate Especial Hipotecario Civil. 1 Audiencia. Núm. Exp. 1037/2011 Bis. 1 Segundo Tomo.

EL SECRETARIO DE ACUERDOS
LIC. JORGE ROBERTO MAYAGOITTIA MIGUEL

SECRETARÍA "B"
ACUERDOS DEL 7 DE ABRIL DEL 2025

Agna Asesoría y Servicios, S.A. de C.V. vs. Operadora de Restaurantes Mone, S.A. de C.V., Vázquez Durán Abel y Vázquez Abascal Abel Rodrigo. Ord. Mercantil 1 Acdo. Núm. Exp. 514/2018.

Álvarez Flores, María del Carmen vs. Control Total Automatizado, S.A. de C.V. y Pulido Cazaña, Jaquelíne. Controversias de Arrendamiento Civil 1 Acdo. Núm. Exp. 290/2017.

Anaya Doll Fabiola vs. Anaya Doll Mauricio Martín. Ord. Civil Aud. Previa. 1 Acdo. Núm. Exp. 2/2025.

Avilés Cortés Ernesto y Avilés Cortés Guadalupe vs. Rodríguez María Beatriz su Sucesión. Ord. Civil 1 Acdo. Núm. Exp. 1712/2024.

Banco Invex, S.A., Institución de Banca Múltiple, Grupo Financiero, Fiduciario en su Carácter de Fiduciario Rn el Fideicomiso Irrevocable de Asministración Número 1301 vs. Romero Elizalde Omar. Esp. Hip. Expedientillo. 1 Acdo. Núm. Exp. 38/2008.

Banco Mercantil del Norte Sa Institución de Banca Múltiple Grupo Financiero Banorte vs. Galván Sánchez Arturo y Otra. Especial Hipotecario Civil Expedientillo. 1 Acdo. Núm. Exp. 1020/2013.

Banco Mercantil del Norte, S.A. I. B. M., Grupo Financiero Banorte vs. Martínez Gómez Salvador y Otra. Especial Hipotecario Civil 1 Acdo. en Otros. Núm. Exp. 1158/2018 Bis. 2 Tomo II.

Banco Mercantil del Norte, S.A. Institución de Banca Múltiple, Grupo Financiero Banorte vs. Urquieta Correa Jocelyn. Especial Hipotecario Civil 2 Acdos. Núm. Exp. 886/2013 Segundo Tomo.

Banco Monex, S.A., Institución de Banca Múltiple Monex, Grupo Financiero en su Carácter Única y Exclusivamente de Fiduciario del Fideicomiso Empresarial Irrevocable de Administración

SOLO CONSULTA
SOLO CONSULTA
SOLO CONSULTA

y Garantía Identificado Con el Número F/3443 vs. Garduño Rodríguez María Esther y Otro. Ejecutivo Mercantil Expedientillo. 1 Acdo. Núm. Exp. 1324/2012 Bis.

Banco Santander México Sa Institución de Banca Múltiple Grupo Financiero Santander México vs. Jiménez Bricker Enrique y Sánchez López Rosa Miriam. Especial Hipotecario Civil 1 Acdo. Núm. Exp. 1546/2024.

BBVA Bancomer, S.A., Institución de Banca Múltiple, Grupo Financiero BBVA Bancomer vs. García Ruíz Alejandro y García Estrella Julio César. Ejecutivo Mercantil 1 Acdo. Núm. Exp. 1130/2015.

Camacho Barrera Jan Luis y Romero López María Guadalupe vs. Vega Arroyo Martha y Zendejas Bravo José Luis. Ord. Civil 1 Acdo. Núm. Exp. 688/2019.

Cardiel Terán Carmen vs. Nájera Martínez Santiago. Controversias de Arrendamiento Civil 1 Acdo. Núm. Exp. 1466/2024.

Carrillo Vega María de Jesús y Carrillo Vega Edith Lorena vs. Kowalczyk Erika y Bellavida Clinic S.A. de C.V. Ord. Civil Reconvención. 1 Acdo. Núm. Exp. 38/2025.

Condominio Ubicado en la Calle de Academia Número 7 Colonia Centro Delegación Cuauhtémoc Actualmente Alcaldia Cuauhtémoc en la Ciudad de México vs. Sando Lalo Jakov Jack y Zonana Hilu Sara. Ord. Civil 3 Acdos. Núm. Exp. 730/2022.

Credix Gs, S.A. de C.V., Sociedad Financiera de Objeto Múltiple, Entidad No Regulada vs. Peña Díaz Norma Osvelia. Ejecc. de Garantías Otorgadas Mediante Prenda Sin Transmisión de Pos. y Fideicomiso de Garantía (Procedimiento Extrajudicial) Mercantil Expedientillo. 1 Acdo. Núm. Exp. 336/2017.

Desarrollos Habitacionales Leira S.A. de C.V. antes Lonai Group Property Services S.A. de C.V. vs. García Ochoa Julieta. Controversias de Arrendamiento Civil 1 Acdo. Núm. Exp. 1682/2024.

Dosal Watkins Manuel vs. Aranda Enríquez Salvador. Controversias de Arrendamiento Civil 2 Acdos. Núm. Exp. 960/2024.

Dstoreco S.A. de C.V. vs. Castelán Álvarez Yair Iván. Ejecutivo Mercantil 1 Acdo. Núm. Exp. 1330/2024.

Exitus Capital S.A. P. I. de C.V. Sofom E. N. R vs. Roadcem de México S.A. de C.V. Controversias de Arrendamiento Civil 1 Acdo. Núm. Exp. 710/2022.

Fiat Factum S. de R. L. de C.V. vs. Martínez Suárez Rebeca. Especial Hipotecario Civil 1 Acdo. Núm. Exp. 56/2016.

Finastrategy Mx Sociedad Anónima Promotora de Inversión de Capital Variable vs. López Hernández Felipe. Juris. Voluntaria Civil 1 Acdo. Núm. Exp. 566/2024.

Guerrero Sánchez Rosa Guadalupe vs. Grupo Comercial de Servicios Quijano Romero S.A. de C.V. y Otra. Ejecutivo Cuantía Menor Mercantil 1 Acdo. Núm. Exp. 1256/2024 Tomo Dos.

Hernández Campos Liberato su Sucesión vs. Guajardo Farías Enrique y Guajardo Farías María del Carmen. Controversias de Arrendamiento Civil 1 Acdo. Núm. Exp. 1634/2024.

HSBC México, S.A. Institución de Banca Múltiple Grupo Financiero HSBC División Fiduciaria vs. Mendoza Mauricio. Esp. Hip. Expedientillo. 1 Acdo. Núm. Exp. 652/2011.

HSBC México, S.A. Institución de Banca Múltiple Grupo Financiero HSBC vs. Hernández Ponce Othón. Actos Prejudiciales Civil 1 Acdo. Núm. Exp. 126/2024.

HSBC México, Sociedad Anónima, Institución de Banca Múltiple, Grupo Financiero HSBC, División Fiduciaria en su Carácter de Fiduciario en el Fideicomiso Irrevocable Número F/262757 vs. Granados Zamudio Óscar y Velázquez Riquelme Rosa María. Especial Hipotecario Civil 1 Acdo. Núm. Exp. 122/2018.

Jiménez Gómez Manuel vs. Grupo Nacional Provincial Sab. Ord. Civil 1 Acdo. Núm. Exp. 1538/2024.

López Cota Ramón Eliseo y Armenta Pérez Irela Maricela vs. Qualitas Compañía de Seguros S.A. de C.V. Ord. Civil Incompetencia. 1 Acdo. Núm. Exp. 1626/2024.

Lora López Abigail Daniela vs. Boites Jiménez José Juan y C Director del Registro Público de la Propiedad y del Comercio de la Ciudad de México. Ord. Civil 1 Acdo. Núm. Exp. 1736/2024.

Martínez Robles Jesús Enrique vs. Velázquez López Jorge y Casa Jie y Asociados, S.A. de C.V. Ejecutivo Mercantil Expedientillo. 1 Acdo. Núm. Exp. 152/2020.

Martínez Rojas Silvia Elda vs. Domínguez Karen Alejandra y Bobadilla Mendoza Arturo y Hernández Díaz Héctor. Medios Preparatorios Civil 3 Acdos. Núm. Exp. 1592/2024.

Medina Arellano Jorge Alejandro vs. Miguel Ruíz José Jaime. Especial Hipotecario Civil Expedientillo. 1 Acdo. Núm. Exp. 866/2012 Segundo Tomo.

Medios Publicitarios Impresos S de R.L. de C.V. vs. Servicios Especializados en Transporte Spw S.A. de C.V. Controversias de Arrendamiento Civil 1 Acdo. Núm. Exp. 866/2024.

Mendoza Camacho Rosa María vs. Bancomer S.N.C. hoy Denominada BBVA Bancomer Sa Institución de Banca Múltiple Grupo Financiero BBVA Bancomer y Registro Público de la Propiedad y del Comercio del Distrito Federal. Especial Hipotecario Civil 1 Acdo. Núm. Exp. 978/2024.

Mendoza Sánchez Crispina vs. Mendoza Cervantes Rosa Edith. Ord. Civil 1 Acdo. Núm. Exp. 164/2025.

Mina Ruíz Habib vs. Martínez Flores Juan Carlos. Ord. Civil 1 Acdo. Núm. Exp. 372/2021.

Nr Finance México, Sociedad Anónima de Capital Variable vs. Berrera Landeros Jaime Bernardino. Ejecutivo Mercantil Expedientillo. 1 Acdo. Núm. Exp. 132/2023.

Prestalisto, S.A. de C.V. vs. Grupo Industrial de Toluca, S.A. de C.V., Hernández Ibarra Érika María y García Zerecero Juan Carlos. Ord. Mercantil 1 Acdo. Núm. Exp. 702/2018.

Ramírez Hernández María de Los Ángeles y Pérez Pérez Silvia vs. Grupo Mexicano de Seguros S.A. de C.V. Ord. Civil 1 Acdo. Núm. Exp. 986/2024.

Reséndiz Acosta Bertha vs. Rivera Sánchez María de la Luz. Ord. Civil 2 Acdos. Núm. Exp. 1628/2024.

Reyes Ruíz Esparza Judith Estela vs. Villagrán López Noemí. Controversias de Arrendamiento Civil 1 Acdo. Núm. Exp. 1078/2016.

Roldán Hernández Andrés Bernardino vs. Stare Costruzione Sapi de C.V. Ord. Civil 1 Acdo. Núm. Exp. 202/2025.

Rubalcava y Sordo Juan Manuel vs. López Corral María Gloria su Sucesión. Ord. Civil Exp. Principal. 1 Acdo. en Expedientillo. Núm. Exp. 268/2019.

Salazar Martínez María Magdalena vs. Rosalino González Rolando. Ord. Civil 2 Acdos. Núm. Exp. 52/2019 Segundo Tomo.

Sánchez Benítez Gloria Cristina y Benítez Mendoza María Guadalupe su Sucesión vs. Hernández Servín Arturo. Ord. Civil 1 Acdo. Núm. Exp. 1150/2023 Segundo Tomo.

Sandovalesco, S.A. de C.V., Sociedad Financiera de Objeto Múltiple, Entidad No Regulada vs. Curtidos y Maquilas Macavi, S.A. de C.V., Castro Vilches Antonieta Viridiana y de la Cruz Vilches Medel Antonia. Ejecutivo Mercantil Amparo. 2 Acdos. en Amparo. Núm. Exp. 2/2016 Amparo 362/2025-II.

Santander Vivienda, Sociedad Anónima de Capital Variable Sociedad Financiera de Objeto Múltiple Entidad Regulada Grupo Financiero Santander México vs. Carreón Domínguez Gustavo. Especial Hipotecario Civil 1 Acdo. Núm. Exp. 1232/2019.

Sarquis Goldschmied Karen Guadalupe vs. Sarquis Goldschmied Luisa Marion y Ineldest S.A. de C.V. Ord. Civil 1 Acdo. Núm. Exp. 900/2024.

Segura Álvarez Blanca Ersilia vs. Pérez Martínez José Luis, Zamora Buitrón Guillermo y Director del Registro Público de la Propiedad. Ord. Civil 1 Acdo. Núm. Exp. 280/2021.

Soluciones Inmobiliarias Mejgar, Sociedad Anónima Promotora de Inversión de Capital Variable vs. Jiménez Martínez Daniel y Ojeda Bazán Érika Imelda. Especial Hipotecario Civil Expedientillo. 1 Acdo. Núm. Exp. 1332/2019.

Torres Aguilar Areli vs. Aguilar Núñez Socorro. Ord. Civil 1 Acdo. Núm. Exp. 1806/2024.

Torres Saldaña Andrés vs. Feregso, S.A. de C.V. y Alfaro Méndez Carlos Alberto. Ejecutivo Mercantil Expedientillo. 1 Acdo. Núm. Exp. 210/2019.

Ugalde López Margarita vs. Instituto del Fondo Nacional de la Vivienda para los Trabajadores. Especial Hipotecario Civil 1 Acdo. Núm. Exp. 274/2024.

Vázquez del Mercado Montes Leopoldo vs. Avendaño Carrizoza Martha y de la Vega Leal Rosa María. Controversias de Arrendamiento Civil 1 Acdo. Núm. Exp. 1248/2024.

Ventura Jiménez, José de Jesús vs. Alfonso Everardo Esquivel Torres, la Sucesión de Solfina Valdez Gatica, el Director del Registro Público de la Propiedad y de Comercio de la Ciudad de México. Ord. Civil 1 Acdo. Núm. Exp. 284/2021.

Villalba Duarte Juan y Jiménez Ortiz Lorena y Villalba Jiménez Juan Manuel y Villalba Jiménez Itzel Anneth vs. Grupo Mexicano de Seguros S.A. de C.V. Ord. Civil 1 Acdo. Núm. Exp. 770/2024.

Viveros Medina Mario vs. Chávez Flores Raúl y Sánchez Gómez Concepción y C Director del Reistro Público de la Propiedad y del Comercio de la Ciudad de México. Ord. Civil 1 Acdo. Núm. Exp. 1760/2024.

AUDIENCIA

SOLO CONSULTA
SOLO CONSULTA
SOLO CONSULTA

Arrendamiento y Desarrollo Acoxpa S.C. vs. Martínez Alvarado Adriana. Controversias de Arrendamiento Civil. 1 Audiencia. Núm. Exp. 1048/2024.
Martínez Rojas Silvia Elda vs. Domínguez Karen Alejandra y Bobadilla Mendoza Arturo y Hernández Díaz Héctor. Medios Preparatorios Civil. 1 Audiencia. Núm. Exp. 1592/2024.

EL SECRETARIO DE ACUERDOS
LIC. ROBERTO ALFREDO CHÁVEZ SÁNCHEZ

SEXAGÉSIMO QUINTO DE LO CIVIL

SECRETARÍA "A"
ACUERDOS DEL 7 DE ABRIL DEL 2025

Abc Capital Sociedad Anónima, Institución de Banca Múltiple y Banco Actinver Sociedad Anónima, Institución de Banca Múltiple, Grupo Financiero Actinver vs. Inmobiliaria Rome de Tabasco Sociedad de Responsabilidad Limitada de Capital Variable y Pérez Vidal Adolfo y Mayans Canábal Aurora María. Especial Hipotecario Civil 1 Acdo. Núm. Exp. 609/2022.
Accendo Banco, S.A. Institución de Banca Múltiple vs. Sinergias Ecológicas, S.A. de C.V. y Sacal Micha Rafael. Ejecutivo Mercantil 1 Acdo. Núm. Exp. 579/2017.
Andrade Romero Irma Patricia y Hernández Andrade Miguel Ángel vs. García Villalobos Angélica Marlen. Ord. Civil 1 Acdo. Núm. Exp. 1067/2024.
Ávila Ruíz Maurilio Eduardod vs. Carolina Coubert Cardoza y Miguel Ángel Soria Dueñas y Soria Dueñas Miguel Ángel. Especial Hipotecario Civil 1 Acdo. Núm. Exp. 1419/2009.
Banco Mercantil del Norte, S.A., Institución de Banca Múltiple, Grupo Financiero Banorte vs. Eusebio Adrián Payan Ramos. Esp. Hip. Tomo II. 2 Acdos. Núm. Exp. 817/2008.
Banco Mercantil del Norte, Sociedad Anónima, Institución de Banca Múltiple, Grupo Financiero Banorte vs. Gómez Pérez Jazmín Ivonne. Especial Hipotecario Civil Tomo II. 1 Acdo. Núm. Exp. 113/2021 Tomo II.
Banco Nacional de México, S.A., Integrante del Grupo Financiero Banamex S.A. de C.V. vs. Corporativo Coneltec, S.A. de C.V. y Valencia Guadarrama Juana Josefina. Ejecutivo Mercantil 1 Acdo. Núm. Exp. 999/2019.
Banco Santander México, S.A., Institución de Banco Múltiple, Grupo Financiero Santander México vs. Pineda Álvarez Roberto Geovanni. Especial Hipotecario Civil 1 Acdo. Núm. Exp. 307/2019.
Bohórquez Vaca Adán vs. Bohórquez Palafox José Luis y Vaca Carrasco Eustorgia. Ord. Civil 1 Acdo. Núm. Exp. 1439/2024.
Bouzas Riaño Jaime vs. Arturo Andapia Barrios y Francisco Jáuregui Aguirre. Controversias de Arrendamiento Civil 1 Acdo. Núm. Exp. 77/2021.
Calvino Eusebia vs. Escorza Vaca Juan. Ord. Civil 1 Acdo. Núm. Exp. 1565/2024.
Camberos Corona Lila Amalia vs. Ayala Barragán Blanca Margarita y Director General del Registro Público de la Propiedad y de Comercio de la Ciudad de México. Ord. Civil 1 Acdo. Núm. Exp. 1315/2022.
Castellanos García Roberto Carlos vs. Aramoni León María. Controversias de Arrendamiento Civil 1 Acdo. Núm. Exp. 1221/2024.
Cibanco S a Institución de Banca Múltiple en su Carácter de Fiduciario en el Fideicomiso Número F 00430 vs. García Carmona Faustino y Hernández Mendoza Delfina. Vía de Apremio Civil 1 Acdo. Núm. Exp. 635/2024.
Cibanco Sa Ibm vs. Gerardo Galarza Valles. Especial Hipotecario Civil Tomo II. 4 Acdos. Núm. Exp. 33/2021.
Contreras García Norma Alicia vs. Sociedad Cooperativa Ejidal de San Pedro Zacatenco Scl y Centeno Rascón Jorge Antonio. Ord. Civil 1 Acdo. Núm. Exp. 1527/2024.
Cuin López Ricardo vs. Reyes Alonso Dafne Sulim y Moreno Hernández Dolores. Controversias de Arrendamiento Civil 1 Acdo. Núm. Exp. 1613/2024.
Del Monte Altamirano Viridiana vs. García Rodríguez Víctor Manuel García Rodríguez Lizbeth. Ord. Civil 1 Acdo. Núm. Exp. 257/2021.
Delgado Domínguez Jonathan Delmar vs. Alaniz Vera Pablo. Especial Hipotecario Civil 1 Acdo. Núm. Exp. 303/2021.
Fincowsky Fleitman Arturo vs. Lattya Promotores Inmobiliarios e Inversionistas S.A. de C.V. Ord. Civil 1 Acdo. Núm. Exp. 103/2021.
García López Martín vs. Instituto de Seguridad y Servicios Sociales de Los Trabajadores del Estado, Fondo de la Vivienda del Instituto de Seguridad y Servicios Sociales de Los Trabajadores del Estado y Finpatria Sociedad Anónima de Capital Variable, Sociedad Financiera de Objeto Múltiple, Entidad No Regulada. Especial Hipotecario Civil Tomo II. 1 Acdo. Núm. Exp. 477/2018 Tomo II.
García Tornez Benjamín vs. Talavera Aguilar Fernando. Ord. Civil 1 Acdo. Núm. Exp. 1669/2024.
Gonzaga Molina Ynosencia Romana vs. Domínguez Cigarrero Juana. Ord. Civil 1 Acdo. Núm. Exp. 1563/2024.
González García Alfredo vs. González García José Alberto. Ord. Civil 1 Acdo. Núm. Exp. 1521/2024.
Inmobiliaria de Tiendas de Ropa S de R.L. Cv vs. Servicios de Agua y Drenaje de Monterrey Ipd. Controversias de Arrendamiento Civil 1 Acdo. Núm. Exp. 1491/2024.
Leopoldo Gamez Astorga vs. Galaviz Palacios Susana Antonio. Ord. Mercantil 1 Acdo. Núm. Exp. 795/2021.
Martínez Villanueva Rosa Marina vs. HSBC México, S.A. Institución de Banca Múltiple, Grupo Financiero HSBC. Actos Prejudiciales Civil Tomo II. 1 Acdo. Núm. Exp. 705/2019.
Moheno Luna Diana Margarita y Pérez Ocampo María de Lourdes vs. Fernández Sansores Manuel Jesús. Ord. Civil 1 Acdo. Núm. Exp. 1707/2024.
Navarro Uribe María Elsa vs. Flores Mendoza Horacio su Sucesión y López Uribe de Flores Norma Silvia y También Conocida como Norma Silvia López Uribe. Ord. Civil 1 Acdo. Núm. Exp. 1711/2024.
Olivares Orozco Consuelo Frine vs. Hernández Bravo Amelia. Ord. Civil 1 Acdo. Núm. Exp. 1007/2024.
Palerm Viqueira Ángel vs. Tapia Domínguez Alejandro. Controversias de Arrendamiento Civil 2 Acdos. Núm. Exp. 1555/2024.
Prado Chavero Felipe vs. Prado Sauza Emelia y Prado Sauza María Ernestina. Ord. Civil Amparo. 2 Acdos. en Amparo. Núm. Exp. 69/2022 424/2025.
Proyecto y Dirección de Sistemas de Ingeniería S.A. de C.V. vs. Constructores Internacionales S.A. de C.V. y Meléndez Ponce Angélica María. Controversias de Arrendamiento Civil 1 Acdo. Núm. Exp. 243/2024.
Quintero Martínez Delia vs. Molina Aguirre Luis y Castillo González Aurora. Ord. Civil 1 Acdo. Núm. Exp. 1431/2024.
Ramírez Juárez Ana María su Sucesión vs. Bautista Guerrero Marco Antonio. Ord. Civil 1 Acdo. Núm. Exp. 637/2024.
Rivas Gutiérrez Juana Monsterrat vs. Sánchez Cruz Ignacio su Sucesión. Ord. Civil 1 Acdo. Núm. Exp. 135/2025 Principal.
Rodríguez Buenrostro José Roberto su Sucesión y Lara Callejo Natalia su Sucesión vs. Rodríguez López Marisela. Ord. Civil 1 Acdo. Núm. Exp. 787/2024.
Rodríguez González Evelyn Dallana vs. Vélez García Juana Ethel. Especial Hipotecario Civil Tomo II. 1 Acdo. Núm. Exp. 1197/2018.
Rodríguez Montiel María del Carmen vs. Madrid Espinoza Francisco Rodolfo y Zarza Mosqueda María de Los Ángeles. Especial Hipotecario Civil 1 Acdo. Núm. Exp. 7/2018.
Secreto. Controversias de Arrendamiento Civil 1 Acdo. Núm. Exp. 149/2024.
Secreto. Ejecutivo Mercantil 1 Acdo. Núm. Exp. 101/2024.
Secreto. Ejecutivo Mercantil 1 Acdo. Núm. Exp. 1089/2023.
Secreto. Ejecutivo Mercantil 1 Acdo. Núm. Exp. 77/2024.
Sistema de Crédito Automotriz, S.A. de C.V. vs. Violeta del Rosario Pérez Cornejo, María Lourdes Corneho Iniesta, Ricardo Pérez y Enciso y Mónica Cazares Belmont. Ejec. Merc. 1 Acdo. Núm. Exp. 381/2012.
Sistemas de Aplicación en Internet de México S.A. de C.V. vs. Payu México, S. de R. L. de C.V. antes Online Latin American Payment México S. de R. L. de C.V. Ord. Civil 1 Acdo. Núm. Exp. 95/2022.
Soriano Suárez Elvira Leticia y Galicia Noriega Ivonne Paola vs. Sánchez Gutiérrez Juan Manuel y Tapia Cabrera Juan Manuel. Ord. Civil Tomo II. 1 Acdo. Núm. Exp. 1137/2019.
Soto Trejo Enrique vs. Gómez Partida Alma Delia. Ord. Civil 1 Acdo. Núm. Exp. 55/2025 Incompetencia.
Toledo Alba Zoyla vs. Registro Público de la Propiedad y del Comercio de la Ciudad de México. Ord. Civil 1 Acdo. Núm. Exp. 1049/2024.
Vélez Castañeda Verónica y Fabián Pérez Víctor Alfonso vs. Gobierno de la Ciudad de México y Seguros Inbursa Sa Grupo Financiero Inbursa y Transportes Especializados Ruga S.A. de C.V. y García Giovanni Severiano. Ord. Civil Tomo II. 2 Acdos. Núm. Exp. 807/2023 Tomo II.

AUDIENCIA

Romero Cruz Arcadio vs. Rosas Camacho Oswaldo. Aud. de Ley Controversias de Arrendamiento Civil. 1 Audiencia. Núm. Exp. 1619/2024.

SOLO CONSULTA
SOLO CONSULTA
SOLO CONSULTA

SENTENCIA INTERLOCUTORIA

BBVA México Sociedad Anónima Institución de Banca Múltiple Grupo Financiero BBVA México vs. Gamboa Romero Marco Antonio. Vía de Apremio Civil Sent. Interl. 1 Núm. Exp. 973/2023

Hernández Romero Itzel Guadalupe vs. Delgado López José Delfino. Ord. Civil Sent. Interl. 1 Núm. Exp. 99/2023

EL SECRETARIO DE ACUERDOS
LIC. JAVIER GIL RAMÍREZ

SECRETARÍA "B"
ACUERDOS DEL 7 DE ABRIL DEL 2025

Autofinanciamiento México S.A. de C.V. vs. Falcón Castañeda Eynar Ariel. Ejecutivo Mercantil 1 Acdo. Núm. Exp. 480/2024.

Banco Invex Sa Institución de Banca Múltiple Invex Grupo Financiero en su Carácter de Fiduciario en el Fideicomiso Irrevocable de Centro de Capital Identificado Bajo el Número Ochocientos Sesenta 860 vs. Collado Gerónimo Ignacio y Morales Pérez María Edith. Especial Hipotecario Civil 1 Acdo. Núm. Exp. 1088/2023.

Banco Invex, Sociedad Anónima, Institución de Banca Múltiple, Invex Grupo Financiero Fiduciario, Unicamente en su Carácter de Fiduciario del Fideicomiso Irrevocable de Administración 1301 vs. Medina Antonio Martín y Ramos Pantoja Gabina. Especial Hipotecario Civil 1 Acdo. Núm. Exp. 974/2024.

Banco Invex, Sociedad Anónima, Institución de Banca Múltiple, Invex Grupo Financiero Fiduciario en su Carácter de Fiduciario en el Fideicomiso Irrevocable de Administración Número 1301 vs. Reyes Juárez Salvador y María Elena Espinosa Hernández. Especial Hipotecario Civil Expedientillo. 1 Acdo. en Expedientillo. Núm. Exp. 984/2018 Expedientillo.

Banco Nacional de México Sa Integrante del Grupo Financiero Banamex vs. Báez Molina Ricardo. Especial Hipotecario Civil 1 Acdo. Núm. Exp. 280/2022.

BBVA México Sa Institución de Banca Múltiple Grupo Financiero BBVA México vs. Emotion Llantas Rines S.A. de C.V. y Autopartes Brokers, S.A. de C.V. y Discount Tires de México, S.A. de C.V. y Sistemas Avanzados en Computación y Comunicaciones S.A. de C.V. y Negocios Avante, S.A. de C.V. y Comercializadora Arthur, S.A. de C.V. y Organización Emotion International, S.A. de C.V. y Pérez Martínez Lorena y Arellano Reyes José Luis. Providencias Precautorias Mercantil 2 Acdos. Núm. Exp. 828/2024.

Carrizosa Chávez Rodrigo Nahum vs. Camacho Vidal, su Sucesión Jesús. Ord. Civil 1 Acdo. Núm. Exp. 742/2020.

Concepción Beistegui 1809 vs. Ruíz Alcalá Ericka Mitzi. Ord. Civil 1 Acdo. Núm. Exp. 948/2024.

Condesa Financiera, S.A. de C.V., Sofom, E. N. R vs. Patricio Rogelio Obregón Aranday. Esp. Hip. 1 Acdo. Núm. Exp. 716/2010.

Cuevas Pérez María de la Luz vs. Hernández María Gloria y Sánchez Hernández Everardo. Ord. Mercantil Tomo II. 1 Acdo. Núm. Exp. 118/2025 Tomo II.

Delfín Reyes Cinthia Joselyn vs. Martínez Valdovinos Víctor Fabián. Ord. Civil 1 Acdo. Núm. Exp. 1702/2024.

Dimensión Asesores, S.A. de C.V. vs. Guerra Márquez Juan También Conocido como Juan Guerra Marques. Ord. Civil Expedientillo. 1 Acdo. en Expedientillo. Núm. Exp. 18/2019 Expedientillo.

Espinosa Guerra Rafael vs. Rovelo de Kumate Bertha Guerra y Director General del Registro Público de la Propiedad y de Comercio de la Ciudad de México. Ord. Civil 1 Acdo. Núm. Exp. 1790/2024.

Factoring Estratégico Sociedad Anónima de Capital Variable vs. Marín Montiel Adán. Ord. Civil 1 Acdo. Núm. Exp. 412/2023.

Flores López Gloria vs. Melo Jiménez María su Sucesión. Ord. Civil 1 Acdo. Núm. Exp. 1080/2024.

Franco Martínez Ramón vs. Martínez Alvarado Antonio. Ord. Civil 1 Acdo. Núm. Exp. 764/2024.

García Domínguez Jhoana Lizbeth vs. Nila López Carlos Hugo. Especial Hipotecario Civil 1 Acdo. Núm. Exp. 634/2022.

García Miranda Jorge Octavio vs. Diversiones y Espectáculos Luci Sociedad Anónima de Capital Variable. Medios Preparatorios Civil 1 Acdo. Núm. Exp. 32/2025 Principal.

Gómez Hernández Alejandro, Gómez Strozzi Alejandro Nemo y Hernández del Río Analaura vs. Jorge Luis Villafuerte Arteaga, Juan Manuel Flores Peinado, Alejandro Ogarrio Manjarrez y Mauricio Trejo Savoff. Ord. Civil 1 Acdo. Núm. Exp. 30/2021.

Granados Álvarez Darly Cristina vs. Guevara Villalobos José Manuel y C Director del Registro Público de la Propiedad y del Comercio de la Ciudad de México. Ord. Civil 1 Acdo. Núm. Exp. 1414/2024.

Granados Flores Horacio vs. Instituto del Fondo Nacional de la Vivienda para los Trabajadores Infonavit y Banco Nacional de Obras y Servicios Públicos S.N.C. y Granados Mendoza Gregorio y C Director del Registro Público de la Propiedad y de Comercio de la Ciudad de México. Ord. Civil 1 Acdo. Núm. Exp. 1364/2024 Principal.

HSBC México, S.A., Institución de Banca Múltiple, Grupo Financiero HSBC, División Fiduciaria en su Carácter de Fiduciario en el Fideicomiso Irrevocable F/238864 vs. Vicente May Cupil. Esp. Hip. 1 Acdo. Núm. Exp. 1426/2011.

Instituto de Seguridad Social para las Fuerzas Armadas Mexicanas vs. Bernal Corrales Jesús Jonathan. Especial Hipotecario Civil 1 Acdo. Núm. Exp. 410/2023.

Instituto de Seguridad Social para las Fuerzas Armadas Mexicanas vs. Espiridion Aburto Mateo. Especial Hipotecario Civil 1 Acdo. Núm. Exp. 944/2022.

Jiménez Salvador José Alfredo vs. Gallegos Núñez Luis Gabriel y Quintanilla Martínez Armando. Nul. de Juic. Concluido Civil 2 Acdos. Núm. Exp. 984/2024.

Maldonado Cervantes Carlota vs. Inmuebles Tlalpan Sa y Inmobiliaria Magar S.A. Ord. Civil 1 Acdo. Núm. Exp. 1322/2024.

Mayo Avendaño Ana María vs. Salinas Castañeda Arturo y Castañeda Ayala Nora Luz. Controversias de Arrendamiento Civil 1 Acdo. Núm. Exp. 1612/2024.

Montero Hernández Clotilde Virginia vs. Gioia Adrián Carlos y Inmobiliaria Guivitre S.A. de C.V. Controversias de Arrendamiento Civil 1 Acdo. Núm. Exp. 1360/2024 Principal.

Mora Ramírez José David vs. Mora Sandoval Francisco y Velázquez Lozano María su Sucesión. Ord. Civil 2 Acdos. Núm. Exp. 1708/2024.

Morales Martínez Miguel Ángel vs. Rodríguez Pérez Enriqueta Actualmente Vda. de Bernal y También Conocida como Enriqurta Rodrdiguez Pérez Actualmente Vda de Bernal. Ord. Civil 4 Acdos. en Amparo. Núm. Exp. 1124/2023 Amparo 569/2025.

Raúl Monzalvo Osorio vs. Gallardo Sotelo Rael. Especial Hipotecario Civil 1 Acdo. Núm. Exp. 152/2020.

Rosas Servín su Sucesión. Hugo vs. Servín Pineda Rosa. Ord. Civil 1 Acdo. Núm. Exp. 584/2018.

Ruíz Martínez Mario Jhonnatan vs. Clínica Fuente de Vida A.C. Controversias de Arrendamiento Civil Tomo II. 1 Acdo. Núm. Exp. 196/2020 Tomo II.

Salas Salazar Rodolfo y Medrano González Clara Ibeth vs. Seguros Inbursa Sa Grupo Financiero Inbursa. Ord. Civil 1 Acdo. Núm. Exp. 1654/2024.

Urbiola Basaldua Carlos y Urbiola Avendano Carlos y Urbiola Avendano Gerardo y Tres Construyendo S.A. de C.V. vs. Sofimex, Institución de Garantías, S.A. Ord. Mercantil Tomo II. 1 Acdo. en Otros. Núm. Exp. 574/2016 Tomo II.

Valero de León Guadalupe vs. Olvera Juárez María Isabel. Ord. Mercantil 1 Acdo. Núm. Exp. 92/2025 Principal.

Vargas Aranda José Luis vs. Hernández Cardoso César Ricardo. Ord. Civil 2 Acdos. Núm. Exp. 902/2024.

Vázquez Barranco Guadalupe vs. González Rosas Cipriana. Ord. Civil 1 Acdo. Núm. Exp. 1576/2024.

AUDIENCIA

Acosta Soberanes María Luisa vs. Francisco Javier Caballero Ávila También Conocido como Javier Caballero Ávila. Aud. de Remate en Primera Almoneda Ord. Civil. 1 Aud. en Otros. Núm. Exp. 334/2017 Tomo II.

Martínez Estrada Armando y Rojas Nava Leticia vs. Contreras Vaquera Edson Ali y Oficina Alfonso Xii Sociedad Anónima de Capital Variable Franquisitaria Tecnocasa Franchising Network y Cuéllar Pelcastre Juan Israel y Cuéllar Pelcastre Montserrat. Aud. Ord. Civil. 1 Audiencia. Núm. Exp. 1300/2022 Tomo II.

LA SECRETARIA DE ACUERDOS
LIC. WENDY FLORES RIZO

SEXAGÉSIMO SÉPTIMO DE LO CIVIL

SECRETARÍA "A"
ACUERDOS DEL 7 DE ABRIL DEL 2025

Acosta González Paola y Acosta González Thania Alejandra vs. Mora Estrada Silvia Carlota y Flores Hernández Reyna Margarita y Pineda Pineda José Alfredo y Pineda Pineda y Asociados Sociedad Civil. Ord. Civil 1 Acdo. Núm. Exp. 629/2022.

SOLO CONSULTA
SOLO CONSULTA
SOLO CONSULTA

Alfaro Sepúlveda Ernesto vs. Carrasco Bretón Arturo y Aguilar González Dora Lilia Guadalupe. Ejecutivo Mercantil 1 Acdo. Núm. Exp. 1283/2018.

Altaltium Real Estate Solutions S.A. de C.V. y Sampson Plaza Juan Pablo vs. Navidad Martínez Mario Agustín y Scotiabank Inverlat Sa Institución de Banca Múltiple Grupo Financiero Scotiabank Inverlat y Granos y Semillas de México S.A. de C.V. y Gutiérrez Vera Ernesto y González Rivera Carlos Roberto y Carmona Hernández Rafael Enrique. Juris. Voluntaria Civil Disposición. 1 Acdo. Núm. Exp. 771/2024.

Amaro Cota Julia vs. Bp Estaciones y Servicios Energeticos S.A. de C.V. Controversias de Arrendamiento Civil Comparecencia. 1 Acdo. Núm. Exp. 1163/2023.

Anzaldua Bonilla Roberto vs. Tejeda Enríquez María Guadalupe. Juris. Voluntaria Civil 1 Acdo. Núm. Exp. 1109/2024.

Baldomero Flores Guillermo vs. Arias García Julio César y Jiménez Amaya Reyna. Juris. Voluntaria Civil 1 Acdo. Núm. Exp. 1151/2024.

Banca Afirme, Sociedad Anónima, Institución de Banca Múltiple, Afirme Grupo Financiero vs. Isaac Cerón Bautista, Mónica Georgina Sánchez Serra. Especial Hipotecario Civil 1 Acdo. Núm. Exp. 403/2021.

Banco Autofin México Sa Institución de Banca Múltiple vs. Creaciones Margaret S.A. de C.V. y Jamous Jamous Azra Moise y Galante Bekhor Tani y Tania Galante de Jamous y Jamous Jamous Raphael y Raphael Janous Jamous y Zapan Shuchleib Lilián. Vía de Apremio Civil Comparecencia. 1 Acdo. Núm. Exp. 635/2024.

Banco Mercantil del Norte Sa Institución de Banca Múltiple Grupo Financiero Banorte vs. H y S Asociados S.A. de C.V. y Fucugauchi Segura Pedro Raúl y Fucugauchi Rodríguez Paola Shiemi y Rodríguez Fuentes Silvia y Fucugauchi Rodríguez Pedro Ken. Vía de Apremio Civil Disposición. 1 Acdo. Núm. Exp. 1507/2024.

Banco Mercantil del Norte Sociedad Anónima Institución de Banca Múltiple Grupo Financiero Banorte vs. Vilchis Sáenz Ana María. Especial Hipotecario Civil 1 Acdo. Núm. Exp. 469/2022.

Banco Mercantil del Norte, Sociedad Anónima, Institución de Banca Múltiple, Grupo Financiero Banorte vs. Amaya Alegría Juan Luis. Especial Hipotecario Civil 1 Acdo. Núm. Exp. 321/2020.

Banco Mercantil del Norte, Sociedad Anónima, Institución de Banca Múltiple, Grupo Financiero Banorte vs. Maricela Pérez Flores. Especial Hipotecario Civil 1 Acdo. Núm. Exp. 405/2021.

Banco Monex Sa Institución de Banca Múltiple Monex Grupo Financiero vs. Postal el Cuatro S.A. de C.V. Vía de Apremio Civil 1 Acdo. Núm. Exp. 1285/2024.

Banco Nacional de México Sociedad Anónima Integrante del Grupo Financiero Banamex vs. Multigranos Mochis S.A. de C.V. Carlos Ramírez González y Rosario Herrera Laura. Ejecutivo Mercantil 1 Acdo. Núm. Exp. 1467/2019.

Banco Santander (México), S.A. Institución de Banca Múltiple, Grupo Financiero Santander México vs. Fernando Agustín Rodríguez Castillo (Quien También Acostumbra Usar el Nombre de Fernando Rodríguez Castillo) y Gabriela García Torres. Especial Hipotecario Civil 1 en Tomo II. 1 Acdo. Núm. Exp. 507/2018.

Banco Santander México Sociedad Anónima Institución de Banca Múltiple Grupo Financiero Santander México vs. Dávila Magaña Eduardo y Martínez Penilla Martha. Especial Hipotecario Civil Disposición. 1 Acdo. Núm. Exp. 499/2022.

Banco Santander México Sociedad Anónima Institución de Banca Múltiple Grupo Financiero Santander México vs. García Alcántara Andrés. Especial Hipotecario Civil 1 Acdo. Núm. Exp. 1405/2024.

BBVA Bancomer, S.A. Institución de Banca Múltiple Grupo Financiero BBVA Bancomer vs. Ricardo Sánchez González. Esp. Hip. 1 en Tomo II. 1 Acdo. Núm. Exp. 185/2011.

BBVA México Sa Institución de Banca Múltiple Grupo Financiero BBVA México vs. Beltrán Sandoval Clemente y Ceballos Espinosa Alma Jazmín. Especial Hipotecario Civil Disposición. 1 Acdo. Núm. Exp. 1429/2024.

BBVA México Sa Institución de Banca Múltiple Grupo Financiero BBVA México vs. Guzmán Montes Juan Carlos y Moreno Nava Yaneth. Especial Hipotecario Civil 1 Acdo. Núm. Exp. 1253/2024.

Benítez López Gloria y España Gómez Nazario vs. Casanova Vallejo S.A. de C.V. y Hernández Barajas Óscar. Ord. Civil Acdo. 1. 1 Acdo. Núm. Exp. 1101/2024.

Bienes Programados Sociedad Anónima de Capital Variable vs. Mucino y Presbitero Antonio Carlos. Especial Hipotecario Civil Disposición. 1 Acdo. Núm. Exp. 1483/2024.

Campos Badillo Ángel Martín vs. Martha Beatriz Gutiérrez Carrillo. Ord. Civil Disposición. 1 Acdo. Núm. Exp. 1069/2019.

Carrancedo Miranda Juan Antonio vs. Urgelles Rivas Raúl. Ord. Mercantil Admisión. 1 Acdo. Núm. Exp. 179/2025.

Castañeda Muñoz Carmen Cristian vs. Rodríguez Bernal Alejandra Yosaemith. Controversias de Arrendamiento Civil 1 Acdo. Núm. Exp. 1639/2024.

Cervantes Hernández Leonor Angélica vs. Fondo Nacional de Habitaciones Populares (Fonhapo) por Conducto de su Fiduciario Banco Nacional de Obras y Servicios, S.N.C., Registro Público de la Propiedad y del Comercio de Laciudad de México y Juan Carlos Pérez Reyes. Ord. Civil 1 en Tomo II. 1 Acdo. Núm. Exp. 703/2020 Tomo II.

Chico López Raúl vs. Grupo Marzuz S.A. de C.V. y Zubiate Nava José Luis. Ord. Civil 1 Acdo. Núm. Exp. 203/2024.

Chong Lima Juana Icela. Juris. Voluntaria Civil 1 Acdo. Núm. Exp. 1343/2024.

Condominio Bosques Reforma 1477 A.C. vs. Radchik Hercemberg Alejandro y Funtanet Alarcón Paulina y Cosío Fernández Dulce María y Dulce María Magdalena Cosío Fernández y-o. Dulce María Cosío Fernández de Cuenca y Cuenca Palacios Daniel su Sucesión y Garza Aguado Sergio y Alarcón Brockman Alejandra y Blazquez Monroy Patricia. Ejecutivo Civil 1 Acdo. Núm. Exp. 1601/2024.

Corona Beléndez Yarena y Escobedo Flores Mariano vs. El Gobierno de la Ciudad de México y la Alcaldia Coyoacan y C Dirección General de Regularización Territorial del Gobierno de la Ciudad de México. Ord. Civil Admisión. 1 Acdo. Núm. Exp. 171/2025.

Cortés Yáñez Marina vs. Hernández Reyes Orlando y Olaya Hernández Nieves Imelda y Seguros Afirme S.A. de C.V. Afirme Grupo Financiero. Ord. Civil 1 Acdo. Núm. Exp. 1723/2024.

Daimler Financial Services México, S. de R. L. de C.V. vs. De la Rosa Figueroa Óscar. Ejecutivo Mercantil Comparecencia. 1 Acdo. Núm. Exp. 1167/2023.

Del Rey Román Yolanda Isabel vs. Norma Adriana Díaz Pérez y Maya Díaz Pérez. Controversias de Arrendamiento Civil Comparecencia. 1 Acdo. Núm. Exp. 375/2020.

Díaz Díaz Dirce y Gatica Galina Leopoldo Enrique vs. Ochoa Martínez Érika Elisa. Controversias de Arrendamiento Civil 1 Acdo. Núm. Exp. 1107/2024.

Distribuidora Liverpool S.A. de C.V. vs. Vilche Puertos Francisco Javier. Ejecutivo Mercantil 1 Acdo. Núm. Exp. 97/2024.

Falcón López Miguel vs. Morales de Mendoza Micaela y y-o. Micaela Morales Olvera. Ord. Civil Comparecencia. 1 Acdo. Núm. Exp. 713/2023.

Favela Meraz Fidel Emiliano vs. Munoz Villanueva Felipe Anhuar. Ord. Civil 1 Acdo. Núm. Exp. 1237/2022.

Flores Martínez Antonio Alfonso y Flores Valencia Eder vs. Evangelista Cruz Juan Carlos. Ord. Civil Comparecencia. 1 Acdo. Núm. Exp. 1339/2024.

Flores Sánchez Juan Luis vs. Flores Sánchez Juan Carlos y Díaz Rodríguez Homero y Homero Díaz Ramírez Notario Público Número 54 de la Ciudad de México. Ord. Civil Comparecencia. 1 Acdo. Núm. Exp. 59/2025.

Fundación Camino de Amor y Esperanza, A.C. Juris. Voluntaria Civil 1 Acdo. Núm. Exp. 1765/2024.

Gazal Martínez Jorge Luis vs. Oviedo Quintana y Otro Iker. Ejecutivo Mercantil 1 Acdo. Núm. Exp. 891/2022.

Hernández Abad Felisa vs. Díaz Martínez Susana. Ord. Civil 1 Acdo. Núm. Exp. 1087/2024.

Herrera Rocha Guillermina vs. Almaraz Amaro Rebeca. Especial Hipotecario Civil 1 Acdo. Núm. Exp. 119/2022.

Hipotecaria Nacional, S.A. de C.V. Sociedad Financiera de Objeto Múltiple Entidad Regulada, Grupo Financiero BBVA Bancomer vs. Armida León López. Esp. Hip. 1 en Cuad. de Amp. 92/2025. 1 Acdo. Núm. Exp. 1243/2011.

Hoil Hoil María Ana y Canche Hoil Eloy y Canche Hoil Leonardo vs. Grupo Mexicano de Seguros S.A. de C.V. Ord. Civil 1 en Expdllo. Acdo. 1. 3 Acdos. Núm. Exp. 849/2022 Tomo II.

HSBC México S.A. Institución de Banca Múltiple Grupo Financiero HSBC vs. Madereria Modelo de México S.A. de C. V, Madereria del Bajío S.A. de C. V, Industrial Maderera Autopista Cuautitlán S.A. de C.V. ; Puertas Finas Montealban S.A. de C.V., Tableros y Chapas de Guerrero S.A. de C.V., Borgio Abascal José Ignacio, Borgio Abascal Alejandro y Borgio Abascal Eloy. Ejecutivo Mercantil 1 en Tomo II Disposición. 1 Acdo. Núm. Exp. 171/2021.

SOLO CONSULTA
SOLO CONSULTA
SOLO CONSULTA

HSBC México Sa Institución Banca Múltiple Grupo Financiero HSBC vs. García Munguía Karla. Especial Hipotecario Civil 1 Acdo. Núm. Exp. 1399/2024.

HSBC México Sociedad Anónima Institución de Banca Múltiple Grupo Financiero HSBC vs. Quintero Vásquez Yure Rigoberto. Especial Hipotecario Civil 1 Acdo. Núm. Exp. 1065/2024.

Inmobiliaria Atzacoalco Sa vs. Murillo Hernández Marisela Teodora. Ord. Civil 1 Acdo. Núm. Exp. 1665/2024.

Inmobiliaria Tiza S.A. de C.V. vs. Prieto González Isis Teresa. Controversias de Arrendamiento Civil 1 Acdo. Núm. Exp. 387/2024.

Instituto de Seguridad y Servicios Sociales de Los Trabajadores del Estado a Través de su Fondo de la Vivienda (Fovissste) vs. Olivares Muñoz Hugo y Sarabia Coll Lilí. Especial Hipotecario Civil 1 en Tomo II Comparecencia. 1 Acdo. Núm. Exp. 849/2019 Tomo II.

Instituto del Fondo Nacional de la Vivienda para los Trabajadores (Infonavit) vs. Solano Medina María Aurelia. Vía de Apremio Civil Disposición. 1 Acdo. Núm. Exp. 1717/2024.

Instituto del Fondo Nacional de la Vivienda para los Trabajadores (Infonavit) vs. Juan Martín Torres Sánchez. Especial Hipotecario Civil Disposición. 1 Acdo. Núm. Exp. 167/2017.

Largus Vita Desing S.A. de C.V. vs. Inmobiliaria Cuvier S.A. de C.V. y Director del Registro Público de la Propiedad y del Comercio de Quintana Roo en Solidaridad. Ord. Civil 1 Acdo. Núm. Exp. 1495/2024.

Latapi Sarre Gerardo vs. Villanueva Kurczyn Juan Vicente y Becker Ávila Karla. Ord. Civil 1 Acdo. Núm. Exp. 15/2025.

López Jiménez Juan su Sucesión vs. Pérez Nango Tania Guadalupe. Controversias de Arrendamiento Civil Comparecencia. 1 Acdo. Núm. Exp. 433/2024.

López Juárez María del Rosario vs. Grupo Marzuz S.A. de C.V. Ord. Civil 1 Acdo. Núm. Exp. 233/2024.

López Ríos María del Pilar vs. Castillo Vázquez Eduardo y Castillo Vázquez Juana Consuelo y Castillo Gutiérrez Manuel y Registro Público de la Propiedad y de Comercio de la Ciudad de México y Notaria Pública 148 de la Ciudad de México y Notaria Pública 15 del Estado de México. Ord. Civil Prevención. 1 Acdo. Núm. Exp. 201/2025.

Luciano Escalona Jaime y Martínez Vieyra Patricia vs. Aguilar Pérez Genoveva. Ord. Civil 1 Acdo. Núm. Exp. 205/2023.

Mancera Cárdenas Rosalinda Patricia y Berumen Guzmán Roberto Grecko vs. Rosete N Armando y Rosete Hallybone Patrick. Ord. Civil Acdo. 2. 2 Acdos. Núm. Exp. 111/2025.

María Yolanda Rossier Landaverde vs. Martínez Enciso Guillermo. Controversias de Arrendamiento Civil 1 Acdo. Núm. Exp. 67/2024.

Martínez Gutiérrez Ramón vs. Aquino Hernández Blanca Lizeth. Ord. Civil Acdo. 2. 2 Acdos. Núm. Exp. 1355/2024.

Martínez Rentería José Luis vs. Ríos López José Julián y Díaz Rodríguez Alejandra. Especial Hipotecario Civil 1 Acdo. Núm. Exp. 1247/2024.

Mendoza Ulloa Gonzalo vs. Alzaga Sánchez José su Sucesión y Castillo Muñoz María Cristina su Sucesión. Ord. Civil Prevención. 1 Acdo. Núm. Exp. 151/2025.

Minerva Corona Esteban vs. Hernández Quevedo Luis. Ord. Civil 1 Acdo. Núm. Exp. 183/2023.

Nava García Marcela vs. García Estrada Fernando Rafael y Rafael García Estrada. Ord. Civil 1 Acdo. Núm. Exp. 1529/2024.

Olivares García Lázaro vs. Ciro Gress Ramírez. Controversias de Arrendamiento Civil 1 en Expedientillo. 1 Acdo. Núm. Exp. 1061/2019.

Operadora de Arrendamiento Puro Sapi de C.V. vs. Sánchez García Mariana. Ejecutivo Mercantil Disposición. 1 Acdo. Núm. Exp. 537/2024.

Ortega Esquivel José Joaquín vs. Recuperafin Comercial S de R.L. de C.V. y Zendere Holding I Sociedad Anónima Promotora de Inversión de Capital Variable y Farezco I Sociedad de Responsabilidad Limitada de Capital Variable y Ramírez Pérez Berenice y Luna Briones María Elena. Ord. Civil 1 Acdo. Núm. Exp. 1275/2024.

Ortiz de la Rosa Norma Angélica y Ortiz de la Rosa Carmina y Ortiz de la Rosa Abel Orlando y Ortiz de la Rosa Laura vs. González Pérez Alan y Comisaria de Seguridad Pública y Vialidad Municipal del Ayuntamiento Constitucional del Municipio de Tequixquiac Estado de México y Municipio de Tequixquiac Estado de México. Ord. Civil 1 Acdo. Núm. Exp. 1189/2024.

Peña Rodea Héctor Miguel vs. Tolentino del Valle María Catalina y Aguilar Reynoso Carlos y Ramos Zárate María Dolores. Ord. Civil 1 Acdo. Núm. Exp. 627/2021.

Pérez Rocha León Carlos Fernando vs. Gemayel Elías Jorge M. Juris. Voluntaria Civil 1 Acdo. Núm. Exp. 1317/2024.

Quintero Jaime Ramón vs. Grupo Nacional Provincial Sab. Ord. Civil Acdo. 2. 2 Acdos. Núm. Exp. 117/2025.

Ramírez Granados Griselda vs. Alemán Tapia María de la Luz. Ord. Civil Disposición. 1 Acdo. Núm. Exp. 1789/2024.

Ramos García Carmen vs. Sotelo Buila Angélica. Juris. Voluntaria Civil 1 Acdo. Núm. Exp. 895/2024.

Reyes Treviño Isis Leonor vs. Utrilla González Wendy. Ord. Civil 1 en Expedientillo. 1 Acdo. Núm. Exp. 379/2024.

Rivas Pérez Pedro vs. Soler Colorado Mario. Ord. Civil 1 Acdo. Núm. Exp. 937/2023.

Rodríguez Maldonado Karen Pamela vs. De la Sota Luna Luciano. Controversias de Arrendamiento Civil 1 Acdo. Núm. Exp. 917/2024.

Román Estrada Rosalva vs. Román Estrada J Jesús y Gómez Franco Karina Adriana. Ord. Civil Disposición. 1 Acdo. Núm. Exp. 893/2024.

Romero Gallardo José Carlos vs. Sara Mendoza Ortiz. Ord. Civil Acdo. 1. 2 Acdos. en Amparo. Núm. Exp. 537/2016 Amparo 546/2025-I.

Rosas Alvarado Alejandra vs. Jiménez Ramírez Ariana Guadalupe. Controversias de Arrendamiento Civil Acdo. 2. 2 Acdos. Núm. Exp. 1669/2024.

Ruíz Poo Javier vs. Nalio S.A. de C.V. y García Gutiérrez Pedro y García Gutiérrez Juan Carlos. Providencias Precautorias Mercantil Comparecencia. 1 Acdo. Núm. Exp. 479/2022.

Sánchez Pérez Brayan Rodrigo vs. Grupo Nacional Provincial Sab. Ord. Civil 1 Acdo. Núm. Exp. 1537/2024.

Sandoval García Lina vs. Ibarra Serna José Martín. Ord. Civil 1 Acdo. Núm. Exp. 1293/2022.

Scotiabank Inverlat Sa Institución de Banca Múltiple Grupo Financiero Scotiabank Inverlat vs. Alonso Fernández Teodoro. Vía de Apremio Civil 1 Acdo. Núm. Exp. 1065/2022.

Scotiabank Inverlat Sa Institución de Banca Múltiple Grupo Financiero Scotiabank Inverlat vs. Avendaño Escalona Christian y Díaz Salcedo Elizabeth. Especial Hipotecario Civil 1 Acdo. Núm. Exp. 1159/2024.

Scotiabank Inverlat Sa Institución de Banca Múltiple Grupo Financiero Scotibank Inveralt vs. Sandoval Barragán Rodolfo. Ord. Civil 1 Acdo. Núm. Exp. 707/2023.

Scotiabank Inverlat Sociedad Anónima Institución de Banca Múltiple Grupo Financiero Scotiabank Inverlat vs. Barrios Santacruz Roxana Merced. Especial Hipotecario Civil 1 en Expedientillo. 1 Acdo. Núm. Exp. 871/2021.

Scotiabank Inverlat Sociedad Anónima Institución de Banca Múltiple Grupo Financiero Scotiabank Inverlat vs. Mosqueta Piña Laura Angélica. Especial Hipotecario Civil 1 en Expedientillo. 1 Acdo. Núm. Exp. 189/2021.

Scotiabank Inverlat, Sociedad Anónima, Institución de Banca Múltiple, Grupo Financiero Scotiabank Inverlat, División Fiduciaria vs. Guadalupe Bolaños Fonseca y José Salvador Rocha Rodríguez. Ord. Civil 1 Acdo. Núm. Exp. 147/2018.

Secreto. Ejecutivo Mercantil 1 Acdo. Núm. Exp. 579/2024.

Sindicato Nacional de Trabajadores de la Industria Aeroportuaria y de Servicios Similares y Conexos de la República Mexicana vs. Sindicato Nacional de Trabajadores de Servicios Auxiliares y C. Director del Registro Público de la Propiedad y de Comercio de la Ciudad de México. Ord. Civil 1 Acdo. Núm. Exp. 35/2025.

Suárez Hernández Olga vs. Hernández Ramírez Alva Neri. Ord. Civil Admisión. 1 Acdo. Núm. Exp. 203/2025.

The Bank Of New York Mellon, S.A. Institución de Banca Múltiple vs. Ramírez Meléndez Jorge Francisco. Especial Hipotecario Civil 1 Acdo. Núm. Exp. 1137/2012 Tomo II.

The Bank Of New York Mellon, S.A. Institución de Banca Múltiple, Actuando en su Carácter de Fiduciaria en el Fideicomiso N° F/00102 vs. Juan Carlos Osorio Lozano. Especial Hipotecario Civil 1 en Tomo II Disposición. 1 Acdo. Núm. Exp. 1443/2012.

Treviño Ruíz Gloria de Los Ángeles vs. Torres Morales José Manuel. Ord. Civil 1 en Expedientillo. 1 Acdo. Núm. Exp. 887/2023.

Unifin Credit, S.A. de C.V. Sociedad Financiera de Objeto Múltiple, Entidad Regulada vs. Gonzaga Mármoles, S.A. de C.V. y Otros. Ejecutivo Mercantil 1 en Tomo II Acuedo 3. 3 Acdos. Núm. Exp. 425/2020.

Unirenta Arrendamientos S.A. de C.V. vs. Gruas Transportes e Ingeniería S.A. de C.V. y Sosa Moncada Mauricio y Delgado Albores Angélica María. Ejecutivo Mercantil 1 Acdo. Núm. Exp. 599/2021.

Valencia Rodríguez Lourdes Elvira vs. Grupo Inmobiliario Pharma S.A. de C.V. Ord. Mercantil 1 en Expedientillo. 1 Acdo. Núm. Exp. 1449/2024.

SOLO CONSULTA
SOLO CONSULTA
SOLO CONSULTA

Velarde Meza Erik Eliezer vs. Meza Ferrer Guillermina y Rodríguez Escamilla Diego Rubén. Ord. Civil 1 Acdo. Núm. Exp. 1423/2024.
AUDIENCIA
López Salazar Julio vs. Ríos Bustos Rodrigo. Aud. Controversias de Arrendamiento Civil. 1 Audiencia. Núm. Exp. 1029/2024.
Vanconcelos 224 Sapi de C.V. vs. Madrigal Sauz Yolanda y Madrigal Sauz Jerónimo y Madrigal Sauz Graciela y Madrigal Sauz Alma Yanet y Madrigal Sauz María Eugenia y Madrigal Sauz Humberto y Madrigal Sauz Jorge. Aud. Previa y de Concil. Ord. Civil. 1 Audiencia. Núm. Exp. 1391/2024.

SENTENCIA DEFINITIVAS DEL 7 DE ABRIL DEL 2025

Alcántara Maldonado Heriberto vs. Alcántara Cazares Dolores y González Alcántara Marco Antonio. Ord. Civil Sent. Def. 1 Núm. Exp. 217/2024
Instituto de Seguridad y Servicios Sociales de Los Trabajadores del Estado, a Través de su Fondo de la Vivienda Fovissste y Ontiveros Landeta Mitzi Alejandra. Especial Hipotecario Civil Sent. Def. 1 Núm. Exp. 951/2024

LA SECRETARIA DE ACUERDOS
LIC. NELY ANGÉLICA TOLEDO ÁLVAREZ

SECRETARÍA "B"
ACUERDOS DEL 7 DE ABRIL DEL 2025

Administradora Fome 2 Sociedad de Responsabilidad Limitada de Capital Variable vs. Martínez Salazar Miriam. Juris. Voluntaria Civil 1 Acdo. Núm. Exp. 756/2021.
Alatriste Díaz Magdalena su Sucesión vs. Comisión Nacional de Electricidad Cfe y Cfe Suministrador de Servicios Básicos. Ord. Civil 1 Acdo. Núm. Exp. 434/2024.
Aseguradora Aserta, S.A. de C.V., Grupo Financiero Aserta vs. Cebenssi, S.A. de C.V. Especial de Fianzas Mercantil Comparecencia. 1 Acdo. Núm. Exp. 460/2022.
Asencio Romero María Virginia vs. Symmetrix Architecture, S.A. de C.V. Ord. Civil 1 Acdo. Núm. Exp. 886/2018.
Autofinanciamiento México, S.A. de C.V. vs. Iván Salcido Flores, Joan René Salcido Valenzuela y Vilma Guadalupe Ceceña Hernández. Ejecutivo Mercantil Notif. Personal a Las Partes. 1 Acdo. Núm. Exp. 912/2010.
Ávila Cota Norma Aída vs. Cota Pelatos Vda. de Ávila Leonor su Sucesión. Ord. Civil Desechamiento. 1 Acdo. Núm. Exp. 200/2025.
Banco Invex Sociedad Anónima Institución de Banca Múltiple Invex Grupo Financiero Fiduciario en su Carácter de Fiduciario en el Fideicomiso Irrevocable de Administración 1301 vs. Juárez Carbajal Rosa María y Cruz Reyes Sergio Gumaro. Especial Hipotecario Civil 1 Acdo. Núm. Exp. 870/2022.
Banco Mercantil del Norte S.A. Institución de Banca Múltiple, Grupo Financiero Banorte, antes Hipotecaria Nacional, Sociedad Anónima de Capital Variable, Sociedad Financiera de Objeto Múltiple, Entidad Regulada Grupo Financiero BBVA Bancomer Fusionada por BBVA Bancomer, Sociedad Anónima Institución de Banca Múltiple Grupo Financiero BBVA Bancomer vs. Cristina Machorro Gómez. Especial Hipotecario Civil 1 Acdo. Núm. Exp. 142/2016.
Banco Mercantil del Norte Sa Institución de Banca Múltiple Grupo Financiero Banorte vs. Bernal Bautista Alejandro. Especial Hipotecario Civil 1 Acdo. Núm. Exp. 1284/2024.
Banco Nacional del Ejército Fuerza Aérea y Armada Sociedad Nacional de Crédito Institución de Banca de Desarrollo vs. Núñez Lemus Jhonatan Jorge. Especial Hipotecario Civil 1 Acdo. Núm. Exp. 790/2024.
Banco Santander (México), S.A. Institución de Banca Múltiple, Grupo Financiero Santander México hoy su Cesionaria Csck 12 Mexco I, Sociedad de Responsabilidad Limitada de Capital Variable vs. Jessika Moraima Mier Silva. Especial Hipotecario Civil 1 Acdo. Núm. Exp. 402/2013.
Banco Santander México Sa Institución de Banca Múltiple Grupo Financiero Santander México vs. Flores Morales Norma Georgina. Ejecutivo Mercantil 1 Acdo. Núm. Exp. 1236/2023.
Banco Santander, S.A. de C.V., I. B. M., Grupo Financiero Santander México vs. Instituto Montevideo, S. C. y Olea Pineda Luis Armando. Ejecutivo Mercantil Comparecencia. 1 Acdo. Núm. Exp. 400/2022.
BBVA México S.A. Institución de Banca Múltiple Grupo Financiero BBVA México vs. Ibarra Yáñez Pedro. Especial Hipotecario Civil Comparecencia Recogen Documentos. 1 Acdo. Núm. Exp. 1186/2022.
BBVA México Sa Institución de Banca Múltiple Grupo Financiero BBVA México vs. Rodríguez Ángeles Carlos Alberto. Especial Hipotecario Civil 1 Acdo. Núm. Exp. 1214/2024.
Belén Hernández Santos y Simón Mariano María de Jesús vs. Grupo Mexicano de Seguros S.A. de C.V. Ord. Civil 1 Acdo. Núm. Exp. 750/2024.
Bien para Bien Sapi de C.V. Sociedad Financiera de Objeto Múltiple Entidad No Regulada División Fiduciaria vs. Guerra Ruano Alejandro Ignacio. Ejecc. de Garantías Otorgadas Mediante Prenda Sin Transmisión de Pos. y Fideicomiso de Garantía (Procedimiento Extrajudicial) Mercantil 1 Acdo. Núm. Exp. 818/2024.
Bienes Programados S.A. de C.V. vs. Castillo García Luz María. Especial Hipotecario Civil 1 Acdo. Núm. Exp. 1384/2024.
Bravo Malpica Carlos José vs. Víctor Manuel Marines Rivera y María del Carmen Paredes González. Especial Hipotecario Civil Comparecencia. 1 Acdo. Núm. Exp. 1204/2018 Tomo II.
Cabello Agueros Elsa Yolanda y Cabello Agueros Dinorah y Cabello Agueros José Fernando vs. Cabello Agueros Eduardo. Juris. Voluntaria Civil Comparecencia. 1 Acdo. Núm. Exp. 112/2024.
Cárdenas Clemente Carlos César vs. Hernández Alonso Manuela. Ord. Civil 1 Acdo. Núm. Exp. 1166/2023.
Carrillo Valadez Víctor Armando vs. Grupo Mexicano de Seguros S.A. de C.V. Ord. Civil 1 Acdo. Núm. Exp. 90/2024.
Castellanos Blanco Imelda de la Luz su Sucesión y Quien También Era Conocida como Imelda de la Luz Castellanos e Imelda Castellanos y Ariño Juan Manuel su Sucesión y También Conocido como Juan Manuel de Ariño Sánchez vs. Montes de Oca Ordóñez Rosa Elisa. Ord. Civil 1 Acdo. Núm. Exp. 1298/2023.
Castro Reyes Reyna Elida vs. Márquez Núñez Fernando Fabián y Núñez Gutiérrez Gloria Rocío. Juic. Arbitral Civil Acdo. Dos. 2 Acdos. Núm. Exp. 1312/2024.
Cibanco, Sociedad Anónima, Institución de Banca Múltiple en su Carácter de Fiduciario del Fideicomiso F/00782, antes The Bank Of New York Mellon, S.A. Institución de Banca Multiple vs. Martín Moreno Pardo. Esp. Hip. 1 Acdo. Núm. Exp. 306/2012.
Ckd Activos 8 Sociedad Anónima Promotora de Inversión de Capital Variable vs. Pérez Ramírez Columba. Juris. Voluntaria Civil 1 Acdo. Núm. Exp. 964/2024.
Cortés Nolasco María del Carmen vs. González Olvera Enrique. Ord. Civil 1 Acdo. Núm. Exp. 164/2025.
Credix Gs S.A. de C.V. Sociedad Financiera de Objeto Múltiple Entidad No Regulada vs. Arriaga Contreras Romana. Vía de Apremio Civil 1 Acdo. Núm. Exp. 122/2025.
Cuevas Salas Luis Alfonso vs. Trabajadores del Distrito Federal A.C. Ord. Civil 1 Acdo. Núm. Exp. 1544/2024.
Delgado Santibañez Liliana vs. Qualitas Compañía de Seguros S.A. de C.V. Ord. Civil Acdo. Dos. 2 Acdos. Núm. Exp. 370/2024.
Díaz García Roberto José vs. Martínez Garrigos José y Martínez Garrigos Manuel. Especial Hipotecario Civil 1 Acdo. Núm. Exp. 1088/2022.
Engencap Fin. S.A. de C.V. Sofom, E. N. R vs. Operadora Las Torres, S.A. de C.V. y Roberto Aceves Hermosillo. Ord. Mercantil Comparecencia. 1 Acdo. Núm. Exp. 410/2021.
García Hernández Diana vs. Díaz Castañeda Abel Antonio y C. Director del Registro Público de la Propiedad y de Comercio de la Ciudad de México. Ord. Civil 1 Acdo. Núm. Exp. 1756/2024.
Grupo Artsan S.A. de C.V. vs. Pinfra Sector Construcción S.A. de C.V. Medios Preparatorios Mercantil 1 Acdo. Núm. Exp. 476/2024.
Guerrero Rojas Sergio Alejandro vs. Benítez Rivera José Trinidad y García Elizarrarás Martha Ofelia. Ord. Civil 1 Acdo. Núm. Exp. 396/2022.
Hernández Aveleyda María de Lourdes vs. Hernández Hernández Virginia su Sucesión y C Director del Registro Público de la Propiedad y del Comercio de la Ciudad de México. Ord. Civil Comparecencia. 1 Acdo. Núm. Exp. 1296/2023.
Hernández Saldaña José de Jesús vs. Suárez Córdova Emilia y También Conocida como Emilia Suárez Córdoba de Palestina y Palestina Rodríguez Alfonso y C Director del Registro Público de la Propiedad y del Comercio de la Ciudad de México. Ord. Civil Comparecencia. 1 Acdo. Núm. Exp. 1070/2023.

SOLO CONSULTA
SOLO CONSULTA
SOLO CONSULTA

Hernández Vázquez Narciso y Hernández López Amaury Germán y Hernández López Rocío Dafne vs. Carranza Zaragoza Filiberto y Sánchez Saavedra Carmen Karina. Actos Prejudiciales Civil Acdo. Dos Comparecencia Recogen Documentos. 3 Acdos. Núm. Exp. 1802/2024.

Herrera Salazar Esperanza vs. Castillo García Miguel y C Director del Registro Público de la Propiedad y de Comercio de la Ciudad de México. Ord. Civil 1 Acdo. Núm. Exp. 1788/2024.

Hipotecaria Nacional S.A. de C.V. Sociedad Financiera de Objeto Múltiple Grupo Financiero BBVA Bancomer antes Hipotecaria Nacional S.A. de C.V. Sociedad Financiera de Objeto Limitado Grupo Financiero BBVA Bancomer vs. Lizbeth Reyez Moreyra y Otro. Especial Hipotecario Civil 1 Acdo. Núm. Exp. 1292/2010 Tomo I Bis.

HSBC México S.A. Institución de Banca Múltiple Grupo Financiero HSBC vs. Yépez Hernández Indira Guadalupe. Especial Hipotecario Civil 1 Acdo. Núm. Exp. 1168/2024.

HSBC México Sa Institución de Banca Múltiple Grupo Financiero HSBC vs. Gordillo Camargo José Luis. Especial Hipotecario Civil 1 Acdo. Núm. Exp. 1450/2024.

HSBC México Sociedad Anónima Institución de Banca Múltiple Grupo Financiero HSBC División Fiduciaria como Fiduciario del Fideicomiso Irrevocable F253936 vs. Acosta Briseño David y Granados Ponce María Guadalupe. Especial Hipotecario Civil Comparecencia. 1 Acdo. Núm. Exp. 1216/2024.

HSBC México, Sociedad Anónima, Institución de Banca Múltiple, Grupo Financiero HSBC vs. Santillán Muñoz Salvador. Especial Hipotecario Civil 1 Acdo. Núm. Exp. 686/2020.

Impceco, S.A. de C.V. vs. Comicx Celaya, S.A. de C.V. y Juan Carlos Osorio Padilla. Controversias de Arrendamiento Civil 1 Acdo. Núm. Exp. 24/2021.

Instituto de Seguridad Social para las Fuerzas Armadas Mexicanas vs. Arroyo Tolentino Alain Rafael. Especial Hipotecario Civil Comparecencia. 1 Acdo. Núm. Exp. 1664/2024.

Instituto de Seguridad y Servicios Sociales de Los Trabajadores del Estado a Través de su Fondo de la Vivienda Fovissste vs. Rodríguez Salvador Modesto. Especial Hipotecario Civil 2 Acdos. Núm. Exp. 1502/2024.

Instituto del Fondo Nacional de la Vivienda para los Trabajadores vs. Varela Herrera Leopoldo. Especial Hipotecario Civil Comparecencia. 1 Acdo. Núm. Exp. 448/2021.

Jiménez Rodríguez Estela vs. Gutiérrez Padilla Ricardo y Rosas Crespo Salvador y Cuevas Esquivel María Leticia. Ord. Civil Acdo. Dos. 2 Acdos. Núm. Exp. 1378/2024.

Lgf Occidente Sociedad Anónima de Capital Variable Sociedad Financiera de Objeto Múltiple Entidad No Regulada vs. Martínez Ocampo Chelci Briney. Especial Mercantil Mercantil Comparecencia. 1 Acdo. Núm. Exp. 366/2024.

Liberty Fianzas, S.A. de C.V. vs. Servicio Ecalo, S.A. de C.V. y Barrera Chavarría Graciela y García Morales Francisco Jesús. Ejecutivo Mercantil Oral Mercantil Expedientillo. 1 Acdo. en Expedientillo. Núm. Exp. 738/2024 Radicado en el Juzgado 6 Civil de Proceso Oral.

Mayo Avendaño María Teresa vs. Gallegos García Ramona y Gómez Zuart Arturo. Controversias de Arrendamiento Civil Comparecencia. 1 Acdo. Núm. Exp. 1364/2024.

Méndez Ligas Silvia vs. Aguilar María Antonieta. Ejecutivo Mercantil 1 Acdo. Núm. Exp. 400/2024.

Mercado Morales Lorenzo y Gobel Esparza Teresa de Jesús vs. Nicolás Bautista Elodia Guadalupe y Cienfuegos Nicolás Edgar Ernesto. Ord. Civil Acdo. Dos. 3 Acdos. Núm. Exp. 348/2021.

Meza Esparza Socorro Yolanda su Sucesión vs. Mondragón Ortega Letisia Laura. Ord. Civil 1 Acdo. Núm. Exp. 908/2024.

Miranda Reyes Ernesto vs. Telles Meneses Moisés y C Director del Registro Público de la Propiedad y del Comerción de la Ciudad de México. Ord. Civil Comparecencia. 1 Acdo. Núm. Exp. 1306/2024.

Ojeda Sánchez Daniel Astolfo vs. Invex Consumo S.A. de C.V. Sofom Er Invex Grupo Financiero. Ord. Civil 1 Acdo. Núm. Exp. 1810/2024.

Orozco Orañegui David vs. Rivero Rojas Jaime David y Director del Registro Público de la Propiedad y de Comercio de la Ciudad de México. Ord. Civil 1 Acdo. Núm. Exp. 108/2025.

Promociones Turísticas Mahahual S.A. de C.V. vs. Fianzas Atlas S.A. Especial de Fianzas Mercantil 1 Acdo. Núm. Exp. 948/2022.

Riande Zamora María Teresa vs. Velázquez Juan y Velázquez Martínez Javier. Ord. Civil Comparecencia. 1 Acdo. Núm. Exp. 212/2024.

Rodríguez Mendoza Servando vs. Rodríguez Domínguez Ricardo. Especial Hipotecario Civil Comparecencia. 1 Acdo. Núm. Exp. 1216/2023.

Sánchez Castro Paula vs. Nariñan Medina Anel y Santos Trevera Eduardo. Ord. Civil Prevención. 1 Acdo. Núm. Exp. 204/2025.

Sánchez Hernández Mario vs. Hernández Martínez Guillermo. Ord. Civil 1 Acdo. Núm. Exp. 1080/2024.

Sánchez Nava Gerardo Daniel vs. Job S.A. de C.V. Controversias de Arrendamiento Civil Acdo. Dos. 2 Acdos. Núm. Exp. 1288/2024.

Sociedad Cooperativa de Consumo Pemex, S. C. L vs. Martínez Cordero Mariano. Ejecutivo Mercantil 1 Acdo. Núm. Exp. 88/2024.

Sofimex Institución de Garantías S.A. vs. Folker Servicios, S.A. de C.V. y Uffizi Servicios, S.A. de C.V. y Verabac & Servicios, S.A. de C.V. y Zazil Administradora, S.A. de C.V. y Parque Tecnológico Puerto México, S.A. de C.V. Especial de Fianzas Mercantil 1 Acdo. Núm. Exp. 1728/2024.

Sommer Lukaver Jaime vs. Romo Ortiz José Guadalupe y Idrogo Moreno María Guadalupe y También Conocida como María Guadalupe Idrogo Moreno de Cortés. Controversias de Arrendamiento Civil Comparecencia. 1 Acdo. Núm. Exp. 1476/2024.

Tapia Martínez Dulce María vs. Domínguez Hernández Luis Leonardo y Mendoza Pérez Marcos Gerardo y Moreno Lacarra Alejandro. Ord. Civil Acdo. Dos. 2 Acdos. Núm. Exp. 1790/2024.

Toyota Financial Services México S.A. de C.V. vs. Lores Silva Carlos Alberto. Ejecutivo Mercantil Recogieron Billete. 1 Acdo. Núm. Exp. 568/2024.

Tumbaxajny Sociedad Anónima de Capital Variable y González Hernández Elisa María y González Hernández Carlos Eduardo vs. Cibanco S.A. de Ibm como Fiduciario del Fideicomiso Irrevocable de Administración Pago y Garantía Identificado Con el Número Cib /2730 y Unión de Crédito Concreces S.A. de C.V. y Promoción Al Fortalecimiento Económico S.A. de C.V. Sofom Enr en su Carácter de Fiduciaria del Fideicomiso de Garantía Con Derecho de Reversión Número F/02/0070. Ord. Mercantil Comparecencia. 1 Acdo. Núm. Exp. 376/2024.

Utopia Legal, Sociedad Anónima de Capital Variable vs. Metrofinanciera Sociedad Anónima de Capital Variable, Sociedad Financiera de Objeto Múltiple, Entidad No Regulada, Alejandro Maldonado Guerrero, Notario Público Número 4 de Querétaro y Director del Registro Público de la Propiedad y de Comercio de la Ciudad de Queretaro. Ord. Mercantil 1 Acdo. Núm. Exp. 460/2019.

Valverde Rosales su Sucesión por Conducto de su Albacea el C. Edgar Alejandro Valverde Rubizewski Wilfrido y Valverde Rubizewski Rosa Ruth y Valverde Rubizewski Norah Cecilia vs. Arrendadora de Centros Comerciales S de R.L. de C.V. Controversias de Arrendamiento Civil Recogieron Billete. 1 Acdo. Núm. Exp. 122/2023.

Yuca 84 S.A. de C.V. vs. Operadora Beef Julvic Sociedad Anónima de Capital Variable y Vicente Hernández Verduzco. Controversias de Arrendamiento Civil 1 Acdo. Núm. Exp. 804/2018.

Zapata Ramírez Walter Fabián vs. Ramírez Merlin Juan Ernesto. Ord. Civil 1 Acdo. Núm. Exp. 94/2025.

Zárate Segura Paola Berenice vs. Segura Vázquez de Zárate Ma Evelia y Segura Vázquez de Zárate María Evelia y Segura Vázquez María Evelia. Ord. Civil 1 Acdo. Núm. Exp. 1738/2024.

AUDIENCIA

Centro Histórico de la Ciudad de México S.A. de C.V. vs. Selina Hospitality México City 1 S.A. de C.V. antes Dekel Operation México City 1 S.A. de C.V. y Dekel Hostels Operation México S.A. de C.V. Aud. Controversias de Arrendamiento Civil. 1 Audiencia. Núm. Exp. 1220/2024.

Vargas Aguillon Arnulfo Ambrosio vs. Vargas Aguillon Cristina y Hernández Vargas Marco Antonio y Hernández Vargas Itzamar y Hernández Vargas Osmany y Vargas Aguillon Sonia. Aud. Ord. Civil. 1 Audiencia. Núm. Exp. 216/2024.

SENTENCIA DEFINITIVAS DEL 7 DE ABRIL DEL 2025 NO PUBLICADOS

Bridge International Accelerator Sociedad Anónima Promotora de Inversión de Capital Variable Sociedad Financiera de Objeto Múltiple Entidad No Regulada vs. Cabrera Ventura Francisco. Especial Hipotecario Civil Sent. Def. no Publ. de su Fecha 1 Núm. Exp. 1158/2024

LA SECRETARIA DE ACUERDOS
LIC. JENIFFER ALINE LANDA RUEDA

SOLO CONSULTA
SOLO CONSULTA
SOLO CONSULTA

JUZGADOS DE LO FAMILIAR

PRIMERO DE LO FAMILIAR

SECRETARÍA "A"
ACUERDOS DEL 7 DE ABRIL DEL 2025

Aguilar Hernández Ana Vianey vs. Espitia Colín Óscar Gabriel. Controversias del Orden Familiar Ag. Deberá de Estarse. 1 Acdo. Núm. Exp. 2571/2024.

Aguilar Lugo Rodolfo vs. Brijalva López Yuliana Rocío. Controversias del Orden Familiar Comparecencia de Billetes- -. 1 Acdo. en Otros. Núm. Exp. 2225/2024 Bis. 6 Billetes de Depósito.

Aguilar Moreno Nancy vs. Paniagua Soto Fernando Israel. Controversias del Orden Familiar Ag. Exllo Se Reserva. 1 Acdo. Núm. Exp. 319/2022 Bis. 2 Tomo II.

Almendariz Morales Tania vs. Alan David Rojas Galicia. Ord. Civil Familiar Ag. Exllo Se Reserva. 2 Acdos. Núm. Exp. 485/2011 Cuad. de Billetes de Depósito.

Amparo Zamarripa María de Los Ángeles vs. Quintana Sánchez José Antonio. Controversias del Orden Familiar No Ampara Ni Protege C. 1 Acdo. en Amparo. Núm. Exp. 2409/2024 Juic. de Amparo 1209/2024.

Arenas Cruz Norma vs. Vázquez García Remigio Ernesto. Controversias del Orden Familiar Exhibe Billete de Depósito C. 1 Acdo. Núm. Exp. 2369/2012 Cuad. de Billetes de Depósito.

Arizmendi Reyes Itzel vs. Macías Solís Alan Isaac. Controversias del Orden Familiar Ag. Elaborar Ced. 1 Acdo. Núm. Exp. 113/2025.

Avendaño Hayashida Paola y Alberto Javier Fuentes Molina. Especial Familiar Ag. Exllo Se Reserva. 1 Acdo. Núm. Exp. 1349/2010.

Becerril Martínez Julia vs. Cruz Mejía Edgar. Controversias del Orden Familiar Ag. Acceso Sicor/ Autoriza Vii. 1 Acdo. Núm. Exp. 1923/2023 Principal.

Bello Salazar Rubén César. Juris. Voluntaria Familiar Ag. Se Aprueban Ctas 2024. 1 Acdo. Núm. Exp. 615/1990 Tomo II.

Bustos García Víctor Uriel vs. Chaparro Jiménez Tania Stephany. Controversias del Orden Familiar Ag. Desahoga Req. 1 Acdo. Núm. Exp. 2591/2024 Tomo II.

Cabrera Espinoza Aarón Alberto vs. Guzmán Jaen Brenda. Especial Familiar Comparecencia de Billetes- -. 1 Acdo. en Otros. Núm. Exp. 725/2021 Bis. 6 Billetes de Depósito.

Calderón Guerrero Guillermina su Sucesión. Sucesorio Familiar Ag. Acceso Sicor. 1 Acdo. Núm. Exp. 2357/2024.

Casimiro y Hernández Agustín su Suc. Sucesorio Familiar Ag. Exllo Se Reserva. 1 Acdo. Núm. Exp. 2873/2024.

Castro Ramírez Dulce Iris vs. Eslava Hernández Miguel Ángel. Especial Familiar Apel. C. 1 Acdo. en Incidente. Núm. Exp. 1167/2017 Inc. de Modificación de Convenio.

Cervantes Gómez Adriana vs. Fernando Moreno Pérez. Div. Nec. Ag. Exllo Se Reserva. 1 Acdo. Núm. Exp. 355/2007.

Cervantes Martínez María Guadalupe. Ord. Civil Familiar Ag. Tutelas Desahoga. 1 Acdo. Núm. Exp. 2047/2024.

Chaires Hidalgo Anay Tatiana. Ord. Civil Familiar Ag. Se Aprueban Ctas 2024. 1 Acdo. Núm. Exp. 619/2020.

Courrech Díaz Martha Adriana. Controversias del Orden Familiar Dom. y Autorizaciones C. 1 Acdo. Núm. Exp. 513/2018 Tomo IV.

Cuatepotzo Hernández Guadalupe Jazmín vs. Lemus Cabrera Irving Ricardo. Especial Familiar Ag. Exllo Se Reserva. 1 Acdo. Núm. Exp. 2217/2024.

Delgado Cano Gemma vs. Frías Alegría Erick Emmanuel. Controversias del Orden Familiar Requerimiento de Sala J. 1 Acdo. en Incidente. Núm. Exp. 89/2016 Bis. 2 Tomo II del Inc. de Incremento de Pensión Alimenticia.

Díaz Velázquez Verónica vs. Aguado Sánchez Héctor. Especial Familiar Ag. Elaborar Ced. 1 Acdo. Núm. Exp. 623/2022 Inc. de Cambio de Guarda y Cust. (5- Dic- 24).

Estrella Estrella Ignacio su Sucesión. Sucesorio Familiar Ag. Pedimento Mp. 1 Acdo. Núm. Exp. 1549/2024 Principal.

Fernández Olguín Guadalupe, su Sucesión. Sucesorio Familiar Ag. Mp Desahoga. 1 Acdo. Núm. Exp. 55/2025.

Flores Hernández María Mónica vs. Carlos Andrés Puente López. Ord. Civil Familiar Ag. Exllo Se Reserva. 1 Acdo. Núm. Exp. 495/2021.

Flores Blancas Iván Rafael vs. Wence Rodríguez Betríz Angélica. Especial Familiar Ag. Mp Desahoga. 1 Acdo. en Incidente. Núm. Exp. 135/2015 Bis. 3 Inc. de Revocación de Guarda y Custodia y Cancel. de Pensión Alimenticia.

Flores Moreno Enedina su Suc. Sucesorio Familiar Ag. Copias. 1 Acdo. Núm. Exp. 2475/2024.

Flores Ríos Isabel vs. Javier Solorza Feria. Controversias del Orden Familiar Ag. Pedimento Mp. 1 Acdo. en Incidente. Núm. Exp. 617/2007 Inc. de Repos. de Autos.

García Dávila Alfredo. Sucesorio Familiar Ag. Exllo Correo. 1 Acdo. Núm. Exp. 1013/2019.

García Fuentes Ana María vs. Ortiz Reynoso Maximiliano. Controversias del Orden Familiar Admis. Inc. J. 1 Acdo. en Incidente. Núm. Exp. 295/2022 Inc. de Cambio de Gaurda y Custodis, Cancel. de Pensión Alimenticia y Alimentos.

García Fuentes Ana María vs. Ortiz Reynoso Maximiliano. Controversias del Orden Familiar Ced Sin Diligenciar J. 1 Acdo. Núm. Exp. 295/2022 Principal.

García Reyes María Mercedes su Sucesión. Sucesorio Familiar Ag. Ratifica/ Se Apersona. 1 Acdo. Núm. Exp. 1235/2021 Principál.

Garcidueñas Mejía Miguel Jorge. Ord. Civil Familiar Ag. Conconocimiento. 1 Acdo. en Expedientillo. Núm. Exp. 2221/2024 Expedintillo, No Corresponden Los Datos.

García Sánchez María de Los Ángeles, su Sucesión. Sucesorio Familiar Ag. Exllo Correo. 1 Acdo. en Expedientillo. Núm. Exp. 2485/2024.

Gil Mercado María del Rosario su Sucesión. Sucesorio Familiar Ag. Mp Desahoga. 1 Acdo. Núm. Exp. 1257/2024 Principal.

González Rosado Erick Ricardo vs. González Vázquez Sergio. Controversias del Orden Familiar Se Dé Cump. J. 1 Acdo. Núm. Exp. 1831/2024 Principal.

González Villavicencio María Concepción vs. Geovani Sandoval Rivero. Especial Familiar Ag. Exllo Sin Lugar. 1 Acdo. Núm. Exp. 161/2015.

Govantes Ávila Rebeca vs. Robledo González Sabino. Especial Familiar Se Reserva para su Acdo. C. 1 Acdo. en Incidente. Núm. Exp. 1991/2014 Bis. 2 Segundo Inc. de Liquidación de la Sociedad Conyugal.

Guerrero Reyes María Guadalupe vs. Gallardo Moreno Humberto. Controversias del Orden Familiar Ag. Ma. Guadalupe Se Not. 1 Acdo. Núm. Exp. 1259/2021 Bis. 3 Tomo III.

Guerrero Sánchez Agustina su Sucesión. Sucesorio Familiar Ag. Pedimento Mp. 1 Acdo. Núm. Exp. 181/2025.

Guerrero Serna Bibiana vs. Aragón San Juan Saúl Daniel. Controversias del Orden Familiar Preven J. 1 Acdo. en Incidente. Núm. Exp. 2035/2015 Segundo Inc. de Reduc. y Cancel. Alimentaria.

Gómez Villafuerte Marcos Antonio vs. Érika Elvia Morales González. Especial Familiar Ag. Exhibe Minuta. 1 Acdo. Núm. Exp. 7/2011.

Hernández Martínez Basilia vs. Jacob José. Controversias del Orden Familiar Desahoga Requerimiento / Ordena Oficio (Siara) C. 1 Acdo. en Incidente. Núm. Exp. 1477/2012 Inc. de Cancel. de Pensión Alimenticia Presentado el 31/03/2025.

Herrera García Brenda Rocío vs. Campos Vargas Vagner. Controversias del Orden Familiar Ag. Informe Ibm. 1 Acdo. en Incidente. Núm. Exp. 1165/2018 Inc. de Incremento de Pensión Alimenticia.

Hidalgo Martínez Silvia vs. Luis Gerardo Ortíz López. Controversias del Orden Familiar Preven J. 1 Acdo. en Incidente. Núm. Exp. 1101/1998 Inc. de Actualización, Cuantif. y Pago de Pensiones Vencidas Devengadas y No Pagadas.

Hinojosa González Pedro Alberto. Sucesorio Familiar Ag. Exllo Se Reserva. 1 Acdo. Núm. Exp. 117/2008.

Jasso Mercado David vs. Huerta Trujillo Ivalu. Ord. Civil Familiar Ag. Ced. 1 Acdo. en Incidente. Núm. Exp. 2839/2024 Bis. 2 Vía de Apremio.

Koloffon López de Cárdenas Olga vs. López Luna José Manuel. Ord. Civil Familiar Ag. Exllo Correo. 1 Acdo. Núm. Exp. 2017/2022.

Lara Millán Claudia Inés vs. Reyes Rodríguez Milton Carlos. Especial Familiar Ag. Exllo Se Reserva. 1 Acdo. Núm. Exp. 2853/2024.

López Cruz Sonia vs. Moreno Ramírez Felipe. Controversias del Orden Familiar Objeción de Documentos / Se Reserva para su Acdo. C. 1 Acdo. Núm. Exp. 1727/2024 Principal.

López Guzmán Porfirio su Sucesión. Sucesorio Familiar Ag. Elaborar Oficio. 1 Acdo. Núm. Exp. 1971/2023 Principal.

SOLO CONSULTA
SOLO CONSULTA
SOLO CONSULTA

Machorro Macías Sergio Alberto vs. Anahi González Martínez. Especial Familiar Ag. Exllo Se Reserva. 1 Acdo. Núm. Exp. 1741/2019.

Martínez Terán María Amalia su Sucesión. Sucesorio Familiar Ag. Mp Desahoga. 1 Acdo. Núm. Exp. 205/2025.

Martínez Cruz Adela Guadalupe vs. Sergio Hernández. Controversias del Orden Familiar Ag. Oficio a Fiscalia. 1 Acdo. en Expedientillo. Núm. Exp. 1805/2011.

Martínez Trejo Martha Angélica vs. Omar Trejo García. Controversias del Orden Familiar Adm Vía de Apremio. 1 Acdo. en Incidente. Núm. Exp. 983/2014 Inc. de Liquidación de Pensión Alimenticia.

Medina Cruz Antonio vs. Fernández Alonso y Marín Ella Yolanda. Ord. Civil Familiar Estarse a Diverso Auto C. 1 Acdo. en Incidente. Núm. Exp. 2483/2024 Bis. 3 Inc. de Cancel. de Pensión Alimenticia.

Medina Gutiérrez Maricela su Sucesión. Sucesorio Familiar Ag. Pedimento Mp/ Ratifiquen. 2 Acdos. Núm. Exp. 211/2025.

Medrano Luna Juan Víctor su Suc. Sucesorio Familiar Ag. Se Pone a Disposición de Notario. 1 Acdo. en Expedientillo. Núm. Exp. 579/2021.

Morales Cardoso Jéssica Samantha vs. García Valadez Carlos Arturo. Controversias del Orden Familiar Ag. Informe Cecofam. 1 Acdo. Núm. Exp. 1249/2023 Principal.

Nobara Rodríguez José Ramón. Controversias del Orden Familiar Ag. Tutelas Desahoga. 1 Acdo. Núm. Exp. 313/2000 Tomo III.

Oliva Estrada Aurora. Sucesorio Familiar Ag. Exllo Correo. 1 Acdo. Núm. Exp. 1409/2019.

Ortega Gómez Georgina Beatriz vs. González Peláez Jonathan Joaquín. Controversias del Orden Familiar Requerimiento C. 2 Acdos. Núm. Exp. 1649/2021 Bis. 4 Tomo IV.

Pérez Contreras Salvador su Sucesión. Sucesorio Familiar Ag. Mp Desahoga. 1 Acdo. Núm. Exp. 209/2025.

Picazo Vargas Lucina. Sucesorio Familiar Informe Ine C. 1 Acdo. en Expedientillo. Núm. Exp. 817/1996 Expedientillo.

Piña Galán Emilio su Sucesión. Sucesorio Familiar Ag. Exllo Se Reserva. 1 Acdo. Núm. Exp. 161/2022 Principal.

Revilla Nieto de Fernández Milagros Elvira vs. Fernández Salazar Manuel Jesús. Controversias del Orden Familiar Desahoga Vista / Multa C. 1 Acdo. Núm. Exp. 1251/2024 Principal.

Rivero Nieto Paulina vs. Blumenkron Zertuche Eugenio Raúl. Especial Familiar Minuta C. 1 Acdo. en Incidente. Núm. Exp. 1385/2022 Inc. para Regular Las Consecuencia Inherentes Al Divorcio.

Robledo Gallardo Gracia Veneranda. Sucesorio Familiar Requerimiento de Autoridad Federal C. 1 Acdo. en Amparo. Núm. Exp. 2203/2018 Amparo 380/2024.

Rodríguez Flores Claudia vs. Juárez Salazar José Miguel. Controversias del Orden Familiar Minuta C. 3 Acdos. Núm. Exp. 191/2023 Principal.

Rodríguez Flores Claudia vs. Juárez Salazar José Miguel. Controversias del Orden Familiar Ordena Oficio / Se Dejan a Salvo Sus Derechos C. 2 Acdos. en Incidente. Núm. Exp. 191/2023 Bis. 2 Vía de Apremio.

Rodríguez Flores Claudia vs. Juárez Salazar José Miguel. Controversias del Orden Familiar No Ha Lugar / Se Dejan a Salvo Sus Derechos C. 1 Acdo. en Incidente. Núm. Exp. 191/2023 Bis. 3 Inc. de Susp. del Régimen de Visitas y Convivencias.

Rodríguez González Lourdes Adriana vs. Alejandro Cortés Nava. Div. Nec. Ag. Gavetas. 1 Acdo. Núm. Exp. 1325/1998.

Rosas Yamil Juan vs. Julia Lara Villa. Controversias del Orden Familiar Se Solicita Aclaración / Estarse a Diverso Auto C. 1 Acdo. en Incidente. Núm. Exp. 737/1990 Liquidación de Sociedad Conyugal II.

Salas Reza María de Los Ángeles. Sucesorio Familiar Ag. Elaborar Exhorto. 1 Acdo. Núm. Exp. 2265/2024.

Sánchez Amaro Marisol vs. Cano Pérez Alberto Daniel. Controversias del Orden Familiar Ag. Exllo Correo. 1 Acdo. Núm. Exp. 683/2020.

Sánchez Cordero Liola Raque vs. Martín Segura Arvizu. Controversias del Orden Familiar Ag. Se Cancela Pensión. 1 Acdo. Núm. Exp. 2455/2013.

Sánchez Ruvalcaba Nelson. Juris. Voluntaria Familiar Ag. Pedimento Mp. 1 Acdo. Núm. Exp. 435/2022 Principal.

Sandoval Reyes José Salvador su Sucesión. Sucesorio Familiar Ag. Pedimento Mp. 1 Acdo. Núm. Exp. 959/2024 Principal.

Sanfilippo Rivera Alexia Nirjhara vs. Sanfilippo Reyes Alfonso. Controversias del Orden Familiar Vista Con Prueb. Superveniente / Exhibe Billete de Depósito C. 1 Acdo. Núm. Exp. 949/2024 Bis. 2 Tomo II.

Santos Alvizar Beatriz Yolanda vs. Juan David Pérez Rodríguez. Especial Familiar Ag. Dev Minuta. 1 Acdo. en Incidente. Núm. Exp. 1373/2012 Inc. de Modificación de Guarda y Custodia.

Senties Díaz Joel su Suc. Sucesorio Familiar Ag. Exllo Se Reserva. 1 Acdo. Núm. Exp. 2821/2024.

Serrano Castro Adolfo su Sucesión. Sucesorio Familiar Ag. Francisca y Adolfo Se Not. 1 Acdo. Núm. Exp. 1551/2023 Principal.

Sevilla Blanquet José Álvaro su Sucesión. Sucesorio Familiar Desahoga Requerimiento / Ordena Ced. de Notif. C. 1 Acdo. Núm. Exp. 773/2024 Principal.

Soto Castillo Fernando su Sucesión. Sucesorio Familiar Ag. Mp Desahoga. 1 Acdo. Núm. Exp. 179/2025.

Soto Rosales Pedro su Sucesión. Controversias del Orden Familiar Ag. Pedimento Mp. 1 Acdo. Núm. Exp. 2921/2024.

Suárez Hernández Ana Karla vs. Alejandro Hernández Villeda. Especial Familiar Admis. Inc. J. 1 Acdo. en Incidente. Núm. Exp. 2153/2024 Inc. de Cancel. de Pensión Alimenticia en contra de Elías Alejandro Hernández Suárez.

Suárez Hernández Ana Karla vs. Alejandro Hernández Villeda. Especial Familiar Admis. Inc. J. 1 Acdo. en Incidente. Núm. Exp. 2153/2024 Inc. de Cancelaión de Pensión Alimenticia en contra de Suárez Hernández Ana Karla.

Tapia Sánchez Gabriela Andrea vs. Rivera Ramírez Humberto. Especial Familiar Minuta C. 1 Acdo. Núm. Exp. 293/2015 Bis. 3 Vía de Apremio.

Ugarte Romano Luis. Juris. Voluntaria Familiar Ag. Pedimento Tutelas. 1 Acdo. Núm. Exp. 659/2021 Bis. 2 Tomo II.

Valero Ortega Pedro. Test. Ag. Exllo Correo. 1 Acdo. Núm. Exp. 235/2003.

Vargas Ramírez Ismael vs. Gómez Tafoya María Cristina. Controversias del Orden Familiar Ag. Remitir Exllo a Juz Oral. 1 Acdo. en Expedientillo. Núm. Exp. 1243/2024 Expedintillo, Corresponde Al Juzgado Primero Fam. Oral.

Vega Arriaga Nayeli Susana vs. Jahuey Romero Ricardo. Ord. Civil Familiar Ag. Exllo Sin Lugar. 1 Acdo. Núm. Exp. 1413/2023 Principal.

Villamar Rodríguez Yunuen vs. María Guadalupe Reyes Loeza. Ord. Civil Familiar Exhibe Avalúo / Se Reserva para su Acdo. C. 1 Acdo. Núm. Exp. 2101/2024 Inc. de Liquidación Conyugal.

Vital Feria Felipe vs. Cisneros Durán Karla Estefani. Controversias del Orden Familiar Ag. Se Reserva. 1 Acdo. en Expedientillo. Núm. Exp. 707/2024.

Zaragoza Pérez Federico su Sucesión. Sucesorio Familiar Ag. Devolver Docu. 1 Acdo. Núm. Exp. 1087/2023 Cuarta Sección.

Zenea Juárez Adolfo vs. Judith Guillén Sierra. Especial Familiar Ag. Informe Cnbv. 1 Acdo. en Incidente. Núm. Exp. 659/2009 Inc. de Cancel. de Pensión Alimenticia.

Álvarez Vázquez María Teresa. Sucesorio Familiar Desahoga Vista / Se Reserva para su Acdo. C. 3 Acdos. Núm. Exp. 1005/2020 Bis. 2 Segunda Sección.

AUDIENCIA

Barrera Díaz Francisco su Sucesión. Aud. 801 Sin Asistencia R Sucesorio Familiar. 1 Audiencia. Núm. Exp. 399/2024 Principal.

Muradas Cedillo Blanca Rosa vs. Castillo Parra Áldo Ignacio. Susp por Propuesta de Conv. J Ord. Civil Familiar. 1 Aud. en Incidente. Núm. Exp. 2687/2024 Bis. 5 Inc. de Modificación de Clausulas del Convn. Vigente.

Revilla Nieto de Fernández Milagros Elvira vs. Fernández Salazar Manuel Jesús. Aud. Controversias del Orden Familiar 1 Aud. en Incidente. Núm. Exp. 1251/2024 Inc. de Reduc. de Pensión Alimenticia Provisional.

EL SECRETARIO DE ACUERDOS
LIC. JUAN GUADALUPE MORENO GALVAN

SECRETARÍA "B"
ACUERDOS DEL 7 DE ABRIL DEL 2025

Abraham Matuk Katy vs. Athié Lajud Miguel. Especial Familiar L. Amparo, Interpone Revisión. 1 Acdo. en Amparo. Núm. Exp. 2328/2024 Bis. 2 Amparo 144/2024- IV.

Abraham Matuk Katy vs. Athié Lajud Miguel. Especial Familiar Tm Minuta Dilig. 1 Acdo. en Incidente. Núm. Exp. 2328/2024 Bis. 8 Inc. de Cambio de Guarda y Custodia.

Aguilar Águila Pinedo Alberto Gerardo José. Juris. Voluntaria Familiar Tm Tutelas Desahoga Vista. 2 Acdos. Núm. Exp. 976/2023 Principal.

SOLO CONSULTA
SOLO CONSULTA
SOLO CONSULTA

Aguilera Pastrana Deima Rosario vs. Esquivel Flores Armando. Controversias del Orden Familiar J. Causa Ejecutoria. 1 Acdo. Núm. Exp. 1194/2023 Principal.

Albarrán Mejía Elena. Int. Tm Copias Fiscalia. 1 Acdo. Núm. Exp. 1526/2002.

Alvarado Montaño María Alejandra su Sucesión. Sucesorio Familiar Tm Cedula Sin Dilig. 1 Acdo. Núm. Exp. 2754/2024.

Álvarez Calva Marcela Edith vs. Gaistardo Javier Jonathan. Controversias del Orden Familiar Tm Of Cecofam. 1 Acdo. Núm. Exp. 2732/2024 Tomo II.

Arnal Palomera Héctor vs. Chapital Nieto Rebeca. Controversias del Orden Familiar Tm Autoriza Vii. 1 Acdo. Núm. Exp. 1398/2024 Principal.

Bautista Neri Eloísa su Sucesión. Sucesorio Familiar J. Inspección. 1 Acdo. Núm. Exp. 214/2025.

Cabello Baltazar Ruth su Sucesión. Sucesorio Familiar Tm Girar Oficio. 5 Acdos. Núm. Exp. 1710/2024 Principal.

Cabrera Cruz Juan Antonio. Juris. Voluntaria Familiar Tm Expida Copias Devuelve Docs. 1 Acdo. Núm. Exp. 782/2024 Principal.

Calvo Ramírez Rafael. Juris. Voluntaria Familiar J. Mp Efectos. 2 Acdos. Núm. Exp. 1274/2019.

Camaño Lozano Julieta vs. Velázquez Pérez Daniel Eduardo. Alim. Comparec. Tm Cpedula Sin Dilig. 1 Acdo. Núm. Exp. 2094/2024.

Cardona Aguilera Víctor Hugo vs. María Luisa Betanzos Castillo. Controversias del Orden Familiar Tm de Nva Cta Cédula. 2 Acdos. en Incidente. Núm. Exp. 1206/2003 Inc. de Cancel. de Pensión Alimenticia.

Chávez Nava María Elena su Suc. Sucesorio Familiar Tm Exp. en Paquetes para Irse Al Archivo Razon Encargado Archivo Se Encuentra Ahora en Juzgado. 1 Acdo. Núm. Exp. 2204/2024.

Contreras Jiménez Georgina. Controversias del Orden Familiar Tm Cedula Sin Dilig. 2 Acdos. Núm. Exp. 1514/1999 Tomo IV.

Correa Cabrera Ramón vs. Molina Martínez Tania. Controversias del Orden Familiar Tm Autoriza Vii. 1 Acdo. Núm. Exp. 1204/2023 Principal.

Correa Pérez Alicia su Sucesión. Sucesorio Familiar Tm de Nueva Cuenta Cédula. 1 Acdo. Núm. Exp. 702/2024 Principal.

Cruz López María Dolores. Sucesorio Familiar Tm Mp Requiere. 1 Acdo. Núm. Exp. 788/2019.

Fonseca Pineda Humberto su Sucesión. Sucesorio Familiar Tm de Nv Cta Cédula. 1 Acdo. Núm. Exp. 1656/2021 Principal.

Frutos Rubío Mauricio Pablo vs. Érika Bayardo Manzo. Especial Familiar Tm Ced. Sin Dilig. 2 Acdos. Núm. Exp. 736/2014.

Galindo García Margarita. Sucesorio Familiar J. Obre Totlidad de Edictos Ordenados. 1 Acdo. Núm. Exp. 138/2020.

Gallardo Sámano Berenice vs. Guzmán González Juan Carlos. Controversias del Orden Familiar M Aud. Convn. Pactan Insubsi Provisional Fbv. 1 Acdo. Núm. Exp. 1556/2024 Principal.

Gama Valdez Julián Gerardo vs. Tannia Paola Rodríguez López. Ord. Civil Familiar Tm Tiene a Salvo Sus Derechos. 2 Acdos. Núm. Exp. 564/2020.

García Galindo Jorge O. Jorge Gabino García Galindo vs. Sucesorio Familiar Tm Autoriza Vii. 1 Acdo. Núm. Exp. 2246/2011.

García Quiñonez Nancy Fabiola vs. Luis Mario Bogar Rodríguez Ayala. Div. Nec. Tm Ced. Sind Ii. 2 Acdos. Núm. Exp. 174/2025.

García Salvador Luz Armida vs. Aleuterio Ángeles Ruíz. Controversias del Orden Familiar Tm Ced. Sin Dilig. 1 Acdo. en Incidente. Núm. Exp. 596/1992 Vía de Apremio.

Garrido Luna José Gabriel su Sucesión. Sucesorio Familiar Tm Expida Copias. 1 Acdo. Núm. Exp. 1164/2024 Principal.

González Ramírez Alicia su Sucesión. Sucesorio Familiar Tm Autoriza Iv Vii, Señala Dom. Correo y Telefoo. 2 Acdos. Núm. Exp. 218/2025.

González García Ana María vs. Rojas Ornelas Mario Alberto. Especial Familiar J. Exhibe Billete. 1 Acdo. Núm. Exp. 254/2017 Cuad. de Billetes.

González García Ana María vs. Rojas Ornelas Mario Alberto. Especial Familiar J. Minuta Sala. 1 Acdo. en Incidente. Núm. Exp. 254/2017 Inc. de Incumplimiento de Oblig. Alimentaria.

González Gutiérrez Sandra Laura vs. Lazcano Aguirre Jesús Arnaldo. Controversias del Orden Familiar J. Informe. 2 Acdos. en Incidente. Núm. Exp. 54/2014 Inc. de Guarda y Custodia Tomo II.

Guerra Montemayor Karla Patricia y Rubio Guerra María José vs. Rubio González Fernando. Especial Familiar Tm Aclara Promovente de Contestación de Agravios. 1 Acdo. Núm. Exp. 2210/2024.

Guerrero Peregrina Myriam vs. Shay Jacobo Rabchinsky Rojas. Especial Familiar Tm M Desahoga Vista. 1 Acdo. Núm. Exp. 970/2018 Tomo II Inc. Consecuencias.

Guízar Valencia José. Sucesorio Familiar Tm Expida Copias y Autoriza Vii. 1 Acdo. Núm. Exp. 2344/2012.

Gutiérrez Camargo Mariana. Controversias del Orden Familiar Tm Exhibe Minuta. 2 Acdos. Núm. Exp. 1886/2024 Principal.

Gutiérrez Salas Rossana. Interd. Tm Ced. Sin Dl. 1 Acdo. Núm. Exp. 1348/2001.

Guzmán Carreto Julia vs. Federico Aguirre Rodríguez. Exh. Mercantil Tm Of Informa Cumplimiento. 2 Acdos. en Expedientillo. Núm. Exp. 716/1999 Bis. 1.

Hernández Barranco Liliana vs. Peralta Salazar Iván Barush. Controversias del Orden Familiar J. Minuta. 2 Acdos. Núm. Exp. 626/2023 Principal.

Hernández Lira Arlet Rocío vs. Alfonso Navarro Ruíz. Controversias del Orden Familiar Tm Autoriza Vii. 1 Acdo. en Incidente. Núm. Exp. 1406/2003 Inc. de Disminución de Pensión Alimenticia.

Hernández Medina Letica. Sucesorio Familiar Tm Mp Desahoga Vista. 1 Acdo. en Expedientillo. Núm. Exp. 182/2024.

Hurtado Barba Jesús su Sucesión. Sucesorio Familiar J. Mp Efectos-Turna Sentencia. 1 Acdo. Núm. Exp. 1618/2024 Principal.

Jardón Maldonado Ana María. Sucesorio Familiar Tm de Nv Cta Cédula. 1 Acdo. en Incidente. Núm. Exp. 1786/2019 Objeción a la Rendición de Cuentas.

Jiménez Cruz Esteban Gumersindo vs. María de Lourdes Parra Colmenares. Ord. Civil Familiar L. Niega Susp. Definitiva. 2 Acdos. en Amparo. Núm. Exp. 1388/2010 Amparo 383/2025.

Jiménez Jiménez Lucía su Suc. Sucesorio Familiar Tm Minta Dilig. 1 Acdo. Núm. Exp. 422/2014.

Jurado Amézcua Eustolia su Sucesión. Sucesorio Familiar Tm Ced. Sin Dilig. 1 Acdo. Núm. Exp. 1870/2021 Principal.

León Buendía Atanacio. Sucesorio Familiar Tm Autoriza Vii. 1 Acdo. Núm. Exp. 2094/2022 Principal.

López Sánchez Luz su Sucesión. Sucesorio Familiar J. Admisión. 1 Acdo. Núm. Exp. 202/2025.

Maceda González Yazmín Belem vs. Benjamín de Los Santos Avelino. Controversias del Orden Familiar Tm Minuta Dilig. 1 Acdo. Núm. Exp. 182/2025.

Macías Medina Mariana Judith vs. Cabrera Hernández Joel. Div. Nec. L Autorización. 1 Acdo. Núm. Exp. 182/2006.

Macías Medina Mariana Judith vs. Cabrera Hernández Joel. Ord. Civil Familiar L. No Ampara Ni Protege. 1 Acdo. en Amparo. Núm. Exp. 182/2006 Juic. de Amparo 1021/2024-I.

Magdaleno Cervantes Tania Jocelin vs. Martínez Calzada Miguel Ángel. Controversias del Orden Familiar Tm Cpedula Sind Ii. 1 Acdo. Núm. Exp. 142/2025.

Maldonado García Ernesto vs. Cadeñanes Espinosa Érika Adriana. Controversias del Orden Familiar Tm Minta Dilig. 1 Acdo. Núm. Exp. 2668/2024 Tomo 3 Principal.

Mena Viveros Sergio Ignacio vs. Victoria González Brenda Gabriela. Controversias del Orden Familiar Tm Expida Copias. 1 Acdo. Núm. Exp. 220/2025.

Meza Romero Juan Carlos. Interd. Tm Expida Copias. 1 Acdo. Núm. Exp. 1442/2009.

Morales Olivares Julio. Sucesorio Familiar Tm Ced. Dilig. 1 Acdo. Núm. Exp. 476/2002 Bis. 2.

Moreno Cubillo Efrén Adrián su Sucesión. Sucesorio Familiar Tm Mp Requiere. 1 Acdo. Núm. Exp. 1838/2024 Principal.

Moreno Medina Leticia. Sucesorio Familiar Tm Expdllo. Solicitud. 1 Acdo. Núm. Exp. 1694/2012.

Núñez Martínez Blanca Lilia vs. Antonio Cirio Luna. Controversias del Orden Familiar Tm Autoriza Iv y Vii. 1 Acdo. Núm. Exp. 852/2017.

Olivares Barragán Luis Francisco vs. Ramos Ortega Itzel Montzerrat. Controversias del Orden Familiar Tm Cita Psicología Dif. 1 Acdo. Núm. Exp. 86/2025.

Ortega Juárez Adrián. Sucesorio Familiar Tm Of Sin Dilig. 1 Acdo. en Otros. Núm. Exp. 1930/2021 Secc. Segunda.

Ortiz Cuevas Miguel. Sucesorio Familiar J. Formar Secc. Segunda. 1 Acdo. Núm. Exp. 1106/2022 Segunda Sección.

Oteo Ochoa Alejandra vs. Marín Leyva Juan Gabriel. Controversias del Orden Familiar Of Ccofam. 1 Acdo. Núm. Exp. 1076/2022 Principal.

Paredes García Guadalupe Azuceno vs. Gerardo Yunuel Melgarejo Zertuche. Controversias del Orden Familiar Tm Of Gire de Nva Cta. 1 Acdo. Núm. Exp. 86/2012 Inc. de Modificación de Convenio.

SOLO CONSULTA
SOLO CONSULTA
SOLO CONSULTA

Parra Camacho Audelia vs. Rosario Villegas Francisco. Controversias del Orden Familiar Tm Ced. Sin Dilig. 1 Acdo. Núm. Exp. 1630/2024 Principal.
Pérez Hurtado Luz Verónica vs. Darío Benítez Vázquez. Div. Incausado Tm Ced. Sin Dilig. 3 Acdos. Núm. Exp. 2440/2024.
Pérez Sánchez Christian Uriel vs. Peña González Kerit. Controversias del Orden Familiar Tm Cpedula Sin Dilig. 2 Acdos. Núm. Exp. 1762/2023 Principal.
Preciado Gutiérrez Erendira vs. Reyes López Iván su Sucesión y Reyes Ramírez José Luis. Ord. Civil Familiar Tm Expdllo. Búsqueda. 1 Acdo. Núm. Exp. 178/2025.
Ramírez Sánchez Margarita su Sucesión. Sucesorio Familiar Tm Expida Copias. 1 Acdo. Núm. Exp. 136/2017.
Ramírez Argueta Jesús su Suc. Sucesorio Familiar J. Inventario Vista Coherederos. 1 Acdo. Núm. Exp. 1144/2020 Secc. Segunda.
Ramírez Delgado Luz Consueo vs. Pedro Raúl Armas del Pozzo. Controversias del Orden Familiar Tm Ced. Sin Dl. 1 Acdo. Núm. Exp. 828/2016.
Rangel Ruiz Carlos Vicente y Rosa María López Vázquez vs. Emmanuel Alejandro Velasco Peregrina. Controversias del Orden Familiar L. Remitir Constancias a Colegiado. 2 Acdos. en Amparo. Núm. Exp. 1234/2018 Amparo Directo.
Reyes López Abundio su Sucesión. Sucesorio Familiar Tm Minuta Dilig. 1 Acdo. en Expedientillo. Núm. Exp. 2096/2023.
Robledo Campos Enrique. Int. Tm Ced. Dilig. 1 Acdo. Núm. Exp. 2262/2011.
Rosas López J Félix su Sucesión. Sucesorio Familiar L. Prevención. 1 Acdo. Núm. Exp. 254/2025.
Santiago Huerta Ismael vs. Barriga María del Carmen. Ord. Civil Familiar J. Deberá Estarse Diverso. 3 Acdos. Núm. Exp. 1268/2022 Principal.
Santillán Velarde María Edith vs. Mauricio Martínez Pedroza. Cont. Ord. Fam. Tm Elabóre Cédula. 1 Acdo. Núm. Exp. 566/2011.
Serrano Bastida Rita Marina. Sucesorio Familiar L. Vista Con Secc. Segunda. 1 Acdo. Núm. Exp. 196/2023 Secc. Segunda.
Serrato Cantero María Fernanda vs. Zambrano Béjar Marco Antonio. Controversias del Orden Familiar J. Turno Ofs. 1 Acdo. Núm. Exp. 1914/2022 Principal.
Solís Bermúdez Dulce Adriana vs. Josué Jonathan Torres Uribe. Especial Familiar Tm Cped Notifica y Computo. 1 Acdo. en Incidente. Núm. Exp. 484/2006 Vía de Apremio.
Tapia Vázquez Karen Areli vs. Burgos Cruz Uriel Altair. Controversias del Orden Familiar Tm Ced. Sin Dilig. 1 Acdo. Núm. Exp. 984/2024 Principal.
Tirado Rodríguez Edith del Carmen vs. Ortiz Alvarado Carlos. Especial Familiar Tm de Nva Cta Cédula. 1 Acdo. Núm. Exp. 102/2025.
Torres Mora Jorge vs. Graciela Santaella Quintas. Especial Familiar L. Oficio Sala, Susp. Definitiva. 1 Acdo. en Incidente. Núm. Exp. 930/2020 Inc. de Guarda y Custodia Tomo III.
Tovar Ortiz Xóchitl vs. Oswaldo Casillas Santos. Especial Familiar Tm Exhibe Billete. 1 Acdo. Núm. Exp. 2134/2011 Exhibición de Billetes.
Trujillo Gómez Carlos Alberto vs. Contreras Rondon Sandra Liliana. Controversias del Orden Familiar Tm Minuta Sala Dilig. 1 Acdo. Núm. Exp. 1540/2024 Principal.
Valadez Arroyo José Antonio vs. Ávila Hernández Claudia. Especial Familiar Tm Minuta Sala Dilig. 1 Acdo. Núm. Exp. 2192/2024 Tomo II.
Valle Maciel Claudia vs. Roberto Juárez Pérez. Especial Familiar Tm Gire Exh. para 291. 1 Acdo. Núm. Exp. 1276/2012.
Vallejo Hernández Guillermo. Sucesorio Familiar Tm Notifica Llegada. 1 Acdo. Núm. Exp. 106/2020.
Varas Guzmán Guillermo vs. García Díaz Angélica. Ord. Civil Familiar Tm Oficio Dilig. 1 Acdo. Núm. Exp. 1152/2021 Tomo 2.
Vázquez Ventura Liliana del Carmen vs. Maldonado Alcázar Carlos. Controversias del Orden Familiar J. No Exhibe Traslado. 1 Acdo. en Incidente. Núm. Exp. 2620/2024 Bis. 1 Inc. de Cancel. de Alimentos.
Vega Gil Rueda Armando. Sucesorio Familiar Tm Mp Desahoga Vista. 1 Acdo. Núm. Exp. 1524/2019.
Vergara Salazar Ana Lidia vs. Román Vázquez Roberto Ángel. Controversias del Orden Familiar Tm Ced. Sin Dilig. 1 Acdo. Núm. Exp. 2226/2023 Principal.
Vázquez Cortés Norma vs. Alejandro Edmundo Guillén Rodríguez. Especial Familiar Tm Exhibe Minuta Dilig. 1 Acdo. Núm. Exp. 516/2014.
Zárate Leyva Laura Marina vs. Miguel Espejel Catañeda. Cont. Ord. Fam. J. No Ha Lugar. 1 Acdo. Núm. Exp. 100/1983.
Zavala Guzmán Rosalba su Sucesión. Sucesorio Familiar Tm Expida Copias. 1 Acdo. Núm. Exp. 398/2023 Cuarta Sección.
De Gante Sánchez Carolina vs. Osorno Cortés Raúl. Controversias del Orden Familiar Tm Platica Llega a Convenio. 1 Acdo. Núm. Exp. 2888/2024.
AUDIENCIA
Cervantes Cruz Jorge su Sucesión. Aud. 805 R Sucesorio Familiar. 1 Audiencia. Núm. Exp. 1512/2024 Principal.

LA SECRETARIA DE ACUERDOS
MTRA. LUCY ROCÍO DURÁN BONIFAZ

SEGUNDO DE LO FAMILIAR

SECRETARÍA "A"
ACUERDOS DEL 7 DE ABRIL DEL 2025

Aguilar Zapotitla Óscar vs. Olmos Espinoza Mónica Karina. Controversias del Orden Familiar Acdo. Geb. 1 Acdo. Núm. Exp. 2173/2024.
Aguirre Castañeda Iván Rogelio vs. Alberto Hernández Adela. Especial Familiar Acdo. Amc. 1 Acdo. Núm. Exp. 2947/2024.
Alarcón Méndez Cristell Veridiana vs. Álvarez Ávila Juan Carlos. Controversias del Orden Familiar Ckmn. 1 Acdo. Núm. Exp. 1085/2022 Principal.
Álvarez Álvarez Benjamín vs. Esther Juárez Hernández. Especial Familiar Acdo. Amc. 1 Acdo. en Expedientillo. Núm. Exp. 377/2004.
Bañuelos Horta María Luisa su Sucesión. Sucesorio Familiar Acdo. Amc. 2 Acdos. Núm. Exp. 1617/2024.
Bernot Barragán Rodrigo. Sucesorio Familiar Acdo. Amc. 1 Acdo. Núm. Exp. 101/2020.
Caballero González Ismael Isac vs. Cruz Lara Yatzil Esmeralda. Controversias del Orden Familiar Ckmn. 1 Acdo. Núm. Exp. 1339/2024.
Cano Rodríguez Alma Nydia. Especial Familiar Acdo. Geb. 1 Acdo. Núm. Exp. 269/2023 Inc. de Modificación de Convn. Judicial.
Carbajales Nales Begoña vs. Eduardo Antonio de la Bárcena Elvira. Especial Familiar Acdo. Geb. 1 Acdo. en Incidente. Núm. Exp. 455/2014 Inc. de Pensión Alimenticia Definitiva.
Carmona Limón Brian Samuel vs. Gómez Pérez Denisse. Controversias del Orden Familiar Acdo. Amc. 1 Acdo. Núm. Exp. 1263/2024.
Chanona Velázquez Julián vs. García Tenorio Lizbeth. Especial Familiar Ckmn. 1 Acdo. Núm. Exp. 2141/2023.
Chávez Meléndez Brenda vs. García Olivares Rubén. Controversias del Orden Familiar Llegada de Autos Jzdo 29. 1 Acdo. Núm. Exp. 319/2025.
Cholo Jáuregui Emiliano vs. Valverde Rosales Eli Victoria. Controversias del Orden Familiar Acdo. Amc. 1 Acdo. Núm. Exp. 1293/2024.
Clemente Mauricio Martín vs. Rivera Morelos Juana. Especial Familiar Ckmn. 1 Acdo. Núm. Exp. 575/2022 Principal.
Correa Huerta María de Los Ángeles vs. Bárcenas Hernández Efrén Juan. Controversias del Orden Familiar Acdo. Amc. 1 Acdo. Núm. Exp. 1449/2024.
Cuevas Torres Josafath Askari vs. Mota Ramírez Hannia Amayte. Controversias del Orden Familiar Acdo. Amc. 1 Acdo. Núm. Exp. 2009/2024.
Delgado Tinajero Pedro su Sucesión. Sucesorio Familiar Acdo. Amc. 1 Acdo. Núm. Exp. 1805/2024.
Espinosa Rojas Elizabeth vs. Carlos Federico López Lozada. Controversias del Orden Familiar Apertura Tomo III. 3 Acdos. Núm. Exp. 681/2020.
Estrada Vázquez Dryden su Sucesión. Sucesorio Familiar Acdo. Amc. 1 Acdo. Núm. Exp. 1459/2024.
Falcón Mendoza Desiderio su Suc. Sucesorio Familiar Ckmn. 2 Acdos. Núm. Exp. 3111/2024.
Fernández Arredondo José Luis. Sucesorio Familiar Acdo. Amc. 1 Acdo. Núm. Exp. 2127/2024 Cuarta Sección.
Flores Alcántara Benito su Sucesión. Sucesorio Familiar Ckmn. 1 Acdo. Núm. Exp. 1651/2024.
Flores García Laura Inés y Alejandro Morales Román. Especial Familiar Ckmn. 1 Acdo. Núm. Exp. 631/2015.

SOLO CONSULTA
SOLO CONSULTA
SOLO CONSULTA

Flores García Lucía Edith vs. Gutiérrez Mugica Heraclio Constantino. Controversias del Orden Familiar Acdo. Geb. 1 Acdo. Núm. Exp. 1481/2022 Tomo III.

Galván Orozco María Guadalupe vs. Morales Barrón Lino Oswaldo. Especial Familiar Minuta Electrónica. 1 Acdo. Núm. Exp. 1791/2021 Principal.

García Camacho Alejandro vs. Ramírez Rodríguez Karla Lizbeth. Controversias del Orden Familiar Ckmn. 1 Acdo. Núm. Exp. 1577/2024.

García Guerrero Martha su Sucesión. Sucesorio Familiar Acdo. Amc. 2 Acdos. en Otros. Núm. Exp. 2295/2024 Secc. Segunda.

García Sandoval Rosalba vs. Guerrero Martínez Marco Antonio. Especial Familiar Ckmn. 1 Acdo. en Incidente. Núm. Exp. 1923/2023 Inc. de Cesación de Oensión Alimenticia y Devolución de Pensiones Recibidas.

García Valdez Alejandro vs. Tirado Valencia Verónica. Especial Familiar Resolución Sala. 1 Acdo. en Incidente. Núm. Exp. 553/2022 Inc. de Liquidación de Sociedad Conyugal.

Garrido Álvarez Lorena Beatriz vs. Rodríguez Meza Servando. Controversias del Orden Familiar Acdo. Amc. 1 Acdo. en Incidente. Núm. Exp. 2139/2024 Inc. de Cancel. de Pensión Alimenticia.

Gaviera Portilla y Santiyan María Josefina su Sucesión. Juris. Voluntaria Familiar Acuerdo. 1 Acdo. Núm. Exp. 1945/2024.

González Beltrán Manuel vs. López González Ivon Elizabeth. Controversias del Orden Familiar Ckmn. 1 Acdo. Núm. Exp. 2913/2024.

González González Armando vs. Sánchez Arellanos Verónica María. Especial Familiar Ckmn. 1 Acdo. en Incidente. Núm. Exp. 3545/2024 Inc. de Fijación de Pensión Alimenticia.

González Sánchez Marquina vs. García Córdoba Saúl Hipólito. Controversias del Orden Familiar Ckmn. 1 Acdo. Núm. Exp. 3361/2024 Principal Tomo II.

Hernández Herrera Félix de Jesús vs. Mayra Lorena García Trujillo. Especial Familiar Ckmn. 1 Acdo. en Incidente. Núm. Exp. 805/2018 Inc. de Pago de Alimentos, Cambio a Numerario.

Hernández Martínez Ana Lizbeth vs. Hernández Hernández Ramón. Controversias del Orden Familiar Ckmn. 1 Acdo. en Incidente. Núm. Exp. 3539/2024 Inc. de Corrección y Reduc. de Pensión Alimenticia.

Hernández Ricalde Jocelyn Abril vs. José Carlos Miranda Amaya. Controversias del Orden Familiar Minuta Electrónica. 1 Acdo. Núm. Exp. 1331/2017.

Herrera Guillén Gloria vs. Hernández Reyes Margarito. Div. Incausado Acdo. Amc. 1 Acdo. Núm. Exp. 2443/2024.

Ibáñez García Pablo. Ord. Civil Familiar Acdo. Amc. 1 Acdo. Núm. Exp. 3245/2024.

Islas Nava Ana María vs. Becerril Castillo Agustín. Controversias del Orden Familiar Acdo. Amc. 1 Acdo. Núm. Exp. 1703/2024.

Jabbour Georges vs. López Ontiveros Victoria Guadalupe. Especial Familiar Slsm. 2 Acdos. en Incidente. Núm. Exp. 93/2024 Inc. de Guarda y Custodia.

Jabbour Georges vs. López Ontiveros Victoria Guadalupe. Especial Familiar Slsm. 4 Acdos. en Incidente. Núm. Exp. 93/2024 Inc. de Incumplimiento de Convenio.

Jiménez Serrano Donaciano. Sucesorio Familiar Acdo. Geb. 1 Acdo. Núm. Exp. 3031/2024 Secc. Segunda.

Juárez Victoriano Juana vs. Hernández Martínez Erik Hugo. Controversias del Orden Familiar Ckmn. 1 Acdo. Núm. Exp. 1467/2023.

Longinos Zavala Ulvia Aidé vs. Omar Noé Reyes Nava. Controversias del Orden Familiar Ckmn. 2 Acdos. Núm. Exp. 1311/2016.

López López Manuel. Sucesorio Familiar Acdo. Geb. 1 Acdo. Núm. Exp. 1905/2018 Secc. Tercera Rend. Ctas. Marzo a Oct. 2024.

López Pérez Ernestina su Sucesión. Sucesorio Familiar Ckmn. 1 Acdo. Núm. Exp. 275/2024.

López Urrutia Edgar Alberto y Arely Mirella Hernández Muñiz. Especial Familiar Acdo. Amc. 1 Acdo. Núm. Exp. 509/2014.

Lugo Morales María Concepción. Exh. Familiar Ckmn. 1 Acdo. Núm. Exp. 1127/2020.

Luna Serrano Sandra vs. Marco Antonio Peña López. Div. Nec. Ckmn. 2 Acdos. Núm. Exp. 65/2025.

Martínez Fragoso Fernando Jorge vs. Vázquez Domínguez Jacqueline Jovita. Especial Familiar Ckmn. 1 Acdo. en Incidente. Núm. Exp. 659/2024 Inc. de Pensión Alimenticia y Pensión Alimenticia Retroactiva.

Mendoza Esparza Consuelo. Juris. Voluntaria Familiar Acdo. Amc. 1 Acdo. Núm. Exp. 1753/2021 Tomo II.

Mendoza Nájera Magdaleno. Int. Acdo. Geb. 1 Acdo. Núm. Exp. 263/1978.

Mendoza Solano Arnulfo su Sucesión. Sucesorio Familiar Minuta Electrónica. 1 Acdo. Núm. Exp. 5/2025.

Mondragón Ventura José Aldair vs. Monjaraz López Valeria Elizabeth. Controversias del Orden Familiar Ckmn. 1 Acdo. Núm. Exp. 2341/2024.

Montiel Rojas Camilo su Suc. Sucesorio Familiar Acuerdo. 2 Acdos. Núm. Exp. 2223/2018.

Mora Jaimez Martha Alicia vs. Beltrán Valle Juan Mario. Controversias del Orden Familiar Acdo. Geb. 1 Acdo. Núm. Exp. 907/2022 Tomo VI.

Morales González Carlos vs. Amparo Flores Alfaro. Ord. Civil Familiar Ckmn. 1 Acdo. Núm. Exp. 433/2009 Tomo II Inc. de Sociedad Conyugal.

Morales Mejía Antonio su Suc. Sucesorio Familiar Acdo. Amc. 1 Acdo. Núm. Exp. 3415/2024 Secc. Cuarta.

Ortega Mora Matilde vs. Rivera Batancourt José Antonio. Controversias del Orden Familiar Ckmn. 1 Acdo. Núm. Exp. 653/2023 Tomo II.

Padilla Sánchez Concepción del Socorro vs. Leonardo González Pérez Carrillo. Controversias del Orden Familiar Ckmn. 1 Acdo. Núm. Exp. 2711/2024.

Padilla del Moral Luis Osiel vs. Rivera Méndez Liliana. Especial Familiar Minuta Electrónica. 1 Acdo. en Expedientillo. Núm. Exp. 309/2019.

Peniche Guerrero Hernán. Juris. Voluntaria Familiar Acdo. Amc. 1 Acdo. Núm. Exp. 1933/2024.

Pérez Sánchez Carlos Andrés vs. Espinoza Lezama Ana Laura. Controversias del Orden Familiar Acdo. Geb. 1 Acdo. Núm. Exp. 2893/2024 Tomo II Cuad. Principal.

Portal Martínez Paulina Analley vs. Joel Abdiel Velázquez Rodríguez. Controversias del Orden Familiar Ckmn. 1 Acdo. Núm. Exp. 2053/2019.

Ramírez Ensastegui María del Refugio su Sucesión. Sucesorio Familiar Ckmn. 1 Acdo. Núm. Exp. 349/2024.

Ramírez Domínguez Miroslava vs. Agustín Islas Vázquez. Especial Familiar Acdo. Ars. 1 Acdo. en Incidente. Núm. Exp. 1117/2021 Inc. de Protección de Menores por Violencia Familiar.

Ríos Velázquez Elisa vs. Alfredo González Flores. Controversias del Orden Familiar Notificada Parte Demandada. 1 Acdo. Núm. Exp. 981/2008.

Rodríguez Reyes Érica Erendira vs. Díaz Rebolledo Antonio. Controversias del Orden Familiar Ckmn. 1 Acdo. en Incidente. Núm. Exp. 1537/2007 Inc. de Cancelasción de Pensión Alimenticia.

Rodríguez Rosillo Graciela vs. Silva de la Barrera Apolinar. Controversias del Orden Familiar Ckmn. 1 Acdo. Núm. Exp. 2655/2024.

Rodríguez Torreblanca Ximena vs. Corzo Santos José Eduardo. Controversias del Orden Familiar Ckmn. 1 Acdo. Núm. Exp. 3557/2024.

Rojas Villela Jéssica Elizabeth vs. Sánchez Aguirre Miguel Alejandro. Controversias del Orden Familiar Ckmn. 1 Acdo. Núm. Exp. 2055/2021 Inc. de Modificación de Convenio.

Sánchez y Velasco Macario. Sucesorio Familiar Ced. Sin Diligenciar. 4 Acdos. Núm. Exp. 2229/2018.

Sandoval Ayala Eva vs. José Antonio Hernández Pacheco. Controversias del Orden Familiar Ckmn. 1 Acdo. en Incidente. Núm. Exp. 2211/2012 Inc. de Cancel. de Pensión Alimenticia.

Santillán Navarro José su Sucesión. Sucesorio Familiar Acdo. Amc. 1 Acdo. Núm. Exp. 25/2025.

Solís Pérez Abril vs. Crisóforo Vázquez Morán. Controversias del Orden Familiar Ckmn. 1 Acdo. Núm. Exp. 615/2021.

Swisterski Pawel Maurycy vs. Karina Gidi Blanchet. Div. Incausado Acdo. Amc. 1 Acdo. Núm. Exp. 1987/2011.

Torres Alcántara Verenice Guadalupe vs. Vázquez Márquez Félix Octavio. Alim. Comparec. Ckmn. 1 Acdo. Núm. Exp. 1291/2004.

Torres Camarena Luis su Sucesión. Sucesorio Familiar Acdo. Amc. 1 Acdo. Núm. Exp. 985/2024 Secc. Tercera.

Torres Ramos Verónica vs. Orozco Martínez Mario Gabriel y Román Orozco Alfredo. Controversias del Orden Familiar Acdo. Amc. 1 Acdo. Núm. Exp. 2575/2024.

Trujillo Rodríguez Nancy K vs. Óscar Tovar Santiago. Controversias del Orden Familiar Acdo. Amc. 1 Acdo. en Expedientillo. Núm. Exp. 2709/2024 Principal.

Ugalde Reyes Raúl. Int. Ckmn. 1 Acdo. Núm. Exp. 1015/2012.

SOLO CONSULTA
SOLO CONSULTA
SOLO CONSULTA

Valle García Haydee vs. Waldo Contreras Huitrón. Div. Nec. Ckmn. 1 Acdo. Núm. Exp. 77/2025.
Vázquez Mireles Miroslava Arlette vs. Gutiérrez Martell Eduardo. Controversias del Orden Familiar Ckmn. 1 Acdo. en Incidente. Núm. Exp. 1523/2006 Inc. de Inc. de Ampliación de Pensión Alimenticia y Requerimiento de Pago.
Velázquez Hidalgo Guadalupe su Sucesión. Sucesorio Familiar Llegada de Autos Jzdo 29. 1 Acdo. Núm. Exp. 3655/2024.
Vera Osorno Aileen vs. Salazar Rodríguez Hugo Enrique. Controversias del Orden Familiar Acdo. Amc. 3 Acdos. Núm. Exp. 1117/2024.
Veytia Hernández Miguel Ángel su Sucesión. Sucesorio Familiar Acdo. Amc. 1 Acdo. Núm. Exp. 1479/2024.
NO PUBLICADOS
Hernández Martínez Karina vs. Valdivia Vargas Jorge Manuel. Controversias del Orden Familiar Acdo. Amc. 2 Acdos. Núm. Exp. 1469/2024.
Ibáñez Martínez Álvaro. Sucesorio Familiar Acdo. Geb. 1 Acdo. Núm. Exp. 883/2023.
Mora Jaimez Martha Alicia vs. Beltrán Valle Juan Mario. Controversias del Orden Familiar Acdo. Geb. 2 Acdos. Núm. Exp. 907/2022 Tomo VI.
AUDIENCIA
Gaviera Portilla y Santiyan María Josefina su Sucesión. Juris. Voluntaria Familiar. 1 Audiencia. Núm. Exp. 1945/2024.
Rugerio Páez Miguel Ángel su Sucesión. Aud. 790 Sucesorio Familiar. 1 Audiencia. Núm. Exp. 1695/2024.
Vargas Acevedo Ofelia vs. Gustavo Castro Torrijos. Aud. Controversias del Orden Familiar 1 Aud. en Incidente. Núm. Exp. 751/2015 Inc. de Cancel. de Pensión Alimenticia.
Zárate Mendieta Manuel Gildardo Isabel Zárate Mendieta. Aud. 790 Sucesorio Familiar. 1 Audiencia. Núm. Exp. 1613/2024.
SRIA CONC EN FUNC DE SECRETARIA DE ACUERDOS
LIC. GABRIELA ELIZARRARAZ BADILLO

SECRETARÍA "B"
ACUERDOS DEL 7 DE ABRIL DEL 2025

Abad Romero Ana Susan vs. Aranda Suárez Adán. Controversias del Orden Familiar Acdo. Raal. 1 Acdo. Núm. Exp. 449/2022 Inc. de Pago de Pensiones Alimenticias Vencidas.
Acosta Becerril Edith vs. Alan Mares Escandón. Controversias del Orden Familiar Vrb. 3 Acdos. Núm. Exp. 980/2018.
Aguilera Cadena Carmen. Sucesorio Familiar Vrb. 1 Acdo. Núm. Exp. 1926/2013 Secc. Cuarta.
Alanís Sánchez Luisa Fernanda vs. Cortés Rosado Christian Daniel. Controversias del Orden Familiar Acdo. Jlc. 1 Acdo. Núm. Exp. 2390/2024.
Alegría Esquivel Celia su Sucesión. Sucesorio Familiar Acdo. Jlc. 1 Acdo. Núm. Exp. 1774/2023.
Almonaci Hernández Mireya vs. Hernández Acosta Luis Eduardo. Controversias del Orden Familiar Acdo. Jlc. 2 Acdos. en Incidente. Núm. Exp. 130/2025 Inc. de Cancel. de Pensión Alimenticia.
Andrés Pedro Osiel vs. Martínez Morales Leticia. Controversias del Orden Familiar 1 Acdo. Núm. Exp. 2108/2024.
Aranda Suárez Adán vs. Abad Romero Ana Susana. Controversias del Orden Familiar Acdo. Raal. 1 Acdo. en Incidente. Núm. Exp. 38/2021 Inc. de Compensación.
Arellano Díaz Rosalba vs. Sosa Loera Esteban. Cont. Ord. Fam. 1 Acdo. Núm. Exp. 128/2009.
Arpón Badillo Antonio. Sucesorio Familiar 1 Acdo. Núm. Exp. 1310/2019.
Ávila Jara Juan Pedro su Sucesión. Sucesorio Familiar Acdo. Jlc. 1 Acdo. Núm. Exp. 60/2025.
Báez Romero Paola vs. Martínez González Miguel David. Especial Familiar 1 Acdo. en Incidente. Núm. Exp. 3120/2024 Inc. de Pensión Alimenticia Def. y Guarda y Custodia Definitiva.
Bermúdez Moreno Catalina. Sucesorio Familiar 1 Acdo. Núm. Exp. 2188/2013.
Blanco Martínez Margarita vs. Carlos Torres Rosas. Especial Familiar 2 Acdos. en Incidente. Núm. Exp. 30/2013 Inc. de Cambio de Guarda y Custodia, Fijación de Pensión Alimenticia.
Bojorges González Martha Esther su Sucesión. Sucesorio Familiar Acdo. Jlc. 1 Acdo. Núm. Exp. 1364/2024.
Camacho Méndez Mónica vs. Urbieta Tello Daniel Alfredo. Controversias del Orden Familiar 1 Acdo. en Incidente. Núm. Exp. 2734/2024 Tomo II del Inc. de Pago de Pensión Alimenticia Retroactiva.
Campos Hernández María del Rosario vs. Gilberto Aranda Osorio. Ord. Civil Familiar Vrb. 1 Acdo. en Incidente. Núm. Exp. 3306/2024 Inc. de Cancel. de Pensión.
Canto Lizárraga Socorro su Sucesión. Sucesorio Familiar 1 Acdo. Núm. Exp. 54/2025.
Carrera Durán Agustín. Sucesorio Familiar 1 Acdo. en Incidente. Núm. Exp. 2994/2024 Secc. Segunda.
Castro Jurado Andrea vs. Domínguez Quiroz Alejandro. Controversias del Orden Familiar 2 Acdos. Núm. Exp. 2130/2023.
Chávez Noguez Janet Stefania vs. Meléndez Olivares Fabricio. Controversias del Orden Familiar Vrb. 1 Acdo. Núm. Exp. 2948/2024.
Chavira Báeza Rosa Elizabeth vs. Frausto Vallecillo José Alberto. Controversias del Orden Familiar 5 Acdos. Núm. Exp. 1490/2024.
Contreras Yáñez Silvia vs. Aguilar Rodríguez Mario. Especial Familiar Acdo. Raal. 1 Acdo. Núm. Exp. 2770/2024.
Coria Valverde Gabriel vs. Barrera Velázquez Nepzula. Especial Familiar Acdo. Jlc. 1 Acdo. en Incidente. Núm. Exp. 2176/2023 Inc. de Pensión Alimenticia Compensatoria.
Cornejo Martínez Patricia vs. Pablo Alberto Medina Muñoz. Controversias del Orden Familiar Acdo. Raal. 1 Acdo. en Incidente. Núm. Exp. 198/2025 Inc. de Cancel. de Pensión Alimentica en contra de Pablo Aarón Medina Cornejo.
Corona Gómez Diana vs. Pérez de la Cueva Carlos Humberto. Div. Incausado 1 Acdo. Núm. Exp. 114/2025.
Cossío Guerrero Eduardo. Declar. Interd. 1 Acdo. Núm. Exp. 338/2003.
Dávila Correa Dietter Omar. Sucesorio Familiar Acdo. Raal. 1 Acdo. Núm. Exp. 64/2025.
Enríquez Mora María Ylda su Sucesión. Sucesorio Familiar Vrb. 2 Acdos. Núm. Exp. 72/2025.
Escamilla Olvera Rosa de Lourdes vs. Gaspar Ramírez Rey. Especial Familiar 1 Acdo. en Incidente. Núm. Exp. 664/2023 Tomo II del Inc. para Regular Las Consecuencias Inherentes a la Disol. del Vínculo Matrimon.
Estrella Ayala María Luisa. Sucesorio Familiar Acdo. Jlc. 1 Acdo. Núm. Exp. 102/2025.
Fajardo Ontiveros Luis Alberto vs. Flores Galindo Érika Lizbeth. Controversias del Orden Familiar 3 Acdos. Núm. Exp. 1160/2023 Tomo IV.
Flores Delgado Vito vs. Flores Paulin Juan Caros y Flores Paulin Dulce Adriana. Controversias del Orden Familiar 1 Acdo. Núm. Exp. 192/2025.
Garbuno Cervantes Mara su Sucesión. Sucesorio Familiar Vrb. 1 Acdo. Núm. Exp. 86/2025.
García Hernández Rosa Isela vs. Fajardo Cuéllar José de Jesús. Controversias del Orden Familiar Vrb. 1 Acdo. Núm. Exp. 1920/2024.
García Macario Cristian Guadalupee vs. José Eduardo Pascual Bruno. Controversias del Orden Familiar Acdo. Raal. 1 Acdo. Núm. Exp. 1408/2024.
García Medina Emanuel Alejandro vs. Botello Trejo Luz María. Controversias del Orden Familiar 1 Acdo. Núm. Exp. 1900/2024.
Gómez Guzmán Óscar vs. Blanca Ibáñez Gómez. Controversias del Orden Familiar Vrb. 1 Acdo. Núm. Exp. 1200/2015.
González Marín María Agueda su Sucesión. Sucesorio Familiar Acdo. Jlc. 1 Acdo. Núm. Exp. 1528/2024.
González Rodríguez Hermelinda su Sucesión. Sucesorio Familiar Acdo. Jlc. 1 Acdo. Núm. Exp. 1150/2023.
Guerrero García Ofelia vs. Emmanuel Abelardo Alvarado Mandujano. Controversias del Orden Familiar Acdo. Raal. 2 Acdos. Núm. Exp. 1986/2024.
Gutiérrez Arriaga Leticia vs. Jorge Arzate Flores. Especial Familiar 1 Acdo. en Incidente. Núm. Exp. 1142/2017 Tomo II del Inc. de Liquidación de Sociedad Conyugal.
Gutiérrez Quintas Soledad. Juris. Voluntaria Familiar Acdo. Jlc. 1 Acdo. Núm. Exp. 1556/2012.
Hall Gómez Berenice de Los Ángeles. Sucesorio Familiar Acdo. Jlc. 1 Acdo. Núm. Exp. 3124/2024 Secc. Cuarta.
Hernández Archundia Alicia su Sucesión. Sucesorio Familiar 1 Acdo. Núm. Exp. 1612/2023.
Hernández Ponce Alberto Gabriel Alejandro su Sucesión. Sucesorio Familiar 1 Acdo. Núm. Exp. 4/2025.

SOLO CONSULTA
SOLO CONSULTA
SOLO CONSULTA

Hernández Romero Laura vs. Olvera Hernández César. Ord. Merc. Vrb. 1 Acdo. Núm. Exp. 876/2004.
Islas Plascencia Rita. Sucesorio Familiar 1 Acdo. en Otros. Núm. Exp. 1124/2013 Secc. Tercera.
Juárez Cordero Paola Yamilet vs. Rodríguez Torres Ángel Raymundo. Controversias del Orden Familiar Vrb. 2 Acdos. Núm. Exp. 3192/2024.
Ladrillero Amaro Sandra Nayeli vs. Martínez Galván Michel Eduardo. Controversias del Orden Familiar Acdo. Raal. 1 Acdo. Núm. Exp. 1320/2023.
Lamas Kobashi Herlinda Laura. Juris. Voluntaria Familiar Acdo. Kpcr. 1 Acdo. en Otros. Núm. Exp. 2804/2024 Tomo IV del Cuad. Principal.
Lezama Rodríguez Martha vs. Sergio Morán Ayala. Especial Familiar Acdo. Jlc. 1 Acdo. Núm. Exp. 162/2025.
Llerenas Tanson Claudio Iván vs. Suastegui Zendejas Diana. Controversias del Orden Familiar Vrb. 1 Acdo. Núm. Exp. 1930/2023 Tomo II del Principal.
López Juárez María Dolores vs. Juan Carlos García Castro. Controversias del Orden Familiar Acdo. Raal. 1 Acdo. Núm. Exp. 518/2020.
López Morales Elsa Berenice vs. José Luis López Ortiz. Controversias del Orden Familiar 1 Acdo. en Incidente. Núm. Exp. 2402/2024 Segundo Inc. de Cancel. de Pensión Alimenticia.
López Romero Sergio vs. Altamirano Montes Alejandra. Ord. Civil Familiar Vrb. 1 Acdo. Núm. Exp. 284/2025 Tomo II del Principal.
Lozada Calderón Alejandra vs. Dionisio Amigo García. Alim. Comparec. Vrb. 2 Acdos. Núm. Exp. 120/2025.
Martínez Díaz Janeth vs. Martínez Hernández Roberto. Especial Familiar 1 Acdo. en Incidente. Núm. Exp. 82/2022 Inc. de Nul. de Actuaciones por Defectos en el Emplazamiento.
Martínez Feria María del Carmen su Sucesión. Sucesorio Familiar Acdo. Jlc. 2 Acdos. Núm. Exp. 2028/2024.
Martínez Sánchez Danae vs. Román Cedillo Cristian. Vía de Apremio Familiar 1 Acdo. Núm. Exp. 1320/2024.
Martínez Torres Ma. Elena. Ord. Civil Familiar 1 Acdo. Núm. Exp. 2648/2024.
Masse Carrillo María Dolores su Sucesión. Sucesorio Familiar Vrb. 3 Acdos. Núm. Exp. 490/2019 Tomo IV.
Matías Serrano Francisco su Sucesión. Sucesorio Familiar Acdo. Jlc. 1 Acdo. en Otros. Núm. Exp. 1290/2023 Secc. Segunda.
Mejía Carrasco Herlinda. Sucesorio Familiar Acdo. Kpcr. 1 Acdo. Núm. Exp. 1596/2017.
Méndez Varela Gilberto su Sucesión. Sucesorio Familiar Acdo. Jlc. 1 Acdo. Núm. Exp. 1436/2023.
Mendoza González Cristina vs. Morales Mendoza Karen Alejandra y Mendoza González Irma. Controversias del Orden Familiar 1 Acdo. Núm. Exp. 46/2025 Bis. 1 Lamvlv/46/2025.
Miranda Avilés Fabiola vs. González Ugalde Pedro Francisco. Controversias del Orden Familiar Acdo. Jlc. 1 Acdo. Núm. Exp. 1606/2024.
Monroy Molina Jordán vs. Monclova Navarro Karla Paola. Especial Familiar Vrb. 1 Acdo. en Expedientillo. Núm. Exp. 2108/2021.
Monroy Ostria Ignacio su Sucesión. Sucesorio Familiar 1 Acdo. Núm. Exp. 106/2022.
Montalvo Vázquez Ana Laura vs. Iván Andrés Barrera Montejano. Controversias del Orden Familiar Acdo. Raal. 1 Acdo. Núm. Exp. 1298/2017.
Montaño López Dulce Alitzel vs. Pérez Zaragoza Luis Daniel. Controversias del Orden Familiar Acdo. Kpcr. 1 Acdo. Núm. Exp. 3450/2024.
Moreno Aguilar Tania Michel vs. Gutiérrez Morales Aldo Cristopher. Ord. Civil Familiar Acdo. Raal. 1 Acdo. Núm. Exp. 2744/2024 Tomo II.
Murillo Barrón Eloísa. Juris. Voluntaria Familiar Acdo. Jlc. 1 Acdo. Núm. Exp. 452/2014.
Name Ibarra Gabriela Tania vs. Ramos de Miguel Fernando. Especial Familiar Acdo. Jlc. 1 Acdo. en Incidente. Núm. Exp. 3030/2024 Segundo Inc. de Cump. de Convenio.
Nathal Vera Edgar vs. Rita Elena Senties Siqueiros. Especial Familiar Vrb. 1 Acdo. en Incidente. Núm. Exp. 3050/2024 Inc. de Pensión Alimenticia Tomo VII Siete.
Neria Buendía Demetrio. Sucesorio Familiar 1 Acdo. Núm. Exp. 256/2025.
Ojeda Cruz Raúl vs. Elba Altamirano Hernández. Ord. Civil Familiar Vrb. 1 Acdo. en Incidente. Núm. Exp. 650/2019 Inc. de Cump. Al Pago de Pensión Alimenticia.
Ortiz Rodríguez Brenda vs. Ocampo Herrera Jesús Rubén. Especial Familiar Acdo. Jlc. 1 Acdo. Núm. Exp. 624/2022.
Pérez Barrientos Esther. Sucesorio Familiar Acdo. Jlc. 1 Acdo. Núm. Exp. 1180/2021 Secc. Tercera.
Pérez Rodríguez Sara su Sucesión. Sucesorio Familiar Acdo. Kpcr. 1 Acdo. Núm. Exp. 1508/2024.
Pineda Navarro Érika vs. Juan Carlos Torres Cornejo. Controversias del Orden Familiar Acdo. Jlc. 1 Acdo. Núm. Exp. 1836/2012.
Quevedo Carrillo Nadia Karen vs. Lozada Guerrero Octavio Daniel. Controversias del Orden Familiar Acdo. Jlc. 1 Acdo. en Otros. Núm. Exp. 2576/2024 Tomo Tres.
Reyna Estrada Enrique su Sucesión. Sucesorio Familiar 1 Acdo. Núm. Exp. 110/2024.
Rodríguez Martínez María Teresa vs. Alcántara Hinostroza José Antonio. Controversias del Orden Familiar Vrb. 1 Acdo. en Incidente. Núm. Exp. 1398/2003 Inc. de Cancel. de Pensión Alimenticia.
Rodríguez Rodríguez Sergio Leopoldo y Ruíz Pérez Leticia vs. Vargas Efigenio Elizabeth Verónica y Rodríguez Ruíz Sergio. Controversias del Orden Familiar Acdo. Jlc. 2 Acdos. Núm. Exp. 1860/2024.
Romero Olmedo Jaquelíne. Juris. Voluntaria Familiar 1 Acdo. Núm. Exp. 2066/2017 Tomo IV.
Ruíz Hernández Gloria vs. González Ruíz Fabiola Berenice. Controversias del Orden Familiar Acdo. Jlc. 1 Acdo. Núm. Exp. 1064/2024.
Sakar Sarkis Tammer vs. Vanegas Moreno Dulce María. Especial Familiar 2 Acdos. en Incidente. Núm. Exp. 2232/2024 (Tomo III) Inc. de Cambio de Guarda y Custodia.
Sanabria Bernabé Susan Janet vs. José Armando Pérez Juárez. Controversias del Orden Familiar 1 Acdo. Núm. Exp. 874/2015.
Sánchez García Zuri Zaday vs. Coeto Tapia Daniel. Controversias del Orden Familiar Acdo. Ars. 1 Acdo. en Incidente. Núm. Exp. 1800/2024 Incidene de Violencia Familiar.
Sánchez Medina Giovana Estefany vs. González Martínez Alexis Andrés. Controversias del Orden Familiar Acdo. Ars. 1 Acdo. Núm. Exp. 1198/2021 Principal.
Sánchez Tovar María Guadalupe vs. Óscar López Peralta. Controversias del Orden Familiar Acdo. Jlc. 2 Acdos. Núm. Exp. 2080/2024.
Sánchez Tovar María Guadalupe vs. Óscar López Peralta. Controversias del Orden Familiar Acdo. Jlc. 1 Acdo. en Incidente. Núm. Exp. 2080/2024 Inc. de Modificación de Medida Provisional.
Sánchez de Morales María su Sucesión. Sucesorio Familiar Acdo. Jlc. 1 Acdo. Núm. Exp. 1788/2024.
Santos Sancjhez Guadalupe su Sucesión. Sucesorio Familiar Acdo. Kpcr. 2 Acdos. Núm. Exp. 56/2025.
Sánchez Pérez Aurelio. Sucesorio Familiar Acdo. Raal. 1 Acdo. Núm. Exp. 811/1994.
Sánchez Rodríguez Saraí vs. Guillermo Rodríguez Osorio. Controversias del Orden Familiar Acdo. Ars. 1 Acdo. Núm. Exp. 842/2020 Tomo V del Principal.
Tinoco Ortega Yesenia vs. García Tinoco Karla Janine. Controversias del Orden Familiar 1 Acdo. Núm. Exp. 50/2024.
Toledo Albor Yahirziño vs. Huacuja Chavarría Karina. Controversias del Orden Familiar Vrb. 1 Acdo. Núm. Exp. 226/2024.
Torres Benites Jonathan Edgar vs. Segura Fernández Marisol. Especial Familiar Acdo. Jlc. 1 Acdo. Núm. Exp. 318/2018.
Torres de la Rosa Lilia su Sucesión. Sucesorio Familiar Acdo. Raal. 1 Acdo. Núm. Exp. 798/2024.
Vargas Morales Marcos vs. González García Vanessa Adrianne. Controversias del Orden Familiar Vrb. 1 Acdo. en Incidente. Núm. Exp. 60/2022 Inc. de Cambio de Guarda y Custodia Tomo II.
Vázquez Peña Margarita. Sucesorio Familiar Acdo. Raal. 1 Acdo. Núm. Exp. 208/2017 Secc. Cuarta.
Vázquez Peña Margarita. Sucesorio Familiar Acdo. Raal. 1 Acdo. Núm. Exp. 208/2017 Secc. Segunda.
Velázquez Nava Mónica vs. Jiménez Gaspar Daniel. Controversias del Orden Familiar Acdo. Raal. 1 Acdo. Núm. Exp. 2046/2024.
Villegas Morales Adela vs. Olguín Peña José Luis. Especial Familiar 2 Acdos. en Incidente. Núm. Exp. 892/2000 Inc. de Incumplimiento de Pensión Alimenticia.
Yazegey Coutiño Adla su Sucesión. Sucesorio Familiar Acdo. Jlc. 1 Acdo. Núm. Exp. 1160/2024.
Yáñez Vda. de Soto Joaquina. Int. 1 Acdo. Núm. Exp. 322/2025.

SOLO CONSULTA
SOLO CONSULTA
SOLO CONSULTA

Zamora Aviña Anas Allfadir vs. Esquivel Silva Ariadna. Ord. Civil Familiar Vrb. 2 Acdos. en Incidente. Núm. Exp. 2258/2024 Inc. de Pensión Alimenticia.
Del Ángel del Ángel Rosselyn vs. Marcelino Reyes Bautista. Controversias del Orden Familiar Acdo. Jlc. 1 Acdo. en Incidente. Núm. Exp. 768/2003 Inc. de Cancel. de Pensión Alimenticia.
Del Prado Varela Pável Erasmo vs. Lunguinho Ferreira Patricia María. Controversias del Orden Familiar 1 Acdo. Núm. Exp. 182/2025.
NO PUBLICADOS
Acosta León Deyanira. Sucesorio Familiar 1 Acdo. en Otros. Núm. Exp. 2818/2024 Tomo II Cuad. Principal.
Acosta León Deyanira. Sucesorio Familiar 3 Acdos. Núm. Exp. 2818/2024 Tomo II de la Secc. Segunda.
Salinas Delgado Jesús su Sucesión. Sucesorio Familiar 1 Acdo. Núm. Exp. 2326/2024 Secc. Cuarta.
AUDIENCIA
Chavira Báeza Rosa Elizabeth vs. Frausto Vallecillo José Alberto. Aud. Controversias del Orden Familiar 1 Audiencia. Núm. Exp. 1490/2024.
Jiménez Reynoso Juana. Aud. Jlc Sucesorio Familiar. 1 Audiencia. Núm. Exp. 900/2020.
Sánchez García Zuri Zaday vs. Coeto Tapia Daniel. Aud. Jlc Controversias del Orden Familiar 1 Audiencia. Núm. Exp. 1800/2024.
SENTENCIAS DEFINITIVAS DEL 7 DE ABRIL DEL 2025
Alavez Ruíz Guillermo Héctor su Sucesión. Sucesorio Familiar Sent. Def. 1 Núm. Exp. 702/2024

EL SECRETARIO DE ACUERDOS POR MINISTERIO DE LEY
LIC. FABIÁN MARISCAL RAZO

TERCERO DE LO FAMILIAR

SECRETARÍA "A"
ACUERDOS DEL 7 DE ABRIL DEL 2025

Acevedo Hernández Guillermo. Sucesorio Familiar Ilr. 1 Acdo. Núm. Exp. 2361/2024.
Acevedo Hernández Guillermo. Sucesorio Familiar Ilr. 1 Acdo. en Incidente. Núm. Exp. 2361/2024 Inc. Remoción Albacea IV.
Aguirre Castellanos Francisco Javier. Sucesorio Familiar Ikhs. 1 Acdo. Núm. Exp. 2271/2014.
Algara Coffin Ángel Alejandro vs. Belem Hernández Salazar. Controversias del Orden Familiar 1 Acdo. Núm. Exp. 2763/2024 Tomos II y III Principal.
Álvarez Ruíz Haydee Paola vs. Flores Gongora Daniel Eduardo. Especial Familiar Ikhs. 1 Acdo. en Incidente. Núm. Exp. 539/2024 Inc. para Regular Las Cuestiones Inherentes a la Disol. del Vínculo Matrimonial.
Álvarez Sánchez Maribel vs. Aguilar Cuatlal Miguel Ángel. Especial Familiar Ilr. 1 Acdo. en Expedientillo. Núm. Exp. 19/2017 Inc. de Pensión Alimenticia.
Amado Zendejas César su Sucesión. Sucesorio Familiar 1 Acdo. Núm. Exp. 1303/2024.
Arellano Solorio María Elena. Juris. Voluntaria Familiar 1 Acdo. Núm. Exp. 1845/2022.
Armijo Gómez David su Susesión. Sucesorio Familiar Ilr. 1 Acdo. en Otros. Núm. Exp. 2985/2024 Secc. Segunda.
Bárcenas Palacios Aurora su Sucesión. Sucesorio Familiar Ikhs. 1 Acdo. Núm. Exp. 45/2025.
Bouchez Rivero Joaquín su Sucesión. Sucesorio Familiar 1 Acdo. Núm. Exp. 1447/2023.
Calderón Carmona Manuel Ricardo vs. Nolasco Salgado Yuriana. Especial Familiar Ilr. 1 Acdo. Núm. Exp. 2307/2024.
Calleros Calzada Sandra Teresa vs. López Manzano Ricardo Germán. Especial Familiar 1 Acdo. Núm. Exp. 1135/2016.
Camacho de Portillo María Modesta Guadalupe. Int. 1 Acdo. Núm. Exp. 1847/1977.
Cambranis Carrillo Wilbert. Sucesorio Familiar 1 Acdo. Núm. Exp. 1173/2007.
Campillo Guillermina. Sucesorio Familiar Ikhs. 1 Acdo. Núm. Exp. 1343/2018.
Campos Torres Claudia Elizabeth vs. Flores López Diego Mitzziu. Controversias del Orden Familiar 1 Acdo. Núm. Exp. 1799/2022.
Castillo Fernández Rodrigo vs. Troyo Martínez Sofía. Controversias del Orden Familiar Ikhs. 1 Acdo. en Incidente. Núm. Exp. 407/2022 Vía de Apremio.
Ceja Vargas Sandra Liliana vs. Ceja González Gerardo Ariel. Controversias del Orden Familiar Ilr. 2 Acdos. en Incidente. Núm. Exp. 3349/2024 Cancel. de Pensión Alimenticia.
Chávez Romero Mayte vs. González García Jorge. Controversias del Orden Familiar Ilr. 1 Acdo. Núm. Exp. 1259/2024 Tomo III.
Cid Pérez Isabel vs. García Honorato Daniel y Cruz Cid Lucero Acsa. Controversias del Orden Familiar 1 Acdo. Núm. Exp. 3453/2024.
Colunga Osorio Mario Antonio su Sucesión. Sucesorio Familiar 1 Acdo. en Expedientillo. Núm. Exp. 505/2023.
Díaz Rodríguez Nancy Berenice vs. Sánchez Rivas César. Controversias del Orden Familiar Ikhs. 1 Acdo. Núm. Exp. 1969/2016 Tomo II del Cuad. Principal.
Díaz Polo Perseo Tadeo vs. Ortuño Villavicencio Sol. Controversias del Orden Familiar 1 Acdo. en Incidente. Núm. Exp. 2279/2024 Cambio de Guarda y Custodia.
Escalante Rodríguez Ana Guadalupe vs. Vázquez Flores Daniel. Controversias del Orden Familiar 1 Acdo. Núm. Exp. 2037/2018 Tomo III.
Fabila Caballero Olga vs. Padilla Monroy Juan Carlos. Especial Familiar 1 Acdo. Núm. Exp. 899/2020.
Fuentes Díaz Mónica vs. María Eugenia Alquicira. Controversias del Orden Familiar 1 Acdo. Núm. Exp. 2319/2014.
Galicia Chávez Ángela su Sucesión. Sucesorio Familiar 1 Acdo. en Expedientillo. Núm. Exp. 1339/2021.
García Carranza Diego vs. García Ruíz Yuliana. Controversias del Orden Familiar 1 Acdo. Núm. Exp. 1921/2024.
García Espinoza Edwin Iván vs. Facio Campos Valeria. Controversias del Orden Familiar Ikhs. 1 Acdo. Núm. Exp. 2601/2024.
García Fernández Érika vs. Ávila Velázquez Iván. Ord. Mercantil 1 Acdo. en Expedientillo. Núm. Exp. 297/2024.
Garnica Mora Silvia su Sucesión. Sucesorio Familiar 1 Acdo. Núm. Exp. 1397/2021.
Gordiano Vargas Isidro su Suc. Sucesorio Familiar Ilr. 1 Acdo. Núm. Exp. 775/2019 Secc. Segunda.
Gutiérrez López Julieta vs. José Alfonso Cortez Huerta. Controversias del Orden Familiar 1 Acdo. en Incidente. Núm. Exp. 1397/1998 Inc. de Cancel. de Pensión Alimenticia.
Gómez Arévalo Alejandra vs. Óscar Rodrigo Casas Castro. Controversias del Orden Familiar Ikhs. 1 Acdo. en Incidente. Núm. Exp. 3285/2024 Cancel. de Pensión Alimenticia.
Hernández Jiménez Luis Enrique su Sucesión. Sucesorio Familiar 1 Acdo. Núm. Exp. 237/2025.
Hernández Lara Miriam Nayeli vs. Nicolás Morales Rodríguez. Reconoc. de Patern. Ilr. 1 Acdo. Núm. Exp. 1287/2011.
Herrera Martínez Ana María vs. Magdaleno Solano Basurto. Controversias del Orden Familiar 1 Acdo. Núm. Exp. 3325/2024.
Ibarra Valverde Mario vs. Sucesorio Familiar 1 Acdo. Núm. Exp. 1481/2013.
Inclán Ángeles Martha su Sucesión. Sucesorio Familiar 1 Acdo. en Expedientillo. Núm. Exp. 1837/2023.
Jarillo Luna Blanca Estela vs. Reyes Barrera Raúl. Controversias del Orden Familiar Ilr. 1 Acdo. Núm. Exp. 407/2017.
Jiménez Martínez Andrés. Juris. Voluntaria Familiar Ikhs. 1 Acdo. en Incidente. Núm. Exp. 3275/2024 Inc. de Oposición a la Rendición de Cuentas.
Jiménez Martínez Andrés. Juris. Voluntaria Familiar Ikhs. 1 Acdo. en Incidente. Núm. Exp. 3275/2024 Remoción de Tutriz y Curador Tomo II.
López Coyote David Rubén su Sucesión. Sucesorio Familiar 1 Acdo. Núm. Exp. 2071/2021.
López Morales Amelia su Sucesión. Sucesorio Familiar 1 Acdo. en Expedientillo. Núm. Exp. 373/2023.
López Suárez Juan Carlos vs. Parra Mora Sandra. Controversias del Orden Familiar 3 Acdos. Núm. Exp. 841/2024.
López Tenorio Armando su Sucesión. Sucesorio Familiar Radicación. 2 Acdos. Núm. Exp. 225/2025.
Loreto Juárez Leoncio Faustino vs. Rafael Ordaz Gloria. Especial Familiar 1 Acdo. Núm. Exp. 2075/2021.
Luis Vidal Lucía vs. Mancera Sandoval Raymundo Eduardo. Controversias del Orden Familiar Contestación de Agravios. 1 Acdo. en Incidente. Núm. Exp. 1123/2024 Inc. de Nul. de Actuaciones.
Luna Martínez Luz Angélica vs. Pérez Velázquez Alejandro. Especial Familiar 1 Acdo. en Incidente. Núm. Exp. 2997/2024 Inc. de Cambio de Guarda y Custodia Tomo II.

SOLO CONSULTA
SOLO CONSULTA
SOLO CONSULTA

María de Los Ángeles Meza Ramírez vs. Roberto Arellano Cayetano. Vía de Apremio Familiar 1 Acdo. en Incidente. Núm. Exp. 1213/2005 Vía de Apremio.
Mayagoitia Barragán Vicente su Sucesión. Sucesorio Familiar 1 Acdo. Núm. Exp. 2869/2024.
Medina Martínez María Elena vs. Jesús Islas García. Especial Familiar Ikhs. 1 Acdo. en Incidente. Núm. Exp. 2079/2024 Inc. de Pensiones Vencidas y No Cubiertas.
Mendoza Vargas Laura Monserrat. Controversias del Orden Familiar 1 Acdo. Núm. Exp. 1351/2015.
Monroy Ruíz José. Int. 1 Acdo. Núm. Exp. 4485/1971.
Mujica Valdez Lourdes. Juris. Voluntaria Familiar Ilr. 1 Acdo. Núm. Exp. 2069/2024.
Ordóñez Mateos Juan Antonio vs. Cerroblanco Bermeo Chris Angélica. Controversias del Orden Familiar Ikhs. 2 Acdos. Núm. Exp. 103/2021 Tomo II del Cuad. Principal.
Orozco Ramírez Eder Marco Antonio vs. Castillo Guerra Marilú. Controversias del Orden Familiar Ilr. 1 Acdo. Núm. Exp. 553/2021 Tomo II.
Ortiz Frappe Eduardo. Sucesorio Familiar Ilr. 1 Acdo. Núm. Exp. 1867/2011.
Patista Chávez Juan vs. Sucesorio Familiar Ikhs. 1 Acdo. Núm. Exp. 969/2014.
Pérez Amaro Anastacio. Sucesorio Familiar Ikhs. 1 Acdo. en Otros. Núm. Exp. 2269/2024 Secc. Tercera.
Pérez Batalla Rosario Andrea vs. Palomares Vega Edgar Israel. Controversias del Orden Familiar 1 Acdo. Núm. Exp. 233/2022.
Pérez Chávez Guillermo vs. Rueda Suárez Elizabeth. Ord. Civil Familiar 1 Acdo. en Amparo. Núm. Exp. 2663/2024 365/2024.
Pérez Chávez Guillermo vs. Rueda Suárez Elizabeth. Ord. Civil Familiar Ikhs. 1 Acdo. en Incidente. Núm. Exp. 2663/2024 Inc. de Reduc. de Pensión Alimenticia Tomo II.
Pérez Díaz Adriana vs. López Gómez Adolfo. Controversias del Orden Familiar Entrega Billete de Depósito Ana. 1 Acdo. Núm. Exp. 161/2023.
Pérez López Juan José su Sucesión. Sucesorio Familiar Ilr. 1 Acdo. Núm. Exp. 153/2025.
Pérez Morales Violeta vs. César Óscar Barrios Salas. Especial Familiar Entrega Billete de Depósito Ana. 1 Acdo. en Incidente. Núm. Exp. 803/2001 Inc. de Impugnación de Documenots por Falsedad de Firma.
Pérez Splinker Guadalupe Octavio. Sucesorio Familiar 1 Acdo. Núm. Exp. 1393/2019.
Ramírez Lara Jorge su Sucesión. Sucesorio Familiar 1 Acdo. Núm. Exp. 3497/2024.
Ramos Rivas Fernando vs. Morales Fajardo Gabriela. Ord. Civil Familiar 1 Acdo. en Incidente. Núm. Exp. 3429/2024 Asignación de Pensión Alimenticia.
Rayas Gutiérrez Alicia. Sucesorio Familiar 1 Acdo. en Otros. Núm. Exp. 3057/2024 Secc. Cuarta.
Reyes Hernández María Teresa vs. Sucesorio Familiar 2 Acdos. Núm. Exp. 1507/2013.
Reyes Melgoza José Noé. Controversias del Orden Familiar 1 Acdo. en Incidente. Núm. Exp. 1707/1980 Inc. de Repos. de Autos.
Rivas Palacios Norma Estela vs. Valladares Castañeda Manuel su Sucesión. Ord. Civil Familiar 1 Acdo. Núm. Exp. 362/2022.
Rivera Negrete Cynthia y José Mariano Fernández Gómez. Div. Incausado 1 Acdo. Núm. Exp. 1081/2011.
Rodríguez Félix Verónica vs. Iniesta López Sergio. Controversias del Orden Familiar 1 Acdo. Núm. Exp. 3619/2024.
Rodríguez Loreto Osmara Geraldine vs. Hernández Rivera Brian Gabriel. Controversias del Orden Familiar Ikhs. 1 Acdo. Núm. Exp. 901/2023.
Rojas Torres Daniel. Sucesorio Familiar 1 Acdo. Núm. Exp. 851/1999 Bis. 3 Secc. Tercera.
Rosales Galicia Luis Adrián vs. Hernández Garnica Josefina María Elena. Especial Familiar Ikhs. 1 Acdo. en Incidente. Núm. Exp. 3209/2024 Cancel. de Pensión Alimenticia.
Rosas Muñoz Alejandra su Sucesión. Sucesorio Familiar Ikhs. 1 Acdo. Núm. Exp. 321/2022 Secc. Segunda.
Sánchez Quintana Rosa María Trinidad vs. Lara Ramírez Jeny y Montoya Sánchez José Antonio. Controversias del Orden Familiar 1 Acdo. Núm. Exp. 3135/2024.
Sandoval Marín María vs. Julián Rodríguez Muñoz. Especial Familiar 1 Acdo. Núm. Exp. 2151/2013.
Sandoval Sánchez Juana su Sucesión. Sucesorio Familiar 1 Acdo. Núm. Exp. 3545/2024.
Soto Loera Verónica vs. Beltrán López Luis. Controversias del Orden Familiar 1 Acdo. Núm. Exp. 2009/2021.
Soto Martínez de Nava Juana su Sucesión. Sucesorio Familiar 1 Acdo. Núm. Exp. 319/2024.
Suárez Arzola Herminia su Suc. Sucesorio Familiar 1 Acdo. en Otros. Núm. Exp. 399/2019 Bis. 2 Secc. Cuarta.
Suaste Reyes Sofía. Especial Familiar 1 Acdo. en Expedientillo. Núm. Exp. 623/1986.
Sánchez Cruz Ignacio. Int. 1 Acdo. Núm. Exp. 1097/2003.
Toapanta Cárdenas Diana Isabel vs. Pérez Pérez Rodrigo. Especial Familiar Ikhs. 1 Acdo. en Incidente. Núm. Exp. 2581/2024 Inc. de Fijación de Pensión Alimenticia.
Toledo Trejo Sandra Luz vs. John Escobar Gallardo. Ord. Civil Familiar Ikhs. 1 Acdo. en Incidente. Núm. Exp. 2447/2013 Inc. de Guarda y Custodia.
Torres Arredondo Oliva, su Sucesión. Sucesorio Familiar Ikhs. 1 Acdo. Núm. Exp. 2281/2024.
Torres Arredondo Oliva, su Sucesión. Sucesorio Familiar Ikhs. 1 Acdo. Núm. Exp. 2281/2024 Secc. Segunda.
Torres Olmos Alberto su Sucesión. Sucesorio Familiar 1 Acdo. en Expedientillo. Núm. Exp. 1073/2020.
Torres Ruíz Juan Manuel vs. Escobar Cabello Yolanda Concepción. Controversias del Orden Familiar 1 Acdo. Núm. Exp. 1303/2023 Tomo II.
Vadillo Velasco Ma Rosalva su Sucesión. Sucesorio Familiar 1 Acdo. en Incidente. Núm. Exp. 3421/2024 Oposición Al Inventario y Avalúo.
Valadez Fieldz Javier. Sucesorio Familiar 1 Acdo. Núm. Exp. 2049/2024.
Valdez Aguilar Jesús vs. Cruz Mendoza Claudia. Especial Familiar Expedientillo. 1 Acdo. Núm. Exp. 451/2018 Principal Tomo III.
Valencia Martínez Arturo vs. Padrón Hernández María de la Paz. Especial Familiar Ilr. 1 Acdo. en Incidente. Núm. Exp. 1545/2015 Inc. de Liquidación de Sociedad Conyugal.
Valentín Hernández José de Jesús su Sucesión. Sucesorio Familiar 1 Acdo. Núm. Exp. 2153/2023.
Vázquez Carrada Norma Patricia vs. Efraín Rubén Rodríguez Flores. Controversias del Orden Familiar 1 Acdo. en Expedientillo. Núm. Exp. 539/2009.
Vázquez Esparza Francisca su Sucesión. Sucesorio Familiar 3 Acdos. Núm. Exp. 1039/2023.
Vázquez Leal Francisco su Sucesión. Sucesorio Familiar 1 Acdo. Núm. Exp. 167/2024.
Velázquez Chávez Alejandro su Sucesión. Sucesorio Familiar 1 Acdo. Núm. Exp. 1063/2023.
Villar Olguín Ana María vs. Trejo Santa Cruz Carlos Alberto. Controversias del Orden Familiar Ikhs. 1 Acdo. Núm. Exp. 1425/2018 Vía de Apremio.
Villegas Ruíz Evelin vs. Eduardo Vázquez Ávila. Cont. Ord. Fam. 1 Acdo. Núm. Exp. 61/2025.
Wenning Kebe Roberto su Sucesión. Sucesorio Familiar 1 Acdo. Núm. Exp. 215/2022.
Del Río Mayorga Eduardo Bernabé vs. Notario Público 1 de Huamantla Tlaxcala y Ixtlapale Pérez Carlos. Ord. Civil Familiar Ikhs. 1 Acdo. Núm. Exp. 2311/2024.

AUDIENCIA

Chávez Romero Mayte vs. González García Jorge. Aud. de Ley Controversias del Orden Familiar 1 Audiencia. Núm. Exp. 1259/2024 Tomo III.
Herrera Navarro Alfredo su Sucesión. Aud. Sucesorio Familiar. 1 Audiencia. Núm. Exp. 2375/2024 Tomo I y II.
Trejo González Patricia Yasmín vs. Muñoz Hernández Antonio Armando. Platica Con Las Partes Controversias del Orden Familiar 1 Audiencia. Núm. Exp. 1539/2021 Tomo II del Cuad. Principal.
Valencia Espinosa Daniela Paola vs. Melo Domínguez Eduardo. Aud. Controversias del Orden Familiar 1 Audiencia. Núm. Exp. 1987/2024.
Vázquez Esparza Francisca su Sucesión. Aud. Sucesorio Familiar. 1 Audiencia. Núm. Exp. 1039/2023.

LA SECRETARIA DE ACUERDOS
LIC. CLAUDIA ITZEL LÓPEZ RETANA

SECRETARÍA "B"
ACUERDOS DEL 7 DE ABRIL DEL 2025

Aguilar Molina Margaro su Sucesión. Sucesorio Familiar acuerdo. 1 Acdo. Núm. Exp. 206/2025.

SOLO CONSULTA
SOLO CONSULTA
SOLO CONSULTA

Alcántara Contreras Mónica vs. Ortiz Saldierna Luis Manuel. Actos Prejudiciales Familiar acuerdo. 1 Acdo. en Incidente. Núm. Exp. 846/2018 Reduc. de Pensión Alimenticia y Modificación Al Régimen de Visitas y Convivencias Tomo II.

Amaya Flores Aurelia. Int. acuerdo. 1 Acdo. Núm. Exp. 1028/1998.

Antonino Reyes Pablo su Sucesión. Sucesorio Familiar acuerdo. 1 Acdo. Núm. Exp. 698/2024.

Arceo Ramírez María Soledad vs. Vargas Munguía Agustín. Controversias del Orden Familiar acuerdo. 1 Acdo. Núm. Exp. 2124/2016.

Arias Ramírez Abraham Azael vs. Zúñiga Contreras Caren Jocelyn. Controversias del Orden Familiar 1 Acdo. Núm. Exp. 3418/2024 Tomo III.

Arnaez y Gómez José Manuel Darío su Sucesión. Sucesorio Familiar 1 Acdo. Núm. Exp. 1918/2023.

Arriaga González Betsy Ariana vs. Araujo Rangel José Ramón. Exh. Familiar Dada Nueva Cuenta. 1 Acdo. en Exhorto. Núm. Exp. 874/2024.

Ávila Melo Guillermina y/o Guillermina Ávila de Orozco y/o Guillermina Ávila Melo de Orozco. Sucesorio Familiar acuerdo. 1 Acdo. Núm. Exp. 1764/2014.

Bassail González Josefina su Sucesión. Sucesorio Familiar acuerdo. 1 Acdo. Núm. Exp. 1038/2022.

Bazaldua Montoya Juan Diego vs. Vargas Ávila Valeria. Controversias del Orden Familiar acuerdo. 1 Acdo. Núm. Exp. 1340/2024.

Bazán Borges Andrés Fernando su Sucesión. Sucesorio Familiar acuerdo. 1 Acdo. Núm. Exp. 6/2025.

Bermejo Villanueva Mario Adolfo su Sucesión. Sucesorio Familiar acuerdo. 1 Acdo. Núm. Exp. 28/2025.

Bonilla Bernal Paloma Jazmín vs. Flores Medina José Francisco. Controversias del Orden Familiar Susp. Mmsc. 1 Acdo. Núm. Exp. 1408/2024.

Bordes Sevilla Alejandro Raymundo vs. Juanita Maricela Torres Rangel. Div. Incausado acuerdo. 1 Acdo. Núm. Exp. 1084/2011.

Bárcenas Aquino José Francisco vs. Peralta Bastida María Sara. Especial Familiar 1 Acdo. en Expedientillo. Núm. Exp. 62/1990.

Cahvez Jiménez Verónica Nayely vs. Oropeza Delgadillo Rodrigo Eliu. Especial Familiar acuerdo. 1 Acdo. Núm. Exp. 942/2022.

Carrasco Vázquez Iván Alejandro vs. Flores López Madelyn Yaheli. Controversias del Orden Familiar 2 Acdos. Núm. Exp. 2004/2024.

Carrera Monroy Raúl. Sucesorio Familiar Acuerdo. 1 Acdo. Núm. Exp. 2920/2024.

Carrillo Rivera María de la Luz Micaela su Sucesión. Sucesorio Familiar acuerdo. 1 Acdo. en Expedientillo. Núm. Exp. 1362/2023 Expedientillo.

Castro López Margarita su Sucesión. Sucesorio Familiar Susp. Mmsc. 1 Acdo. Núm. Exp. 816/2023.

Cataño Páez Juan Ariel vs. González Domínguez María de Lourdes. Controversias del Orden Familiar Acuerdo. 1 Acdo. Núm. Exp. 2772/2024 Tomo III.

Cedeño Escobar César Israel vs. Deutsche Bank Ag. Juris. Voluntaria Familiar 1 Acdo. Núm. Exp. 1028/2017.

Cervantes González María de Lourdes vs. Amador Molina Octavio. Alim. Acuerdo. 1 Acdo. Núm. Exp. 1236/2006.

Cervantes Villanueva Isabel su Sucesión. Sucesorio Familiar acuerdo. 1 Acdo. Núm. Exp. 3178/2024.

Correa Ramírez Ma. Luisa. Sucesorio Familiar acuerdo. 1 Acdo. Núm. Exp. 1508/2017.

Domínguez Reyes Rebeca Isarel vs. Domínguez Roa Humberto. Controversias del Orden Familiar 1 Acdo. en Amparo. Núm. Exp. 3212/2024 1344/2024- IV.

Escutia Báez Nancy Guadalupe vs. Carrasco Penilla Irving Israel. Controversias del Orden Familiar 1 Acdo. Núm. Exp. 66/2024.

Espinoza Vivas Martha. Sucesorio Familiar acuerdo. 1 Acdo. Núm. Exp. 1828/2015.

Fonseca Moreno Alma Fabiola vs. Samuel Ángeles Luz. Alim. acuerdo. 1 Acdo. Núm. Exp. 1692/2010.

Galán González Vanessa vs. Alba Maldonado Guillermo. Controversias del Orden Familiar 2 Acdos. Núm. Exp. 1056/2024.

García Augusto García vs. Martínez Cervantes Yadira. Controversias del Orden Familiar Dada Nueva Cuenta. 1 Acdo. Núm. Exp. 1202/2024.

García Feliciano Mario vs. Vázquez Rodríguez Nataly. Controversias del Orden Familiar acuerdo. 1 Acdo. Núm. Exp. 1204/2024.

García Mateos José Antonio. Sucesorio Familiar acuerdo. 1 Acdo. Núm. Exp. 1134/2018.

García Padilla Concepción Nahayelli vs. Sánchez Sánchez Mario Enrique. Especial Familiar acuerdo. 1 Acdo. Núm. Exp. 8/2024.

García Rosaldo Constancio su Sucesión. Sucesorio Familiar Acuerdo. 1 Acdo. Núm. Exp. 392/2020.

García Sánchez Ismael Nahum vs. Hernández Angulo Érika Nayeli. Especial Familiar 2 - acuerdo. 2 Acdos. Núm. Exp. 828/2017.

García Santiago Cristina vs. Zamorano Herrera Raymundo. Controversias del Orden Familiar acuerdo. 1 Acdo. Núm. Exp. 730/2024.

Godínez García Braulio su Sucesión. Sucesorio Familiar 2 - acuerdo. 2 Acdos. Núm. Exp. 76/2025.

González de Anda Ezequiel, su Sucesión. Sucesorio Familiar 2 - acuerdo. 1 Acdo. en Incidente. Núm. Exp. 2288/2024 Remoción de Albacea 3.

González de Anda Ezequiel, su Sucesión. Sucesorio Familiar 1 - acuerdo. 1 Acdo. en Otros. Núm. Exp. 2288/2024 Secc. Segunda.

Granados Roldán Lizbet vs. González Mora César. Controversias del Orden Familiar acuerdo. 1 Acdo. Núm. Exp. 2486/2024.

Guadalupe Manjarrez Jesús su Sucesión. Sucesorio Familiar Acuerdo. 2 Acdos. en Incidente. Núm. Exp. 1372/2021 Inc. - Remoción de Albacea.

Gutiérrez Mondragón Lia Aseneth vs. Hernández González Jesús Omar. Especial Familiar acuerdo. 1 Acdo. en Incidente. Núm. Exp. 140/2016 Bis. 2 Inc. de Guarda y Custodia.

Hernández Elizalde Miguel Ángel su Sucesión. Sucesorio Familiar 2 - acuerdo. 2 Acdos. Núm. Exp. 2500/2024.

Hinojosa Torreprieto María de Lourdes su Sucesión. Sucesorio Familiar acuerdo. 1 Acdo. en Expedientillo. Núm. Exp. 1094/2023 Expedientillo.

Hurtado Reynoso María de la Luz su Sucesión. Sucesorio Familiar acuerdo. 1 Acdo. Núm. Exp. 2680/2024.

Illescas de la Torre Yaretzi Guadalupe vs. Gómez Sánchez Juan Fernando. Controversias del Orden Familiar acuerdo. 1 Acdo. Núm. Exp. 924/2024.

Jiménez Tapia Tereso su Sucesión. Sucesorio Familiar acuerdo. 1 Acdo. Núm. Exp. 50/2025.

Jiménez Calzada Rodrigo vs. Martínez Aguilar María del Pilar. Especial Familiar acuerdo. 1 Acdo. en Expedientillo. Núm. Exp. 1448/2021 Expedientillo.

Jurado Nieves Esther su Sucesión. Sucesorio Familiar acuerdo. 1 Acdo. Núm. Exp. 628/2023.

López Rodríguez Paola vs. Hernández Monterrubio Miguel Ángel. Controversias del Orden Familiar acuerdo. 1 Acdo. Núm. Exp. 1874/2019.

López Ojeda María Antonieta. Sucesorio Familiar 1 Acdo. en Incidente. Núm. Exp. 620/2016 Inc. de Adición Al Inventario.

Marcial García Verónica vs. Flores Zacarías Ismael. Controversias del Orden Familiar 1 Acdo. Núm. Exp. 2494/2024.

Márquez Sánchez Elizabeth vs. José Francisco Rangel Piña. Controversias del Orden Familiar acuerdo. 1 Acdo. Núm. Exp. 3302/2024.

Márquez Gómez Guillermo su Sucesión. Sucesorio Familiar Acuerdo. 1 Acdo. Núm. Exp. 400/2024.

Márquez Gutiérrez Evelyn Talia vs. Santos Espinoza Gerardo. Controversias del Orden Familiar 1 Acdo. Núm. Exp. 538/2016.

Martínez Becerril Samuel vs. Martínez Echeverría Emily. Controversias del Orden Familiar acuerdo. 1 Acdo. en Expedientillo. Núm. Exp. 2126/2018 Expedientillo.

Martínez Camarillo Yaneth Aurora vs. Palacios Escalante Marlon. Especial Familiar acuerdo. 1 Acdo. Núm. Exp. 858/2018.

Méndez García Celestina su Sucesión. Sucesorio Familiar acuerdo. 1 Acdo. Núm. Exp. 832/2024.

Molina Reyes Ángela Pilar vs. Viques Calderilla Cuautemoc. Controversias del Orden Familiar acuerdo. 1 Acdo. Núm. Exp. 3014/2024 Tomo II.

Montañez Sánchez Celia. Sucesorio Familiar acuerdo. 1 Acdo. Núm. Exp. 766/2020.

Morales Pino Eloísa vs. Morales Sevilla Margarito. Especial Familiar acuerdo. 1 Acdo. Núm. Exp. 1626/2015.

Morelos Valencia Irving vs. Millán López Evelyn Susana. Controversias del Orden Familiar acuerdo. 1 Acdo. Núm. Exp. 2370/2024.

Noriega Robles José Eugenio. Sucesorio Familiar acuerdo. 1 Acdo. Núm. Exp. 46/2009 Tercera Sección.

Ortega Galicia Jovani vs. Reyes Castro Dalila Ariztbeth. Controversias del Orden Familiar acuerdo. 1 Acdo. Núm. Exp. 676/2020.

SOLO CONSULTA
SOLO CONSULTA
SOLO CONSULTA

Ortega Pérez Primitivo su Sucesión. Sucesorio Familiar 1 Acdo. Núm. Exp. 1432/2024.
Ortega Serrano Cynthia vs. Said de Jesús González. Especial Familiar acuerdo. 1 Acdo. en Expedientillo. Núm. Exp. 1244/2016.
Ortiz Suárez Teresa su Sucesión. Sucesorio Familiar acuerdo. 1 Acdo. Núm. Exp. 1748/2024.
Osorio Martínez Rocío Isabel vs. Pascal García Gerardo Edgar. Controversias del Orden Familiar acuerdo. 1 Acdo. Núm. Exp. 980/2023.
Palma Lozada Silvino su Sucesión. Sucesorio Familiar acuerdo. 1 Acdo. Núm. Exp. 130/2025.
Paz Rosas Miguel Ezequiel su Sucesión. Sucesorio Familiar 1 Acdo. Núm. Exp. 2548/2024 Secc. Tercera.
Peón López Elsi Monserrat vs. Partida Navarrete Jean Carlo. Controversias del Orden Familiar 1 Acdo. Núm. Exp. 1984/2019 Principal Tomo II.
Pérez Juárez Rosalía su Sucesión. Sucesorio Familiar acuerdo. 1 Acdo. Núm. Exp. 2144/2022.
Pérez López María Luisa vs. Mejía Hernández Luis Alberto. Especial Familiar acuerdo. 1 Acdo. Núm. Exp. 58/2009 Bis. 1.
Ramírez Ruíz Marlene vs. Juárez Moreno Gregorio. Controversias del Orden Familiar acuerdo. 1 Acdo. Núm. Exp. 2074/2024 Bis. 2.
Ramos Vital José Humberto vs. Ruíz Rodríguez Viviana Jocelyn. Controversias del Orden Familiar 1 Acdo. Núm. Exp. 2566/2024.
Rangel Tenorio Raúl. Sucesorio Familiar acuerdo. 1 Acdo. Núm. Exp. 1178/2017.
Reyes Zúñiga Cándido vs. Olvera Zúñiga María Teresa. Especial Familiar Acuerdo. 1 Acdo. en Incidente. Núm. Exp. 2456/2024 Cump. de Convenio.
Rodríguez Longino Silvia Maricela vs. Gabriel Nava Arellano. Ord. Civil Familiar acuerdo. 1 Acdo. en Incidente. Núm. Exp. 936/2002 Incdiente de Cesación de Pensión Alimenticia.
Rojas Cruz José Cruz su Sucesión. Sucesorio Familiar acuerdo. 1 Acdo. en Expedientillo. Núm. Exp. 1212/2024 Expedientillo.
Rojas Lara Jannet Margarita vs. Veliz Ortiz Víctor Rogelio. Controversias del Orden Familiar acuerdo. 1 Acdo. Núm. Exp. 3116/2024.
Rosales García Jorge Osvaldo vs. Maturano Chico Guadalupe. Especial Familiar acuerdo. 1 Acdo. Núm. Exp. 462/2011.
Rosas Gómez María de Jesús vs. Rafael Martínez Morales. Alim. acuerdo. 1 Acdo. Núm. Exp. 1436/2000.
Salazar Naranjo Manuel vs. María Ignacia Becerra Miranda. Div. Nec. acuerdo. 1 Acdo. Núm. Exp. 2146/1972.
Schaufelberger Pirron María de Los Ángeles vs. Abel Reyna Castro. Especial Familiar Acuerdo. 1 Acdo. en Otros. Núm. Exp. 2090/2024 de Liquidación de la Sociedad Conyugal.
Sereno Ortega su Sucesión Oliva del Carmen su Sucesión. Sucesorio Familiar Acuerdo. 1 Acdo. Núm. Exp. 1726/2022.
Suárez Santamaría Regina vs. Sucesorio Familiar acuerdo. 1 Acdo. Núm. Exp. 868/2014.
Torres Alba Raquel. Int. acuerdo. 1 Acdo. Núm. Exp. 862/1995.
Valero Manzano Anaid Elena vs. Rodrígo Cristóbal Vázquez. Controversias del Orden Familiar 1 Acdo. en Otros. Núm. Exp. 3320/2024 380/2025 Vii.
Vega Hernández Andrea vs. Robles Martínez Rafael. Controversias del Orden Familiar Acuerdo. 1 Acdo. en Incidente. Núm. Exp. 2682/2024 Cancel. de Pensión Alimenticia.
Vega Ojeda Eloy su Sucesión. Sucesorio Familiar 1 Acdo. Núm. Exp. 166/2022.
Velázquez Núñez Salvador vs. Cervantes Román Enedelia. Controversias del Orden Familiar acuerdo. 1 Acdo. Núm. Exp. 2516/2024.
Velázquez Rodríguez María Teresa su Sucesión. Sucesorio Familiar Acuerdo. 1 Acdo. en Otros. Núm. Exp. 2798/2024 Secc. Segunda.
Yescas Garcés Martha vs. San Miguel Meza Hugo. Controversias del Orden Familiar 1 Acdo. Núm. Exp. 1504/2024.
Del Rivero Flores Dora Eunice vs. López González Sergio Alejandro. Especial Familiar acuerdo. 1 Acdo. en Incidente. Núm. Exp. 1056/2020 Bis. 4 Inc. de Cambio de Guarda y Custodia (En Trámite).

MAL PUBLICADOS

Islas Bernal Felipe. Sucesorio Familiar acuerdo. 1 Acdo. Núm. Exp. 1198/2021.
Rodríguez Rodríguez Humberto. Sucesorio Familiar mal Publicado. 1 Acdo. en Incidente. Núm. Exp. 982/1993 Bis. 2 Inc. de Licencia para Vender.

NO PUBLICADOS

Domínguez Rivero Jonathan Josué vs. Cariño Esquivias Daniela. Controversias del Orden Familiar acuerdo. 1 Acdo. Núm. Exp. 3486/2024.

AUDIENCIA

Muñiz Villa Susana Odette vs. Alfaro Vázquez Víctor Hugo. Aud. Pasa a Sentencia// Controversias del Orden Familiar 1 Audiencia. Núm. Exp. 1802/2024.
Pérez Navarro David vs. Marroquín Rodríguez Mónica. Aud. Testimoniales// Controversias del Orden Familiar 1 Audiencia. Núm. Exp. 1336/2024.

SENTENCIAS INTERLOCUTORIAS

Espinosa Vázquez Jonathan vs. Hinojosa Bravo Thalia Alejandra. Especial Familiar Sent. Interl. (Mebr) 1 Sent. Inter. en Incidente. Núm. Exp. 1380/2023 Inc. de Liquidación de Sociedad Conyugal

EL SECRETARIO DE ACUERDOS
LIC. CARLOS MARTÍNEZ HERNÁNDEZ

CUARTO DE LO FAMILIAR

SECRETARÍA "A"
ACUERDOS DEL 7 DE ABRIL DEL 2025

Álvarez Castañeda Andrei vs. Duarte Viramontes Fabiola Angélica. Especial Familiar 1 Acdo. Núm. Exp. 1643/2023.
Anaya Ortiz Marco Antonio. Juris. Voluntaria Familiar 1 Acdo. Núm. Exp. 3491/2024.
Arceo Torres Ramón su Sucesión. Sucesorio Familiar 2 Acdos. Núm. Exp. 2293/2024.
Ávila Montelongo Roberto vs. Pacheco Sánchez Maricela. Especial Familiar 1 Acdo. en Incidente. Núm. Exp. 261/2016 Inc. de Ejecc. de Sentencia.
Ávila Villanueva Sostenes María de la Luz. Sucesorio Familiar 1 Acdo. en Incidente. Núm. Exp. 2419/2024 Inc. de Licencia de Venta en Ejecc. de Sentencia.
Avilés Morales Guillermo su Sucesión. Sucesorio Familiar 1 Acdo. Núm. Exp. 2301/2024.
Ayala Hernández María Karina vs. Israel Estrada Solórzano. Ejec. Merc. 1 Acdo. Núm. Exp. 2391/2024.
Azcona Valdez Raúl su Sucesión. Sucesorio Familiar 1 Acdo. Núm. Exp. 477/2024.
Barain Jiménez Adolfo su Sucesión. Sucesorio Familiar 1 Acdo. Núm. Exp. 671/2024.
Cabrera Medina José María. Sucesorio Familiar 1 Acdo. Núm. Exp. 477/2023.
Castro Hernández Fabiola Leticia vs. Chávez Chávez Efrén Alberto. Controversias del Orden Familiar 2 Acdos. Núm. Exp. 93/2025.
Cervantes Méndez Rosario. Sucesorio Familiar Auto de Radicación. 1 Acdo. Núm. Exp. 225/2025.
Cruz Castro Margarita vs. Rodríguez Tapia Pablo Israel. Controversias del Orden Familiar 1 Acdo. Núm. Exp. 1949/2022.
Elizondo Granillo Javier Arturo su Sucesión. Sucesorio Familiar 1 Acdo. Núm. Exp. 2343/2024.
Esparza Hernández Juan su Sucesión. Sucesorio Familiar 3 Acdos. Núm. Exp. 1837/2024.
Fouilloux González Georgina vs. Zarza Martínez José Eduardo. Especial Familiar 1 Acdo. Núm. Exp. 51/2015.
Galán Torrijos Caritina. Sucesorio Familiar 1 Acdo. Núm. Exp. 1445/2012.
García Campos Yolanda su Sucesión. Sucesorio Familiar 1 Acdo. Núm. Exp. 177/2024.
García Campos Yolanda su Sucesión. Sucesorio Familiar 1 Acdo. en Otros. Núm. Exp. 177/2024 Secc. Segunda.
Godoy González Elia su Sucesión. Sucesorio Familiar 1 Acdo. Núm. Exp. 237/2020.
González Calderón Silvia vs. Ortiz Ortiz Omar. Ord. Civil Familiar 1 Acdo. Núm. Exp. 2599/2024.
González Palacios Wilfrido su Sucesión. Sucesorio Familiar 1 Acdo. Núm. Exp. 1009/2024.
Granados Álvarez Inés Amparo. Sucesorio Familiar 1 Acdo. Núm. Exp. 53/2025.

SOLO CONSULTA
SOLO CONSULTA
SOLO CONSULTA

Guzmán Acevedo Paola vs. Checa Canavati Roberto Virgilio. Controversias del Orden Familiar 1 Acdo. Núm. Exp. 861/2019 Tomo II.
Hernández García Virginia Leticia su Sucesión. Sucesorio Familiar 1 Acdo. Núm. Exp. 1659/2024.
Hernández Hernández Yleana Yanine vs. Guillermo Mejía González. Controversias del Orden Familiar 1 Acdo. Núm. Exp. 2017/2017.
Jaime Mejía José Isidro Guadalupe su Sucesión. Sucesorio Familiar 1 Acdo. Núm. Exp. 79/2024.
Lechuga Pérez Josefina Gonzala su Sucesión. Sucesorio Familiar 1 Acdo. Núm. Exp. 1/2024.
Lonche Hernández Alba Yolotzin Nayeli vs. Rodríguez Cortez Octavio. Controversias del Orden Familiar 1 Acdo. Núm. Exp. 3249/2024.
López Martínez Hilda vs. Hernández Martínez Mauro. Especial Familiar 2 Acdos. Núm. Exp. 1913/2023.
López Martínez Hilda vs. Hernández Martínez Mauro. Especial Familiar 1 Acdo. en Incidente. Núm. Exp. 1913/2023 Inc. de Liquidación de Sociedad Conyugal.
López Vda. de Mejía Paula Acum Al. Mejía Rodríguez Marciano 185/85. Sucesorio Familiar 1 Acdo. en Otros. Núm. Exp. 2657/2024 Cuad. de Rendición de Ctas. 2024.
Martínez Martínez Verónica vs. Valencia Chávez Christian. Controversias del Orden Familiar 1 Acdo. Núm. Exp. 1259/2024.
Martínez Martínez Verónica vs. Valencia Chávez Christian. Especial Familiar 1 Acdo. Núm. Exp. 1259/2024 Controv. del Orden Familiar, Guarda, Custodia y Alimentos.
Melecio Zabadua María Luisa vs. Bolaños Vicvencio Eduardo. Especial Familiar 1 Acdo. en Incidente. Núm. Exp. 717/2020 Inc. de Alimentos.
Mendoza Alonso Marisela vs. Paz Romero Luis Arturo. Controversias del Orden Familiar 3 Acdos. Núm. Exp. 1521/2023.
Mendoza Valdobinos Ariadne Fabiola vs. Vázquez López Andrés. Controversias del Orden Familiar 1 Acdo. en Incidente. Núm. Exp. 1205/2010 Inc. de Cambio de Guarda y Custodia.
Meza Villanueva Natalia su Sucesión. Sucesorio Familiar 1 Acdo. Núm. Exp. 3209/2024.
Molina Torres Fernando su Sucesión. Sucesorio Familiar 1 Acdo. Núm. Exp. 347/2023.
Montealegre Rodríguez Monserrat vs. Arellano Candia José Francisco. Controversias del Orden Familiar 1 Acdo. Núm. Exp. 1807/2023.
Noriega Vidal Marcos Alfonso. Sucesorio Familiar 1 Acdo. Núm. Exp. 283/1999.
Olivares Muñoz Julio. Juris. Voluntaria Familiar 1 Acdo. Núm. Exp. 1919/2024.
Ortiz Martínez José Fabián su Sucesión. Sucesorio Familiar 1 Acdo. Núm. Exp. 1861/2024.
Otero González Enrique. Sucesorio Familiar 1 Acdo. Núm. Exp. 507/2024.
Pascacio Vázquez Luis Enrique su Sucesión. Ord. Civil Familiar 1 Acdo. Núm. Exp. 39/2025.
Pérez Alvarado Araceli vs. Rosas Sánchez Edgar. Controversias del Orden Familiar Aud. Difiere. 1 Acdo. en Incidente. Núm. Exp. 3327/2024 Cancel. y Disminución de Pensión Alimenticia.
Pérez Rosas Andrea su Sucesión. Sucesorio Familiar 1 Acdo. Núm. Exp. 23/2025.
Peña Robles Tania Zazily vs. Márquez López Dustin París. Controversias del Orden Familiar 1 Acdo. Núm. Exp. 611/2023.
Peña Rojas Francisca Rebeca Eloína su Sucesión. Sucesorio Familiar 1 Acdo. Núm. Exp. 1571/2015.
Rodríguez Valdez María Guadalupe vs. Aguilar Segura Roberto. Especial Familiar Auto de Radicación. 1 Acdo. Núm. Exp. 241/2025 Repos. de Autos.
Rojas Corro Sergio Josué vs. Duque González Diana Vianney. Controversias del Orden Familiar 1 Acdo. Núm. Exp. 1913/2024.
Sánchez Ramírez Arleth vs. Gómez Bonfil Mario Israel. Especial Familiar 1 Acdo. Núm. Exp. 1923/2022.
Santana Fierros Francisco José. Sucesorio Familiar 2 Acdos. Núm. Exp. 243/2021.
Silva Vargas Juana Simona su Sucesión vs. Silva Vargas Juana Simona su Sucesión. Sucesorio Familiar 1 Acdo. en Incidente. Núm. Exp. 1341/2019 Inc. de Remoción de Albacea.
Terán López Araceli vs. Álvarez Ledezma Javier. Especial Familiar 1 Acdo. Núm. Exp. 427/2024.
Torales Esquivel Ivone vs. Solano Gutiérrez Josué. Controversias del Orden Familiar 1 Acdo. Núm. Exp. 1503/2024.
Torres Álvarez María Alejandra vs. Valerio Aguayo Juan Luis. Controversias del Orden Familiar 1 Acdo. en Incidente. Núm. Exp. 2663/2024 Inc. de Cancel. de Pensión Alimenticia.
Valverde Sánchez Samuel Alejandro vs. Vargas Robles Julieta Abigaille. Controversias del Orden Familiar 1 Acdo. Núm. Exp. 3435/2024.
Valverde Sánchez Samuel Alejandro vs. Vargas Robles Julieta Abigaille. Controversias del Orden Familiar 1 Acdo. en Incidente. Núm. Exp. 3435/2024 Cambio de Guarda y Custodia.
Villalpando Trujillo Antonio su Sucesión. Sucesorio Familiar 1 Acdo. Núm. Exp. 99/2025.
Zamora Gutiérrez Luis vs. Zamora Cortés Cecilia. Controversias del Orden Familiar 1 Acdo. Núm. Exp. 1663/2021 Tomo II.
Zúñiga Carmona José Luis. Sucesorio Familiar 1 Acdo. Núm. Exp. 3363/2024.

AUDIENCIA

Torales Esquivel Ivone vs. Solano Gutiérrez Josué. Aud. de Ley Controversias del Orden Familiar 1 Audiencia. Núm. Exp. 1503/2024.

SENTENCIAS INTERLOCUTORIAS

Jaime Mejía José Isidro Guadalupe su Sucesión. Sucesorio Familiar Sent. Interl. 1 Núm. Exp. 79/2024

EL SECRETARIO DE ACUERDOS
LIC. ISRAEL GONZÁLEZ CARRASCO

SECRETARÍA "B"
ACUERDOS DEL 7 DE ABRIL DEL 2025

Aguilar Márquez Porfiria su Sucesión. Sucesorio Familiar 1 Acdo. Núm. Exp. 54/2025.
Aguilar Torres María Luisa su Sucesión. Sucesorio Familiar 1 Acdo. Núm. Exp. 150/2024.
Alatriste Leyva Margarita. Juris. Voluntaria Familiar 1 Acdo. Núm. Exp. 3062/2024.
Alcalá Hernández Cecilia Deyanira vs. Álvarez Romero Fabián. Controversias del Orden Familiar 1 Acdo. Núm. Exp. 1350/2022.
Ayala Alvarado Altagracia su Suc. Sucesorio Familiar 1 Acdo. Núm. Exp. 524/2011.
Baranda Rodríguez José Manuel su Sucesión. Sucesorio Familiar 1 Acdo. Núm. Exp. 2032/2024.
Barbosa Castro Jesús su Sucesión. Sucesorio Familiar 1 Acdo. en Otros. Núm. Exp. 1284/2021 Segunda Sección.
Bernal Gil Marisela su Sucesión. Sucesorio Familiar 1 Acdo. Núm. Exp. 532/2021 Secc. Tercera.
Bernal Gil Marisela. Sucesorio Familiar 1 Acdo. Núm. Exp. 532/2021 Secc. Segunda.
Bernal Pérez Israel su Sucesión. Sucesorio Familiar 1 Acdo. Núm. Exp. 3530/2024.
Carrasco Gómez Félix. Sucesorio Familiar 1 Acdo. Núm. Exp. 68/1989 Bis. 1.
Castillo López Rebeca. Sucesorio Familiar 1 Acdo. Núm. Exp. 2180/2024.
Castillo Fuentes César Mizraimm. Juris. Voluntaria Familiar 1 Acdo. Núm. Exp. 1608/2017.
Clement López Eduardo vs. Jaquelíne Alicia Cruz Donato. Especial Familiar 4 Acdos. en Incidente. Núm. Exp. 1058/2017 Liquidación de la Sociedad Conyugal.
Cupich Contreras Ruperto Alfredo vs. Pérez Palacios Carolina. Controversias del Orden Familiar 1 Acdo. en Incidente. Núm. Exp. 882/2017 Inc. de Cambio de Guarda y Custodia.
Díaz Treviño Karla vs. Pérez Morales Moisés. Controversias del Orden Familiar 1 Acdo. Núm. Exp. 1628/2023.
Domínguez Morales Jesús Guillermo su Sucesión. Sucesorio Familiar 1 Acdo. Núm. Exp. 2810/2024.
Fernández Sánchez Luis su Sucesión. Sucesorio Familiar 3 Acdos. Núm. Exp. 150/2025.
Flores Lomelí José Guadalupe su Suc. vs. Flores Lomelí José. Sucesorio Familiar 1 Acdo. en Expedientillo. Núm. Exp. 1240/2012.
Flores Nava Benita. Sucesorio Familiar 1 Acdo. en Expedientillo. Núm. Exp. 1132/2021.
Flores San Juan Facundo su Sucesión. Sucesorio Familiar 1 Acdo. Núm. Exp. 2868/2024.
García Galicia Catalina vs. Hernández Reyes Joaquín. Especial Familiar 1 Acdo. Núm. Exp. 2070/2023.

SOLO CONSULTA
SOLO CONSULTA
SOLO CONSULTA

García Vargas Ysidoro su Sucesión. Sucesorio Familiar 1 Acdo. Núm. Exp. 3544/2024.
Garduño Casarrubias Leticia Elizabeth vs. Cruz Fierros Yves. Controversias del Orden Familiar 1 Acdo. Núm. Exp. 1404/2022.
Garduño Ramírez Marcela su Sucesión. Sucesorio Familiar 1 Acdo. Núm. Exp. 1902/2022.
González García María Magdalena. Sucesorio Familiar 2 Acdos. en Cuadernillo. Núm. Exp. 2214/2024 Secc. Tercera.
Gómez Castro Ángela vs. Jesús González Coutiño. Controversias del Orden Familiar 1 Acdo. Núm. Exp. 1212/2013.
Heredia Villagómez Ignacio su Sucesión. Sucesorio Familiar 1 Acdo. Núm. Exp. 3464/2024.
Hernández Elena su Sucesión. Sucesorio Familiar 2 Acdos. en Incidente. Núm. Exp. 498/2011 Inc. de Remoción de Albacea.
Hernández Peñuñuri Vicente su Sucesión. Sucesorio Familiar 1 Acdo. Núm. Exp. 30/2025.
Hernández y Contreras María del Socorro. Sucesorio Familiar 1 Acdo. Núm. Exp. 1302/2017.
Juárez Martínez Rosa María su Sucesión. Sucesorio Familiar 1 Acdo. en Otros. Núm. Exp. 3512/2024 Secc. Segunda.
Juárez Sánchez Alejandro. Juris. Voluntaria Familiar 1 Acdo. Núm. Exp. 1386/2024.
Lara Xicohtencatl José Valentín. Sucesorio Familiar 1 Acdo. Núm. Exp. 2/2025.
Lara Quintero Laura Felisa vs. Aguilar Monjaraz César Alberto. Controversias del Orden Familiar 1 Acdo. Núm. Exp. 990/2023.
Lira Martínez Luis Josué vs. Aportela Osorio Elizabrth. Especial Familiar 1 Acdo. Núm. Exp. 764/2014.
López Guerrero Dulce Gabriela vs. Carranza López José Edmundo. Controversias del Orden Familiar 1 Acdo. Núm. Exp. 1820/2017.
López Gutiérrez Alberto su Sucesión. Sucesorio Familiar 1 Acdo. Núm. Exp. 710/2023.
López Pérez Norma Angélica vs. Ramos Bárcenas Marvin Pedro. Especial Familiar 1 Acdo. Núm. Exp. 1350/2023.
Lozano López Julián Ever su Sucesión. Sucesorio Familiar 1 Acdo. Núm. Exp. 1286/2021 Secc. Cuarta.
Martínez Castañeda Verónica vs. Flores Cuaxospa Héctor. Controversias del Orden Familiar 1 Acdo. Núm. Exp. 1518/2024.
Martínez Moreno Ángela vs. J. Sucesorio Familiar 1 Acdo. en Expedientillo. Núm. Exp. 2946/2024.
Martínez Romero Juan. Sucesorio Familiar 1 Acdo. Núm. Exp. 794/1987.
Martz Delgado Amparo su Sucesión. Sucesorio Familiar 2 Acdos. Núm. Exp. 382/2015.
Miranda Martínez Ángelica Paola vs. Iván Rosales Francisco. Controversias del Orden Familiar 4 Acdos. Núm. Exp. 1090/2021.
Montero Alferes Guadalupe y Ramírez Tizayuca Jorge Arturo vs. Ramírez Montero Cynthia Guadalupe. Controversias del Orden Familiar 1 Acdo. en Expedientillo. Núm. Exp. 510/2023.
Moreno Héctor su Sucesión. Sucesorio Familiar 1 Acdo. Núm. Exp. 1748/2019.
Morgado Rodríguez Brayan vs. Lechuga Morales Luisa Berenice. Especial Familiar 1 Acdo. Núm. Exp. 1810/2023 Inc. de Cancel. de Pensión Alimenticia.
Muñoz González Héctor vs. Mendoza Alanís Maribel. Especial Familiar 2 Acdos. Núm. Exp. 72/2025.
Nava Villagrán Kerim Cenyace vs. Pineda Alcaraz Eduardo Daniel. Controversias del Orden Familiar 2 Acdos. Núm. Exp. 2096/2024.
Orozco Islas Jesús su Sucesión. Sucesorio Familiar 1 Acdo. Núm. Exp. 80/2025.
Ortega Galicia Saúl vs. Contreras Rangel Ana Karina. Especial Familiar 1 Acdo. en Incidente. Núm. Exp. 1062/2021 Régimen de Convivencias.
Ortega Girón Andrés su Sucesión. Sucesorio Familiar 1 Acdo. Núm. Exp. 1666/2023 Secc. Cuarta.
Palacios Burn Lynda Yasmín vs. Pérez Domínguez Norman Razziel. Especial Familiar 1 Acdo. Núm. Exp. 142/2024.
Palacios Herrera Juan Pablo vs. García Hernández Ixchel Arcelia. Especial Familiar 1 Acdo. Núm. Exp. 1092/2024.
Paniagua Villanueva Francisco su Sucesión. Sucesorio Familiar 1 Acdo. Núm. Exp. 66/2025.
Pérez Hernández María Guadalupe vs. Márquez Silva Roberto Ramón. Controversias del Orden Familiar 2 Acdos. Núm. Exp. 2588/2024.
Pérez Mendoza Arturo su Sucesión. Sucesorio Familiar 1 Acdo. Núm. Exp. 152/2025.
Pruneda Becerra Benedicta vs. Aponte Acosta Rafael. Especial Familiar 1 Acdo. en Incidente. Núm. Exp. 222/2024 Inc. de Cancel. de Pensión Alimenticia.
Puente Pinzón Jesús Eduardo vs. Pinita Pinzón Gabino. Ord. Civil Familiar 1 Acdo. Núm. Exp. 2123/2012.
Pulido Flores Yuritzi Amizabey vs. Salmerón Ibáñez José Luis. Controversias del Orden Familiar 2 Acdos. Núm. Exp. 1494/2024.
Ramírez Benítez Ana Lilia vs. González Ramírez Eduardo. Controversias del Orden Familiar 1 Acdo. en Incidente. Núm. Exp. 192/2016 Inc. de Cancel. de Pensión Alimenticia.
Ramírez Fragoso José Ramón vs. Hernández Zepeda Aída Azucena. Ord. Civil Familiar 1 Acdo. en Incidente. Núm. Exp. 2516/2024 Cambio de Guarda y Custodia.
Ramírez Fragoso José Ramón vs. Hernández Zepeda Aída Azucena. Ord. Civil Familiar 1 Acdo. en Cuadernillo. Núm. Exp. 2516/2024 Liquidación de la Sociedad Conyugal.
Ramírez Granados Arayansi vs. Infante Almaraz Ángel Guadalupe. Controversias del Orden Familiar 1 Acdo. Núm. Exp. 3538/2024.
Ríos Limón Susana vs. Velázquez Ríos Melanni Rubí. Controversias del Orden Familiar 1 Acdo. Núm. Exp. 870/2024.
Rodríguez Gallardo Lucrecia su Sucesión vs. Lucrecia. Sucesorio Familiar 1 Acdo. en Expedientillo. Núm. Exp. 688/2016.
Ruíz Becerra Mario su Sucesión. Sucesorio Familiar 1 Acdo. Núm. Exp. 2172/2022.
Ruíz Molina Mayra Jannette vs. Medina Montiel José Enrique. Controversias del Orden Familiar 1 Acdo. Núm. Exp. 2006/2021.
Sánchez Alvarado Myrna Jannete vs. Nava Rosas Brian Steven. Controversias del Orden Familiar 1 Acdo. Núm. Exp. 116/2024.
Sánchez Arribas José Antonio vs. Díaz Malo Mónica. Especial Familiar 2 Acdos. en Incidente. Núm. Exp. 256/2023 Inc. de Cancel. del Pago de Pensión Alimenticia.
Sánchez Arribas José Antonio vs. Díaz Malo Mónica. Especial Familiar 5 Acdos. en Incidente. Núm. Exp. 256/2023 Inc. de Consecuencias Inherentes a la Disol. del Vinculo Matrimonial.
Sánchez Corcheñuk José Antonio. Controversias del Orden Familiar 1 Acdo. Núm. Exp. 928/2009.
Sánchez Ramírez Guadalupe su Sucesión. Sucesorio Familiar 1 Acdo. Núm. Exp. 1446/2024.
Soto Martínez Marisol. Especial Familiar 1 Acdo. Núm. Exp. 3584/2024 Repos. de Autos.
Téllez Narváez María Isabel su Sucesión. Sucesorio Familiar 1 Acdo. Núm. Exp. 96/2025.
Vidaurri Soto Mariana vs. Montes de Oca Ortega Julio César. Controversias del Orden Familiar 2 Acdos. en Incidente. Núm. Exp. 1792/2018 Inc. de Cancel. de Pensión Alimenticia.
Zúñiga Rodríguez Arturo vs. Soria Olayo Beatriz. Controversias del Orden Familiar 4 Acdos. Núm. Exp. 1220/2024.
De la Sancha Salgado Ricardo Leticia vs. Ramón Márquez Hernández. Controversias del Orden Familiar 1 Acdo. en Incidente. Núm. Exp. 372/2004 Inc. de Cancel. de Pensión Alimenticia Evelyn Elain Márquez de la Sancha.

SENTENCIAS DEFINITIVAS DEL 7 DE ABRIL DEL 2025

Rojas Galicia Carlos Alberto vs. Infante Mendieta Guadalupe Margarita. Especial Familiar 1 Núm. Exp. 586/2024

EL SECRETARIO DE ACUERDOS
LIC. JOSÉ MIGUEL CÁRDENAS RIVERO

QUINTO DE LO FAMILIAR

SECRETARÍA "A"
ACUERDOS DEL 7 DE ABRIL DEL 2025

Alcántara Bautista Ángela. Sucesorio Familiar Expedientillo. 1 Acdo. Núm. Exp. 2001/2015.
Arciga Ramos Saúl vs. Arciga Ramírez Alan Andrei. Controversias del Orden Familiar 1 Acdo. Núm. Exp. 1483/2024.
Azueta Blas Luis Antonio su Sucesión. Sucesorio Familiar 1 Acdo. Núm. Exp. 2689/2024.
Bárcenas Adame Irasema vs. Jorge Luis Rodríguez Tinajero. Ord. Civ. Expedientillo. 1 Acdo. Núm. Exp. 233/2008.
Benítez Clemente Bernardo su Sucesión. Sucesorio Familiar 1 Acdo. Núm. Exp. 15/2025.

SOLO CONSULTA
SOLO CONSULTA
SOLO CONSULTA

Caballero Segura Eloísa Silvia Verónica vs. Maravillas Rivero Gerardo. Controversias del Orden Familiar 1 Acdo. en Incidente. Núm. Exp. 1905/2015 Inc. de Cancel. de Pensión Alimnenticia.

Calderón Guzmán Román vs. Andrade María Eugenia vs. Calderón Andrade Victoria. Controversias del Orden Familiar 3 Acdos. en Incidente. Núm. Exp. 1445/2015 Inc. de Cancel. de Pensión Alimenticia.

Calderón Guzmán Román vs. Andrade María Eugenia. Controversias del Orden Familiar 1 Acdo. en Amparo. Núm. Exp. 1445/2015 Amparo 203/2025.

Carbellido Escudero Guadalupe Alejandra vs. Manuel González Granados. Especial Familiar 1 Acdo. Núm. Exp. 299/2020.

Castañeda Medina su Sucesión Víctor Guadalupe. Sucesorio Familiar 1 Acdo. Núm. Exp. 1209/2021.

Cervantes Sánchez Norma Isabel su Sucesión. Sucesorio Familiar 3 Acdos. Núm. Exp. 29/2025.

Colotla Solares Alma Lucinda vs. Pasondo Vega Jose Miguel. Especial Familiar 1 Acdo. Núm. Exp. 847/2024.

Elizarras Díaz González Juan Carlos. Vía de Apremio Familiar 3 Acdos. Núm. Exp. 2075/2024.

Flores Rivera María Isabel vs. Roberto Morales Villasana. Controversias del Orden Familiar 2 Acdos. en Incidente. Núm. Exp. 1135/2013 Inc. de Cancel. de Pensión Alimenticia.

García Arguero Óscar vs. Beyajei Paniagua Lucero Ivonne. Especial Familiar 1 Acdo. Núm. Exp. 583/2024.

Godínez Sanhcez Jéssica Judith vs. Mendoza Acoltzi Diego. Controversias del Orden Familiar 1 Acdo. Núm. Exp. 583/2021.

González Ochoa Rubén vs. Sucesorio Familiar 1 Acdo. Núm. Exp. 563/1996.

Grijalva Mirón Adolfina. Sucesorio Familiar 1 Acdo. en Expedientillo. Núm. Exp. 223/2025 Principal.

Guerrero Esquivel Brenda. Controversias del Orden Familiar 1 Acdo. en Amparo. Núm. Exp. 1765/2021 Amparo 1080/2023.

Guevara López Silva su Sucesión. Sucesorio Familiar 1 Acdo. Núm. Exp. 831/2024.

Guevara López Silva su Sucesión. Sucesorio Familiar 1 Acdo. en Cuadernillo. Núm. Exp. 831/2024 Secc. Segunda.

Guibert Mailys Stephanie vs. Ulloa Rodríguez Ángel Fernando. Controversias del Orden Familiar 1 Acdo. Núm. Exp. 1905/2023 Tomo III del Juic. Principal.

Hernández Reyes Jimena vs. Hernández Castañeda Jonathan Rodrigo. Controversias del Orden Familiar 1 Acdo. Núm. Exp. 3161/2024.

Huerta Ruíz César vs. Martínez Méndez Shadia Vanessa. Controversias del Orden Familiar 1 Acdo. Núm. Exp. 2665/2024.

Juárez Ortiz Alberto su Sucesión. Sucesorio Familiar Expedientillo. 1 Acdo. en Expedientillo. Núm. Exp. 2101/2022.

Lozada Montoya Eduardo vs. Lozada Montoya Eduardo. Sucesorio Familiar 1 Acdo. Núm. Exp. 505/2006 Primera Sección.

Lucía Alicia Hidalgo Espinosa vs. Alfonso Murguía Serafín. Controversias del Orden Familiar 1 Acdo. Núm. Exp. 1813/2015.

Magdaleno Lira Martha Leticia su Sucesión. Sucesorio Familiar 1 Acdo. Núm. Exp. 3007/2024.

Martínez Dueñas José Alfredo y Sánchez Morán María Eugenia vs. Hernández Tello Víctor Jonathan. Controversias del Orden Familiar 2 Acdos. Núm. Exp. 1193/2024.

Martínez Vázquez Carlos vs. Arteaga Hernández Yanet. Controversias del Orden Familiar 1 Acdo. en Cuadernillo. Núm. Exp. 3221/2024 Tomo II del Principal.

Medero Gil Claudia Catalina vs. Barriga Ayala Agustín. Controversias del Orden Familiar Expedientillo. 1 Acdo. en Expedientillo. Núm. Exp. 2097/2023.

Menchaca Franco Ernesto vs. Alma Leticia Sarabia Antuna. Especial Familiar 1 Acdo. en Incidente. Núm. Exp. 1681/2018 Segundo Tomo del Inc. de Consecuencias Inherentes a la Disol. del Vinculo Matrimonial.

Mendoza Reyes Arturo su Sucesión. Sucesorio Familiar Expedientillo. 1 Acdo. Núm. Exp. 73/2018.

Meraz Valtierrez Carolina vs. Muricio Rojas Tapia. Alim. 1 Acdo. Núm. Exp. 2793/2024.

Morales García Judith vs. José Luis Arriaga Cabrera. Controversias del Orden Familiar 1 Acdo. en Incidente. Núm. Exp. 1473/2005 Inc. de Cancel. de Pensión Alimenticia.

Muñoz y Núñez Lorenzo Manuel su Sucesión. Sucesorio Familiar 1 Acdo. Núm. Exp. 1119/2024.

Núñez Álvarez Rosa su Sucesión. Sucesorio Familiar 1 Acdo. Núm. Exp. 69/2018.

Palacios Zendejas Graciela vs. Mario Rodríguez González. Especial Familiar 2 Acdos. en Incidente. Núm. Exp. 2833/2024 Inc. de Cancel. de Pensión Alimenticia.

Parral Domínguez Agustín vs. Jéssica Anguiano García. Controversias del Orden Familiar 1 Acdo. Núm. Exp. 375/2020 Segundo Tomo del Cuad. Principal.

Ramírez Gómez Jesús su Sucesión. Sucesorio Familiar 1 Acdo. Núm. Exp. 1581/2023.

Ramos Beltrán Ma Isabel su Sucesión. Sucesorio Familiar 1 Acdo. Núm. Exp. 2955/2024.

Reséndiz Mondragón Alejandra vs. Castillo Zavala Cristian Eduardo. Controversias del Orden Familiar Expedientillo. 1 Acdo. Núm. Exp. 737/2020.

Reyes Pérez Rutilo su Sucesión. Sucesorio Familiar 1 Acdo. Núm. Exp. 1927/2024.

Reyna Martínez Patricia vs. Miranda Cruz Pedro. Especial Familiar 1 Acdo. en Incidente. Núm. Exp. 1173/2023 Inc. de Pensión Alimenticia Definitiva.

Rivas Martínez Manuel su Sucesión. Controversias del Orden Familiar 1 Acdo. Núm. Exp. 3443/2024.

Rivera García Paola Irais vs. Guevara Santos Roberto Carlos. Ord. Civil Familiar Expedientillo. 1 Acdo. en Expedientillo. Núm. Exp. 2987/2021.

Rodríguez Chávez Victoria Beatriz vs. Pérez Blancas Óscar Jesús. Controversias del Orden Familiar Expedientillo. 1 Acdo. Núm. Exp. 1523/2022.

Rojas Jiménez Lázaro su Sucesión. Sucesorio Familiar 1 Acdo. Núm. Exp. 283/2024 Secc. Segunda de Inventarios y Avalúos.

Rojas López Claudia Patricia vs. Castillo Patiño Mauricio Tomás. Controversias del Orden Familiar 1 Acdo. Núm. Exp. 2003/2016.

Romero Sánchez Cristina del Carmen. Juris. Voluntaria Familiar 1 Acdo. Núm. Exp. 1551/2021.

Saldívar Castillo José Luis vs. Juris. Voluntaria Familiar 1 Acdo. Núm. Exp. 1417/2012 Tomo Dos.

Sánchez Cárdenas Joaquín. Sucesorio Familiar Expedientillo. 1 Acdo. Núm. Exp. 403/2014.

Santana Matus Clelsy Beatriz vs. Jorge Alberto Hernández Ceniceros. Cont. Ord. Fam. 1 Acdo. Núm. Exp. 229/2025.

Sion Centeno Rosa Miriam vs. León Cervantes Daniel. Controversias del Orden Familiar 1 Acdo. en Incidente. Núm. Exp. 2641/2024 Inc. de Deudor Solidario.

Soto de la Torre Marco Polo vs. Osorio Barbachano Victoria. Exh. Familiar 1 Acdo. Núm. Exp. 279/2024.

Tagle Barrios Evangelina vs. Bravo Reyes Gilbertgo. Controversias del Orden Familiar 3 Acdos. Núm. Exp. 2621/2024 Tomo VI (Seis) del Juic. Principal.

Tepale Tome Rita vs. Reyes Zamora del Razo. Controversias del Orden Familiar 1 Acdo. en Cuadernillo. Núm. Exp. 53/2020 Tomo II Juic. Princiál.

Torres Morales Bonifacio. Sucesorio Familiar Expedientillo. 1 Acdo. Núm. Exp. 231/2017.

Varela Aguilar Eva vs. Ricardo Martín Ayala Estrada. Especial Familiar 1 Acdo. en Incidente. Núm. Exp. 2179/2024 Liquidación de Sociedad Conyugal Tomo IV.

Vásquez Martínez Miguel vs. Camilo Cruz Ana Celia. Especial Familiar 1 Acdo. Núm. Exp. 371/2024.

Velázquez Carrasco Edith Azucena. Controversias del Orden Familiar 2 Acdos. en Otros. Núm. Exp. 3075/2024 Tomo II.

Vidrio Rivera Susana vs. Víctor Hugo Carranza González. Controversias del Orden Familiar 1 Acdo. en Incidente. Núm. Exp. 611/2003 Inc. de Cancel. de Pensión Alimenticia.

Zopiyastle Morales María Luisa vs. Marín García Juan Cruz. Controversias del Orden Familiar 1 Acdo. Núm. Exp. 2321/2012.

NO PUBLICADOS

Casillas Calvillo Antonio vs. Cobos Rosas Mónica. Ord. Civil Familiar 1 Acdo. en Incidente. Núm. Exp. 301/2018 Inc. de Liquidación de Pensiones Alimenticias Vencidas y No Pagadas.

Peña Soto Daniel vs. Hernández Flores Bertha. Controversias del Orden Familiar Apelación. 1 Acdo. Núm. Exp. 2877/2024 Tomo Vii.

Valderrabano García Lilián vs. Omar Martínez de Santiago. Controversias del Orden Familiar 1 Acdo. Núm. Exp. 2583/2024.

AUDIENCIA

Aguirre Sánchez Bartolo su Sucesión. Aud. Sucesorio Familiar. 1 Audiencia. Núm. Exp. 1645/2024.

Domínguez Armengol María Eugenia vs. Óscar Fabián Ruíz Guendulain. Aud. Controversias del Orden Familiar 1 Aud. en

SOLO CONSULTA
SOLO CONSULTA
SOLO CONSULTA

Incidente. Núm. Exp. 2543/2024 Inc. de Cancel. de Pensión Alimenticia.
García Alcántara Guillermo Antonio su Sucesión. Aud. Sucesorio Familiar. 1 Audiencia. Núm. Exp. 2737/2024.
González Vargas José Yael su Sucesión. Aud. Sucesorio Familiar. 1 Audiencia. Núm. Exp. 1977/2024.
Rojano Cante Jesús Enrique y Jéssica García Gil. Aud. Sin Asistencia Ord. Civil Familiar. 1 Aud. en Incidente. Núm. Exp. 131/1993 Inc. de Cancel. de Pensión Alimenticia.
Ruíz González Érika vs. Cruz Florentino Alfredo. Aud. Pasa a Sent. Controversias del Orden Familiar 1 Audiencia. Núm. Exp. 979/2024.
Sevilla Aguilar David su Sucesión. Aud. Sucesorio Familiar. 1 Audiencia. Núm. Exp. 1253/2024.

EL SECRETARIO DE ACUERDOS
LIC. PABLO ISIDRO SÁNCHEZ JASSO

SECRETARÍA "B"
ACUERDOS DEL 7 DE ABRIL DEL 2025

Aguilar Reyes Marco Antonio su Sucesión. Sucesorio Familiar 1 Acdo. Núm. Exp. 2950/2024.
Alva Rosas Valeria Alejandra vs. Melo Meza Pablo. Controversias del Orden Familiar 1 Acdo. Núm. Exp. 598/2024.
Andrade Hernández María Elena su Sucesión. Sucesorio Familiar 1 Acdo. Núm. Exp. 458/2022 Cuarta Sección.
Arzany-o. Grady María Eileen. Juris. Voluntaria Familiar 1 Acdo. Núm. Exp. 1844/2024.
Badillo Álvarez Rosalba vs. Humberto Cuevas Ochoa. Controversias del Orden Familiar 1 Acdo. en Incidente. Núm. Exp. 2842/2024 Inc. de Actual. de Pensión Alimenticia.
Barragán Espíndola José Erik vs. Melendrez Macías Rosa Ma. Especial Familiar 1 Acdo. Núm. Exp. 256/2024.
Barrios Coria Luis su Sucesión. Sucesorio Familiar 1 Acdo. Núm. Exp. 1224/2024.
Becerril Peñaloza Luz su Sucesión. Sucesorio Familiar 1 Acdo. en Otros. Núm. Exp. 288/2023 Secc. Cuarta.
Belmont Angon Elizabeth vs. Juárez Moreno José Manuel. Especial Familiar 1 Acdo. Núm. Exp. 1756/2022.
Campos Mendoza Rafael vs. Rodríguez Roldán Danna Paulina. Controversias del Orden Familiar 1 Acdo. Núm. Exp. 2690/2024.
Castillo Velázquez Marco Antonio vs. Aldana Oregon Marcela Liliana. Especial Familiar 2 Acdos. en Incidente. Núm. Exp. 1136/2021 Inc. de Pensiones Alimenticias Vencidas y No Pagadas.
Cervantes Hernández José de Jesús vs. Blanca Patricia Balderas Herrera. Div. Incausado 1 Acdo. Núm. Exp. 1076/2010.
Chavarría Venegas Manuel su Sucesión. Sucesorio Familiar 1 Acdo. Núm. Exp. 3258/2024 Secc. Cuarta.
Cruz Gómez Leobardo Esdirk vs. Érika Yosaled Salazar Bravo. Especial Familiar 1 Acdo. Núm. Exp. 1204/2016.
Cuevas Marín María Guadlupe vs. Guadlupe Antonio Valdez Botello. Alim. 1 Acdo. Núm. Exp. 4/1998.
Deffense Severine Veronique Jean Pierre vs. Pedro Canales Sánchez. Especial Familiar 1 Acdo. en Incidente. Núm. Exp. 944/2017 Bis. 2 Tomo II Inc. de Fijación de Pensión Alienticia Actual.
Domínguez Romero Gabriel su Sucesión. Sucesorio Familiar 2 Acdos. Núm. Exp. 2078/2024.
Duarte Martínez Alma Daniela vs. Solís Yerena Javier. Controversias del Orden Familiar 1 Acdo. Núm. Exp. 1352/2024.
Enríquez Murillo Donovan Zadchiel vs. Enriquez Mendoza Enrique. Controversias del Orden Familiar 1 Acdo. Núm. Exp. 1340/2024.
Esparza Pruneda María Esther vs. José Carlos Esparza Pruneda Antonio Esparza Fernández Notario Público Número 1 del Estado de México. Ord. Civil Familiar 1 Acdo. Núm. Exp. 2854/2024.
Espinosa de la Concha Luz María su Sucesión. Sucesorio Familiar 1 Acdo. Núm. Exp. 1664/2022.
Farías Ramos Ignacio vs. Mendoza Araujo Alma Cecilia. Especial Familiar Queja. 2 Acdos. en Incidente. Núm. Exp. 2236/2024 Inc. de Aumento de Pensión Alimenticia.
Fernández Ortega Lourdes Alejandra y Fortis Duarte Mario Sergio. Juris. Voluntaria Familiar 2 Acdos. Núm. Exp. 848/2024.
Fernández Rico Samanta del Carmen vs. Jorge Luis Figueroa Portela. Controversias del Orden Familiar 2 Acdos. Núm. Exp. 240/2020.
Flores Fuentes Aurelio Ignacio su Sucesión. Sucesorio Familiar 2 Acdos. Núm. Exp. 3032/2024.
Flores García Diana vs. García López Rabindranath. Controversias del Orden Familiar 3 Acdos. Núm. Exp. 1146/2023 Tomo III Principal.
Flores Tapia Marlen vs. Carlos Gómez Martínez. Controversias del Orden Familiar 1 Acdo. Núm. Exp. 628/2006.
Franco Martínez Leesdania Marisol vs. Medrano Ortiz Julio César. Controversias del Orden Familiar 2 Acdos. en Otros. Núm. Exp. 626/2022 Bis. 2 Tomo II.
Gáratechea Gómez Xóchitl Magdalena vs. Rodríguez Ruíz Manuel. Div. Incausado 2 Acdos. Núm. Exp. 410/2011.
García Hernández Alejandra Deyanira vs. Carlos Enrique Altamirano Morales. Controversias del Orden Familiar 1 Acdo. Núm. Exp. 1698/2017.
García Lombard Miguel vs. Nadxielli Cárdenas Martínez. Especial Familiar Turno. 1 Acdo. Núm. Exp. 3174/2024 Tomo II.
García Martínez Jéssica Jazmín vs. Maguey Méndez Carlos Gustavo. Controversias del Orden Familiar 2 Acdos. Núm. Exp. 1442/2016.
Gómez Contreras Luis Carlos vs. Palacios García Sandra Karina. Especial Familiar 1 Acdo. en Incidente. Núm. Exp. 2372/2024 Inc. de Gaurda, Custodia, Alimentos, Así como Régimen de Visitas y Convivencias.
González Santillán Raymundo vs. Consuelo Guerrero Barrios. Especial Familiar Expedientillo. 1 Acdo. Núm. Exp. 1372/2016.
Granados Ruíz Andrea Cecilia vs. Christopher Becerril Aguilar. Controversias del Orden Familiar 1 Acdo. Núm. Exp. 984/2019.
Hernández Bernabé Graciela. Sucesorio Familiar Turno. 1 Acdo. en Otros. Núm. Exp. 2008/2017 Secc. Segunda.
Hernández Vázquez Leslie Maribel vs. Ávila González Eduardo. Controversias del Orden Familiar Turno. 1 Acdo. Núm. Exp. 1122/2024.
Hernández Velázquez Ruth vs. Juan Alberto Zavala Ruíz. Especial Familiar 1 Acdo. en Incidente. Núm. Exp. 1648/2019 Inc. de Cump. de Convenio.
Herrera González María del Carmen Rafaela y Reyes Reyes Ricardo Salvador vs. Barba Guzmán Diana Laura. Controversias del Orden Familiar 2 Acdos. Núm. Exp. 3238/2024.
Islas León Manuel su Sucesión. Sucesorio Familiar 1 Acdo. en Incidente. Núm. Exp. 760/2019 Inc. de Impugnación a la Rendición de Ctas. Rendidad por Librado Islas S.
Islas León Manuel. Sucesorio Familiar 1 Acdo. en Amparo. Núm. Exp. 760/2019 Amparo 467/2025.
Juvenal Cambray Rogel. Sucesorio Familiar 1 Acdo. Núm. Exp. 1144/2020.
López Terrequez Jovita vs. Atayde Ricardez Gerardo. Controversias del Orden Familiar 1 Acdo. Núm. Exp. 3226/2024.
Macías Panduro Marcos su Sucesión. Sucesorio Familiar 1 Acdo. Núm. Exp. 1694/2024.
Manzo Benítez Omara Yadira vs. Alberto Farela Flores. Ord. Civil Familiar Expedientillo. 1 Acdo. Núm. Exp. 2192/2024.
Márquez Mejía Nivia su Sucesión. Sucesorio Familiar 1 Acdo. Núm. Exp. 716/2024.
Martínez Jasso Rubén Arturo su Sucesión. Sucesorio Familiar 1 Acdo. Núm. Exp. 1932/2024.
Martínez López Beatriz Alejandra vs. Hernández Pineda Cristian. Controversias del Orden Familiar Expedientillo. 1 Acdo. en Expedientillo. Núm. Exp. 2030/2021.
Martínez Serrano Estrella Montserrat vs. Armijo Jaramillo Augusto Albano. Controversias del Orden Familiar 1 Acdo. en Incidente. Núm. Exp. 74/2025 Inc. de Cancel. de Pensión Alimenticia.
Montes López Jéssica Elvira vs. García Hernández Eduardo Isael. Controversias del Orden Familiar Turno. 1 Acdo. Núm. Exp. 1966/2024.
Montes de Oca Sánchez Sarait Fabiola vs. Arce Aguilar José Eduardo. Controversias del Orden Familiar 1 Acdo. Núm. Exp. 1274/2024.
Morales Maldonado Miguel Ángel vs. Iris Brisa Muñiz González. Exh. Familiar Turno. 1 Acdo. Núm. Exp. 498/2019.
Morales Sigala Rosa Esther vs. Bonilla Estrada Emmanuel. Controversias del Orden Familiar 1 Acdo. Núm. Exp. 156/2025.
Moreno Olmedo Sergio vs. Álvarez Flores Ma Elena. Especial Familiar 1 Acdo. Núm. Exp. 130/2025.
Moreno Watanabe Angélica vs. Martín Salas Erick Javier. Controversias del Orden Familiar 1 Acdo. Núm. Exp. 1958/2021.
Morán Gabriel María. Test. 2 Acdos. Núm. Exp. 64/2025.
Mota Gutiérrez José Antonio vs. Lorenzo Hernández Hortencia. Div. Nec. 1 Acdo. Núm. Exp. 1104/1995.

SOLO CONSULTA
SOLO CONSULTA
SOLO CONSULTA

Oakley Greensill Marlyn. Juris. Voluntaria Familiar 1 Acdo. Núm. Exp. 792/2022.
Ochoa Prieto Rocío Gabriela vs. Higinio Rangel León. Controversias del Orden Familiar Billete. 1 Acdo. en Otros. Núm. Exp. 2170/2024 Tomo III.
Ortiz Hernández Patricia vs. González Vega Efrén. Div. Incausado Turno. 1 Acdo. Núm. Exp. 1500/2011.
Pacheco Castillo María Belinda vs. García Román Sergio Arturo. Controversias del Orden Familiar 1 Acdo. en Incidente. Núm. Exp. 1318/2011 Inc. Ejecc. de Sentencia.
Perea Rodríguez Pedro vs. Int. 1 Acdo. Núm. Exp. 88/2025.
Pérez Ortiz María Flor vs. Carmelo Flores López. Alim. 1 Acdo. Núm. Exp. 2550/2024.
Quiroz Ocaña Alicia. Int. 1 Acdo. Núm. Exp. 784/2011.
Quiroz Ocaña Alicia. Sucesorio Familiar 2 Acdos. en Amparo. Núm. Exp. 784/2011 242/2025.
Ramos Villa María del Carmen su Sucesión. Sucesorio Familiar 1 Acdo. en Otros. Núm. Exp. 192/2022 Secc. Cuarta.
Ramos Villa María del Carmen su Sucesión. Sucesorio Familiar 1 Acdo. en Otros. Núm. Exp. 192/2022 Secc. Segunda.
Rangel Vázquez Ricardo vs. Arroyo Lara Xóchitl. Especial Familiar 1 Acdo. Núm. Exp. 3458/2024.
Rendón Molina Miriam vs. Jorge Ricardo Espinosa López. Cont. Ord. Fam. 1 Acdo. Núm. Exp. 182/2025.
Reyes Córdova Guadalupe Lorena vs. Wada Venegas Carlos Omar. Controversias del Orden Familiar 2 Acdos. Núm. Exp. 1682/2022 Bis. 2 Tomo II.
Robles Madera Claudia Elizabeth vs. Israel Contreras Yze. Controversias del Orden Familiar 1 Acdo. Núm. Exp. 708/2019.
Rodea Colín Norberto. Sucesorio Familiar 1 Acdo. Núm. Exp. 2304/1968.
Rodríguez Allende Alberto vs. Estrada Cruz Viridiana. Controversias del Orden Familiar 3 Acdos. Núm. Exp. 1936/2024.
Rodríguez Sánchez Abigail vs. Cortés Medrano Saúl Antonio. Controversias del Orden Familiar Billete. 1 Acdo. Núm. Exp. 2214/2023.
Ruiz Gutiérrez Nancy Griselda vs. Flores Pineda Francisco Javier. Controversias del Orden Familiar 1 Acdo. Núm. Exp. 360/2023.
Ruiz Moreno Christopher vs. Pulido Vergara Macarena. Especial Familiar 1 Acdo. Núm. Exp. 2416/2024.
Sanabria Estrada Rosa Noemí vs. Avliés Cazares Sergio. Especial Familiar 1 Acdo. en Incidente. Núm. Exp. 60/2002 Nuevo Inc. de Cancel. de Pensión Alimetnicia.
Sánchez Espinoza Susana Livia vs. Gabriel Garcíacano Ávalos. Controversias del Orden Familiar 1 Acdo. Núm. Exp. 2530/2024.
Sánchez Juárez Anayeli vs. Guerrero Mejía José Isaías. Controversias del Orden Familiar 1 Acdo. en Incidente. Núm. Exp. 2074/2014 Inc. de Régimen de Visitas y Conviviencias Admitido el 17/9/2024.
Santillán Amador Rebeca vs. Antonino Dávila Cruz. Controversias del Orden Familiar 1 Acdo. Núm. Exp. 120/2025.
Santos Silverio José su Sucesión. Sucesorio Familiar 1 Acdo. Núm. Exp. 1940/2018.
Silverio Cortés Alma Judith vs. Dávila Bernal Pascual Carlos. Controversias del Orden Familiar 1 Acdo. Núm. Exp. 1796/2024.
Solorio Suárez Silvia vs. Jacob Zuleta Gómez. Controversias del Orden Familiar Expedientillo. 1 Acdo. Núm. Exp. 1870/2019.
Suárez Hernández Edgar su Sucesión. Sucesorio Familiar 1 Acdo. en Otros. Núm. Exp. 2260/2023 Secc. Segunda.
Talamantes Zayas César su Sucesión. Sucesorio Familiar 1 Acdo. Núm. Exp. 1298/2019.
Thalmann de Moyona Magdalena. Int. 1 Acdo. Núm. Exp. 610/1991.
Torres Monrreal Araceli vs. González Lorenzo Carlos. Especial Familiar 1 Acdo. Núm. Exp. 3196/2024.
Torres Torres Armando. Int. 1 Acdo. Núm. Exp. 2798/2024.
Vanegas Huerta Melanie Itzel vs. Juan Alberto Cruz Sánchez. Controversias del Orden Familiar 1 Acdo. Núm. Exp. 656/2019.
Villagrán Vélez Carlos. Especial Familiar 1 Acdo. Núm. Exp. 2872/2024 Inc. para Regular Las Consecuencias del Div. Subsistencia O. No del Derecho a Recibir Alimen.
Yáñez García Carlos Manuel Martín vs. Sánchez Ortiz Viviana. Especial Familiar Turno. 1 Acdo. en Incidente. Núm. Exp. 1724/2013 Inc. de Cump. a la Calusula Décimo Cuarta del Convenio.
Yáñez García Carlos Manuel Martín vs. Viviana Sánchez Ortiz. Especial Familiar 1 Acdo. en Otros. Núm. Exp. 1724/2013 Tomo II Principal.
De Noriega Zamora Pedro. Sucesorio Familiar Turno. 1 Acdo. Núm. Exp. 464/2007 Bis. 1.
De la Cruz de la Cruz Hilda vs. Norberto Cruz Flores. Controversias del Orden Familiar 1 Acdo. Núm. Exp. 2938/2024.
De la Rosa Blancas Rosana vs. Luis Pedro Modesto Buendía Ramírez. Especial Familiar 1 Acdo. en Incidente. Núm. Exp. 166/2010 Inc. de Cancel. de Pensión Alimenticia.

NO PUBLICADOS

Frutos Sánchez Arturo vs. Sánchez Romero Esther su Sucesión. Ord. Civil Familiar 1 Acdo. Núm. Exp. 993/2022.
García Hernández Guillermo. Sucesorio Familiar no Publ. 04- 04-2025. 1 Acdo. Núm. Exp. 2148/2016.
Hernández Falcón María del Carmen vs. Fernando Cotreras Godínez. Controversias del Orden Familiar 1 Acdo. en Incidente. Núm. Exp. 2168/2024 Incidente.
Molina Molina Norma vs. César David Reyna Gutiérrez. Controversias del Orden Familiar 1 Acdo. Núm. Exp. 1788/2014.
Voguel Fernández de Castro Bernardo Francisco vs. Schekaiban Tohme Maha Christiane. Especial Familiar 4 Acdos. en Otros. Núm. Exp. 2170/2023 Tomo V.

AUDIENCIA

Contreras Salazar Luis Gustavo vs. Mirafuentes González Mónica. Aud. Especial Familiar. 1 Aud. en Incidente. Núm. Exp. 2464/2024 Inc. de Nul. de Pensión Alimenticia Provisional.
Hill Vega Jaime su Sucesión. Aud. Sucesorio Familiar. 1 Audiencia. Núm. Exp. 1956/2022.
Latapie Hernández René su Sucesión. Aud. Sucesorio Familiar. 1 Audiencia. Núm. Exp. 262/2024.
Valeriano Perea Alberto Isaac vs. Hernández Aguilar Jeimy Janeth. Aud. Controversias del Orden Familiar 1 Aud. en Otros. Núm. Exp. 2384/2024 Tomo II.

SENTENCIAS DEFINITIVAS DEL 7 DE ABRIL DEL 2025

Candas Romano María Dolores vs. Gómez Escandón Antonio. Especial Familiar Sent. Def. Div. 1 Núm. Exp. 2736/2024

SENTENCIAS INTERLOCUTORIAS

Chauhan Vipin su Sucesión. Sucesorio Familiar Sent. Declar. Herederos 1 Núm. Exp. 1338/2024

LA SECRETARIA DE ACUERDOS
LIC. VALERIA ELIZABETH JIMÉNEZ TÉLLEZ

SEXTO DE LO FAMILIAR

SECRETARÍA "A"
ACUERDOS DEL 7 DE ABRIL DEL 2025

Aguilar Trejo Alicia vs. Sucesorio Familiar Auto. 1 Acdo. en Expedientillo. Núm. Exp. 2699/2024 Tercera Sección.
Alvarado Miranda Miguel. Sucesorio Familiar 1 Acdo. Núm. Exp. 1773/2012.
Amparo Varios. Ord. Civil Familiar 2 Acdos. Núm. Exp. 10001/2025.
Arrangoiz Bringas Gonzalo antes Roberto López Vides vs. Correa Martínez Luis su Sucesión. Ejecc. de Garantías Otorgadas Mediante Prenda Sin Transmisión de Pos. y Fideicomiso de Garantía (Procedimiento Extrajudicial) Mercantil 1 Acdo. Núm. Exp. 788/1996 Ejecutivo Mercantil Tomo III.
Arrangoiz Bringas Gonzalo antes Roberto López Vides vs. Luis Correa Martínez (su Sucesión). Ejecutivo Mercantil 1 Acdo. Núm. Exp. 786/1996 Tomo III.
Arrangoiz Gringas Gonzalo vs. Correa Martínez Luis. Ord. Civil Familiar 1 Acdo. Núm. Exp. 1064/2015 Tomo II Principal Ejecutivo.
Arroyo Campos Eduardo vs. Gallardo Vite. Eva Roxana. Controversias del Orden Familiar Minuta. 1 Acdo. en Incidente. Núm. Exp. 1583/2010 Cambio Guarda y Custodia.
Barrientos Moreno Elisa. Sucesorio Familiar 2 Acdos. en Incidente. Núm. Exp. 1231/2021 Remoción de Albacea.
Beltrán Contreras Martha Liliana vs. Galindo Pérez Porfirio. Controversias del Orden Familiar Auto en Expdllo. 1 Acdo. en Expedientillo. Núm. Exp. 1215/2023 Expedientillo.
Carrasco Velazquillo Sonia. Controversias del Orden Familiar 4 Acdos. Núm. Exp. 653/2023 Tomo II Principal.
Castillo Lugo María de Jesús su Sucesión. Sucesorio Familiar 1 Acdo. Núm. Exp. 1901/2024.
Castrejón Espinosa Amelia. Test. 1 Acdo. Núm. Exp. 2029/2010.
Castro Calvillo Gabriela vs. Ortiz Torres Adrián Rodrigo. Especial Familiar Auto en Expdllo. 1 Acdo. Núm. Exp. 1717/2019.

SOLO CONSULTA
SOLO CONSULTA
SOLO CONSULTA

Cervantes Gómez Diana Ingrid vs. Silva Sánchez Luis Daniel. Controversias del Orden Familiar Requerimiento. 2 Acdos. Núm. Exp. 795/2020 Tomo II Principal.

Chávez Estrada Rosaura Viviana vs. Chávez Zamora Christian Ariel. Especial Familiar 1 Acdo. Núm. Exp. 957/2020.

Chávez Estrada Rosaura Viviana vs. Chávez Zamora Christian Ariel. Especial Familiar 1 Acdo. en Incidente. Núm. Exp. 957/2020 Consecuencias Inherentes Disol. Vínculo Matrimonial Tomo II.

Chávez López Julia. Sucesorio Familiar Expedientillo. 1 Acdo. en Expedientillo. Núm. Exp. 1577/2021.

Chávez Ramírez Víctor. Test. Llegada de Autos. 1 Acdo. Núm. Exp. 1035/1993.

Cornejo Vega Leticia vs. González Barrios Marco Antonio. Especial Familiar Comparecencia Billete Ok. 1 Acdo. Núm. Exp. 2963/2024 Cuad. de Consignaciones.

Cota Gamez Maribel vs. David Calderón Cervantes. Controversias del Orden Familiar Minuta. 1 Acdo. en Incidente. Núm. Exp. 2617/2024 Inc. de Canc. de Pens. Alim. de Valeria y Diego.

Cruz Cruz Julia vs. Matías Nicolás Ismael. Controversias del Orden Familiar 1 Acdo. Núm. Exp. 195/2025.

Durán Gómez Raúl Martín su Sucesión. Sucesorio Familiar 1 Acdo. Núm. Exp. 517/2024.

Escalante Álvarez Rosette Alejandra vs. González Sosa Javier. Controversias del Orden Familiar Auto. 3 Acdos. Núm. Exp. 3181/2024 Inc. de Modificación de Convenio.

Flor de María Barredo Espinosa. Controversias del Orden Familiar 1 Acdo. en Expedientillo. Núm. Exp. 67/1993 Amparo 261/2025-Viii.

Florence Sánchez María Eugenia vs. López Becerril Félix. Controversias del Orden Familiar Acuerdo. 1 Acdo. Núm. Exp. 1271/2007.

Flores Herrera Mónica Yazmín vs. Roberto Adrián Oseguera Orozco. Controversias del Orden Familiar 1 Acdo. en Incidente. Núm. Exp. 1621/2017 Inc. de Pago de Pens. Alim. Provisional Vencida y No Pagada.

Gamboa Ramírez Miriam Lilia. Sucesorio Familiar 1 Acdo. Núm. Exp. 1829/2021.

García Garduño Berenice Irire vs. Sánchez Cruz Felipe. Controversias del Orden Familiar Auto. 1 Acdo. Núm. Exp. 1979/2021.

Gil Moya Federico. Sucesorio Familiar Expedientillo. 1 Acdo. Núm. Exp. 2193/2014.

González Espinosa Rosa Areli. Controversias del Orden Familiar Informe. 1 Acdo. Núm. Exp. 1563/2024.

González Guillén Catalina su Sucesión. Sucesorio Familiar Acuerdo. 1 Acdo. Núm. Exp. 1305/2024.

González Hernández Cristian vs. Ramírez Hernández Guadalupe. Especial Familiar Fecha para Audiencia. 4 Acdos. Núm. Exp. 2245/2024.

Guerra Barrera Érika Jazmín vs. Héctor Manuel Castro Cuesta. Controversias del Orden Familiar Acuerdo. 1 Acdo. Núm. Exp. 751/2021.

Guerrero Juárez Alejandra Mayra vs. Padilla Pérez José Alfredo. Controversias del Orden Familiar Auto. 1 Acdo. Núm. Exp. 1905/2022.

Hernández Rosales Daniela vs. Saunders Pérez Andrik. Especial Familiar Acuerdo. 1 Acdo. Núm. Exp. 643/2024.

Herrera Martínez Helios Fernando vs. González Hernández Fabiola. Ord. Civil Familiar 1 Acdo. en Incidente. Núm. Exp. 411/2021 Tomo III Resolver Consecuencias I. D. V. M.

Herrera Mejía Ivett vs. Alberto Aciosta Cabrera. Div. Incausado Auto. 1 Acdo. Núm. Exp. 155/2025.

Herrera Moreno Stephania vs. Rodríguez Echeverría José Javier. Controversias del Orden Familiar Auto en Expdllo. 1 Acdo. Núm. Exp. 729/2021.

Jiménez Fernández Carlos. Sucesorio Familiar Acuerdo. 1 Acdo. Núm. Exp. 223/2013.

Juárez Becerril Mayra vs. José Sánchez Arciniega. Ord. Civil Familiar 1 Acdo. Núm. Exp. 2097/2010 Inc. Ejec. Sent. y Cump. Conv. Tomo II.

Juárez Becerril Mayra. Controversias del Orden Familiar 1 Acdo. Núm. Exp. 2097/2010 Consignaciones.

Juárez Martínez Marlon Alan vs. Sampedro Rosas Paola Carina. Especial Familiar 1 Acdo. Núm. Exp. 3025/2024.

Juárez Martínez Marlon Alan vs. Sampedro Rosas Paola Carina. Especial Familiar 2 Acdos. en Incidente. Núm. Exp. 3025/2024 Inc. de Modificación de Visitas y Convivencias.

López Gayosso Gabriela vs. Benítez Conde Óscar Geovany. Controversias del Orden Familiar Reservado- - Legada de Autos. 1 Acdo. en Expedientillo. Núm. Exp. 107/2022 Expedientillo.

López Gochicoa Raymundo. Sucesorio Familiar Acuerdo. 1 Acdo. Núm. Exp. 917/2020.

López Lara Carlos Eduardo su Sucesión. Sucesorio Familiar Acuerdo. 1 Acdo. Núm. Exp. 41/2025.

Magaña Rubio Antonio. Sucesorio Familiar 2 Acdos. Núm. Exp. 1171/2020.

Martínez Moreno Edgardo Eugenio vs. Wilson Rodríguez Ericka Yadira. Controversias del Orden Familiar 1 Acdo. en Amparo. Núm. Exp. 1111/2024 Amparo 399/2025-IV.

Medina Rocha Julio Eduardo su Sucesión. Sucesorio Familiar Acuerdo. 1 Acdo. Núm. Exp. 31/2025.

Miranda Hernández Luz Georgina vs. Controversias del Orden Familiar Auto. 1 Acdo. en Incidente. Núm. Exp. 2881/2024 Inc. de Remoción de Tutor.

Miranda Hernández Luz Georgina vs. Controversias del Orden Familiar Dada Nueva Cuenta. 1 Acdo. Núm. Exp. 2881/2024 Tomo II.

Mondragón Morales Rubén vs. Araceli Flores López. Controversias del Orden Familiar 2 Acdos. en Incidente. Núm. Exp. 2175/2024 Modificación Régimen Visitas y Convivencias e Incremento Pensión Alimenticia.

Monroy Romero Erick Romel vs. Jiménez García Patricia. Especial Familiar 1 Acdo. Núm. Exp. 2571/2024.

Morán Sinecio María. Sucesorio Familiar Auto. 1 Acdo. Núm. Exp. 2461/2024 Secc. Segunda.

Murillo Barraza Claudia vs. Núñez González Pedro. Alim. Comparec. Acuerdo. 1 Acdo. Núm. Exp. 529/2004.

Navarro López Nancy Lucero vs. Ortiz López Rodrigo. Ord. Civil Familiar 1 Acdo. en Incidente. Núm. Exp. 1255/2021 Falsedad Firmas.

Navarro López Nancy Lucero vs. Ortiz López Rodrigo. Especial Familiar 1 Acdo. Núm. Exp. 1255/2021 Tomo II.

Navarro López Nancy Lucero vs. Ortiz López Rodrigo. Ord. Civil Familiar 3 Acdos. en Incidente. Núm. Exp. 1255/2021 Tomo II Consecuencias I. D. V. M.

Navarro Mondragón Idelfonso su Sucesión. Sucesorio Familiar Billete de Depósito. 1 Acdo. Núm. Exp. 221/2020.

Ocampo Soriano Tomás vs. María Georgina Santillán Ramírez. Ord. Civil Familiar Expedientillo. 1 Acdo. Núm. Exp. 1115/2008.

Pacheco Cano Álvaro su Sucesión. Sucesorio Familiar 1 Acdo. Núm. Exp. 1199/2024.

Palomar Correa Mariana vs. Tamayo Enríquez Erick. Controversias del Orden Familiar 10 Acdos. Núm. Exp. 1373/2024 Tomo III.

Pelayo Torres Arturo su Sucesión. Sucesorio Familiar Dada Nueva Cuenta. 1 Acdo. Núm. Exp. 1625/2024.

Peralta Avilés José Alberto vs. Díaz Juárez Daniela Concepción. Controversias del Orden Familiar 3 Acdos. Núm. Exp. 2535/2024.

Quezada Moreno Cleotilde vs. Sánchez Ramírez Maximiliano Melchor. Ord. Civil Familiar 2 Acdos. en Amparo. Núm. Exp. 1339/2022 Amparo 906/2024.

Quezada Moreno Cleotilde vs. Sánchez Ramírez Maximiliano Melchor. Ord. Civil Familiar 1 Acdo. en Incidente. Núm. Exp. 1339/2022 Inc. para Regular Las Consecuencia Inherentes Al Divorcio.

Ramírez Lugo Juan Enrique su Sucesión. Sucesorio Familiar Auto. 3 Acdos. Núm. Exp. 1917/2024.

Ramírez Ruíz Daniel Agustín su Sucesión. Sucesorio Familiar Turno. 1 Acdo. Núm. Exp. 191/2025.

Ramirez Salinas Liliana Michelle vs. Cabrera Mendoza Elías Miguel. Controversias del Orden Familiar 2 Acdos. Núm. Exp. 1807/2022 Tomo III.

Reyes Flores Damiana. Sucesorio Familiar Llegada de Autos. 1 Acdo. Núm. Exp. 2245/2015.

Reyes Nava Aurora vs. Reyes Nava Aurora. Sucesorio Familiar Expedientillo. 1 Acdo. en Expedientillo. Núm. Exp. 313/2017.

Rivas Bañuelos Ramiro su Sucesión. Sucesorio Familiar Auto. 1 Acdo. Núm. Exp. 1565/2024.

Rodríguez Aguirre Rafael vs. Zúñiga Carrasco María de la Cruz. Especial Familiar Dada Nueva Cuenta. 1 Acdo. Núm. Exp. 823/2023.

Rodríguez Bustamante Araceli su Sucesión. Sucesorio Familiar 1 Acdo. Núm. Exp. 3/2025.

SOLO CONSULTA
SOLO CONSULTA
SOLO CONSULTA

Rojas Cabrera Cristina. Especial Familiar Llegada de Autos- - - Reservado. 1 Acdo. en Expedientillo. Núm. Exp. 563/1998.
Romo Castillo Ángel. Sucesorio Familiar 2 Acdos. en Amparo. Núm. Exp. 481/2019 Amparo 1257/2024- II.
Sánchez Llanos María del Socorro vs. Nava Motolina José Luis. Controversias del Orden Familiar 1 Acdo. Núm. Exp. 1079/2019.
Sandoval García Ana Laura vs. Vargas Torres Jesús Ofir. Vía de Apremio Familiar Minutas. 1 Acdo. Núm. Exp. 815/2024.
Simón Hernández Celso Luis. Int. Auto en Expdllo. 1 Acdo. Núm. Exp. 1873/2011.
Spindola Torres Marisol vs. Márquez Balmaceda Edwin Alejandro. Especial Familiar 1 Acdo. Núm. Exp. 61/2025.
Sánchez Muñoz Juana Lucero vs. Luna Barrera Pedro. Controversias del Orden Familiar 1 Acdo. Núm. Exp. 42/2025 Lamvlv/042/2025.
Torres López Raymundo Cuauhtémoc y Carmen Silvia Centeno Calvo. Div. Vol. 1 Acdo. Núm. Exp. 3137/2024.
Trejo Herrera Arturo su Sucesión. Sucesorio Familiar Expedientillo. 1 Acdo. Núm. Exp. 1789/2019.
Vences Suárez Agustín su Sucesión. Sucesorio Familiar Auto. 1 Acdo. Núm. Exp. 3279/2024.
Zapata Jiménez Rosa Martha su Sucesión. Sucesorio Familiar Secc. Cuarta. 1 Acdo. en Otros. Núm. Exp. 2757/2024 Secc. Cuarta.
De la Garza Adolfo hoy Gonzalo Arrangoiz Bringas vs. Correa Martínez Luis. Juic. Especial de Pérd. de la Patria Potest. Familiar 1 Acdo. en Otros. Núm. Exp. 1840/2014 Tomo Tres.
De la Parra Sáenz María Fernanda vs. Martínez González Evaristo Emmanuel. Especial Familiar 2 Acdos. en Amparo. Núm. Exp. 1931/2018 Amparo 339/2025- IV.

MAL PUBLICADOS

Flor de María Barredo Espinosa. Controversias del Orden Familiar mal Publ. 04- Abril- 2025. 1 Acdo. en Expedientillo. Núm. Exp. 67/1993 Amparo 261/2025- Viii.
Pinto Mendoza Víctor Manuel vs. Rodríguez Ávila Andrea. Controversias del Orden Familiar mal Publ. 04- Abril- 2025. 1 Acdo. Núm. Exp. 1685/2024.

NO PUBLICADOS

Herrera Águila María del Carmen su Sucesión. Sucesorio Familiar Acdo. no Publ. de 04 Abril 2025. 1 Acdo. Núm. Exp. 1061/2024.

AUDIENCIA

Alvarado Miranda Miguel. Aud. Sucesorio Familiar. 1 Audiencia. Núm. Exp. 1773/2012.
Palomar Correa Mariana vs. Tamayo Enríquez Erick. Aud. Controversias del Orden Familiar 1 Audiencia. Núm. Exp. 1373/2024 Tomo III.
Peralta Avilés José Alberto vs. Díaz Juárez Daniela Concepción. Aud. Controversias del Orden Familiar 1 Audiencia. Núm. Exp. 2535/2024.
Prokofeva Margarita vs. Rivera Rubí Antonio. Aud. Violencia Controversias del Orden Familiar 1 Audiencia. Núm. Exp. 44/2025 Lamvlv/044/2025.

SENTENCIAS DEFINITIVAS DEL 7 DE ABRIL DEL 2025

Barragán Peña Yolanda vs. Reyes Castillo Mario Alberto. Especial Familiar Sent. Def. Div. Causa Ejecutoria 1 Núm. Exp. 2241/2023
Pacheco Lugo Santos vs. García Reyes Verónica. Especial Familiar Sent. Def. Div. Causa Ejecutoria 1 Núm. Exp. 1009/2024

SENTENCIAS INTERLOCUTORIAS NO PUBLICADOS

Aguilar Cortés Adriana vs. Luis Humberto Serna Reyna. Ord. Civil Familiar Sent. Interlocutoria, no Publ. de 4 de Abril del 2025 1 Sent. Inter en Incidente. Núm. Exp. 767/2012 Cancel. Pensión Alimenticia

LA SECRETARIA DE ACUERDOS
LIC. SIDDHARTA DESSIREE DEL SOCORRO NAVA GARDUÑO

SECRETARÍA "B"
ACUERDOS DEL 7 DE ABRIL DEL 2025

Antonio Hernández Luz Grisel vs. Couto Koh Arturo. Controversias del Orden Familiar Informe. 1 Acdo. en Incidente. Núm. Exp. 1882/2019 Inc. de Modificación de Convenio, Pensión Alimenticia, Visitas y Convivencias, Guarda y Cust.
Aranda Rodríguez Juan Gabriel su Sucesión. Sucesorio Familiar Desahoga Mp. 1 Acdo. Núm. Exp. 740/2024.
Arias Hernández José Manuel vs. Martínez Fajardo Virdiana Sofía. Controversias del Orden Familiar Auto Mgl. 1 Acdo. en Amparo. Núm. Exp. 1572/2024 Amparo 379/2025 antes 805/24.
Castillo Rodríguez Santa Érika vs. Espinosa Carpio Francisco Jaime. Controversias del Orden Familiar Auto Mgl. 4 Acdos. Núm. Exp. 508/2006 Inc. de Cancel. de Pensión Alimenticia.
Castro San Agustín Luz María vs. Felipe Morelos Tomás. Controversias del Orden Familiar Mgl. Billete de Depósito. 2 Acdos. Núm. Exp. 1544/2024.
Correa Martínez Luis. Sucesorio Familiar 2 Acdos. Núm. Exp. 722/2001 Tomo III.
Cruz Tapia José de Jesús vs. María Isabel López Álvarez. Div. Nec. Acuse de Recibo. 1 Acdo. Núm. Exp. 1328/2004.
Fernández Garcini Rodolfo Iván vs. Arguello Arriola Alba Fernanda. Controversias del Orden Familiar Mgl. 1 Acdo. Núm. Exp. 1760/2024.
Flores Magón Jiménez Daniel. Especial Familiar Auto Mgl. mal Publ. del 4 de Abril. 1 Acdo. en Incidente. Núm. Exp. 190/2022 Inc. de Pensiones Vencidas y No Pagadas.
Flores Ornelas Erick Alejandro vs. Sandria Reyes Yesenia Vianey. Controversias del Orden Familiar Mgl. 1 Acdo. Núm. Exp. 3038/2024.
García Flores Sergio su Sucesión. Sucesorio Familiar Turno Oficio Expedientillo. 1 Acdo. Núm. Exp. 288/2018.
García Orduña Guillermo vs. Ramos José Alma Delia. Especial Familiar Auto. 1 Acdo. Núm. Exp. 612/2023.
Garza Tuñon Imelda Andrea vs. Fernández García Maribel del Rocío. Controversias del Orden Familiar Auto Mgl. 2 Acdos. Núm. Exp. 24/2025 Cuad. de Amp. 566/2025.
González Rodríguez Elizabeth. Juris. Voluntaria Familiar Mgl. 1 Acdo. Núm. Exp. 396/2016.
Gutiérrez Velázquez Efrén su Sucesión. Sucesorio Familiar Mgl. 1 Acdo. Núm. Exp. 1970/2024.
Hernández Rojo Esteban su Sucesión. Sucesorio Familiar Auto. 1 Acdo. Núm. Exp. 2754/2024.
Herrera Romo Elisa su Sucesión. Controversias del Orden Familiar Auto Mgl. mal Publ. del 4 de Abril. 1 Acdo. Núm. Exp. 925/2024.
Ilizaliturri Ramos Sergio vs. Valdés Iracheta Maribel. Ord. Civil Familiar Turno Oficio Expedientillo. 1 Acdo. Núm. Exp. 550/2016.
Jiménez Medina Ilya Tatiana vs. Arriaga Lecona Francisco Javier. Especial Familiar Informe. 1 Acdo. Núm. Exp. 3280/2024.
Juárez Sandin Teresa su Sucesión. Sucesorio Familiar Aud. 790. 1 Acdo. Núm. Exp. 1772/2024.
López Aguilar Aarón Ernesto vs. Romero Barrera Patricia. Especial Familiar Mgl. 1 Acdo. en Amparo. Núm. Exp. 1412/2022 Amparo 725/2024.
López Aguilar Aarón Ernesto vs. Romero Barrera Patricia. Especial Familiar Auto Mgl. 1 Acdo. en Incidente. Núm. Exp. 1412/2022 Inc. de Guarda y Custodia.
López Torres Nayeli Montserrat vs. Ramírez García Joel. Especial Familiar Autorización. 1 Acdo. Núm. Exp. 852/2019.
Loreto Abarca Brenda Jazmín vs. Merino Ríos Óscar. Controversias del Orden Familiar Mgl. Contestación. 1 Acdo. Núm. Exp. 1782/2024.
Martínez Velázquez Yuri Diana vs. Cisneros Alvarado Antonio. Controversias del Orden Familiar Aud. de Ley. 1 Acdo. Núm. Exp. 1576/2015.
Medina Lira Rogelio su Sucesión. Sucesorio Familiar Turno Oficio. 1 Acdo. Núm. Exp. 2334/2024.
Mondragón Báeza Ana María. Sucesorio Familiar Mgl. 2 Acdos. Núm. Exp. 1006/2018 Rendición de Cuenta General de Albaceazgo del Periodo 26 de Enero del 2024 a Febrero 2025.
Mondragón Balleza Ana María. Sucesorio Familiar Auto Mgl. 3 Acdos. Núm. Exp. 1006/2018 Cuad. de Amp. 349/2025- III.
Mondragón Balleza Ana María. Sucesorio Familiar Mgl. Admisorio. 1 Acdo. Núm. Exp. 1006/2018 Inc. de Oposición a la Rendición Anual de Ctas. Promov. por Liliana García Mondragón.
Morales Romero Karina. Juris. Voluntaria Familiar Mgl. 1 Acdo. Núm. Exp. 2986/2024.
Muñoz Cabrera Karla Lizeth vs. Soto Cruz Emmanuel. Especial Familiar Llega Autos. 1 Acdo. Núm. Exp. 1426/2022.
Nava Hernández Gerardo vs. Rodríguez Martínez Carolina. Especial Familiar Mgl. Admis. Incidente. 1 Acdo. Núm. Exp. 190/2024 Inc. de Liquidación de Sociedad Conyugal II.
Nava Pichardo Georgina vs. Calva Ramos Alejandro Eloy. Controversias del Orden Familiar Certificación de Audiencia. 1 Acdo. Núm. Exp. 1552/2021.
Patiño Lona Aura vs. Córdova Sánchez Héctor Armando. Especial Familiar Mgl. 1 Acdo. Núm. Exp. 3234/2024.

SOLO CONSULTA
SOLO CONSULTA
SOLO CONSULTA

Patricio Trejo Mario Edgar vs. Bautista Pérez Fernanda Isabel. Controversias del Orden Familiar Mgl. 3 Acdos. Núm. Exp. 2090/2024.
Ramos Gutiérrez Norma Araceli vs. Maldomado Guillén Juan Daniel. Controversias del Orden Familiar Mgl. 2 Acdos. Núm. Exp. 2226/2019 Cuad. de Amp. 131/2025- I.
Ramos Gutiérrez Norma Araceli vs. Maldomado Guillén Juan Daniel. Controversias del Orden Familiar Auto Mgl. 1 Acdo. en Incidente. Núm. Exp. 2226/2019 Inc. de Ejecc. de Sentencia.
Reyes de Ita Esteban de Jesús vs. Ramírez Rivera Verónica. Controversias del Orden Familiar Mgl. 1 Acdo. en Incidente. Núm. Exp. 1198/2023 Inc. de Reduc. de Pensión Alimenticia.
Reyes y Pineda Alfonso. Sucesorio Familiar Auto Expdllo. 2. 2 Acdos. Núm. Exp. 2146/2022.
Rico Santos Érika Leticia vs. Labrador Fonseca Iganacio. Controversias del Orden Familiar Auto Mgl. 2 Acdos. Núm. Exp. 238/2022.
Rico Ubaldo Ángeles vs. Cruz Ellis Armando. Especial Familiar Acuse de Recibo. 1 Acdo. Núm. Exp. 944/2016 Inc. de Cancel. de Pensión Alimenticia.
Rivas Carriedo Francisco Javier su Sucesión. Sucesorio Familiar Mgl. 1 Acdo. en Amparo. Núm. Exp. 1700/2021 Amparo 972/2023.
Robles Machuca Perla Yanet vs. Pinto Gómez Romeo Adán. Controversias del Orden Familiar Mgl. 2 Acdos. Núm. Exp. 2262/2024.
Salazar Pérez David Alfonso vs. Blas Nájera Eugenia Guadalupe. Especial Familiar Mgl. 1 Acdo. Núm. Exp. 92/2025 Tomo II.
Salazar Pérez David Alfonso vs. Blas Nájera Eugenia Guadalupe. Ord. Civil Familiar Mgl. 1 Acdo. Núm. Exp. 92/2025 Inc. de Liquidación de Sociedad Conyugal.
Sánchez Hernández Sergio José vs. Jiménez García Itzel Montserrath. Controversias del Orden Familiar Auto Mgl. 7 Acdos. Núm. Exp. 2054/2024.
Silva Mendoza Juana María su Sucesión. Sucesorio Familiar Mgl. 2 Acdos. Núm. Exp. 3250/2024.
Solís Cruz Ma. de Los Ángeles. Sucesorio Familiar Auto. 1 Acdo. Núm. Exp. 2938/2024.
Sosa López Rocío Raquel vs. Casillas Cruz Roberto Maximino. Alim. Mgl. 1 Acdo. Núm. Exp. 1892/2010.
Velázquez Medina Javier. Especial Familiar Mgl. 2 Acdos. en Incidente. Núm. Exp. 320/2020 Tomo II de Incidente.
Villa Cruz Mónica vs. León Hernández Gerardo Efrén. Controversias del Orden Familiar Informe. 1 Acdo. Núm. Exp. 2962/2024 Tomo II.
Villalón Infante Miguel su Sucesión. Sucesorio Familiar Copias. 2 Acdos. Núm. Exp. 26/2025.
Zárate Miranda Andrea Alejandra vs. Hernández Carmona César. Ord. Civil Familiar Acuse de Recibo 2. 2 Acdos. Núm. Exp. 428/2024 Cuad. de Amp. 232/2025- II.

NO PUBLICADOS

Francisco Saavedra Sánchez. Sucesorio Familiar Turno Oficio. 1 Acdo. Núm. Exp. 2104/2023 Bis. 1.

AUDIENCIA

Bernabé Hernández Everardo vs. Guzmán Reséndiz Alondra. Aud. Platica Con Menor Controversias del Orden Familiar 1 Audiencia. Núm. Exp. 3336/2024.
Rojas Soria Abigail vs. García Cuéllar Edgar. Auto Mgl. Controversias del Orden Familiar 1 Aud. en Incidente. Núm. Exp. 3428/2024 Inc. de Incremento de Pensión Alimenticia.
Ruíz González Tania Abigail vs. Mata Ramírez Ramón Jonathan. Aud. Mgl. Controversias del Orden Familiar 1 Audiencia. Núm. Exp. 332/2024.

SENTENCIAS DEFINITIVAS DEL 7 DE ABRIL DEL 2025

Bernal Larios María Cristina Ruth. Juris. Voluntaria Familiar Sent. Def. Identidad de Persona 1 Núm. Exp. 1700/2024

EL SECRETARIO DE ACUERDOS
LIC. JUAN ESTRADA NEGRETE

SÉPTIMO DE LO FAMILIAR

SECRETARÍA "A"
ACUERDOS DEL 7 DE ABRIL DEL 2025

Acosta Vera Juan Carlos vs. Castillo Damián Monserrat. Controversias del Orden Familiar Auto. 1 Acdo. Núm. Exp. 363/2024.
Álvarez Pacheco María Alejandra vs. Rivera Hernández Octavio. Controversias del Orden Familiar Auto. 1 Acdo. Núm. Exp. 295/2022.
Angulo Hernández Jorge Adrián vs. Lilibeth Vicente Hernández vs. Excusa Remitida por el Juzgado Cuarto Familiar Proceso Oral. Controversias del Orden Familiar Auto. 1 Acdo. Núm. Exp. 971/2021.
Armesto Odriozola Rafael vs. Espino Villa Alejandra. Ord. Civil Familiar Auto. 1 Acdo. Núm. Exp. 3535/2024.
Ávila Bastida Josefina. Ejec. Merc. Auto 1. 1 Acdo. Núm. Exp. 189/2009.
Bautista Longinos Armando. Sucesorio Familiar Auto. 1 Acdo. en Incidente. Núm. Exp. 839/2011 Inc. Remoción de Albacea II.
Belmont Aburto Eduardo. Sucesorio Familiar Audiencia. 1 Acdo. Núm. Exp. 129/2019.
Calva Ortiz Gildardo. Sucesorio Familiar 1 Acdo. Núm. Exp. 3577/2024.
Cárdenas Aquino Celia. Sucesorio Familiar Auto. 1 Acdo. Núm. Exp. 1259/2008.
Carmona Muñoz Daniel vs. Carmona Jiménez Javier. Controversias del Orden Familiar Auto. 1 Acdo. Núm. Exp. 3561/2024.
Carranco Franco León Antonio. Sucesorio Familiar Auto. 1 Acdo. Núm. Exp. 973/2021.
Castro Bautista Gabriela Eloísa vs. Francisco Torres Zaragoza. Ord. Civil Familiar Auto. 1 Acdo. Núm. Exp. 913/2012.
Castro Bautista Gabriela Eloísa. Ord. Civil Familiar Auto 2. 1 Acdo. en Incidente. Núm. Exp. 913/2012 Inc. de Cancel. y Disminución de Pensión Alimenticia.
Castro Bautista Gabriela Eloísa. Ord. Civil Familiar Auto. 1 Acdo. en Incidente. Núm. Exp. 913/2012 Inc. de Cump. de Convn. en su Clausula Tercera, Modificación de Pago y Asegura. Tomo II.
Ceja Garibay Ma Esperanza su Sucesión. Sucesorio Familiar Auto. 1 Acdo. en Expedientillo. Núm. Exp. 613/2023 Bis. 1 Expdllo.
Celis Carrillo Citlalli Areli vs. Álvaro Soto Gómez. Controversias del Orden Familiar Auto. 1 Acdo. Núm. Exp. 1029/2021.
Cervantes Pérez César Alejandro vs. Martínez Hernández Criseida. Controversias del Orden Familiar Auto. 1 Acdo. Núm. Exp. 1895/2022.
Chávez Naranjo Antonia. Sucesorio Familiar Auto. 1 Acdo. Núm. Exp. 167/2017.
Colín Prat Juan Miguel su Sucesión. Sucesorio Familiar Auto. 1 Acdo. Núm. Exp. 551/2022.
Cruz Martínez Víctor su Sucesión. Sucesorio Familiar Auto. 1 Acdo. Núm. Exp. 3143/2024.
Cuevas Ramírez Litce Guadalupe vs. Rodolfo Armando Cuevas Cadena. Controversias del Orden Familiar Auto. 1 Acdo. Núm. Exp. 915/2018.
Dimas Guzmán Cristian vs. Valdivia Franco Soledad. Controversias del Orden Familiar Auto. 1 Acdo. Núm. Exp. 3365/2024.
España Moron Ángel su Sucesión. Sucesorio Familiar Auto 2. 2 Acdos. Núm. Exp. 1107/2024.
Esquivel Hernández Héctor Guadalupe. Sucesorio Familiar Auto 3. 3 Acdos. Núm. Exp. 1491/2024.
Fabela Gómez Margarita vs. Saldaña Aragón José Gabriel. Controversias del Orden Familiar Auto. 1 Acdo. en Incidente. Núm. Exp. 1567/2017 de Reduc. de Pensión Alimenticia.
Fernández Pérez Mayra. Juris. Voluntaria Familiar Auto. 1 Acdo. Núm. Exp. 1841/2012.
Flores Montiel David Alberto vs. Érika Sabdy Ruíz Reyna. Controversias del Orden Familiar Auto. 1 Acdo. Núm. Exp. 725/2019.
Godínez Rivera Jéssica Rebeca vs. Cruz Álvarez Marco Antonio. Controversias del Orden Familiar Auto. 1 Acdo. Núm. Exp. 1391/2022.
Gómez Mora Luis su Sucesión. Sucesorio Familiar Auto. 1 Acdo. Núm. Exp. 1237/2024.
González Brett Patricia vs. Pino Mateo Regulo. Especial Familiar Auto. 1 Acdo. Núm. Exp. 2465/2024.
González Lozano Susana vs. González Lozano Sara. Ord. Civil Familiar Auto 3. 3 Acdos. Núm. Exp. 5/2024.
González Domínguez Elizabeth vs. Hernández Flores Luis. Controversias del Orden Familiar Auto. 1 Acdo. Núm. Exp. 2017/2024.
Guerrero Ávila Reyna. Sucesorio Familiar Auto. 1 Acdo. Núm. Exp. 1161/2016.
Hernández Hernández Catalina vs. Hernández Gonzales Iván. Controversias del Orden Familiar Auto. 1 Acdo. Núm. Exp. 1173/2024.

SOLO CONSULTA
SOLO CONSULTA
SOLO CONSULTA

Hernández Malpica Josefina su Sucesión. Sucesorio Familiar Aud. 801. 1 Acdo. Núm. Exp. 1279/2024.
Hernández Meza Diana Brenda vs. Rufino Chávez Adair. Controversias del Orden Familiar Auto. 1 Acdo. Núm. Exp. 1123/2022.
Herrera Sánchez Margarita su Sucesión. Sucesorio Familiar Auto. 1 Acdo. Núm. Exp. 2737/2024.
Herrera y Ramos Esperanza su Sucesión. Sucesorio Familiar Auto. 1 Acdo. Núm. Exp. 205/2025.
Jaramillo Vázquez Silvia su Sucesión. Sucesorio Familiar Auto. 1 Acdo. Núm. Exp. 179/2025.
Lara Menezo María de Los Ángeles. Sucesorio Familiar Auto. 1 Acdo. Núm. Exp. 225/2025.
Limón Arévalo María de Los Ángeles vs. Vieyra Bolaños Jorge. Controversias del Orden Familiar Auto. 1 Acdo. Núm. Exp. 2243/2024.
Limón Arévalo María de Los Ángeles vs. Vieyra Bolaños Jorge. Controversias del Orden Familiar Auto 2. 1 Acdo. Núm. Exp. 2243/2024 Tomo II.
Lugo García José Carlos vs. Mónica Aidé Reyes Rodríguez. Especial Familiar Auto. 1 Acdo. Núm. Exp. 555/2017 Pago de Pensiones Alimenticias Vencidas y No Pagadas.
Macías Arreola Javier vs. Briones Nieto Gabriela Alicia. Especial Familiar Auto. 1 Acdo. Núm. Exp. 1783/2023.
Martínez Hernández David vs. Klimovsky Fabiana. Especial Familiar Auto. 1 Acdo. en Incidente. Núm. Exp. 1831/2021 de Guarda y Custodia.
Maya Delgado Victorino Miguel. Juris. Voluntaria Familiar Auto. 1 Acdo. Núm. Exp. 1905/2024.
Medrano Carrillo Karla Paulina vs. Trujillo Penagos Moisés de Jesús. Ord. Civil Familiar Auto. 1 Acdo. en Incidente. Núm. Exp. 2127/2024 Tomo II.
Medrano Carrillo Karla Paulina vs. Trujillo Penagos Moisés de Jesús. Ord. Civil Familiar Auto. 1 Acdo. en Incidente. Núm. Exp. 2127/2024 Bis. 1 Inc. de Cambiode Guarda y Custodiac.
Meneses Meneses Israel Enrique su Sucesión. Sucesorio Familiar Auto. 1 Acdo. Núm. Exp. 7/2025.
Morales Amézcua Jaquelíne vs. Córdova Vargas Gersson Xavier. Controversias del Orden Familiar Auto. 1 Acdo. Núm. Exp. 1983/2023.
Nava y Lara Martha Isabel su Sucesión. Sucesorio Familiar Auto. 1 Acdo. Núm. Exp. 29/2025.
Ocaña González Luis Alberto vs. Sánchez Ramírez Marbeli del Carmen. Controversias del Orden Familiar Auto 2. 3 Acdos. Núm. Exp. 1859/2024.
Pacheco Hernández Fausta. Sucesorio Familiar Auto 2. 2 Acdos. Núm. Exp. 213/2023.
Pantoja Millán Karen Paola vs. Óscar Eduardo Gutiérrez Garnica. Controversias del Orden Familiar Auto. 1 Acdo. Núm. Exp. 1577/2015.
Patiño Mondragón Érika vs. Morelos Pozos Gustavo. Controversias del Orden Familiar Consignación de Billete. 1 Acdo. Núm. Exp. 2931/2024.
Pérez Cespedes Dayana Citlali vs. Ramírez González Raymundo. Controversias del Orden Familiar Comparecencia de Menor. 1 Acdo. Núm. Exp. 279/2024.
Pérez García Rafael su Sucesión. Sucesorio Familiar Auto. 1 Acdo. Núm. Exp. 445/2023.
Pérez Solís Martha Lidia su Sucesión. Sucesorio Familiar Auto. 1 Acdo. Núm. Exp. 1245/2024.
Peña Mendoza Trinidad su Sucesión. Sucesorio Familiar Auto. 1 Acdo. Núm. Exp. 215/2025.
Ramírez Saldívar Érika Noemí vs. Ortega Gutiérrez Guillermo. Controversias del Orden Familiar Auto. 1 Acdo. Núm. Exp. 1987/2024.
Ramírez Vázquez Alejandro. Sucesorio Familiar Oficio Sala. 1 Acdo. Núm. Exp. 919/2021.
Reveles y Landa María Isabel su Sucesión. Sucesorio Familiar Auto. 1 Acdo. Núm. Exp. 525/2023.
Revilla Amézquita Anita su Sucesión. Sucesorio Familiar Auto. 1 Acdo. Núm. Exp. 1955/2024.
Reyes Flores Estefania vs. Fernández Reynaga Roberto. Controversias del Orden Familiar Auto. 1 Acdo. en Incidente. Núm. Exp. 2191/2024 Incid Ejecc. de Sent.
Reyes García Pedro Ulises. Juris. Voluntaria Familiar Auto. 1 Acdo. Núm. Exp. 181/2019.
Reyes Morales María su Sucesión. Sucesorio Familiar Auto. 1 Acdo. Núm. Exp. 5/2025.
Rivera Abad Yasmín Lizet vs. González Jiménez Ricardo. Especial Familiar Auto. 2 Acdos. Núm. Exp. 1093/2024.
Rodríguez Bribiesca Sarka Alexandra vs. Rodríguez Bribiesca Alejandro. Controversias del Orden Familiar Consignación de Billete. 1 Acdo. Núm. Exp. 785/2023.
Rodríguez Casarrubias Linda Aidé su Sucesión. Sucesorio Familiar Auto. 1 Acdo. Núm. Exp. 21/2025.
Rodríguez Moreno Jorge Adrián vs. Vázquez Hernández Avicu Esmeralda. Controversias del Orden Familiar Auto 2. 1 Acdo. Núm. Exp. 2165/2023.
Sabino Pedraza Ma Carmen su Sucesión. Sucesorio Familiar Auto. 1 Acdo. Núm. Exp. 1865/2023.
Sánchez Peña María del Carmen su Sucesión. Sucesorio Familiar Auto 4. 4 Acdos. Núm. Exp. 807/2024.
Schiavi Estela Patricia vs. Colín Prat Juan Miguel su Sucesión. Ord. Civil Familiar Apel. 2. 3 Acdos. Núm. Exp. 21/2023.
Schiavi Estela Patricia vs. Colín Prat Juan Miguel su Sucesión. Ord. Civil Familiar Auto 2. 2 Acdos. en Amparo. Núm. Exp. 21/2023 294/2025.
Silva Bárcenas Luis su Sucesión. Sucesorio Familiar Auto. 1 Acdo. Núm. Exp. 2579/2024.
Silva Vázquez Manuel su Sucesión. Sucesorio Familiar Auto. 1 Acdo. Núm. Exp. 117/2025.
Suárez Centeno Inelva Osbelia vs. Víctor Hugo Chica Barrón. Controversias del Orden Familiar Auto. 1 Acdo. Núm. Exp. 2229/2012.
Suárez Martínez Crescencio su Sucesión. Sucesorio Familiar Auto 2. 2 Acdos. Núm. Exp. 1805/2024.
Torres Zamarripa María Brizheyda Armandina. Sucesorio Familiar Auto. 1 Acdo. Núm. Exp. 2155/2016.
Torres y Miranda Isabel su Sucesión. Sucesorio Familiar Auto. 1 Acdo. Núm. Exp. 1405/2024.
Uribe Martínez Ivonne vs. Roberto Hernández Palma. Ord. Merc. Auto. 1 Acdo. Núm. Exp. 557/2010.
Valdéspino Armas Esther. Sucesorio Familiar Auto. 1 Acdo. Núm. Exp. 249/2025.
Valverde Rivera Teresa vs. Martínez Vanegas Víctor Manuel. Controversias del Orden Familiar Consignación de Billete. 1 Acdo. Núm. Exp. 3595/2024.
Vargas García Ana Luisa. Juris. Voluntaria Familiar Auto. 1 Acdo. Núm. Exp. 2059/2022.
Veloz Bello Solismar Sarai vs. Cárdenas Patlan Marco Antonio. Controversias del Orden Familiar Auto. 1 Acdo. Núm. Exp. 1435/2023.
De Varios Sria. a No Corresponde. Ord. Civil Familiar Auto. 1 Acdo. en Expedientillo. Núm. Exp. 9000/2025 No Corresponde.
De la Luz Basilio Graciela su Sucesión. Sucesorio Familiar Auto. 1 Acdo. Núm. Exp. 1537/2024.

SENTENCIAS INTERLOCUTORIAS

Lara Basurto Rafael su Sucesión. Sucesorio Familiar Sent. Interl. 1 Núm. Exp. 2297/2024

LA SECRETARIA DE ACUERDOS
LIC. MARÍA DE LOURDES HERNÁNDEZ SÁNCHEZ

SECRETARÍA "B"
ACUERDOS DEL 7 DE ABRIL DEL 2025

Aguero González Sonia su Sucesión. Sucesorio Familiar 1 Acdo. Núm. Exp. 10/2025.
Aguirre Fernández Yazmín Elizabeth vs. Ruíz López Daniel. Controversias del Orden Familiar 1 Acdo. Núm. Exp. 2030/2023.
Aguirre León Aylin Priscila vs. Morales Ponce de León Raúl. Controversias del Orden Familiar 1a Apelación. 1 Acdo. Núm. Exp. 1530/2024.
Ávila Bernal Érika Paola vs. Nájera Granados Miguel Ángel. Controversias del Orden Familiar 1 Acdo. Núm. Exp. 3392/2024.
Ávila Gómez Suemy Edith. Juris. Voluntaria Familiar 1 Acdo. Núm. Exp. 1266/2021.
Avilés Molina Pamela Monserrat vs. Cerón Cruz Jaxiel. Controversias del Orden Familiar 1 Acdo. Núm. Exp. 858/2024.
Bautista Hernández Diana Guadalupe vs. Rojas González Osvaldo Isaac. Controversias del Orden Familiar 1 Acdo. Núm. Exp. 1472/2021.
Benavides Carbajal Juan. Sucesorio Familiar 1 Acdo. Núm. Exp. 216/2025.

SOLO CONSULTA
SOLO CONSULTA
SOLO CONSULTA

Bocanegra Canizal Antonio vs. Dávila Martínez Engracia Guadalupe. Especial Familiar 1 Acdo. Núm. Exp. 790/2024.

Bringas Herrera Luisa Fernanda vs. Luis Alfonso Fernández Díaz. Especial Familiar 1 Acdo. Núm. Exp. 538/2020 Inc. Guarda y Custodia Definitiiva, Régimen de Convivencias y Reduccción de Pensión Alimenticia.

Camberos Estrada Iván Darío vs. Boschian Delgado Scarlett Josefina. Especial Familiar 1 Acdo. en Incidente. Núm. Exp. 2682/2024 Inc. de Cump. de Visitas y Convivencias.

Carrasco Hernández Natividad. Sucesorio Familiar 1 Acdo. Núm. Exp. 476/2021.

Castillo Acevedo Virginia. Sucesorio Familiar 1 Acdo. en Expedientillo. Núm. Exp. 2948/2024.

Cervantes Cuaquehua Olivia vs. Sánchez Desales Leonardo Daniel. Controversias del Orden Familiar 1 Acdo. Núm. Exp. 552/2022.

Cinta Pérez Eloísa su Sucesión. Sucesorio Familiar 1 Acdo. Núm. Exp. 46/2025.

Copado Araujo Jesús Fernando vs. Ruz Barroso Paola. Especial Familiar 1 Acdo. Núm. Exp. 3654/2024.

Cortés Márquez José Carmen su Sucesión. Sucesorio Familiar 1 Acdo. Núm. Exp. 250/2025.

Corvacho Caballero María Ernestina y Leñero Llaca Armando. Sucesorio Familiar 1 Acdo. Núm. Exp. 3206/2024 Inc. de Pago de Pensiones Alimenticias Vencidas y No Pagadas.

Cruz Carreón Laura Karen vs. Díaz Domínguez Jesús Emmanuel. Controversias del Orden Familiar 1 Acdo. Núm. Exp. 3664/2024 Ley de Acceso.

Cruz Hernández Jacoba su Sucesión. Juris. Voluntaria Familiar 1 Acdo. Núm. Exp. 2392/2024.

Díaz Cordero Manuel. Sucesorio Familiar 1 Acdo. Núm. Exp. 834/2015.

Díaz Rodríguez Alma Rosa vs. Díaz Ventura Diana Rebeca. Controversias del Orden Familiar 3. 3 Acdos. Núm. Exp. 1294/2017 Tomo VI.

Durán González Georgina Elizabeth vs. Moreno Puentes Maximiliano. Controversias del Orden Familiar Contestación de Agravios. 1 Acdo. Núm. Exp. 402/2024.

Enríquez Lara José Apolinar Gerardo. Juris. Voluntaria Familiar 1 Acdo. Núm. Exp. 414/2006 Tomo III.

Espinosa Gómez Ingrid Allinn vs. Magaña Sánchez Luis Manuel. Especial Familiar 1 Acdo. Núm. Exp. 230/2023 Inc. de Cancel. de Pensión Alimenticia.

Estrada Rodríguez Erik Vladimir y Guadarrama Herrera Erendira Beatriz vs. Guadarrama Herrera Erendira Beatriz. Ord. Civil Familiar 1 Acdo. en Incidente. Núm. Exp. 3528/2024 Incid Pago Alims.

Flores Brenes Carolina vs. Torija Escalante Ezequiel. Especial Familiar 1 Acdo. Núm. Exp. 2306/2024 Inc. de Modif, Conv. Respec, de la Forma de Pago de la Pens, Alim.

Flores Méndez Laura Angélica su Sucesión. Sucesorio Familiar 1 Acdo. Núm. Exp. 20/2025.

Flores Serralde Rosario vs. Santiago Hernández Vicente. Controversias del Orden Familiar 1 Acdo. Núm. Exp. 926/2024.

Franco Ábrego Beatriz Eugenia vs. Martínez Sánchez Emmanuel Nacif. Controversias del Orden Familiar 2 Acdos. Núm. Exp. 1768/2024.

Fuentes Correa Miriam vs. Raúl Hernández Bedolla. Alim. 2 Acdos. Núm. Exp. 1842/2010.

Gallegos Navarrete María del Refugio su Sucesión. Sucesorio Familiar 1 Acdo. Núm. Exp. 2770/2024.

Garcia Cortés Joaquín su Sucesión. Sucesorio Familiar 1 Acdo. Núm. Exp. 116/2024.

González Calzada Imelda su Sucesión. Sucesorio Familiar 1 Acdo. Núm. Exp. 218/2025.

González Mauriño Anastacio su Sucesión. Sucesorio Familiar 1 Acdo. Núm. Exp. 1784/2023.

González Rivera Raúl vs. Carranza Gómez Leslye Yareny. Controversias del Orden Familiar 1 Acdo. Núm. Exp. 2036/2023.

González Vázquez Armando su Sucesión. Sucesorio Familiar 1 Acdo. Núm. Exp. 2576/2024.

Guerrero Juárez Ulises vs. Mayra Mendoza Sánchez. Controversias del Orden Familiar 1 Acdo. Núm. Exp. 168/2019.

Guillén Zárate Aurora su Sucesión. Sucesorio Familiar 3. 3 Acdos. Núm. Exp. 3026/2024.

Gutiérrez Meraz Éduardo vs. Mota Arroyo Brenda Esmeralda. Controversias del Orden Familiar 1 Acdo. Núm. Exp. 2022/2022.

Gutiérrez Morales Domitila su Sucesión. Sucesorio Familiar 2. 2 Acdos. Núm. Exp. 2814/2024.

Gutiérrez Reyna Arizbeth vs. Falcón González Ángel. Controversias del Orden Familiar 1 Acdo. en Expedientillo. Núm. Exp. 3278/2024.

Hernández Bedolla Aarón Salvador vs. Luengas García Jéssica. Especial Familiar 1 Acdo. Núm. Exp. 2886/2024.

Hernández Enguilo Jesús Uriel vs. Martínez González Abigail. Controversias del Orden Familiar 1 Acdo. Núm. Exp. 634/2024.

Hernández Mayen Carolina vs. José Luis Meneses Martínez. Especial Familiar 2. 1 Acdo. Núm. Exp. 1856/2016 Inc. de Liquidación de Sociedad Conyugal.

Hernández Toto Verónica vs. Valverde Sosa Miguel Eduardo. Controversias del Orden Familiar 1 Acdo. Núm. Exp. 3356/2024.

Ibarra Aguirre Marcelino. Sucesorio Familiar 2 Acdos. Núm. Exp. 2288/2024.

Ixcamparij Rosales Carlos Haroldo vs. Rivera Rodríguez Rocío Arminda. Especial Familiar 2 Acdos. en Amparo. Núm. Exp. 2982/2024 338/2025.

Jaimes López Sugey vs. González Rojas Miguel Ángel. Controversias del Orden Familiar 1. 1 Acdo. Núm. Exp. 608/2023.

Jaimes López Sugey vs. González Rojas Miguel Ángel. Controversias del Orden Familiar 2. 1 Acdo. Núm. Exp. 608/2023 Inc. de Pensiones Alimenticias Vencidas y No Pagadas.

Lecona Trujillo Stephanie Yosselinne vs. Lecona Guízar Adán José. Controversias del Orden Familiar 1 Acdo. Núm. Exp. 2584/2024.

Luvianos Cruz Araceli vs. Vega Brito Héctor. Controversias del Orden Familiar 1 Acdo. Núm. Exp. 114/2025.

Macedonio Pineda Mónica su Sucesión. Sucesorio Familiar 1 Acdo. Núm. Exp. 1132/2022 Inc. de Remoción de Albacea.

Martínez Garduño Rocío vs. Nieto Flores David. Controversias del Orden Familiar Computo 1a Apelación. 1 Acdo. Núm. Exp. 688/2024.

Martínez Salazar Ignacia su Sucesión. Sucesorio Familiar 1 Acdo. Núm. Exp. 118/2025.

Mejía Guerrero Daniel. Juris. Voluntaria Familiar 1 Acdo. Núm. Exp. 946/2020.

Mendoza Ávila María Elena vs. Romero Mendoza Graciela y Romero Mendoza Rocío y Romero Mndoza Maricela y Romero Mendoza Luz Angélica y Romero Mendoza Heriberto. Controversias del Orden Familiar 1 Acdo. Núm. Exp. 3066/2024.

Mijares Bassoco Francisco Eduardo su Sucesión. Sucesorio Familiar 1 Acdo. Núm. Exp. 2798/2024.

Montemayor Romo de Vivar Berenice vs. Cervantes Hernández Jaime. Controversias del Orden Familiar 1 Acdo. Núm. Exp. 1288/2023 Tomo II.

Montiel Tejeda Alan. Juris. Voluntaria Familiar 1 Acdo. Núm. Exp. 248/2025.

Montiel del Valle María del Pilar su Sucesión. Sucesorio Familiar 2 Acdos. Núm. Exp. 242/2025.

Moreno Silva Juan Gabriel vs. Rosas Hernández Aurora. Especial Familiar 2. 2 Acdos. Núm. Exp. 1024/2024.

Nakatani Ávila Armando. Sucesorio Familiar 1 Acdo. Núm. Exp. 386/2007.

Navarrete Herrera Elizabeth Sarai vs. Calderón Velázquez Carlos Adrián. Controversias del Orden Familiar 1 Acdo. Núm. Exp. 2996/2024 Inc. de Reduc. de Pensión Alimenticia.

Novoa Aguilera Cristian vs. Jocelyn Guzmán Hernández. Controversias del Orden Familiar 1 Acdo. Núm. Exp. 1748/2019 Tomo II.

Olivo Sánchez Alfonso su Sucesión. Sucesorio Familiar 1 Acdo. Núm. Exp. 2378/2024 Secc. Cuarta.

Ortega Nolasco Calixto su Sucesión. Sucesorio Familiar 1 Acdo. Núm. Exp. 2180/2023.

Ovalle Ramírez Carlos Iván vs. Damián Pulido Cynthia. Controversias del Orden Familiar 1 Acdo. Núm. Exp. 3102/2024.

Padilla Paz Araceli vs. De la Cruz Varona Giovanni. Controversias del Orden Familiar 1 Acdo. Núm. Exp. 1966/2024.

Pérez Casas Emilio. Juris. Voluntaria Familiar 1 Acdo. Núm. Exp. 592/2013 Tomo II.

Pérez Mendoza Alma Mariana vs. Ricardo Soto Arreguín. Controversias del Orden Familiar 1 Acdo. Núm. Exp. 2188/2019.

Pérez Ruíz Sara Elena vs. Rojas Quijada Héctor Miguel. Controversias del Orden Familiar 1 Acdo. Núm. Exp. 1286/2021 Tomo II.

Pichardo Vargas Eleazar vs. Ángeles Carranza Araceli. Especial Familiar 1 Acdo. Núm. Exp. 2136/2023 Inc. de Liquidación de Sociedad Conyugal.

SOLO CONSULTA
SOLO CONSULTA
SOLO CONSULTA

Prud Homme Maldonado Karla Graciela su Sucesión. Sucesorio Familiar Sale de Sentencia. 1 Acdo. Núm. Exp. 2788/2024.
Ramírez Hernández Diana Karina vs. Lara Alonso Jorge Luis. Alim. Comparec. 1 Acdo. Núm. Exp. 2116/2024.
Ramírez Téllez Enrique su Sucesión. Sucesorio Familiar 1 Acdo. Núm. Exp. 222/2025.
Ramírez Trujillo Balbina su Sucesión. Sucesorio Familiar 1 Acdo. Núm. Exp. 1168/2024.
Ramos Escalante Jorge Aarón vs. Víctor Bonilla Alondra Esmeralda. Controversias del Orden Familiar 1 Acdo. Núm. Exp. 60/2023.
Rendón Dircio Miguel Darío vs. Sandoval García Marlene. Controversias del Orden Familiar 1 Acdo. Núm. Exp. 850/2022.
Reyes González Alejandro vs. Carranco Solórzano Nayeli Araceli. Especial Familiar 1 Acdo. Núm. Exp. 144/2025.
Reyes Martínez Itzen Nayelli y Luis Enrique Méndez Monroy. Juris. Voluntaria Familiar 1 Acdo. Núm. Exp. 1532/2017 Inc. de Modificación de Convenio.
Reyes Medina Ana Gabriela vs. Alba Becerril César. Especial Familiar 3. 3 Acdos. en Incidente. Núm. Exp. 3296/2024 Inc. Cambio de Gyc.
Reyes Vázquez Axayacatl vs. Jéssica Marisol Espejel Gómez. Controversias del Orden Familiar 1 Acdo. Núm. Exp. 502/2013 Inc. de Incremento de Pensión Aimenticia.
Rivera López Yisel vs. Consuegra Olea Gustavo Armando. Controversias del Orden Familiar 1 Acdo. Núm. Exp. 3588/2024 Inc. de Modificación de Convenio.
Robles Segundo Mariana vs. Gómez Moreno Jorge Luis. Controversias del Orden Familiar 2. 2 Acdos. Núm. Exp. 1946/2024.
Rodríguez Negrete Mónica vs. Paulo Sergio Ortega Mosqueda. Controversias del Orden Familiar 1 Acdo. Núm. Exp. 636/2017.
Romero Juárez Tania Jazmín vs. Rodríguez García Daniel Armando. Controversias del Orden Familiar 1 Acdo. Núm. Exp. 476/2020 Inc. de Cambio de Guarda y Custodia.
Rosales Cabrera Laura Verónica vs. Casillas Hernández Raúl Octavio. Controversias del Orden Familiar 1 Acdo. Núm. Exp. 3390/2024 Tomo II Principal.
Rosales Escoto Rocío Fabiola vs. Luis Miguel Sánchez Bernal. Controversias del Orden Familiar 1 Acdo. Núm. Exp. 962/2021 Vía de Apremio Al Cump. Forzoso de Las Clausulas Segunda Ultimo Parrafo y Cuarta del Convenio.
Rueda Sánchez Belem vs. Iván Hernández Vargas. Especial Familiar 1 Acdo. Núm. Exp. 1288/2016.
Sánchez Camargo Luis su Sucesión. Sucesorio Familiar 1 Acdo. Núm. Exp. 1278/2021.
Sánchez Rayo Priscysla Janet vs. Covarrubias Mujica José Rodrigo. Controversias del Orden Familiar 1 Acdo. Núm. Exp. 3444/2024 Inc. de Cump. de Convenio.
Santiago Rodríguez Victoria su Sucesión. Sucesorio Familiar 1 Acdo. Núm. Exp. 1896/2024.
Torres Cabello Yarit Andrea vs. Placido García Erik. Controversias del Orden Familiar 1 Acdo. Núm. Exp. 1614/2024.
Torres Medina Xóchitl vs. Hugo Salvador Peñaloza Flores. Especial Familiar 1 Acdo. Núm. Exp. 842/2018 Inc. de Pensiones Alimenticias Provisionales Atrasadas, Vencidas y No Cobradas 3.
Trejo González María Guadalupe vs. Bautista Hernández Frederick Alan. Controversias del Orden Familiar 1 Acdo. Núm. Exp. 1730/2024.
Venegas Rodríguez Roxana Grissel vs. Utrera Rivera Gregorio. Controversias del Orden Familiar 2. 2 Acdos. Núm. Exp. 2008/2022 Inc. de Reduc. de Oensión Alimenticia.
Vergara Quiroz José su Sucesión. Sucesorio Familiar 1 Acdo. Núm. Exp. 224/2025.
Visuet de la Rosa Jorge Alfonso vs. Camacho Granados Berenice. Controversias del Orden Familiar 2. 2 Acdos. en Incidente. Núm. Exp. 3228/2024 Incid Liq Pens Vencidas.

NO PUBLICADOS

Álvarez Domínguez Ana Noemí vs. Oliva Agonizantes Jorge Armando. Ord. Civil Familiar 1 Acdo. Núm. Exp. 3226/2024.

AUDIENCIA

Pérez Vega Jesús. Aud. Sucesorio Familiar. 1 Audiencia. Núm. Exp. 2548/2024.
Ramírez Cruz Mónica vs. Mata Rivera Roberto. Aud. Controversias del Orden Familiar 1 Audiencia. Núm. Exp. 696/2022 Inc. de Disminución de Pensión de Pensión Alimenticia Provisional.
Rosas González Eduardo vs. Magaña Rosas Yésica Yesenia. Aud. Controversias del Orden Familiar 1 Audiencia. Núm. Exp. 1182/2024.

SENTENCIAS DEFINITIVAS DEL 7 DE ABRIL DEL 2025

Saldaña Ibarra María Lucila vs. León Pérez José Concepción. Especial Familiar Sent. Def. 1 Núm. Exp. 2026/2023

SENTENCIAS INTERLOCUTORIAS

López Ramírez María Luz de Los Ángeles su Sucesión. Sucesorio Familiar Sent. Interl. 1 Núm. Exp. 2382/2024

EL SECRETARIO DE ACUERDOS
LIC. SANDRO EDUARDO SORIA BERNAL

OCTAVO DE LO FAMILIAR

SECRETARÍA "A"
ACUERDOS DEL 7 DE ABRIL DEL 2025

Alva Valdez Bernardo. Int. Devolución de Expediente. 1 Acdo. Núm. Exp. 1480/2001.
Anaya Moreno Jade Beatriz y Martínez Cuautli Julio Abraham. Ord. Civil Familiar Realizar Cédula. 1 Acdo. Núm. Exp. 114/2025.
Anguiano Chávez Mildred Samantha vs. Eduardo Israel Vargas Castro. Controversias del Orden Familiar Realizar Cédula. 1 Acdo. Núm. Exp. 580/2017 Inc. de Cancel. de Pensión Alimenticia.
Aragón Moreno Miguel Ángel Lázaro vs. Hernández Salazar Esther. Especial Familiar Oficio. 1 Acdo. en Incidente. Núm. Exp. 1844/2021 Inc. de Consecuencias del Divorcio.
Arellano López Alfredo su Sucesión. Sucesorio Familiar Oficio. 1 Acdo. Núm. Exp. 396/2022.
Barrera Reynoso Danae vs. Jorge Humberto Torres Antuñano. Controversias del Orden Familiar No Admite Incidente. 1 Acdo. en Incidente. Núm. Exp. 862/2019 Inc. de Nul. de Actuaciones.
Barrera Reynoso Danae vs. Torres Antuñano Jorge Humberto. Controversias del Orden Familiar Manifestaciones. 1 Acdo. Núm. Exp. 862/2019 Tomo IV - Cuad. Principal.
Beltrán Maqueda Luis Alberto vs. Sánchez Trejo Beatriz. Especial Familiar Apoyo Judicial. 1 Acdo. en Incidente. Núm. Exp. 584/2022 Inc. de Pensión Alimenticia Guarda y Custodia.
Blasio Cedillo Julieta. Juris. Voluntaria Familiar Rinde Cuentas. 1 Acdo. Núm. Exp. 1030/2001 Rendición de Ceuntas Enero, Febrero y Marzo de 2025.
Buendía Alemán Nidia Alejandra vs. Consuelo Vega José Luis. Controversias del Orden Familiar Se Da por Notificado. 2 Acdos. Núm. Exp. 2076/2024.
Calderón Monge Josefina su Sucesión. Sucesorio Familiar Manifestaciones. 2 Acdos. Núm. Exp. 222/2023.
Camacho Castañón Julio César su Suc. Sucesorio Familiar Turnar Cedula. 1 Acdo. en Incidente. Núm. Exp. 1208/2020 Inc. de Remoción de Albacea 2.
Carles Barraza Alexis Augusto vs. De la Torre Trueba Dulce María. Especial Familiar Girar Oficio. 1 Acdo. en Incidente. Núm. Exp. 2102/2021 Inc. de Fijación de Pensión Alimenticia.
Carmona de la Cruz Susana su Sucesión. Sucesorio Familiar Fecha Aud. 790. 1 Acdo. Núm. Exp. 2286/2024.
Cienega Saldaña María del Carmen vs. Muñoz Osorio Arturo. Controversias del Orden Familiar Razon. 1 Acdo. Núm. Exp. 3102/2024.
Cienega Saldaña María del Carmen vs. Muñoz Osorio Arturo. Controversias del Orden Familiar Estarse. 2 Acdos. en Incidente. Núm. Exp. 3102/2024 Inc. de Cancel. de Alimentos y Servicio de Salud.
Contreras Ocaña Horacio Martín vs. Sánchez Montaño Verónica. Controversias del Orden Familiar Contestación. 3 Acdos. Núm. Exp. 2216/2023 Tomo II - Cuad. Principal.
Cruz Pérez María Romualda vs. Riou Hernández Daniel. Ord. Civil Familiar Cancel. de Pensión. 1 Acdo. en Incidente. Núm. Exp. 3548/2024 Inc. Cancel. Pens Alim.
Cureño Tapia María Teresa y Cureño Tapia Patricia vs. Cureño Tapia Hayme y Cureño Tapia Georgina. Controversias del Orden Familiar Se Desecha Controversia. 1 Acdo. Núm. Exp. 252/2025.
Curiel Basurto Alfredo. Sucesorio Familiar Se Aprueba Tercera Sección. 1 Acdo. en Otros. Núm. Exp. 3242/2024 Secc. Tercera.
Díaz Cortés Maricruz vs. Romero Mendoza Carlos. Controversias del Orden Familiar Razon. 1 Acdo. Núm. Exp. 2582/2024.
Díaz y López Adolfo su Sucesión. Sucesorio Familiar Oficio. 1 Acdo. Núm. Exp. 178/2025.

SOLO CONSULTA
SOLO CONSULTA
SOLO CONSULTA

Duarte Morales Miguel su Sucesión. Sucesorio Familiar Radicación. 1 Acdo. Núm. Exp. 254/2025.

Fajardo Mariscal Artemia Martha vs. Sánchez Fajardo Mireya y Sánchez Fajardo Martha. Controversias del Orden Familiar Realizar Cédula. 1 Acdo. Núm. Exp. 2006/2024.

Fajardo Mariscal Martha Artemia. Controversias del Orden Familiar Alegatos. 1 Acdo. Núm. Exp. 2006/2024 Inc. de Nul. de Actuaciones.

Flores Camargo María Andrea su Sucesión. Sucesorio Familiar Glosa. 1 Acdo. Núm. Exp. 3428/2024 Secc II.

Flores Flores Zoila Gloria. su Suc. Sucesorio Familiar Ratificación. 1 Acdo. Núm. Exp. 1110/2020.

García Argaez Nelly vs. Murillo Benítez Carlos. Div. Incausado Realizar Cédula. 1 Acdo. Núm. Exp. 600/2009.

García Castrejón Dora Elia su Sucesión. Sucesorio Familiar Cedula. 1 Acdo. Núm. Exp. 1708/2024.

Garcia Rebollo Guillermo. Sucesorio Familiar Cedulas. 1 Acdo. en Expedientillo. Núm. Exp. 140/1995.

Garduño Armas Ana María su Sucesión. Sucesorio Familiar Auto Admis. Intestado. 1 Acdo. Núm. Exp. 250/2025 Testamentario.

Godínez Méndez Lorena vs. López Pérez Luis Alberto. Controversias del Orden Familiar Seguimiento de Oficio. 1 Acdo. en Incidente. Núm. Exp. 2514/2024 Inc. de Reduc. de Pensión Alimenticia.

Gómez Ortega Úrsula vs. Rico Sánchez Axel Eduardo. Controversias del Orden Familiar Informe. 2 Acdos. Núm. Exp. 1668/2019 (Principal Tomo II.

Guadarrama Sámano Enrique su Sucesión. Sucesorio Familiar Manifestaciones. 1 Acdo. Núm. Exp. 1874/2023.

Gualito Sánchez Gloria vs. Gerardo Tomás Arteaga Soto. Especial Familiar Requerimiento. 1 Acdo. en Expedientillo. Núm. Exp. 1100/2003.

Gutiérrez Corona Marcos vs. Gutiérrez Reyes Manuel. Controversias del Orden Familiar Manifestaciones. 1 Acdo. Núm. Exp. 1756/2023.

Heredia Trueba Jerónimo. Sucesorio Familiar Se Reserva Rendición de Cuentas. 1 Acdo. en Otros. Núm. Exp. 2172/2024 Rendición de Ctas. 2024-2025.

Hernández Espinoza Apolonia Romana su Sucesión. Sucesorio Familiar Dada. 1 Acdo. Núm. Exp. 1702/2023.

Jiménez Torres Flor Ariadna vs. Jurado Martínez Víctor Manuel. Especial Familiar Rebeldía. 2 Acdos. en Incidente. Núm. Exp. 400/2022 Incidente.

León y García Claudia Mariana vs. Carrasco Ruíz Julio César. Controversias del Orden Familiar Tomo II. 1 Acdo. Núm. Exp. 2024/2023 Tomo II Principal.

López Avilés Daniela Monserrat vs. Víctor Daniel Sandoval Quintero. Especial Familiar Billetes. 1 Acdo. Núm. Exp. 1846/2017.

López Jiménez Alberto de Jesús vs. Norma Ivette González Zamudio. Div. Nec. Autorización. 1 Acdo. Núm. Exp. 1502/2003.

López Leyva Luis Miguel su Sucesión. Sucesorio Familiar Desahogo Mp. 1 Acdo. Núm. Exp. 22/2025.

Loyo Alonso Abigail vs. Camarillo Domínguez José Pablo. Especial Familiar Dada Cuenta. 2 Acdos. Núm. Exp. 588/2023 Tomo II - Cuad. Principal.

Lozada Luna Azucena vs. Hernández Cortazar Irving. Controversias del Orden Familiar Fecha de Audiencia. 1 Acdo. Núm. Exp. 994/2023.

Luna Pérez Hugo Adrián vs. Reséndiz Sandoval Beatriz Adriana. Especial Familiar Billete. 1 Acdo. en Incidente. Núm. Exp. 574/2022 Tomo II - Inc. de Guarda, Custodia y Pensión Alimenticia.

Marín Baltazar Stephanie Karen vs. Islas Miranda Fernando. Controversias del Orden Familiar Se Da por Notificada. 1 Acdo. Núm. Exp. 3306/2024.

Marín Baltazar Stephanie Karen vs. Islas Miranda Fernando. Controversias del Orden Familiar Se Notifica. 1 Acdo. en Incidente. Núm. Exp. 3306/2024 Tomo II Inc. de Incremento de Pensión Alimenticia.

Marquina Santos Patricia vs. Vega Martínez Alejandro. Ord. Civil Familiar Cedula. 1 Acdo. Núm. Exp. 76/2025.

Martel y Yáñez Rafael. Sucesorio Familiar Solic. de Devolución de Expediente. 1 Acdo. en Expedientillo. Núm. Exp. 1738/2019 Expedientillo.

Martínez Espinosa María Elena vs. Gallardo Pineda Jesús Fernando. Controversias del Orden Familiar Informe. 3 Acdos. en Expedientillo. Núm. Exp. 1440/2022 Expdllo. - 2.

Martínez López Adriana Haydee vs. Vera Liquin Alejandro. Controversias del Orden Familiar Manifestaciones. 1 Acdo. en Incidente. Núm. Exp. 160/2020 Inc. de Liquidación de Sociedad Conyugal.

Martínez Martínez Amairani vs. Hernández Tirado Francisco Javier. Controversias del Orden Familiar 3 Acdos. en Incidente. Núm. Exp. 94/2013 Inc. de Ejecc. de Sent. en la Vía de Apremio.

Martínez Yáñez María de la Luz, Sucesión. Sucesorio Familiar Oficio Sala. 2 Acdos. Núm. Exp. 3308/2024.

Matos Martínez María Elena. Sucesorio Familiar Copias. 2 Acdos. Núm. Exp. 1578/2019.

Méndez Bravo María Fernanda vs. Francisco Javier Arenas Lugo. Cont. Ord. Fam. Oficio. 1 Acdo. Núm. Exp. 2984/2024.

Montoya Flores Agustín. Juris. Voluntaria Familiar Vista Mp. 1 Acdo. Núm. Exp. 2198/2023.

Morales Martínez Rosario Jesús su Sucesión. Sucesorio Familiar Manifestaciones. 1 Acdo. Núm. Exp. 1524/2024.

Morales Salvador Érika vs. Hinojosa Castillo Carlos. Controversias del Orden Familiar Devolución de Exhorto. 1 Acdo. Núm. Exp. 20/2012 Inc. de Camcelación Azeneth.

Moreno Hernández Osvaldo. Controversias del Orden Familiar Cedula. 1 Acdo. Núm. Exp. 2498/2024.

Nateras Escobedo Diana Monserrat vs. Flores Baena Juan Daniel. Controversias del Orden Familiar Desahogo Mp. 1 Acdo. Núm. Exp. 1724/2024.

Núñez López Nancy Jaquelíne vs. Hernández González Mauricio. Controversias del Orden Familiar Girar Oficio. 1 Acdo. Núm. Exp. 154/2024.

Pérez González Evelin Berenice vs. Alvarado Tapia Armando. Controversias del Orden Familiar Info Trabajo Social. 1 Acdo. Núm. Exp. 228/2021 Tomo III - Cuad. Principal.

Pérez Hernández Miguel Ángel su Sucesión. Sucesorio Familiar Auto Admis. Intestado. 1 Acdo. Núm. Exp. 240/2025.

Pérez Vargas Saúl vs. Hernández Villegas Brenda Estefania. Controversias del Orden Familiar Minuta. 2 Acdos. Núm. Exp. 3614/2024 Tomo II.

Piedras Casado Luis Alberto vs. María del Rocío Cejudo Moreno. Especial Familiar Billete. 1 Acdo. Núm. Exp. 2406/2013.

Ramírez Mendoza Iván Mauricio vs. Hernández Padilla Fabiola. Controversias del Orden Familiar Autorización. 1 Acdo. Núm. Exp. 2006/2022.

Ramírez Ruíz Maricarmen y Águila Ruíz Maricarmen vs. Águila Serrano Luis. Especial Familiar Manifestaciones. 1 Acdo. en Incidente. Núm. Exp. 1138/2023 Inc. para Resolver Las Consecuencias que Derivan Deldivorcio.

Rangel Hernández Saúl su Sucesión. Sucesorio Familiar Previo a Proveer Ratificar. 1 Acdo. Núm. Exp. 976/2024.

Rentería Pérez Luis Daniel vs. Juárez Vázquez Claudia Antonia. Cont. Ord. Fam. Billete. 1 Acdo. Núm. Exp. 2706/2024.

Reyes Guadarrama Yareli vs. Álvarez Velázquez Darío Rafael. Controversias del Orden Familiar Aud. Turnar a Sentencia. 1 Acdo. en Incidente. Núm. Exp. 660/2024 Inc. de Cobro de Pensiones Alimenticias Provisionales Vencidas y No Pagadas.

Reyes Hernández Luis Arbel vs. Gallegos García Hilda. Especial Familiar Turnar. 1 Acdo. Núm. Exp. 506/2023.

Reyes Retureta Marina Benita su Sucesión. Sucesorio Familiar Minutas. 1 Acdo. Núm. Exp. 2060/2024.

Rivera Loyola Diana Karina vs. Agustín Aceves Pérez. Controversias del Orden Familiar Pliego. 1 Acdo. en Incidente. Núm. Exp. 2276/2015 Inc. de Modificación de Convenio.

Robles Madrigal Julián vs. Rojas Martínez Mónica. Exh. Familiar Objeta Documentos. 1 Acdo. en Incidente. Núm. Exp. 1206/2021 Inc. de Cambio de Guarda y Custodia.

Rodríguez Moreno Margarita y Rangel Ramírez Jaime vs. Villa Ruíz Fernanda y Rangel Rodríguez Luis Jaime. Controversias del Orden Familiar Manifestaciones. 1 Acdo. Núm. Exp. 2038/2024.

Roldán Ramírez Carlos vs. Roldán Ramírez Gabriela Zuria. Controversias del Orden Familiar Sicor. 1 Acdo. Núm. Exp. 760/2024.

Román Román Petra su Sucesión. Sucesorio Familiar Manifestaciones. 1 Acdo. Núm. Exp. 568/2023.

Romo Martín del Campo José de Jesús su Sucesión. Sucesorio Familiar Fecha Aud. 801. 1 Acdo. Núm. Exp. 1584/2024.

Roque González J Buenaventura su Sucesión. Sucesorio Familiar Radica Intestado. 1 Acdo. Núm. Exp. 206/2025.

SOLO CONSULTA
SOLO CONSULTA
SOLO CONSULTA

Rosales Hernández Arturo vs. Castillo Rendón María Amparo. Especial Familiar Manifestaciones. 1 Acdo. Núm. Exp. 2258/2023 Inc. Consecuencias Inherentes Al Matrimonio.
Ríos Ceballos Raúl. Sucesorio Familiar Manifestaciones. 1 Acdo. en Otros. Núm. Exp. 1716/2017 Cuarta Sección.
Saldívar Arizpe Francisco. Sucesorio Familiar Solic. de Devolución de Expediente. 1 Acdo. en Expedientillo. Núm. Exp. 78/2012.
Salinas Monroy Elizabeth vs. Murillo Villegas Adalberto. Controversias del Orden Familiar Manifestaciones. 1 Acdo. Núm. Exp. 1994/2024.
Sánchez Buendía Saira Sharin vs. Zambrano Corona Alberto. Controversias del Orden Familiar Revoca y Autoriza. 1 Acdo. Núm. Exp. 1498/2024.
Sánchez García Miguel Ángel vs. Montilla Fernández Mary Josefina. Especial Familiar Oficio. 1 Acdo. en Incidente. Núm. Exp. 1436/2021 Inc. para Regular Las Consecuencias Inherentes a la Disol. del Vinculo Matrimonial.
Sánchez Hernández Sergio su Sucesión. Sucesorio Familiar Turnar a Edictos. 1 Acdo. Núm. Exp. 3496/2024.
Sánchez Miranda Fátima Valeria vs. Campos Arrieta César Gabriel. Controversias del Orden Familiar Copias. 1 Acdo. Núm. Exp. 240/2024.
Santiago Mirón Rosa. Sucesorio Familiar Vista Secc. Tercera. 1 Acdo. Núm. Exp. 3330/2024 Sec III.
Segura Díaz de León Naila Haydee vs. Sánchez Calvo Marco Antonio. Controversias del Orden Familiar Aud. Turnar a Sentencia. 1 Acdo. en Cuadernillo. Núm. Exp. 598/2024 Alimentos por Comparecencia.
Tapia Tafoya Gladis vs. Villegas Jiménez Sergio Carlos. Controversias del Orden Familiar Razon. 1 Acdo. Núm. Exp. 2846/2024.
Tapia Uribe Guillermo vs. Pérez Cedillo María Elena. Controversias del Orden Familiar Oficio. 1 Acdo. Núm. Exp. 1408/2024.
Torres Guerra Miriam Beatriz vs. Luis San Vicente Lazos. Especial Familiar Cedula. 1 Acdo. Núm. Exp. 224/2017.
Torres Hernández Lorena vs. José Luis Fernández Aguilar. Alim. Manifestaciones. 1 Acdo. Núm. Exp. 2122/2024.
Trujillo González Cecilia vs. Rosas Orizaba Isidro. Controversias del Orden Familiar Contesta Demanda. 1 Acdo. Núm. Exp. 1208/2024.
Trujillo Velázquez Judith Itzel vs. Walter Murillo Córdova. Controversias del Orden Familiar Oficio. 1 Acdo. Núm. Exp. 1012/2020.
Ugalde Acosta José Eduardo vs. Érika Gabriela Ruíz Velasco Ibarra. Especial Familiar Requerimiento. 1 Acdo. Núm. Exp. 1280/2018.
Valencia López Amparo su Sucesión vs. Puente Torres Carlos Enrique su Sucesión. Ord. Civil Familiar Cedula. 1 Acdo. Núm. Exp. 422/2019 Tomo II - Cuad. Principal.
Velasco Zires Alma Rosa vs. García Arroyo Sergio su Sucesión. Juic. Especial de Pérd. de la Patria Potest. Familiar Expdllo. 1 Acdo. en Expedientillo. Núm. Exp. 1488/2012 Expedientillo.
Vieyra Ortiz Julio su Sucesión. Sucesorio Familiar Desahogo Mp. 1 Acdo. Núm. Exp. 184/2025.
Vilcgis Carreola Juan su Sucesión. Sucesorio Familiar Cedulas. 1 Acdo. Núm. Exp. 1008/2024.
Villalpando Torres Antonio su Sucesión. Sucesorio Familiar Fecha de Audiencia. 1 Acdo. Núm. Exp. 1870/2022.
Zaldívar González Víctor Abraham vs. Martínez Guerra Yuriria Nanahuatzin. Controversias del Orden Familiar Apoyo Judicial. 1 Acdo. Núm. Exp. 156/2018 Principal - Tomo IV.
Zepeda Martínez Isabel su Sucesión. Sucesorio Familiar Auto Admis. Intestado. 1 Acdo. Núm. Exp. 230/2025.
De la Luz Zuale Judith vs. Becerril Velázquez José Roberto. Controversias del Orden Familiar Billete. 1 Acdo. Núm. Exp. 2210/2024 Tomo II.

NO PUBLICADOS

Aguirre Ornelas María Gloria Bertha su Sucesión. Sucesorio Familiar Auto Admis. Intestado. 1 Acdo. Núm. Exp. 234/2025.

AUDIENCIA

García Serra Moisés vs. Yéssica Bustos Ortiz. Aud. 523 Especial Familiar. 1 Aud. en Incidente. Núm. Exp. 1218/2014 Inc. de Liquidación de la Sociedad Conyugal.
Márquez Fonseca Guillermo su Sucesión. Aud. 790 Sucesorio Familiar. 1 Audiencia. Núm. Exp. 3454/2024.
Robles Velasco Gabriel vs. Valencia Ramírez Diana Érika. Platica Con Menor Difiere Lgrf Controversias del Orden Familiar 1 Audiencia. Núm. Exp. 1388/2024.

AUXILIAR POR MINISTERIO DE LEY:
LIC. GUADALUPE LABASTIDA VÁZQUEZ

SECRETARÍA "B"
ACUERDOS DEL 7 DE ABRIL DEL 2025

Alanís Santiago Érika vs. Martínez Alanís Zazil Yetlanezi. Controversias del Orden Familiar Turnar Cedula para Emplazar- Habilita y Se Autoriza para que Acompañe a la Fedataria. Cvrr. 1 Acdo. Núm. Exp. 1287/2024.
Alarcón Hernández Rufina Gerarda. Sucesorio Familiar Expdllo. Amj. 1 Acdo. Núm. Exp. 339/2014.
Alcántara Rojas Luis Arturo vs. Martínez López Karina. Controversias del Orden Familiar Notif. Amj. 1 Acdo. Núm. Exp. 1297/2024.
Alpide Acuautla María del Carmen vs. Lazcano Alarcón Israel Eduardo. Especial Familiar Cedula de Notif. Amj. 1 Acdo. Núm. Exp. 411/2024.
Alvarado de la Vega Pamela Monserrat vs. Zárate Miranda Alberto. Controversias del Orden Familiar Autr. Amj. 1 Acdo. Núm. Exp. 303/2022.
Álvarez Cruz Diana Evelyn vs. Arellano Martínez Juan Carlos. Controversias del Orden Familiar 7 Acdos. en Expedientillo. Núm. Exp. 973/2023.
Álvarez Navarrete Luis Martín vs. Aragón Avilés Rosa Carolina. Especial Familiar Expdllo. Amj. 1 Acdo. en Expedientillo. Núm. Exp. 1271/2021.
Amaya Beltrán Rodrigo vs. María Fernanda Herrera Martínez. Especial Familiar Expdllo. Turno Amj. 1 Acdo. en Expedientillo. Núm. Exp. 727/2021 Bis. 1.
Amuchastegui Martínez Iris vs. Rivera Olvera Javier. Especial Familiar Expdllo. Amj. 1 Acdo. en Expedientillo. Núm. Exp. 1137/2012 Expedientillo.
Arce Hernández Graciela. Ord. Civil Familiar Expdllo. Turno Amj. 1 Acdo. en Expedientillo. Núm. Exp. 1291/2013.
Arcos Cárdenas Patricia vs. González Moreno José Filiberto. Controversias del Orden Familiar Estese Al Diverso Prov. de Esta misma Fecha Amj. 2 Acdos. Núm. Exp. 1770/2019 Acumulado Al 425/2019.
Arredondo Hernández Omar vs. Ana Luisa Benítezvalencia. Especial Familiar Expdllo. Amj. 1 Acdo. en Expedientillo. Núm. Exp. 991/2019.
Aspiazu Méndez Carina vs. Macías Loza Rodrigo. Controversias del Orden Familiar Una Vez Que. Cvrr. 1 Acdo. Núm. Exp. 2335/2024.
Ayala Chávez José Carlos del Sagrado Corazon su Sucesión. Sucesorio Familiar Razón Amj. 1 Acdo. Núm. Exp. 435/2024.
Balbuena Leyva Blanca Lilia vs. Ricardo Robles Aguilar. Controversias del Orden Familiar Expdllo. Turno Amj. 1 Acdo. en Expedientillo. Núm. Exp. 1819/2011.
Barbosa Elizalde Luis Daniel. Juris. Voluntaria Familiar Se Desecha Controversia. 1 Acdo. Núm. Exp. 155/2025.
Barrera Montiel Jesús. su Suc. Sucesorio Familiar Cedula de Notif. Amj. 1 Acdo. Núm. Exp. 847/2020.
Basurto Méndez Rosa María vs. Pérez Rodríguez Javier Ulises. Controversias del Orden Familiar 1 Acdo. Núm. Exp. 2469/2024.
Cabrera Shueder Jesús su Sucesión. Sucesorio Familiar Radica Intestado. 1 Acdo. Núm. Exp. 185/2025.
Camacho y Hernández Guillermo su Suc. Sucesorio Familiar Autr. Amj. 1 Acdo. Núm. Exp. 1415/2017.
Campos Herrera Vitelio Manlio. Juris. Voluntaria Familiar Desahoga Vista Tutelas- Vista Mp Pendiente. Cvrr- M. 1 Acdo. en Otros. Núm. Exp. 259/2022 Rendición de Ctas. 2024.
Caricio Morales Biviana vs. Arriaga Medina Fidel. Controversias del Orden Familiar Cedula de Notif. Amj. 1 Acdo. Núm. Exp. 2267/2024.
Carrasco Figueroa Marimar vs. Cosmes Zermeño Luis Mauricio. Controversias del Orden Familiar 3 Acdos. Núm. Exp. 1225/2023.
Chávez Barragán Antonio Óscar su Sucesión. Sucesorio Familiar Cedula de Notif. Amj. 3 Acdos. Núm. Exp. 3189/2024.
Christian del Río Garza vs. Ahl Daniel Bennazar Prado. Ord. Civil Familiar Expdllo. Turnar Oficio Amj. 1 Acdo. Núm. Exp. 479/2020.
Cid Martínez Beatriz vs. Pérez Murillo Alejo. Controversias del Orden Familiar Recoge Copiasn Amj. 1 Acdo. Núm. Exp. 2233/2015.
Contreras Soto Matilde vs. Muñoz Serrano Marcelino. Controversias del Orden Familiar Expdllo. Turno Amj. 1 Acdo. en Expedientillo. Núm. Exp. 973/2010.
Cortés Loreto Solís. Sucesorio Familiar Asignan Albacea por Votos y Autr. Cvrr- M. 1 Acdo. Núm. Exp. 1115/1975 Expediente.

SOLO CONSULTA
SOLO CONSULTA
SOLO CONSULTA

Covarrubias Guiza Priscila Denisse vs. Miguel Ángel Robles Vega. Controversias del Orden Familiar 2 Acdos. Núm. Exp. 887/2019.

Cruz Ibarra Yhoana vs. Figueroa Castillo Joshue Edgar. Controversias del Orden Familiar Cedula de Notif. Amj. 1 Acdo. Núm. Exp. 2239/2024.

Delgado Montoya Meregildo y Maldonado Dimas Judith vs. Catarino Pita Juan Carlos. Controversias del Orden Familiar Informe Psicologia Amj. 1 Acdo. Núm. Exp. 2209/2024 Bis. 2 Tomo II.

Delgado Olvera María Isacc vs. Jaime González Castañeda. Alim. Expdllo. Amj. 1 Acdo. Núm. Exp. 71/1991.

Díaz Bastien Marco Eduardo vs. Leslie Acuña Ruíz. Ord. Civil Familiar Expdllo. Turnar Oficio Amj. 1 Acdo. en Expedientillo. Núm. Exp. 233/2017.

Díaz Derflingher Gustavo David vs. García Espitia Elizabeth. Controversias del Orden Familiar Cedula de Notif. Amj. 1 Acdo. Núm. Exp. 121/2024.

Dimas Velázquez Angélica vs. Hernández Casas Juan. Controversias del Orden Familiar 3 Acdos. en Incidente. Núm. Exp. 1529/2008 Inc. de Cancel. de Pensión Alimenticia.

Dimas Velázquez Angélica vs. Hernández Casas Juan. Controversias del Orden Familiar 1 Acdo. Núm. Exp. 1529/2008 Principal Tomo II.

Domínguez Martínez Itzel Higinia vs. González González Tomás Antonio. Controversias del Orden Familiar Expdllo. Turnar Oficio Amj. 1 Acdo. en Expedientillo. Núm. Exp. 815/2013.

Enríquez Olvera Stephanie Alexis vs. Ortega Benítez José de Jesús. Controversias del Orden Familiar 2 Acdos. Núm. Exp. 35/2023.

Escutia Guzmán Jesús Homero vs. De la Cruz Montes Itzel Andrea. Controversias del Orden Familiar Cedula de Notif. Amj. 1 Acdo. Núm. Exp. 2789/2024.

Estrada Guzmán Gertrudis. Sucesorio Familiar Expdllo. Turnar Oficio Amj. 1 Acdo. en Expedientillo. Núm. Exp. 535/2006.

Ferretti Ortega Isabel su Sucesión. Sucesorio Familiar 1 Acdo. Núm. Exp. 219/2025.

Florencio Muñiz Xóchitl Selene vs. Cabrera Flores Jorge Uriel. Controversias del Orden Familiar Expdllo. Turnar Oficio Amj. 1 Acdo. en Expedientillo. Núm. Exp. 1285/2010.

Flores Aguirre Yolanda vs. León Gómez Mota. Controversias del Orden Familiar Proporciona Curp y Rfc - Girar Oficios. Cvrr. 1 Acdo. en Incidente. Núm. Exp. 1033/2003 Inc. de Cesación de Pensión Alimenticia Decretada a Favor de León Alejandro Flores Gómez.

Franco Soto María Elena vs. Grimaldo López Daniel Eduardo. Especial Familiar Ratifica Divorcio- Pasa a Sentencia. Cvrr. 1 Acdo. Núm. Exp. 705/2024.

Galván Ortega Valeria Yeraldy vs. Vásquez Martínez Adrián. Controversias del Orden Familiar 3 Acdos. Núm. Exp. 1459/2024.

Galván Santillán Brayan su Sucesión. Sucesorio Familiar Señala Aud. 801. Cvrr. 1 Acdo. Núm. Exp. 423/2023.

García Garcés Jorge Josua vs. Verano Vergara Eva Carmen Guadalupe. Controversias del Orden Familiar Remitir Copias Cert a la Fiscalia. Cvrr. 1 Acdo. Núm. Exp. 1567/2021 Tomo III.

García Gómez Clarisa Dayanett vs. Campos Ramírez Edwin Donovan. Controversias del Orden Familiar Expdllo. Turnar Oficio Amj. 1 Acdo. en Expedientillo. Núm. Exp. 937/2020.

García Hernández Ángel Enrique vs. García Gómez Mónica Elizabeth. Controversias del Orden Familiar 1 Acdo. Núm. Exp. 925/2023.

García Hernández Jorge Alberto vs. López Jiménez Ariana Guadalupe Controversias del Orden Familiar. Sin Lugar a Acordar de Conformidad- Turnar Cedula. Cvrr. 1 Acdo. Núm. Exp. 645/2024.

García Torres Erick Gabriel vs. Castillo Estrada María Cristina. Controversias del Orden Familiar Autr. Amj. 1 Acdo. Núm. Exp. 2019/2023.

Garibay Aguirre Gonzalo. Sucesorio Familiar Cedula de Notif. Amj. 1 Acdo. Núm. Exp. 2695/2024.

Gasca Puga León David. su Suc. Sucesorio Familiar 1 Acdo. Núm. Exp. 183/2021.

Gómez Ortiz Francisco su Sucesión. Sucesorio Familiar Expdllo. Turno Amj. 1 Acdo. en Expedientillo. Núm. Exp. 125/2023.

González Anguiano Jan Andre vs. Lizbeth González Segundo. Controversias del Orden Familiar Informe. Cvrr- M. 1 Acdo. Núm. Exp. 755/2020 Segundo Tomo.

González García Patricia Verónica vs. Gerardo García Garduño. Especial Familiar Cedula de Notif. Amj. 1 Acdo. Núm. Exp. 1991/2019.

González García Patricia Verónica vs. Gerardo García Garduño. Especial Familiar 1 Acdo. en Incidente. Núm. Exp. 1991/2019 Inc. de Cancel. de Pensión Alimenticia Jesús Alejandro.

González García Viridiana vs. González Aguilar José Armando. Controversias del Orden Familiar Una Vez que Ajusten el Convenio. Cvrr. 1 Acdo. Núm. Exp. 769/2024.

González Maldonado Hugo Rodolfo vs. Ontiveros Uribe Lourdes Verónica Susana. Controversias del Orden Familiar Cedula de Notif. Amj. 1 Acdo. Núm. Exp. 883/2023.

González Romero Arcadia Teresa vs. Hernández Orozco Hiliodoro. Div. Incausado Cedula de Notif. Amj. 1 Acdo. Núm. Exp. 2029/2009.

Guadarrama Hernández Sayda vs. Villeda Arauza Mario Alberto. Controversias del Orden Familiar Autr. Amj. 1 Acdo. Núm. Exp. 1365/2013.

Guerrero García Enrique vs. Correa de la Rosa Adriana Edelmira. Especial Familiar 2 Acdos. Núm. Exp. 2205/2023.

Guerrero Mandrakas Ruth Atenea. Juris. Voluntaria. Familiar Desahoga Vista Tutelas- Vista Mp Pendiente. Cvrr- M. 1 Acdo. en Otros. Núm. Exp. 435/2014 Rendición de Cuentas.

Guzmán Rubio José Damián. Especial Familiar Girar Oficio. Cvrr. 1 Acdo. en Otros. Núm. Exp. 1761/2012 Tomo II. Inc. de Vía de Apremio.

Hernández Cisneros Abraham su Sucesión. Sucesorio Familiar Estarse A. Cvrr. 2 Acdos. Núm. Exp. 2857/2024.

Hernández Molina Gabriel su Suc. Sucesorio Familiar Expdllo. Turno Amj. 1 Acdo. en Expedientillo. Núm. Exp. 337/2021.

Hernández Moreno Guillermo vs. Laura Angélica Morales Castillo. Ord. Civil Familiar Expdllo. Turno Amj. 1 Acdo. en Expedientillo. Núm. Exp. 367/2020 Expedientillo.

Hernández Olvera María Concepción vs. Librado Balanzario Becerril. Especial Familiar Cedula de Notif. Amj. 1 Acdo. Núm. Exp. 1071/2016.

Hernández Venegas Rosa María su Sucesión. Sucesorio Familiar Notif. Amj. 1 Acdo. Núm. Exp. 1711/2024.

Ibarra Duarte Raymundo su Sucesión. Sucesorio Familiar Expdllo. Amj. 1 Acdo. en Expedientillo. Núm. Exp. 3087/2024.

Ibarra López Juan Carlos vs. Zaira Abigail Villa Acosta. Ord. Civil Familiar Expdllo. Turno Amj. 1 Acdo. en Expedientillo. Núm. Exp. 1657/2019.

Islas Vargas Carmen Xóchitl su Sucesión. Sucesorio Familiar Ratifican Repudio- Se Requiere Dom. y Nombre de Estirpe. Cvrr. 1 Acdo. Núm. Exp. 1279/2024.

Jiménez Chávez Francisca. Int. Expdllo. Turnar Oficio Amj. 1 Acdo. Núm. Exp. 531/2012.

Juana Garduño Toledo. Sucesorio Familiar Amparo 232/25 Requerimiento. 1 Acdo. en Expedientillo. Núm. Exp. 605/2021 Amparo 232/2025.

León Hernández Ángeles vs. Enríquez Riestra Diego Alberto. Controversias del Orden Familiar Recoge Copiasn Amj. 1 Acdo. Núm. Exp. 321/2024.

López Cuevas José. Sucesorio Familiar Expdllo. Turnar Oficio Amj. 1 Acdo. en Expedientillo. Núm. Exp. 351/2020.

López Hernández Magaly vs. Cruz Flores Raúl Alejandro. Especial Familiar Expdllo. Turnar Oficio Amj. 2 Acdos. en Expedientillo. Núm. Exp. 685/2010.

López Higuera Mario Manuel. Int. Expdllo. Turnar Oficio Amj. 1 Acdo. Núm. Exp. 997/1987.

López Jiménez Alejandro vs. Ana Karen Leyva Ríos. Especial Familiar Informe Empresa Amj. 2 Acdos. Núm. Exp. 921/2019 Inc. Cancel. Al Regimen de Vistas y Convivencias Tomo II.

López Ojeda María Concepción, O. María Concepción López y Ojeda O. María Concepción López O. María Concepción López Ojeda de Pacheco. Sucesorio Familiar Expdllo. Turno Oficio Amj. 1 Acdo. en Expedientillo. Núm. Exp. 291/2008 Expedientillo.

López Ordóñez Juana vs. Domínguez Amador Benjamín. Controversias del Orden Familiar 1 Acdo. Núm. Exp. 617/2024.

López Pedraza Eduardo vs. Rosa Urbano Rejo. Controversias del Orden Familiar Amparo 1120/24- V Requerimiento. 1 Acdo. en Amparo. Núm. Exp. 129/2025 Amparo 1120/24- V.

Luna y Vega María del Refugio su Sucesión. Sucesorio Familiar Desahoga- Pasa a Sentencia. Cvrr. 1 Acdo. Núm. Exp. 81/2023.

Madariaga Cervantes Santiago Israel. Sucesorio Familiar Autorizaciones, Señala Dom. y Medio Electrónico Amj. 2 Acdos. Núm. Exp. 1389/2023.

SOLO CONSULTA
SOLO CONSULTA
SOLO CONSULTA

Magaña Mendoza Hermenegildo vs. Moreno Lara Shandiri Vanessa. Especial Familiar Razon Billete Amj. 1 Acdo. Núm. Exp. 2571/2024.

Maldonado Zacatenco José Martín Rafael vs. Martínez Díaz Jhovana Paola. Controversias del Orden Familiar 2 Acdos. Núm. Exp. 1689/2021.

Márquez Ríos Guadalupe. Sucesorio Familiar Expdllo. Turnar Oficio Amj. 1 Acdo. en Expedientillo. Núm. Exp. 589/2005.

Marquina Jerónimo Maurilio su Sucesión. Sucesorio Familiar Expdllo. Turnar Oficio Amj. 1 Acdo. en Expedientillo. Núm. Exp. 421/2016.

Martínez Tapia José Antonio. Juris. Voluntaria Familiar Girar Oficios Con Modificaciones. Cvrr. 1 Acdo. Núm. Exp. 507/2013 Tomo II.

Mason Brindis Gilda vs. Velázquez Hernández Guillermo Arturo. Especial Familiar Expdllo. Turnar Oficio Amj. 1 Acdo. en Expedientillo. Núm. Exp. 2093/2012.

Mejía Álvarez Francisco Javier vs. Pérez Juárez Noé Francisco. Controversias del Orden Familiar Sobre Ts Se Guarda en el Seguro del Juzgado Amj. 1 Acdo. Núm. Exp. 1781/2023.

Mendoza Alpizar Cristina vs. Julián Gómez Albavera. Especial Familiar Expdllo. Turnar Oficio Amj. 1 Acdo. en Expedientillo. Núm. Exp. 705/2000.

Mendoza Martínez Luz María su Sucesión. Sucesorio Familiar 2 Acdos. Núm. Exp. 1221/2023.

Miranda Vanegas José Luis vs. Ana Trinidad Vanegas Riva Palacio. Especial Familiar Expdllo. Amj. 1 Acdo. en Expedientillo. Núm. Exp. 1515/2013.

Mondragón Romero Montserrat Alejandra vs. Antonio de Jesús Bobadilla Meneses. Controversias del Orden Familiar Expdllo. Turno Amj. 1 Acdo. en Expedientillo. Núm. Exp. 1497/2014.

Monjardin Labastida Saúl su Sucesión. Sucesorio Familiar 1 Acdo. Núm. Exp. 253/2025.

Moreno Barrón Pablo. Sucesorio Familiar Expdllo. Turnar Oficio Amj. 1 Acdo. en Expedientillo. Núm. Exp. 275/1994.

Moreno Onofre María Yasmín vs. Cortés Vega Juan Manuel. Controversias del Orden Familiar Cedula de Notif. Amj. 1 Acdo. en Incidente. Núm. Exp. 1943/2014 Cesación de Pensión Alimenticia.

Morgado Tiempos Nancy vs. Javier Díaz Acosta. Controversias del Orden Familiar Billete. Cvrr. 1 Acdo. Núm. Exp. 1423/2013 Tomo II.

Muñoz López Miguel Ángel su Sucesión. Sucesorio Familiar 1 Acdo. Núm. Exp. 3497/2024.

Muñoz Pérez Aurelio. Int. Notif. Amj. 1 Acdo. Núm. Exp. 503/1988.

Navarro Chávez Juan Manuel. Sucesorio Familiar Recoge Copas Certificadas Amj. 1 Acdo. Núm. Exp. 3573/2024.

Nogales Alonso María Teresa vs. Durán Noguez Carlos Arturo. Div. Incausado Cedula de Notif. Amj. 1 Acdo. Núm. Exp. 1487/2011.

Noguera Salazar Moisés. Sucesorio Familiar Expdllo. Turno Amj. 1 Acdo. en Expedientillo. Núm. Exp. 391/2020.

Nolasco Carlon Ermelando su Sucesión. Sucesorio Familiar Autoriza Notario. Cvrr. 1 Acdo. en Otros. Núm. Exp. 1213/2023 Secc. Cuarta.

Orozco Ordorica Jorge Iván vs. Ceballos Segura Adriana. Especial Familiar Cedula de Notif. Amj. 1 Acdo. Núm. Exp. 1475/2023.

Ortega Arana Alejandra vs. Guerra Sánchez Edmundo Daniel. Controversias del Orden Familiar Cedula de Notif. Amj. 1 Acdo. Núm. Exp. 1417/2024.

Pacheco Sánchez Raúl. Int. Cedula de Notif. Amj. 1 Acdo. Núm. Exp. 2689/2024.

Pelcastre Arriaga Galdina su Sucesión. Sucesorio Familiar 1 Acdo. Núm. Exp. 241/2025.

Peralta Calderón Héctor Luis vs. Int. Llegada de Autos Notario. Cvrr. 1 Acdo. Núm. Exp. 323/2003.

Pérez Cordero Ana Laura vs. Salinas Solís Abraham. Controversias del Orden Familiar Billete. Cvrr. 1 Acdo. Núm. Exp. 1161/2011 Tomo III.

Pérez Dorantes Dulce Alejandra vs. López Teófilo Mauricio. Controversias del Orden Familiar Ratifica Cuestionario. Cvrr. 6 Acdos. Núm. Exp. 1975/2024.

Portillo Clemente Rosa Isela vs. Cruz Talavera Edwin Rolando. Controversias del Orden Familiar Expdllo. Turno Amj. 1 Acdo. en Expedientillo. Núm. Exp. 1055/2018.

Quintana Romero María vs. Escajeda González Arian Cuauhtémoc. Especial Familiar 3 Acdos. Núm. Exp. 2639/2024.

Quintero Hernández Juana Catalina vs. Mario Grimaldi Zamudio. Controversias del Orden Familiar Expdllo. Turnar Oficio Amj. 1 Acdo. en Expedientillo. Núm. Exp. 1457/2018 Expedientillo.

Ramírez Díaz Manuel Alejandro vs. Alfa Lucía Vázquez Martínez. Controversias del Orden Familiar Expdllo. Amj. 1 Acdo. en Expedientillo. Núm. Exp. 673/2006 Expedientillo.

Ramírez Romo José Luis. Controversias del Orden Familiar 1 Acdo. Núm. Exp. 255/2025.

Reyes Lucero Marco Antonio su Sucesión. Sucesorio Familiar Desahoga Vista Mp- Pasa a Sentencia. Cvrr- M. 1 Acdo. Núm. Exp. 63/2024.

Reyna Oropeza Olga Eugenia. Juris. Voluntaria Familiar Minuta Amj. 2 Acdos. Núm. Exp. 2049/2024.

Rico Hernández María Natalia vs. Soto Mendoza Jonathan Javier. Controversias del Orden Familiar Señala Domicilio, Dada Cuenta, Turnese, No Ha Acordar de Conformidad. 1 Acdo. Núm. Exp. 2083/2021.

Rincón Ibáñez Marisela vs. Sánchez de Los Santos Edgar Saúl. Controversias del Orden Familiar Razon Recibe Copias. Cvrr. 2 Acdos. Núm. Exp. 1959/2022.

Rivera Pérez Gloria su Sucesión. Sucesorio Familiar Desahoga Vista Mp- Pasa a Sentencia. Cvrr- M. 1 Acdo. Núm. Exp. 3217/2024.

Rivera Salas Jorge. Sucesorio Familiar Estese Lmme. 2 Acdos. Núm. Exp. 1735/2015 Secc. Cuarta.

Rodríguez Muñoz Andrés Antonio. Sucesorio Familiar Expdllo. Turnar Oficio Amj. 1 Acdo. en Expedientillo. Núm. Exp. 1329/1984.

Rodríguez Torres Anahí vs. Cruz Hernández Luis Alberto. Controversias del Orden Familiar Cedula de Notif. Amj. 1 Acdo. Núm. Exp. 2043/2021.

Romero Bautista Elizabeth vs. Cordero Galindo José Aldahir. Especial Familiar Minuta Oficio Enviado Electrónicamente - Estatus por Confirmar. Cvrr. 3 Acdos. en Incidente. Núm. Exp. 1517/2023 Inc. de Consecuencias Inherentes Al Divorcio(Guarda y Custodia).

Romero León Adriana vs. Miguel Ángel Sánchez Godínez. Controversias del Orden Familiar Pasar a Sentencia. Cvrr. 1 Acdo. en Incidente. Núm. Exp. 1927/2015 Inc. de Cancel. de Pensión.

Rosales Arballo Juan Lorenzo vs. Apreza Rodríguez Okairi. Controversias del Orden Familiar 4 Acdos. Núm. Exp. 2255/2023.

Rosales Arballo Juan Lorenzo vs. Apreza Rodríguez Okairi. Controversias del Orden Familiar Amparo 322/25- II. 1 Acdo. en Amparo. Núm. Exp. 2255/2023 Número 322/2025- II.

Rosas Priego y Rosales María Oswelia su Sucesión. Sucesorio Familiar Elaborar Cedula Amj. 1 Acdo. Núm. Exp. 881/2024.

Saavedra Ávila Alicia vs. Martínez del Castillo Sotero Armando. Controversias del Orden Familiar 1 Acdo. Núm. Exp. 1819/2024.

Salcedo Franco Victoria su Sucesión. Sucesorio Familiar Expdllo. Amj. 1 Acdo. en Expedientillo. Núm. Exp. 1665/2021 Expedientillo.

Sámano Reyes Fabián vs. Érika Carranza Hernández. Controversias del Orden Familiar Billete. Cvrr. 1 Acdo. Núm. Exp. 1311/2019 Tomo II.

Sánchez Jiménez David Arturo vs. Pérez Montes de Oca Circe Liliana. Controversias del Orden Familiar 1 Acdo. Núm. Exp. 1197/2024.

Sánchez Navarro Jáureguiberry María Cristina vs. Cabrera Luque Ignacio Atl. Juris. Voluntaria Familiar Desahoga Vista Mp- Pasa a Sentencia. 1 Acdo. Núm. Exp. 2003/2024.

Sarabia Nolasco Froylan vs. Rita Isabel Munguía Ceja. Especial Familiar 2 Acdos. en Incidente. Núm. Exp. 1147/2016 Inc. de Cobro de Lo Indebido.

Sierra Márquez Ana Alicia vs. Flores Le Blanc Carlos Antonio. Controversias del Orden Familiar Autr. Amj. 2 Acdos. en Otros. Núm. Exp. 1003/2019 Tomo VI.

Silva García Judith Aída vs. Francisco Javier Martínez Gutiérrez. Especial Familiar Expdllo. Turnar Oficio Amj. 1 Acdo. en Expedientillo. Núm. Exp. 1663/2015.

Soberanes Guerra Alan Gabriel vs. Santana García Carolina. Especial Familiar Expdllo. Turno Amj. 1 Acdo. en Expedientillo. Núm. Exp. 1207/2021 Expedientillo.

Solana Zamora Fernando su Sucesión. Sucesorio Familiar 2 Acdos. Núm. Exp. 2027/2024.

Soriano Álvarez Guadalupe vs. Téllez Martínez Alfredo. Controversias del Orden Familiar Billete. Cvrr. 2 Acdos. Núm. Exp. 3023/2024 Tomo II Principal.

Soriano Andrade Carlos Osiris su Sucesión. Sucesorio Familiar Autos a Disposición del Notario. Cvrr- M. 1 Acdo. Núm. Exp. 583/2024.

Sosa Sánchez Susana Alejandra vs. Dorantes González Alejandro. Especial Familiar Expdllo. Turnar Oficio Amj. 1 Acdo. Núm. Exp. 15/2022.

Sotelo Esquivel María de la Paz su Sucesión. Sucesorio Familiar Turno Oficio Amj. 1 Acdo. Núm. Exp. 259/2024.

Suárez González Josefa vs. Arturo Alberto Piña Martínez. Ord. Civil Familiar Autorizaciones Amj. 2 Acdos. Núm. Exp. 1333/2019.

SOLO CONSULTA
SOLO CONSULTA
SOLO CONSULTA

Tacuba Vidals Maricela Celia vs. Arroyo Veliz Adolfo. Cont. Ord. Fam. Exhibe Comprobantes, Sicor. 1 Acdo. Núm. Exp. 2985/2024.
Tacuba Vidals Maricela Celia vs. Arroyo Veliz Adolfo. Controversias del Orden Familiar Turnese, Sicor. 1 Acdo. en Incidente. Núm. Exp. 2985/2024 Inc. Can de Pen Alim.
Tacuba Vidals Maricela Celia vs. Arroyo Veliz Adolfo. Controversias del Orden Familiar Estese, Sicor Amj/Lmme. 1 Acdo. en Incidente. Núm. Exp. 2985/2024 Inc. Cuant. Pens. Alim. Vencidas y Sust. de Cant. Fija por Porcentaje del Salario.
Terrón Gutiérrez Jesús su Sucesión. Sucesorio Familiar Notarias. 2 Acdos. Núm. Exp. 2565/2024.
Toledano Rodríguez Orlando. Juris. Voluntaria Familiar Dar Vista Mp y a la Presidenta de Tutelas. Cvrr. 1 Acdo. Núm. Exp. 289/2024.
Uzcanga Romero Jannette vs. Vázquez Utrera Mario. Ord. Civil Familiar Cedula de Notif. Amj. 1 Acdo. Núm. Exp. 1197/2013.
Valdez Prado Salvador su Sucesión. Sucesorio Familiar Informe Empresa Amj. 1 Acdo. Núm. Exp. 1865/2023.
Valdivia Becerra Martina su Sucesión. Sucesorio Familiar Autr. Amj. 1 Acdo. Núm. Exp. 1373/2022.
Vázquez Alfaro Silvia Adriana vs. Camacho Alcántara Josué Martín. Controversias del Orden Familiar Cedula de Notif. Amj. 1 Acdo. en Incidente. Núm. Exp. 977/2009 Inc. de Cancel. de Pensión Alimenticia.
Vázquez Ramírez Tomás su Sucesión. Sucesorio Familiar Formar Secc. Segunda- Requerimiento. Cvrr. 1 Acdo. Núm. Exp. 2585/2024 Secc. Segunda.
Vázquez Sánchez Juana. su Suc. Sucesorio Familiar Notif. Amj. 1 Acdo. Núm. Exp. 839/2016.
Velázquez Centeno Ana Isabel vs. Vilchis Mojica César Jesús. Controversias del Orden Familiar Expdllo. Turnar Oficio Amj. 1 Acdo. en Expedientillo. Núm. Exp. 1039/2013.
Vera Granados Esther vs. Antonio Díaz Sosa. Especial Familiar 1 Acdo. Núm. Exp. 2143/2013 Tomo III.
Vidal Espíndola María Guadalupe vs. Alberto Hernández Herrera. Especial Familiar Cedula de Notif. Amj. 1 Acdo. en Incidente. Núm. Exp. 857/2019 Inc. de Cancel. de Pensión Alimenticia Provisional.
Villanueva Pérez Kimi Ehecatl vs. Oriza Barranco Claudia Angélica. Especial Familiar Cedula de Notif. Amj. 1 Acdo. en Incidente. Núm. Exp. 2135/2022 Inc. de Reduc. de Pensión Alimenticial y Regulacio de Visitas de Convicencia Con el Menor.
Zavala Pérez José Isabel. Sucesorio Familiar Razón Amj. 1 Acdo. Núm. Exp. 135/1982 Inc. de Repos. de Autos.

NO PUBLICADOS

Alonso Ortiz Ignacio su Sucesión. Sucesorio Familiar 1 Acdo. Núm. Exp. 211/2025.
Altamirano Calzada Concepción su Sucesión. Sucesorio Familiar 1 Acdo. Núm. Exp. 221/2025.
Parra José Alexis su Sucesión. Sucesorio Familiar 1 Acdo. Núm. Exp. 213/2025.
Rosales Arballo Juan Lorenzo vs. Apreza Rodríguez Okairi. Controversias del Orden Familiar 7 Acdos. Núm. Exp. 2255/2023.
De la Vega Amado Manuel su Sucesión. Sucesorio Familiar 1 Acdo. Núm. Exp. 229/2025.

AUDIENCIA

Alanís Ramírez Guadalupe su Sucesión. Aud. de Ley Lgrf Sucesorio Familiar. 1 Audiencia. Núm. Exp. 3649/2024.
Calvo Gómez Cecilia Beatriz vs. Gabriel Calderón Valladares. Aud. de Ley Cnv Controversias del Orden Familiar 1 Aud. en Incidente. Núm. Exp. 1357/2000 Inc. de Cancel. de Pensión Alimenticia.
Castro Gallardo Antonio Javier su Sucesión. Aud. 790 Cpc Sucesorio Familiar. 1 Audiencia. Núm. Exp. 1773/2022.
Lugo Aguilar Miguel su Sucesión. Aud. 801- 387 Cpc Sucesorio Familiar. 1 Audiencia. Núm. Exp. 1363/2024.

LA SECRETARIA DE ACUERDOS
LIC. CLAUDIA NARVÁEZ VEJAR

NOVENO DE LO FAMILIAR

SECRETARÍA "A"
ACUERDOS DEL 7 DE ABRIL DEL 2025

Aguilera Barrón Jael Izete vs. Javier Fulgencio Pérez. Controversias del Orden Familiar D. 2 Acdos. Núm. Exp. 2307/2012.
Aguilera Delgado Alejandra vs. Caballero López Ennyo Gyovanny. Controversias del Orden Familiar Auto 2. 2 Acdos. Núm. Exp. 3039/2024 Amparo Núm. 279/2025- IV.
Aguirre Acua Evelyn. Controversias del Orden Familiar 1 Acdo. en Incidente. Núm. Exp. 239/2014 Inc. de Guarda y Custodia Alimentos.
Alfonso González Jaime vs. Butron López Elizabeth Graciela. Juris. Voluntaria Familiar S. 1 Acdo. Núm. Exp. 133/2025.
Álvarez Naranjo Raquel. Int. D. 1 Acdo. Núm. Exp. 171/1992.
Anaya Curiel Marisol vs. Ruíz Lorenzo Heber Moisés. Controversias del Orden Familiar D. 1 Acdo. Núm. Exp. 1019/2023.
Andrade de Rendón Juana vs. Rodríguez Muñoz Jorge Edgar. Controversias del Orden Familiar S. 1 Acdo. en Incidente. Núm. Exp. 1389/2019 Cuad. Incidental.
Arellano Hinojosa Javier vs. González Cos Itzel Abigail. Controversias del Orden Familiar D. 3 Acdos. Núm. Exp. 999/2024.
Avilés Vázquez Rosa María. Sucesorio Familiar D. 1 Acdo. Núm. Exp. 211/2021.
Balderas Muñoz Melissa vs. Aguilar Plascencia Jesús. Controversias del Orden Familiar Avp. 2 Acdos. Núm. Exp. 1449/2024.
Basurto Granda María Antonieta. Sucesorio Familiar D. 1 Acdo. Núm. Exp. 1923/2015.
Bañuelos Ibarra Valente su Sucesión. Sucesorio Familiar D. 1 Acdo. Núm. Exp. 2207/2023.
Beltrán García José Remedios su Sucesión. Sucesorio Familiar D. 1 Acdo. Núm. Exp. 219/2025.
Bolaños Martínez Macrina Elvira. Sucesorio Familiar S. 1 Acdo. Núm. Exp. 1127/2023.
Caballero Rangel Roberto. Sucesorio Familiar Auto 1. 1 Acdo. Núm. Exp. 3031/2024 ==Sección Ii==.
Caballero Rangel Roberto. Sucesorio Familiar Vistas. 1 Acdo. Núm. Exp. 3031/2024 y su Acumulado 1977/2022.
Caballero Ruíz Ricardo y Caballero Ruíz Araceli y Ruíz Piña Raquel y Caballero Ruíz Roberto vs. Caballero Aguilar Ricardo y Notario Público Número Uno de la Septima Demarcación Notarial en el Estado de Morelos y Archivo General de Notarias del Estado de Morelos. Sucesorio Familiar 1 Acdo. Núm. Exp. 23/2025 Acumulado Al 1226/2020 (Y su Accumulado 1997/2022).
Cárdenas Pérez Santos Juan. Sucesorio Familiar D. 1 Acdo. en Expedientillo. Núm. Exp. 258/2021.
Centeno López Yazmín del Carmen vs. Montufar Martínez Alexander Israel. Controversias del Orden Familiar Avp. 1 Acdo. Núm. Exp. 237/2019 Tomo V del Cuad. Principal.
Cervantes Rivas Ángel Adrián vs. Morales Ramírez Mercedes Patricia. Controversias del Orden Familiar D. 1 Acdo. Núm. Exp. 1515/2023.
Chaparro Jiménez Tania Stephany vs. Bustos García Víctor Uriel. Controversias del Orden Familiar Avp. 1 Acdo. Núm. Exp. 189/2025.
Cruz Jiménez Érika vs. Godoy Núñez Isaac Uriel. Controversias del Orden Familiar D. 2 Acdos. Núm. Exp. 27/2022.
Díaz Henandez Cintya Karina vs. León Rojas Sergio Enrique. Controversias del Orden Familiar 1 Acdo. Núm. Exp. 3629/2024 Tomo II.
Díaz Vallejo Bethel Cristina vs. Hermann Weiss Bertram Stefan. Controversias del Orden Familiar D. 1 Acdo. Núm. Exp. 1687/2021 Principal.
Dominguez Fuentes José. Juris. Voluntaria Familiar D. 1 Acdo. Núm. Exp. 533/2022.
Domitila Flores Arenales. Sucesorio Familiar S. 1 Acdo. Núm. Exp. 915/2021 Inc. de Remoción de Albacea.
Estrada Gutiérrez José Raymundo su Sucesión. Sucesorio Familiar D. 1 Acdo. Núm. Exp. 2815/2024.
Faustinos Ramírez Alfonso Rogelio su Sucesión. Sucesorio Familiar D. 1 Acdo. Núm. Exp. 1763/2024.
Flores Chávez Josefina vs. Corona López Luz Adriana. Sucesorio Familiar D. 1 Acdo. Núm. Exp. 1303/2018.
Fregoso Ruíz Ricardo. Juris. Voluntaria Familiar S. 1 Acdo. Núm. Exp. 3265/2024.
García Blanco Rebeca vs. Martínez López Víctor Hugo. Especial Familiar D. 1 Acdo. en Expedientillo. Núm. Exp. 795/1999 Expedientillo.
García Garcilazo Norma Edith vs. Serrano González Jonathan. Especial Familiar Avp. 1 Acdo. Núm. Exp. 1065/2024 Inc. de Guarda, Custodia y Alimentos.

SOLO CONSULTA
SOLO CONSULTA
SOLO CONSULTA

García Pérez Guillermo Ricardo vs. Cervantes Aguado Marisol. Controversias del Orden Familiar D. 1 Acdo. Núm. Exp. 1785/2010 Inc. de Modificación de Convenio.
Garduño Ramírez Susana vs. Rolando Rodríguez Lucano. Controversias del Orden Familiar D. 1 Acdo. Núm. Exp. 3581/2024.
Ginera Montes Raúl su Sucesión. Sucesorio Familiar D. 1 Acdo. Núm. Exp. 225/2025.
Gómez Ruíz Hilda vs. Pedro Vara García. Controversias del Orden Familiar D. 1 Acdo. Núm. Exp. 341/2013 Tomo II.
Gutiérrez Martínez Juana. Sucesorio Familiar 1 Acdo. Núm. Exp. 2123/2016.
Gutiérrez Mirón José Ángel vs. Ramírez Romero Roxana Haydee. Controversias del Orden Familiar D. 1 Acdo. Núm. Exp. 907/2023 Inc. de Incumplimiento de Régimen de Visitas y Conv.
Hernández Gutiérrez Tanya Michelle vs. Mijangos Téllez Sergio Octavio. Especial Familiar Avp. 1 Acdo. en Incidente. Núm. Exp. 567/2021 Inc. de Guarda y Custodia y Fijación de Pensión Alimenticia.
Hernández González Germán su Sucesión. Sucesorio Familiar D. 2 Acdos. Núm. Exp. 853/2024.
Hernández Rivas Daniella vs. Becerril Romero Viny Daniel. Controversias del Orden Familiar D. 1 Acdo. Núm. Exp. 1069/2024.
Hernández Rivera Celia. Sucesorio Familiar D. 1 Acdo. en Incidente. Núm. Exp. 651/2021 Inc. de Remoción de Albacea.
Huerta Villanueva Karen Victoria vs. Bernal Gómez Gabriel Mauricio. Controversias del Orden Familiar Auto 1. 1 Acdo. Núm. Exp. 2573/2024 Amparo Núm. 1308/2024- III.
Huerta Villanueva Karen Victoria vs. Bernal Gómez Gabriel Mauricio. Controversias del Orden Familiar Auto 2. 1 Acdo. Núm. Exp. 2573/2024 Tomo III del Cuad. Principal.
Iturriaga González Mariana vs. Hernández Rodríguez Ignacio de Jesús. Controversias del Orden Familiar 1 Acdo. Núm. Exp. 1001/2023 Tomo II del Cuad. Principal.
Lezama Zistecatl Lilia Soledad vs. José Alejandro Monroy González. Especial Familiar S. 1 Acdo. en Incidente. Núm. Exp. 1885/2013 Inc. de Cancel. de Pensión Alimenticia.
Linares Godoy María de Lourdes. Juris. Voluntaria Familiar S. 1 Acdo. Núm. Exp. 1521/2021 Principal.
López González Jaime Francisco. Juris. Voluntaria Familiar S. 1 Acdo. Núm. Exp. 1091/2018 Tomo II.
López Valverde Eduardo vs. Fuentes Delgado Monserrat Irene. Controversias del Orden Familiar S. 2 Acdos. Núm. Exp. 115/2024 Acumulado 743/2024.
Malagón Ramírez José Luis vs. García Aguilar Fátima. Ord. Civil Familiar Contestación Agravios. 1 Acdo. Núm. Exp. 11/2024 Inc. para la Liquidación de la Sociedad Conyugal.
Márquez Rojas Martín. Sucesorio Familiar D. 1 Acdo. Núm. Exp. 483/2020.
Martínez Segueda Socorro su Sucesión. Sucesorio Familiar D. 3 Acdos. Núm. Exp. 87/2024.
Méndez Espinosa Gerardo vs. Patiño Ocampo Martha Elena. Ord. Civil Familiar D. 1 Acdo. en Expedientillo. Núm. Exp. 2145/2024.
Mendoza Sarabia María Manuela vs. Mendoza Navarro Francisco. Especial Familiar D. 1 Acdo. en Expedientillo. Núm. Exp. 23/2024.
Miranda Valencia José Luis. Sucesorio Familiar D. 1 Acdo. Núm. Exp. 379/2014.
Mondragón José Sergio. Sucesorio Familiar D. 1 Acdo. en Expedientillo. Núm. Exp. 155/1987 Expedientillo.
Morales Delgadillo Herminia. Sucesorio Familiar D. 1 Acdo. Núm. Exp. 287/2017 Bis. 1.
Muniz Neira María del Pilar vs. Muriedas y Reigadas Francisco Javier. Especial Familiar Avp. 1 Acdo. Núm. Exp. 1527/2021 Principal.
Nieto Vázquez Angélica vs. Silva Zapata Ángel Arturo. Controversias del Orden Familiar D. 1 Acdo. Núm. Exp. 927/2024.
Ojeda González Jésica Gabriela vs. Gómez García Isaac Ulises. Controversias del Orden Familiar Auto 3. 1 Acdo. Núm. Exp. 3063/2024.
Ojeda González Jésica Gabriela vs. Gómez García Isaac Ulises. Controversias del Orden Familiar Auto 2. 2 Acdos. en Incidente. Núm. Exp. 3063/2024 Inc. de Liquidación de Pensiones Alimenticias Provisionales Adeudadas.
Pérez Guerra Tania vs. López García Rodrigo. Especial Familiar Avp. 1 Acdo. Núm. Exp. 1175/2013 Inc. de Incremewnto de Pens. Alim. y C. R. de Vis. y Conv.
Pérez Morales María Teresa vs. Barrientos Nicolás Joel Enrique. Controversias del Orden Familiar Auto 2. 2 Acdos. Núm. Exp. 71/2018 Inc. de Modificación de Convenio.
Rico Monroy Juan su Sucesión. Sucesorio Familiar D. 1 Acdo. Núm. Exp. 1641/2024.
Rivas Martínez Alejandra vs. Fernando Albarrán González. Especial Familiar Contesta Agravios. 2 Acdos. Núm. Exp. 201/2020 Tomo III del Inc. de Alimentos, Gyc Defintivos.
Rodríguez Guinto Viviana vs. Armando Girón García. Controversias del Orden Familiar 1 Acdo. en Incidente. Núm. Exp. 335/2009 Inc. de Cancel. de Pensión Alimenticia Actual.
Rojas Schlotterhausen Nancy Noemí vs. Contreras Vargas Adrián. Controversias del Orden Familiar D. 1 Acdo. Núm. Exp. 1991/2021 Inc. de Modificación y/o Reduc. de Pensión Alimenticia.
Sánchez García Eleazar. Juris. Voluntaria Familiar S. 1 Acdo. Núm. Exp. 1189/2020.
Sánchez Díaz Amelia su Sucesión. Sucesorio Familiar D. 1 Acdo. Núm. Exp. 2457/2024.
Sánchez González María de la Luz. Sucesorio Familiar D. 2 Acdos. Núm. Exp. 851/2023.
Sánchez Santiago Ernestina su Sucesión. Sucesorio Familiar D. 1 Acdo. Núm. Exp. 2039/2021 Principal.
Sandoval Pomar Erick Daniel vs. Ramírez Altamirano Stephanie Isabel. Controversias del Orden Familiar S. 1 Acdo. Núm. Exp. 1699/2024.
Santos Gaona Muñoz Víctor Manuel. Sucesorio Familiar D. 1 Acdo. Núm. Exp. 2317/2024 Acumulado 3638/2024.
Serra Betancourt Ruíz Esparza Olga Eugenia su Sucesión. Sucesorio Familiar D. 2 Acdos. Núm. Exp. 181/2025.
Solórzano Olvera Antonio. Sucesorio Familiar D. 1 Acdo. Núm. Exp. 359/2017.
Tovar Cano Claudia Cecilia vs. Pablo Alberto Lomelí González. Controversias del Orden Familiar D. 1 Acdo. Núm. Exp. 2247/2024.
Vargas Mejía Dulce Imelda vs. Francisco Jiménez Domingo. Controversias del Orden Familiar D. 1 Acdo. Núm. Exp. 2191/2023.
Zepeda Amador Javier vs. López Pérez María Amelia. Especial Familiar D. 1 Acdo. en Expedientillo. Núm. Exp. 355/2000 Principal.

AUDIENCIA

Arellano Tavera David. Aud. Confe y Alegatos y Sente- D Sucesorio Familiar. 1 Aud. en Incidente. Núm. Exp. 1081/2006 Segundo Inc. de Oposición a la Rendición de Cuentas.
Meza Escobar Ramiro. Aud. 801 Sucesorio Familiar. 1 Audiencia. Núm. Exp. 899/2023.
Ramírez Torres Rubí vs. Gallardo Arteaga José Antonio. Aud. para César Actos de Violencia Controversias del Orden Familiar 2 audiencias. Núm. Exp. 1417/2024.
Raya Ledesma José Eduardo vs. Cuiriz Guerrero Ana Karen. Aud. Confe y Se Difiere- D Controversias del Orden Familiar 1 Audiencia. Núm. Exp. 1789/2024 Principal.

AUXILIAR POR MINISTERIO DE LEY:
LIC. NELLY LETICIA PINEDA BUSTOS

SECRETARÍA "B"
ACUERDOS DEL 7 DE ABRIL DEL 2025

Aguirre Moreno Julio Antonio vs. Valdés Juárez Sandra. Especial Familiar B. 1 Acdo. Núm. Exp. 280/2023 Inc. para Regular Las Consecuencias Inherentes Al Divorcio.
Albiter Hernández Ruth Adelita. Exh. Familiar 1 Acdo. en Expedientillo. Núm. Exp. 2128/2023 Expedientillo.
Álvarez Calvario Israel. Juris. Voluntaria Familiar B. 1 Acdo. Núm. Exp. 3216/2024.
Buendía Madrid Anastacio su Sucesión. Sucesorio Familiar B. 2 Acdos. Núm. Exp. 1646/2024.
Castellanos Zúñiga Brenda Eunice vs. Morales Velázquez Miguel. Especial Familiar B. 1 Acdo. Núm. Exp. 1990/2023.
Chávez Dávalos Nidya vs. Antonio Mendoza Polanco. Especial Familiar B. 1 Acdo. Núm. Exp. 2654/2024.
Chávez Jiménez José Isaac. Juris. Voluntaria Familiar Tesc. 2 Acdos. Núm. Exp. 1318/2002.
Chávez Ramírez Genevieve su Sucesión. Sucesorio Familiar Expedientillo. 1 Acdo. en Expedientillo. Núm. Exp. 1124/2016 Expedientillo.

SOLO CONSULTA
SOLO CONSULTA
SOLO CONSULTA

Corona Boza Armando su Sucesión. Sucesorio Familiar 1 Acdo. Núm. Exp. 3652/2024.
Cuéllar Vázquez Jéssica Paola vs. Eroca Marín Omar. Controversias del Orden Familiar B. 1 Acdo. Núm. Exp. 770/2024.
Dávila Corona Luis Randu vs. Araiza Camarillo María Isabel. Especial Familiar Tesc. 1 Acdo. Núm. Exp. 3234/2024 Inc. de Cambio de Garantía.
Escobar Rosas María Esther su Sucesión. Sucesorio Familiar Tesc. 1 Acdo. Núm. Exp. 294/2024.
Espinosa Márquez Rafael. Sucesorio Familiar B. 1 Acdo. Núm. Exp. 946/2017.
Franco Medina Raymundo Iván vs. Érika López Ramírez. Especial Familiar B. 1 Acdo. Núm. Exp. 340/2019.
Gallegos Sotomayor Cintya Alondra vs. Flores Ruíz Moisés Adrián. Controversias del Orden Familiar B. 1 Acdo. Núm. Exp. 1320/2024.
Gamboa Luna Enrique su Sucesión. Sucesorio Familiar Auto. 1 Acdo. Núm. Exp. 234/2025.
García Carrillo Andrés Graciano su Sucesión. Sucesorio Familiar Tesc. 1 Acdo. Núm. Exp. 2840/2024.
García Pena y Ray María Eugenia su Sucesión. Sucesorio Familiar Tesc. 1 Acdo. Núm. Exp. 166/2018 Amparo Núm. 107/2024-III.
Gómez Juárez Carmen Montserrat vs. César Reyes Cienega. Controversias del Orden Familiar 1 Acdo. Núm. Exp. 3290/2024.
González Sosa Mónica Nayeli vs. Salinas González Carlos Humberto. Controversias del Orden Familiar B. 1 Acdo. Núm. Exp. 360/2024.
Guido Ramírez Francisco su Sucesión. Sucesorio Familiar B. 2 Acdos. Núm. Exp. 150/2025 Principal.
Guillén Hoyo Martha vs. Luis Alejandro Nieto Aparicio. Especial Familiar. 1 Acdo. Núm. Exp. 2112/2017.
Hernández Olivares Sandra vs. Godínez Calva Erik Alejandro. Controversias del Orden Familiar B. 1 Acdo. Núm. Exp. 2068/2021 Principal.
Jean Pérez Anay Eli vs. Alberto Hernández Peña. Especial Familiar B. 1 Acdo. Núm. Exp. 408/2020.
Jiménez Gutiérrez Ma Guadalupe. Sucesorio Familiar B. 1 Acdo. Núm. Exp. 244/2022.
Laguna Esquivel Fidel Rodrigo su Sucesión. Sucesorio Familiar B. 1 Acdo. Núm. Exp. 88/2025 Principal.
Lara Alejo Virginia vs. Barrera Zamorategui Fernando. Especial Familiar Dada Cuenta. 1 Acdo. Núm. Exp. 1880/2018 Inc. de Ejecuvción de Sentencia.
Lemus Bañuelos Andrés su Sucesión. Sucesorio Familiar Expedientillo. 1 Acdo. en Expedientillo. Núm. Exp. 1114/2022 Expedientillo.
López Galicia Gonzalo su Sucesión. Sucesorio Familiar Expedientillo. 1 Acdo. en Expedientillo. Núm. Exp. 1444/2021 Expedientillo.
Loya del Hoyo Luis Alphonso Gabriel vs. Becerra Aceves Ayajaira. Controversias del Orden Familiar Audiencia. 1 Acdo. en Incidente. Núm. Exp. 2352/2014 Tomo II del Inc. de Guarda y Custodia.
Lozada Toledo Nancy vs. Rodrigo Cruz Limón. Especial Familiar Expedientillo. 1 Acdo. en Expedientillo. Núm. Exp. 922/2016 Expedientillo.
Lozano Rocha Fermín su Sucesión. Sucesorio Familiar Expedientillo. 1 Acdo. en Expedientillo. Núm. Exp. 1742/2019 Expedientillo.
Macías Ortiz Jorge Luis vs. Irma Eulalia Arrastio Roldán. Especial Familiar B. 1 Acdo. en Incidente. Núm. Exp. 2336/2024 Inc. de Ejecc. de Sentencia.
Madero Rodríguez Ángela Carmen. Sucesorio Familiar B. 1 Acdo. Núm. Exp. 564/2017.
Margarita López Quintero. Sucesorio Familiar Expedientillo. 1 Acdo. en Expedientillo. Núm. Exp. 1056/2011 Expedientillo.
Martínez Ceja Sandra vs. Vázquez Cruz Amado Jesús. Especial Familiar B. 1 Acdo. Núm. Exp. 664/2024.
Martínez Espinosa María Elena vs. Gallardo Pineda Jesús Fernando. Controversias del Orden Familiar 1 Acdo. Núm. Exp. 1616/2024 Inc. de Reduc. de Pensión Alimenticia.
Martínez Espinosa María Elena vs. Gallardo Pineda Jesús Fernando. Controversias del Orden Familiar 1 Acdo. en Incidente. Núm. Exp. 1616/2024 Inc. de Cambio de Guarda y Custodia.
Martínez Espinosa María Elena vs. Gallardo Pineda Jesús Fernando. Controversias del Orden Familiar 2 Acdos. Núm. Exp. 1616/2024 Tomo Vii.
Martínez Moreno Amitzinan Mixco Quiauhyo vs. Sánchez Godínez Miguel Ángel. Controversias del Orden Familiar B. 1 Acdo. Núm. Exp. 1676/2023.
Martínez Rodríguez Cecilia Patricia vs. Lugo Ramírez Mauricio. Controversias del Orden Familiar 1 Acdo. Núm. Exp. 368/2024.
Mateos Albarrán. Sucesorio Familiar Expedientillo. 1 Acdo. en Expedientillo. Núm. Exp. 1076/2025 Expedientillo.
Mendoza Reyes Ana Gabriela vs. Montoya Gama Daniel Gerardo. Especial Familiar B. 1 Acdo. Núm. Exp. 32/2024 Inc. Pago de Pensión Alimenticia Definitiva.
Mercado Diep Alejandra vs. Carlos Alberto Ortiz Rivera. Ord. Civil Familiar B. 1 Acdo. Núm. Exp. 2946/2024.
Meza Peña Luis. Controversias del Orden Familiar B. 2 Acdos. Núm. Exp. 3116/2024.
Mondragón Vidales María Patricia vs. Juan Manuel Gasca Zamora. Controversias del Orden Familiar B. 1 Acdo. Núm. Exp. 532/2008.
Moreno Pérez Araceli vs. Hernández Rodríguez Manuel. Especial Familiar Expedientillo. 1 Acdo. en Expedientillo. Núm. Exp. 2260/2023 Expedientillo.
Naranjo Reyes Jorge Alejandro vs. Nadia Carolina García Avila. Controversias del Orden Familiar 1 Acdo. Núm. Exp. 236/2019.
Neftalí de la Rosa González vs. Julia Fesam de la Rosa Cabrales. Ord. Civil Familiar Expedientillo. 1 Acdo. en Expedientillo. Núm. Exp. 598/2025 Expedientillo.
Ortiz Vargas Miriam Rebeca Lucero vs. Vázquez Cadena Richard Franck. Controversias del Orden Familiar B. 1 Acdo. Núm. Exp. 1658/2022.
Osorio Corona Rosalía y Otros vs. Roberto de la Peña Montaño. Controversias del Orden Familiar B. 1 Acdo. Núm. Exp. 3338/2024.
Padilla Nieto Rafael su Sucesión. Sucesorio Familiar B. 1 Acdo. Núm. Exp. 1422/2021 Principal.
Paredes Martínez Esperanza vs. Gabriel de Jesús Rangel Ocampo. Especial Familiar B. 1 Acdo. Núm. Exp. 306/2016.
Pérez Barreto Juan Eustasio. Sucesorio Familiar B. 1 Acdo. Núm. Exp. 1888/2018 Tomo II.
Pérez Javier Laura Lilia vs. Juárez Ortega Jorge Alberto. Ord. Civil Familiar Expedientillo. 1 Acdo. en Expedientillo. Núm. Exp. 58/2020 Expedientillo.
Pérez Martínez Carlos. Especial Familiar B. 1 Acdo. en Incidente. Núm. Exp. 2982/2024 Inc. de Liquidación de la Sociedad Conyugal.
Pérez Reyes Armando Miguel su Sucesión. Sucesorio Familiar B. 1 Acdo. Núm. Exp. 1496/2024.
Peña González Ignacio su Sucesión. Sucesorio Familiar B. 1 Acdo. Núm. Exp. 110/2025.
Puente Contreras Sergio. Sucesorio Familiar B. 1 Acdo. Núm. Exp. 422/2020.
Reyes Zúñiga José Juan vs. Yadira Elizabeth Bernal Mellado. Especial Familiar 1 Acdo. Núm. Exp. 3018/2024 Principal Tomo II.
Reyna García Benito Francisco. Sucesorio Familiar B. 1 Acdo. Núm. Exp. 126/2025.
Rodríguez Gómez José Cristóbal vs. Barajas Pérez Sandra Janette. Controversias del Orden Familiar B. 1 Acdo. Núm. Exp. 170/2024.
Rodríguez Osorio Alejandra Jacqueline vs. Valencia Tinoco Zabdiel. Controversias del Orden Familiar Expedientillo. 1 Acdo. Núm. Exp. 16/2024.
Rojas Gaspar Juana María del Consuelo vs. Olvera Ortega Leopoldo. Especial Familiar B. 1 Acdo. en Expedientillo. Núm. Exp. 524/2022 Expedientillo.
Romero Paredes Jorge vs. Balderrama Carrasco María del Carmen. Sucesorio Familiar B. 1 Acdo. Núm. Exp. 466/2016 Inc. de Liquidación de Convn. Judicial.
Romero Paredes Jorge vs. María del Carmen Balderrama Carrasco. Especial Familiar B. 1 Acdo. Núm. Exp. 466/2016.
Sanabria Betancourt María Enriqueta vs. Israel Lagunas García. Controversias del Orden Familiar B. 1 Acdo. Núm. Exp. 2730/2024.
Sánchez Briones Felipe su Sucesión. Sucesorio Familiar B. 1 Acdo. Núm. Exp. 162/2025.
Sesma Parra Susana Emilia vs. Valdez Delgado Salvador Fernando. Controversias del Orden Familiar Expedientillo. 1 Acdo. en Expedientillo. Núm. Exp. 1450/2009 Expedientillo.
Soler Castro Eduardo. Sucesorio Familiar Expedientillo. 1 Acdo. Núm. Exp. 1768/2018.
Tome Martínez Catalina su Sucesión. Sucesorio Familiar B. 1 Acdo. Núm. Exp. 1712/2024.

SOLO CONSULTA
SOLO CONSULTA
SOLO CONSULTA

Torres Escobar Gabriela vs. Erubiel Rodríguez Valle. Controversias del Orden Familiar 1 Acdo. Núm. Exp. 3030/2024 Tomo III.
Ugalde Alvarado María Virginia. Juris. Voluntaria Familiar Expedientillo. 1 Acdo. en Expedientillo. Núm. Exp. 842/2024.
Valdés Carrillo Eva vs. Valdés Carrillo Rosalinda. Controversias del Orden Familiar B. 1 Acdo. Núm. Exp. 1692/2024.
Victoria Oliva Jesús Graciano. Sucesorio Familiar B. 1 Acdo. Núm. Exp. 378/2014.
Villa Martínez Refugio Enrique su Sucesión. Sucesorio Familiar B. 1 Acdo. Núm. Exp. 2386/2024.
Yanez Melo María. Sucesorio Familiar B. 1 Acdo. Núm. Exp. 3582/2024.
Zetina Herández Lázaro. Sucesorio Familiar B. 1 Acdo. Núm. Exp. 124/2025.
De Aquino Hernández Perla vs. Juan Carlos García Landa. Cont. Ord. Fam. B. 1 Acdo. Núm. Exp. 2642/2024.

NO PUBLICADOS

Anzures Petra Rosalía. Juris. Voluntaria Familiar Tesc. 1 Acdo. Núm. Exp. 1728/2024.
Ariza Nava Enedina vs. Aguirre Plata J Jesús. Controversias del Orden Familiar 1 Acdo. Núm. Exp. 3060/2024.
Ayala Benítez Adriana vs. Castillo Martínez Mario Alberto. Controversias del Orden Familiar Tesc. 3 Acdos. Núm. Exp. 3344/2024.
Ayluardo Flores Cindy Stephanie vs. Martínez Acevedo Ricardo. Controversias del Orden Familiar 1 Acdo. Núm. Exp. 1372/2023 Inc. de Nul. Actuaciones Dentro del Cuad. Incidental del Pens. Alim.
Ayluardo Flores Cindy Stephanie vs. Martínez Acevedo Ricardo. Especial Familiar 1 Acdo. Núm. Exp. 1372/2023 Principal.
Baca Canales Antonio su Sucesión. Sucesorio Familiar 1 Acdo. Núm. Exp. 228/2004 Principal.
Carmona Valencia Enrique su Sucesión. Sucesorio Familiar 1 Acdo. Núm. Exp. 3370/2024.
Carmona Valencia Enrique su Sucesión. Sucesorio Familiar 1 Acdo. en Incidente. Núm. Exp. 3370/2024 Bis. 1 Secc. Segunda.
Chávez Jiménez José Isaac. Juris. Voluntaria Familiar Tesc. 2 Acdos. Núm. Exp. 1318/2002.
Domínguez Espinosa Misael vs. Hernández Quiroz Iris Estefanía. Controversias del Orden Familiar 1 Acdo. Núm. Exp. 2852/2024.
Elguea Fernández Lorenzo Miguel vs. Elguea Lores María Luisa su Sucesión. Ord. Civil Familiar 2 Acdos. Núm. Exp. 579/2024.
Enríquez Lobato Coral Lizbeth vs. Castañeda Martínez Leopoldo Ernesto. Especial Familiar 1 Acdo. Núm. Exp. 680/2024 Inc. de G. Cust. y Pens. Alim. a Favor de Menores Hijas.
Escobar Rosas María Esther su Sucesión. Sucesorio Familiar Tesc. 2 Acdos. Núm. Exp. 294/2024.
Flores González María Montserrat Fernanda vs. Juan Hubert de la Luna Santoyo y/o Juan Huberto de Luna Santoyo. Controversias del Orden Familiar 2 Acdos. Núm. Exp. 3270/2024.
González Pimentel María Graciela. Juris. Voluntaria Familiar Tesc. 1 Acdo. Núm. Exp. 66/2012 Tomo II.
González Villavicencio María Cristina vs. Óscar Velázquez Aniceto. Controversias del Orden Familiar 1 Acdo. Núm. Exp. 66/2015.
González Villavicencio María Cristina vs. Velázquez Aniceto Óscar. Controversias del Orden Familiar 1 Acdo. Núm. Exp. 66/2015 Inc. de Guarda y Custodia.
González Villavicencio María Cristina vs. Velázquez Aniceto Óscar. Controversias del Orden Familiar 1 Acdo. Núm. Exp. 66/2015 Inc. de Pago de Pensiones Vencidas No Pagadas.
Herrera Torices María de Jesús vs. José Jesús Cortés López. Cont. Ord. Fam. 1 Acdo. Núm. Exp. 740/1997.
Huerta Bernal Rosa Andrea vs. Luna Pérez Jorge Emmanuel. Especial Familiar 2 Acdos. Núm. Exp. 1062/2021.
Jiménez González Mariana su Sucesión. Sucesorio Familiar 1 Acdo. Núm. Exp. 526/2020 Cuarta Sección.
Martínez Rodríguez Cecilia Patricia vs. Lugo Ramírez Mauricio. Controversias del Orden Familiar 1 Acdo. Núm. Exp. 368/2024.
Medina Pacheco María Alejandra Ramírez Alcántara Francisco Sebastián vs. Juan Israel Jiménez Martínez. Controversias del Orden Familiar 1 Acdo. Núm. Exp. 762/2021.
Monter Valenzuela Bertha su Sucesión. Sucesorio Familiar Tesc. 1 Acdo. Núm. Exp. 2044/2024.
Mora Méndez Isidro vs. Domínguez Velázquez Miren. Controversias del Orden Familiar 1 Acdo. Núm. Exp. 516/2020 Inc. de Cambio de Guarda y Custodia.
Mora Méndez Isidro vs. Miren Domínguez Velázquez. Controversias del Orden Familiar 3 Acdos. Núm. Exp. 516/2020.
Muñoz Alba María Cristina vs. Rodríguez Abarca Francisco Javier. Controversias del Orden Familiar 1 Acdo. Núm. Exp. 1290/2022 Inc. de Guarda y Custodia.
Pacheco Camacho Arturo Genaro vs. Denisse Mariana Ríos López. Especial Familiar 1 Acdo. en Incidente. Núm. Exp. 998/2013 Inc. de Modificación de Pensión Alimenticia.
Pacheco Camacho Arturo Genaro vs. Denisse Mariana Ríos López. Especial Familiar 1 Acdo. Núm. Exp. 998/2013 Tomo II.
Pacheco Camacho Arturo Genaro vs. Ríos López Denisse Mariana. Especial Familiar 1 Acdo. Núm. Exp. 998/2013 Inc. de Cump. de Régimen de Visitas y Convivencias.
Pérez Sandoval Lander Elías vs. Martínez Gutiérrez Elizabeth. Controversias del Orden Familiar 3 Acdos. Núm. Exp. 3272/2024 Inc. de Modificación de Convenio.
Puerta Rosas Edgar Alan vs. Cerda Prado Érika. Especial Familiar 2 Acdos. en Incidente. Núm. Exp. 864/2022 Inc. de Guarda y Custodia y Pensión Alimenticia.
Reyes Zúñiga José Juan vs. Bernal Mellado Yadira Elizabeth. Especial Familiar 1 Acdo. Núm. Exp. 3018/2024 Inc. de Cump. Al Pago de Pensión Alimenticia.
Rivera Gaona Martha Silvia. Controversias del Orden Familiar 2 Acdos. en Incidente. Núm. Exp. 894/1994 de Actual. de Pago de Gastos y Costas Resp. Al Pago de Pens. y Pago de Deudas Cntraidas.
Rodríguez Avilés Félix. Sucesorio Familiar 1 Acdo. Núm. Exp. 888/2023.
Sandoval Salazar Baltazar. Sucesorio Familiar 1 Acdo. Núm. Exp. 808/2023.
Sayaki Saiki Mario Masaru. Sucesorio Familiar Tesc. 4 Acdos. Núm. Exp. 2908/2024 Principal.
Sosa Salazar Dionisio vs. María Fernanda Castillo Pantaleón. Especial Familiar Tesc. 1 Acdo. en Incidente. Núm. Exp. 2748/2024 Inc. de Modificación del Convn. de Régimen de Visitas y Alimentos.
Torres Escobar Gabriela vs. Erubiel Rodríguez Valle. Controversias del Orden Familiar 4 Acdos. Núm. Exp. 3030/2024 Tomo III.
Trejo Sonia Vargas vs. Ramírez Padilla Armando. Especial Familiar 1 Acdo. en Incidente. Núm. Exp. 1802/2009 Inc. de Liquidación de Sociedad Conyugal.
Valderrama Galindo Alma Lilia su Sucesión. Sucesorio Familiar 1 Acdo. Núm. Exp. 1296/2024.
Zamora García Fernando su Sucesión. Sucesorio Familiar 1 Acdo. Núm. Exp. 3346/2024 Secc. Segunda.

SENTENCIAS INTERLOCUTORIAS

Amacosta Munoz Liliana Verónica vs. Castan Castillo Gonzalo. Controversias del Orden Familiar Sent. Interl. 1 Núm. Exp. 292/2015 Inc. de Devolución y Cambio de Garantía de Pensión Alimenticia

LA SECRETARIA DE ACUERDOS
LIC. MARGOT KARINA BARROSO CASILLAS

DÉCIMO DE LO FAMILIAR

SECRETARÍA "A"
ACUERDOS DEL 7 DE ABRIL DEL 2025

Aguayo Márquez María Elena vs. Nancy Evelyn y Francisco Ambos de Apellidos Moreno Aguayo. Controversias del Orden Familiar Proveniente del Juzgado 36 Fam. 2 Acdos. Núm. Exp. 3021/2024 Tomo III Principal.
Aguilar Bello José. Sucesorio Familiar 1 Acdo. Núm. Exp. 263/2004.
Alemán Macías Patricia vs. López Castro Esteban. Especial Familiar 1 Acdo. Núm. Exp. 1995/2019.
Alfaro Vázquez Claudia Esther vs. Carlos Roca Ruíz. Controversias del Orden Familiar 1 Acdo. en Incidente. Núm. Exp. 247/2007 Cesación de Oblig. Alimentaria.
Anaya Solís César Augusto vs. Nancy Karina García Campa. Especial Familiar 1 Acdo. Núm. Exp. 781/2023.
Antonio Alvarado Angelina vs. Leal López Ismael. Controversias del Orden Familiar 1 Acdo. Núm. Exp. 1129/2016.
Aragón López Regina vs. Lara León Justin Alexis. Controversias del Orden Familiar 1 Acdo. en Amparo. Núm. Exp. 49/2025 233/2025- III.
Bazán Hurtado María Armida vs. Linares Martínez Pablo Francisco. Controversias del Orden Familiar 1 Acdo. Núm. Exp. 3425/2024.
Cadena Sánchez Ana Laura. -. Controversias del Orden Familiar 1 Acdo. Núm. Exp. 255/2024.

SOLO CONSULTA
SOLO CONSULTA
SOLO CONSULTA

Carrasco Garzon Leonel. Sucesorio Familiar Proveniente del Juzgado 36 Fam. 1 Acdo. Núm. Exp. 3055/2024.
Castillo Méndez Jesús Israel. su Suc. -. Sucesorio Familiar 1 Acdo. Núm. Exp. 167/2024.
Cervera Chávez Juan. (Sus Suc). Sucesorio Familiar 1 Acdo. Núm. Exp. 993/2021.
Cervera Chávez Juan. (Sus Suc). Sucesorio Familiar 1 Acdo. en Otros. Núm. Exp. 993/2021 Secc. Segunda.
Chávez Ramírez Félix Cirilo su Sucesión. Sucesorio Familiar 1 Acdo. Núm. Exp. 1241/2024.
Cureño Jiménez Leandro Fernando. Sucesorio Familiar Proveniente del Juzgado 36 Fam. 1 Acdo. Núm. Exp. 2731/2024.
Daniel Torres Álvarez. Sucesorio Familiar 3 Acdos. en Incidente. Núm. Exp. 563/1997 Inc. de Remoción de Albacea.
Delgado Mende Jeanie Angélica vs. Ballina Hernández Luis Enrique. Controversias del Orden Familiar 1 Acdo. Núm. Exp. 1607/2010.
Díaz Castro Hugo Alfredo vs. Paola Jiménez Benítez. Especial Familiar 1 Acdo. en Amparo. Núm. Exp. 585/2019 1136/2024-I.
Dieguez Vázquez Caludio. su Suc. Sucesorio Familiar 1 Acdo. Núm. Exp. 309/2022.
Dounce Esparza Margarita. Sucesorio Familiar 1 Acdo. Núm. Exp. 3285/2024.
Elvira Pérez Juana Lidia vs. Martínez Barrón Pablo. Controversias del Orden Familiar 1 Acdo. Núm. Exp. 1597/2019.
Escárcega Michel Juan Carlos vs. Quintanar Salgado Blanca Miriam. Cont. Ord. Fam. 2 Acdos. Núm. Exp. 1765/2007.
Espinosa Juárez Edith Yolanda. (su Suc). Sucesorio Familiar 2 Acdos. Núm. Exp. 919/2021.
Espinoza Díaz Guadalupe Manuel. Sucesorio Familiar 1 Acdo. Núm. Exp. 1383/2021.
Farjeat de Wenning Silva vs. Wenning Farjeat Gustavo. Controversias del Orden Familiar 1 Acdo. Núm. Exp. 901/2024.
Flores Ibáñez Mario su Sucesión. Sucesorio Familiar 1 Acdo. Núm. Exp. 1827/2024.
Galván Pulido Miriam vs. Rogelio García Tejeda. Controversias del Orden Familiar 1 Acdo. en Incidente. Núm. Exp. 2161/2011 Inc. de Cancel. de Pens. Alim.
Gandarilla Vázquez Juan Alejandro. Juris. Voluntaria Familiar 2 Acdos. Núm. Exp. 89/2010 Tomo II.
García Esquivel Pedro Alejandro vs. Pérez Murillo Angélica Liliana. Controversias del Orden Familiar Proveniente del Juzgado 36°. 2 Acdos. Núm. Exp. 3031/2024 Tomo III.
García González Gloria Sucesión. Sucesorio Familiar 1 Acdo. Núm. Exp. 1461/2024.
García Ortega Ángeles Verónica vs. Marco Jonathan Chávez Tapia. Controversias del Orden Familiar Proveniente del Juzgado 36 Fam. 2 Acdos. Núm. Exp. 113/2025 Tomo II.
García Escandón Felipa. Int. Proveniente del Juzgado 36°. 1 Acdo. Núm. Exp. 2637/2024.
González Atzin Celina. su Suc. Sucesorio Familiar Expedientillo. 1 Acdo. Núm. Exp. 803/2022.
Guerrero Rodríguez Refugio su Suc. Sucesorio Familiar 1 Acdo. Núm. Exp. 1635/2023.
Hernández Aldaco Melina Donaji vs. Quiroz Lanz Ernesto. Controversias del Orden Familiar 1 Acdo. en Incidente. Núm. Exp. 263/2022 Inc. de Modificación de Pensión Alimenticia.
Hernández Flores Silvio. Sucesorio Familiar 4 Acdos. Núm. Exp. 85/2021.
Hernández García Eduardo vs. Luz María Sánchez González. Especial Familiar 1 Acdo. Núm. Exp. 885/2023.
Hernández Mena María Guadalupe vs. Romero Calvillo Carlos. Controversias del Orden Familiar Proveniente del Juzgado 36 Fam. 1 Acdo. Núm. Exp. 141/2025.
Hernández Ramírez Lizbeth vs. Morales Mendoza Abraham. Controversias del Orden Familiar 1 Acdo. Núm. Exp. 1783/2024.
Ibarra Vergara María Elena. Sucesorio Familiar Proveniente del Juzgado 36 Fam. 1 Acdo. en Expedientillo. Núm. Exp. 2375/2024.
Jerez Álvarez Yolinda Anaid vs. Hernández Almora Luis Ascención. Controversias del Orden Familiar 1 Acdo. Núm. Exp. 985/2014 Tomo II.
Jiménez Reyes Jéssica. Controversias del Orden Familiar 1 Acdo. en Expedientillo. Núm. Exp. 1951/2020.
Ladislao Salas Teresa su Sucesión. Sucesorio Familiar 1 Acdo. Núm. Exp. 1309/2024.
Lima Hernández José su Sucesión. Sucesorio Familiar Proveniente del Juzgado 36 Fam. 1 Acdo. Núm. Exp. 2851/2024.
Lizardi Solís Karla vs. Gómez Guerra Gerardo Uriel. Controversias del Orden Familiar Archivo. 1 Acdo. Núm. Exp. 375/2007 Principal.
López Martínez Juana su Sucesión. Sucesorio Familiar 2 Acdos. Núm. Exp. 1941/2024.
López Ortega César Eduardo vs. Rosas Romero Angélica. Controversias del Orden Familiar 1 Acdo. Núm. Exp. 2153/2022 Tomo II.
López Tapia María de Lourdes vs. Chia Guerrero Juan Ángel. Alim. Comparec. Expedientillo. 1 Acdo. Núm. Exp. 2139/2010.
Manzanitas Barrera Anayely su Sucesión. Sucesorio Familiar Proveniente del Juzgado 36 Fam. 1 Acdo. Núm. Exp. 3143/2024.
Márquez Cruz Norma Leticia vs. Arellanes Arango Alfonso. Controversias del Orden Familiar Proveniente del Juzgado 36 Fam. 1 Acdo. Núm. Exp. 105/2025.
Martínez Embarcadero Obdulia Amparo su Sucesión. Sucesorio Familiar 1 Acdo. Núm. Exp. 195/2025.
Martínez Hurtado María del Carmen su Sucesión. Sucesorio Familiar 1 Acdo. Núm. Exp. 1675/2024.
Meléndez Escorza Valentín vs. Cipres Balderas Margarita. Div. Incausado 1 Acdo. Núm. Exp. 797/2011.
Mojica Peña Ana Gabriela. Controversias del Orden Familiar 1 Acdo. Núm. Exp. 1223/2024.
Moreno Arciniega Caleb vs. Osorio Rosales Ana Karen. Especial Familiar 1 Acdo. Núm. Exp. 91/2023.
Nava Delgadillo Arturo su Sucesión. Sucesorio Familiar Expedientillo. 1 Acdo. Núm. Exp. 1525/2021.
Ocampo Cruz Frnacisco Javier vs. Espinosa Ortiz Sharon Karen. Controversias del Orden Familiar Proveniente del Juzgado 36°. 5 Acdos. Núm. Exp. 3351/2024 Tomo III.
Orta Velazco María Delos Ángeles su Sucesión. Test. 1 Acdo. Núm. Exp. 2029/2009.
Orta Velazco María Delos Ángeles su Sucesión. Sucesorio Familiar 1 Acdo. en Otros. Núm. Exp. 2029/2009 Secc. Segunda.
Pérez Flores Cecilia Areli vs. José Óscar Centeno Barrera. Controversias del Orden Familiar 1 Acdo. Núm. Exp. 1109/2023.
Peña López Carlos Ignacio. su Suc. Sucesorio Familiar 1 Acdo. Núm. Exp. 2047/2021.
Ramírez Calvillo Arturo vs. Ramírez Zepeda Diego Arturo. Controversias del Orden Familiar 1 Acdo. Núm. Exp. 1487/2024.
Reyes Caballero Guadalupe. Sucesorio Familiar 1 Acdo. Núm. Exp. 453/2015.
Rizo Velázquez María Juana vs. Sucesorio Familiar Archivo. 1 Acdo. Núm. Exp. 2043/2012.
Rodríguez Mejía Abraham. - su Suc. Sucesorio Familiar 1 Acdo. Núm. Exp. 105/2024.
Romero Vidal José. Int. 1 Acdo. Núm. Exp. 1159/2003.
Salas Bautista Jim Michell vs. Claudia Vanessa Trujillo Trujillo. Controversias del Orden Familiar 2 Acdos. Núm. Exp. 1229/2020.
Salgado Franco María de la Luz. Sucesorio Familiar Proveniente del Juzgado 36 Familiar. 1 Acdo. Núm. Exp. 19/2025.
Salinas Rangel Simona Petra Brígida su Suc. Sucesorio Familiar 1 Acdo. en Otros. Núm. Exp. 1745/2022 Secc. Tercera.
Sánchez Bazán Karla Berenice vs. Javier Vázquez Carrasco. Especial Familiar Proveniente del Juzgado 36°. 2 Acdos. Núm. Exp. 2745/2024.
Sánchez Bazán Karla Berenice vs. Javier Vázquez Carrasco. Especial Familiar Proveniente del Juzgado 36°. 1 Acdo. en Incidente. Núm. Exp. 2745/2024 Inc. de Reduc. de Pensión Alimenticia.
Sánchez Mejía Luis Alfonso vs. Karina Montes Rodríguez. Especial Familiar Expedientillo. 1 Acdo. Núm. Exp. 1713/2019.
Santamaría Morales Ángel Santiago vs. Mendoza Almanza Amaranta. Especial Familiar 1 Acdo. en Incidente. Núm. Exp. 1359/2019 Régimen de Visitas y Convivencias.
Santana Gómez Jerillee vs. Omar Atilano Ruíz. Controversias del Orden Familiar 1 Acdo. Núm. Exp. 1115/2008.
Serrano Almanza Claudia vs. Tlapanco Martínez Miguel Ángel. Controversias del Orden Familiar 1 Acdo. Núm. Exp. 579/2009 Tomo II.
Suriano Hernández Guadalupe vs. Franco Alcántara Agustín. Especial Familiar Expedientillo. 1 Acdo. Núm. Exp. 959/2013.
Torres Rodríguez Julio César vs. Sandra Patrica Aguilar León. Especial Familiar Expedientillo. 1 Acdo. en Expedientillo. Núm. Exp. 1013/2022.
Uribe Moreno Eduardo vs. López Galindo Abigail Guadalupe. Controversias del Orden Familiar 1 Acdo. Núm. Exp. 2097/2024.

SOLO CONSULTA
SOLO CONSULTA
SOLO CONSULTA

Valle Robles David su Suc. -. Sucesorio Familiar 1 Acdo. Núm. Exp. 143/2024.
Villa Hernández Griselda vs. Salomón Vergara Armando. Especial Familiar 1 Acdo. Núm. Exp. 2107/2015.
Villalpando Villagrána Antonio su Sucesión. Sucesorio Familiar 2 Acdos. Núm. Exp. 739/2024.
Zamarripa Peniche Norka. Sucesorio Familiar 1 Acdo. Núm. Exp. 165/2016.
Zamora García Mónica Eshtefania vs. Mireles Escobar Miguel José. Controversias del Orden Familiar Proveniente del Juzgado 36 Fam. 1 Acdo. Núm. Exp. 3325/2024.
Zamudio Reyes Celia Estefania vs. Salinas Peláez Osbaldo. Controversias del Orden Familiar 1 Acdo. en Incidente. Núm. Exp. 31/2018 Bis. 1 Inc. de Guarda y Custodia.
MAL PUBLICADOS
Martínez Vizzuet Gustavo. su Suc. Sucesorio Familiar Expedientillo. 1 Acdo. Núm. Exp. 1809/2021.
NO PUBLICADOS
Anaya Solís César Augusto vs. Nancy Karina García Campa. Especial Familiar 3 Acdos. Núm. Exp. 781/2023.
Barbosa Suárez José Fernando vs. Lira Urdiana Patricia. Ord. Civil Familiar 1 Acdo. Núm. Exp. 143/2025.
Berkman Rumsch Java (su Suc) vs. ----------. Sucesorio Familiar 1 Acdo. en Incidente. Núm. Exp. 59/2021 Inc. de Oposición a la Rendición de Cuentas.
Berkman Rumsch Java (su Suc). Sucesorio Familiar 1 Acdo. en Incidente. Núm. Exp. 59/2021 Inc. de Oposic. a la Rendición de Ctas. del Periodo del 1 Al 30 de Nov. del 2023.
Berkman Rumsch Java (su Suc). Sucesorio Familiar 1 Acdo. en Incidente. Núm. Exp. 59/2021 Bis. 5 Inc. de Oposición a Las Ctas. de Administración del Ex Albacea Aarón Dychter Poltolarek.
Berkman Rumsch Java (su Suc). Sucesorio Familiar 1 Acdo. en Incidente. Núm. Exp. 59/2021 Bis. 6 Inc. de Oposición a la Rendición de Ctas. Anuales del 13- Feb- 24 Al 12- 02- 25.
Berkman Rumsh Java. Sucesorio Familiar 2 Acdos. en Otros. Núm. Exp. 59/2021 Secc. Tercera.
Cándido Barrera. Sucesorio Familiar 1 Acdo. en Expedientillo. Núm. Exp. 583/2013 No Conocido.
Castillo Soto Ana María vs. Héctor Alfredo Radames Flores Ramírez. Controversias del Orden Familiar 1 Acdo. en Incidente. Núm. Exp. 2063/2012 Inc. de Cancelació de Pens. Alim.
Chávez Quezada Héctor Mauricio su Sucesión. Sucesorio Familiar 1 Acdo. Núm. Exp. 239/2025.
Díaz Estrada Carlos Alfredo vs. Villegas Hernández Sonia. Especial Familiar 1 Acdo. en Incidente. Núm. Exp. 107/2022 Inc. de Pensión Alimenticia Def. Derivada de Las Consecuencia Inherentes Al Divorcio.
Galicia Segura María de la Luz su Sucesión. Sucesorio Familiar 1 Acdo. Núm. Exp. 219/2025.
García Zárate Alberto. Juris. Voluntaria Familiar 1 Acdo. Núm. Exp. 897/2016.
González García Rubí vs. Juris. Voluntaria Familiar 1 Acdo. Núm. Exp. 2159/2012.
Hernández Méndez Violeta vs. Vázquez Hernández Jacobo Eduardo. Controversias del Orden Familiar 1 Acdo. en Incidente. Núm. Exp. 967/2008 Bis. 1 Inc. de Cancel. de Pens. Alim. a Josué Vázquez Hernández.
Laffita Moreno Daisy vs. Arcos Rosales Emigdio. Especial Familiar 1 Acdo. en Expedientillo. Núm. Exp. 743/2014.
Loaeza Vázquez José Gerardo. Juris. Voluntaria Familiar 1 Acdo. en Otros. Núm. Exp. 551/2009 Tomo II.
López Castro Gloria vs. Pedro Cardona Flores. Controversias del Orden Familiar 1 Acdo. en Expedientillo. Núm. Exp. 1087/2008.
López Nazario Alma Delia y López Nazario Mariana y López Nazario Mildred y López Nazario Carlos Natan vs. Pérez Fernández del Castillo Othón y Notaria 63 de la Ciudad de México y C Director del Archivo General de Notarias de la Ciudad de México y Jiménez Xolo Yasheli Yaret. Ord. Civil Familiar 1 Acdo. en Incidente. Núm. Exp. 1905/2024 Inc. de Nul. de Actuaciones por Defectos en el Emplazamiento.
Medina Delgado María Teresa vs. Becerril Rodríguez Miguel Ángel. Controversias del Orden Familiar 2 Acdos. en Incidente. Núm. Exp. 939/2010 Bis. 5 Inc. de Aumento de Pens. Alim. Tomo II.
Ontiveros Espinosa Ana María su Sucesión. Sucesorio Familiar 1 Acdo. Núm. Exp. 231/2025.
Ortega Farfán Adrián vs. Cedeño Pérez José Lorenzo. Exh. Familiar Expedientillo. 1 Acdo. en Exhorto. Núm. Exp. 1851/2024.
Paredes García Guadalupe Azecena vs. López Contreras Miguel Ángel. Controversias del Orden Familiar 1 Acdo. Núm. Exp. 255/2016.
Pérez Ramos María Esther vs. Interdicción. Juris. Voluntaria Familiar 1 Acdo. Núm. Exp. 1137/2010.
Rodríguez Toledo Iván. Juris. Voluntaria Familiar 1 Acdo. Núm. Exp. 1675/2022.
Romana Torres Montiel y María de la Luz Velázquez Torres. Controversias del Orden Familiar 2 Acdos. en Expedientillo_ Expediente_No_Conocido. Núm. Exp. 933/2022.
Sandoval Amaro Carlos Alberto. - vs. Ochoa Orozco Karen Nigtenha. Controversias del Orden Familiar 2 Acdos. Núm. Exp. 487/2024.
Torres Karen Vargas vs. Calzada Alvarado Víctor. Especial Familiar 1 Acdo. en Expedientillo. Núm. Exp. 1313/2024 No Conocido.
AUDIENCIA
Alvizo Torres Efrén vs. Reyna Rodríguez Norma Araceli. Especial Familiar. 1 Audiencia. Núm. Exp. 699/2024.
González Rodríguez Tania vs. Avilés Sánchez Yair. Proveniente del Juzgado 36° Controversias del Orden Familiar 1 Aud. en Incidente. Núm. Exp. 3061/2024.
Sobrado Ramírez Rocío vs. Huitrón Bernal Ángel. Proveniente del Juzgado 36 Fam. Controversias del Orden Familiar 1 Aud. en Incidente. Núm. Exp. 2649/2024 Inc. de Reduc. de Pensión Alim.
Torres Niemczyk Emely Mariel vs. Garza Farías Pineda Joel Oswaldo. Controversias del Orden Familiar 1 Audiencia. Núm. Exp. 1161/2024.

SENTENCIAS DEFINITIVAS DEL 7 DE ABRIL DEL 2025

Cruz Garmendía María del Socorro. Sucesorio Familiar Sent. Adjudicación 1 Núm. Exp. 3517/2024 Secc. Cuarta

LA SECRETARIA DE ACUERDOS
LIC. VANESSA SOLANO PEREZ

SECRETARÍA "B"
ACUERDOS DEL 7 DE ABRIL DEL 2025

Ortega Villegas Leovigildo (su Suc.) vs. Sucesorio Familiar 1 Acdo. Núm. Exp. 1442/2019 Segunda Sección.
Aguirre Torres Héctor Alberto. - vs. Gladys Berenice Díaz Arriaga. Controversias del Orden Familiar 1 Acdo. Núm. Exp. 516/2024.
Álvarez González José su Sucesión. Sucesorio Familiar Proveniente del Juzgado 36 Fam. 1 Acdo. en Expedientillo. Núm. Exp. 2246/2024 Expedientillo.
Arellano Solano Minerva Adriana. Juris. Voluntaria Familiar 1 Acdo. Núm. Exp. 2244/2014.
Avante Alpizar Angélica Lizbeth vs. Jiménez González Josué. Controversias del Orden Familiar Proveniente del Juzgado 36 Fam. 1 Acdo. Núm. Exp. 3290/2024 Tomo V.
Báez Galván Jorge vs. Dolores Mariana León Hernández. Controversias del Orden Familiar Proveniente del Juzgado 36 Fam. 1 Acdo. Núm. Exp. 2452/2024.
Briz Fernández Santos vs. Ávila Euresti Érika Lizbeth. Especial Familiar 4 Acdos. en Incidente. Núm. Exp. 1644/2021 Tomo II Inc. de Fijación de Pensión Alimenticia Definitiva.
Briz Fernández Santos vs. Érika Lizbeth Ávila Euresti. Especial Familiar 1 Acdo. en Incidente. Núm. Exp. 1644/2021 Inc. de Cancel. de Pensión Alimenticia Provisional.
Briz Fernández Santos vs. Érika Lizbeth Ávila Euresti. Especial Familiar 3 Acdos. en Otros. Núm. Exp. 1644/2021 Tomo II.
Calva Rodríguez Esteban Eduardo vs. Castañeda Islas Juana Eugenia. Controversias del Orden Familiar Proveniente del Juzgado 36 Fam. 1 Acdo. Núm. Exp. 3388/2024.
Castro Castillo Julia. Sucesorio Familiar Proveniente del Juzgado 36 Fam. 1 Acdo. Núm. Exp. 2484/2024.
Cañas Ruíz Alejandra Margarita vs. Reséndiz Santilla Homero. Alim. 1 Acdo. Núm. Exp. 1156/2011.
Chavarría González Víctor Israel vs. Claudia Guadalupe Sánchez Carballo. -. Controversias del Orden Familiar 1 Acdo. Núm. Exp. 1940/2023.
Conrique Doblado Alba María Teresa. - su Suc. -. Sucesorio Familiar 1 Acdo. en Otros. Núm. Exp. 128/2024 Segunda Sección.
Cortés Sánchez Claudia Elena. Controversias del Orden Familiar 1 Acdo. en Expedientillo. Núm. Exp. 2078/2022 Expedientillo.
Díaz Alvarado Carlota su Sucesión. Sucesorio Familiar 1 Acdo. Núm. Exp. 2086/2024.

SOLO CONSULTA
SOLO CONSULTA
SOLO CONSULTA

Enríquez Delgado Laura Alicia vs. Mauricio Stivalet Parizot. Controversias del Orden Familiar Proveniente del Juzgado 36 Familiar. 3 Acdos. Núm. Exp. 3502/2024.

Espíndola Bravo Sandra vs. Abel Gustavo Reyes Valdéspino. Especial Familiar Proveniente del Juzgado 36 Fam. 1 Acdo. Núm. Exp. 3002/2024.

Esses Regis Israel Raúl vs. Brenda Liliana Sánchez Marín. Especial Familiar Proveniente del Juzgado 36 Fam. 1 Acdo. Núm. Exp. 2418/2024.

Fernández Figueroa Christian Alondra vs. César Edgar Rojas Delgado. Controversias del Orden Familiar Proveniente del Juzgado 36 Familiar. 2 Acdos. Núm. Exp. 2134/2024.

Fernández Figueroa Christian Alondra vs. Rojas Delgado César Edgar. Controversias del Orden Familiar Proveniente del Juzgado 36 Familiar. 1 Acdo. en Incidente. Núm. Exp. 2134/2024 Inc. de Pago de Pago de Pensin Alimenticia Atrasada y No Cubierta.

Flores Guevara Petra vs. Jorge Iván Godoy Bailón. Especial Familiar Proveniente del Juzgado 36 Fam. 1 Acdo. Núm. Exp. 118/2025.

Fontes Trejo Aislyn. Controversias del Orden Familiar 1 Acdo. en Amparo. Núm. Exp. 1332/2024 1332/2024- II.

Galván Vázquez Pablo Gerrman. su Suc. Sucesorio Familiar 1 Acdo. Núm. Exp. 668/2023.

García Angélica vs. Rocha García Noé Andrés. Controversias del Orden Familiar Proveniente del Juzgado 36 Fam. 1 Acdo. Núm. Exp. 2378/2024 Bis. 1 Principal.

García García Elena su Suc. -. Sucesorio Familiar 1 Acdo. Núm. Exp. 140/2024.

García Valencia Vicente vs. Leal Parra Columba. Especial Familiar 1 Acdo. Núm. Exp. 1226/2023.

Gómez Campos Catalina vs. López Ahuatzi Paulo César. Controversias del Orden Familiar Proveniente del Juzgado 36 Fam. 1 Acdo. Núm. Exp. 2356/2024.

Gómez Pérez Irma. Juris. Voluntaria Familiar Proveniente del Juzgado 36 Fam. 2 Acdos. Núm. Exp. 3248/2024.

Guevara Ramírez Abraham Saúl vs. Carolina de Jesús González Pasten. -. Controversias del Orden Familiar 1 Acdo. Núm. Exp. 2106/2023.

Gutiérrez Torres Alfonso. Sucesorio Familiar 1 Acdo. Núm. Exp. 1432/2007.

Hernández Fernández Alma Ivette vs. San Martín Almeida José Alberto. Controversias del Orden Familiar 1 Acdo. Núm. Exp. 2798/2024 Tomo II.

Hernández Montoya Monserrat vs. Vilchis Vázquez Arturo Dilan. Controversias del Orden Familiar Proveniente del Juzgado 36°. 2 Acdos. Núm. Exp. 3134/2024.

Hernández Sotelo Jaime Alfredo. Acumulación vs. Ceballos Moctezuma Elvia Karla. Controversias del Orden Familiar 1 Acdo. en Amparo. Núm. Exp. 916/2019 284/2024- IV.

Ibarra García José Luis y Duhart Velázquez Margarita. su Suc. Sucesorio Familiar 1 Acdo. en Otros. Núm. Exp. 272/2022 Cuarta Secc. (Duhart Velázquez Margarita).

Ibarra García José Luis y Duhart Velázquez Margarita. su Suc. Sucesorio Familiar 1 Acdo. en Otros. Núm. Exp. 272/2022 Segunda Secc. Duhart Velázquez Margarita.

Ibarra García José Luis y Duhart Velázquez Margarita. su Suc. Sucesorio Familiar 1 Acdo. en Otros. Núm. Exp. 272/2022 Tercera Secc. (Duhart Velázquez Margarita).

Jiménez Almaraz Perfecto Gustavo vs. Martínez Cortés Inés. Especial Familiar 1 Acdo. Núm. Exp. 230/2024.

Jiménez Ramírez Vicente su Sucesión. Sucesorio Familiar Proveniente del Juzgado 36 Fam. 1 Acdo. Núm. Exp. 3100/2024.

Laguna García Eugenio. Sucesorio Familiar 1 Acdo. Núm. Exp. 600/2023.

Landa Tinajero Leticia vs. Gilberto Almeda Barajas. Alim. Comparec. Proveniente del Juzgado 36°. 1 Acdo. Núm. Exp. 3184/2024.

Landart Meneses Dolores. Test. 1 Acdo. Núm. Exp. 870/1996.

Leurette Cruz Agustín su Sucesión. Juris. Voluntaria Familiar 1 Acdo. Núm. Exp. 2054/2024.

Librado Clemente Sandra vs. Martínez López César Jaime. Controversias del Orden Familiar Proveniente del Juzgado 36 Fam. 1 Acdo. Núm. Exp. 3066/2024.

López Rodríguez J Jesús su Sucesión. Sucesorio Familiar Proveniente del Juzgado 36 Fam. 1 Acdo. Núm. Exp. 2770/2024.

López Verdin Gerogina Bertha vs. López Verdin Georgina Bertha. Sucesorio Familiar 1 Acdo. en Otros. Núm. Exp. 1900/2014 Secc. Segunda.

López Verdin Gerogina Bertha. Sucesorio Familiar 1 Acdo. Núm. Exp. 1900/2014.

Lozano Pérez Nancy Andrea. Controversias del Orden Familiar 1 Acdo. Núm. Exp. 40/2024.

Martínez García María Susana y Zamorano Reséndiz Ignacio vs. Martínez Romero Alejandra y Medrano García Efrén y Padilla Lemus César Armando. Controversias del Orden Familiar Proveniente del Juzgado 36°. 5 Acdos. Núm. Exp. 3584/2024 Tomo II.

Mecalco Colorado Iván Andrés vs. Quintana Villanueva Érika. Controversias del Orden Familiar 1 Acdo. Núm. Exp. 652/2023.

Medrano Alvarado Iván Jesús vs. Marcos Sotero María Inés. Controversias del Orden Familiar Proveniente del Juzgado 36 Fam. 1 Acdo. Núm. Exp. 3598/2024.

Mena Alva Ana Itzel vs. Medina Sotelo Aldo Abraham. Controversias del Orden Familiar 1 Acdo. Núm. Exp. 1072/2018.

Mendoza López Liliana vs. Juárez Pastrana Moisés Manuel. Especial Familiar Proveniente del Juzgado 36 Fam. 1 Acdo. Núm. Exp. 2610/2024.

Morales Arriaga Francisco. Test. Proveniente del Juzgado 36 Fam. 1 Acdo. Núm. Exp. 2124/2024.

Ordóñez Hernández Marisela su Sucesión. Sucesorio Familiar 1 Acdo. en Otros. Núm. Exp. 2072/2022 Segunda Sección.

Osorio Espíndola Félix. Especial Familiar 1 Acdo. en Incidente. Núm. Exp. 1508/2023 Inc. de Cump. de Convenio.

Padilla Vázquez Sara (su Sucesión). Sucesorio Familiar 1 Acdo. Núm. Exp. 1256/2017.

Pérez Monroy Guadalupe vs. Ismael Alvarado Rodríguez. Especial Familiar 1 Acdo. en Incidente. Núm. Exp. 2260/2014 Inc. de Cancel. de Pensión Alimenticia.

Pulido Lagunas Bertha Arcelia su Sucesión. Sucesorio Familiar Proveniente del Juzgado 36 Fam. 2 Acdos. Núm. Exp. 3368/2024.

Reyes del Toro Camila vs. Ballester Alarcón Arturo. Actos Prejudiciales Familiar 1 Acdo. en Amparo. Núm. Exp. 3064/2024 308/2025.

Reyes del Toro Camila vs. Ballester Alarcón Arturo. Actos Prejudiciales Familiar 1 Acdo. en Amparo. Núm. Exp. 3064/2024 806/2024.

Robles González María Eugenia vs. Castro Vázquez Erick. Controversias del Orden Familiar 2 Acdos. en Incidente. Núm. Exp. 1694/2017 Inc. de Cancel. de Pensión Alimenticia.

Rocha Rodríguez José Salvador vs. Marta Lorena Frech Pérez. Especial Familiar Proveniente del Juzgado 36 Fam. 2 Acdos. Núm. Exp. 90/2025.

Rojas Espinosa María Guadalupe. Sucesorio Familiar 2 Acdos. Núm. Exp. 814/2020.

Salazar Ruíz Karen vs. Hurtado la Torre Juan José. Especial Familiar Proveniente del Juzgado 36 Fam. 1 Acdo. Núm. Exp. 2288/2024.

Sánchez Domínguez Juana su Suc. Sucesorio Familiar 1 Acdo. Núm. Exp. 882/2023.

Sánchez Estrada Natali Yamile su Sucesión. Sucesorio Familiar Proveniente del Juzgado 36 Fam. 1 Acdo. en Expedientillo. Núm. Exp. 3112/2024 Expedientillo.

Sánchez Juárez Adriana vs. Martínez Puertos Ricardo Cecilio. Controversias del Orden Familiar 1 Acdo. Núm. Exp. 804/2024.

Santiago Hernández Yael Itzel vs. Galarza Sandoval Amir Eduardo. Controversias del Orden Familiar 2 Acdos. Núm. Exp. 398/2024.

Sobrino Cadena María Elena su Sucesión y Sobrino Cadena María Elena. Sucesorio Familiar 1 Acdo. Núm. Exp. 80/2023.

Terán Mojica Alicia vs. Nava Morales Ignacio. Especial Familiar 1 Acdo. Núm. Exp. 2186/2018.

Valdez Ferrer Fernanda vs. Carlos Manuel Zorrilo Campo. Controversias del Orden Familiar 1 Acdo. Núm. Exp. 388/2022 Tomo IV.

Vargas Barajas Erick Ricardo vs. Muñoz Rocha Jéssica. Controversias del Orden Familiar 1 Acdo. Núm. Exp. 1322/2017.

Vargas Ramales Melina Eliud vs. Moreno Amador Raymundo. Especial Familiar 3 Acdos. Núm. Exp. 156/2019.

Vázquez Morales Sharoon Sinai vs. Sánchez Pineda Arturo. Controversias del Orden Familiar 1 Acdo. en Otros. Núm. Exp. 1218/2023 Tomo II Principal.

Velázquez Velázquez Juan vs. Rendón Muñoz María Esther. Especial Familiar 2 Acdos. Núm. Exp. 1154/2023.

SOLO CONSULTA
SOLO CONSULTA
SOLO CONSULTA

Velázquez Velázquez Juan vs. Rendón Muñoz María Esther. Especial Familiar 2 Acdos. en Incidente. Núm. Exp. 1154/2023 Inc. de Liquidación de Sociedad Conyugal.
Velázquez Velázquez Juan vs. Rendón Muñoz María Esther. Especial Familiar 2 Acdos. en Incidente. Núm. Exp. 1154/2023 Inc. de Pensión Alimenticia.
Victorio Mucino Francisco. Sucesorio Familiar 1 Acdo. en Expedientillo. Núm. Exp. 840/2016.
Villamar Amézcua Mónica vs. Ponce Herrera José Carlo. Controversias del Orden Familiar 1 Acdo. Núm. Exp. 2232/2016.
Villegas Ramírez Aurora vs. Villavelazquez Rodríguez Humberto. Controversias del Orden Familiar 1 Acdo. Núm. Exp. 1110/2019.
Del Río Muñoz de Cote Agustín. Sucesorio Familiar 1 Acdo. en Otros. Núm. Exp. 2040/2013 Bis. 1 Secc. Segunda.
NO PUBLICADOS
Chávez García Fidel (su Sucesión). Sucesorio Familiar 1 Acdo. Núm. Exp. 1594/2019.
Chávez García Fidel (su Sucesión). Sucesorio Familiar 1 Acdo. en Incidente. Núm. Exp. 1594/2019 Secc. II.
Chávez González Julio César vs. Yadira Zavala Barrera. Especial Familiar 1 Acdo. Núm. Exp. 330/2020.
Chávez González Julio César vs. Yadira Zavala Barrera. Especial Familiar 1 Acdo. en Incidente. Núm. Exp. 330/2020 Inc. en Vía de Apremio.
Espinosa Mota Janeth Guadalupe vs. Artemio Víctor Ruíz Mariscal. Controversias del Orden Familiar 1 Acdo. Núm. Exp. 2096/2022.
Gallegos Rosas Isidro su Suc. Sucesorio Familiar 1 Acdo. Núm. Exp. 1070/2023.
García García Elena su Suc. -. Sucesorio Familiar 1 Acdo. Núm. Exp. 140/2024.
Luna Robles Erik Alberto vs. Pérez Oropeza Karla Nancy. Controversias del Orden Familiar 1 Acdo. Núm. Exp. 224/2024.
Martínez Juárez Itzel Ariana vs. Santamaría Aguilar Jorge Jesús. Especial Familiar 1 Acdo. en Incidente. Núm. Exp. 642/2023 Inc. de Reduc. de Pa.
AUDIENCIA
Ramírez Posadas Alejandro vs. Cruz Guzmán Yazmín. Especial Familiar. 1 Aud. en Incidente. Núm. Exp. 474/2020 Inc. de Liquidación de Sociedad Conyugal 17octubre2024.

SENTENCIAS DEFINITIVAS DEL 7 DE ABRIL DEL 2025

Pelcastre Rojas Consuelo vs. Morales García Juian José. Especial Familiar Sent. Div. 1 Núm. Exp. 1006/2024
Pozo Pérez Maricela Griselda vs. Romero Tenorio José Nemesio. Especial Familiar Sent. Div. 1 Núm. Exp. 832/2024

EL SECRETARIO DE ACUERDOS
LIC. JOSÉ LUIS OSERIN GARCÍA

DÉCIMO PRIMERO DE LO FAMILIAR

SECRETARÍA "A"
ACUERDOS DEL 7 DE ABRIL DEL 2025

Abud González Mario Alberto Hussein vs. Liliana Piedra Ledesma. Especial Familiar //Acuerdo. 1 Acdo. en Incidente. Núm. Exp. 679/2015 Inc. Cancela Pensión Alim.
Almazán Elías Luis Enrique su Sucesión. Sucesorio Familiar 1 Acdo. Núm. Exp. 567/2024.
Amézcua Pina Lorena vs. Pluma Amézcua Lorena Manoella y Quevedo Martínez Erick Orlando. Controversias del Orden Familiar 1 Acdo. Núm. Exp. 1389/2024.
Cruz López Sergio Manuel. Sucesorio Familiar //Acuerdo. 1 Acdo. en Otros. Núm. Exp. 235/2022 Bis. 1 Secc. Segunda.
Ferraez Pech Miguel Alberto vs. Cocom Martínez Fabiola. Juris. Voluntaria Familiar Razon. 1 Acdo. Núm. Exp. 991/2024.
Galicia Galarza Abel y Galicia Galarza Nieves y Galicia Galarza Pedro Moroni y Galicia Galarza Jared y Galicia Galarza Hilda y Galicia Galarza Lehi y Galicia Galarza Vianey vs. Galicia Galarza Aarón. Sucesorio Familiar 1 Acdo. Núm. Exp. 2359/2024.
Garay Guzmán Alfonso vs. Osorio Serrano Margarita. Exh. Familiar Minuta. 2 Acdos. Núm. Exp. 1303/2024.
García Querol Laura Elisa vs. Jens Joost Frans. Especial Familiar 1 Acdo. en Incidente. Núm. Exp. 3473/2024 Inc. de Pago de Pensión Compensatoria-.
Gómez Juárez Francisco. Sucesorio Familiar 1 Acdo. Núm. Exp. 829/2006.
Jiménez López Trinidad Petra vs. Morales Torres Heladio. Exh. Familiar Informe. 1 Acdo. Núm. Exp. 1151/2024.
López Guzmán Evangelina vs. Zaragoza Fuentes Miguel. Controversias del Orden Familiar Acuerdo. 1 Acdo. en Expedientillo. Núm. Exp. 1553/2022.
López Guzmán Evangelina. Especial Familiar Amparo D. C. 871/2023. 1 Acdo. en Amparo. Núm. Exp. 1801/2022 Amparo D. C. 871/2023.
Martínez Reyes su Sucesión. Sucesorio Familiar 1 Acdo. Núm. Exp. 1229/2024.
Martínez Sánchez Salvador. Sucesorio Familiar 1 Acdo. Núm. Exp. 3189/2024.
Montes Rivas Graciela su Sucesión. Sucesorio Familiar 2 Acdos. Núm. Exp. 157/2025.
Rodríguez Aranda Paula Maricel vs. Ukranio Coronilla Contreras. Controversias del Orden Familiar Acuerdo. 3 Acdos. en Incidente. Núm. Exp. 131/2017 Bis. 1 Inc. de Mod de Lugar para Conv.
Rodríguez Valenzuela Alicia vs. Hernández Guzmán Edgar Israel. Controversias del Orden Familiar Platica de Menor Difer. 1 Acdo. Núm. Exp. 1859/2024.
Romo Hurtado María de Jesús vs. Guadalupe Bernal Plata. Controversias del Orden Familiar 1 Acdo. Núm. Exp. 1327/2013.
Zarza Espinoza Verenice vs. Uribe Santiago Juan Carlos. Controversias del Orden Familiar 1 Acdo. Núm. Exp. 1439/2021.
Zarza Muñoz Pedro y Zarza Muñoz Miguel Ángel y Zarza Muñoz María Magdalena y Zarza Muñoz Alejandra y Zarza Muñoz Carlos y Zarza Muñoz Alfonso vs. Notario Público Número 23 de la Ciudad de México Bernardo Pérez Fernando del Castillo y Zarza Sánchez Pedro su Sucesión. Ord. Civil Familiar Audi Prev Conc Se Acumula. 1 Acdo. Núm. Exp. 1667/2023.
AUDIENCIA
Cadena Ortega Miguel Ángel vs. Torres Trejo Carolina. Aud. Especial Familiar. 1 Audiencia. Núm. Exp. 1063/2024.
Gamez Bojorges Fidel Cirilo su Sucesión. Aud. 801 Sucesorio Familiar. 1 Audiencia. Núm. Exp. 1217/2024.
Meza Ortiz Álvaro Juan vs. Witkowska Romea. Aud. Especial Familiar. 1 Aud. en Incidente. Núm. Exp. 3459/2024 Inc. de Pensión Alimenticia Compensatoria.
Portillo Jiménez Dulce Guadalupe vs. Jesús Ulises García Ortiz y Otra. audiencia Citación para Sent. Controversias del Orden Familiar 1 Audiencia. Núm. Exp. 2025/2019.

LA SECRETARIA DE ACUERDOS
LIC. AMANDA MARTÍNEZ PADILLA

SECRETARÍA "B"
ACUERDOS DEL 7 DE ABRIL DEL 2025

Acosta López Adriana vs. Varona Pérez Roberto David. Especial Familiar 2 Acdos. Núm. Exp. 2492/2024.
Aguilar Olvera José Tomás vs. José Tomás. Sucesorio Familiar Secc. Cuarta e. 1 Acdo. en Otros. Núm. Exp. 1208/2020 Bis. 3 Secc. Cuarta.
Aguilera Cabrera Elliot vs. Aguilera Garduño Alan Armando y Aguilera Garduño Moisés Daniel y Aguilera Garduño Rohoman Israel. Controversias del Orden Familiar Tomo II e. 1 Acdo. Núm. Exp. 904/2024 Bis. 2 Principal.
Aguirre Sosa Jorge Antonio vs. Álvarez Mascareño Rosa Marina. Especial Familiar Inc. Revoc. y Canc. Pens. Alim. e. 2 Acdos. en Incidente. Núm. Exp. 308/2024 Inc. de Revocación y Cancel. de Pensión Alimenticia.
Alcántara Granados Bárbara Fabiola vs. Salas Cuevas José. Especial Familiar Expdllo. e. 1 Acdo. en Incidente. Núm. Exp. 662/2021 Inc. de Cump. de la Obli. Alime.
Álvarez Rodríguez Francisco Javier vs. Álvarez Rodríguez Francisco Javier. Sucesorio Familiar Ced. Dilig. e. 1 Acdo. Núm. Exp. 1126/2016.
Amaro Lara Fidel su Sucesión. Sucesorio Familiar Dada Nva Cta e. 1 Acdo. Núm. Exp. 1700/2024.
Apolinar Montoya Irving Adrián su Sucesión. Sucesorio Familiar Amparo Oficio 9093/2025. 2 Acdos. en Amparo. Núm. Exp. 142/2025 Amparo 2092/2022.
Ascencio García Gabriela vs. Raúl Medina Sotelo. Ord. Civil Familiar 2 Acdos. en Otros. Núm. Exp. 1110/2001 Bis. 2 Inc. Licencia Judicial de Venta.
Boulouf Montes de Oca Gustavo su Sucesión. Sucesorio Familiar Expdllo. e. 1 Acdo. Núm. Exp. 1576/2022.

SOLO CONSULTA
SOLO CONSULTA
SOLO CONSULTA

Briseño Moncada Sara su Sucesión. Sucesorio Familiar 1 Acdo. Núm. Exp. 1856/2024.
Cabrera Quintero María de la Luz. Sucesorio Familiar Des. Vis. M. P. e. 1 Acdo. en Expedientillo_Expediente_No_Conocido. Núm. Exp. 504/2024 Principal.
Camarena Ortega César Alejandro. Sucesorio Familiar Tomo II e. 1 Acdo. en Cuadernillo. Núm. Exp. 178/2023 Tomo II.
Campos Cerecero Andrea vs. Alvarado Martínez Gabriel. Controversias del Orden Familiar Amparo Oficio 2643/2025. 2 Acdos. en Amparo. Núm. Exp. 2110/2024 Bis. 4 Amparo 1040/2024.
Canales Tolentino María Anastasia vs. Mendoza Barrios Melquiades. Controversias del Orden Familiar Req Sala. 1 Acdo. Núm. Exp. 1590/2023.
Cortés Medina Alejandra vs. Jorge Alberto Cruz Ramírez. Controversias del Orden Familiar Acuerdo. 1 Acdo. en Incidente. Núm. Exp. 1104/2020 Bis. 4 Vía de Apremio Cump. Forzoso a la Oblig. Alim.
Dávila Toralla Celia Ivonne vs. Chávez Espinosa Mauricio. Controversias del Orden Familiar Cert. mal Publ. 2 Acdos. Núm. Exp. 2002/2022.
Díaz Barriga Salinas María y Rafael José Nernandez Callejas. Div. Incausado Expdllo. e. 1 Acdo. Núm. Exp. 1582/2010.
Espinosa Meza Paulina vs. Morales Torres Gustavo Alberto. Controversias del Orden Familiar Ced. Sin Dilg. e. 1 Acdo. Núm. Exp. 1642/2024.
Fajardo Guerrero Ilse María vs. Álvaro David Maldonado Mora. Controversias del Orden Familiar Expdllo. e. 1 Acdo. Núm. Exp. 504/2018.
Flores Pérez Gabriela vs. Godínez Torres Rubén. Controversias del Orden Familiar Lleg. Aut. Arc. e. 1 Acdo. en Expedientillo. Núm. Exp. 1014/2023 Expdllo.
Galarza Pérez Janeth vs. Reséndiz López Jonatan Joel. Especial Familiar Expdllo. e. 1 Acdo. en Expedientillo. Núm. Exp. 2244/2023 Expdllo.
García Frederic Michel. Especial Familiar Expdllo. e. 1 Acdo. Núm. Exp. 456/2017.
Islas Martínez Leobardo. Sucesorio Familiar Expdllo. e. 1 Acdo. Núm. Exp. 1188/2021.
Leyva Hernández Laura Marisol vs. Agustín Parada Colmenares. Controversias del Orden Familiar Expdllo. e. 1 Acdo. Núm. Exp. 124/2008.
Luna Morales Armando su Sucesión. Sucesorio Familiar Acdo. Nuevo. 1 Acdo. Núm. Exp. 254/2025.
López Loria Norma Viridiana vs. Noé Román Castillo Dorantes. Controversias del Orden Familiar Ced. Sin Dilg. e. 1 Acdo. Núm. Exp. 1140/2016.
Martínez Aceves Maribel Adriana vs. Vargas Valadez Jesús. Controversias del Orden Familiar Ced. Sin Dilg. e. 1 Acdo. Núm. Exp. 1970/2024.
Martínez Mendoza Beatriz Adriana vs. Víctor Bonifacio González Mendoza. Controversias del Orden Familiar Ced. Sin Dilg. e. 1 Acdo. Núm. Exp. 1008/2017.
Martínez Vázquez Lucila. Sucesorio Familiar Expdllo. e. 1 Acdo. Núm. Exp. 884/2011.
Mejía Mosqueda Alicia su Sucesión. Sucesorio Familiar 3 Acdos. Núm. Exp. 918/2024.
Merino Leal Mary Leydi vs. Juan Carlos Bravo Ramírez. Controversias del Orden Familiar Exhibe Billete. 5 Acdos. en Cuadernillo. Núm. Exp. 1302/2018 Tomo II.
Pérez Garduño Alida vs. Ortiz Oropeza Víctor Hugo. Controversias del Orden Familiar Informe e. 1 Acdo. Núm. Exp. 278/2024.
Pérez Martínez Ana Lilia vs. Rodolfo Meza González. Controversias del Orden Familiar Acuerdo. 3 Acdos. Núm. Exp. 310/2012.
Piña Sánchez Gustavo su Sucesión. Sucesorio Familiar Acdo. Nuevo. 1 Acdo. Núm. Exp. 260/2025.
Ramos Islas Laura Trinidad vs. Castro San Pablo Josué. Controversias del Orden Familiar 4 Acdos. Núm. Exp. 550/2024.
Rodríguez Barreto Amada. Sucesorio Familiar Lleg. Aut. Arc. e. 1 Acdo. Núm. Exp. 1418/2012.
Rodríguez Paredes Salvador Antonio vs. Estela Vila Ramírez. Ord. Civil Familiar Exhib. Bill e. 2 Acdos. Núm. Exp. 884/2001.
Ruíz Salmerón Ana María vs. David Córdova Rufino. Controversias del Orden Familiar Inc. Canc. Pens. Alim. e. 1 Acdo. en Incidente. Núm. Exp. 334/2002 Bis. 2 Inc. Canc. Pens Alim.
Salazar Richard Julio Ernique vs. Garnica Ramírez Tania Karla Paola. Especial Familiar Dada Cta Expdllo. 1 Acdo. Núm. Exp. 1588/2023.
Salazar Richard Julio Ernique vs. Garnica Ramírez Tania Karla Paola. Especial Familiar Autr. Sept. Parraf. 1 Acdo. en Incidente. Núm. Exp. 1588/2023 Bis. 2 Inc. Modi de Convi y Aume Pens Alim.
Servín Bernal Alberto vs. Álvarez Rodríguez Francisco Javier su Sucesión. Ord. Civil Familiar Ced. Dilig. e. 1 Acdo. Núm. Exp. 1682/2023.
Silva Espinoza Érika Nallely vs. Cortez Figueroa Víctor Manuel. Controversias del Orden Familiar Manif. e. 4 Acdos. Núm. Exp. 1378/2024.
Tamés Porrúa María del Rosario. Sucesorio Familiar Ced. Sin Dilg. e. 1 Acdo. Núm. Exp. 172/2019.
Tapia Núñez José Luis vs. González López Rosa Azalia. Controversias del Orden Familiar Diligenciada. 2 Acdos. Núm. Exp. 1558/2024.
Tomasena Larruy José Antonio vs. Pedroza Márquez Belem María de Lourdes. Especial Familiar Dada Cta. 1 Acdo. en Incidente. Núm. Exp. 988/2024 Inc. de Nul. de Actuaciones.
Torres José de Jesús. Int. 1 Acdo. Núm. Exp. 1506/2011.
Velasco Montes María Esther su Sucesión. Sucesorio Familiar Informe e. 1 Acdo. Núm. Exp. 34/2025.
Velázquez Torres Jorge Antonio vs. Marianela Torres Chávez. Controversias del Orden Familiar Informe e. 2 Acdos. Núm. Exp. 1764/2017.
Zavala Vázquez Federico. Sucesorio Familiar Expdllo. e. 1 Acdo. Núm. Exp. 732/1984.

AUDIENCIA

Héctor Manuel Monroy Cortés vs. Aleksandra Bárbara Zebrowska. Aud. Controversias del Orden Familiar 1 Audiencia. Núm. Exp. 3470/2024 Tomo II.
Salazar Richard Julio Ernique vs. Garnica Ramírez Tania Karla Paola. Aud. Conf. Doc. Pasa a Sent. Especial Familiar. 1 Audiencia. Núm. Exp. 1588/2023 Vía de Apremio.

LA SECRETARIA DE ACUERDOS
LIC. ALEJANDRA LETICIA ACEVEDO ALONSO

DÉCIMO SEGUNDO DE LO FAMILIAR

SECRETARÍA "A"
ACUERDOS DEL 7 DE ABRIL DEL 2025

Alba Muñoz Ivonne vs. Meléndez Arredondo Jorge Luis. Controversias del Orden Familiar 2 Acdos. Núm. Exp. 2135/2023.
Angulo Santiago Hilario su Sucesión. Sucesorio Familiar 1 Acdo. en Incidente. Núm. Exp. 541/2024 de Remoción de Albacea.
Arredondo Sánchez Patricia vs. Zacarías Godoy Francisco Javier. Controversias del Orden Familiar 2 Acdos. Núm. Exp. 1107/2022.
Ávila Pérez Víctor Manuel su Sucesión. Sucesorio Familiar 4 Acdos. Núm. Exp. 2169/2023 Segunda Sección.
Bello Martínez Arminda su Sucesión. Sucesorio Familiar Expedientillo. 1 Acdo. Núm. Exp. 163/2024.
Caballero Ramírez Alfonso Mauricio. Sucesorio Familiar 1 Acdo. Núm. Exp. 1397/2019.
Camacho Cortés María Celia Carmen. Int. 1 Acdo. Núm. Exp. 3135/2024.
Carranco Novoa Esperanza su Sucesión. Sucesorio Familiar 1 Acdo. Núm. Exp. 1629/2021.
Castillo Méndez Martha Leticia vs. César Julián Estrada Ortega. Controversias del Orden Familiar 1 Acdo. en Incidente. Núm. Exp. 1735/2010 Bis. 3 Ejecc. de Sentencia.
Cerón Sánchez Karina Alitzel vs. Álvarez López Jorge Iván. Controversias del Orden Familiar Expedientillo. 1 Acdo. Núm. Exp. 1/2018.
Chávez Romero Mayte vs. González García Jorge. Controversias del Orden Familiar Expedientillo. 1 Acdo. en Expedientillo. Núm. Exp. 1259/2024.
Cornejo Flores Marisa vs. Martínez Hernández Jesús. Controversias del Orden Familiar 1 Acdo. Núm. Exp. 499/2023.
Corona Arelllano Cecilia vs. Reyes Tiburcio Cinthia. Controversias del Orden Familiar 2 Acdos. Núm. Exp. 1367/2024.
Cortés Silva Mario vs. Lozada Islas Lorena Adánea. Especial Familiar 1 Acdo. Núm. Exp. 2883/2024.
Cruz Arellano Marcelino. Sucesorio Familiar 1 Acdo. en Otros. Núm. Exp. 633/2021 Secc. Tercera. de Administración.

SOLO CONSULTA
SOLO CONSULTA
SOLO CONSULTA

Cruz Osorio Rubén Jaime su Sucesión. Sucesorio Familiar 1 Acdo. Núm. Exp. 1997/2022.
Elizalde Gómez Martín. Sucesorio Familiar 1 Acdo. Núm. Exp. 2601/2024.
Espinosa Montero Jannet Martell vs. Carreón Alvarado Sergio. Controversias del Orden Familiar %. 2 Acdos. Núm. Exp. 477/2024.
García Hernández Daniel su Sucesión. Sucesorio Familiar 1 Acdo. Núm. Exp. 1253/2024.
González Rodríguez Salome Leticia vs. Martínez Hernández Roberto Tizoc. Ord. Civil Familiar 1 Acdo. Núm. Exp. 85/2025.
González Santoyo Juan Carlos su Sucesión. Sucesorio Familiar 2 Acdos. Núm. Exp. 215/2025.
Gutiérrez Herrera Adrián Federico vs. Riveron Reyes Judith Corina. Especial Familiar Aclaratorio. 1 Acdo. Núm. Exp. 315/2024.
Gutiérrez Rivas María de Lourdes. Sucesorio Familiar 2 Acdos. en Incidente. Núm. Exp. 2465/2024 Remoción de Albacea.
Hermandez Girón Karla Azucena vs. Guillén Delgado Sergio. Controversias del Orden Familiar Expedientillo. 1 Acdo. en Expedientillo. Núm. Exp. 2249/2024.
Hernández Mendieta Vanessa. Juris. Voluntaria Familiar 1 Acdo. Núm. Exp. 3245/2024.
Hernández Pérez Humberto. Sucesorio Familiar 1 Acdo. en Cuadernillo. Núm. Exp. 2921/2024 Segunda Sección.
Hernández Ríos Rosa. Int. 2 Acdos. Núm. Exp. 491/2004.
Hernández Becerril Elizabeth vs. Israel Octavio Muciño Manjarrez. Alim. 2 Acdos. Núm. Exp. 245/2007.
Huerta Barragán Reinalda Ynés vs. Andrade Lara Miguel Ángel. Especial Familiar 1 Acdo. Núm. Exp. 47/2022.
Huicochea Reyes Edemis vs. Varela Reynoso Manuel Alejandro. Controversias del Orden Familiar 1 Acdo. Núm. Exp. 1099/2023.
Ibarra Zavala María Luisa. Sucesorio Familiar 2 Acdos. Núm. Exp. 255/2018.
Ibarra Zavala María Luisa. Sucesorio Familiar 1 Acdo. en Otros. Núm. Exp. 255/2018 Secc. Tercera II.
Juárez Jorge Leonor vs. Alberto Gerardo Plata Murillo. Controversias del Orden Familiar 1 Acdo. Núm. Exp. 217/2025.
Lafontaine Araiza Ofelia su Sucesión. Sucesorio Familiar 3 Acdos. Núm. Exp. 181/2025.
López López Constantino. Sucesorio Familiar 1 Acdo. en Otros. Núm. Exp. 1123/2020 Secc. Segunda. de Inventarios.
Mariano Ortiz Alma Carina vs. Moreno Tobías Gabriel. Especial Familiar 1 Acdo. Núm. Exp. 2093/2023.
Martínez Calderón Guadalupe su Sucesión. Sucesorio Familiar 1 Acdo. Núm. Exp. 2011/2024.
Martínez Frías María Bárbara su Sucesión. Sucesorio Familiar 1 Acdo. Núm. Exp. 1947/2022.
Martínez López María. Sucesorio Familiar 1 Acdo. en Incidente. Núm. Exp. 1189/2003 Repos. de Autos.
Martínez Rivera J Luis Gumaro su Sucesión. Sucesorio Familiar 1 Acdo. Núm. Exp. 1021/2024.
Mendoza Ramírez Rosalinda Francisca vs. Volker Hans Jorg Karl Heinz Erich Werner. Controversias del Orden Familiar #. 2 Acdos. Núm. Exp. 1179/2024.
Molina Hurtado Javier vs. Zarazua Sánchez Carolina. Controversias del Orden Familiar 1 Acdo. en Incidente. Núm. Exp. 1033/2020 de Modificación de Convenio.
Molina Hurtado Javier vs. Zarazua Sánchez Carolina. Controversias del Orden Familiar 1 Acdo. en Otros. Núm. Exp. 1033/2020 Vía de Apremio (Pago de Alimentos).
Molina Martínez Araceli vs. Juárez López Francisco. Especial Familiar 1 Acdo. en Incidente. Núm. Exp. 1443/1999 Inc. de Ejecc. de Convenio.
Monterrubio Carmona Manuel. Sucesorio Familiar % Certificación. 1 Acdo. en Incidente. Núm. Exp. 3/1978 Inc. de Remoción de Albacea (li).
Monterrubio Carmona Manuel. Sucesorio Familiar %. 1 Acdo. en Otros. Núm. Exp. 3/1978 Secc. Cuarta. de Partición y Adjudicación.
Mora Hernández Martha Imelda vs. Martínez Galicia Óscar. Controversias del Orden Familiar 2 Acdos. Núm. Exp. 1837/2024.
Moreno y Sánchez David Antonio. Sucesorio Familiar 1 Acdo. Núm. Exp. 3229/2024.
Nava Corchado Juan Francisco vs. su Sucesión. Sucesorio Familiar 1 Acdo. Núm. Exp. 793/2020.
Nieto González Alfredo su Sucesión. Sucesorio Familiar 1 Acdo. en Expedientillo. Núm. Exp. 2931/2024.
Núñez Amado Xóchitl Guadalupe vs. Rodríguez Jiménez Edgar. Controversias del Orden Familiar 1 Acdo. Núm. Exp. 3251/2024 Alimentos por Comparecencia.
Olvera Rodríguez Crescencio. Sucesorio Familiar 1 Acdo. Núm. Exp. 95/2019.
Palacios Castillo Lizania. Ord. Civil Familiar 1 Acdo. Núm. Exp. 827/2007 Bis. 1.
Parra Orozco Magali María vs. Sergio Venegas Becerra. Controversias del Orden Familiar 1 Acdo. en Cuadernillo. Núm. Exp. 703/2009 Principal Tomo II.
Paz Martínez Ana Laura vs. Luna Rodríguez Fernando. Controversias del Orden Familiar 2 Acdos. Núm. Exp. 299/2022.
Pérez Curiel Isabel su Sucesión. Sucesorio Familiar 1 Acdo. Núm. Exp. 1551/2023.
Pérez Jacinto Cruz vs. Bryan Alberto Romero Bello. Controversias del Orden Familiar 1 Acdo. Núm. Exp. 1933/2023.
Plata Baca Gamaliel. Juris. Voluntaria Familiar 1 Acdo. Núm. Exp. 161/2000.
Pulido Íñiguez Juana. Sucesorio Familiar 1 Acdo. Núm. Exp. 2125/2015.
Pérez Morán Carlos Alberto vs. Grijalva Martínez Rosina. Controversias del Orden Familiar Llegada. 1 Acdo. Núm. Exp. 845/2021.
Reyez Martínez Elvia vs. Sánchez Rodríguez Eustacio. Controversias del Orden Familiar 1 Acdo. Núm. Exp. 315/2019.
Reyna Martínez (su Sucesión) Isabel. Sucesorio Familiar Expedientillo. 1 Acdo. en Expedientillo. Núm. Exp. 963/2002.
Reynoso Gazca Sara su Sucesión. Sucesorio Familiar 1 Acdo. Núm. Exp. 1595/2024.
Romero Estrada Sandra y Ugalde Saldívar Víctor Manuel vs. Ugalde Romero Frida Daniela. Controversias del Orden Familiar 1 Acdo. Núm. Exp. 789/2023.
Rueda y Maesse Pedro Alberto su Sucesión. Sucesorio Familiar 1 Acdo. Núm. Exp. 1501/2024.
Ruíz Ortega Juan Antonio su Sucesión. Sucesorio Familiar 1 Acdo. Núm. Exp. 1329/2024.
Salum Castro Mirna Guadalupe su Sucesión. Sucesorio Familiar 1 Acdo. Núm. Exp. 235/2024.
Sánchez Cruz Luis Ángel vs. Palacios Juárez Irlanda. Controversias del Orden Familiar 1 Acdo. Núm. Exp. 3297/2024.
Santiago Reyes Javier su Sucesión. Sucesorio Familiar 1 Acdo. Núm. Exp. 1733/2024.
Santoyo Pérez Irma Alicia vs. López Sánchez Eduardo Nicolás. Controversias del Orden Familiar 1 Acdo. Núm. Exp. 1785/2018.
Sarmiento Soler Nuria Cristina vs. Vander Mersch Huerta Romo Herman Pieter. Controversias del Orden Familiar 1 Acdo. Núm. Exp. 253/2024.
Secundino Martínez María Isabel vs. Leopoldo Córdova Estrella. Controversias del Orden Familiar 1 Acdo. en Incidente. Núm. Exp. 437/1990 Inc. de Cesación de Pensión Alimenticia.
Serrano y Salgado Rafael. Sucesorio Familiar 1 Acdo. en Incidente. Núm. Exp. 2155/2024 de Remoción de Albacea.
Servín Ruíz María de la Luz. Sucesorio Familiar 1 Acdo. Núm. Exp. 2049/2018.
Sixtos Bertha su Sucesión. Sucesorio Familiar 1 Acdo. Núm. Exp. 1973/2024.
Sosa Romo Domingo su Sucesión. Sucesorio Familiar 1 Acdo. Núm. Exp. 1283/2024.
Sotero Bustos Alejandra vs. Cortés Cruz Alberto. Controversias del Orden Familiar Puesta a Disposición de Oficio. 1 Acdo. Núm. Exp. 109/2021.
Tapia Guzmán Romualdo su Sucesión. Sucesorio Familiar 1 Acdo. en Otros. Núm. Exp. 167/2023 Secc. Segunda.
Trejo Pérez Héctor vs. su Sucesión. Sucesorio Familiar 1 Acdo. Núm. Exp. 771/2021.
Varela Arias Manuel vs. su Sucesión. Sucesorio Familiar Expedientillo. 1 Acdo. Núm. Exp. 853/2020.
Vázquez Rubio Pedro su Sucesión. Sucesorio Familiar 1 Acdo. Núm. Exp. 207/2025.
Vite Alarcón Laura Elena su Sucesión. Sucesorio Familiar 1 Acdo. Núm. Exp. 823/2024.
De Jesús Navarrete Aniceto Cresencio. Sucesorio Familiar 2 Acdos. Núm. Exp. 1475/2014.
NO PUBLICADOS

SOLO CONSULTA
SOLO CONSULTA
SOLO CONSULTA

Ávalos García Frida Yolanda vs. Paul Armando Báez Bustamante. Controversias del Orden Familiar no Publ. del 4. 1 Acdo. Núm. Exp. 1543/2024.
Barrios Reza Stephany Giosajandy vs. Jiménez López Raúl Aníbal. Controversias del Orden Familiar %. 3 Acdos. Núm. Exp. 1193/2023.
Barrios Reza Stephany Giosajandy vs. Jiménez López Raúl Aníbal. Controversias del Orden Familiar %. 1 Acdo. en Incidente. Núm. Exp. 1193/2023 de Régimen de Visitas y Convivencias.
Carrillo González César vs. Escobedo Ortega Guadalupe. Especial Familiar %. 1 Acdo. en Incidente. Núm. Exp. 821/2020 Vía de Apremio (Pago de Pensión Alimenticia).
Chavarría Orozco Eufracio. Sucesorio Familiar no Publ. del 3. 1 Acdo. Núm. Exp. 107/2025.
Cruz Téllez Sara. Juris. Voluntaria Familiar %. 1 Acdo. en Incidente. Núm. Exp. 3481/2024 Innominado.
Hernández Moya Luis Julián Ismael vs. Escobar Morales Nidia Jéssica. Controversias del Orden Familiar %. 1 Acdo. en Otros. Núm. Exp. 1013/2019 Vía de Apremio.
López Villanueva Cristina. Sucesorio Familiar no Publ. del 4. 1 Acdo. Núm. Exp. 2157/2024.
Mendoza Luna Fernando vs. Comas Valencia Tania Paola. Controversias del Orden Familiar no Publ. del 2. 1 Acdo. Núm. Exp. 1769/2022.
Quebrado Álvarez Delia Yadira vs. González Borras Pedro. Controversias del Orden Familiar %. 1 Acdo. Núm. Exp. 1017/2024.
Robles Pérez María Raquel vs. Trinidad Carrasco Jesús. Controversias del Orden Familiar no Publ. del 03. 1 Acdo. Núm. Exp. 1195/2018.
Rodríguez Lázaro Tulus Norberta vs. Corrales Escareño Julio César. Especial Familiar 1 Acdo. Núm. Exp. 2311/2024.
Ruíz Calixto J Jesús su Sucesión. Sucesorio Familiar %. 2 Acdos. en Expedientillo. Núm. Exp. 3343/2024 Expedientillo.
Salmerón Castañeda José Ángel. Sucesorio Familiar no Publ. del 04. 1 Acdo. en Otros. Núm. Exp. 2523/2024 Secc. Tercera.
Zamora Fregoso Julián su Sucesión. Sucesorio Familiar %. 2 Acdos. Núm. Exp. 2795/2024.

AUDIENCIA

Monterrubio Carmona Manuel. Sucesorio Familiar. 1 Aud. en Incidente. Núm. Exp. 3/1978 de Remoción de Albacea V.
Mora Hernández Martha Imelda vs. Martínez Galicia Óscar. Aud. de Ley (Continuación) Controversias del Orden Familiar 1 Audiencia. Núm. Exp. 1837/2024.

SENTENCIAS INTERLOCUTORIAS

González Munguía Verónica vs. Munguía Rodríguez Pedro Rafael. Controversias del Orden Familiar Sent. Interl. 1 Sent. Inter. en Incidente. Núm. Exp. 1427/2003 Inc. de Cancel. de Pensión Alimenticia

LA SECRETARIA DE ACUERDOS
LIC. NAOMY ALEJANDRA RIVERA LIMA

SECRETARÍA "B"
ACUERDOS DEL 7 DE ABRIL DEL 2025

Altamirano Ornelas Febe Lilián. Int. 1 Acdo. Núm. Exp. 264/1991.
Álvarez Herrera Eugenio. Sucesorio Familiar 1 Acdo. Núm. Exp. 270/2013.
Aragón León Alejandra vs. Flores Policarpo Gerardo. Exh. Familiar 1 Acdo. en Exhorto. Núm. Exp. 1606/2024.
Arana Ochoa María de la Luz su Sucesión. Sucesorio Familiar 1 Acdo. Núm. Exp. 260/2024.
Arriola Pavón Lucía su Sucesión. Sucesorio Familiar 1 Acdo. Núm. Exp. 212/2025.
Arroyo Alcalá Adriana vs. García Merino Marcelo. Controversias del Orden Familiar 1 Acdo. Núm. Exp. 1988/2022.
Avilés Gutiérrez Raúl su Sucesión. Ord. Civil Familiar Contestación de Demanda. 1 Acdo. en Incidente. Núm. Exp. 1520/2021 Inc. Remoción de Albacea en contra del Albacea Judicial.
Ballesteros Muciño Francisco vs. Baldomero Tenorio Silvia Lorena. Controversias del Orden Familiar 1 Acdo. Núm. Exp. 18/2024.
Berthely Valenzuela Rossana vs. Delgado Reynoso Luis Santiago. Controversias del Orden Familiar 1 Acdo. en Incidente. Núm. Exp. 810/2021 Vía de Apremio V.
Berthely Valenzuela Rossana vs. Delgado Reynoso Luis Santiago. Controversias del Orden Familiar 3 Acdos. en Incidente. Núm. Exp. 810/2021 Vía de Apremio- Ejecc. de Convenio, Clausula Segunda y Tercera-.
Blancas Gutiérrez Lucía. Sucesorio Familiar 1 Acdo. en Expedientillo. Núm. Exp. 64/1988.
Bravo Hernández Raúl Alfonso. Sucesorio Familiar 1 Acdo. Núm. Exp. 654/2018.
Briseño Flores María Magdalena su Sucesión. Sucesorio Familiar 1 Acdo. Núm. Exp. 274/2022.
Carreto Álvarez Rocío Penelope vs. César Alberto Aparicio Jasso. Cont. Ord. Fam. 1 Acdo. Núm. Exp. 1202/2010.
Carrión Castelo Silvia Stephanie vs. Flores Uscanga Raúl. Especial Familiar 1 Acdo. en Incidente. Núm. Exp. 234/2021 Inc. Guarda y Custodia y Pensión Alimenticia.
Castañeda Flores Estefania. Sucesorio Familiar 2 Acdos. Núm. Exp. 2394/2024 Bis. 1.
Chávez Sánchez José María su Sucesión. Sucesorio Familiar 1 Acdo. en Cuadernillo. Núm. Exp. 2250/2024 Secc. Tercfera.
Costilla Campos Jazmin Adriana e Israel Romero Ayala vs. Romero Ayala Israel. Especial Familiar 1 Acdo. en Incidente. Núm. Exp. 2214/2014 Inc. de Cambio de Guarda y Custodia.
Esparza González Ana Isabel. Juris. Voluntaria Familiar 1 Acdo. Núm. Exp. 1756/2021.
Etelberto López Rivadeneyra vs. Verónica Gutiérrez García. Especial Familiar 1 Acdo. en Amparo. Núm. Exp. 2228/2014 824/2024.
Flores Cámara Bernardo vs. Esqueda Dorantes Yanet. Controversias del Orden Familiar 2 Acdos. Núm. Exp. 2040/2024.
Flores de la Cruz Norma Angélica vs. Díaz González Fabián. Controversias del Orden Familiar 2 Acdos. Núm. Exp. 1522/2018.
Frich Solís María. Juris. Voluntaria Familiar 1 Acdo. Núm. Exp. 2734/2024.
Fuentes González Andrés vs. López López Francisca. Especial Familiar. 1 Acdo. Núm. Exp. 240/2024.
Gallardo Vargas Adriana vs. Vilchis Vidal Mario. Controversias del Orden Familiar 1 Acdo. Núm. Exp. 586/2022 Principal Tomo II.
Ginnet García Saúl vs. Campos Valdéspino Luis Jehu. Exh. Familiar 1 Acdo. en Amparo. Núm. Exp. 1788/2024.
Gómez Sánchez Rogelio su Sucesión. Sucesorio Familiar. 1 Acdo. Núm. Exp. 642/2023.
Guerrero Bravo Bertha vs. Roberto Salazar Gutiérrez. Div. Nec. 1 Acdo. Núm. Exp. 490/1981.
Hernández González Rocío del Carmen vs. Sánchez Urbina Israel. Controversias del Orden Familiar 1 Acdo. Núm. Exp. 2002/2024.
Hernández Morgado Arturo su Sucesión. Sucesorio Familiar 1 Acdo. en Otros. Núm. Exp. 886/2022 Secc. Tercera.
Hernández Valdez Emelia su Sucesión. Sucesorio Familiar 2 Acdos. Núm. Exp. 1998/2024.
Hernández Venegas Crescencio vs. Hernández Ramírez Rosa. Especial Familiar. 1 Acdo. Núm. Exp. 1680/2023.
Herrera Parra Mónica vs. Teodoro Rojas Castillo. Controversias del Orden Familiar 2 Acdos. Núm. Exp. 2022/2011.
Herrera Reyes Albina su Sucesión. Sucesorio Familiar. 1 Acdo. Núm. Exp. 2032/2024.
Jiménez Jiménez Susana vs. Monzon Vázquez Ricardo. Controversias del Orden Familiar 1 Acdo. Núm. Exp. 110/2022.
José Aiza Ignacio su Sucesión. Sucesorio Familiar 1 Acdo. en Incidente. Núm. Exp. 1682/2014 Inc. Inconformidad y Objeción a la Rendición de Ctas. 2024.
Juárez Valencia J Jesús su Sucesión. Sucesorio Familiar. 1 Acdo. Núm. Exp. 1656/2024.
Junquera Vieyra Vicente su Sucesión. Sucesorio Familiar 1 Acdo. Núm. Exp. 1056/2022.
Limón Uribe Salvador Hiram vs. Valdivia Torres Patricia. Controversias del Orden Familiar 1 Acdo. en Cuadernillo. Núm. Exp. 2062/2023 Principal Tomo IV.
López Rivadeneyra Etelberto vs. Verónica Gutiérrez García. Controversias del Orden Familiar 1 Acdo. en Incidente. Núm. Exp. 2228/2014 Inc. de Pago de Pensiones Vencidas Tomo II.
Martínez Beltrán Pablo Javier su Sucesión. Sucesorio Familiar 2 Acdos. Núm. Exp. 3260/2024.
Martínez Hernández Fernando vs. Solano Hernández Edna Samantha. Controversias del Orden Familiar 1 Acdo. en Incidente. Núm. Exp. 24/2023 Inc. de Modificación de Convenio.
Mealla Rodríguez Blanca Tatiana vs. Mejía Álvarez Carlos Giovani. Controversias del Orden Familiar 1 Acdo. Núm. Exp. 3074/2024.
Méndez Dorantes Martha Nalleli vs. Oliver García Valle. Especial Familiar 1 Acdo. Núm. Exp. 680/2014.

SOLO CONSULTA
SOLO CONSULTA
SOLO CONSULTA

Mendoza Arrieta Javier su Sucesión. Sucesorio Familiar. 1 Acdo. Núm. Exp. 302/2024.
Mendoza Guzmán María Luisa vs. Martínez Juárez Sarahi. Controversias del Orden Familiar 1 Acdo. Núm. Exp. 1284/2023.
Molina Plata Efrén Antonio. Sucesorio Familiar 1 Acdo. en Expedientillo. Núm. Exp. 1510/2021.
Murillo Carillo Ángel Alberto vs. Guerrero Abarca Elva Clementina. Especial Familiar 1 Acdo. en Amparo. Núm. Exp. 1808/2019 245/2025- II.
Nava Romero Miguel. Sucesorio Familiar 2 Acdos. Núm. Exp. 2338/2024.
Ortiz Orozco María Eugenia vs. Catalán Batan Miljanic. Controversias del Orden Familiar 1 Acdo. Núm. Exp. 3144/2024.
Pérez Ayala Agustín José. Sucesorio Familiar 1 Acdo. Núm. Exp. 2188/2024.
Peña Aguilar Alberto Teodoro vs. Bravo Alanís Julio Antonio. Controversias del Orden Familiar 1 Acdo. Núm. Exp. 1366/2024 Principal Tomo II.
Peña Aguilar Alberto Teodoro vs. Bravo Alanís Julio Antonio. Controversias del Orden Familiar 6 Acdos. en Cuadernillo. Núm. Exp. 1366/2024 Principal Tomo III.
Peña Guerrero Bertha vs. Miguel Ángel Monterrubio Álvarez. Div. Nec. 1 Acdo. Núm. Exp. 3112/2024.
Pozos Jiménez Georgina su Sucesión. Sucesorio Familiar 1 Acdo. Núm. Exp. 1404/2023.
Quintanar Embarcadero Nancy Claret vs. Juan Rodríguez Contreras. Controversias del Orden Familiar 1 Acdo. en Incidente. Núm. Exp. 2870/2024 Vía de Apremio.
Ramírez Gómez Isabel Angélica vs. León Antonio Carranco Franco vs. Inc. de Retroactividad de Pensiones Vencidas, No Pagadas, Así como Guarda y Custodia. Ord. Civil Familiar 1 Acdo. Núm. Exp. 286/2007 Bis. 1 Tomo II del Principal Actual.
Recillas Torres Ana Karla vs. Pineda Chávez Jorge Josafath. Especial Familiar 3 Acdos. Núm. Exp. 2774/2024.
Reyes Hernández Isidro su Sucesión. Sucesorio Familiar 2 Acdos. Núm. Exp. 1068/2024.
Rico Guzmán Mavelia vs. Eder Voltaire Salazar Monterde. Controversias del Orden Familiar 1 Acdo. en Incidente. Núm. Exp. 3128/2024 de Cambio de Guarda y Custodia y Régimen de Visitas.
Rodríguez Román Francisco Javier vs. Román Bahena Daisy Aidéth. Controversias del Orden Familiar 1 Acdo. Núm. Exp. 3088/2024.
Román Cornejo Gabriel Levy. Juris. Voluntaria Familiar 1 Acdo. Núm. Exp. 1598/2024.
Romero Amaya Érika vs. Martínez Flores Moisés. Controversias del Orden Familiar 1 Acdo. en Expedientillo. Núm. Exp. 768/2024.
Rubio Villordo Nadia Karina vs. Hernández Cruz Jesús. Ord. Civil Familiar 1 Acdo. Núm. Exp. 184/2025.
Ruvalcaba Legorreta Emigdio su Sucesión. Sucesorio Familiar 1 Acdo. Núm. Exp. 2026/2024.
Salazar Malagón Luis César. Juris. Voluntaria Familiar 1 Acdo. Núm. Exp. 222/2025.
Salcedo González Benjamín su Sucesión. Sucesorio Familiar 1 Acdo. Núm. Exp. 1156/2023.
Salinas Arroyo Guadalupe vs. López Nava David. Alim. 1 Acdo. Núm. Exp. 26/2000.
Sánchez Espino Elizabeth vs. Nicolás Vicente Heriberto. Controversias del Orden Familiar 2 Acdos. Núm. Exp. 1174/2024.
Sánchez Muñoz María Guadalupe vs. Flores Ortega Jaime. Sucesorio Familiar 1 Acdo. Núm. Exp. 3322/2024.
Sánchez Vega Rocío vs. Silva Reyes Víctor Manuel. Controversias del Orden Familiar 1 Acdo. Núm. Exp. 1952/2023.
Talavera Velázquez Alejandro vs. Vergara Orozco Anaisi. Controversias del Orden Familiar 3 Acdos. en Incidente. Núm. Exp. 168/2022 Inc. de Modificación de Convenio- Guarda y Custodia Compartida II.
Talavera Velázquez Alejandro vs. Vergara Orozco Anaisi. Controversias del Orden Familiar Contestación de Agravios. 1 Acdo. en Incidente. Núm. Exp. 168/2022 Vía de Apremio.
Talavera Velázquez Alejandro vs. Vergara Orozco Anaisi. Controversias del Orden Familiar 1 Acdo. Núm. Exp. 2027/2024.
Trejo Guerrero Dianey vs. Tello González Pliego Hugo Alemao. Especial Familiar 1 Acdo. Núm. Exp. 192/2023.
Urzua Medina Luis Gerardo vs. Amaya Soto Diana Laura. Controversias del Orden Familiar 1 Acdo. en Incidente. Núm. Exp. 2980/2024 Inc. de Guarda y Custodia.
Vargas Rodríguez Ana Ximena vs. Ortiz Lailzon Nathan. Especial Familiar 4 Acdos. en Incidente. Núm. Exp. 3226/2024 Inc. de Cesación de Pensión Alimenticia Respecto de la Ex Conyuge.
Vargas Rodríguez Ana Ximena vs. Ortiz Lailzon Nathan. Especial Familiar Apelación. 5 Acdos. en Incidente. Núm. Exp. 3226/2024 Inc. Modificación de Convenio.
Vázquez Paz Silvia. Sucesorio Familiar. 1 Acdo. en Incidente. Núm. Exp. 1236/2021 Inc. de Oposición Al Inventario y Avalúo.
Velázquez León María Luisa su Sucesión. Sucesorio Familiar 1 Acdo. Núm. Exp. 414/2023.
Velázquez Morales Sofía vs. Muñoz Flores Rogelio. Especial Familiar Expedientillo. 1 Acdo. Núm. Exp. 1328/2017.
Villar López Nayeli vs. Gómez Haro Juan Hill. Controversias del Orden Familiar 1 Acdo. en Incidente. Núm. Exp. 1366/2023 Régimen de Visitas y Convivencias.
Villegas Giraldo Yarledy Andrea vs. Sánchez Galindo Porfirio. Especial Familiar 1 Acdo. en Incidente. Núm. Exp. 888/2023 Inc. para Regular Las Cuestiones Inherentes a la Disol. del Vinculo Matrimonial.
Zurita Chalchi Rosa María su Sucesión. Sucesorio Familiar 1 Acdo. en Otros. Núm. Exp. 848/2023 Secc. Segunda.
Ávila Avellaneda Jennifer vs. Lechuga Zepeda Luis Alberto. Controversias del Orden Familiar 2 Acdos. en Incidente. Núm. Exp. 1202/2020 Inc. Cambio de Guarda y Custodia Tomo II.

NO PUBLICADOS

Bernal Hernández Mónica Paola vs. Martínez Ruíz José Ángel. Especial Familiar 1 Acdo. en Incidente. Núm. Exp. 1186/2023 Inc. D Reduc. de Pensión Alimenticia.
Berthely Valenzuela Rossana vs. Delgado Reynoso Luis Santiago. Controversias del Orden Familiar 2 Acdos. en Cuadernillo. Núm. Exp. 810/2021 Principal Tomo II.
Talavera Velázquez Alejandro vs. Vergara Orozco Anaisi. Controversias del Orden Familiar 1 Acdo. en Cuadernillo. Núm. Exp. 168/2022 Principal Tomo II.
Vergara Orozco Anaisi vs. Talavera Velázquez Alejandro. Controversias del Orden Familiar 1 Acdo. Núm. Exp. 1409/2024.
Ávila Avellaneda Jennifer vs. Lechuga Zepeda Luis Alberto. Controversias del Orden Familiar 1 Acdo. en Incidente. Núm. Exp. 1202/2020 Inc. Cambio de Guarda y Custodia Tomo II.
Ávila Avellaneda Jennifer vs. Lechuga Zepeda Luis Alberto. Controversias del Orden Familiar 1 Acdo. Núm. Exp. 1202/2020 Principal Tomo III.

AUDIENCIA

Miranda Pérez Marco Antonio su Sucesión. #Aud. 801 Sucesorio Familiar. 1 Audiencia. Núm. Exp. 134/2023.
Ramírez Barragán María José vs. Perea Soto Omar. Aud. de Ley Especial Familiar. 1 Aud. en Incidente. Núm. Exp. 140/2021 Vía de Apremio.
Vargas Rueda Karen Miriam vs. Hernández Chávez Marco Antonio. Platica de Menor Controversias del Orden Familiar 1 Audiencia. Núm. Exp. 2500/2024.

SENTENCIAS INTERLOCUTORIAS

Bernal Hernández Mónica Paola vs. Martínez Ruíz José Ángel. Especial Familiar Sent. Interl. 1 Sent. Inter. en Incidente. Núm. Exp. 1186/2023 Inc. para Resolver Las Cuestiones Inherentes a la Disol. del Vínculo Matrimonial

NO PUBLICADOS

Pérez Reynoso José vs. Ruíz Ávila Beatriz. Especial Familiar Sent. Interl. 1 Sent. Inter. en Incidente. Núm. Exp. 2188/2018 Vía de Apremio

LA SECRETARIA DE ACUERDOS
LIC. NALLELY JIMÉNEZ ALTAMIRANO

DÉCIMO TERCERO DE LO FAMILIAR

SECRETARÍA "A"
ACUERDOS DEL 7 DE ABRIL DEL 2025

Abascal Olascoaga Rodrigo vs. Pérez Torres Daniela Marlene. Especial Familiar Dada Cuenta. 1 Acdo. Núm. Exp. 5/2020 Tomo Xiv.
Alavrez Heydenreich Miguel. Sucesorio Familiar 1 Acdo. Núm. Exp. 3075/2024 Bis. 1.
Amador Uribe Grace vs. Bautista Muñoz Erik Luciano. Controversias del Orden Familiar 1 Acdo. Núm. Exp. 983/2024.

SOLO CONSULTA
SOLO CONSULTA
SOLO CONSULTA

Amattah Chukwuemeka Jude vs. De la Fuente Gamiño Sarai Karime. Controversias del Orden Familiar Dada Cuenta. 1 Acdo. Núm. Exp. 1517/2022.

Ávila Labastida Alfonso su Sucesión. Sucesorio Familiar 1 Acdo. Núm. Exp. 1475/2022.

Ávila Ortiz Marcial. Int. 1 Acdo. Núm. Exp. 1475/2007.

Barranco Tagle María Elena vs. Barranco Tagle Yolanda. Controversias del Orden Familiar 1 Acdo. Núm. Exp. 817/2021 Principal Tomo II.

Betancourt Parra Diego. Juris. Voluntaria Familiar 1 Acdo. Núm. Exp. 1953/2024.

Bojorges Ramírez Isabel y Mendoza Bojorges María de Lourdes y Mendoza Bojorges Pascual vs. Meneses Santillán Rebeca. Ord. Civil Familiar 1 Acdo. en Amparo. Núm. Exp. 2081/2023 147/2024.

Camargo Sucar Jésica Abigail vs. Sánchez Escandón Efrén. Controversias del Orden Familiar 1 Acdo. Núm. Exp. 3357/2024 Principal.

Chávez Trowe Maximino. Sucesorio Familiar 1 Acdo. Núm. Exp. 2233/2018.

Chirinos Noguerón Martha. Sucesorio Familiar 1 Acdo. en Incidente. Núm. Exp. 1299/2016 Reposición.

Coca Díaz Ricardo Vicente su Sucesión. Sucesorio Familiar 2 Acdos. Núm. Exp. 25/2025.

Cruz Ortega José Refugio su Sucesión. Sucesorio Familiar 2 Acdos. Núm. Exp. 1587/2024.

Cruz Vargas Leonardo su Sucesión. Sucesorio Familiar 1 Acdo. Núm. Exp. 239/2025.

Dávila Castillo Cruz. Int. Expdllo. 1 Acdo. Núm. Exp. 1097/1987.

Delgado Argueta Mercedes. Juris. Voluntaria Familiar 1 Acdo. Núm. Exp. 3429/2024 Principal.

Díaz León Martha su Sucesión. Sucesorio Familiar 1 Acdo. Núm. Exp. 393/2022 Segunda Sección.

Domínguez Galindo Lourdes vs. Cruz Cruz Jesús. Controversias del Orden Familiar Dada Cuenta. 1 Acdo. Núm. Exp. 261/2017.

Domínguez Galindo Lourdes vs. Cruz Cruz Jesús. Controversias del Orden Familiar 1 Acdo. en Incidente. Núm. Exp. 261/2017 Inc. de Cancel. de Pensión Alimenticia.

Domínguez López Alma Valeria vs. Moreno Ramírez Cristopher Joshua. Controversias del Orden Familiar 1 Acdo. en Incidente. Núm. Exp. 281/2024 Modificación de Convenio.

Durán Subillaga Raúl. Sucesorio Familiar 1 Acdo. Núm. Exp. 3319/2024 Secc. Cuarta.

Estrada Martínez Ricardo vs. Frías Valenzuela Reyna Lourdes. Especial Familiar 1 Acdo. en Incidente. Núm. Exp. 1565/2023 Inc. de Compensación.

Flores Juárez Raquel vs. Aragón Pichardo Francisco. Controversias del Orden Familiar 1 Acdo. Núm. Exp. 61/2025 Inc. de Cancel. de Pensión Alimenticia.

Flores Rojas Lucio. Sucesorio Familiar 1 Acdo. Núm. Exp. 767/2005 Tomo II Principal.

Gallegos Rojas Omar Dwigt vs. Yaneli Marisol Morán Texta. Controversias del Orden Familiar 1 Acdo. Núm. Exp. 495/2020.

Galván Rodríguez Úrsula María vs. César Ruíz Bouchain. Controversias del Orden Familiar 3 Acdos. en Incidente. Núm. Exp. 421/2010 Inc. de Pago Actualizado de Pensiones Vencidas.

García Guerra Gilberto Alejandro vs. Marisol Mayen Benítez. Ord. Civil Familiar 1 Acdo. Núm. Exp. 559/2010.

García de Paz Mario su Sucesión. Sucesorio Familiar 2 Acdos. Núm. Exp. 1473/2024.

García Lara Dulce Estrella vs. Rodrigo López Duarte. Especial Familiar 2 Acdos. Núm. Exp. 1483/2014.

González Cervantes Juan Pascual su Sucesión. Sucesorio Familiar 1 Acdo. Núm. Exp. 2481/2024.

González Cervantes Juan Pascual su Sucesión. Sucesorio Familiar 1 Acdo. Núm. Exp. 2481/2024 Secc. Segunda.

González Rodríguez Victoria. Int. 1 Acdo. Núm. Exp. 421/1996.

Gutiérrez y Gutiérrez Nigthe Ha del Rosario vs. Venteno Jaramillo Jesús Gabino. Especial Familiar 2 Acdos. en Incidente. Núm. Exp. 471/2017 Inc. de Consecuencias Inherentes Al Vinculo.

Herbella Martín Salvador vs. Pascual Nevares Ana Laura del Carmen. Ord. Civil Familiar 1 Acdo. Núm. Exp. 43/2024 Tomo II.

Hernadez Lozano Jimena vs. Castrejón Alarcón Arturo. Controversias del Orden Familiar 2 Acdos. en Incidente. Núm. Exp. 2195/2023 Segundo Inc. Cuantif. de Pensiones Alimenticias Vencidas y No Pagadas Junio 2024- Diciembre 202.

Hernández Cruz Flavio Antonio su Sucesión. Sucesorio Familiar 1 Acdo. Núm. Exp. 1959/2024.

Hernández Lozano Jimena vs. Castrejón Alarcón Arturo. Controversias del Orden Familiar 2 Acdos. en Incidente. Núm. Exp. 2195/2023 Inc. de Pensiones Alimenticias Vencidas y No Pagadas.

Hernández Lozano Jimena vs. Castrejón Alarcón Arturo. Controversias del Orden Familiar 1 Acdo. Núm. Exp. 2195/2023 Tomo II.

Juárez Martínez Alicia. Test. 1 Acdo. Núm. Exp. 1509/2007.

Ladizinsky Mochon José vs. Hall Marín María Elena Josephine. Controversias del Orden Familiar 1 Acdo. en Amparo. Núm. Exp. 871/2018 Amparo 851/2023- I.

Ladizinsky Mochon José vs. Hall Marín María Elena Josephine. Controversias del Orden Familiar 1 Acdo. Núm. Exp. 871/2018 Vía Aprem, Ejecu de Conve Jud, por Incum a la Claus Iv, Inci A), Nume 3 y 5 e Inc. M) IV Vio.

Ladizinsky Mochon José vs. Hall Marín María Elena Josephine. Controversias del Orden Familiar 1 Acdo. Núm. Exp. 871/2018 Vía de Apremio Clausula IV Inciso A), B), Numeral 2 y M.

Lorenzana Zamora Edith Patricia vs. Galicia Ávila Rubén. Controversias del Orden Familiar 1 Acdo. Núm. Exp. 2361/2024.

Macías Núñez Ana Graciela vs. Gunnar Iván Cornelius Hellmund Egurrola. Especial Familiar 2 Acdos. Núm. Exp. 875/2013 Tomo Xvi.

Maldonado Estrada José de Jesús. Sucesorio Familiar 1 Acdo. Núm. Exp. 517/2019.

Mancilla González Mario Eduardo vs. Peralta Serrano Paulina Sarai. Especial Familiar 1 Acdo. en Amparo. Núm. Exp. 109/2019 457/2025- V.

Marín Aguilar Alejandra vs. Lameiras Filomarino Alessandro. Especial Familiar 2 Acdos. Núm. Exp. 185/2025.

Márquez Luna Regina vs. Franco Martínez Óscar Manuel. Controversias del Orden Familiar 2 Acdos. Núm. Exp. 1575/2024.

Martínez Albarrán Érika Margarita. Controversias del Orden Familiar 1 Acdo. Núm. Exp. 3373/2024.

Martínez Cienfuegos Mónica Lissett vs. Hernández López Jesús. Ord. Civil Familiar 2 Acdos. Núm. Exp. 959/2024.

Martínez Lizárraga Sandra Margarita vs. Enrique Sangenis Díaz. Especial Familiar 1 Acdo. Núm. Exp. 9/2021.

Martínez Martínez Raúl vs. Rojas Gutiérrez Selene Marisol. Controversias del Orden Familiar 3 Acdos. Núm. Exp. 2073/2023 Principal Tomo II.

Martínez Raño Alberto su Sucesión. Sucesorio Familiar 1 Acdo. Núm. Exp. 689/2022.

Medina Saldívar Bárbara Mayte vs. Medina Trejo Jaime. Controversias del Orden Familiar 7 Acdos. Núm. Exp. 1021/2024 Tomo II.

Mendoza Mendoza Socorro su Sucesión. Sucesorio Familiar Dada Cuenta. 1 Acdo. Núm. Exp. 3383/2024.

Miranda Anaya Diodoro su Sucesión. Sucesorio Familiar 1 Acdo. Núm. Exp. 3521/2024.

Molina Pérez Magaly Patricia vs. Arturo Rivera Pérez. Controversias del Orden Familiar 1 Acdo. Núm. Exp. 641/2014 Tomo Xv.

Montante Flores Keren Antonia vs. Resillas Villar Jair Alberto. Controversias del Orden Familiar 1 Acdo. Núm. Exp. 583/2023 Axc.

Montiel Díaz Teresa vs. Sergio Cortés Claudio. Controversias del Orden Familiar 1 Acdo. en Incidente. Núm. Exp. 743/2021 Tomo II.

Montoya García María Concepción. Ord. Civil Familiar Comparecencia. 1 Acdo. Núm. Exp. 45/2025 Lamvl- 045/2025.

Moreno Tovar Macedonia Guadalupe vs. Julio César Durán Delgadillo. Especial Familiar 1 Acdo. Núm. Exp. 383/2015.

Munguía Álvarez Laura Guadalupe vs. Baxin Fuentes Carlos Omar. Controversias del Orden Familiar 1 Acdo. Núm. Exp. 2043/2017.

Nuño Guzmán Perla Ailynne vs. Martínez Siliceo Hafhid. Controversias del Orden Familiar 1 Acdo. Núm. Exp. 1863/2016.

Nuño Guzmán Perla Ailynne vs. Martínez Siliceo Hafhid. Juic. Especial de Levantamiento de Acta Familiar 2 Acdos. en Incidente. Núm. Exp. 1863/2016 Incidente.

Olmedo Jaimes Asunción su Sucesión. Sucesorio Familiar 1 Acdo. Núm. Exp. 135/2025.

Origel Bravo Roberto su Sucesión. Sucesorio Familiar 2 Acdos. Núm. Exp. 1937/2024.

SOLO CONSULTA
SOLO CONSULTA
SOLO CONSULTA

Ortega Muñoz Rocío vs. Pérez Ramírez Roberto. Especial Familiar 1 Acdo. en Incidente. Núm. Exp. 195/2022 Inc. de Pensión Alimenticia (Consecuencias del Divorcio).
Osornio Rubio Luis. Controversias del Orden Familiar 1 Acdo. Núm. Exp. 357/2005 Tomo II.
Padrón Saucedo Gabriela Janete vs. Martínez García Ricardo. Controversias del Orden Familiar 3 Acdos. Núm. Exp. 2353/2024 Tomo II.
Palafox García María del Pilar vs. Díaz Pineda Salvador. Especial Familiar 1 Acdo. Núm. Exp. 3463/2024 Inc. para Regular Las Consecuencias Inherentes a la Disol. del Vinculo Matrimonial.
Pérez Osorio Félix. Juris. Voluntaria Familiar Md Dada Cuenta. 1 Acdo. Núm. Exp. 1483/2024.
Pichardo Tavares Diana Fabiola vs. Gaytán Estrada Israel. Ord. Civil Familiar 2 Acdos. Núm. Exp. 2991/2024.
Ramírez Zamora Gabriela vs. Santiago Ramos Hugo. Controversias del Orden Familiar 2 Acdos. en Incidente. Núm. Exp. 2209/2024 Inc. de Aumento de Pensión.
Ramos Rivera Josefina su Sucesión. Sucesorio Familiar 2 Acdos. Núm. Exp. 2009/2024.
Ramírez León Luis Miguel vs. Alicia Ivette Santiago Santiago. Especial Familiar 1 Acdo. Núm. Exp. 163/2021 Inc. de Fijación de Pens Alimenticia.
Rangel Rodríguez Ana Karine vs. Crespo Hobart Edgar Rogelio. Controversias del Orden Familiar 1 Acdo. en Amparo. Núm. Exp. 1259/2024 280/2025- VI.
Reyes Basquez Apolonio su Sucesión. Sucesorio Familiar 1 Acdo. Núm. Exp. 267/2025.
Reyes Escárcega Carlos. Juris. Voluntaria Familiar 2 Acdos. Núm. Exp. 2071/2024 Principal.
Reyes Pérez Alfonso vs. Reyes Pérez María Teresa. Ord. Civil Familiar 1 Acdo. Núm. Exp. 269/2025.
Rivera García Ernesto su Sucesión. Sucesorio Familiar 3 Acdos. Núm. Exp. 97/2025.
Rodríguez Hernández Claudia Paola vs. Martínez Hernández Ricardo Daniel. Controversias del Orden Familiar 1 Acdo. Núm. Exp. 591/2024.
Román Cobarrubias Lennin Iván vs. Romero Montaño Fátima Yabary. Controversias del Orden Familiar 1 Acdo. Núm. Exp. 2113/2019.
Rosales Alquicira Juan José vs. Rosales Alquicira Tita María del Carmen. Ord. Civil Familiar 1 Acdo. Núm. Exp. 1601/2019.
Rosiles Bernal Raquel vs. Yanez Escamilla José Carlos. Controversias del Orden Familiar 1 Acdo. Núm. Exp. 2203/2024.
Rubio Rubio Jorge. Sucesorio Familiar 1 Acdo. en Expedientillo. Núm. Exp. 959/1984.
Ruíz Lara Graciela. Sucesorio Familiar 1 Acdo. en Cuadernillo. Núm. Exp. 2127/2024 Secc. Segunda.
Ruíz Ochoa Eduardo Benjamín su Sucesión. Sucesorio Familiar 3 Acdos. Núm. Exp. 1211/2024.
Salazar Esperanza Alicia vs. Int. 1 Acdo. Núm. Exp. 1083/2012.
Salum Castro Alberto Monir vs. Lazo Angulo María Fernanda. Especial Familiar 1 Acdo. Núm. Exp. 1527/2022.
Suárez Merino Piedad y/o Suárez de Castro Piedad. Sucesorio Familiar 1 Acdo. Núm. Exp. 579/2021.
Torres González Ricardo Francisco vs. Karla Miriam Serano Ortega. Ord. Civil Familiar 1 Acdo. Núm. Exp. 1515/2010.
Vadillo Villalobos Liliana vs. Bocanegra Berber Alberto. Alim. Comparec. 1 Acdo. Núm. Exp. 3259/2024.
Valdés Valdés Jéssica María de Los Ángeles vs. Duvignau López Portillo Carlos. Controversias del Orden Familiar 1 Acdo. Núm. Exp. 3303/2024 Principal Tomo II.
Vega Martínez Luz Miriam vs. Sánchez Carlin Juan Ramón. Sucesorio Familiar Expdllo. No Conocido. 1 Acdo. en Expedientillo_ Expediente_No_Conocido. Núm. Exp. 1291/2024 Expedientillo.
Vences Canales Érika vs. López Reyes Gerardo. Especial Familiar 2 Acdos. Núm. Exp. 2111/2017.
Villa Vega Gloria Isabel su Sucesión. Sucesorio Familiar 1 Acdo. Núm. Exp. 3217/2024.
Xolalpa Medina Rosa vs. Alvarado Pérez Francisco. Controversias del Orden Familiar Comparecencia. 1 Acdo. Núm. Exp. 2699/2024.
Zárate Dena Francisco. Int. 2 Acdos. Núm. Exp. 3585/2024.
Zúñiga Cruz Roberto Denison vs. Guzmán Mena Norma Cecilia. Controversias del Orden Familiar 2 Acdos. Núm. Exp. 1723/2024.
De la Concha Palomino María Esther vs. Mendoza Cárdenas Pablo Gerardo. Controversias del Orden Familiar 3 Acdos. Núm. Exp. 1797/2023.

NO PUBLICADOS

Morfín Orozco Verónica vs. Ciprián Espinosa Efraín. Controversias del Orden Familiar Acdo. no Publ. del 04- 04- 2025. 1 Acdo. Núm. Exp. 2019/2019 Tomo II.

AUDIENCIA

Ávila Siqueiros Ariadna Melissa vs. Nishijima Martínez Humberto Satoshi. Aud. Controversias del Orden Familiar 1 Aud. en Incidente. Núm. Exp. 287/2022 Tomo II de Inc. de Modificación de Convenio.
Miranda Villeda Fermín vs. Tejeda Eulogio Betsabe. Controversias del Orden Familiar 1 Audiencia. Núm. Exp. 1125/2024.

SENTENCIAS DEFINITIVAS DEL 7 DE ABRIL DEL 2025

Melgarejo Espinosa María del Rosario Maribel vs. Contreras Ramos Ernesto. Ord. Civil Familiar Sent. Def. 1 Núm. Exp. 2401/2024

LA SECRETARIA DE ACUERDOS
LIC. MARÍA ESTELA GONZÁLEZ MARTÍNEZ

SECRETARÍA "B"
ACUERDOS DEL 7 DE ABRIL DEL 2025

Aguilar Simón Óscar vs. Camacho Aguilar Marcela. Especial Familiar Narb. 2 Acdos. en Incidente. Núm. Exp. 2560/2024 Inc. de Guarda y Custodia.
Aguirre Ángeles Sandy Elizabeth vs. Alejandro Velasco Cerda. Controversias del Orden Familiar Narb. 2 Acdos. en Otros. Núm. Exp. 2132/2013 Tomo VI.
Alarid Miguel Georgette vs. Nava Padrón Alfredo. Controversias del Orden Familiar Narb. 1 Acdo. Núm. Exp. 504/2024.
Aponte Zavala Martha Patricia vs. José Guadalupe Barona García. Controversias del Orden Familiar Narb. 4 Acdos. en Incidente. Núm. Exp. 1284/2007 Inc. de Cancel. de Pensión Alimenticia.
Ballesteros Flores Angelina vs. José Alfredo Salazar Ledezma. Especial Familiar 2 Acdos. en Amparo. Núm. Exp. 746/2021 380/2025- V.
Barrientos Bernal Juana. Sucesorio Familiar Narb. 1 Acdo. Núm. Exp. 1712/2017.
Barrón Corona María. Sucesorio Familiar Mhm. 1 Acdo. Núm. Exp. 1784/2018.
Birrichaga Flores Abel vs. Hernández López María Belén. Controversias del Orden Familiar Mhm. 3 Acdos. Núm. Exp. 1242/2024.
Camacho y Rodríguez Emma su Sucesión. Sucesorio Familiar Narb. 1 Acdo. Núm. Exp. 148/2025.
Camarin Aguilar Alan Michael vs. Zaldívar Escobedo Areli. Controversias del Orden Familiar Narb. 3 Acdos. en Otros. Núm. Exp. 1286/2022 Tomo II.
Castillo Sánchez Ismael vs. Normandia Vargas Brenda Carolina. Especial Familiar Expdllo. Es. 2 Acdos. en Expedientillo. Núm. Exp. 992/2024.
Cedillo Alvarado Elena. Sucesorio Familiar Narb. 1 Acdo. Núm. Exp. 852/2019.
Celis Pérez Araceli vs. Jorge Miranda Cabello. Controversias del Orden Familiar Narb. 4 Acdos. en Incidente. Núm. Exp. 608/2003 Inc. de Cancel. de Pensión Alimenticia.
Cerón Rosas Mario. Sucesorio Familiar Narb. 1 Acdo. Núm. Exp. 1484/2019.
Cervantes Pérez Aurora su Sucesión. Sucesorio Familiar Mhm. 1 Acdo. Núm. Exp. 1808/2023.
Chávez Lozano J Guadalupe su Sucesión. Sucesorio Familiar Mhm. 1 Acdo. Núm. Exp. 3228/2024 Secc. Cuarta.
Domínguez Rodríguez Leonel Alejandro. Juris. Voluntaria Familiar Mhm. 1 Acdo. Núm. Exp. 1852/2024.
Estrada Castro Eduardo Ezequiel vs. Hernández Estévez Perla Xóchitl. Especial Familiar Narb. 1 Acdo. Núm. Exp. 2626/2024.
Figueroa García Gloria Neli vs. Lemus Simbron Miguel. Controversias del Orden Familiar Mhm. 2 Acdos. Núm. Exp. 1464/2024.
Flores Caballero Nancy vs. Freddy Godoy Olmedo. Controversias del Orden Familiar Narb. 1 Acdo. en Incidente. Núm. Exp. 908/2020 Inc. de Cancel. de Pensión Alimenticia.
García Gómez Adda Karina vs. José Luis Guerrero Villanueva. Controversias del Orden Familiar Mhm. 3 Acdos. Núm. Exp. 1052/2005.

SOLO CONSULTA
SOLO CONSULTA
SOLO CONSULTA

García Gómez Adda Karina vs. José Luis Guerrero Villanueva. Controversias del Orden Familiar Mhm. 1 Acdo. en Incidente. Núm. Exp. 1052/2005 Inc. de Pensiones Adecuadas por Convn. y Pago Correcto.

Gómez Sánchez Claudia Elena vs. Aguillon Treviño Mario Cuauhtémoc. Especial Familiar Narb. 1 Acdo. en Otros. Núm. Exp. 364/2022 Vía de Apremio.

González López Ana Laura vs. Julio César Flores Tovar. Controversias del Orden Familiar Narb. 1 Acdo. Núm. Exp. 52/2015 Tomo II.

Gualda Mariana vs. Juárez García Víctor Manuel. Especial Familiar Ecm. 1 Acdo. Núm. Exp. 2754/2024 Inc. de Modificación de Pensión Alimenticia.

Guerrero Saldaña Delia su Sucesión. Sucesorio Familiar Narb. 1 Acdo. Núm. Exp. 2508/2024.

Guevara Mayen Sheyla Maribel vs. Ramos Figueroa Luis Miguel. Controversias del Orden Familiar Narb. 1 Acdo. Núm. Exp. 2258/2024.

Gutiérrez Oropeza Constanza vs. Gutiérrez Escobedo Hilario. Controversias del Orden Familiar Narb. 1 Acdo. Núm. Exp. 966/2024.

Guzmán García Carlos Mauricio su Sucesión. Sucesorio Familiar Narb. 1 Acdo. en Expedientillo. Núm. Exp. 2024/2023.

Hermandez Granados María del Pilar vs. Piñones Santana Daniel. Controversias del Orden Familiar Narb. 1 Acdo. Núm. Exp. 2224/2019.

Hernández Anza Diana Ivette vs. Macedo Bernal Daniel. Controversias del Orden Familiar Narb. 1 Acdo. Núm. Exp. 396/2020 Tomo III Principal.

Hernández Cruz Fernanda Jimena vs. Hernández Granados Carlos Rodrigo. Controversias del Orden Familiar Narb. 1 Acdo. Núm. Exp. 3282/2024.

Hernández Gómez del Cid Marcelo Ernesto su Sucesión. Sucesorio Familiar Mhm. 3 Acdos. Núm. Exp. 188/2025.

Hernández Real Miguel vs. Julieta Cruz Mendoza. Ord. Civil Familiar Narb. 1 Acdo. Núm. Exp. 170/2013.

Hernández Martínez Érica vs. Martínez Martínez Roberto Emilio. Controversias del Orden Familiar Narb. 1 Acdo. Núm. Exp. 1594/2022.

Hidalgo Chávez Maricruz vs. Reyes Santiago Juan José. Especial Familiar Narb. 1 Acdo. Núm. Exp. 1364/2022.

Isunza Jaime María vs. Reyna Acevedo Juan Pablo. Controversias del Orden Familiar Narb. 1 Acdo. Núm. Exp. 658/2023.

Jiménez Guerrero Omar Israel. Juris. Voluntaria Familiar Narb. 1 Acdo. Núm. Exp. 138/2022.

Jiménez Martínez Rocío vs. Palacios Romero Raúl. Controversias del Orden Familiar Narb. 1 Acdo. Núm. Exp. 1816/2016.

López Márquez María Teresa vs. Rodríguez Torres Jorge. Controversias del Orden Familiar Narb. 1 Acdo. Núm. Exp. 320/2017.

López Sánchez David vs. Colín Ibarra Suelen Nallely. Controversias del Orden Familiar Narb. 1 Acdo. Núm. Exp. 3358/2024.

López Sánchez Santos. Sucesorio Familiar Mhm. 1 Acdo. en Otros. Núm. Exp. 40/2019 Tercera Sección.

Lugo Nájera Pedro Iván vs. León Neria Jéssica Berenice. Controversias del Orden Familiar Mhm. 2 Acdos. Núm. Exp. 1756/2024.

Mancilla Zamudio Ana María su Sucesión. Sucesorio Familiar Mhm. 3 Acdos. Núm. Exp. 3464/2024.

Marcelino García José Armando su Sucesión. Sucesorio Familiar Mhm. 1 Acdo. Núm. Exp. 1262/2024.

Martínez Sirnes Dominga su Sucesión. Sucesorio Familiar Narb. 1 Acdo. Núm. Exp. 818/2024.

Mayen Valadez Artemisa su Sucesión. Sucesorio Familiar Narb. 1 Acdo. Núm. Exp. 910/2024.

Medrano Mosqueda José. Sucesorio Familiar Mhm. 1 Acdo. Núm. Exp. 992/2021.

Méndez Lima Brenda Estefania vs. Alanís Martínez María Guadalupe y Gutiérrez Alanís Kevin Etzael. Controversias del Orden Familiar Mhm. 1 Acdo. Núm. Exp. 1946/2024.

Méndez Solano Eneida Adali vs. Vitela Ibanez Jaime. Controversias del Orden Familiar Ecm. 1 Acdo. Núm. Exp. 694/2017 Inc. de Pago de Pesos.

Montoya Orozco Efrén vs. Yadhira Flores Hernández. Especial Familiar Narb. 1 Acdo. Núm. Exp. 42/2014.

Moreno Salazar Anabel vs. Bernal Ocaña Mario Francisco. Controversias del Orden Familiar Narb. 2 Acdos. Núm. Exp. 1108/2024.

Mulia Ruíz Patricia. Juris. Voluntaria Familiar Narb. 1 Acdo. Núm. Exp. 168/2022.

Naime Libien Alexander Nemer vs. Julia María de la Luz Sánchez Henkel Gómez Tagle. Especial Familiar Narb. 1 Acdo. en Incidente. Núm. Exp. 272/2013 Pago de Compensación.

Ocampo Téllez Érika vs. Reyes Sánchez Anastacio. Controversias del Orden Familiar Narb. 1 Acdo. Núm. Exp. 3512/2024.

Osorio Bustos Silvia vs. Franco Martínez Salomón. Controversias del Orden Familiar Narb. 1 Acdo. Núm. Exp. 2036/2023.

Overaas Ole vs. Ramírez Diosdado Rebeca. Especial Familiar Mhm. 3 Acdos. en Incidente. Núm. Exp. 2260/2023 Vía de Apremio- Liq de la Sociedad Conyugal.

Pacheco Flores Beatríz vs. Juan Guillermo Mirón Elizalde. Especial Familiar Expdllo. Es. 1 Acdo. Núm. Exp. 1130/2020.

Pascual Salazar Antonio. Sucesorio Familiar Narb. 1 Acdo. en Expedientillo. Núm. Exp. 662/2021.

Pérez Ramírez Arturo su Sucesión. Sucesorio Familiar Mhm, Expedientillo. 1 Acdo. Núm. Exp. 1488/2023.

Pulido Arana Ignacio. Sucesorio Familiar Narb. 1 Acdo. Núm. Exp. 1232/2017.

Quepons Domínguez Adriana Catalina vs. Carapia Escobar Alejandro. Controversias del Orden Familiar 1 Acdo. en Amparo. Núm. Exp. 1202/2021 Cuad. de Amp. 162/2024- II.

Quepons Domínguez Adriana Catalina vs. Carapia Escobar Alejandro. Controversias del Orden Familiar 1 Acdo. en Otros. Núm. Exp. 1202/2021 Tomo II Vía de Apremio.

Ramírez Lomelín Jorge Carlos vs. De Diego Olmedo María José. Especial Familiar Expdllo. Es. 1 Acdo. en Expedientillo. Núm. Exp. 3348/2024.

Raya Lagunas Dante Ernesto vs. Martínez Almanza Socorro Nohemí. Controversias del Orden Familiar Narb. 1 Acdo. Núm. Exp. 2068/2022 Tomo III.

Reyes Hernández Heriberto su Sucesión. Sucesorio Familiar Mhm. 1 Acdo. Núm. Exp. 626/2024.

Reyes Lemus Fausto Virgilio su Sucesión. Sucesorio Familiar Narb. 1 Acdo. Núm. Exp. 158/2025.

Rivera León Aldo vs. Claudia Viridiana García Rocha. Controversias del Orden Familiar Ecm. 1 Acdo. en Incidente. Núm. Exp. 866/2014 Vía de Apremio.

Rodríguez Romero Lina vs. Aguilar Medina Sergio. Controversias del Orden Familiar Narb. 1 Acdo. Núm. Exp. 3462/2024.

Rojo Cenoz Esther Adriana vs. Ortega Cuevas Humberto su Sucesión. Controversias del Orden Familiar Mhm. 1 Acdo. Núm. Exp. 3594/2024.

Román Trujillo Juan Carlos su Sucesión. Sucesorio Familiar Mhm. 1 Acdo. Núm. Exp. 2542/2024.

Ruíz Vázquez Víctor Manuel. Sucesorio Familiar Narb. 1 Acdo. Núm. Exp. 520/2021 Secc. Segunda.

Saldierna Valeriano Ezequiel su Sucesión. Sucesorio Familiar Expdllo. Es. 1 Acdo. en Expedientillo. Núm. Exp. 970/2023 Expedientillo.

Sánchez Santos Víctor. Sucesorio Familiar Expdllo. Es. 1 Acdo. Núm. Exp. 542/2016.

Sánchez Vázquez Teresa Adriana vs. Castillo Rubio Jesús. Controversias del Orden Familiar Narb. 1 Acdo. Núm. Exp. 1692/2024.

Sandoval Ramírez Agustín su Sucesión. Sucesorio Familiar Narb. 1 Acdo. Núm. Exp. 216/2025.

Umbral Olvera Elvia vs. Roberto Manuel Chávez Chávez. Juic. Especial de Pérd. de la Patria Potest. Familiar Narb. 1 Acdo. en Incidente. Núm. Exp. 708/2006 Inc. de Cesación de Pensión Alimenticia (2).

Valdivia Melo Baldomera. Sucesorio Familiar Narb. 1 Acdo. Núm. Exp. 1718/2017.

Valencia Alverde Leopoldo vs. María Luisa Betancourt Ruíz. Especial Familiar Narb. 1 Acdo. Núm. Exp. 1202/2013.

Vargas Zambrano Karen Shantal vs. Arturo Franco Contreras. Controversias del Orden Familiar Mhm. 3 Acdos. Núm. Exp. 1416/2018.

Villegas Montes de Oca Axel vs. Becerril Rosas Elsy Ivonne. Controversias del Orden Familiar Narb. 1 Acdo. Núm. Exp. 608/2023 Tomo II.

Vite Heranandez José Guadalupe su Sucesión. Sucesorio Familiar Mhm. 2 Acdos. Núm. Exp. 1384/2024.

Xochimitl Ramos María Sabina. Sucesorio Familiar Expdllo. Es. 1 Acdo. Núm. Exp. 890/2018.

Yáñez Bon Cristóbal vs. Flores Martínez Regina Elizabeth. Controversias del Orden Familiar Narb. 1 Acdo. en Incidente.

SOLO CONSULTA
SOLO CONSULTA
SOLO CONSULTA

Núm. Exp. 1212/2019 Inc. de Liquidación y Ejecc. de Pensiones Provisional Vencidas y No Cubiertas.
Zárate Marcelo Mauro Javier vs. López Hernández Thelma Isabel. Especial Familiar Expdllo. Es. 1 Acdo. en Expedientillo. Núm. Exp. 1752/2022.
De Anda Ponce José y Amparo Gómez Pasten. Sucesorio Familiar Narb. 1 Acdo. Núm. Exp. 1066/2020.
MAL PUBLICADOS
Segura Gallegos Monserrat Adriana vs. Flores Carreola Adán. Especial Familiar 1 Acdo. en Incidente. Núm. Exp. 1300/2017 Inc. de Consecuencias Inherentes a la Disol. del Vínculo Matrimonial.
AUDIENCIA
Carmona García Ángel. Aud. 801 Sucesorio Familiar. 1 Audiencia. Núm. Exp. 2138/2019.
Gómez Romero Rosa Angélica su Sucesión. Aud. 801 Sucesorio Familiar. 1 Audiencia. Núm. Exp. 1420/2024.
Morales Olguín Donaciano su Sucesión. Aud. Sucesorio Familiar. 1 Audiencia. Núm. Exp. 2586/2024.
Trejo Barrón Evangelina su Sucesión. Ps Sucesorio Familiar. 1 Aud. en Incidente. Núm. Exp. 3372/2024 Inc. de Oposición a la Rendición de Cuentas.
Villanueva Flores Laura Ivonne vs. Catala Padilla César Ernesto. Mhm, Aud. Ord. Civil Familiar. 1 Audiencia. Núm. Exp. 432/2024.
De la Rosa Vargas Juan Carlos vs. García Vázquez Daniela. Mhm, Aud. Controversias del Orden Familiar 1 Audiencia. Núm. Exp. 1530/2024.
EL SECRETARIO CONCILIADOR POR M.L.
LIC ANGEL DAVID CARMONA DAVILA

DÉCIMO CUARTO DE LO FAMILIAR

SECRETARÍA "A"
ACUERDOS DEL 7 DE ABRIL DEL 2025

Aguilar Delgado Sara. Sucesorio Familiar 2 Acdos. Núm. Exp. 1769/2022.
Aguilera Ramírez Antonio. Sucesorio Familiar 1 Acdo. Núm. Exp. 1143/2022.
Aguillon González Ismael Guadalupe. Sucesorio Familiar 1 Acdo. en Incidente. Núm. Exp. 2127/2022 Inc. de Remoción del Albacea.
Alvarado Yáñez Dalia Estefania vs. Aguilar Lorenzo Luis Adrián. Controversias del Orden Familiar Expedientillo. 1 Acdo. en Expedientillo. Núm. Exp. 485/2024.
Azucena Méndez Galindo vs. José Martínez Reyna. Especial Familiar 1 Acdo. en Cuadernillo. Núm. Exp. 401/2023 Consignaciones.
Belmont Arenas Rafael su Sucesión. Sucesorio Familiar Cédula. 1 Acdo. Núm. Exp. 1245/2024.
Bolaños Ortega José Raúl vs. Rodríguez García Adriana Abigail. Especial Familiar 1 Acdo. en Cuadernillo. Núm. Exp. 191/2019 Consignaciones.
Bolaños Ortega José Raúl vs. Rodríguez García Adriana Abigail. Especial Familiar 1 Acdo. en Incidente. Núm. Exp. 191/2019 Inc. de Cambio de Guarda y Custodia.
Cabrera Rivera Francisco. Test. 3 Acdos. Núm. Exp. 1607/2004.
Cadena Frías María del Rocío vs. José Antoniogranados Atlaco. Div. Incausado 1 Acdo. Núm. Exp. 1473/2010.
Correa Miramóntes Hermelinda y. Sucesorio Familiar 1 Acdo. Núm. Exp. 2337/2024.
Dimas Tapia Nallely vs. Tenorio Guerrero Enrique. Controversias del Orden Familiar 1 Acdo. Núm. Exp. 1087/2024.
Espinosa Olvera Delfino. Int. Devolución de Autos Notaria. 1 Acdo. Núm. Exp. 1673/2007.
Fernández Domínguez Carlos Jorge vs. Nevarro Vega Dulce Viviana. Controversias del Orden Familiar Exhibición de Billete de Depósito. 1 Acdo. en Cuadernillo. Núm. Exp. 131/2022 Consignaciones.
Florence Martínez David vs. Nicolás Paula Josefina. Especial Familiar Cuarta Apelación. 1 Acdo. Núm. Exp. 1873/2016.
Florero Cortés Domingo vs. Sauer Becerril Ariadna. Controversias del Orden Familiar Expedientillo. 1 Acdo. en Expedientillo. Núm. Exp. 2143/2018.
Frías Galicia José Elías vs. Hernández Castro Érika Yazmín. Controversias del Orden Familiar Informe. 1 Acdo. en Incidente. Núm. Exp. 1631/2006 Inc. de Cesación de Pensión Alimenticia.
García Vega América María de Jesús vs. Ignacio Zúñiga Ortiz. Especial Familiar 2 Acdos. en Incidente. Núm. Exp. 643/2023 Inc. a Efecto de Regular Las Consecuencias Inherentes a la Disol. del Vinculo Matrimonial.
Godínez Medina María Teresa su Sucesión. Sucesorio Familiar Cédula. 1 Acdo. Núm. Exp. 2081/2024.
González Bolaños Irma Marina su Sucesión. Sucesorio Familiar 2 Acdos. Núm. Exp. 169/2025.
Héctor Giovanny Verde Chávez vs. Susana Daniela Urban Robles. Controversias del Orden Familiar 1 Acdo. Núm. Exp. 1763/2023.
Hernández Medina Diana Paola vs. Ramírez García Arturo. Controversias del Orden Familiar 1 Acdo. Núm. Exp. 721/2024.
Hernández Valseca Moisés vs. Díaz Lara Margarita. Controversias del Orden Familiar Quincuagésimo Sexta Apelación. 1 Acdo. Núm. Exp. 1649/2022 Tomo III.
Jaritz Olivares María del Carmen su Sucesión. Sucesorio Familiar 1 Acdo. Núm. Exp. 1091/2024 Secc. Segunda.
Jiménez Morán Roberto su Sucesión. Sucesorio Familiar 1 Acdo. Núm. Exp. 29/2025.
Jiménez Rojo Ricardo César vs. Maldonado Rodríguez Karla Monserrat. Controversias del Orden Familiar 1 Acdo. Núm. Exp. 2177/2024.
Jiménez Márquez Sostenes de Jesús. Sucesorio Familiar Autr. para Oír y Recibir Notificaciones. 1 Acdo. Núm. Exp. 371/2018.
Jiménez Ramírez Ramiro su Sucesión. Sucesorio Familiar 1 Acdo. Núm. Exp. 417/2019.
Julia Carmen Gómez Rojas. Sucesorio Familiar 1 Acdo. en Expedientillo. Núm. Exp. 2063/2023.
Lara Escalante María Dolores su Sucesión. Sucesorio Familiar 2 Acdos. Núm. Exp. 57/2025.
Lucas Ramos Sixta su Sucesión. Sucesorio Familiar 1 Acdo. Núm. Exp. 1255/2024.
Luz Oliva González Hernández vs. Miguel Agustín Castañeda Guevara. Controversias del Orden Familiar Solic. de Copias. 1 Acdo. Núm. Exp. 1537/2023.
Michelle Monserrat Rodríguez Contreras vs. Daniel Lara Iturbides. Controversias del Orden Familiar Cédula. 1 Acdo. Núm. Exp. 267/2024.
Monroy Medina Gabriel vs. Arias Lucio Karen Sofía. Controversias del Orden Familiar 2 Acdos. Núm. Exp. 885/2024.
Morales Alpizar María de Lourdes vs. González Hernández Salvador. Especial Familiar 1 Acdo. en Incidente. Núm. Exp. 1971/2018 Inc. de Pens. Alim. Caidas y No Pagadas.
Negrete Ramírez José Guadalupe vs. Lemus Aguilar Miriam Lizbeth. Especial Familiar Acuerdo. 1 Acdo. Núm. Exp. 683/2023.
Ochoa López Yésica Cecilia vs. Huitrón Flores Agustín. Controversias del Orden Familiar 1 Acdo. en Cuadernillo. Núm. Exp. 975/2024 Consignaciones.
Olmos Naranjo Lucero vs. Vela Calderón Víctor Hugo. Especial Familiar Cédula. 1 Acdo. en Incidente. Núm. Exp. 151/2016 Inc. de Guarda y Custodia y Alimentos.
Pardo Varela Ricardo su Sucesión. Sucesorio Familiar Notif. de Auto Admis. de Juic. Sucesorio. 1 Acdo. Núm. Exp. 85/2025.
Pérez Ramírez Nancy Mireya vs. Peña Hernández Octavio Israel. Controversias del Orden Familiar 1 Acdo. Núm. Exp. 1711/2024.
Pérez Valdez Mario su Sucesión. Sucesorio Familiar 1 Acdo. Núm. Exp. 13/2025.
Portillo Segovia Julia vs. Becerril Alquicira Aarón. Especial Familiar Expedientillo. 1 Acdo. Núm. Exp. 577/2024.
Ramírez Guzmán Juan su Sucesión. Sucesorio Familiar 1 Acdo. Núm. Exp. 1535/2024.
Reyes Careaga Miguel Ángel vs. Lizbeth Lamas Cruz. Especial Familiar 1 Acdo. Núm. Exp. 989/2023.
Reyes Aguilar Alexis vs. Louise Fogler Mallori. Especial Familiar Cédula. 1 Acdo. Núm. Exp. 615/2024.
Rivera Zifre Jesús Alfonso. Int. 1 Acdo. Núm. Exp. 921/1992.
Rodríguez Gómez Salvador su Sucesión vs. Arreola López Marlene Anel. Ord. Civil Familiar Cédula. 1 Acdo. Núm. Exp. 965/2024.
Rodríguez Gómez Salvador vs. Sucesorio Familiar Cédula. 1 Acdo. en Cuadernillo. Núm. Exp. 199/2021 Secc. Segunda.
Rodríguez Morales Ponciano vs. Huerta Rodríguez Luz María. Especial Familiar Expedientillo. 1 Acdo. en Expedientillo. Núm. Exp. 747/2024.
Rodríguez García Octavio su Sucesión. Sucesorio Familiar Expedientillo. 1 Acdo. Núm. Exp. 323/2016.
Romero García Jesús. Sucesorio Familiar Expedientillo. 1 Acdo. en Expedientillo. Núm. Exp. 283/2023.
Sámano Rangel María Silvia vs. Cruz Montaño Heriberto. Controversias del Orden Familiar Devolución de Minutas. 1 Acdo. Núm. Exp. 1591/2022 Expediente.
Sebastián Robles Odila. Int. 1 Acdo. Núm. Exp. 1781/2009.

SOLO CONSULTA
SOLO CONSULTA
SOLO CONSULTA

Serrano Salgado Rafael y Otra. Especial Familiar 2 Acdos. Núm. Exp. 333/1985 Bis. 2.
Tello Barrera Raúl. Sucesorio Familiar 1 Acdo. Núm. Exp. 119/2002.
Torres Sánchez Pedro su Sucesión. Sucesorio Familiar 1 Acdo. Núm. Exp. 2211/2024.
Tovar Ortiz Ma Primitiva su Sucesión. Sucesorio Familiar 1 Acdo. Núm. Exp. 2315/2024.
Trejo Hernández Moisés su Sucesión. Sucesorio Familiar 1 Acdo. Núm. Exp. 1899/2024.
Vázquez del Mercado Gonzalo Rafael su Sucesión. Sucesorio Familiar 3 Acdos. Núm. Exp. 1765/2018.
Velázquez Zepeda Juan Isaías su Sucesión. Sucesorio Familiar 1 Acdo. Núm. Exp. 99/2025.
Villa Guerrero Octavio Arturo su Sucesión. Sucesorio Familiar 1 Acdo. Núm. Exp. 1263/2024.
Zavala Anguiano María Elena su Sucesión. Sucesorio Familiar 1 Acdo. Núm. Exp. 837/2017.
Zetina de Quijano María del Carmen vs. Quijano Zetina José de la Cruz y Quijano Zetina Carlos Albert. Controversias del Orden Familiar Nueva Cuenta. 2 Acdos. Núm. Exp. 1753/2024.
De León Vivanco María Cecilia su Sucesión. Sucesorio Familiar 1 Acdo. Núm. Exp. 145/2025.
Del Valle Flores Hilda Graciela su Sucesión. Sucesorio Familiar 1 Acdo. Núm. Exp. 1761/2024.

NO PUBLICADOS

Aguilar Delgado Sara. Sucesorio Familiar 1 Acdo. Núm. Exp. 1769/2022.
Alarcón Rodríguez Raymundo su Sucesión. Sucesorio Familiar 1 Acdo. en Incidente. Núm. Exp. 1455/2016 Inc. de Remoción de Albacea.
Carbajal Álvarez Marisol vs. Hernández López Iranac Severo. Especial Familiar 1 Acdo. en Incidente. Núm. Exp. 1053/2004 Inc. de Cesación de Pensión Alimenticia 2.
Chávez González Isabel vs. Santillán Pérez Juan José. Ord. Civil Familiar 1 Acdo. Núm. Exp. 1677/2013.
Eduardo Moisés Itzkowich Shnadower. Juris. Voluntaria Familiar 1 Acdo. Núm. Exp. 1161/2023.
Feria Ayala Jonathan Michael vs. Montero Velasco Vania Yutzin. Controversias del Orden Familiar Segunda Apelación. 1 Acdo. Núm. Exp. 673/2020.
González Gómez Deses Rodolfo vs. Zamurovic Lendjel Vesna. Ord. Civil Familiar 1 Acdo. Núm. Exp. 99/2023.
González Romero Mariana Catalina vs. Hernández Alvarado César Adolfo. Controversias del Orden Familiar 1 Acdo. en Expedientillo. Núm. Exp. 985/2021 Consignaciones.
Guillermo Alcérreca Covarrubias. Sucesorio Familiar 1 Acdo. Núm. Exp. 1401/2023.
Márquez y Razo Antonio su Sucesión. Sucesorio Familiar 1 Acdo. Núm. Exp. 2375/2024.
Martínez Morales Ángel Armando su Sucesión. Sucesorio Familiar 1 Acdo. Núm. Exp. 235/2025.
Martínez Ortíz Arturo. Sucesorio Familiar 1 Acdo. Núm. Exp. 27/2025.
Moncada Ibar Juan su Sucesión. Sucesorio Familiar 1 Acdo. Núm. Exp. 151/2021 Secc. Cuarta.
Nieto Bautista María Luisa su Sucesión. Sucesorio Familiar 1 Acdo. Núm. Exp. 2059/2024.
Raigosa Cordero Claudio. Sucesorio Familiar 1 Acdo. Núm. Exp. 1891/1982 Secc. Cuarta.
Reyes Careaga Miguel Ángel vs. Lizbeth Lamas Cruz. Especial Familiar 1 Acdo. en Cuadernillo. Núm. Exp. 989/2023 Consignaciones.
Reyes Martínez Sofía Miriam vs. Sotero Sánchez Mario. Controversias del Orden Familiar 1 Acdo. Núm. Exp. 1325/2024.
Rico Castillo Jorge vs. Angulo Pimentel Raquel y Rico Angulo Jorge y Rico Angulo Daniela. Controversias del Orden Familiar 1 Acdo. Núm. Exp. 961/2024.
Rodríguez Martínez Rafael su Sucesión. Sucesorio Familiar 1 Acdo. Núm. Exp. 1895/2024.
Rolón Reyes Alejandra vs. Garnica Hernández Alan Ramses. Controversias del Orden Familiar 1 Acdo. en Incidente. Núm. Exp. 605/2014 Inc. de Cambio de Guarda y Custodia Provisional.
Villavicencio Cruz Josefia su Sucesión. Sucesorio Familiar 1 Acdo. Núm. Exp. 237/2025.
Zuccolotto Palacios Héctor Manuel su Sucesión. Sucesorio Familiar 1 Acdo. Núm. Exp. 2051/2024 Secc. Tercera.

AUDIENCIA

Hernández Urban Leopoldo su Sucesión. Aud. 790 Sucesorio Familiar. 1 Audiencia. Núm. Exp. 2277/2024.
Ramírez Camacho Andrea Guadalupe vs. Domínguez Pérez Manuel Alejandro. Aud. Controversias del Orden Familiar 1 Aud. en Incidente. Núm. Exp. 1875/2022 Inc. de Regmen de Visitas.
Ramírez Ortiz María Cruz. Aud. Sucesorio Familiar. 1 Aud. en Incidente. Núm. Exp. 335/1996 Inc. de Oposición Al Inventario y Avaluo 1.

SENTENCIAS INTERLOCUTORIAS

Domingo González Israel su Sucesión. Sucesorio Familiar Sent. Interl. 1 Núm. Exp. 1873/2024
Juárez García Eulogia su Sucesión. Sucesorio Familiar Sent. Interl. 1 Núm. Exp. 1061/2024

CONCILIADORA POR MINISTERIO DE LEY
LIC. ADRIANA ABUNDIZ ESQUIVEL

SECRETARÍA "B"
ACUERDOS DEL 7 DE ABRIL DEL 2025

Aguilar Sosa María de Lourdes vs. Pérez Trujillo José Luis. Especial Familiar 1 Acdo. en Expedientillo. Núm. Exp. 658/2020 Expedientillo.
Alcalá Rocha Catalina vs. Nieto González José Francisco. Controversias del Orden Familiar 1 Acdo. en Expedientillo. Núm. Exp. 238/2013.
Alcántara González Rogelio su Sucesión. Sucesorio Familiar 1 Acdo. Núm. Exp. 106/2025.
Ávalos Flores Ma Teresa su Sucesión. Sucesorio Familiar 1 Acdo. Núm. Exp. 1008/2024.
Basurto Balbuena Angélica Dolores vs. Aldape Otero Juan. Alim. Comparec. 1 Acdo. Núm. Exp. 1642/2008.
Carmona Luis. Sucesorio Familiar 1 Acdo. Núm. Exp. 438/2018.
Chávez Roque Marcelina. Sucesorio Familiar 1 Acdo. Núm. Exp. 876/2014.
Domínguez García Flor de María vs. Arias Vázquez Juan Manuel. Especial Familiar 1 Acdo. Núm. Exp. 2112/2018.
Estrada Zamora Itzel Pily vs. Arellano Torres Luis Roberto. Controversias del Orden Familiar 1 Acdo. en Expedientillo. Núm. Exp. 924/2024.
Eugenia Olivia Perezcano y García del Valle. Sucesorio Familiar 1 Acdo. Núm. Exp. 1958/2023.
Felguerez Jesús vs. Felguerez Amaya Verónica y Felguerez Amaya Óscar Jesús y Felguerez Amaya Sandra y Felguerez Amaya Gabriel. Controversias del Orden Familiar 1 Acdo. Núm. Exp. 1746/2024.
Fernández Torres Miguel Ángel vs. Blanca Estela Camacho Camacho. Especial Familiar 1 Acdo. Núm. Exp. 508/2009.
Galindo Cabello José Alejandro vs. Martínez Vallejo Ivette Ariadne Joselyn. Especial Familiar 1 Acdo. Núm. Exp. 2232/2017.
García Arenas Jorge Alfredo su Sucesión. Sucesorio Familiar 1 Acdo. Núm. Exp. 2126/2024.
García Ponce Óscar su Sucesión. Sucesorio Familiar 1 Acdo. Núm. Exp. 24/2025.
Girón Avendaño Rosendo su Sucesión. Sucesorio Familiar 2 Acdos. Núm. Exp. 1790/2017.
González Carpio Virginia su Sucesión. Sucesorio Familiar 4 Acdos. Núm. Exp. 132/2025.
González Escalante Miguel. Sucesorio Familiar 1 Acdo. Núm. Exp. 1866/2024.
González Villa Marco Antonio Benito vs. Compeán Oliveros Geraldina. Especial Familiar 1 Acdo. Núm. Exp. 1532/2013.
Guadarrama Brito Ninfa su Sucesión. Sucesorio Familiar 1 Acdo. Núm. Exp. 198/2025.
Juárez Flores Margarita su Sucesión. Sucesorio Familiar 1 Acdo. Núm. Exp. 2178/2024.
Jurado Nicanora y/o Nicanora Jurado y/o Margarita Jurado Alquicira y/o Margarita Jurado. Especial Familiar 1 Acdo. Núm. Exp. 1960/2019.
León Reyes Hugo Neftalí vs. Muñoz Gazca Marcela Alejandra. Especial Familiar 1 Acdo. en Expedientillo. Núm. Exp. 472/2020.
Martínez Guzmán Jesús su Sucesión. Sucesorio Familiar 1 Acdo. Núm. Exp. 1682/2024.
Mendoza Navarro Jesús vs. Hernández Barraza Claudia Carolina. Especial Familiar 1 Acdo. Núm. Exp. 282/2022.
Moctezuma Rodríguez Margarita su Sucesión. Sucesorio Familiar 1 Acdo. Núm. Exp. 8/2025.

SOLO CONSULTA
SOLO CONSULTA
SOLO CONSULTA

Montañez López Roberto su Sucesión. Sucesorio Familiar 2 Acdos. Núm. Exp. 112/2025.
Navarrete Jorge Agustín su Sucesión. Sucesorio Familiar 1 Acdo. Núm. Exp. 126/2025.
Orozco Villacetin Isidro y Orozco Pérez Martha Patricia y Orozco Pérez Diana. Sucesorio Familiar 1 Acdo. Núm. Exp. 1290/2021.
Osornio Pérez Benita su Sucesión. Sucesorio Familiar 1 Acdo. Núm. Exp. 130/2025.
Palacios Zepeda Ana Belén vs. Moreno Bailón Alfredo. Controversias del Orden Familiar 1 Acdo. Núm. Exp. 2276/2024.
Palma Medina Arturo su Sucesión. Sucesorio Familiar 1 Acdo. Núm. Exp. 118/2025.
Pantoja García Roberto su Sucesión. Sucesorio Familiar 1 Acdo. Núm. Exp. 2236/2015.
Puente Flores Fidencio su Sucesión. Sucesorio Familiar 1 Acdo. Núm. Exp. 1168/2024.
Rodríguez Herrera Bertha. Sucesorio Familiar 1 Acdo. Núm. Exp. 202/2023.
Rodríguez Juárez Herlinda. Sucesorio Familiar 1 Acdo. en Expedientillo. Núm. Exp. 174/2023.
Rosales Hernández María Magdalena su Sucesión. Sucesorio Familiar 2 Acdos. Núm. Exp. 1372/2019.
Rosas Álvarez Alicia del Carmen. Juris. Voluntaria Familiar 1 Acdo. Núm. Exp. 114/1997.
Salazar y Granado Hilda Melba su Sucesión. Sucesorio Familiar 1 Acdo. Núm. Exp. 134/2025.
Solís Vilchis Brenda vs. Avelino Ortega Rafael. Controversias del Orden Familiar Amparo 354/2025- II. 1 Acdo. en Amparo. Núm. Exp. 1666/1999 Amparo 354/2025- II.
Sánchez Soto Itzel. Controversias del Orden Familiar 2 Acdos. en Cuadernillo. Núm. Exp. 1802/2014 Consignaciones.
Vázquez Sandoval María Elva vs. Antonio de la Rosa Salvador. Especial Familiar 2 Acdos. Núm. Exp. 976/2024.
Vega Romero Blanca Rosa su Sucesión. Sucesorio Familiar 1 Acdo. Núm. Exp. 2/2025.
Vera Montaño Justino su Sucesión. Sucesorio Familiar 1 Acdo. Núm. Exp. 760/2021.
Vergara Bautista María Feernanda vs. Chapa Arreola Jorge Francisco. Controversias del Orden Familiar 1 Acdo. Núm. Exp. 1164/2024.
Vidaña Rebodello de Ramírez Evangelina su Sucesión. Sucesorio Familiar 1 Acdo. Núm. Exp. 2400/2024.

NO PUBLICADOS

Albor Vigil Óscar su Sucesión. Sucesorio Familiar 1 Acdo. Núm. Exp. 232/2025.
Almazán Mendoza Doroteo. Juris. Voluntaria Familiar 1 Acdo. Núm. Exp. 2044/2024.
Arroyo Gallardo Roberto su Sucesión. Sucesorio Familiar 1 Acdo. Núm. Exp. 186/2025.
Ayala Calixto Aurora vs. Rosales Juárez Adriana. Controversias del Orden Familiar Dada Nueva Cuenta. 1 Acdo. Núm. Exp. 628/2024.
Ayala Calixto Aurora vs. Rosales Juárez Adriana. Controversias del Orden Familiar 4 Acdos. Núm. Exp. 628/2024 Amparo 535/2025- V.
Bizarro Mendoza Rosaura su Sucesión. Sucesorio Familiar 2 Acdos. Núm. Exp. 1656/2024.
Castañón Reyes Eva. Sucesorio Familiar 1 Acdo. Núm. Exp. 208/2023.
Chávez Rosas José Sabino Pedro su Sucesión. Sucesorio Familiar 1 Acdo. Núm. Exp. 1418/2024.
Echeverría Sánchez Beariz vs. Oswaldo Escudero Silva. Controversias del Orden Familiar 1 Acdo. en Incidente. Núm. Exp. 1832/2010 de Repos. de Autos.
Escarela Pérez Gabriel vs. Heike Ebelt. Especial Familiar 1 Acdo. en Cuadernillo. Núm. Exp. 2422/2013 Inc. de Cancel. de Pensión Alimenticia (Emily).
Falcón Peña Eloísa su Sucesión. Sucesorio Familiar 1 Acdo. Núm. Exp. 180/2025.
García González Ricardo vs. Elizalde Mancilla Heidi Janet. Controversias del Orden Familiar 1 Acdo. Núm. Exp. 554/2020 Quinta Apelación.
Gutiérrez Ramos Hilda vs. Pescador Álvarez José Francisco. Controversias del Orden Familiar 1 Acdo. en Incidente. Núm. Exp. 310/2003 Inc. de Cesación de Pensión Alimenticia.
Gutiérrez Vázquez Lorena Iliana vs. Camacho Rivera Efraín. Especial Familiar 3 Acdos. en Incidente. Núm. Exp. 2144/2019 Inc. de Liquidación de la Sociedad Conyugal.
Hernández Martínez Erick vs. Rojas Hernández Claudia Genoveva. Controversias del Orden Familiar 2 Acdos. Núm. Exp. 2154/2024.
Lilia Guadalupe Fernández Valderrama vs. Miguel Ángel Solís Sánchez. Controversias del Orden Familiar 1 Acdo. Núm. Exp. 308/2024.
Loaiza Raya Octaviano su Sucesión. Sucesorio Familiar 1 Acdo. Núm. Exp. 22/2025.
Maldonado Luis su Sucesión. Sucesorio Familiar 1 Acdo. Núm. Exp. 1590/2024.
María del Rocío Garcés León vs. Carmona Luna César. Controversias del Orden Familiar 1 Acdo. en Expedientillo. Núm. Exp. 354/2024.
Martínez Avilés Eusebio Domingo su Sucesión. Sucesorio Familiar 1 Acdo. Núm. Exp. 194/2025.
Montaño Ramón Raúl su Sucesión. Sucesorio Familiar 1 Acdo. Núm. Exp. 2296/2024.
Pérez Garduño Beatriz vs. Ortiz Marquina Emmanuel. Controversias del Orden Familiar 1 Acdo. Núm. Exp. 2114/2024.
Pulido Ruíz Érika Rita vs. Flores Aispuro Mario Humberto. Cont. Ord. Fam. 1 Acdo. Núm. Exp. 1622/1999.
Ramírez Galindo Norma Angélica vs. Bocanegra Austria Irving Adán. Controversias del Orden Familiar 2 Acdos. Núm. Exp. 698/2024.
Refugio Cruz Vanessa Yadira vs. Olvera Espitia David. Especial Familiar 1 Acdo. Núm. Exp. 1132/2021.
Ruíz y González Carlos su Sucesión. Sucesorio Familiar 1 Acdo. Núm. Exp. 2272/2024.
Ruíz y González Carlos su Sucesión. Sucesorio Familiar 1 Acdo. Núm. Exp. 2272/2024 Amaparo 38/2024- III.
Salustia Cadena Piña vs. Magno Santana David. Especial Familiar 1 Acdo. Núm. Exp. 352/2024.
Saravia Félix su Sucesión. Sucesorio Familiar 1 Acdo. Núm. Exp. 236/2025.
Segura Rico Yameli Viridiana vs. Torres Álvarez Juan Ángel. Controversias del Orden Familiar 1 Acdo. Núm. Exp. 1484/2023.
Valdez Mendoza José Ignacio vs. Chávez Aguayo Guadalupe Ivonne. Controversias del Orden Familiar Dada Nueva Cuenta. 1 Acdo. Núm. Exp. 818/2024.
Valverde Rubizewsky Edgar Alejandro y Otra. Especial Familiar 1 Acdo. Núm. Exp. 994/1979 Cuad. de Queja.
Zuvirie Aguilar Yanine su Sucesión. Sucesorio Familiar 1 Acdo. Núm. Exp. 2408/2024.

AUDIENCIA

Fuentes Romero María Elena. Juris. Voluntaria Familiar. 1 Audiencia. Núm. Exp. 1358/2024.
María del Rocío Garcés León vs. Carmona Luna César. Aud. (Ar) Controversias del Orden Familiar 1 Audiencia. Núm. Exp. 354/2024.
Rodríguez Flores Omar vs. Kenia Zayareth Fernández Palomares. Aud. (Ar) Controversias del Orden Familiar 1 Audiencia. Núm. Exp. 1486/2023.
Trejo Manjarrez Jesús Alberto. Aud. (Ar) Juris. Voluntaria Familiar. 1 Audiencia. Núm. Exp. 1432/2024.

SENTENCIAS INTERLOCUTORIAS

Bustamante Ortega Silvia Patricia vs. Vargas Garza Jorge Luis. Especial Familiar Sent. Interlocutoria. 1 Sent. Inter. en Incidente. Núm. Exp. 152/2010 Inc. de Cancel. de Pensión Alimenticia
Robles León y Gallardo Mónica Patricia. Juris. Voluntaria Familiar Sent. Interlocutoria. 1 Sent. Inter. en Cuadernillo. Núm. Exp. 1068/2016 Rendición de Ctas. de Enero a Diciembre del Año Dos Mil Veintitres

LA SECRETARIA DE ACUERDOS
LIC. MARTHA VELASCO GONZÁLEZ

DÉCIMO QUINTO DE LO FAMILIAR

SECRETARÍA "A"
ACUERDOS DEL 7 DE ABRIL DEL 2025

Aguirre Rivera María Cecilia su Sucesión. Sucesorio Familiar Acuerdo. 1 Acdo. Núm. Exp. 13/2025 Principal.
Alvarado Pérez Frida Abigail vs. Alba Castro Carlos. Controversias del Orden Familiar Acuerdo. 1 Acdo. Núm. Exp. 1503/2024 Principal.

SOLO CONSULTA
SOLO CONSULTA
SOLO CONSULTA

Amaya Jiménez Herlinda su Sucesión. Sucesorio Familiar Acuerdo. 1 Acdo. Núm. Exp. 681/2024 Principal.
Bonilla Herrera Alejandro Aníbal. Sucesorio Familiar 1 Acdo. Núm. Exp. 950/2021.
Bravo Zúñiga Patricia vs. Franco Cruz Raúl. Especial Familiar Tramite. 1 Acdo. Núm. Exp. 173/2024 Principal.
Cancino Galicia Adriana vs. Domínguez Moreno Hugo. Especial Familiar Audiencia. 1 Acdo. en Incidente. Núm. Exp. 1943/2015 Reduc. de Pensión Alimenticia y Modificación de Convenio.
Carbajal Guerra Gabriela Patricia vs. León Galindo Ricardo Arturo. Controversias del Orden Familiar Acuerdo. 7 Acdos. Núm. Exp. 293/2024 Principal.
Carlin Cano Lilia su Sucesión. Sucesorio Familiar Audiencia. 1 Acdo. Núm. Exp. 2129/2023 Principal.
Carrillo Aguilar Bertha, su Sucesión. Sucesorio Familiar Tramite. 1 Acdo. en Incidente. Núm. Exp. 1829/2015 de Nul. de la Notificación.
Carrillo Aguilar Bertha, su Sucesión. Sucesorio Familiar Tramite. 1 Acdo. en Incidente. Núm. Exp. 1829/2015 Nul. de Actuaciones.
Chua Mejía Luz Elena vs. Márquez López Uriel. Controversias del Orden Familiar Acuerdo. 1 Acdo. Núm. Exp. 1295/2024 Principal.
Corano Juárez Lorenza vs. José de Jesús Vásquez González. Controversias del Orden Familiar Acuerdo. 1 Acdo. Núm. Exp. 1095/2008.
Díaz García Eleuterio vs. Cristina Aparicio Castillo. Especial Familiar Acuerdo. 1 Acdo. en Incidente. Núm. Exp. 1003/2006 de Nul. de Notificación.
Flores Reyes Norma Paula vs. Reyes Ángeles Luis Enrique. Controversias del Orden Familiar Audiencia. 1 Acdo. Núm. Exp. 1363/2024 Principal.
González López Juliana Dominga vs. Test. 1 Acdo. Núm. Exp. 64/2011.
Gorostiaga Paula Cecilia vs. Magaña Cervantes Guillermo Hans. Controversias del Orden Familiar Acuerdo. 1 Acdo. Núm. Exp. 1753/2017 Principal Tomo II.
Gudiño Carmona Ismael. Sucesorio Familiar Acuerdo. 1 Acdo. Núm. Exp. 1475/2014 Secc. Cuarta.
Gudiño Carmona Ismael. Sucesorio Familiar Acuerdo. 1 Acdo. Núm. Exp. 1475/2014 Secc. Tercera.
Martínez Carrillo Sara Ingrid vs. Santiago Bedolla José Luis. Controversias del Orden Familiar Acuerdo. 1 Acdo. en Incidente. Núm. Exp. 729/2022 Nul. de Actuaciones por Defecto en el Emplazamiento.
Mendoza Evelyne. Sucesorio Familiar Acuerdo. 2 Acdos. Núm. Exp. 281/2024 Principal.
Molina Morán Gerardo su Sucesión. Sucesorio Familiar Acuerdo. 2 Acdos. Núm. Exp. 2435/2024 Principal.
Morales Reséndiz Azalea Nallely vs. Córdova Rivera Ricardo Gabriel. Controversias del Orden Familiar Acuerdo. 1 Acdo. Núm. Exp. 2065/2024 Principal.
Muñoz López Gregorio su Sucesión. Sucesorio Familiar Acuerdo. 2 Acdos. Núm. Exp. 2427/2024 Principal.
Méndez Ortiz Adán vs. Cisneros Figueroa María de Los Ángeles. Especial Familiar Acuerdo. 1 Acdo. en Incidente. Núm. Exp. 1965/2021 Fijación de Pensión Alimenticia Provisional.
Nava Rojas Carolina vs. Edgar Mauricio Alberto López Jiménez. Controversias del Orden Familiar Dada. 1 Acdo. en Incidente. Núm. Exp. 501/2006 Inc. de Cancel. de Pensión Alimenticia.
Navarro Zarco Francisca su Sucesión. Sucesorio Familiar Acuerdo. 1 Acdo. Núm. Exp. 49/2025.
Paniagua López María de la Luz su Sucesión. Sucesorio Familiar Acuerdo. 1 Acdo. Núm. Exp. 2447/2024 Principal.
Paredes Gil Alicia su Sucesión. Sucesorio Familiar Acuerdo. 1 Acdo. Núm. Exp. 543/2024 Principal.
Pérez Melquiades Delfina. Sucesorio Familiar Acuerdo. 1 Acdo. en Expedientillo. Núm. Exp. 1647/2019.
Quintana Ramírez Encarnación. Sucesorio Familiar Acuerdo. 1 Acdo. Núm. Exp. 759/2022.
Ramos Trejo Gregoria Elvia su Sucesión. Sucesorio Familiar Acuerdo. 1 Acdo. Núm. Exp. 2369/2024 Principal.
Rangel Benítez María del Carmen. Sucesorio Familiar Acuerdo. 1 Acdo. en Incidente. Núm. Exp. 1199/2012 de Rendición de Cuentas.
Ruíz Cuevas Eduardo vs. Labiste María Florencia. Controversias del Orden Familiar Tramite. 1 Acdo. Núm. Exp. 943/2024 Principal.
Sánchez Carrillo Celia su Sucesión. Sucesorio Familiar Tramite. 1 Acdo. Núm. Exp. 2315/2024 Principal.
Sandoval Cruz Teresa su Sucesión. Sucesorio Familiar Acuerdo. 1 Acdo. Núm. Exp. 2479/2024 Principal.
Torres Madrigal Nancy vs. Salmerón de la Cueva Roberto Saúlo. Controversias del Orden Familiar Acuerdo. 1 Acdo. Núm. Exp. 193/2024 Principal.
Velarde Contreras Ana Bella vs. Garmendia Alejaldre Jorge. Controversias del Orden Familiar Acuerdo. 1 Acdo. Núm. Exp. 1681/2023.
Viveros Mejía José Felipe. Sucesorio Familiar Acuerdo. 1 Acdo. Núm. Exp. 1323/2018.

SENTENCIAS DEFINITIVAS DEL 7 DE ABRIL DEL 2025

Olvera Pérez Arturo. Sucesorio Familiar Sent. Def. 1 Núm. Exp. 853/2022 Secc. Cuarta
Puga Díaz José Felipe vs. Guzmán Moreno Teresa. Especial Familiar Sent. Def. 1 Núm. Exp. 49/2024 Principal

LA SECRETARIA DE ACUERDOS
LIC. CATALINA ORTEGA ROBLEDO

SECRETARÍA "B"
ACUERDOS DEL 7 DE ABRIL DEL 2025

Acosta Luna Damaris vs. Vargas Morán Valentín. Controversias del Orden Familiar 1 Acdo. en Incidente. Núm. Exp. 1820/2014 Inc. de Modificación de Convn. y Pago de Pensiones Alimenticias Vencidas y No Pagadas.
Aguirre Guevara Bertha. Juris. Voluntaria Familiar 1 Acdo. Núm. Exp. 2154/2023 Principal.
Alanís Rodríguez Nancy Guadalupe vs. Sánchez Tinico Alejandro. Ord. Civil Familiar 1 Acdo. Núm. Exp. 264/2014 Tomo II.
Alderete Pérez Soledad Mariana su Sucesión. Sucesorio Familiar 1 Acdo. Núm. Exp. 136/2025 Principal.
Arce Cabrera Laura Angélica vs. Estañol Pérez Luis Alfonso. Controversias del Orden Familiar 1 Acdo. en Incidente. Núm. Exp. 1112/2000 Cancel. de Pensión Alimenticia.
Arévalo Blazques Otto y Ríos Torres Dulce María. Juris. Voluntaria Familiar 1 Acdo. Núm. Exp. 2316/2024 Principal.
Armas Carreón Susana. Juris. Voluntaria Familiar 1 Acdo. Núm. Exp. 696/2024 Principal.
Arroyo Díazconti Enrique Isaías su Sucesión. Sucesorio Familiar 1 Acdo. Núm. Exp. 34/2025 Principal.
Arroyo Ramírez Ramón. Sucesorio Familiar 1 Acdo. Núm. Exp. 1422/2022 Secc. Segunda.
Barrera González Héctor. Juris. Voluntaria Familiar 1 Acdo. Núm. Exp. 828/2019.
Bartolon Zacarías Miguel vs. Ramírez Molinaria Rut. Especial Familiar 1 Acdo. Núm. Exp. 2126/2023 Principal.
Barzalobre Sánchez Arturo su Sucesión. Sucesorio Familiar 1 Acdo. Núm. Exp. 212/2025 Principal.
Basurto Martínez Román su Sucesión. Sucesorio Familiar 2 Acdos. Núm. Exp. 114/2025.
Blanco González Domitila su Sucesión. Sucesorio Familiar 2 Acdos. Núm. Exp. 180/2025 Principal.
Bravo Escalante Alberto. Sucesorio Familiar 1 Acdo. Núm. Exp. 874/2022 Principal.
Bravo Julia Graciela su Sucesión. Sucesorio Familiar 1 Acdo. Núm. Exp. 1566/2024 Principal.
Brizuela Romo Érika Guadalupe vs. Ibinarriaga Carrascosa Bertiny. Controversias del Orden Familiar 1 Acdo. Núm. Exp. 764/2023 Principal.
Bustamante Álvarez Armando Sergio. Sucesorio Familiar 1 Acdo. Núm. Exp. 896/2019.
Cadena Olivos Guadalupe su Sucesión. Sucesorio Familiar 1 Acdo. Núm. Exp. 294/2024 Principal.
Camacho Reyes Pedro. Especial Familiar 1 Acdo. en Expedientillo. Núm. Exp. 568/1993.
Campos Hernández Leonor su Sucesión. Sucesorio Familiar 1 Acdo. Núm. Exp. 1332/2023 Principal.
Caneda Méndez Aura. Sucesorio Familiar 1 Acdo. Núm. Exp. 1700/2021 Secc. Segunda (Inventario y Avaúo).
Castillo Campos María Fernanda vs. Castillo Padrón Enrique. Controversias del Orden Familiar 1 Acdo. Núm. Exp. 2000/2021 Principal.

SOLO CONSULTA
SOLO CONSULTA
SOLO CONSULTA

Castrejón Limón Arturo Héctor, su Sucesión. Sucesorio Familiar Amparo. 1 Acdo. en Amparo. Núm. Exp. 736/2016 Amparo 25/2025.
Castro Montes de Oca Rodrigo. Sucesorio Familiar 2 Acdos. Núm. Exp. 1900/2014 Secc. Segunda Inventario y Avaluos.
Cervantes Cruz Antonio vs. Valdenegro Ramírez Sandra Betzur. Especial Familiar 1 Acdo. Núm. Exp. 1444/2017.
Cervantes Mora Carlos Alberto. Sucesorio Familiar 2 Acdos. Núm. Exp. 1930/2015 Secc. Cuarta.
Chavarría Mateos Elena Yethzire vs. Mateos Villaruel Iris Jesabel. Controversias del Orden Familiar 1 Acdo. Núm. Exp. 1908/2023 Principal.
Chavarría Romero Esther su Sucesión. Sucesorio Familiar 1 Acdo. Núm. Exp. 222/2025 Principal.
Chávez Serrano Laura Alicia vs. Arriaga Quintanilla Juan Pablo. Controversias del Orden Familiar 1 Acdo. en Otros. Núm. Exp. 2236/2018 Tomo II.
Cordero Hernández Manuel su Sucesión. Sucesorio Familiar 1 Acdo. Núm. Exp. 122/2025 Principal.
Cordourier Ramírez Penélope Ruth vs. Bautista Morales José Luis Antonio. Controversias del Orden Familiar 2 Acdos. Núm. Exp. 1790/2022.
Cordourier Ramírez Penélope Ruth vs. Bautista Morales José Luis Antonio. Controversias del Orden Familiar 1 Acdo. en Incidente. Núm. Exp. 1790/2022 Inc. de Modificación de Convenio.
Correu Escalona Roberto. Sucesorio Familiar 1 Acdo. Núm. Exp. 198/2022 Principal.
Cortés García Víctor Manuel su Sucesión. Sucesorio Familiar 1 Acdo. Núm. Exp. 2358/2024 Principal.
Cortés Gardida María Rosa su Sucesión. Sucesorio Familiar 1 Acdo. Núm. Exp. 2400/2024 Principal.
Craig Humphries Sandra. Sucesorio Familiar 1 Acdo. Núm. Exp. 630/2022 Principal.
Cruz Miranda Rosendo. Sucesorio Familiar 1 Acdo. Núm. Exp. 492/2023 Principal.
Cruz Pérez Dulce Yazmín vs. José Vázquez Viurques. Controversias del Orden Familiar 1 Acdo. Núm. Exp. 1130/2018.
Curiel López María Elena su Sucesión. Sucesorio Familiar 1 Acdo. Núm. Exp. 164/2025 Principal.
Curz Ramírez Bryant Alan vs. Téllez Hernández Mayra. Controversias del Orden Familiar 1 Acdo. Núm. Exp. 98/2023 Principal.
Delgado Mejía Pedro su Sucesión. Sucesorio Familiar 1 Acdo. Núm. Exp. 160/2025 Principal.
Díaz Macedo María de Los Santos su Sucesión. Sucesorio Familiar 1 Acdo. Núm. Exp. 2040/2023 Principal.
Díaz Ramírez Inocencio su Sucesión. Sucesorio Familiar 1 Acdo. Núm. Exp. 1716/2014.
Enríquez Alba Manuel su Sucesión. Sucesorio Familiar 1 Acdo. Núm. Exp. 42/2025.
Escamilla Guzmán Micaela. Sucesorio Familiar 1 Acdo. Núm. Exp. 2176/2023 Principal.
Esparza Solís María Azucena vs. Pérez Morales Antonio. Especial Familiar 1 Acdo. en Incidente. Núm. Exp. 1734/2015 para Regular Las Consecuencias Inherentes a la Disol. del Vinculo Matrimonial.
Espinosa Estrada Consuelo su Sucesión. Sucesorio Familiar 1 Acdo. Núm. Exp. 2424/2024 Principal.
Espinosa López Ana Isabel. Sucesorio Familiar 1 Acdo. Núm. Exp. 578/2021.
Espinosa Valdez Alicia su Sucesión. Sucesorio Familiar 1 Acdo. Núm. Exp. 178/2025 Principal.
Eugenio Olvera Yolanda vs. Flores Sotero Elías. Controversias del Orden Familiar 1 Acdo. en Incidente. Núm. Exp. 914/2011 Cancel. de Pensión Alimenticia.
Feria Segura Rosa Guadalupe y Cárdenas Rebollar José Antonio. Ord. Civil Familiar 1 Acdo. Núm. Exp. 630/2012.
Galván Monroy María Guadalupe su Sucesión. Sucesorio Familiar 1 Acdo. Núm. Exp. 1700/2024 Principal.
García Martínez Dayana vs. Cabrera García Andrés Ismael. Especial Familiar 1 Acdo. Núm. Exp. 1372/2023 Principal.
García Turrubiarte Nuria Andrea vs. Barrón Pérez Josué David. Controversias del Orden Familiar 1 Acdo. Núm. Exp. 2282/2012 Tomo III.
Gayosso González Daniela vs. Domínguez Guevara Jaime Ignacio. Controversias del Orden Familiar 1 Acdo. Núm. Exp. 784/2023.
Gómez Osnaya Fermina su Sucesión. Sucesorio Familiar 1 Acdo. Núm. Exp. 2470/2024 Principal.
Guzmán Uribe Ernesto vs. Ma. Mercedes López López. Especial Familiar 1 Acdo. Núm. Exp. 872/2009.
Hernández Alcántara Gustavo su Sucesión. Sucesorio Familiar 2 Acdos. Núm. Exp. 176/2025 Principal.
Hernández Hernández Francisco vs. Garnica García Rita Valentina. Especial Familiar 1 Acdo. en Incidente. Núm. Exp. 506/2024 Inc. de Liquidación de Sociedad Conyugal II - Ultimo.
Hernández Jiménez Ana María su Sucesión. Sucesorio Familiar 1 Acdo. Núm. Exp. 184/2025.
Hernández Franco Ivonne Violeta vs. Morales Arvisu Ebert Eusebio. Controversias del Orden Familiar 1 Acdo. en Incidente. Núm. Exp. 632/2012 Inc. de Modificación de Covenio Vía Apremio.
Hernández Hernández Shayra Jennifer vs. Escalera Ramírez José Alfredo. Controversias del Orden Familiar 1 Acdo. en Incidente. Núm. Exp. 270/2009 Cump. de Convenio.
Hernández Hernández Shayra Jennifer vs. Escalera Ramírez José Alfredo. Controversias del Orden Familiar 1 Acdo. en Incidente. Núm. Exp. 270/2009 Vía de Apremio.
Hernández Sosa Guadalupe vs. Fernández Fourzan Héctor Alfredo. Controversias del Orden Familiar 1 Acdo. en Incidente. Núm. Exp. 114/2012 Inc. de Cancel. de Pensión Alimenticia.
Huerta Herrera Bruno Gildardo su Sucesión vs. y la Sucesión de Juan Ricardo Velásquez Fernández y Velázquez y Fernández Ofelia. Sucesorio Familiar 1 Acdo. Núm. Exp. 1992/2024 Principal.
Ibarra Aguilar Lucía su Sucesión. Sucesorio Familiar 1 Acdo. Núm. Exp. 1180/2024 Principal.
Ibarra Guzmán David Rey vs. Anselmo Nava Thalía Lizbeth. Controversias del Orden Familiar 1 Acdo. Núm. Exp. 1710/2018 Principal Tomo II.
Irazoque Gómez Brenda Susana vs. Ríos Villa Brandon. Controversias del Orden Familiar 1 Acdo. Núm. Exp. 2310/2024 Principal.
Juárez Subizar Acela vs. Alexis Roberto Bartolotta Flores. Ord. Civil Familiar 1 Acdo. en Incidente. Núm. Exp. 764/2012 Inc. de Guarda y Custodia.
León Casillas Yolanda y Leor Morón Arturo vs. Marín García Tomás Abdias. Controversias del Orden Familiar 1 Acdo. Núm. Exp. 1812/2019 Principal Tomo II.
López Balbuena Alejandra Itzel vs. Vélez Marín Gabriel. Controversias del Orden Familiar 1 Acdo. Núm. Exp. 1310/2024 Principal.
López del Rosario Graciela vs. Díaz Marielle Lucio Jacinto. Controversias del Orden Familiar 1 Acdo. Núm. Exp. 1390/2022 Principal.
López y Carranza Luis su Sucesión. Sucesorio Familiar 1 Acdo. Núm. Exp. 2026/2024 Principal.
Lozada Martínez Cristina su Suc. Sucesorio Familiar 3 Acdos. Núm. Exp. 2048/2014.
Luna García Yolanda su Sucesión. Sucesorio Familiar 1 Acdo. Núm. Exp. 1680/2024 Principal.
Luna García María Refugio. Sucesorio Familiar 1 Acdo. Núm. Exp. 500/2012.
Luna Juárez Ana María su Sucesión. Sucesorio Familiar 2 Acdos. Núm. Exp. 106/2025.
López Arias Marisol Viridiana vs. Franco Delgado Miguel Ángel. Controversias del Orden Familiar 1 Acdo. Núm. Exp. 1620/2022 Tomo II.
Maciel Gayosso Héctor su Sucesión. Sucesorio Familiar 2 Acdos. Núm. Exp. 908/2024 Principal.
Marchena Hernández Jorge. Sucesorio Familiar 1 Acdo. Núm. Exp. 186/2023 Principal.
Márquez Mena Alejandra su Sucesión. Sucesorio Familiar 1 Acdo. Núm. Exp. 26/2025 Principal.
Martínez Martínez Francisco Javier. Sucesorio Familiar 1 Acdo. Núm. Exp. 84/2022 Principal.
Martínez Rojas Luis Alberto vs. Recendiz Velázquez Joselin Sarai. Controversias del Orden Familiar 3 Acdos. en Incidente. Núm. Exp. 264/2021 Inc. de Cambio de Guardia y Custodia.
Martínez Rojas Luis Alberto vs. Recendiz Velázquez Joselin Sarai. Controversias del Orden Familiar 1 Acdo. Núm. Exp. 264/2021 Vía de Apremio.
Martínez López Martha Patricia vs. Salinas Barrera Jaime David. Especial Familiar 1 Acdo. Núm. Exp. 1060/2013 Principal.
Medina García Leopoldo su Sucesión. Sucesorio Familiar 1 Acdo. Núm. Exp. 2360/2024 Principal.
Mena Vivieros Sergio Ignacio vs. Victoria González Brenda Gabriela. Controversias del Orden Familiar 2 Acdos. Núm. Exp. 778/2021 Principal Tomo I I.

SOLO CONSULTA
SOLO CONSULTA
SOLO CONSULTA

Mendoza Chimal José Luis. Sucesorio Familiar 1 Acdo. Núm. Exp. 330/2022.
Mendoza Espíndola Chareny vs. Armando Rosales Guilar. Controversias del Orden Familiar 1 Acdo. Núm. Exp. 508/2020.
Mendoza García Mónica vs. García Dorado Gustavo Efraín. Controversias del Orden Familiar 1 Acdo. Núm. Exp. 1258/2022.
Mendoza Ibarrola Luis Ignacio Rafael. Sucesorio Familiar 1 Acdo. Núm. Exp. 354/2022.
Mendoza Montes Javier. Sucesorio Familiar 1 Acdo. Núm. Exp. 1842/2021 Principal.
Meza Sánchez Sandra vs. Estrada Soto Óscar. Vía de Apremio Familiar 1 Acdo. Núm. Exp. 2120/2024.
Montero Herrera Brenda Taely vs. Ordaz Rodríguez Osvaldo Salvador. Controversias del Orden Familiar 2 Acdos. Núm. Exp. 410/2023 Principal.
Montes Rodríguez Luis Alberto vs. Miranda Rodríguez Mónica. Controversias del Orden Familiar 1 Acdo. Núm. Exp. 1408/2018.
Morales Flores Evencio José su Sucesión. Juris. Voluntaria Familiar 1 Acdo. Núm. Exp. 1028/2024.
Moreno Rosa Delia. Sucesorio Familiar 1 Acdo. en Expedientillo. Núm. Exp. 2386/2024 Principal.
Muñoz Coria Carlos Alejandro. Juris. Voluntaria Familiar 1 Acdo. Núm. Exp. 1882/2024 Principal.
Nassar Guzmán Gloria. Juris. Voluntaria Familiar 1 Acdo. Núm. Exp. 2108/2024 Principal.
Ortega Ramírez María de Los Ángeles su Sucesión. Sucesorio Familiar 1 Acdo. Núm. Exp. 218/2025 Principal.
Ortega Vigueras Rebeca su Sucesión. Sucesorio Familiar 2 Acdos. Núm. Exp. 2410/2024 Principal.
Pallares Peralta Víctor Manuel su Sucesión. Sucesorio Familiar 2 Acdos. Núm. Exp. 88/2025 Principal.
Palomar Moyado Deyda Elisa vs. Centeno Regalado Javier. Controversias del Orden Familiar 2 Acdos. Núm. Exp. 1172/2024 Principal.
Pavia Rosillo Adriana vs. Arias León José Octavio. Controversias del Orden Familiar 3 Acdos. Núm. Exp. 1362/2024 Principal.
Pérez Jiménez Eduardo su Sucesión. Sucesorio Familiar 1 Acdo. Núm. Exp. 2274/2024 Principal.
Ponce Santana Ariadne Yaneli vs. Olivares Jiménez Alfredo. Controversias del Orden Familiar 1 Acdo. Núm. Exp. 2062/2024 Principal.
Pérez Girón Miguel Ángel. Sucesorio Familiar 1 Acdo. Núm. Exp. 682/2020.
Ramírez Flores Amado Joaquín su Sucesión. Sucesorio Familiar 1 Acdo. Núm. Exp. 78/2025 Principal.
Ramos Santiago Gertudis su Sucesión. Sucesorio Familiar 1 Acdo. Núm. Exp. 216/2025 Principal.
Rendón Segoviano Alberto Jorge vs. Vargas Sánchez Verónica. Controversias del Orden Familiar Razon. 1 Acdo. Núm. Exp. 966/2024 Principal.
Rico Rojas Sara. Sucesorio Familiar 1 Acdo. Núm. Exp. 1194/2021.
Rivera Sánchez Daniel Josué vs. Cortez Gómez Marisela. Controversias del Orden Familiar 1 Acdo. Núm. Exp. 2314/2024 Principal.
Rivera y Garibay Zoila Hennia. Juris. Voluntaria Familiar 1 Acdo. Núm. Exp. 2094/2024 Principal.
Rodríguez Álvarez Valery Alejandra vs. Barenas López Héctor Jesús. Especial Familiar 1 Acdo. Núm. Exp. 2196/2023 Tomo II.
Rodríguez Gutiérrez Lázaro y Claudia García García. Especial Familiar 1 Acdo. Núm. Exp. 900/2005.
Romero Rodríguez Pedro Isabel. Sucesorio Familiar 1 Acdo. Núm. Exp. 634/2019.
Romero Vidal Agustín. Sucesorio Familiar 1 Acdo. Núm. Exp. 50/2020.
Rubio Huerta Martha. Juris. Voluntaria Familiar 3 Acdos. Núm. Exp. 102/2024 Principal.
Sainos Jiménez Fernando Aurelio. Sucesorio Familiar 1 Acdo. Núm. Exp. 598/2023 Secc. Tercera.
Sánchez Villafaña José vs. Sánchez González Paola. Controversias del Orden Familiar 1 Acdo. Núm. Exp. 2080/2024 Principal.
Santiago Rojas Alan Jesús su Sucesión. Sucesorio Familiar 2 Acdos. Núm. Exp. 1904/2024 Principal.
Torres Pérez Jacqueline Lorena vs. Mario Bravo García. Controversias del Orden Familiar 1 Acdo. Núm. Exp. 2158/2013.
Torres Flores Alfonso su Sucesión. Sucesorio Familiar 1 Acdo. Núm. Exp. 228/2025 Principal.
Torres Quintana Adolfo vs. Cuevas Romero Valeria y Cuevas Ruíz Josué y Romero Barrón Felipa. Controversias del Orden Familiar 3 Acdos. Núm. Exp. 2128/2024 Principal.
Ulloa Pulido Ma Isabel. Sucesorio Familiar 1 Acdo. Núm. Exp. 1298/2021.
Uribe Gutiérrez Alejandra vs. Castillo Torres Enrique. Controversias del Orden Familiar 1 Acdo. Núm. Exp. 1556/2024 Principal.
Valerio Espejel Érika vs. José Antonio Mojica López. Controversias del Orden Familiar 1 Acdo. Núm. Exp. 1188/2017.
Vargas Salazar Herlindo. Sucesorio Familiar 1 Acdo. Núm. Exp. 92/2023 Principal.
Vázquez Jaramillo Guadalupe Paola vs. Martínez Rosas Rafael. Especial Familiar 1 Acdo. en Incidente. Núm. Exp. 696/2016 Inc. de Incumplimiento de Convenio.
Vázquez Sabino. Constancio. Sucesorio Familiar 1 Acdo. Núm. Exp. 964/2014.
Vega Torres Altagracia. Sucesorio Familiar 1 Acdo. Núm. Exp. 214/2022 Principal.
Vera Cuenca Ingrid Daniela vs. Ayala Chávez César Felipe. Controversias del Orden Familiar 1 Acdo. Núm. Exp. 2020/2023 Principal.
Villar Zárate Ofelia. Sucesorio Familiar 1 Acdo. Núm. Exp. 738/2019.
Zamora Ramírez Susana. Juris. Voluntaria Familiar 1 Acdo. Núm. Exp. 844/2020 Rendición de Cuentas.
Zepeda Ortiz Beatriz. Sucesorio Familiar 1 Acdo. Núm. Exp. 354/2012 Secc. Segunda.
Del Ángel Vicencio Toribio su Sucesión. Sucesorio Familiar 1 Acdo. Núm. Exp. 2364/2024 Principal.
NO PUBLICADOS
Tapia Roque Juan Miguel vs. Moctezuma Montaño Yazmín. Controversias del Orden Familiar 7 Acdos. Núm. Exp. 1810/2023 Tomo V.
AUDIENCIA
López Ramírez Claudia vs. David Arturo Arenas González. Controversias del Orden Familiar 1 Aud. en Incidente. Núm. Exp. 2310/2015 Custodia Absoluta y Pago de Pensión Alimenticia.
Martínez Juárez Miriam vs. Moreno Cubos Cristhian Salvador. Controversias del Orden Familiar 1 Audiencia. Núm. Exp. 1770/2024.
Olvera Rojas Juventino su Sucesión. Aud. 801 Sucesorio Familiar. 1 Audiencia. Núm. Exp. 2066/2024 Principal.
NO PUBLICADOS
Vázquez Juárez Ruth Elena vs. Francisco Félix César Javier. Controversias del Orden Familiar 1 Audiencia. Núm. Exp. 2154/2024 Principal.

SENTENCIAS DEFINITIVAS DEL 7 DE ABRIL DEL 2025

Flores Carrilo Adriana. Juris. Voluntaria Familiar Sent. Def. 1 Núm. Exp. 362/2023 Principal

SENTENCIAS INTERLOCUTORIAS

Flores Riós José Alberto vs. Hernández Rodríguez Blanca Ivonne. Especial Familiar Sent. Interl. 1 Sent. Inter. en Incidente. Núm. Exp. 408/2018 Cancel. de Pensión Alimenticia
Razon Flores Gloria Vicenta su Sucesión. Sucesorio Familiar Sent. Interl. 1 Núm. Exp. 462/2024 Principal

LA SECRETARIA DE ACUERDOS
LIC. JANETH ARELLANO NICOLAS

DÉCIMO SEXTO DE LO FAMILIAR

SECRETARÍA "A"
ACUERDOS DEL 7 DE ABRIL DEL 2025

Alcántara Tapia Lorenza su Sucesión. Sucesorio Familiar Acmt. 1 Acdo. Núm. Exp. 1691/2024.
Almazán Velasco Aída Mercedes vs. De la Garza Noble Javier Ignacio. Controversias del Orden Familiar Acmt. 2 Acdos. en Seccion_De_Ejecución. Núm. Exp. 203/2012 Secc. de Ejecc. Tomo Tres.
Arce Adame Marco Antonio vs. Ávalos Monroy María Teresa. Especial Familiar Pph. 1 Acdo. en Otros. Núm. Exp. 1457/2017 Vía de Apremio.
Astorga Morales Juan Manuel su Sucesión. Sucesorio Familiar Pph. 1 Acdo. Núm. Exp. 1613/2024.
Barrón Velasco Pablo Nicolás vs. Cedillo Fuentes María del Pilar. Especial Familiar Tgc. 1 Acdo. en Expedientillo. Núm. Exp. 867/2023 Expedientillo.

SOLO CONSULTA
SOLO CONSULTA
SOLO CONSULTA

Bonfil Cuevas Oralia Brigitt vs. Carreón Pérez César Alejandro. Controversias del Orden Familiar Tgc. 2 Acdos. Núm. Exp. 2087/2018.

Castañón Ramírez Noé Fernando vs. López García Mayte. Controversias del Orden Familiar Pph. 2 acdos. en otros. núm. exp. 1311/2017 cuad. de pet. especial, (quinto).

Castañón Ramírez Noé Fernando vs. López García Mayte. Controversias del Orden Familiar Pph. 1 Acdo. Núm. Exp. 1311/2017 Tomo Xvi Dieciséis.

Castillo Rivera Ricardo vs. Juárez Ron Areli. Controversias del Orden Familiar Acmt. 1 Acdo. Núm. Exp. 2115/2024.

Chaman Silva Luis Alberto vs. Cruz Carrillo Edna Maite. Especial Familiar Acmt. 1 Acdo. en Incidente. Núm. Exp. 91/2021 Inc. de Consecuencias Inherentes a Ladisoluci´N del Vinculo Matrimonial Tomo Ii.

Cortés Mora Mercedes vs. Mercado Cortés Norma Janeth vs. Norma Janeth Mercado Cortés. Sucesorio Familiar Pph. 2 Acdos. en Incidente. Núm. Exp. 559/2018 Tomo Ii del Inc. de Remoción de Albacea.

Cruz Martínez José Antonio vs. Hernández Lobaco Mariana. Controversias del Orden Familiar Acmt. 1 Acdo. en Incidente. Núm. Exp. 2341/2013 Inc. de Cambio de Régimen de Visitas y Conviviencias y Demas Prestaciones.

Estrella Zaragoza Gloria su Sucesión. Sucesorio Familiar Acmt. 1 Acdo. Núm. Exp. 1121/2024.

Fernández Rodríguez Miguel Antonio su Sucesión. Sucesorio Familiar Acmt. 1 Acdo. Núm. Exp. 1625/2023 Principal.

Ferreira Reyes Varela Bárbara Olivia vs. Moreno Casique Mario Alejandro. Especial Familiar Acmt. 1 Acdo. en Incidente. Núm. Exp. 1711/2015 Inc. de Liquidación de Sociedad Conyugal Iv.

García Arreola José Adalberto vs. Corona Salas Evelyn. Controversias del Orden Familiar Pph. 1 Acdo. Núm. Exp. 1973/2024.

García Figueroa Rafael su Sucesión. Sucesorio Familiar Pph. 1 Acdo. Núm. Exp. 247/2025.

García Pozos José Celestino su Sucesión. Sucesorio Familiar Pph. 1 Acdo. Núm. Exp. 1789/2024.

García y Fonseca Matilde su Sucesión. Sucesorio Familiar Tgc. 1 Acdo. Núm. Exp. 635/2024.

Gómez Guevara Diana vs. Calderón Morfín Ramón. Controversias del Orden Familiar Pph. 1 Acdo. Núm. Exp. 1327/2019 Tomo Seis.

González Luna Georgina su Sucesión. Sucesorio Familiar Pph. 1 Acdo. Núm. Exp. 253/2025.

Gutiérrez Morales Elías Benito su Sucesión. Sucesorio Familiar Pph. 1 Acdo. Núm. Exp. 2049/2024.

Gutiérrez Ramírez Arturo. Sucesorio Familiar Tgc. 2 Acdos. Núm. Exp. 1051/2020.

Gutiérrez de la Peña Andrea vs. Arenas Madrigal Jesús Alfonso. Ord. Civil Familiar Pph. 1 Acdo. Núm. Exp. 249/2025.

Herrera González Norma vs. Domínguez Tepox Arturo Efraín. Controversias del Orden Familiar Tgc. 1 Acdo. Núm. Exp. 1745/2021 Principal.

Lara Méndez Jacqueline vs. Narváez Cruz Erick Antonio. Controversias del Orden Familiar Tgc. 1 Acdo. Núm. Exp. 1207/2004 Cuad. Principal Tomo Ii.

López Hernández Felipe su Sucesión. Sucesorio Familiar Tgc. 1 Acdo. Núm. Exp. 725/2024.

Lucas Bartolo María Victoria vs. López Córdova Samuel Adrián. Controversias del Orden Familiar Acmt. 1 Acdo. Núm. Exp. 1699/2023 Principal.

Maldonado Díaz Isaura vs. Ortega Bolaños Octavio. Alim. Comparec. Acmt. 1 Acdo. Núm. Exp. 2135/2010.

Mata Gómez Rodolfo. Sucesorio Familiar Tgc. 1 Acdo. en Otros. Núm. Exp. 2047/2019 Cuarta Sección.

Morales Arenas Yazmín vs. Rodríguez Martínez Eusebio. Controversias del Orden Familiar Acmt. 1 Acdo. Núm. Exp. 1583/2009.

Morales Tapia Guadalupe su Sucesión. Sucesorio Familiar Tgc. 1 Acdo. Núm. Exp. 2347/2024.

Nieves Hernández Silvia y Nieves Hernández Angélica y Nieves Hernández Román y Nieves Hernández Fidencio y Nieves Hernández Miguel Ángel vs. Nieves Hernández Marta. Controversias del Orden Familiar Pph. 4 Acdos. Núm. Exp. 1509/2024.

Olivo Gutiérrez Asbeth Selenne vs. Velasco Cruz Ignacio Adrián. Controversias del Orden Familiar Acmt. 1 Acdo. Núm. Exp. 1793/2023 Principal.

Rico Rico Elsa Inocencia vs. Telesforo García Andrés. Controversias del Orden Familiar Tgc. 1 Acdo. en Incidente. Núm. Exp. 491/2008 Inc. de Cancel. de Pensión Alimenticia.

Ríos Sánchez Miguel Ángel su Sucesión. Sucesorio Familiar Pph. 1 Acdo. Núm. Exp. 243/2025.

Rodríguez Chagoya Víctor su Sucesión. Sucesorio Familiar Pph. 1 Acdo. Núm. Exp. 163/2025.

Rodríguez y Hernández Jesús su Sucesión. Sucesorio Familiar Pph. 1 Acdo. Núm. Exp. 245/2025.

Ruíz Reyes María Rosa. Ord. Civil Familiar Pph. 1 Acdo. Núm. Exp. 251/2025.

Serrano Ferreira Ariadna vs. Uzcanga Quintero Arturo Marcos. Controversias del Orden Familiar Acmt. 1 Acdo. Núm. Exp. 1/2018.

Serrano Mendoza María del Carmen vs. Carapia Munguía José Roberto. Controversias del Orden Familiar Acmt. 1 Acdo. Núm. Exp. 1535/2018.

Tovar Fuentes Carlos su Sucesión. Sucesorio Familiar Pph. 1 Acdo. Núm. Exp. 1447/2024.

Valdez Villatoro Sandra vs. Navarrete Vázquez Jonathan Noel. Controversias del Orden Familiar Tgc. 1 Acdo. Núm. Exp. 569/2022 Tomo Ii del Principal.

Vivas Gómez Ángel Moisés. Sucesorio Familiar Tgc. 1 Acdo. Núm. Exp. 649/2019.

Vázquez Cruz Francisco vs. Reyna García Ruth. Especial Familiar Acmt. 1 Acdo. en Incidente. Núm. Exp. 2291/2012 Liquidación de la Sociedad Conyugal Tomo Ii.

NO PUBLICADOS

Escobar Mejía Ana Laura vs. Rosales Ortiz Raymundo. Controversias del Orden Familiar Acmt. 1 Acdo. Núm. Exp. 2193/2024.

Luna Huerta José Gerardo. Sucesorio Familiar Acmt. 4 Acdos. en Incidente. Núm. Exp. 385/2021 Inc. de Remoción de Albacea Ii.

Luna Huerta José Gerardo. Sucesorio Familiar Acmt. 1 Acdo. Núm. Exp. 385/2021 Segunda Sección.

AUDIENCIA

García Ruíz Hanani Yvette vs. Aguilar Merlo Avelino. Acmt Controversias del Orden Familiar 1 Audiencia. Núm. Exp. 1959/2024.

LA SECRETARIA DE ACUERDOS
MTRA. PATRICIA PANTOJA HERNÁNDEZ

SECRETARÍA "B"
ACUERDOS DEL 7 DE ABRIL DEL 2025

Andaluz Hernández Jesús su Sucesión. Sucesorio Familiar Rrc. 1 Acdo. Núm. Exp. 76/2025.

Ávila Islas Soledad. Sucesorio Familiar Spv. 1 Acdo. Núm. Exp. 830/2021.

Ayala Flores Said vs. Ayala Jiménez Abel. Controversias del Orden Familiar Aaga. 1 Acdo. Núm. Exp. 2034/2024.

Bárcenas Moreno Miguel Ángel vs. Rivero Rivas Karina. Controversias del Orden Familiar Lcr. 1 Acdo. Núm. Exp. 1696/2024.

Bernal Cejudo Margarita. Sucesorio Familiar Aaga. 1 Acdo. Núm. Exp. 1340/2017.

Cabañas Lara Dianely y Lara Reséndiz Reyna vs. Cabañas Ocaña Aristides. Controversias del Orden Familiar Rrc. 1 Acdo. Núm. Exp. 748/2024.

Calderón Chávez Mary Cruz vs. Zatina Belmont César Octavio. Controversias del Orden Familiar Rrc. 2 Acdos. Núm. Exp. 150/2023 Principal.

Camarena Carreño María Adriana y Seijo Cortesguillermo vs. Seijo Cortés Guillermo. Controversias del Orden Familiar Spv. 1 Acdo. Núm. Exp. 1182/2024.

Cancino Lara Lucía su Sucesión. Sucesorio Familiar Aaga. 1 Acdo. Núm. Exp. 2210/2024.

Castañón Pérez Arturo su Sucesión. Sucesorio Familiar Lcr. 1 Acdo. Núm. Exp. 70/2023 Principal.

Castellanos Vázquez María Aurora. Juris. Voluntaria Familiar Aaga. 1 Acdo. Núm. Exp. 2352/2024.

Castillo Castañeda Leonor vs. Hipólito Roldán Sosa. Controversias del Orden Familiar Aaga. 1 Acdo. Núm. Exp. 1040/1997.

Cedillo Vda. de Villarruel Rita. Sucesorio Familiar Aaga. 1 Acdo. Núm. Exp. 1286/2012 Tomo Ii.

Cobos García Ricardo Hazel vs. Mendoza Romero Nayeli. Controversias del Orden Familiar Rrc. 1 Acdo. Núm. Exp. 2306/2024.

SOLO CONSULTA
SOLO CONSULTA
SOLO CONSULTA

Contreras del Monte Pomposa vs. Contreras del Monte Pomposa. Sucesorio Familiar Aaga. 1 Acdo. en Cuadernillo. Núm. Exp. 2140/2019 Tercera Sección.

Cortinez Reynosa Ismael vs. Sánchez Ortega Concepción Paulina. Ord. Civil Familiar Aaga. 1 Acdo. en Expedientillo. Núm. Exp. 1580/2023.

Delfín Beirana Olga Margarita. Sucesorio Familiar Aaga. 1 Acdo. Núm. Exp. 966/2021.

Fernández Araiza Josefina vs. Manuel Claudio Reyes Galindo. Div. Nec. Aaga. 1 Acdo. Núm. Exp. 1584/1999.

Flores Barrera Fidel vs. Blanca Estela Juárez Hernández. Especial Familiar Aaga. 1 Acdo. Núm. Exp. 150/2009.

Flores Flores María Antonia vs. Garay García Ignacio. Ord. Civ. Aaga. 1 Acdo. Núm. Exp. 488/2001.

Flores Rodríguez Mauricio su Sucesión. Sucesorio Familiar Rrc. 1 Acdo. Núm. Exp. 146/2025.

Flores Flores Celia vs. Ibarra Rangel Julio César. Controversias del Orden Familiar Rrc. 1 Acdo. Núm. Exp. 2112/2024.

García Estrada Eduardo su Sucesión. Sucesorio Familiar Aaga. 1 Acdo. Núm. Exp. 2360/2024.

García García Enrique su Sucesión. Sucesorio Familiar Rrc. 1 Acdo. Núm. Exp. 2468/2024.

García Martínez Catalina Isabel vs. Guillén Sosa Carmen Noemí. Especial Familiar Aaga. 1 Acdo. en Incidente. Núm. Exp. 332/2022 Inc. de Pensión Alimenticia.

García Rodríguez María su Sucesión. Sucesorio Familiar Rrc. 1 Acdo. Núm. Exp. 804/2024.

González López Julio Mauricio vs. Contreras Suárez Irma Adriana. Controversias del Orden Familiar Lcr. 1 Acdo. Núm. Exp. 922/2020 Tomo VI del Principal.

González Turlay Silvia su Sucesión. Sucesorio Familiar Aaga. 1 Acdo. Núm. Exp. 1662/2024.

Gutiérrez Manny Eva su Sucesión. Sucesorio Familiar Rrc. 1 Acdo. Núm. Exp. 222/2025.

Hernández Álvarez César Gerardo su Sucesión. Sucesorio Familiar Rrc. 1 Acdo. Núm. Exp. 166/2025.

Hernández Duarte Edgar Allan vs. Pacheco Lovera Naim. Especial Familiar Rrc. 1 Acdo. Núm. Exp. 788/2019.

Hernández González José Antonio Francisco su Sucesión. Sucesorio Familiar Spv. 1 Acdo. Núm. Exp. 1336/2024.

Hernández Hernández Pedro vs. Bastida Araujo Ramona. Especial Familiar Aaga. 1 Acdo. Núm. Exp. 1230/2022 Principal.

Hernández Martínez Teófila. Sucesorio Familiar Aaga. 1 Acdo. Núm. Exp. 846/2020.

Herrasti Solís Iliana vs. Del Río Poceros Christian. Controversias del Orden Familiar Aaga. 4 Acdos. en Otros. Núm. Exp. 2206/2023 Tomo III del Principal.

Herrera Ramírez Elvira su Sucesión. Sucesorio Familiar Aaga. 1 Acdo. Núm. Exp. 412/2024.

Ildefonso Pedroza Fanny Edith vs. Rayón Ocampo Héctor Teodoro. Ord. Civil Familiar Aaga. 1 Acdo. Núm. Exp. 1668/2012.

Juárez Jiménez Concepción su Sucesión. Sucesorio Familiar Rrc. 1 Acdo. Núm. Exp. 1410/2024.

Lara Cuandon Jesús su Sucesión. Sucesorio Familiar Rrc. 1 Acdo. Núm. Exp. 4/2025 Principal.

López Galindo Rodrigo. Juris. Voluntaria Familiar Rrc. 1 Acdo. Núm. Exp. 688/2024.

Maqueda Hernández Cynthia Berenice vs. Aguilar Téllez Fernando. Controversias del Orden Familiar Rrc. 1 Acdo. en Incidente. Núm. Exp. 102/2011 Inc. de Cancel. de Pensión Alimenticia.

Martínez Amador Roberto. Sucesorio Familiar Rrc. 1 Acdo. Núm. Exp. 66/2025 Principal.

Melgarejo Jurado Karen Arlet vs. Espinoza Rosales José Armando. Controversias del Orden Familiar Rrc. 3 Acdos. Núm. Exp. 386/2020.

Mendieta Camacho Selene vs. Suárez González Fernando. Controversias del Orden Familiar Aaga. 1 Acdo. Núm. Exp. 762/2022 Principal.

Montesinos Ramírez Marcelina Magdalena vs. Sarmiento González José de Jesús. Especial Familiar Spv. 1 Acdo. Núm. Exp. 1812/2016 Tomo III del Inc. de Pensión Alimenticia.

Morales Ruíz María Eliecer su Sucesión. Sucesorio Familiar Lcr. 1 Acdo. Núm. Exp. 250/2025.

Moreno Mauleon Yéssica Berenice y Moreno Mauleon Kenya Lizbeth y Moreno Mauleon Nadia Odalid y Moreno Mauleon Daniel y Moreno Mauleon Israel y Moreno Mauleon Miguel Ángel. Sucesorio Familiar Lcr. 1 Acdo. Núm. Exp. 224/2025.

Mundo Vigueras Emilia su Sucesión. Sucesorio Familiar Rrc. 1 Acdo. Núm. Exp. 1288/2024.

Navarrete Ceja Guillermo su Sucesión. Sucesorio Familiar Rrc. 1 Acdo. Núm. Exp. 138/2025.

Parra Perete Raquel. Sucesorio Familiar Rrc. 1 Acdo. Núm. Exp. 836/2000.

Pérez Hernández Fernando Arturo vs. Huicochea Cervantes Juana Evelia. Ord. Civil Familiar Lcr. 1 Acdo. Núm. Exp. 252/2025.

Pérez Morales Miguel su Sucesión. Sucesorio Familiar Rrc. 1 Acdo. Núm. Exp. 2408/2024.

Pérez Velázquez Yolanda su Sucesión. Sucesorio Familiar Aaga. 1 Acdo. en Otros. Núm. Exp. 1158/2024 Segunda Sección.

Pérez Yáñez Araceli vs. Cano Montiel Roberto Carlos. Controversias del Orden Familiar Rrc. 1 Acdo. Núm. Exp. 832/2020.

Quiroz Ruíz Florentino su Sucesión. Sucesorio Familiar Rrc. 1 Acdo. Núm. Exp. 1326/2023 Principal.

Ramírez Reyes Antonio vs. Martínez Magos Vianney. Controversias del Orden Familiar Rrc. 1 Acdo. en Incidente. Núm. Exp. 1034/2022 Inc. de Modificación de Convenio.

Ramírez Romero María del Carmen. Sucesorio Familiar Spv. 1 Acdo. Núm. Exp. 2060/2017.

Ramos Escamilla Julio César vs. Gómez Flores Alma Rosa. Controversias del Orden Familiar Aaga. 1 Acdo. Núm. Exp. 4/2018.

Rendón Domínguez José Mario su Sucesión. Sucesorio Familiar Spv. 1 Acdo. Núm. Exp. 800/1997 Principal.

Rico García Miroslava Fabiola vs. Rosales Guerrero Héctor. Especial Familiar Aaga. 1 Acdo. en Incidente. Núm. Exp. 1646/2022 Inc. de Pensión Alimenticia.

Riego Vázquez Blanca Rosa vs. Valdés Rivas Ángel. Especial Familiar Lcr. 1 Acdo. Núm. Exp. 1398/2015 Tomo V Principal.

Rodríguez García Norma María del Carmen su Sucesión. Sucesorio Familiar Spv. 1 Acdo. Núm. Exp. 758/2022 Principal.

Rodríguez de Pablos Ana María del Carmen vs. Gómez Olivares Aurelio. Especial Familiar Aaga. 1 Acdo. Núm. Exp. 950/2015.

Rojas Garduño María Elena vs. Guerrero Nente Miguel Ángel. Controversias del Orden Familiar Spv. 1 Acdo. Núm. Exp. 182/2020.

Rosales Olarte Juan Víctor su Sucesión. Sucesorio Familiar Spv. 1 Acdo. Núm. Exp. 2400/2024.

Salinas Juárez Mauricio vs. Cid Illana Tatiana Iztcel. Controversias del Orden Familiar Aaga. 1 Acdo. Núm. Exp. 2070/2015.

Sandoval Puga José Luis su Sucesión. Sucesorio Familiar Rrc. 1 Acdo. Núm. Exp. 118/2025.

Silva Gómez María Guadalupe su Sucesión. Sucesorio Familiar Rrc. 1 Acdo. Núm. Exp. 2222/2024.

Soto Rojas María Carmen Salome su Sucesión. Sucesorio Familiar Lcr. 1 Acdo. Núm. Exp. 246/2025.

Suárez Loya Luz María y Martínez Cano Víctor Manuel. Div. Vol. Rrc. 1 Acdo. Núm. Exp. 1342/2004.

Téllez Reguero José Alberto vs. Sandoval de la Fuente Dolores Aurora. Especial Familiar Spv. 1 Acdo. Núm. Exp. 1792/2019.

Torres Rangel José su Sucesión. Sucesorio Familiar Aaga. 1 Acdo. Núm. Exp. 200/2025.

Valderrama García Juan su Sucesión. Sucesorio Familiar Lcr. 1 Acdo. Núm. Exp. 248/2025.

Vanegas Carrillo Faiver Augusto vs. González Flores Gabriela. Controversias del Orden Familiar Lmm. 1 Acdo. Núm. Exp. 1428/2023 Principal.

Vargas Fuentes Nohemí vs. Jiménez Romero Josué Irad. Controversias del Orden Familiar Rrc. 1 Acdo. Núm. Exp. 1592/2024.

Ventura Lara Eduardo. Juris. Voluntaria Familiar Rrc. 1 Acdo. Núm. Exp. 350/2022 Principal.

Vivanco Paredes Fernando su Sucesión. Sucesorio Familiar Aaga. 1 Acdo. Núm. Exp. 2418/2024.

Zárate Álvarez Eugenia. Sucesorio Familiar Rrc. 1 Acdo. Núm. Exp. 638/2002.

Del Valle Díaz Rosa Elizabeth su Sucesión. Sucesorio Familiar Aaga. 1 Acdo. Núm. Exp. 1272/2024.

AUDIENCIA

Barrera Contreras Sandra Patricia vs. Madrid Landeros Félix. Avgj Platica Menor Convn. Controversias del Orden Familiar 1 Audiencia. Núm. Exp. 1914/2024.

SOLO CONSULTA
SOLO CONSULTA
SOLO CONSULTA

Robledo Landazuri Vda de Pérez Gasga Ma, Benildes. Rrc Sucesorio Familiar. 1 Aud. en Incidente. Núm. Exp. 1202/1998 Inc. de Oposición a Las Ctas. Generales 2024.

LA SECRETARIA DE ACUERDOS
LIC. LETICIA CANO RAMÍREZ

DÉCIMO SÉPTIMO DE LO FAMILIAR

SECRETARÍA "A"
ACUERDOS DEL 7 DE ABRIL DEL 2025

Aladro Díaz Ramón Francisco su Sucesión. Sucesorio Familiar Lic. Aetg. D. 1 Acdo. Núm. Exp. 1581/2024.
Alarcón González Karla Itzel vs. Miguel Ángel Labastida Cruz. Controversias del Orden Familiar 1 Acdo. Núm. Exp. 2321/2011.
Alonso Salas Enrique su Sucesión. Sucesorio Familiar 1 Acdo. Núm. Exp. 1949/2024.
Alvarado Rubalcava Alejandrina vs. Gómez Pérez Rafael. Controversias del Orden Familiar 1 Acdo. Núm. Exp. 1441/2017.
Álvarez Fernández Beatriz vs. Hogier Alejandro Solórzano Legorreta. Alim. 1 Acdo. Núm. Exp. 1585/1999.
Álvarez Fernández Beatriz vs. Hogier Alejandro Solórzano Legorreta. Controversias del Orden Familiar 1 Acdo. en Incidente. Núm. Exp. 1585/1999 Inc. de Susp. Def. de la Pensión Alimenticia.
Amador Rosas Antonia vs. Delgado Amador Rocío y Delgado Amador Antonio y Delgado Amador María Magdalena. Controversias del Orden Familiar 1 Acdo. Núm. Exp. 1461/2022.
Amaya Andrade Susana vs. Alejandro Rosado Pabst. Controversias del Orden Familiar Efectos. 2 Acdos. en Amparo. Núm. Exp. 569/2020 939/2024, 488/2025 y 489/2025.
Ballesca Hernández Ivonne Daniela vs. Ferrerya López José Carlos. Controversias del Orden Familiar 1 Acdo. Núm. Exp. 1187/2019.
Bernard y Castorena Helios su Sucesión. Sucesorio Familiar 2 Acdos. Núm. Exp. 1829/2024.
Bocanegra García Juan su Sucesión. Sucesorio Familiar 1 Acdo. Núm. Exp. 983/2024.
Borja Hernández Francisco su Sucesión. Sucesorio Familiar 3 Acdos. Núm. Exp. 1837/2024.
Cano Reyes Vanessa vs. Martínez García Rodrigo Isamel. Controversias del Orden Familiar 2 Acdos. Núm. Exp. 2243/2024.
Carrillo Castañeda Angelina y. y vs. García López Antonio. Controversias del Orden Familiar Principal. 1 Acdo. en Expedientillo. Núm. Exp. 299/2022.
Casiano Cedeño Mario su Sucesión. Sucesorio Familiar 2 Acdos. Núm. Exp. 1751/2021.
Castellanos Santinelli Iker y Castellanos Santinelli Aldo vs. Aerovías de México S.A. de C.V. Ord. Civil Familiar Acdo. Tramite. 1 Acdo. Núm. Exp. 407/2016 Tomo II.
Cedano Casillas Carlos su Sucesión. Sucesorio Familiar 1 Acdo. Núm. Exp. 127/2006 Secc. Segunda.
Celis Ramírez Martha Elena. Juris. Voluntaria Familiar 1 Acdo. Núm. Exp. 229/2025.
Cepeda Muñoz David Antonio su Sucesión. Sucesorio Familiar Prevención. 1 Acdo. Núm. Exp. 259/2025.
Chávez Garrido Laura vs. Bautista Álvarez Uriel Alejandro. Controversias del Orden Familiar 3 Acdos. en Expedientillo. Núm. Exp. 1321/2022 Principal.
Chávez Ortiz Mariana vs. Nava Camacho José Carlos. Controversias del Orden Familiar 1 Acdo. Núm. Exp. 2147/2024.
Contreras Hernández Isaura vs. Castro Rojas Juan Martín. Controversias del Orden Familiar Billete. 1 Acdo. Núm. Exp. 877/2017 Tomo III.
Cordero Gaytán María Guadalupe su Sucesión. Sucesorio Familiar 1 Acdo. Núm. Exp. 2271/2024.
Cruz Benítez Mario su Sucesión. Sucesorio Familiar Lic. Aetg. D. 1 Acdo. Núm. Exp. 231/2024.
Cuéllar Aguilar Jesús. Sucesorio Familiar Entrega de Billete. 1 Acdo. Núm. Exp. 589/2022 Secc. Segudna Tomo II.
Delgado González Dixie Magali vs. León Velazco Adolfo. Especial Familiar Dada. 1 Acdo. Núm. Exp. 1417/2022.
Díaz Enríquez Juan su Sucesión. Sucesorio Familiar Acdo. Tramite. 1 Acdo. Núm. Exp. 1871/2024.
Díaz Sandoval Laura su Sucesión. Sucesorio Familiar 1 Acdo. Núm. Exp. 1421/2021.
Domínguez Ochoa Faustino su Sucesión. Sucesorio Familiar Principal. 1 Acdo. en Expedientillo. Núm. Exp. 9/2023.
Escobar Rivera Fernando su Sucesión. Sucesorio Familiar Prevención. 1 Acdo. Núm. Exp. 257/2025.
Espinosa Simental Nissi Margarita vs. Martínez Mendoza Emmanuel. Controversias del Orden Familiar 2 Acdos. Núm. Exp. 1341/2024.
Estrada Montiel Ana Ivonne vs. García Bahena Isaías. Especial Familiar 1 Acdo. Núm. Exp. 497/2022.
Estrada Vázquez Deyanira Concepción vs. Jorge Valderrabano Ruíz. Especial Familiar Dada. 1 Acdo. en Incidente. Núm. Exp. 531/2010 Activo Inc. de Reduc. de Pensión Alimenticia (En contra de Los Tres Acreedores)).
Gaytán González Leticia vs. Tovar Chávez José Luis. Controversias del Orden Familiar 1 Acdo. Núm. Exp. 2291/2024.
Gutiérrez Quiroz Edgardo vs. Bethsabe Moreno Romero. Especial Familiar 1 Acdo. Núm. Exp. 37/2004.
Hernández Martínez Geraldine Roxana y Guillermo Aguirre Osorio. Especial Familiar 1 Acdo. Núm. Exp. 711/2014.
Hernández Mendoza Lucía Otilia su Sucesión. Sucesorio Familiar 1 Acdo. Núm. Exp. 2385/2024.
Hernández Rodríguez Ignacio su Sucesión. Sucesorio Familiar Lic. Aetg. D. 1 Acdo. Núm. Exp. 1939/2022.
Hernández González Margarita. Sucesorio Familiar 1 Acdo. en Amparo. Núm. Exp. 427/1999 Amparo 972/08.
Hidalgo Domínguez Víctor Hugo su Sucesión. Sucesorio Familiar 4 Acdos. Núm. Exp. 47/2025.
Hurtado González Emma. Sucesorio Familiar 1 Acdo. Núm. Exp. 817/2014.
Inclán Rodríguez Claudia vs. Erick Estrada Ruíz. Especial Familiar Billete. 1 Acdo. en Incidente. Núm. Exp. 73/2010 Inc. de Cambio de Guarda y Custodia Tomo II.
Infante Mendieta Guadalupe Margarita vs. Rojas Galicia Carlos Alberto. Controversias del Orden Familiar 1 Acdo. Núm. Exp. 1519/2024.
Javier Baldomero Héctor. Sucesorio Familiar 1 Acdo. Núm. Exp. 1611/2024.
Lagunas Beltrán Vanessa vs. Nevado González Álvaro. Controversias del Orden Familiar 1 Acdo. Núm. Exp. 1231/2024.
Loces Loya Brenda Guadalupe. Especial Familiar Billete. 1 Acdo. Núm. Exp. 1607/2014 Tomo II.
López Faustinos Héctor su Sucesión. Sucesorio Familiar 2 Acdos. Núm. Exp. 1619/2024.
Mancera Espinosa Miguel Ángel su Sucesión. Sucesorio Familiar 1 Acdo. Núm. Exp. 91/2025.
Mariscal Sotelo Francisco. Sucesorio Familiar 1 Acdo. en Expedientillo. Núm. Exp. 195/2003.
Medel Hernández Alma Verónica vs. Carrera García Leonardo. Controversias del Orden Familiar 1 Acdo. Núm. Exp. 2323/2024.
Mejía Sánchez Ernesto. Int. 1 Acdo. Núm. Exp. 2107/2010.
Mondragón Cruz Gerardo vs. Zendejas Velarde Marisela. Especial Familiar Ampliación. 1 Acdo. Núm. Exp. 823/2024.
Morquecho Piran Raquel vs. Reyes Martínez Francisco Guillermo. Especial Familiar Pasa a Sentencia. 1 Acdo. Núm. Exp. 1715/2022.
Muñoz Hernández Juan Antonio su Sucesión. Sucesorio Familiar 1 Acdo. Núm. Exp. 2411/2024.
Navarro Hernández Adrián Javier vs. Rosa Stephanie Pacheco Ávila. Controversias del Orden Familiar 2 Acdos. Núm. Exp. 1051/2020.
Nicolás López Jaquelín vs. Arroyo Fuentes José Eduardo. Controversias del Orden Familiar Aud. Con Convenio. 1 Acdo. Núm. Exp. 1319/2024.
Obregón Jasso Héctor su Sucesión. Sucesorio Familiar 2 Acdos. Núm. Exp. 1687/2024.
Ordóñez Hernández Esmeralda Rocío vs. Frías Vázquez Luis Gabriel. Controversias del Orden Familiar 2 Acdos. Núm. Exp. 2155/2023.
Pérez Mora José Víctor. Sucesorio Familiar Lic. Aetg. D. 1 Acdo. Núm. Exp. 1159/2014.
Pérez Alfredo Arturo su Sucesión. Sucesorio Familiar Lic. Aetg Aud. 801. 1 Acdo. Núm. Exp. 1745/2024.
Pérez Allaney Manuel su Sucesión. Sucesorio Familiar 1 Acdo. Núm. Exp. 2209/2024.
Pérez Reynoso Gabriela. Juris. Voluntaria Familiar a Constancias. 1 Acdo. Núm. Exp. 97/2025.

SOLO CONSULTA
SOLO CONSULTA
SOLO CONSULTA

Rivera Zamudio Antonio su Sucesión. Sucesorio Familiar 1 Acdo. Núm. Exp. 1523/2021 Principal.
Rodríguez Sandoval Carlos Eduardo vs. Azucena Juárez Avilés. Controversias del Orden Familiar Acdo. Tramite. 2 Acdos. en Incidente. Núm. Exp. 131/2017 Inc. de Cambio de Guarda y Custodia.
Romero Loaiza Francisco Javier vs. Villanueva Charles Alicia Lyssette. Especial Familiar 1 Acdo. Núm. Exp. 721/2024.
Salazar Olalde Gabriela Maribel su Sucesión. Sucesorio Familiar 1 Acdo. Núm. Exp. 2427/2024.
Salinas Chávez Carolina y Arriaga Fajardo Oswaldo vs. Arriaga Salinas Jocelyn. Controversias del Orden Familiar 1 Acdo. Núm. Exp. 1615/2023.
Sánchez Velasco Mónica Martha su Sucesión. Sucesorio Familiar 1 Acdo. Núm. Exp. 1857/2023.
Santillán González Paloma Itzel vs. Orozco Reyes José Israel. Especial Familiar 1 Acdo. Núm. Exp. 2215/2023.
Silva Romo Marco Antonio. Interd. 2 Acdos. Núm. Exp. 749/2007 Bis. 1.
Soriano Rosas Norma Alicia. Controversias del Orden Familiar Rendir Informe Justificado. 1 Acdo. en Amparo. Núm. Exp. 541/2024.
Troncoso Balandran María Eugenia vs. Carlos Díaz López. Especial Familiar 2 Acdos. Núm. Exp. 1065/2007.
Ugalde Reyes Retana Ana María del Carmen. Sucesorio Familiar Valida Electrónica. 3 Acdos. Núm. Exp. 1165/2014.
Velasco Palacios Sandra vs. Enedino Salas González. Div. Incausado 1 Acdo. Núm. Exp. 587/2011.
Velázquez Gutiérrez Juan Emilio su Sucesión. Sucesorio Familiar Lic. Aetg. D. 1 Acdo. Núm. Exp. 1747/2023.
Villalobos Aguilar Celerina. Sucesorio Familiar 1 Acdo. Núm. Exp. 943/2020.
Villalobos Nájera Ana Oyuki vs. Hernández Villalobos Daphne Naomi y Mercado Martínez José Israel. Controversias del Orden Familiar 1 Acdo. Núm. Exp. 1595/2024.
Zamudio Arellano Olivia vs. Fernando Reyes García. Alim. 1 Acdo. Núm. Exp. 753/2007 Bis. 1.
Zavala Maldonado Eva su Sucesión. Sucesorio Familiar 1 Acdo. en Expedientillo. Núm. Exp. 1797/2022.
De Quevedo Malda Andrea Paulette y Fernández Rubach Alexander. Juris. Voluntaria Familiar 1 Acdo. Núm. Exp. 1079/2024.
De la Loza Bellot José Alejandro vs. González Ponce Paola Anabel. Controversias del Orden Familiar 2 Acdos. Núm. Exp. 1273/2022.
AUDIENCIA
Morales Ramiro Josué Isai vs. Enríquez Hernández Alejandra. Aud. Controversias del Orden Familiar 1 Aud. en Incidente. Núm. Exp. 2079/2016 Inc. de Cambio de Guarda y Custodia.
Sánchez Jiménez Rafael. Aud. Sucesorio Familiar. 1 Audiencia. Núm. Exp. 1789/2017.

SENTENCIAS DEFINITIVAS DEL 7 DE ABRIL DEL 2025

Ávila Carpio Xóchitl. Juris. Voluntaria Familiar Sent. Def. 1 Núm. Exp. 1211/2024
LA CONCILIADORA POR MINISTERIO DE LEY:
LIC. DIANA ROCIO CASTILLO MEJIA

SECRETARÍA "B"
ACUERDOS DEL 7 DE ABRIL DEL 2025

Arguello Castillo Refugio su Sucesión. Sucesorio Familiar Radicación. 1 Acdo. Núm. Exp. 258/2025.
Ballina Ortiz Florentino. Sucesorio Familiar 1 Acdo. Núm. Exp. 244/2022.
Bustos López Felipe su Sucesión. Sucesorio Familiar Ampliación. 1 Acdo. Núm. Exp. 342/2022.
Castillo Ramírez Raymundo su Sucesión. Sucesorio Familiar Auto. 1 Acdo. Núm. Exp. 50/2025.
Castro Espitia Valeria Stephanie vs. Montoya Tequianes José de Jesús. Especial Familiar 1 Acdo. Núm. Exp. 1046/2024.
Contreras Juárez César su Sucesión. Sucesorio Familiar Acuerdo. 2 Acdos. Núm. Exp. 138/2025.
Domínguez Osornio Uriel su Sucesión. Sucesorio Familiar 1 Acdo. Núm. Exp. 228/2025.
Estrada Corella Yanira Guadalupe vs. García Salinas Óscar Antonio. Exh. Familiar Informe Justificado. 2 Acdos. en Amparo. Núm. Exp. 438/2023 31/2025- I.
Galván Tudela Claudia Elvira vs. Moreno Rufino José Darío. Controversias del Orden Familiar Acuerdo. 1 Acdo. Núm. Exp. 1000/1998 Inc. de Cancel. de Pesión de David.
Grimaldi Montes Anastasia su Sucesión. Sucesorio Familiar 1 Acdo. Núm. Exp. 230/2025.
Guerra Hidalgo Daniel vs. Ávila Pérez Jeovana. Controversias del Orden Familiar 2 Acdos. Núm. Exp. 1636/2024.
Hernández Ángeles Verónica vs. Jorge González Collada. Especial Familiar Efectos. 1 Acdo. en Amparo. Núm. Exp. 1776/2015.
Hernández Peña Daniel vs. Marbella Rodríguez Ortiz. Div. Nec. Elabore Oficios. 1 Acdo. Núm. Exp. 492/1999.
Huerta Pérez Ángela Yamileth vs. Torres Martínez Melitón. Controversias del Orden Familiar Dada en Cump. a la Susp. Provisional Concedida. 1 Acdo. Núm. Exp. 1374/2024.
Huerta Pérez Ángela Yamileth vs. Torres Martínez Melitón. Controversias del Orden Familiar Informe Justificado (Actuario). 4 Acdos. en Amparo. Núm. Exp. 1374/2024 266/2025- 1.
Juárez Hernández Miguel Ángel vs. María Antonieta Gutiérrez Hernández. Cont. Ord. Fam. Auto. 1 Acdo. Núm. Exp. 1534/2005.
Larios Guzmán Olimpia su Sucesión. Sucesorio Familiar Auto. 1 Acdo. Núm. Exp. 952/2024.
Mauricio Torres Meneses su Sucesión. Sucesorio Familiar Desechamiento. 1 Acdo. Núm. Exp. 260/2025.
Mena Segura Manuel vs. Viridiana Rodríguez Pacheco. Controversias del Orden Familiar Auto. 1 Acdo. Núm. Exp. 1004/2019.
Mendiola Pérez Ricardo Romualdo su Sucesión. Sucesorio Familiar Radicación. 1 Acdo. Núm. Exp. 256/2025.
Milo Araujo Mario Alberto vs. Medrano Ortiz Doris Grisel. Controversias del Orden Familiar Auto. 1 Acdo. en Incidente. Núm. Exp. 1024/2016 Inc. de Modificación de Los Puntos Resolutivos Tercero y Cusarto.
Morales Flores Lucía vs. Saltos Rodríguez Jesús Federico. Controversias del Orden Familiar Auto. 1 Acdo. en Expedientillo. Núm. Exp. 12/2004.
Ortega Salazar Daniel su Sucesión. Sucesorio Familiar 1 Acdo. Núm. Exp. 1178/2024.
Priego Ortiz Juan Manuel su Sucesión. Sucesorio Familiar Auto. 1 Acdo. Núm. Exp. 4/2025.
Quintana Herrera Santiago su Sucesión. Sucesorio Familiar 1 Acdo. Núm. Exp. 1614/2024.
Ramos Salazar Yohan Rodrigo su Sucesión. Sucesorio Familiar Auto. 1 Acdo. Núm. Exp. 2362/2024.
Romo López Roberto su Sucesión. Sucesorio Familiar Auto. 1 Acdo. Núm. Exp. 2432/2024.
Sánchez Romero Rosario su Sucesión. Sucesorio Familiar Auto. 1 Acdo. Núm. Exp. 98/2025.
Sánchez Téllez Salomón Francisco vs. Sánchez Salinas Salomón su Sucesión. Ord. Civil 4 Acdos. Núm. Exp. 118/2023.
Sánchez Téllez Salomón Francisco vs. Sánchez Salinas Salomón su Sucesión. Ord. Civil 1 Acdo. Núm. Exp. 118/2023 Inc. de Objeción de Dictamen Pericial en Documentoscopia y Grafoscopia.
Santamaría Rangel José Francisco vs. Lara López Rosa Isabel. Especial Familiar Auto. 1 Acdo. en Expedientillo. Núm. Exp. 870/2023.
Silva Alcaraz Claudia Edith vs. Ramírez Aguirre José Óscar. Controversias del Orden Familiar Acuerdo. 1 Acdo. Núm. Exp. 1936/2021.
Tapia Vitela María Concepción su Sucesión. Sucesorio Familiar Auto. 1 Acdo. Núm. Exp. 1816/2024.
Torres Flores Germán su Sucesión. Sucesorio Familiar 1 Acdo. Núm. Exp. 226/2025.
Torres Ontiveros María Teresa su Sucesión. Sucesorio Familiar Auto. 1 Acdo. Núm. Exp. 24/2025.
Torres Ruíz Jesús Alexis vs. Acosta Vargas Beatriz Adriana. Controversias del Orden Familiar Auto. 1 Acdo. Núm. Exp. 798/2023.
Zavala Ojeda Sergio Gilberto. Juris. Voluntaria Familiar Auto. 1 Acdo. Núm. Exp. 2256/2016.
Zavala Contreras Dulce Primavera vs. Bernal Hernández Edgar. Especial Familiar Ampliación. 1 Acdo. Núm. Exp. 2040/2022.
AUDIENCIA
Contreras Rodríguez Francisco su Sucesión. Aud. 790 Cpc Sucesorio Familiar. 1 Audiencia. Núm. Exp. 562/2024.

SENTENCIAS INTERLOCUTORIAS

Tapia Loranca Pilar vs. López Morales Isaac Antonio. Especial Familiar Sent. Interl. 1 Sent. Inter. en Incidente. Núm. Exp. 1126/2023
LA CONCILIADORA POR MINISTERIO DE LEY:
LIC. DIANA ROCIO CASTILLO MEJIA

SOLO CONSULTA
SOLO CONSULTA
SOLO CONSULTA

DÉCIMO OCTAVO DE LO FAMILIAR

SECRETARÍA "A"
ACUERDOS DEL 7 DE ABRIL DEL 2025

Aduna y Ordaz Francisco su Suc. Sucesorio Familiar Expdllo. 1 Acdo. Núm. Exp. 527/2006.
Aguilar Esquivel Óscar Ernesto vs. Domínguez Hernández Silvia. Controversias del Orden Familiar 2 Acdos. Núm. Exp. 1879/2024.
Alderete Pérez Gregorio. Sucesorio Familiar 2 Acdos. Núm. Exp. 929/2020.
Alvarado Martínez Gabriel vs. Campos Cereceros Andrea. Controversias del Orden Familiar 2 Acdos. en Amparo. Núm. Exp. 283/2022 Amparo 1238/2023.
Aquino Hernández Jorge su Sucesión. Sucesorio Familiar 1 Acdo. Núm. Exp. 95/2025.
Arellano Mata Elsa su Sucesión. Sucesorio Familiar 1 Acdo. Núm. Exp. 2381/2024.
Barrena Aguilar Carlos Alberto vs. Wendy Alicia Ponce Martínez. Especial Familiar 1 Acdo. Núm. Exp. 579/2013.
Cano Aguirre Marco Antonio. Sucesorio Familiar 1 Acdo. Núm. Exp. 909/1999.
Canseco Mc Carthy Luz Lizzette vs. Brito Flores Israel. Controversias del Orden Familiar 1 Acdo. Núm. Exp. 1965/2024.
Cervantes González Tomás. Controversias del Orden Familiar 2 Acdos. Núm. Exp. 323/2015 Tomo II.
Chávez Rangel Francisco José. Sucesorio Familiar Expdllo. 1 Acdo. Núm. Exp. 1677/2015.
Colunga Pérez Adolfo su Sucesión. Sucesorio Familiar 1 Acdo. Núm. Exp. 1689/2024.
Fernández Franco Antonio vs. Antonio Fernández Franco. Juris. Voluntaria Familiar 1 Acdo. Núm. Exp. 1359/2016 Tomo II.
Flores Ramos Carolina Itzel vs. Santana Lucas Víctor Manuel. Controversias del Orden Familiar 1 Acdo. Núm. Exp. 2129/2024.
Galicia Martínez José Gabriel vs. Sánchez Herrera Katerine Samantha. Controversias del Orden Familiar 1 Acdo. Núm. Exp. 2035/2024.
Galindo Rodríguez Juana Eduwiges su Sucesión. Sucesorio Familiar Expdllo. 1 Acdo. en Expedientillo. Núm. Exp. 1989/2023.
Gama Herrera María de Lourdes su Sucesión. Sucesorio Familiar Expedientillo. 1 Acdo. Núm. Exp. 1831/2021.
García Jiménez Tarsicio Vicente su Sucesión. Sucesorio Familiar 1 Acdo. Núm. Exp. 1733/2021.
González López María del Rosario su Sucesión. Sucesorio Familiar 1 Acdo. Núm. Exp. 1415/2023.
González Miguel Berenice vs. Ávila Lira Alan Marcelo. Controversias del Orden Familiar 1 Acdo. Núm. Exp. 1233/2024.
Guerrero Ángeles Juana su Sucesión. Sucesorio Familiar 1 Acdo. en Expedientillo. Núm. Exp. 1999/2023.
Iturbe Saldaña Clara María de Lourdes su Sucesión. Sucesorio Familiar 1 Acdo. Núm. Exp. 39/2025.
Jaimes Mendoza Rebeca Danae vs. Héctor Mario Rosas Sánchez. Cont. Ord. Fam. Expedientillo. 1 Acdo. Núm. Exp. 1223/2011.
Jiménez Ceballos Jazmín del Rosario vs. Salazar Escudero Aldo Arturo. Controversias del Orden Familiar 1 Acdo. Núm. Exp. 1187/2024.
Jiménez Lumbreras Miriam Leticia vs. Chávez Mejía Gerardo Damián. Especial Familiar 1 Acdo. Núm. Exp. 519/2024.
Jiménez Paz Roberto vs. Porrás Santana María Fernanda. Controversias del Orden Familiar 1 Acdo. Núm. Exp. 2189/2024.
Lemarroy Montanaro Marisa vs. Aiza Yunes Rafael Scandar. Especial Familiar Tomo Xii. 2 Acdos. en Cuadernillo. Núm. Exp. 627/2024 Tomo Xii.
León Hernández Rosa Liliana vs. Angulo Vázquez Osvaldo Semey. Controversias del Orden Familiar 1 Acdo. Núm. Exp. 2047/2024.
López Ramírez Santos. Sucesorio Familiar 1 Acdo. Núm. Exp. 529/2021.
López Valdez Nelyda vs. Corrado Gordillo Diego Hernán. Especial Familiar 1 Acdo. en Incidente. Núm. Exp. 1405/2016 Cump. de Convn. (2).
López Valdez Nelyda vs. Corrado Gordillo Diego Hernán. Especial Familiar 1 Acdo. en Incidente. Núm. Exp. 1405/2016 Cump. de Convn. (3).
Loza Navarro Alexis Isabel vs. Loza Barba Rogelio. Controversias del Orden Familiar 2 Acdos. Núm. Exp. 1389/2021.
Lozano Nuevo Felipe. Sucesorio Familiar 6 Acdos. Núm. Exp. 2071/2017.
Luna Parra Saúl. Sucesorio Familiar 1 Acdo. Núm. Exp. 715/2015.
Mares López Anabel. Controversias del Orden Familiar 1 Acdo. en Expedientillo. Núm. Exp. 419/2022.
Martínez Rubio Liliana vs. Viveros Peyret Erik Aramis. Controversias del Orden Familiar 1 Acdo. Núm. Exp. 1899/2019.
Mejía Solís Alicia su Sucesión. Sucesorio Familiar 1 Acdo. Núm. Exp. 1481/2024.
Montes Naranjo María Cristina. Sucesorio Familiar 1 Acdo. Núm. Exp. 2083/2019.
Montiel Camacho Laura vs. Arturo Chew Hernández. Especial Familiar Expedientillo. 1 Acdo. Núm. Exp. 23/2006.
Morales Cortés Danitza Beatriz vs. Pablo Martín Cera Magaña. Ord. Civil Familiar 1 Acdo. en Incidente. Núm. Exp. 213/2014 Inc. de Modificación de Pensión Alimenticia.
Negrete Acosta José Javier su Sucesión. Sucesorio Familiar 1 Acdo. Núm. Exp. 2393/2024.
Ordóñez Jiménez María Dolores vs. Acevedo Trujillo Raúl. Especial Familiar Expedientillo. 1 Acdo. Núm. Exp. 541/2024.
Ortiz Ayala Marian Michelle vs. Ortiz Álvarez Eduardo Gerardo. Controversias del Orden Familiar 1 Acdo. Núm. Exp. 1309/2024.
Peralta Matouk Juan Antonio. Juris. Voluntaria Familiar 1 Acdo. Núm. Exp. 3/2020.
Pérez Hernández Rocío Victoria vs. Mota Arriaga Antonio Aldair. Controversias del Orden Familiar 2 Acdos. Núm. Exp. 1471/2024.
Peña Jiménez Evaristo. Ord. Civ. 1 Acdo. Núm. Exp. 141/2006.
Ramírez Canizalez Rosa Aracely vs. Acosta Reyes Rafael Arturo. Controversias del Orden Familiar Expdllo. 1 Acdo. Núm. Exp. 1039/2007 Bis. 1.
Ramírez Martínez Aidé Lizbeth vs. Flores Vilchis Ángel Alberto. Controversias del Orden Familiar 2 Acdos. Núm. Exp. 2005/2024.
Rangel Acevedo Narda Olivia vs. Marco Antonio Coyotl Álvarez. Especial Familiar 2 Acdos. Núm. Exp. 2319/2014.
Rodríguez Santa Cruz Berenice vs. Flores Calderón Marco Daniel. Especial Familiar 1 Acdo. en Expedientillo. Núm. Exp. 135/2024.
Romero Barajas Verónica vs. Urtzi Tonatiuh Alejandre Álamo. Ord. Merc. 1 Acdo. Núm. Exp. 1261/2009.
Romero Barajas Verónica vs. Urtzi Tonatiuh Alejandre Álamo. Especial Familiar 1 Acdo. en Incidente. Núm. Exp. 1261/2009 Inc. de Pensiones Vencidas y No Pagadas.
Romero Barriga Leslie Guadalupe vs. Morales Jiménez Roque César. Controversias del Orden Familiar 1 Acdo. Núm. Exp. 2021/2024.
Romero Silva Guillermo y Gutiérrez Cortés Mónica vs. Romero Gutiérrez Paola Itzell y Lagunas Bahena Rubén. Controversias del Orden Familiar Cuad. Principal Tomo II. 1 Acdo. Núm. Exp. 195/2024 Tomo II.
Rosas Hernández Sergio Daniel vs. Cortés García Josefina Jaquelín. Controversias del Orden Familiar 1 Acdo. Núm. Exp. 2047/2023.
Rosas Linares Luis Antonio vs. González Corona Gabriela. Controversias del Orden Familiar 1 Acdo. en Incidente. Núm. Exp. 313/2021 Inc. de Red. de Pens. Alim. (Ii).
Ruíz Marín María. Sucesorio Familiar 1 Acdo. Núm. Exp. 2031/2017.
Sánchez Bautista Juan su Sucesión. Sucesorio Familiar 1 Acdo. Núm. Exp. 47/2025.
Sanders Isaak Roberto vs. Licóna Pasten Esperanza. Controversias del Orden Familiar 1 Acdo. en Incidente. Núm. Exp. 2103/2021 Inc. de Autr. de Salida y Regreso Al País.
Sanders Isaak Roberto vs. Licóna Pasten Esperanza. Controversias del Orden Familiar Tomo II. 1 Acdo. Núm. Exp. 249/2025.
Sanders Isaak Roberto vs. Licóna Pasten Esperanza. Controversias del Orden Familiar 1 Acdo. en Otros. Núm. Exp. 249/2025 Bis. 1 Tomo II.
Silva Pérez Federico Alfredo vs. Karen de la Mata Flores. Controversias del Orden Familiar Expedientillo. 1 Acdo. Núm. Exp. 1465/2014.
Torres Serrano Dalía. Sucesorio Familiar 1 Acdo. Núm. Exp. 1537/2018.
Vázquez Andrade Karina Margarita vs. Óscar Ramírez Jiménez. Controversias del Orden Familiar Expdllo. 1 Acdo. Núm. Exp. 2273/2012.
Vázquez Ortiz Elvira vs. Camarena Flores Rodolfo Samuel. Controversias del Orden Familiar 1 Acdo. Núm. Exp. 1173/2020.

SOLO CONSULTA
SOLO CONSULTA
SOLO CONSULTA

Vega Barrón Luis Edmundo Opv vs. Mirna Heredia Deluera. Ord. Civil Familiar 1 Acdo. Núm. Exp. 13/2021.
Velasco Lara Lilia. Sucesorio Familiar Expdllo. 1 Acdo. Núm. Exp. 319/2019.
Velázquez Waldo Noemí vs. Torres Galicia Raúl. Controversias del Orden Familiar 1 Acdo. Núm. Exp. 45/2021.
NO PUBLICADOS
Lemarroy Montanaro Marisa vs. Aiza Yunes Rafael Scandar. Especial Familiar Tomo Xii. 1 Acdo. en Cuadernillo. Núm. Exp. 627/2024 Tomo Xii.

LA SECRETARIA DE ACUERDOS
LIC. ALEJANDRA RODRÍGUEZ GUZMÁN

SECRETARÍA "B"
ACUERDOS DEL 7 DE ABRIL DEL 2025

SOLO CONSULTA

Acevedo Santana Alfonso su Sucesión. Sucesorio Familiar 1 Acdo. Núm. Exp. 1894/2023.
Ángeles Fernández Alicia vs. Díaz Marinez José Enrique. Especial Familiar 1 Acdo. Núm. Exp. 790/2019.
Araujo Rivera Benita. Sucesorio Familiar Expedientillo. 1 Acdo. Núm. Exp. 148/2005.
Barona Jiménez Abrahan vs. Vázquez Navarrete Marilú Vilma. Ord. Civil Familiar 1 Acdo. en Incidente. Núm. Exp. 598/2022 Inc. de Alimentos, Gyc, Visitas.
Beaiz Cadena Martha vs. Alejo Cruz Ángel. Controversias del Orden Familiar 3 Acdos. en Otros. Núm. Exp. 910/2023 Tomo Ii.
Berdejo y Salas Joel Aquiles su Sucesión. Sucesorio Familiar 1 Acdo. Núm. Exp. 1366/2024.
Cabrera Hernández Oralia su Sucesión. Sucesorio Familiar 1 Acdo. Núm. Exp. 204/2025.
Carrasco Garibay María Dolores vs. Eduardo Garduño Castillo. Especial Familiar Expedientillo. 1 Acdo. Núm. Exp. 2378/2012.
Centeno Rivera María su Sucesión. Sucesorio Familiar 1 Acdo. Núm. Exp. 1800/2024.
Colula Tentle María Isabel vs. Parra Chino Victorico. Especial Familiar Billete Abril. 1 Acdo. en Otros. Núm. Exp. 780/2019 Inc. de Gua. y Cus. Pen. Ali.
Correa Rangel Alejandra vs. Gabriel Viveros Emir Adán. Controversias del Orden Familiar 1 Acdo. en Incidente. Núm. Exp. 1890/2022 Inc. de Cam. de Gua. y Cus.
Figueroa Hernández Rafael. Juris. Voluntaria Familiar 1 Acdo. en Otros. Núm. Exp. 1670/2014 Tomo Ii.
Flores Cedillo María Fernanda vs. Galicia Lara Manuel Alejandro. Controversias del Orden Familiar 1 Acdo. Núm. Exp. 1516/2023.
Flores Garnica Mayra Janette vs. González Ramírez Sergio. Controversias del Orden Familiar 1 Acdo. Núm. Exp. 1436/2022.
Flores Olmedo Hermelindo su Sucesión. Sucesorio Familiar 1 Acdo. Núm. Exp. 2178/2024.
Galicia Ramírez Leonila su Sucesión. Sucesorio Familiar Expedientillo. 1 Acdo. Núm. Exp. 2242/2024.
García González Alicia. Sucesorio Familiar 5 Acdos. Núm. Exp. 1022/2018.
García Matiana. Juris. Voluntaria Familiar 1 Acdo. Núm. Exp. 1884/2024.
García Sánchez Anayeli de Jesús vs. Menchaca Mendoza Crus Pedro. Controversias del Orden Familiar 1 Acdo. Núm. Exp. 604/2021.
García Santiago Roberta Antonia su Sucesión. Sucesorio Familiar 1 Acdo. Núm. Exp. 190/2025.
García Olguin Rosario. Sucesorio Familiar 2 Acdos. Núm. Exp. 2168/2010.
Gómez Santiago Gilberto. Sucesorio Familiar 1 Acdo. Núm. Exp. 1316/2009.
Granados Osorio Emanuel vs. Idalia Amairami Lozada Gil. Controversias del Orden Familiar 1 Acdo. en Incidente. Núm. Exp. 358/2010 Inc. de Ces. de Pen.
Guillén García Catalina. Ord. Merc. Expedientillo. 1 Acdo. Núm. Exp. 440/2004.
Hernández Márquez Maribel vs. Rojas Arrecillas Luis Fernando. Controversias del Orden Familiar 2 Acdos. Núm. Exp. 278/2023.
Herrera Eudabe Alicia vs. Robles González Adrián. Especial Familiar Expedientillo. 1 Acdo. Núm. Exp. 990/2024.
Hurtado López Alicia vs. Marcos Israel Torres Tovar. Controversias del Orden Familiar 1 Acdo. Núm. Exp. 1098/2008.
Juárez González Yolanda su Sucesión. Sucesorio Familiar 1 Acdo. Núm. Exp. 1566/2024.
Lazcano Flores Nancy vs. Salcedo Lozada Francisco Javier. Controversias del Orden Familiar 3 Acdos. Núm. Exp. 230/2024 Tomo Ii.
Ledesma Rivera José Julio su Sucesión. Sucesorio Familiar 3 Acdos. Núm. Exp. 64/2025.
López Peña Aketzalli Itzel vs. Olayo Guridi Marco Antonio. Controversias del Orden Familiar 2 Acdos. Núm. Exp. 1752/2024.
López Solís Neria Pamela vs. Téllez Matus Álvaro. Controversias del Orden Familiar 2 Acdos. Núm. Exp. 2346/2024.
Luna Maya Lucía su Sucesión. Sucesorio Familiar 1 Acdo. Núm. Exp. 192/2025.
Manzano Vilchis Alberto su Sucesión. Sucesorio Familiar 1 Acdo. Núm. Exp. 84/2025.
Martínez González Rubén su Sucesión. Sucesorio Familiar 1 Acdo. Núm. Exp. 2374/2024.
Martínez Torres Aurelio Ernesto su Sucesión. Sucesorio Familiar 1 Acdo. Núm. Exp. 2012/2024.
Montes Arrieta Diana Gabriela vs. Ruíz Uribe Eduardo. Especial Familiar Expedientillo. 1 Acdo. Núm. Exp. 508/2016.
Navarro López Karen Joana vs. González Andrade Leonardo Donato. Controversias del Orden Familiar 1 Acdo. Núm. Exp. 1288/2024.
Navarro Romero Luis Martín vs. Ortega Chávez Jaeli Adriana. Especial Familiar 2 Acdos. en Incidente. Núm. Exp. 1104/2016 de Cambio de Guarda y Custodia.
Olea Peláez Javier Ignacio y/o Olea Peláez Xavier Ignacio. Sucesorio Familiar 1 Acdo. Núm. Exp. 1956/2023.
Olguín Muñoz Juana. Sucesorio Familiar 1 Acdo. en Otros. Núm. Exp. 1336/2009 Secc. Iv.
Orozco J Salvador su Sucesión. Sucesorio Familiar Secc Ii. 1 Acdo. en Otros. Núm. Exp. 310/2023 Secc. Ii.
Orozco Rojo Rosa María su Sucesión. Sucesorio Familiar 1 Acdo. Núm. Exp. 48/2025.
Pacheco Portillo Manuel vs. Pacheco Portillo Manuel. Sucesorio Familiar 2 Acdos. en Incidente. Núm. Exp. 1548/2018 Inc. de Opo. Al Inv.
Pan Cahun Yajaira Yazmín vs. Zenteno Reyes Juan Carlos. Controversias del Orden Familiar 1 Acdo. Núm. Exp. 2228/2024.
Pineda Mora Héctor Omar vs. Bernal Huerta Ana Karen. Controversias del Orden Familiar 1 Acdo. Núm. Exp. 1930/2024.
Quevedo Sánchez Bolfer su Sucesión. Sucesorio Familiar 6 Acdos. Núm. Exp. 1504/2023.
Ramírez Ramos María Magdalena su Sucesión. Sucesorio Familiar 1 Acdo. Núm. Exp. 94/2025.
Ramírez Salinas María Esther Graciela vs. León Cardoso Gustavo. Especial Familiar Expedientillo. 1 Acdo. Núm. Exp. 148/2024.
Ramos González Alma Delia vs. Chagoya Guzmán Daniel. Especial Familiar 2 Acdos. Núm. Exp. 1888/2009.
Ramos Hernández Érika vs. Granados Joaquín Alfonso Jasen. Controversias del Orden Familiar 1 Acdo. Núm. Exp. 994/2023.
Ramos Mundo Carlos su Sucesión. Sucesorio Familiar 1 Acdo. Núm. Exp. 1328/2024.
Rico Ortiz Levi. Juris. Voluntaria Familiar 1 Acdo. Núm. Exp. 2114/2024.
Romero Olvera Susana Astrid vs. Mario Eduardo Quintero Sulvaran. Controversias del Orden Familiar 1 Acdo. Núm. Exp. 912/2010.
Salazar Cedillo Eleno su Sucesión. Sucesorio Familiar 1 Acdo. Núm. Exp. 1008/2024.
Salinas Pérez Sarai vs. Nicolás Pérez Mauro Aquilino. Especial Familiar 1 Acdo. en Incidente. Núm. Exp. 166/2020 Inc. para Res. Las Con. Inh. Al Div.
Salinas Vázquez Gumaro. Sucesorio Familiar Expedientillo. 1 Acdo. Núm. Exp. 736/2013.
Sandoval Rosales Guillermo. Sucesorio Familiar 1 Acdo. Núm. Exp. 1942/2024.
Serrano López Diana Elizabeth vs. Catalán Prado Héctor Fernando. Controversias del Orden Familiar 2 Acdos. Núm. Exp. 442/2023.
Silva Gamboa César Ariel su Sucesión. Sucesorio Familiar 1 Acdo. Núm. Exp. 62/2025.
Sánchez Monrroy María vs. Laudencio Eduardo Gómez Ledesma. Ord. Civ. 1 Acdo. Núm. Exp. 140/2001.
Trejo Aislyn Fontes. Controversias del Orden Familiar Amparo 1332/2024. 1 Acdo. en Amparo. Núm. Exp. 1332/2024 Amparo 1332/2024.
Uribe Galicia Rebeca su Sucesión. Sucesorio Familiar 1 Acdo. Núm. Exp. 1108/2024.

Valdez Valtierra Luis Miguel su Sucesión. Sucesorio Familiar 1 Acdo. Núm. Exp. 1052/2023.
Yuen Ortega José Guadalupe. Sucesorio Familiar 1 Acdo. en Incidente. Núm. Exp. 132/2016 Inc. de Opo. a Las Ctas. Rendidas por M. P. Y. e - 21- 09- 2023.
De Gyves Gómez Román. Sucesorio Familiar 2 Acdos. Núm. Exp. 192/2019.
AUDIENCIA
Estrada Noyola Guadalupe su Sucesión. Aud. 801 Sucesorio Familiar. 1 Audiencia. Núm. Exp. 1962/2024.
Hernández Márquez Maribel vs. Rojas Arrecillas Luis Fernando. Platica Con Menor Controversias del Orden Familiar 1 Audiencia. Núm. Exp. 278/2023.
Juárez Suárez María del Pilar su Sucesión. Aud. 801 Sucesorio Familiar. 1 Audiencia. Núm. Exp. 984/2023.

SENTENCIAS DEFINITIVAS DEL 7 DE ABRIL DEL 2025

Chavarría Rodríguez Teresa su Sucesión. Sucesorio Familiar Sent. Def. Secc. IV 1 Sent. Def. en Otros. Núm. Exp. 750/2022 Secc. Iv
Luz Reyes Amelia. Sucesorio Familiar Sent. Def. 1 Sent. Def. en Otros. Núm. Exp. 1724/2023 Secc. Iv
Martínez Martínez Rocío vs. Prudencio Montoya Alejandro. Controversias del Orden Familiar Sent. Def. 1 Núm. Exp. 192/2024
Monroy Martínez José Luis su Sucesión. Sucesorio Familiar Sent. Def. Secc. IV 1 Sent. Def. en Otros. Núm. Exp. 80/2023 Sec. Iv

LA SECRETARIA DE ACUERDOS
LIC. JUSTINA GABRIELA REYES PEREZ

DÉCIMO NOVENO DE LO FAMILIAR

SECRETARÍA "A"
ACUERDOS DEL 7 DE ABRIL DEL 2025

Ángel Camacho Antonio vs. Gómez Arrazola Yesenia. Especial Familiar Ced Diligenciada. 2 Acdos. en Incidente. Núm. Exp. 535/2019 Inc. de Régimen de Visitas y Convivencias.
Campillo Pedron Luis Ángel su Sucesión. Sucesorio Familiar Designar Notario. 1 Acdo. Núm. Exp. 355/2021 Secc. Segunda.
Chávez García Ignacio vs. Chávez García Jorge su Sucesión. Ord. Civil Familiar Acuerda Diversa Cedula de Notif. y Se Gira Oficio. 1 Acdo. Núm. Exp. 1718/2023 Principal.
Cuevas Aguilar Gabriela vs. Rosales Cortés Neftalí Gustavo y Milo Cuevas Gabriela Kassandra. Controversias del Orden Familiar Auto Elb Of. 3 Acdos. Núm. Exp. 2001/2022 Principal.
Duarte Sigala Miguel Ángel vs. Barrera Sánchez Rosalinda. Ord. Civil Familiar Mejor Proveer. 1 Acdo. Núm. Exp. 2185/2015 Inc. de Pensión Alimenticia Tomo II.
Faba Ramos Benjamín su Sucesión. Sucesorio Familiar Recibe Billete. 1 Acdo. Núm. Exp. 2239/2019.
Faba Ramos Benjamín su Sucesión. Sucesorio Familiar Dada Cuenta. 1 Acdo. en Otros. Núm. Exp. 2239/2019 Secc. Cuarta.
Gutiérrez Torfer Tatiana vs. Goytortua Ortega Raúl Rodrigo. Controversias del Orden Familiar Req. Federal Of. 6265/2025. 1 Acdo. en Amparo. Núm. Exp. 725/2021 Amparo 361/2025-I.
Gutiérrez Torfer Tatiana vs. Goytortua Ortega Raúl Rodrigo. Controversias del Orden Familiar Autoriza Abogado y Domicilio. 1 Acdo. en Otros. Núm. Exp. 725/2021 Tomo Tres.
Linares Núñez Luis Roberto vs. Juárez Espejel Patricia. Controversias del Orden Familiar Reanuden Visitas. 1 Acdo. Núm. Exp. 39/2023 Principal.
Luna Santa María Rubén su Sucesión. Sucesorio Familiar Cita a Sent. 1 Acdo. Núm. Exp. 1681/2017 Secc IV.
Ratkovich Martínez Vanesa vs. Manuel Gallardo Elizalde. Controversias del Orden Familiar No Ampara. 1 Acdo. en Amparo. Núm. Exp. 1131/2011 Amparo 756/2024.
Reyes Villalobos Gabriel Arturo vs. Ichikawa Ortega Masumi. Controversias del Orden Familiar Renuncia como Abogado. 2 Acdos. en Otros. Núm. Exp. 1093/2019 Tovo IV del Principal.
Rodríguez Muñoz y/o Antonio Rodríguez Antonio su Sucesión. Sucesorio Familiar Niega Apel. 2 Acdos. Núm. Exp. 194/2022.
Sánchez Villacorta Karla Karina vs. Díaz Gómez Santiago Alexis. Ord. Civil Familiar Sep. 2 Acdos. en Incidente. Núm. Exp. 575/2023 Inc. de Fijación de Pensión Alimenticia.
Sánchez Villacorta Karla Karina vs. Díaz Gómez Santiago Alexis. Ord. Civil Familiar Comparecencia. 5 Acdos. Núm. Exp. 575/2023 Principal.
Soto Reyes Arturo vs. Suárez Ruíz María Fernanda Natalia. Ord. Civil Familiar Auto. 1 Acdo. en Incidente. Núm. Exp. 527/2014 Inc. de Aumento de Pensión Alimenticia y Otorg. de Una Pensión Alimenticia Compensatoria.
Trejo Jaramillo Alberto su Sucesión. Sucesorio Familiar Admisión. 1 Acdo. Núm. Exp. 249/2025 Principal.
Trifundio Mendoza Olga Irene vs. Vázquez Valadez Alberto Israel. Controversias del Orden Familiar Aclaran. 2 Acdos. en Incidente. Núm. Exp. 609/2019 Inc. de Pago de Pensiones Vencidas y No Pagadas.
AUDIENCIA
Bautista Maya Karina Iliana vs. Hernández Luevano Jonathan Uriel. audiencia Convn. Def. Controversias del Orden Familiar 1 Audiencia. Núm. Exp. 2291/2024 Principal.
Camacho de Pacheco Patricia y Pacheco Arizabalo Jorge Arturo vs. López Gay Sandra Patricia. Controversias del Orden Familiar 1 Audiencia. Núm. Exp. 2339/2024 Principal.
Duarte Sigala Miguel Ángel vs. Barrera Sánchez Rosalinda. 112 Ord. Civil Familiar. 1 Audiencia. Núm. Exp. 2185/2015 Inc. de Pensión Alimenticia Tomo II.
Reyna López Lizeth vs. Mendoza Jiménez Carlos Román. audiencia Confesional Controversias del Orden Familiar 1 Audiencia. Núm. Exp. 1349/2024.

LA SECRETARIA DE ACUERDOS
LIC. MARISOL PIÑA FLORES

SECRETARÍA "B"
ACUERDOS DEL 7 DE ABRIL DEL 2025

Aguilar Toral José su Sucesión. Sucesorio Familiar 1 Acdo. Núm. Exp. 1456/2024 Principal.
Alcántara Plata Adán. Sucesorio Familiar J Req Sala. 1 Acdo. en Otros. Núm. Exp. 1992/2016 Secc. Tercera.
Álvarez Murillo Leslie Berenice vs. Braulio Castañeda Mario Alberto. Controversias del Orden Familiar Minuta. 3 Acdos. Núm. Exp. 1392/2024 Principal.
Aransay Mesa Ariana su Sucesión. Sucesorio Familiar J No Ampara Ni Protege. 1 Acdo. en Amparo. Núm. Exp. 180/2020 Amparo 1316/2024- I.
Ávila Pedraza Rosa Isela su Sucesión. Sucesorio Familiar Prevención. 1 Acdo. Núm. Exp. 242/2025 Principal.
Bautista Dionicio Benigno su Sucesión. Sucesorio Familiar 1 Acdo. Núm. Exp. 1580/2024 Principal.
Bernal Franco Rodolfo vs. María del Rocío Buendía Garrrido. Especial Familiar Turno. 1 Acdo. Núm. Exp. 596/2020.
Bernal Ugalde Yolanda Yereth vs. Ávila Escobar Jonathan Wyliam. Ord. Civil Familiar J Vista Prueb. Superveniente. 1 Acdo. en Incidente. Núm. Exp. 78/2021 Bis. 4 Pago de Alimentos.
Bernal Ugalde Yolanda Yereth vs. Jonathan Wyliam Ávila Escobar. Ord. Civil Familiar J2 Turno. 2 Acdos. en Incidente. Núm. Exp. 78/2021 Inc. de Modificación de Convenio.
Camacho Muñoz Martha Imelda su Sucesión. Sucesorio Familiar Informe. 2 Acdos. Núm. Exp. 88/2025 Principal.
Campos Herrera Evangelina su Sucesión. Sucesorio Familiar Prevención. 1 Acdo. Núm. Exp. 254/2025 Principal.
Campuzano Delgadillo Silvia vs. Jesús Téllez Goméz. Controversias del Orden Familiar J4 Turno. 2 Acdos. Núm. Exp. 420/2021 Bis. 2 Principal Tomo II.
Castilleja Hernández Silvia su Sucesión. Sucesorio Familiar Informe. 3 Acdos. Núm. Exp. 128/2025 Principal.
Chaire Mattar Ernesto Abel su Sucesión. Sucesorio Familiar Informe. 2 Acdos. Núm. Exp. 2478/2024 Principal.
Domínguez Conde Alberto Jorge vs. Martínez Torrres Norly Cecilia. Especial Familiar J Req Sala. 1 Acdo. en Incidente. Núm. Exp. 2228/2019 Bis. 2 Inc. de Cancel. de Pensión Alienticia.
Durán Brinkman Ana Fernanda vs. García Mora Diego Ramón. Controversias del Orden Familiar J2 Billete. 2 Acdos. Núm. Exp. 1040/2020 Bis. 6 Ppal/Tomo V.
Durán Cornejo Julia su Sucesión. Sucesorio Familiar Turno. 1 Acdo. Núm. Exp. 178/2025 Principal.
Fuentes Alcalá Laura Ruth su Sucesión. Sucesorio Familiar Auto Vista Mp. 1 Acdo. Núm. Exp. 1686/2022 Secc. Tercera.
García José Carlos. Sucesorio Familiar Req Electrónico. 1 Acdo. Núm. Exp. 252/2025 Principal.
García Peralta Basilio René su Sucesión. Sucesorio Familiar 3 Acdos. Núm. Exp. 46/2025 Principal.

SOLO CONSULTA
SOLO CONSULTA
SOLO CONSULTA

Gil Memije Adriana Montserrat vs. Loera Chapa Alejandro. Ord. Civil Familiar J Req Sala. 1 Acdo. Núm. Exp. 1288/2022.
González García Francisco su Sucesión. Sucesorio Familiar Prevención. 1 Acdo. Núm. Exp. 260/2025 Principal.
González Peralta Carmen Aleida vs. Macías Gutiérrez Jassiel Arazith. Controversias del Orden Familiar 4 Acdos. Núm. Exp. 1006/2024 Principal.
González y González Victoria Eugenia. Ord. Civil Familiar J Req Federales. 1 Acdo. en Amparo. Núm. Exp. 761/2002 Amparo 278/2025- II.
Gutiérrez Hernández Isabel. Juris. Voluntaria Familiar Informe. 1 Acdo. Núm. Exp. 1364/2017.
Gutiérrez Padilla María Guadalupe su Sucesión. Sucesorio Familiar Informe. 2 Acdos. Núm. Exp. 2186/2024 Principal.
Guzmán Lemus Enedina su Sucesión. Sucesorio Familiar 1 Acdo. Núm. Exp. 120/2025 Principal.
Heredia García Jesús su Sucesión. Sucesorio Familiar Prevención. 1 Acdo. Núm. Exp. 256/2025 Principal.
Hernández Romero Manuel vs. Martínez Arciniega María Dolores. Ejec. Merc. Cedula Sin Dilig. 1 Acdo. Núm. Exp. 328/2003.
Jiménez Ramírez Dorotea su Sucesión. Sucesorio Familiar Admisión. 1 Acdo. Núm. Exp. 96/2025 Principal.
Laguerenne Cazares Sarah Dominique Samantha vs. Torres Soriano Héctor. Controversias del Orden Familiar Platica. 1 Acdo. Núm. Exp. 1584/2024 Principal.
López Ángeles Nallely Guadalupe vs. García Pérez Rea Leonardo Daniel. Especial Familiar Desechamiento. 1 Acdo. Núm. Exp. 240/2025 Principal.
López Bravo José Luis su Sucesión. Sucesorio Familiar Informe. 1 Acdo. Núm. Exp. 1066/2023 Principal.
Martínez Guzmán Enrique vs. Ordóñez Sánchez Valery Concepción. Controversias del Orden Familiar J Req Sala. 1 Acdo. Núm. Exp. 1608/2018.
Martínez Guzmán Enrique vs. Ordóñez Sánchez Valery Concepción. Controversias del Orden Familiar J Req Sala Cumplido. 2 Acdos. en Incidente. Núm. Exp. 1608/2018 Inc. de Cambio de Régimen de Visitas y Convivencias.
Mejía Alba Lizbeth vs. Mejía González Salomón. Controversias del Orden Familiar J1. 1 Acdo. en Incidente. Núm. Exp. 1668/2019 Cancel. de Pensión Alimenticia.
Mendoza Ledezma Itzel vs. Rodríguez Moreno Alfredo. Especial Familiar Desechamiento. 1 Acdo. Núm. Exp. 250/2025 Principal.
Morales García Josafat vs. González Sánchez Meihba Nohemí. Controversias del Orden Familiar J Req Sala. 1 Acdo. Núm. Exp. 610/2024 Principal.
Morales Piña Gloria Amanda vs. Morales Zaragoza Edson Juan. Controversias del Orden Familiar Informe. 1 Acdo. Núm. Exp. 814/2024.
Muñoz Pérez Enrique su Sucesión. Sucesorio Familiar J Req Federales. 1 Acdo. en Amparo. Núm. Exp. 2202/2024 Amparo 87/2025.
Muñoz Pérez Enrique su Sucesión. Sucesorio Familiar J Dada- Turno. 1 Acdo. Núm. Exp. 2202/2024 Principal.
Olivares Alonso Marco Antonio vs. González Castellanos Diana Elizabeth. Controversias del Orden Familiar Turno. 3 Acdos. Núm. Exp. 1714/2022 Principal.
Ontiveros Vilchis Roberto Enrique su Sucesión. Sucesorio Familiar 1 Acdo. Núm. Exp. 134/2025 Principal.
Pedroza López Pablo su Sucesión. Sucesorio Familiar 1 Acdo. Núm. Exp. 568/2024 Principal.
Peón Sanjuan Álvaro vs. García Rodríguez Tatania Leonor Iliana. Controversias del Orden Familiar Auto Np. 1 Acdo. Núm. Exp. 148/2023 Tomo II.
Peralta Reyes Gregorio su Sucesión. Sucesorio Familiar Informe. 1 Acdo. Núm. Exp. 1922/2024 Principal.
Rangel Cordero Julio Enrique su Sucesión. Sucesorio Familiar Minutas. 2 Acdos. Núm. Exp. 2428/2024 Principal.
Razo Gómez José Pilar. Sucesorio Familiar Copias Certificadas. 1 Acdo. en Cuadernillo. Núm. Exp. 620/2014 Secc. II.
Robles Hernández Juan su Sucesión. Sucesorio Familiar Prevención. 1 Acdo. Núm. Exp. 258/2025 Principal.
Rodríguez Martínez Lizbeth Yadira vs. Albani Ruíz Alexis. Controversias del Orden Familiar Turno. 1 Acdo. Núm. Exp. 1578/2024.
Rojas de la Cruz Bertha. Sucesorio Familiar J Ratifiquen. 2 Acdos. Núm. Exp. 262/2023 Principal.
Romero Acosta Roberto su Sucesión. Sucesorio Familiar Prevención. 1 Acdo. Núm. Exp. 246/2025 Principal.
Rosales Ruíz Lesley Johana vs. Martínez Olivera Carlos Javier. Controversias del Orden Familiar Turno. 1 Acdo. Núm. Exp. 1414/2023 Alimentos por Comparecencia.
Rosas González Isaac. Juris. Voluntaria Familiar Minuta. 1 Acdo. Núm. Exp. 1516/2024 Principal.
Ruíz María del Pilar su Sucesión. Sucesorio Familiar J No Admite Apel. 1 Acdo. Núm. Exp. 60/2025 Principal.
Salazar Olivos Tania Leticia vs. Porraz García Gómez Paulo César Mariano. Controversias del Orden Familiar J Manifestaciones - Remite. 2 Acdos. Núm. Exp. 1618/2023 Principal.
Turner Flores Juan Carlos vs. De la O. Tapia su Sucesión Sara. Sucesorio Familiar J Comparecencia Perito. 1 Acdo. Núm. Exp. 9/2022 Ejecutivo Mercantil.
Vargas Arguello Patricia vs. Sánchez Rodríguez Víctor Hugo. Controversias del Orden Familiar Turno. 2 Acdos. Núm. Exp. 1348/2022 Principal.

NO PUBLICADOS

Mejía Alba Lizbeth vs. Mejía González Salomón. Controversias del Orden Familiar 1 Acdo. en Incidente. Núm. Exp. 1668/2019 Cancel. de Pensión Alimenticia.

AUDIENCIA

Barajas García María Dolores Elizabeth vs. Israel González García. Aud. Desahogo de Pruebs. y Alegatos, Pasa a Sentencia. Controversias del Orden Familiar 1 Aud. en Incidente. Núm. Exp. 926/2001 Inc. de Cancel. Parcial de Pensión Alimenticia.
Espitaleta González Claudia Patricia vs. Alcalá Madrid Carlos. Aud. Desahogo Pruebs. y Alegatos, Difiere. - Especial Familiar. 1 Aud. en Incidente. Núm. Exp. 154/2019 Inc. de Incumplimiento de Pago de Pensión Alimenticia.
Fernández González Cesáreo Francisco vs. Fernández Hano Cesáreo. Aud. Desahogo de Pruebs. y Alegatos, Pasa a Sentencia. Sucesorio Familiar. 1 Aud. en Incidente. Núm. Exp. 1864/2022 Liquidación de Pago de Honorarios.
Reyes Hernández Karla Yesenia vs. Flores González Fernando Ramses. Aud. de Ley, Confesionales. Controversias del Orden Familiar 1 Audiencia. Núm. Exp. 994/2024 Principal.

EL SECRETARIO DE ACUERDOS
LIC. JORGE ULISES LOVERA GARCÍA

VIGÉSIMO DE LO FAMILIAR

SECRETARÍA "A"
ACUERDOS DEL 7 DE ABRIL DEL 2025

Álvarez Cortés Ricardo vs. Rodríguez Meléndez Marcela Ivonne y Santaella Rodríguez Sergio Graco. Controversias del Orden Familiar Tramite. 1 Acdo. Núm. Exp. 1473/2024.
Ávalos Martínez Ana María vs. José Luis Mendoza Irala. Controversias del Orden Familiar Tramite. 1 Acdo. en Expedientillo. Núm. Exp. 735/2012 Bis. 1.
Ávila Briones Roberto su Sucesión. Sucesorio Familiar Admisorio. 1 Acdo. Núm. Exp. 257/2025.
Bacelis Reyes María Elena y José Aquilino Manuel Lima Sánchez. y Bacelis Reyes María Elena y José Aquilino Manuel Lima Sánchez. Especial Familiar Tramite. 1 Acdo. Núm. Exp. 325/2008 Principal.
Barrientos García Judith Angélica vs. Francisco López Naranjo. Especial Familiar Estudio. 1 Acdo. en Incidente. Núm. Exp. 1989/2012 Incidental Al Cabal Cump. Al Convenio.
Bautista Castillo Micaela vs. González Cortés Víctor. Especial Familiar Tramite. 1 Acdo. en Incidente. Núm. Exp. 389/2007 Inc. de Ejecc. de Sentencia.
Bush y Zavala Julieta su Sucesión. Sucesorio Familiar Tramite. 1 Acdo. Núm. Exp. 1547/2022.
Calzada Alcántara Sergio su Sucesión. Sucesorio Familiar Tramite. 1 Acdo. Núm. Exp. 153/2025.
Carbajal Estrada Andrés vs. Carbajal Estrada Andrés. Sucesorio Familiar Estudio 35. 1 Acdo. en Incidente. Núm. Exp. 329/2021 Inc. de Remoción de Albacea.
Cervantes Mejía Beatriz Adriana vs. Lozano Ochoa Israel. Controversias del Orden Familiar Tramite. 1 Acdo. Núm. Exp. 1713/2019.
Corona Jiménez Alejandro su Sucesión. Sucesorio Familiar Tramite. 2 Acdos. Núm. Exp. 1741/2024.
Dávalos Delgadillo Fernando su Sucesión. Sucesorio Familiar Tramite. 1 Acdo. Núm. Exp. 1485/2024.

SOLO CONSULTA
SOLO CONSULTA
SOLO CONSULTA

Espadin Noriega Claudia vs. Pérez Rosales José Antonio. Alim. Comparec. Tramite. 1 Acdo. Núm. Exp. 927/2004.
Estrada Gómez Esperanza vs. Germán Sierra Sierra. Controversias del Orden Familiar Tramite. 1 Acdo. Núm. Exp. 1561/2024.
Fernández Lorea María Isabel Guadalupe. Juris. Voluntaria Familiar Tramite. 1 Acdo. Núm. Exp. 817/2024.
Flores Rosales Karen vs. Cecilio Gustavo Espino García. Controversias del Orden Familiar Tramite. 1 Acdo. Núm. Exp. 1851/2014.
Fuentes Zurita Karla Jovana vs. Guillermo González Aldana. Ord. Civil Familiar Tramite. 1 Acdo. Núm. Exp. 895/2012.
Gálvez Lortia Elena su Sucesión. Sucesorio Familiar Tramite. 1 Acdo. Núm. Exp. 1577/2023 Causa Especial.
García Correa Angélica Adriana vs. Roberto Rosales Miranda. Controversias del Orden Familiar Tramite. 1 Acdo. Núm. Exp. 1753/2024.
García Vanegas Quetzalli vs. Garibay Castañeda Yair Alejandro. Controversias del Orden Familiar Estudio 32. 2 Acdos. Núm. Exp. 1619/2024.
González Gerardo Natanael su Sucesión. Sucesorio Familiar Tramite. 1 Acdo. Núm. Exp. 1579/2023.
González Hernández Wendy Daniela vs. Santana González Julián. Controversias del Orden Familiar Tramite. 1 Acdo. Núm. Exp. 2283/2024.
González Arellano Jacqueline vs. Juan Manuel Rodríguez Canales. Especial Familiar Tramite. 1 Acdo. Núm. Exp. 371/2019 Inc. de Aumento de Pensión Alimenticia 10- 07- 23.
Hernández Aranda Leonardo vs. Mariana Elizabeth Jiménez Marcial. Especial Familiar Estudio 53. 2 Acdos. Núm. Exp. 19/2021 Inc. de Liquidación.
Hernández Delgado Diana vs. Martínez González Gerardo. Controversias del Orden Familiar Tramite. 1 Acdo. Núm. Exp. 1637/2024.
Hernández Fabila Consuelo vs. Int. Tramite. 1 Acdo. Núm. Exp. 1551/2011.
Hernández Hernández Juana su Sucesión. Sucesorio Familiar Estudio 12. 1 Acdo. Núm. Exp. 535/2022 Inc. de Remoción de Albacea.
Hernández López Ángel su Sucesión. Sucesorio Familiar Aud. 801. 1 Acdo. Núm. Exp. 113/2024.
Hernández López Emilio y Hormigo Cárdenas Martha Angélica vs. Hernández Hormigo Laura. Controversias del Orden Familiar Tramite. 1 Acdo. Núm. Exp. 1857/2021.
Jiménez Martínez Jennifer vs. Juris. Voluntaria Familiar Tramite. 1 Acdo. Núm. Exp. 1431/2018.
Jiménez Renero Jesús Giovanni vs. Diana Esmeralda Martínez Gómez. Controversias del Orden Familiar Tramite. 1 Acdo. Núm. Exp. 1151/2017.
Lázaro Espinoza Monsserrat vs. Luis Javier García Cruz. Controversias del Orden Familiar Estudio Oficio Sala 1893. 1 Acdo. Núm. Exp. 1543/2014.
Márquez Zúñiga Luis Miguel y Márquez Zúñiga Luis Miguel vs. Varela Arteaga Orquidea y Orquidea Varela Arteaga. Ord. Civil Familiar Tramite. 1 Acdo. en Expedientillo. Núm. Exp. 1085/2023 Expedientillo.
Martínez Rojas Cosme su Sucesión. Sucesorio Familiar Tramite. 1 Acdo. Núm. Exp. 151/2025.
Martín Gómez Joaquín su Sucesión. Sucesorio Familiar Estudio 5. 1 Acdo. Núm. Exp. 774/2022 Tomo II de la Secc. Primera.
Mendoza Díaz Alejandra vs. Korchanov Nikolay. Controversias del Orden Familiar Estudio 1532. 2 Acdos. Núm. Exp. 1731/2023 Tomo Dos.
Mendoza Díaz Alejandra vs. Korchanov Nikolay. Controversias del Orden Familiar Estudio Oficio Sala 2325. 2 Acdos. Núm. Exp. 1731/2023 Tomo Tres.
Mendoza Méndez Orlando Manuel. Especial Familiar Tramite. 1 Acdo. en Expedientillo. Núm. Exp. 1679/2023 Bis. 1 Expedientillo.
Morales Báeza Hilce Arelly vs. Mei Weng Juan Carlos. Controversias del Orden Familiar Tramite. 1 Acdo. Núm. Exp. 1691/2024.
Morales Sánchez Eva del Carmen vs. Parrales Álvarez Eduardo. Controversias del Orden Familiar Tramite. 1 Acdo. Núm. Exp. 1075/2023.
Morán Soriano Juan Diego vs. Zamora Rentería Ivonne Lizbet. Controversias del Orden Familiar Tramite. 1 Acdo. Núm. Exp. 293/2024.
Muñoz Perales Josué vs. Cuevas Chávez Alondra. Controversias del Orden Familiar Tramite. 1 Acdo. Núm. Exp. 483/2024.
Ordaz Villalobos Lorena Nefertari vs. Almonte Tenorio Miguel Ángel. Controversias del Orden Familiar Tramite. 1 Acdo. Núm. Exp. 999/2018.
Parada Sánchez Agustín vs. Colín Murillo Leticia. Especial Familiar Tramite. 1 Acdo. Núm. Exp. 513/2023.
Pérez Fuentes Sara su Sucesión. Sucesorio Familiar Tramite. 1 Acdo. en Expedientillo. Núm. Exp. 317/2024 Expedientillo.
Pérez García Arturo vs. Carlos Pérez Velasco. Controversias del Orden Familiar Estudio 60. 1 Acdo. Núm. Exp. 51/2021 Tomo Dos.
Pérez Ramírez Anabel vs. José Manuel de Paz Trinidad. Especial Familiar Tramite. 1 Acdo. Núm. Exp. 657/2021.
Pérez Reyes Beatriz Cecilia vs. Hernández Peña César. Controversias del Orden Familiar Tramite. 2 Acdos. Núm. Exp. 833/2024.
Ramírez Martínez Guillermo su Sucesión. Sucesorio Familiar Tramite. 1 Acdo. Núm. Exp. 853/2024.
Ricarte Campillo Josefina Agustina su Suc. Sucesorio Familiar Estudio 45. 1 Acdo. Núm. Exp. 43/2025.
Rioja Hernández María del Rocío vs. Alberto Rangel Arias. Controversias del Orden Familiar Tramite. 1 Acdo. en Incidente. Núm. Exp. 53/2006 Inc. de Cancel. de Pensión Alimenticia Temnci9.
Ríos Quijada Katia Valeria vs. Gutiérrez Quiroz José Alberto. Especial Familiar Tramite. 1 Acdo. Núm. Exp. 911/2022.
Robles Gou Alejandro Alberto vs. María Cristina Vilchis Sosa. Especial Familiar Estudio 66. 1 Acdo. Núm. Exp. 815/2016 Inc. de Cambio de Guarda y Custodia.
Rodríguez Vázquez José Luis. Int. Tramite. 1 Acdo. Núm. Exp. 515/2005.
Rojas Ávila María Susana vs. Eduardo Tenori Ogarcia. Especial Familiar Tramite. 1 Acdo. Núm. Exp. 1463/2018.
Román Cortés María Estela vs. Sucesorio Familiar Tramite. 1 Acdo. Núm. Exp. 1215/2018.
Romero Hernández Vania Alejandra vs. Adjany Enrique Valderrabano Muñoz. Controversias del Orden Familiar Tramite. 1 Acdo. Núm. Exp. 697/2021.
Rubalcaba Imaz Patricia Mariana vs. Ricardo Raúl Mallen Villareal. Div. Incausado Tramite. 1 Acdo. Núm. Exp. 2173/2010.
Ruíz Rubio Lorenza su Sucesión. Sucesorio Familiar Tramite. 1 Acdo. Núm. Exp. 187/2022.
Sánchez Camargo Adriana Karina vs. Camargo Mendiola Norma y Licenciado David F Dávila Gómez Notario Número 190 de la Ciudad de México y Licenciado Luis Enrique Torres Yb Ortiz Notario Número 189 de la Ciudad de México. Controversias del Orden Familiar Estudio Oficio Sala 3659. 1 Acdo. Núm. Exp. 2239/2024 Nul. Absoluta O. de Pleno Derecho.
Sánchez Flores Martha vs. Hernández Rivera Diego Alejandro. Especial Familiar Tramite. 1 Acdo. Núm. Exp. 1651/2021.
Sánchez Trigueros Alfredo su Sucesión. Sucesorio Familiar Admisorio. 1 Acdo. Núm. Exp. 259/2025.
Tapia López Alejandro vs. Reséndiz Castro Adriana. Especial Familiar Estudio 54. 2 Acdos. en Incidente. Núm. Exp. 741/2024.
Torres Martínez Jesús vs. Díaz Comas Dulce Jazmín. Controversias del Orden Familiar Estudio 34. 1 Acdo. en Incidente. Núm. Exp. 1175/2023 Inc. de Modificación.
Valdivieso Cervantes José Gerardo su Sucesión. Sucesorio Familiar Tramite. 1 Acdo. Núm. Exp. 199/2024.
Vargas Téllez Antonio su Sucesión. Sucesorio Familiar Tramite. 1 Acdo. Núm. Exp. 275/2024.
Vázquez Álvarez Blanca Rosa vs. Hugo Velasco Ávila. Controversias del Orden Familiar Tramite. 1 Acdo. Núm. Exp. 1119/2020.
Vértiz Valenzuela Juan Víctor vs. Alvarado Téllez Beatriz. Especial Familiar Tramite. 1 Acdo. Núm. Exp. 1049/2019 Inc. de Liq. de Soc. Cony.
Vidal Quintana Ramírez José Mario. Juris. Voluntaria Familiar Audiencia. 1 Acdo. Núm. Exp. 2289/2024.
Zamorategui Estévez José Jesús. Sucesorio Familiar Tramite. 1 Acdo. Núm. Exp. 781/2021.
Zavala Rocha María de Los Ángeles vs. Sucesorio Familiar Tramite. 1 Acdo. Núm. Exp. 789/2015.
De León Morales Karla Jimena vs. Óscar Israel Reséndiz Trujillo. Controversias del Orden Familiar Tramite. 2 Acdos. Núm. Exp. 955/2017.
De Uriarte Ortiz Adriana Leticia y de Uriarte Ortiz María Mercedes y de Uriarte Ortiz Raúl vs. De Uriarte Ortiz Ricardo María. Ord. Civil Familiar Estudio 59. 1 Acdo. Núm. Exp. 1511/2023 Causa Especial.

SOLO CONSULTA
SOLO CONSULTA
SOLO CONSULTA

AUDIENCIA

Álvarez Cortés Ricardo vs. Rodríguez Meléndez Marcela Ivonne y Santaella Rodríguez Sergio Graco. Platica Con Menor Controversias del Orden Familiar 1 Audiencia. Núm. Exp. 1473/2024.

Hernández Reyes Zurisaidy vs. Salinas Martínez Javier. Controversias del Orden Familiar 1 Audiencia. Núm. Exp. 1891/2024.

Olalde Cancino Melissa Josyani vs. Ayala Fombona Edwin Gerardo. Especial Familiar. 1 Aud. en Incidente. Núm. Exp. 1513/2023 Inc. de Cump. de Convenio.

SECRETARIA DE ACDOS. POR MINISTERIO DE LEY DE LA SECRETARÍA "A"

SECRETARÍA "B"
ACUERDOS DEL 7 DE ABRIL DEL 2025

SOLO CONSULTA

Alcántara Alcántara Carina Jimena vs. Morales Cuevas Andrea Giovana y Morales Becerra José Alfredo su Sucesión. Ord. Civil Familiar Estudio S/N. 1 Acdo. Núm. Exp. 252/2025.

Anaya Flores Urbano su Sucesión. Sucesorio Familiar Tramite P 51. 1 Acdo. Núm. Exp. 1674/2022.

Aramburo García Mario Daniel vs. Pamela López Patista. Controversias del Orden Familiar Sala 2. 2 Acdos. Núm. Exp. 1178/2019.

Arriaga González Jesús su Sucesión. Sucesorio Familiar Tramite Razón. 1 Acdo. en Expedientillo. Núm. Exp. 1258/2023 Expedientillo.

Ayala Alvarado Thalia vs. Irigoyen Castillo Luis Javier. Controversias del Orden Familiar Tramite P 8. 1 Acdo. Núm. Exp. 2064/2021.

Ayala Chávez Luis Alejandro vs. Valdéspino Hernández Sandra Cecilia. Controversias del Orden Familiar Audiencia. 2 Acdos. Núm. Exp. 2138/2024.

Badillo Vega Tomasa vs. Mendoza Rosales Rocendo. Controversias del Orden Familiar Razon Estudio. 1 Acdo. Núm. Exp. 1536/2019.

Balanzario Eslava Felipe su Sucesión. Sucesorio Familiar Tramite P 24. 1 Acdo. Núm. Exp. 1416/2023.

Barraza Gómez Óscar Iván vs. Cortés Martínez Karina. Especial Familiar Tramite P11. 1 Acdo. en Incidente. Núm. Exp. 1360/2021 Inc. de Cambio de Guarda y Custodia.

Barrientos Briteño María Elena su Sucesión. Sucesorio Familiar Tramite P. 10. 1 Acdo. Núm. Exp. 826/2024 Causa Especial.

Burgos Pereyra Adderly Stephany vs. Enrique García Uribe. Controversias del Orden Familiar Estudio 92. 1 Acdo. Núm. Exp. 1172/2018.

Cabrera Ponce Juana su Sucesión. Sucesorio Familiar Tramite P 82. 1 Acdo. Núm. Exp. 48/2023.

Cardona Valdivia Martha Cecilia vs. Guillermo López López. Controversias del Orden Familiar Estudio S/N. 1 Acdo. Núm. Exp. 2020/2016 Tomo II.

Carreño Burgos María Guadalupe Filiberta y Carreño Burgos María Guadalupe Filiberta vs. Tufik Humberto Cancino Romero y Tufik Humberto Cancino Romero. Ord. Civil Familiar Estudiop9. 1 Acdo. Núm. Exp. 248/2019 Inc. Liq. Soc. Cony.

Carvajal Luis Eleuterio su Sucesión. Sucesorio Familiar Estudiop84. 1 Acdo. Núm. Exp. 2358/2024.

Castellanos Guerrero Diodora su Sucesión. Sucesorio Familiar Sala Sin Núm. 1 Acdo. Núm. Exp. 136/2024.

Castillo Vázquez Amalia su Sucesión. Sucesorio Familiar Sala Sin Núm. 1 Acdo. Núm. Exp. 610/2023.

Castro Romero Narciso vs. Sucesorio Familiar Tramite P 44. 1 Acdo. Núm. Exp. 1366/2013.

Cedillo Amaro Antonio. Int. Tramite P10. 1 Acdo. Núm. Exp. 70/2007.

Cedillo Padilla María del Carmen vs. Héctor Hernández Chávez. Controversias del Orden Familiar Tramite P 5. 1 Acdo. Núm. Exp. 890/2018.

Contreras Hernández Manuel. Sucesorio Familiar Tramite Razón. 1 Acdo. en Expedientillo. Núm. Exp. 32/2003.

Cortés Hidalgo Víctor su Sucesión. Sucesorio Familiar Tramite P. 58. 1 Acdo. Núm. Exp. 2004/2024.

Cruz Padrón Jorge su Sucesión. Sucesorio Familiar Tramite P 88. 1 Acdo. Núm. Exp. 184/2025.

Dávila Alvarado María Cristina su Sucesión. Sucesorio Familiar Tramite. 1 Acdo. Núm. Exp. 1748/2024.

Dávila Delgado Leidy Lorena vs. Allan Carlos Peña Obando. Controversias del Orden Familiar Estudiop6. 2 Acdos. Núm. Exp. 1846/2024.

Franco Carolina y José Moisés Sánchez Arnaiz. Div. Vol. Tramite P 6. 1 Acdo. Núm. Exp. 1700/2007.

Fuentes Parada Ernesto su Sucesión. Sucesorio Familiar Tramite P 70. 1 Acdo. Núm. Exp. 930/2024.

García Jauri Andrea vs. Hernández Frutiz Aldo Iván. Controversias del Orden Familiar Estudiop89. 1 Acdo. Núm. Exp. 418/2022.

García Sotelo Irma su Sucesión. Sucesorio Familiar Estudio 35. 1 Acdo. Núm. Exp. 1484/2024 Secc. Tercera.

Gindi Hanono Isaac vs. Torres Peralta Tania. Controversias del Orden Familiar Estudiop6. 1 Acdo. en Expedientillo. Núm. Exp. 1816/2024 Tomo II.

Gómez García Celestino su Sucesión. Sucesorio Familiar Tramite P23. 1 Acdo. Núm. Exp. 988/2024.

Gómez Martínez Sonia Angélica vs. Luis Javier López Ruíz. Controversias del Orden Familiar Razon Estudio. 1 Acdo. en Incidente. Núm. Exp. 2238/2012 Inc. de Cancel. de Alimentos.

González García Jesús Sebastián vs. Ingrid Rodríguez Pérez. Controversias del Orden Familiar Estudiop21. 1 Acdo. en Incidente. Núm. Exp. 726/2013 Modificación de Guarda y Custodia.

González Hernández Adaluz su Sucesión. Sucesorio Familiar Tramite P. 63. 1 Acdo. Núm. Exp. 46/2025.

González Morales Juana vs. José Luis Ruíz López. Controversias del Orden Familiar Tramite 27. 1 Acdo. Núm. Exp. 58/2012.

González Oran José Guadalupe vs. Almanza Bolaños Tanya Evelyn. Controversias del Orden Familiar Tramite 60. 1 Acdo. Núm. Exp. 680/2015 Tomo II.

González Velázquez Jovany su Sucesión. Sucesorio Familiar Tramite P 16. 1 Acdo. Núm. Exp. 1426/2022.

Granados Martínez Verónica vs. Ortiz Ramírez Marco Antonio. Controversias del Orden Familiar Tramite P 57. 1 Acdo. Núm. Exp. 542/2020.

Granados Martínez Verónica vs. Ortiz Ramírez Marco Antonio. Controversias del Orden Familiar Estudiop58. 1 Acdo. Núm. Exp. 542/2020 3 Inc. Cumpl. Convn. 2025.

Gregorio Medina Francisca. Controversias del Orden Familiar Tramite P16. 1 Acdo. en Expedientillo. Núm. Exp. 1610/2006.

Guillén Cedillo Gala su Sucesión. Sucesorio Familiar Tramite P 22. 1 Acdo. Núm. Exp. 72/2025.

Gutiérrez Sánchez Francisco y Sosa Nieto Fabiola vs. Rodríguez Castillo Nayeli y Gutiérrez Sosa Francisco Leobet. Controversias del Orden Familiar Tramite. 1 Acdo. Núm. Exp. 2072/2024.

Hegewisch de la Hoz Ernesto de Jesús vs. Sucesorio Familiar Estudiop77. 1 Acdo. Núm. Exp. 1008/2016 Secc. Segunda.

Hernández Morales Estephanie vs. Gómez Piñon Andrés Iván. Controversias del Orden Familiar Estudiop38. 1 Acdo. Núm. Exp. 1188/2022 Amparo 12/2022.

Herrera González Juan Manuel su Sucesión. Sucesorio Familiar Tramite P 57. 1 Acdo. Núm. Exp. 606/2023.

Infante Hernández María del Socorro vs. Hugo Montes Reyes. Controversias del Orden Familiar Tramite P 92. 1 Acdo. en Incidente. Núm. Exp. 1580/2012 Inc. de Cancel. de Pensión Alimenticia.

Jardines Pacheco Israel vs. Ruíz Toledo Osmara Amairany. Especial Familiar Estudiop64. 1 Acdo. Núm. Exp. 1972/2023.

Jiménez Lira Luz Alexa vs. Alvarado Valerio Jesús Emmanuel. Controversias del Orden Familiar Estudio 65. 1 Acdo. Núm. Exp. 1208/2024.

Jiménez Orozco Alejandro su Suc. Sucesorio Familiar Tramite P 52. 1 Acdo. Núm. Exp. 754/2019.

López Hernández María Georgina su Sucesión. Sucesorio Familiar Nuevo. 1 Acdo. Núm. Exp. 256/2025.

López Manzano Ricardo Germán su Sucesión. Sucesorio Familiar Estudio 12. 1 Acdo. Núm. Exp. 176/2025.

Luna Piña Luz María su Sucesión. Sucesorio Familiar Tramite P 60. 1 Acdo. Núm. Exp. 2180/2023.

Maciel Cortés Francisco Javier su Sucesión. Sucesorio Familiar Aud. 801. 1 Acdo. Núm. Exp. 1794/2024.

Madariaga Ortiz María de la Luz su Sucesión. Sucesorio Familiar Tramite P. 23. 1 Acdo. Núm. Exp. 2438/2024.

Mancillas Aguallo Gregoria su Sucesión. Sucesorio Familiar Estudio 31. 1 Acdo. Núm. Exp. 210/2025.

Martínez Cienfuegos Mónica Lissett vs. Hernández López Jesús. Controversias del Orden Familiar Sala Sin Núm. 2 Acdos. Núm. Exp. 876/2024.

Martínez Guzmán Ernestina Juana vs. Sucesorio Familiar Tramite P 80. 1 Acdo. Núm. Exp. 340/2015.

Martínez Vázquez Karina vs. Chávez Moreno Luis Aarón. Controversias del Orden Familiar Estudiop45. 1 Acdo. Núm. Exp. 1472/2022.
Mata Solano Gabriel su Sucesión. Sucesorio Familiar Tramite P. 36. 1 Acdo. Núm. Exp. 2240/2024.
Mayorga Villafaña Laura su Sucesión. Sucesorio Familiar Estudio. 1 Acdo. Núm. Exp. 2374/2024.
Medrano Manríquez Delia Gabriela vs. Jaime Franco Casillas. Especial Familiar Estudio 86. 1 Acdo. Núm. Exp. 610/2008 Inc. Canc. Pens Alim.
Moreno Márquez Adolfo su Sucesión. Sucesorio Familiar Tramite P 21. 1 Acdo. Núm. Exp. 2016/2024.
Navarrete Quesada Elena vs. Sucesorio Familiar Estudio 62. 1 Acdo. Núm. Exp. 154/2013 Secc. Cuarta.
Ochoa Tejeda Armando vs. Aguilar Torres Claudia Olivia. Especial Familiar Estudio 52. 2 Acdos. Núm. Exp. 760/2023 Tomo II.
Ortiz Dilman Ángel su Sucesión. Sucesorio Familiar Tramite P 25. 1 Acdo. Núm. Exp. 1328/2024.
Pego Márquez Cecilia Sofía vs. Juan José Olivares Villegas. Especial Familiar Tramite P 27. 1 Acdo. en Incidente. Núm. Exp. 1358/2017 Inc. de de Ejecc. de Sentencia. Entrega de Documentos Personales, Compilaciones, Base de Dat.
Pérez Pérez María Natalia. Juris. Voluntaria Familiar Sala. 1 Acdo. Núm. Exp. 2274/2024.
Pineda Benítez Eduardo vs. Stephanie Aidée Pérez García. Controversias del Orden Familiar Tramite P 46. 1 Acdo. en Incidente. Núm. Exp. 728/2015 Inc. de Incumplimiento de Convn. Tomo II.
Ponce Bucio Cristhian Evelin y Jurado Aguilar José Francisco. Juris. Voluntaria Familiar Tramite P 22. 1 Acdo. Núm. Exp. 1234/2024.
Ramírez Gama Rosalinda su Sucesión. Sucesorio Familiar Tramite P 12. 2 Acdos. Núm. Exp. 98/2025.
Ríos García Rosalba vs. De la Cruz Álvarez Felipe Francisco. Controversias del Orden Familiar Estudiop76. 1 Acdo. Núm. Exp. 472/2022.
Rivera Jasso María del Pilar y Rivera Jasso María del Pilar. Especial Familiar Estudio P29. 2 Acdos. en Incidente. Núm. Exp. 106/2004.
Rodríguez García Carmen su Sucesión. Sucesorio Familiar Tramite P 47. 1 Acdo. Núm. Exp. 1558/2023.
Salas Serrano Angelo su Sucesión. Sucesorio Familiar Estudiop49. 1 Acdo. en Expedientillo. Núm. Exp. 1240/2023.
Sánchez Labrado Edith su Sucesión. Sucesorio Familiar Tramite P. 32. 1 Acdo. Núm. Exp. 1816/2022.
Sánchez Pozas Gabriela Eugenia vs. Martínez Alcaraz Rubén. Controversias del Orden Familiar Sala- Sin Núm. 1 Acdo. Núm. Exp. 780/2024.
Sánchez Ramírez Adrián vs. Int. Tramite P73. 1 Acdo. Núm. Exp. 180/1995.
Suárez Castilleja Ricardo Alberto su Sucesión. Sucesorio Familiar Tramite P39. 1 Acdo. Núm. Exp. 82/2025.
Tapia Cruz Tayde vs. García Frías Germán Noé. Especial Familiar Tramite P 34. 1 Acdo. en Expedientillo. Núm. Exp. 192/2024 Expedientillo.
Tenorio Neri María del Carmen su Sucesión. Sucesorio Familiar Tramite P38. 1 Acdo. Núm. Exp. 1418/2024.
Trujillo Romero María Fernanda. Controversias del Orden Familiar Tramite P 47. 1 Acdo. en Expedientillo. Núm. Exp. 290/2024.
Velázquez Flores Antonio vs. Velázquez Alfaro Joaquín. Controversias del Orden Familiar Estudiop40. 1 Acdo. Núm. Exp. 788/2022 Tomo II.
Villaseñor Martínez Mónica su Sucesión. Sucesorio Familiar Tramite P 32. 1 Acdo. Núm. Exp. 44/2023.
Zegaib Bajjani Fadia. Sucesorio Familiar 1 Acdo. Núm. Exp. 260/2025.
De la Garza Rodea Javier Perceo vs. Villarreal Pérez Tello Laura Gabriela. Controversias del Orden Familiar Estudiop53. 2 Acdos. Núm. Exp. 640/2022 Tomo II.
De la Huerta Gómez Francisco Javier vs. Claudia Luz María Ortega Contreras. Especial Familiar Estudiop62. 1 Acdo. Núm. Exp. 1966/2013 Cuaderno.
De la Sela Montes de Oca Ricardo Axel vs. Flores Martínez Tania Janette. Controversias del Orden Familiar Estudio Sin Núm. 1 Acdo. Núm. Exp. 2276/2024.

MAL PUBLICADOS

Pego Márquez Cecilia Sofía vs. Juan José Olivares Villegas. Especial Familiar Tramite P 27. 1 Acdo. en Incidente. Núm. Exp. 1358/2017 Inc. de de Ejecc. de Sentencia. Entrega de Documentos Personales, Compilaciones, Base de Dat.

LA SECRETARIA DE ACUERDOS
LIC. ALEJANDRA SILVIA CORDERO NAVARRETE

VIGÉSIMO PRIMERO DE LO FAMILIAR

SECRETARÍA "A"
ACUERDOS DEL 7 DE ABRIL DEL 2025

Acosta Salgado Silvino. Sucesorio Familiar 1 Acdo. Núm. Exp. 2559/2024.
Acosta Uriegas Laura Verónica vs. Latapi Artigas Eduardo. Especial Familiar 2 Acdos. Núm. Exp. 3435/2024 Tomo Xi.
Aguillon Vega Ana María vs. Víctor Manuel Serrano López. Ord. Civ. 1 Acdo. Núm. Exp. 227/2025.
Alemon López David vs. Castillo Aguillon Diana. Especial Familiar 1 Acdo. Núm. Exp. 831/2023.
Alvarado Mercado Verónica vs. Edgar González Santana. Controversias del Orden Familiar 1 Acdo. Núm. Exp. 97/2025.
Álvarez Alemán Raúl su Sucesión. Sucesorio Familiar 1 Acdo. Núm. Exp. 3209/2024 Secc. Segunda.
Álvarez Ojeda María de Los Ángeles. Juris. Voluntaria Familiar 2 Acdos. Núm. Exp. 1297/2022.
Araiza Zamora Tania Yael vs. Granados Ramos Guillermo. Controversias del Orden Familiar Llegada del Archivo. 1 Acdo. Núm. Exp. 1203/2018.
Arce Gándara Rosa María del Pilar. Sucesorio Familiar 1 Acdo. Núm. Exp. 37/2025.
Aviña Ruíz Xóchitl vs. Cruz Ríos José Arturo. Especial Familiar 1 Acdo. en Incidente. Núm. Exp. 3171/2024 Inc. de Ampliación de Liquidación de la Sociedad Conyugal.
Ayala Páez Fernando Jahir vs. Diana Casandra Tapia Hernández. Controversias del Orden Familiar 1 Acdo. en Incidente. Núm. Exp. 2499/2024 Inc. de Cambio de Guarda y Custodia.
Baena Ascencio María del Carmen vs. Contreras Baena Rebeca. Controversias del Orden Familiar 1 Acdo. en Incidente. Núm. Exp. 2845/2024 Inc. de Cesación de Pensión Alim.
Bárcenas Noguez Guillermina su Sucesión. Sucesorio Familiar 790 Sin. 1 Acdo. Núm. Exp. 407/2024.
Bermúdez Herrera Tania Karina vs. González Olivares Juan Carlos. Especial Familiar 2 Acdos. en Incidente. Núm. Exp. 3589/2024 Inc. de Guarda y Custodia.
Bermúdez Herrera Tania Karina vs. González Olivares Juan Carlos. Especial Familiar 1 Acdo. en Incidente. Núm. Exp. 3589/2024 Inc. de Reduc. de Pensión Alimenticia.
Borja González Liliana vs. Plancarte Ramírez Raúl Eduardo. Controversias del Orden Familiar 1 Acdo. Núm. Exp. 2199/2016 Tomo II.
Bravo de Díaz María del Carmen vs. Díaz Bravo Francisco Javier. Controversias del Orden Familiar 1 Acdo. Núm. Exp. 3267/2024.
Brenda Nallely Márquez Cerrilla vs. Emilio Andrés Vizcaíno Ramírez. Especial Familiar 1 Acdo. Núm. Exp. 1373/2012.
Carrillo Álvarez Galia vs. Carrillo Álvarez Yadira. Ord. Civil Familiar 1 Acdo. Núm. Exp. 195/2025.
Casilla Pacheco Juan vs. Eva Elizzet Nieto Pérez. Especial Familiar Billete. 2 Acdos. en Incidente. Núm. Exp. 3113/2024 Inc. de Pensión Alimenticia Provisional y Definitiva.
Cassal Guzmán Roberto vs. Vázquez Sánchez Luisa Fernanda. Controversias del Orden Familiar 3 Acdos. Núm. Exp. 2735/2024.
Chávez González Guillermina vs. Villanueva García Omar. Especial Familiar Auto. 1 Acdo. en Incidente. Núm. Exp. 1033/2023 Liquidación de Sociedad Conyugal.
Domínguez Martínez Leonardo y Quintana Torres Sandra vs. Morales Flores Yurico Vanessa. Controversias del Orden Familiar 1 Acdo. Núm. Exp. 2929/2024.
Enríquez Frías Brayan Jovanny vs. Flores Verduzco Yara Berenice. Controversias del Orden Familiar 1 Acdo. Núm. Exp. 1781/2024.
Escamilla Zamudio María su Sucesión. Sucesorio Familiar 2 Acdos. Núm. Exp. 3663/2024.
Espejel Juárez Albrto su Sucesión. Sucesorio Familiar 1 Acdo. Núm. Exp. 1411/2023.
Ferreira Dueñas David Lucio su Sucesión. Sucesorio Familiar 1 Acdo. en Cuadernillo. Núm. Exp. 3363/2024 Secc. Tercera.

SOLO CONSULTA
SOLO CONSULTA
SOLO CONSULTA

Frasco Suárez Karina vs. Arbona Luis Fernando. Ord. Civil Familiar 1 Acdo. en Incidente. Núm. Exp. 425/2017 Inc. de Cancelación.
Fuentes Sagols Luis Guadalupe su Sucesión. Sucesorio Familiar Jesús Alberto. 3 Acdos. en Expedientillo. Núm. Exp. 3603/2024 Expdllo.
García Alvarado Mary Claudia vs. Becerra Espíndola José Andros. Controversias del Orden Familiar 2 Acdos. en Incidente. Núm. Exp. 2791/2024 Inc. de Modificación de Pensión Alimenticia.
García Bernal Silvia Mónica vs. Juárez Nila René. Controversias del Orden Familiar Llegada del Archivo. 1 Acdo. Núm. Exp. 2229/2019.
García García Brenda Anayeli vs. Moreno Muñiz Antonio de Jesús. Controversias del Orden Familiar Billete. 2 Acdos. Núm. Exp. 1305/2023 Tomo II.
González Torres Débora vs. Domínguez Bustos Daniel Elías. Alim. Auto. 2 Acdos. Núm. Exp. 813/1999.
Guerra Velarde Héctor vs. Notaria Número 9 de Saluya de Alemán Veracruz Licenciado Arturo Castillo Sordo y Velarde Maass Gloria Elena su Sucesión. Ord. Civil Familiar 3 Acdos. Núm. Exp. 2622/2024.
Gutiérrez Martínez Christian Abraham vs. León Olivares Areli Mariana. Especial Familiar 1 Acdo. Núm. Exp. 2145/2022.
Hernández Narváez José Luis vs. Ríos Barraza Leticia Ascención. Especial Familiar Llegada del Archivo. 1 Acdo. Núm. Exp. 1729/2015.
Hernández Rodríguez Alicia vs. Robero García Erik Arturo. Controversias del Orden Familiar 1 Acdo. Núm. Exp. 153/2025.
Hernández Martínez Federico. Test. 8 Acdos. Núm. Exp. 1359/1986.
Hernández Venegas Sabino. Sucesorio Familiar 2 Acdos. Núm. Exp. 73/1988 Vía de Apremio.
Hoth y Alatriste Julio. Sucesorio Familiar 1 Acdo. Núm. Exp. 3497/2024 Tomo III Principal.
León Damián Carmelita vs. Gómez Granados Ángel. Especial Familiar 1 Acdo. Núm. Exp. 3371/2024.
Linares Ramírez Elsa vs. Foseca León Simael. Controversias del Orden Familiar 2 Acdos. en Incidente. Núm. Exp. 957/2008 Inc. de Modf. de Convn. por Disminución de Pensión Alimenticia.
Luna Chávez Celestina vs. Claudio Ortiz Misael. Controversias del Orden Familiar 1 Acdo. Núm. Exp. 281/2024.
Lupercio García Karla Ivette vs. Segura Fernández Enrique. Controversias del Orden Familiar 1 Acdo. Núm. Exp. 2561/2024.
López Arriaga Emelia. Test. 1 Acdo. Núm. Exp. 3065/2024.
López Ponce Cynthia Elena vs. Gómez Rangel Miguel. Controversias del Orden Familiar 1 Acdo. Núm. Exp. 3423/2024 Inc. de Cump. de Convn. Tomo III.
Martínez González Claudia. Juris. Voluntaria Familiar 1 Acdo. Núm. Exp. 3017/2024.
Martínez Hernández Gabriel su Sucesión. Sucesorio Familiar 1 Acdo. Núm. Exp. 1429/2024.
Martínez Izazaga Héctor. Int. 1 Acdo. Núm. Exp. 3745/2024.
Martínez López Arellano Ana Beatriz vs. Ávila Millán. Eduardo. Ord. Civil Familiar 2 Acdos. en Incidente. Núm. Exp. 1275/2011 Inc. de de Cesación de Pensión Alim.
Medina Ponce Carmen Georgina vs. Corona Mena Julio César. Controversias del Orden Familiar 1 Acdo. Núm. Exp. 221/2025.
Mendoza Ramírez Mariano vs. Guadalupe Basulto Ortega. Especial Familiar Billete. 1 Acdo. Núm. Exp. 2793/2024.
Mezrage Kamahi Linda. Sucesorio Familiar 2 Acdos. Núm. Exp. 69/2021.
Monroy Yáñez Salvador su Sucesión. Sucesorio Familiar 1 Acdo. Núm. Exp. 2965/2024.
Nieto Rentería Cecilia vs. Salgado Torres Oswaldo Vicente. Controversias del Orden Familiar 1 Acdo. Núm. Exp. 2345/2024.
Patiño Yáñez Eduardo. Sucesorio Familiar 1 Acdo. en Expedientillo. Núm. Exp. 357/2021.
Perea Valadez Edith Azucena vs. Licóna Martínez Cosme Edgar. Controversias del Orden Familiar 1 Acdo. Núm. Exp. 2045/2023.
Pérez Moctezuma Enrique vs. García Tello Karla Daniela. Controversias del Orden Familiar Billete. 1 Acdo. Núm. Exp. 785/2019 Tomo III.
Petrearce Anduaga Laurentino. Sucesorio Familiar Cedula Dili. 1 Acdo. en Incidente. Núm. Exp. 2193/2024 Inc. de Oposición a la Rendición de Cuentas.
Pineda Vázquez Irma vs. Ortega Núñez Benigno Raúl. Controversias del Orden Familiar 1 Acdo. Núm. Exp. 2665/2024.
Piña Vértiz Guillermo. Int. Llegada del Archivo. 1 Acdo. Núm. Exp. 645/1988.
Prevost Sánchez Carlota Ángela. Int. 1 Acdo. Núm. Exp. 781/1990.
Ramírez Mason Diana Gabriela vs. José Antonio Nogueira Martínez. Controversias del Orden Familiar 1 Acdo. Núm. Exp. 3411/2024.
Reyna Salazar Susana vs. Gutiérrez López Martha Sofía. Controversias del Orden Familiar 1 Acdo. Núm. Exp. 2259/2024.
Rodríguez González Cinthia Deyanira vs. Varela Rodríguez Samuel. Controversias del Orden Familiar 1 Acdo. Núm. Exp. 1467/2016.
Rodríguez González Marcos Ignacio vs. Pérez Paz Silvia Patricia. Especial Familiar 1 Acdo. Núm. Exp. 3831/2024.
Rodríguez Toledo Jesús su Suc, Sucesorio Familiar 1 Acdo. Núm. Exp. 147/2025.
Rojo Padilla Rosa María vs. Alavrez Reyes Miguel Ángel. Alim. Comparec. 1 Acdo. Núm. Exp. 2771/2024.
Romero González Eva. Sucesorio Familiar 1 Acdo. Núm. Exp. 505/2018.
Rosey Puebla Modesto. Sucesorio Familiar 1 Acdo. en Cuadernillo. Núm. Exp. 2237/2024 Secc. Cuarta.
Salcedo Sánchez Iván Adrián vs. Alcántara Pérez Ofelia Esmeralda. Especial Familiar 1 Acdo. Núm. Exp. 3019/2024.
Salinas Benítez Karina vs. González Magallón Manuel Enrique. Controversias del Orden Familiar 1 Acdo. en Incidente. Núm. Exp. 327/2017 Incidente.
Salinas Ramírez Juana. Sucesorio Familiar 1 Acdo. Núm. Exp. 785/2021.
Salmona Le Bozec Catherine Berthe vs. Cueto Salomóna Francisco Isaac. Controversias del Orden Familiar 1 Acdo. Núm. Exp. 2565/2024.
Sánchez Cervantes Antonia. Sucesorio Familiar Llegada del Archivo. 1 Acdo. Núm. Exp. 1085/2018.
Sánchez López Socorro. Controversias del Orden Familiar 1 Acdo. Núm. Exp. 889/1994.
Sanjuan Rodríguez Reina Alejandra vs. Jiménez Mora Heriberto. Controversias del Orden Familiar 1 Acdo. Núm. Exp. 965/2024.
Serraano Méndez Gabriela Esperanza vs. Mayoral Santiago Noé. Controversias del Orden Familiar 1 Acdo. Núm. Exp. 87/2025.
Silva Munguía Leopoldo. Controversias del Orden Familiar Amparo. 1 Acdo. en Amparo. Núm. Exp. 299/2021 Amparo 785/23.
Sosa Dobarganes José Francisco vs. Rodríguez Shomar Raquel. Especial Familiar 1 Acdo. en Incidente. Núm. Exp. 2455/2014 Liquidación de Sociedad Conyugal Tomo VI.
Sosa Izaguirre Érika Claudia vs. Sánchez Avilés Overlin. Especial Familiar 1 Acdo. en Incidente. Núm. Exp. 603/2013 Consecuencias Inherentes a la Disol. del Vinculo Matrimonial.
Sosa Izaguirre Érika Claudia vs. Sánchez Avilés Overlin. Especial Familiar 1 Acdo. en Otros. Núm. Exp. 603/2013 Vía de Apremio.
Tello Adame Pedro Octavio vs. Cruz Ávila Gabriela. Especial Familiar 1 Acdo. en Expedientillo. Núm. Exp. 527/2023.
Torres Margarita. Juris. Voluntaria Familiar 1 Acdo. Núm. Exp. 1617/2024.
Trillo Lara Federico. Test. 1 Acdo. Núm. Exp. 521/1996.
Valverde Anguiano Felipe. Sucesorio Familiar 1 Acdo. Núm. Exp. 1585/2018.
Vargas Martínez Miguel Ángel vs. Gama Granados Hilda. Especial Familiar 1 Acdo. Núm. Exp. 1077/2024.
Vázquez Villarreal Andrés Leopoldo. Juris. Voluntaria Familiar 1 Acdo. Núm. Exp. 3045/2024.
Vázquez del Moral Jorge vs. Rojas Vázquez Sagrario Julissa. Especial Familiar 1 Acdo. Núm. Exp. 2025/2014.
Vega Muñoz Guillermo su Suc. Sucesorio Familiar 1 Acdo. Núm. Exp. 155/2025.
Velázquez Ayala Yolanda. Juris. Voluntaria Familiar 1 Acdo. Núm. Exp. 1053/2019.
Villagómez Rodríguez Carlos Honorio vs. Campos Cevallos Angélica María. Controversias del Orden Familiar 1 Acdo. en Expedientillo. Núm. Exp. 759/2024.
Vizcaíno Talancon Arturo vs. Valdés Pruneda Sofía. Especial Familiar 1 Acdo. Núm. Exp. 2517/2024 Inc. de Pensión Alim. Tomo II.

NO PUBLICADOS

Soto Guerra José Germán vs. Marín Alcántara Sandra Gabriela. Ord. Civil Familiar Auto. 1 Acdo. Núm. Exp. 223/2025.

AUDIENCIA

Lozada Guerra Nancy Nalleli vs. Romero Valderrabano Rubén. Especial Familiar. 1 Audiencia. Núm. Exp. 3349/2024.

SOLO CONSULTA
SOLO CONSULTA
SOLO CONSULTA

Palacios Bahena Miguel Ángel vs. Palacios Villanueva Carlos. Aud. Controversias del Orden Familiar 1 Audiencia. Núm. Exp. 729/2024.
Sanjuan Rodríguez Reina Alejandra vs. Jiménez Mora Heriberto. Controversias del Orden Familiar 1 Audiencia. Núm. Exp. 965/2024.

LA SECRETARIA DE ACUERDOS
LIC. YANIRA FLORES LOZADA

SECRETARÍA "B"
ACUERDOS DEL 7 DE ABRIL DEL 2025

Arellano Analco Gabriela Páulette y Otra vs. Arellano Jiménez Pedro Pablo. Controversias del Orden Familiar Expedientillo. 1 Acdo. Núm. Exp. 476/2016.
Arteaga Rodríguez Denis Berenis vs. Ávila Castillo Juan Alberto. Controversias del Orden Familiar 3 Acdos. Núm. Exp. 1742/2024.
Báez Romero Claudia vs. Capilla Muñoz Miguel Ángel. Controversias del Orden Familiar 1 Acdo. Núm. Exp. 2104/2023.
Boone Menchaca José Luis su Sucesión. Ord. Civil Familiar Dada. 1 Acdo. Núm. Exp. 42/2020 Tomo V del Cuad. Principal.
Boullosa Costal Celso vs. Pilar Rodríguez Domínguez. Ord. Civil Familiar 2 Acdos. en Incidente. Núm. Exp. 2794/2024 Soliictar la Autr. Judicial de Renovación de Pasaporte y Salida del País.
Cabrera Pérez Marivi Viridiana vs. Quiroz Catalán Osman Alan. Controversias del Orden Familiar 1 Acdo. en Incidente. Núm. Exp. 1964/2016 Inc. de Cancel. y Reduc. de Pensión Alimenticia.
Canive Solano Lizbet vs. Enrrique Castro Sánchez. Div. Incausado 1 Acdo. Núm. Exp. 1680/2011.
Casillas Méndez Mónica Berenice vs. Vera Olmos José Luis. Especial Familiar Dada Agravios. 1 Acdo. en Otros. Núm. Exp. 1982/2018 Vía de Apremio II.
Castro Fernández Jéssica Itzel vs. Castro Álvarez Vicente Santiago. Controversias del Orden Familiar 1 Acdo. Núm. Exp. 1710/2018.
Cisneros Rodríguez Sandra Obdulia vs. Covarrubias Alarcón Noel. Controversias del Orden Familiar 1 Acdo. Núm. Exp. 2692/2024.
Contreras Albor Patricia vs. Luis Francisco Germán García. Controversias del Orden Familiar 1 Acdo. Núm. Exp. 2208/2011.
Cruz Juárez Evelyn Verónica vs. Trejo Hernández Julio César. Controversias del Orden Familiar Expedientillo. 1 Acdo. Núm. Exp. 1858/2016.
Delgado Montoya Isaac vs. Pérez Huerta Marcela. Especial Familiar Contestación de Agravios. 1 Acdo. en Incidente. Núm. Exp. 3016/2024 Inc. de Aumento de Pensión Alimenticia.
Díaz Antonio Nancy Arlet vs. Soto Domínguez Carlos Alberto. Controversias del Orden Familiar 1 Acdo. Núm. Exp. 2174/2024.
Díaz Juárez Rosalío. Sucesorio Familiar 1 Acdo. Núm. Exp. 3162/2024.
Flores Cabral Oralia su Sucesión. Sucesorio Familiar 1 Acdo. Núm. Exp. 526/2024.
Flores Mondragón Juana vs. Edgar González Jiménez. Controversias del Orden Familiar 1 Acdo. en Incidente. Núm. Exp. 3060/2024 Inc. de Terminación de Pensión Alimenticia.
Freyat Mondragón Farah vs. Avilés Cuéllar Diego. Especial Familiar 1 Acdo. Núm. Exp. 1952/2018.
González Balderas Juan su Sucesión. Exh. Mercantil Expedientillo. 1 Acdo. en Expedientillo_Expediente_No_Conocido. Núm. Exp. 812/2012.
González Mendoza Juan Jaime su Sucesión. Sucesorio Familiar 1 Acdo. Núm. Exp. 1672/2021.
Hernández Castillo María Porfiria su Sucesión. Sucesorio Familiar 1 Acdo. Núm. Exp. 2882/2024.
Hernández Román José Luis su Sucesión. Sucesorio Familiar 2 Acdos. Núm. Exp. 1316/2024.
Hernández Vázquez J. Jesús y Martha Flores Padilla. Sucesorio Familiar 1 Acdo. Núm. Exp. 964/2020.
Hernández Vázquez J. Jesús y Martha Flores Padilla. Sucesorio Familiar 1 Acdo. en Otros. Núm. Exp. 964/2020 Secc. Segunda.
Jaimez González Diana Patricia vs. Reyes Santos Mario. Controversias del Orden Familiar 2 Acdos. Núm. Exp. 1422/2023.
Labastida Monterrubio Carmen. Acumulado Con el Exp. 909/11. Sucesorio Familiar 1 Acdo. en Otros. Núm. Exp. 254/1989 Tercera Sección.
Lara Ruíz José Antonio. Sucesorio Familiar 1 Acdo. Núm. Exp. 1396/2015.
Limón Mera Nayely Marlen vs. Rodríguez Velázquez Ramiro Gerardo. Controversias del Orden Familiar 1 Acdo. Núm. Exp. 1842/2024.
López Carbajal Beatriz vs. Jiménez López Héctor René. Especial Familiar Dada Agravios. 1 Acdo. Núm. Exp. 3574/2024.
López González Vicente su Sucesión. Sucesorio Familiar 1 Acdo. en Expedientillo. Núm. Exp. 696/2024 Expedientillo.
Madrigal Granados Heliodora su Sucesión. Sucesorio Familiar 1 Acdo. Núm. Exp. 2728/2024.
Martínez Lagos Adrián Rafael vs. Santillán León Azucena. Especial Familiar 1 Acdo. en Incidente. Núm. Exp. 436/2023 Inc. Reducciomn de Pensión Alimenticia.
Martínez Nolasco Lizbeth vs. Plascencia Nava Brandon Isaac. Controversias del Orden Familiar 1 Acdo. Núm. Exp. 148/2023.
Martínez Venancio Fidel vs. Néstor Martínez María Concepción. Especial Familiar Expedientillo. 1 Acdo. Núm. Exp. 1926/2023.
Matamoros Millán Rafael su Sucesión. Sucesorio Familiar 1 Acdo. en Otros. Núm. Exp. 2990/2024 Secc. Tercera.
Maya Mejía Juan Manuel vs. Fabiola Rangel Pérez. Juris. Vol. 1 Acdo. Núm. Exp. 280/2007.
Méndez Castilla Ivonne Berenice vs. Gutiérrez Juárez Iván. Controversias del Orden Familiar Amparo. 1 Acdo. en Amparo. Núm. Exp. 3492/2024 Amparo 1051/2024.
Mendoza Ortega María Guadalupe vs. Rodolfo Castañeda Romo. Controversias del Orden Familiar Auto. 1 Acdo. en Incidente. Núm. Exp. 1904/2010 Inc. de Liquidación de Pensiones Alimenticias Caídas.
Morado González Diana vs. Arriaga Alegría Sergio Roberto. Controversias del Orden Familiar Expedientillo. 1 Acdo. Núm. Exp. 1846/2018.
Morales Robles Juan Manuel vs. Itzel Salazar Romero. Especial Familiar 1 Acdo. Núm. Exp. 2120/2024.
Moreno Huerta Ana Luisa vs. Martínez Pérez Marco Polo. Controversias del Orden Familiar Auto. 1 Acdo. en Incidente. Núm. Exp. 2150/2013 Inc. de Incremento de Pensión Alimenticia II y Actual. de Las Liquidadas.
Ortega Vázquez Ramón vs. Meza Tapia Claudia. Especial Familiar Recurso de Apelación. 1 Acdo. Núm. Exp. 2256/2024.
Ortiz García José. Sucesorio Familiar Dada Agravios. 2 Acdos. Núm. Exp. 40/2025.
Pardes Ramírez María Guadalupe vs. Roberto Herrera Campechano. Especial Familiar 1 Acdo. en Expedientillo. Núm. Exp. 24/2002.
Pelayo Vargas Jesús Roberto vs. García Valdés María Guadalupe. Especial Familiar 1 Acdo. Núm. Exp. 2136/2022.
Pérez Cisneros Samantha Dalília vs. Salazar Castillo Leonardo Adrián y/o Castillo Cruz Victoria Ana. Controversias del Orden Familiar 1 Acdo. Núm. Exp. 2168/2024.
Peñaloza Flores Higinio. Sucesorio Familiar 1 Acdo. en Incidente. Núm. Exp. 2492/2024 Inc. de Oposición a la Rendición de Ctas.
Pérez Matías Adolfo y Rodríguez de Prez Rosa. Int. 1 Acdo. Núm. Exp. 484/1990.
Ramírez Ibarra Rosa María vs. Díaz Castro Ricardo. Especial Familiar 1 Acdo. en Incidente. Núm. Exp. 2106/2022 Inc. de Liquidación de la Sociedad Conyugal.
Ramos Hinojosa Judith Elizabeth vs. José Luis Rojas Ramírez. Div. Incausado 1 Acdo. Núm. Exp. 1730/2009.
Reyes Galván Karla vs. Dyer Llovet Juan Pablo. Controversias del Orden Familiar 1 Acdo. Núm. Exp. 1230/2024.
Reza Jiménez Enrique. Sucesorio Familiar 1 Acdo. Núm. Exp. 168/2022.
Rius Martínez Néstor vs. Ana Patricia Luna Gutiérrez. Especial Familiar 1 Acdo. Núm. Exp. 184/2025.
Salazar Guzmán Marisa Gabriela vs. Rosas Hhernandez Omar Jaime. Div. Incausado 1 Acdo. Núm. Exp. 1672/2010.
Saldaña Lujano María de Los Ángeles vs. Mauricio Gabriel Hernández Mejía. Especial Familiar 2 Acdos. Núm. Exp. 2826/2024.
Sánchez García José Antonio vs. Sonia Álvarez Rosas. Especial Familiar 1 Acdo. en Incidente. Núm. Exp. 972/2010 Inc. de Liquidación de Sociedad Conyugal II.
Sánchez García Juan su Sucesión. Sucesorio Familiar 1 Acdo. Núm. Exp. 1928/2024.
Sánchez Sandoval María Rosa. Sucesorio Familiar 1 Acdo. Núm. Exp. 1268/2016.
Trujillo Flores Ayde Abigail vs. Colín Mercado Noé Casildo. Especial Familiar 1 Acdo. en Expedientillo. Núm. Exp. 2240/2023 Expedientillo.
Vega Archundia María Dolores su Sucesión. Sucesorio Familiar 1 Acdo. Núm. Exp. 1890/2023.

SOLO CONSULTA
SOLO CONSULTA
SOLO CONSULTA

Vera Cantú Alonso vs. García Vallejo Urquiza Paulina. Especial Familiar 2 Acdos. en Incidente. Núm. Exp. 2368/2024 Inc. de Pensión Alim. y Pago de Daños y Perjuicios por Violencia Familiar.
Villaseñor Baños Jonathan su Sucesión. Sucesorio Familiar 3 Acdos. Núm. Exp. 2420/2024.
Villegas Peñaloza Heyzel vs. Sordo Sánchez Ángel. Controversias del Orden Familiar 1 Acdo. Núm. Exp. 1624/2018.
Zárate Moratilla Alejandra Natalia vs. Flores Díaz José Arturo. Controversias del Orden Familiar Comparecencia Guardia de Violencia. 1 Acdo. Núm. Exp. 50/2025 Bis.
AUDIENCIA
Arredondo Hernández Mónica Alejandra. Aud. 801 Cpc Sucesorio Familiar. 1 Audiencia. Núm. Exp. 1666/2023.
Galindo Jardines José Luis vs. Alma Eugenia Gutiérrez Ramírez. Aud. Incidental Controversias del Orden Familiar 1 Aud. en Incidente. Núm. Exp. 1166/2010 Inc. de Cancel. de Pensión.
Piña Reyes Laura Isela vs. Sandoval Peñaloza Francisco. Aud. 272- B Cpc Especial Familiar. 1 Audiencia. Núm. Exp. 3628/2024.
Romero López Benjamín su Sucesión. Aud. Sucesorio Familiar. 1 Audiencia. Núm. Exp. 1792/2024.

SENTENCIAS INTERLOCUTORIAS

Ek Paredes Carlos Alberto. Sucesorio Familiar Sent. Interl. 1 Sent. Inter. en Incidente. Núm. Exp. 480/2024 Inc. de Nul. de Actuación por Defecto de Emplazamiento
NO PUBLICADOS
Pérez Piñera Irma vs. García Alcaraz Alfonso Augusto. Especial Familiar Sent. Interl. 1 Sent. Inter. en Incidente. Núm. Exp. 1128/2022 Inc. de Pensión Alimenticia

EL SECRETARIO DE ACUERDOS
LIC. MARIO ROBLES KOCH

VIGÉSIMO SEGUNDO DE LO FAMILIAR

SECRETARÍA "A"
ACUERDOS DEL 7 DE ABRIL DEL 2025

Alcántara Escobar Verónica vs. Del Moral Ruíz Dante Fernando. Controversias del Orden Familiar 1 Acdo. Núm. Exp. 1965/2024 Alimentos por Comparecencia.
Almaguer Chávez Guadalupe. Especial Familiar Expedientillo. 1 Acdo. Núm. Exp. 303/2006 Expedientillo.
Báez López José María. Sucesorio Familiar 1 Acdo. en Otros. Núm. Exp. 2101/2024 Segunda Sección.
Bárcenas Vázquez Noé. Sucesorio Familiar 1 Acdo. en Incidente. Núm. Exp. 1339/2016 Remoción de Albacea (Sonia Beatriz Torres Pedraza).
Bazán Ruíz David su Sucesión. Sucesorio Familiar 1 Acdo. Núm. Exp. 1521/2024.
Beltrán Caro Teresa vs. Rafael Juárez Mario. Especial Familiar 1 Acdo. Núm. Exp. 2381/2024 Antecedente 1750/23.
Beltrán Caro Teresa vs. Rafael Juárez Mario. Especial Familiar 1 Acdo. en Incidente. Núm. Exp. 2381/2024 Inc. de Fijación de Pensión Alimenticia Definitiva.
Blade de la Torre Clara Elena. Sucesorio Familiar 1 Acdo. Núm. Exp. 609/2019.
Bustamante Andrade Hermila. Sucesorio Familiar Expedientillo. 1 Acdo. Núm. Exp. 33/2025.
Cabrera García Braulio vs. Cabrera Cahuichi José Manuel. Controversias del Orden Familiar Expedientillo. 1 Acdo. Núm. Exp. 1039/2009 Expedientillo.
Castro Fonoy Jaime. Sucesorio Familiar 1 Acdo. en Cuadernillo. Núm. Exp. 815/2020 Secc. Cuarta.
Castro Morales Daniela Viridiana vs. Iván Emmanuelle Ruíz Vázquez. Controversias del Orden Familiar 1 Acdo. Núm. Exp. 435/2017.
Cortés Rafael. Sucesorio Familiar Expedientillo. 1 Acdo. Núm. Exp. 2321/2014.
Domínguez Flores Pedro su Sucesión. Sucesorio Familiar 1 Acdo. Núm. Exp. 971/2024.
Durán Pineda Alejandro. Sucesorio Familiar Expedientillo. 1 Acdo. Núm. Exp. 1557/2015.
Escalante Hernández Laura vs. Gómez Hernández Cristopher Manuel. Controversias del Orden Familiar 1 Acdo. en Incidente. Núm. Exp. 1407/2021 Modificación de Convn. 2025.
Espinoza Pérez Laura Liliam vs. Cisneros Sevin Gerardo. Especial Familiar 1 Acdo. Núm. Exp. 2861/2024 Antecedente 976/16.
Flores y Peña Enrique su Sucesión. Sucesorio Familiar 1 Acdo. en Otros. Núm. Exp. 2423/2024 Secc. Tercera.
Franco García Evangelina. Sucesorio Familiar Expedientillo. 1 Acdo. Núm. Exp. 875/2020.
Fuentes Castro María Cristina vs. Maldonado Cardoso Gustavo Adolfo. Especial Familiar 1 Acdo. en Incidente. Núm. Exp. 3161/2024 Inc. de la Liquidación de la Sociedad Conyugal.
González Contreras Esther su Sucesión. Sucesorio Familiar 1 Acdo. Núm. Exp. 3507/2024 Antecedente 1948/2021.
González Diez José Florencio su Sucesión. Sucesorio Familiar 1 Acdo. Núm. Exp. 1625/2023.
González Juan Rosenda vs. Berbeyer Hernández Mauricio. Controversias del Orden Familiar 2 Acdos. Núm. Exp. 2157/2024 Cuarto Tomo del Cuad. Principal.
González Juan Rosenda vs. Berbeyer Hernández Mauricio. Controversias del Orden Familiar 2 Acdos. Núm. Exp. 2161/2024 Tomo II.
Guerrero Segura Andrés su Sucesión. Sucesorio Familiar 1 Acdo. Núm. Exp. 77/2023.
Gutiérrez Olguín Viridiana Monserrat vs. Silva Rosales Víctor. Controversias del Orden Familiar Expedientillo. 1 Acdo. Núm. Exp. 2733/2024 Antecedente 1844/2023.
Hernández González Bernardo. Sucesorio Familiar 1 Acdo. Núm. Exp. 1703/2016.
Jiménez Castelán María su Sucesión. Sucesorio Familiar Expedientillo. 1 Acdo. Núm. Exp. 2033/2024.
León Olvera Daira Lissete vs. Castillo Robles Rodolfo. Ord. Civil Familiar 1 Acdo. Núm. Exp. 255/2025.
Lupercio Esparza Ángel su Sucesión. Sucesorio Familiar 1 Acdo. en Otros. Núm. Exp. 3165/2024 Secc. Segunda.
Marmolejo Miranda Lorenzo Adrián su Sucesión. Sucesorio Familiar 1 Acdo. Núm. Exp. 1413/2023.
Medina González Óscar Alejandro vs. Marycarmen Tonantzin Rivera Ortiz. Controversias del Orden Familiar 3 Acdos. Núm. Exp. 1313/2018.
Medina Solares María de la Luz su Sucesión. Sucesorio Familiar 1 Acdo. Núm. Exp. 673/2022.
Medina de Rodríguez Manuela su Sucesión. Sucesorio Familiar 1 Acdo. Núm. Exp. 257/2025.
Mendoza López José Juan su Sucesión. Sucesorio Familiar 1 Acdo. Núm. Exp. 1035/2024.
Millán Horita María Josefina vs. Audelo Enríquez Emmanuel. Especial Familiar 1 Acdo. Núm. Exp. 2689/2024 Tomo II del Principal.
Molina González Ortega Diego vs. Christian Molina Galván. Controversias del Orden Familiar 1 Acdo. Núm. Exp. 1105/2020 Tomo III Principal.
Morales Badillo Martín vs. Sánchez González Leni Dalía. Controversias del Orden Familiar 3 Acdos. Núm. Exp. 99/2013 Tomo V.
Nicolás Reyes Antonio vs. Jardón Ortega América Shantal. Especial Familiar 1 Acdo. Núm. Exp. 1987/2023.
Rábago Palafox María Isabel del Perpetuo Socorro vs. Ramírez Niño José Tomás. Especial Familiar Expedientillo. 1 Acdo. en Exhorto. Núm. Exp. 1557/2024 Remite Juez 1° Civil de 1a Inst. del Octavo Distrito Judicial de Xochitepec, del Estado de Morelos.
Ramírez Cruz Maribel vs. Sánchez Valencia Jorge. Controversias del Orden Familiar 1 Acdo. Núm. Exp. 1525/2024.
Ramírez Jaramillo Aline vs. Blanco Martínez Leonardo. Especial Familiar 1 Acdo. Núm. Exp. 2497/2024 Antecedente 1032/2024.
Rendón Rodríguez Alicia. Sucesorio Familiar Expedientillo. 1 Acdo. en Cuadernillo. Núm. Exp. 451/2019 Secc. Cuarta.
Rivera Cruz Teófilo. Sucesorio Familiar Expedientillo. 1 Acdo. Núm. Exp. 181/2025.
Rodríguez López Fridha Belem vs. Olivares Ponce César Aníbal. Controversias del Orden Familiar Expedientillo. 1 Acdo. Núm. Exp. 1897/2021.
Rojas Gil Andrea. Sucesorio Familiar 1 Acdo. Núm. Exp. 855/2017 Bis. 4 Sec II.
Rosado Lugo Roberto Carlos vs. Barrios Moreno Haayde. Especial Familiar 1 Acdo. en Cuadernillo. Núm. Exp. 2541/2024 Inc. de Consecuencias Inherentes Al Divorcio.
Servicio de Administración Tributaria vs. Aziz Rahaim Jorge. Sucesorio Familiar 2 Acdos. Núm. Exp. 1929/2023.
Sosa Villanueva Rodrigo vs. González Flores Ana Claudia. Especial Familiar 1 Acdo. en Cuadernillo. Núm. Exp. 1913/2023 Inc. de Cambio de Guarda y Custodia.

SOLO CONSULTA
SOLO CONSULTA
SOLO CONSULTA

Torres Olvera Edgardo. Sucesorio Familiar 1 Acdo. Núm. Exp. 2115/2018.
Valdiviezo Peregrino Martha Mireya vs. Ramiro Sorrosa Camacho. Controversias del Orden Familiar 1 Acdo. Núm. Exp. 2023/2016.
Vega Hernández Claudia Ivonne vs. Felipe Alfonso Vargas García. Controversias del Orden Familiar 1 Acdo. Núm. Exp. 1923/2014.
Velarde Pérez Edgar Fabián vs. María de Lourdes Gil Medina. Cont. Ord. Fam. 1 Acdo. Núm. Exp. 1041/2009.
Zúñiga López Kytzia Lourdes vs. González Fuentes Geovani. Controversias del Orden Familiar 1 Acdo. Núm. Exp. 2353/2015 Tomo Dos.
AUDIENCIA
Cuestas Jaimes Juan Antonio vs. Ortiz Chao. Claudia Gabriela. Controversias del Orden Familiar 1 Aud. en Incidente. Núm. Exp. 887/2011 Inc. de Modificación de Convenio.

SENTENCIAS DEFINITIVAS DEL 7 DE ABRIL DEL 2025

González Ávila Víctor. Sucesorio Familiar 1 Sent. Def. en Cuadernillo. Núm. Exp. 519/2019 Secc. Cuarta

LA SECRETARIA DE ACUERDOS
LIC. NATHALIE SHARON GUILLAUMIN PÉREZ

SECRETARÍA "B"
ACUERDOS DEL 7 DE ABRIL DEL 2025

Aguilera Ocampo Zoraya Cleopatra vs. García García José Luis. Controversias del Orden Familiar Comparecencia Billete. 1 Acdo. Núm. Exp. 738/2021 Tomo II Principal.
Alfaro Pérez Maribel vs. Salvador Altamirano Manuel Andrés. Controversias del Orden Familiar 1 Acdo. en Incidente. Núm. Exp. 3128/2024 Inc. de Modificación de Convenio, Cambio de Guarda y Custodia.
Alfaro Pérez Maribel vs. Salvador Altamirano Manuel Andrés. Controversias del Orden Familiar 1 Acdo. en Incidente. Núm. Exp. 3128/2024 Inc. de Modifiocación de Convenio, Cambio de Guarda y Custodia.
Aranda Castañeda Sofía Raquel su Sucesión. Sucesorio Familiar 2 Acdos. Núm. Exp. 90/2025.
Arcos Corona Rosa Adela vs. Omar Alejandro Gómez Moreno. Controversias del Orden Familiar 1 Acdo. Núm. Exp. 430/2013.
Ávila García Guadalupe vs. Ledesma García Mario. Especial Familiar 1 Acdo. en Incidente. Núm. Exp. 2692/2024 Inc. de Liquidación Sociedad Conyugal Tomo II.
Balderas Camacho Lucía Guadalupe su Sucesión. Sucesorio Familiar 1 Acdo. Núm. Exp. 192/2025.
Barrientos Chincoya Deyanira vs. Barragán Esquivel Alfonso. Especial Familiar 2 Acdos. Núm. Exp. 3460/2024.
Bautista Hernández Abraham vs. García Soto Kassandra Mariana. Controversias del Orden Familiar 1 Acdo. en Incidente. Núm. Exp. 3258/2024 Inc. de Régimen de Visitas y Convivencias.
Bautista Hernández Adelina vs. Arturo Pablo Bautista. Alim. 1 Acdo. Núm. Exp. 1652/1999.
Brizuela Solís Jesús vs. Ortega de la Sancha Gloria. Controversias del Orden Familiar 1 Acdo. Núm. Exp. 2332/2024.
Cardona Molina Martha. Sucesorio Familiar 1 Acdo. Núm. Exp. 24/2020.
Cedillo Rojas Juan. Sucesorio Familiar 1 Acdo. Núm. Exp. 440/2004.
Córdova Méndez Yoatzin Amairani vs. Méndez Juárez Gaudencio. Controversias del Orden Familiar 1 Acdo. Núm. Exp. 2452/2024.
Cruz Espinosa Aurora vs. Brito Baranda Josué. Controversias del Orden Familiar 1 Acdo. Núm. Exp. 1266/2022.
Cruz Martínez Celia. Sucesorio Familiar 1 Acdo. Núm. Exp. 422/2013.
Cruz Zaragoza Enriqueta vs. García Yllescas Víctor Manuel. Controversias del Orden Familiar 1 Acdo. Núm. Exp. 2754/2024.
Domínguez Martínez Lucero vs. Bobadilla Lujan Hugo Alberto. Controversias del Orden Familiar 4 Acdos. Núm. Exp. 2634/2024.
Eljure Villarreal Benjamín vs. Hernández Martínez Mariana. Especial Familiar 2 Acdos. Núm. Exp. 3230/2024.
Eljure Villarreal Benjamín vs. Hernández Martínez Mariana. Especial Familiar 2 Acdos. en Incidente. Núm. Exp. 3230/2024 Inc. de Reduc. de Pensión Alimenticia.
Espinosa Núñez Martha del Rocío vs. Luís Ernesto Porrás Molina. Cont. Ord. Fam. 1 Acdo. Núm. Exp. 2250/2011.
Estrada Nolasco Diego. Juris. Voluntaria Familiar 1 Acdo. Núm. Exp. 1336/2024.
Faustinos Pérez Marta Patricia su Sucesión. Sucesorio Familiar 1 Acdo. Núm. Exp. 686/2023.
Fernández Dorador Silvano Jesús su Sucesión. Sucesorio Familiar 1 Acdo. Núm. Exp. 66/2025.
Fernández Herrera Gilberto. Sucesorio Familiar 1 Acdo. Núm. Exp. 1572/2015.
Ferrer González José Eugenio vs. Ana Gabriela Hernández Becerra. Especial Familiar 1 Acdo. Núm. Exp. 992/2011.
Figueroa Tejeda Javier. Sucesorio Familiar 1 Acdo. Núm. Exp. 1008/2021.
Flores Alva Paula. Juris. Voluntaria Familiar 1 Acdo. Núm. Exp. 570/2007 Tomo II.
Fuentes Pérez Jesús Eduardo vs. González Alfaro Mariana. Especial Familiar 1 Acdo. Núm. Exp. 1766/2022.
Galicia Godoy Bertha su Sucesión. Sucesorio Familiar 1 Acdo. Núm. Exp. 1278/2024.
Galván Plata Yéssica vs. Mario Amezcua Buenfil. Controversias del Orden Familiar 1 Acdo. Núm. Exp. 562/2019.
García Conde Liliana vs. Miguel Ángel Saavedra Ramírez. Controversias del Orden Familiar 1 Acdo. Núm. Exp. 2100/2019.
García Téllez Rosa su Sucesión. Sucesorio Familiar 1 Acdo. Núm. Exp. 1274/2024.
Godall González Lorena. Sucesorio Familiar 1 Acdo. en Cuadernillo. Núm. Exp. 834/2019 Secc. Cuarta.
González Luna Alma Violeta vs. Iván Infante Mendoza. Controversias del Orden Familiar Comparecencia Billete. 1 Acdo. Núm. Exp. 352/2014.
González Mani Luis Manuel vs. María Esther Villegas Ortiz. Div. Incausado 1 Acdo. Núm. Exp. 1228/2009.
Grostieta Islas Patricia vs. Gallardo López Jorge. Controversias del Orden Familiar 1 Acdo. Núm. Exp. 3092/2024.
Hermosillo Hernández Nancy vs. Raúl Gutiérrez García de León. Especial Familiar 1 Acdo. en Incidente. Núm. Exp. 1010/2018 Inc. Guarda y Custodia y Alimentos.
Hernández García Rosa Isela vs. Emiliano Castañeda Romualdo su Sucesión. Ord. Civil Familiar Juzgado 39. 1 Acdo. Núm. Exp. 137/2025.
Hernández López Luis Javier. Sucesorio Familiar 1 Acdo. Núm. Exp. 642/2015.
Hernández Morales Lucía vs. Morales Sánchez Ernesto. Especial Familiar 1 Acdo. Núm. Exp. 2544/2024.
Jaime López Bertha. Int. 2 Acdos. Núm. Exp. 60/1995.
Jiménez Vázquez María Antonia. Sucesorio Familiar 1 Acdo. Núm. Exp. 1330/2016.
Juan Carlos Romero Ávila vs. Aransuset Deyanira Cadena Osorio. Exh. Familiar 1 Acdo. Núm. Exp. 536/2015.
Loaiza Méndez Norma Angélica. Controversias del Orden Familiar 1 Acdo. Núm. Exp. 2290/2024 Principal.
López Farrera Mariana vs. Wybo Gilbert Enrique. Especial Familiar 1 Acdo. Núm. Exp. 2458/2024.
Luna Rico Areli Noemí vs. Alejandro Ulises Nieto Patlan. Especial Familiar 2 Acdos. Núm. Exp. 1434/2019 Tomo II.
Maldonado García Emma. Sucesorio Familiar 2 Acdos. en Amparo. Núm. Exp. 1218/2014 Amparo 1177/2024- Vii.
Marcos Rojas Aristides Iñaki. Ord. Civil Familiar 1 Acdo. Núm. Exp. 222/2025.
Martínez Aguilar Stephanie vs. Camargo Osante Ernesto. Controversias del Orden Familiar 3 Acdos. Núm. Exp. 454/2023.
Martínez Chávez Luis. Sucesorio Familiar 1 Acdo. en Expedientillo. Núm. Exp. 1150/2019.
Martínez García Pedro Eleuterio su Sucesión. Sucesorio Familiar 1 Acdo. Núm. Exp. 1242/2024.
Martínez Moncada María Adriana vs. Luis Enrique Silva Nogueras. Especial Familiar 2 Acdos. en Incidente. Núm. Exp. 636/2016 Inc. Consecuencias Inherentes Al Divoricio.
Martínez Munive Ericka Silvia vs. Alejandro Rossano Garca. Especial Familiar 1 Acdo. Núm. Exp. 1398/2019.
Martínez Sánchez Concepción vs. Alfaro Flores Pedro. Controversias del Orden Familiar 1 Acdo. Núm. Exp. 2082/2024.
Medina Miranda Eliana Harumii vs. Narcia Ávila Jonathan. Controversias del Orden Familiar 1 Acdo. Núm. Exp. 3154/2024 Principal Segundo Tomo.
Mercado Vega Raquel su Sucesión. Sucesorio Familiar 1 Acdo. Núm. Exp. 258/2025.
Mosqueda Guzmán Jennyfer vs. Yáñez Herrera Ángel Emanuel. Controversias del Orden Familiar 2 Acdos. Núm. Exp. 1992/2024.

SOLO CONSULTA
SOLO CONSULTA
SOLO CONSULTA

Navarro Ballesteros Beatriz vs. Roberto Ramírez Rangel. Div. Nec. 1 Acdo. Núm. Exp. 924/1999.
Navarro Bello Óscar Luis su Sucesión. Sucesorio Familiar 1 Acdo. Núm. Exp. 2402/2024.
Navarro González Zacarías su Sucesión. Sucesorio Familiar 1 Acdo. Núm. Exp. 546/2023.
Olvera Chávez Ma Margarita su Sucesión. Sucesorio Familiar 1 Acdo. Núm. Exp. 122/2025.
Paz Iturbe Antonio su Sucesión. Sucesorio Familiar 1 Acdo. Núm. Exp. 16/2025.
Pérez Millán Arcelia y Enciso Pérez Raúl. Ord. Civil Familiar 1 Acdo. en Incidente. Núm. Exp. 784/2001 Liquidación de la Sociedad Conygal.
Pérez Valdéspino Sinuhe vs. Martínez Canales Claudia. Controversias del Orden Familiar Juzgado 39. 1 Acdo. Núm. Exp. 131/2025.
Pérez de Alba Carina Leonor. Sucesorio Familiar 1 Acdo. Núm. Exp. 306/2021.
Piña Lázaro Mauro. Sucesorio Familiar 1 Acdo. Núm. Exp. 1508/2008.
Pretelin Belmont Paulina. Controversias del Orden Familiar 2 Acdos. en Incidente. Núm. Exp. 238/2014 Inc. de Cancel. de Pensión Alimenticia.
Ramírez León Yolanda su Sucesión. Sucesorio Familiar 1 Acdo. Núm. Exp. 784/2024.
Ramírez Loredo José Arturo vs. Aurora Catalina Astrid González Dirzo. Cont. Ord. Fam. Comparecencia Billete. 2 Acdos. Núm. Exp. 1524/2002.
Rangel Montes de Oca Karla Ximena vs. Alquicira Noguez Marco Antonio. Controversias del Orden Familiar 1 Acdo. Núm. Exp. 1676/2021.
Reyes López Alfonso vs. Poot López Silvia. Especial Familiar 1 Acdo. Núm. Exp. 200/2024.
Rodríguez Arias María del Carmen su Sucesión. Sucesorio Familiar 1 Acdo. Núm. Exp. 1200/2023.
Rodríguez Vallejo Juan su Sucesión. Sucesorio Familiar 1 Acdo. Núm. Exp. 3264/2024.
Rojas Chacón Óscar su Sucesión. Sucesorio Familiar 1 Acdo. Núm. Exp. 3282/2024.
Rosales Vázquez Antonio su Sucesión. Sucesorio Familiar 1 Acdo. Núm. Exp. 50/2025.
Ruíz Juárez Rafael Salvador. Sucesorio Familiar 1 Acdo. en Incidente. Núm. Exp. 614/2021 Remoción Albacea.
Ruíz Vázquez Ricardo Manuel su Sucesión. Sucesorio Familiar 1 Acdo. en Expedientillo. Núm. Exp. 1176/2024 Expedientillo.
Saldívar Llamas Emilia su Sucesión. Sucesorio Familiar 1 Acdo. Núm. Exp. 260/2025.
Salgado Hernández Fátima Angélica vs. Cruz García Cristian Jonatan. Controversias del Orden Familiar 1 Acdo. Núm. Exp. 1606/2024.
Sánchez Barona Leonora vs. Gerardo Roaro Marín. Div. Incausado 1 Acdo. Núm. Exp. 160/2011.
Sánchez Jiménez Josefina su Sucesión. Sucesorio Familiar 1 Acdo. Núm. Exp. 82/2025.
Sánchez Sánchez Jaime. Int. 1 Acdo. Núm. Exp. 1288/2009.
Segura Flores Concepción su Sucesión. Sucesorio Familiar 1 Acdo. Núm. Exp. 1890/2024.
Suárez Gaytán Salvador. Sucesorio Familiar 1 Acdo. Núm. Exp. 72/2025.
Terán Jiménez Karen Susana vs. Gustavo de Dios Martínez. Especial Familiar 1 Acdo. Núm. Exp. 484/2018.
Toriz Flores Petra. Sucesorio Familiar 1 Acdo. Núm. Exp. 60/2017.
Ubaldo Muñoz Beatriz vs. Mario Rosas Espinosa. Controversias del Orden Familiar Comparecencia Billete. 1 Acdo. Núm. Exp. 1972/2019.
Verges Tovar Cinthya Ivette vs. Machuca López José Manuel. Controversias del Orden Familiar 1 Acdo. en Expedientillo. Núm. Exp. 1524/2021 Expedientillo.
Villeda Pérez Aquilino vs. Bautista Hernández Ana Karen. Especial Familiar 1 Acdo. Núm. Exp. 844/2022.
Villela Muciño Diana Abigail vs. Espinosa Guzmán Jorge Esteban. Controversias del Orden Familiar 1 Acdo. Núm. Exp. 816/2024.
De la Rosa Hernández José Paz. Int. 2 Acdos. Núm. Exp. 1160/2004.
De la Torre Gil Juana. Sucesorio Familiar 1 Acdo. Núm. Exp. 600/2018.

LA SECRETARIA DE ACUERDOS
LIC. SILVIA HERNÁNDEZ AGUILAR

VIGÉSIMO TERCERO DE LO FAMILIAR

SECRETARÍA "A"
ACUERDOS DEL 7 DE ABRIL DEL 2025

Aguilar Miranda Jesús vs. Amla Delia Vaca Morales. Especial Familiar 1 Acdo. en Incidente. Núm. Exp. 1593/2023 Inc. de Liquidación de Sociedad Conyugal.
Alonso Ripoll José Ignacio vs. Marta Patricia Roca Santos Coy. Especial Familiar 2 Acdos. en Incidente. Núm. Exp. 2011/2022 Inc. de Cuestiones Accesorias Al Div. Incausado.
Álvarez Celorio Indra Cirse vs. Daniel Ek- Balam Fuentes Pérez. Especial Familiar A. 1 Acdo. Núm. Exp. 1625/2013.
Arámburu Gutiérrez José Alfonso Humberto. Sucesorio Familiar A. 1 Acdo. Núm. Exp. 267/2024.
Ávila Orea Tania vs. Mario Iván León Rivera. Controversias del Orden Familiar 1 Acdo. Núm. Exp. 149/2024.
Bautista Andrés Cristina vs. Gerardo Rubén Esteban Jiménez. Especial Familiar A. 1 Acdo. en Otros. Núm. Exp. 595/2024 Inc. de Reduc. de Pensión Alimenticia.
Butler Apatiga Eugenio. Interd. A. 1 Acdo. Núm. Exp. 1237/1998.
Castañeda Casales Magdalena vs. Federico Arias González. Controversias del Orden Familiar A. 1 Acdo. en Incidente. Núm. Exp. 1343/2023 Inc. de Cancel. de Pens. Alim.
Castillo Elías Hilda. Sucesorio Familiar F. 1 Acdo. Núm. Exp. 417/2023.
Castillo y Ortiz Nieves. Sucesorio Familiar Admisión. 1 Acdo. Núm. Exp. 241/2025.
Castro López Lucio de la Cruz. Sucesorio Familiar F. 1 Acdo. Núm. Exp. 1685/2017.
Cruz Sámano Karina Gabriela vs. Edson Jair Molina Muñoz. Controversias del Orden Familiar 1 Acdo. Núm. Exp. 1541/2024.
Damián Tierrablanca Marisol vs. Garduño Lugo Gonzalo. Controversias del Orden Familiar A. 1 Acdo. Núm. Exp. 93/2022 Tomo II.
Escobar Brito Concepción. Juris. Voluntaria Familiar A. 1 Acdo. Núm. Exp. 1871/2024.
Esparza Pasillas Rosa María. Sucesorio Familiar F. 1 Acdo. en Otros. Núm. Exp. 1233/2007 Secc. Cuarta.
García Quiroz Araceli. Juris. Voluntaria Familiar A. 1 Acdo. Núm. Exp. 601/2001.
García Fuentes Ana María. Sucesorio Familiar A. 1 Acdo. Núm. Exp. 557/2018.
Gómez Suárez Sergio vs. Fernández Poblete María del Rocío. Especial Familiar A. 1 Acdo. Núm. Exp. 409/2016.
González Mendoza Alba Gisela vs. Raúl Martínez Hernández. Controversias del Orden Familiar 1 Acdo. Núm. Exp. 1361/2024.
Granados Gasca Bianca Dienitza vs. Escamilla García Enrique Agustín. Controversias del Orden Familiar 1 Acdo. Núm. Exp. 1003/2017 Tomo II.
Gutiérrez Acevedo Catalina. Int. A. 1 Acdo. Núm. Exp. 1543/2007.
Gutiérrez Núñez Miguel Ángel vs. Maydali Mayte Rodríguez Zolorsano. Controversias del Orden Familiar A. 1 Acdo. Núm. Exp. 561/2024.
Gutiérrez Vallejo Imelda. Sucesorio Familiar A. 1 Acdo. Núm. Exp. 2265/2024.
Gómez Roldán Juan Carlos. Sucesorio Familiar 1 Acdo. Núm. Exp. 1845/2024.
Huerta Mauriño Juana. Sucesorio Familiar A. 1 Acdo. Núm. Exp. 653/2014.
Ibarra García Olivia. Interd. A. 1 Acdo. Núm. Exp. 375/1995.
Lara Basilio María Dolores. Sucesorio Familiar Admisión. 1 Acdo. Núm. Exp. 249/2025.
Martínez Guzmán Humberto. Sucesorio Familiar A. 1 Acdo. Núm. Exp. 1645/2024.
Martínez Manzanero Silvia Eugenia vs. Vázquez Maldonado Óscar Arturo. Controversias del Orden Familiar A. 1 Acdo. Núm. Exp. 2081/2018.
Martínez Santiago María del Carmen. Int. A. 1 Acdo. Núm. Exp. 1073/2001.
Mendoza Díaz Pedro Miguel vs. Iris María Gómez Catalan. Especial Familiar 5 Acdos. en Incidente. Núm. Exp. 299/2023 Inc. de Consecuencias Inherentes a la Disol. del Vinculo Matrimonial Tomo Vii.
Mercado Elizondo Kennya Solee vs. Orlin Quintero Ruíz. Controversias del Orden Familiar A. 1 Acdo. Núm. Exp. 2201/2024.

SOLO CONSULTA
SOLO CONSULTA
SOLO CONSULTA

Miranda Poblano Lino. Sucesorio Familiar Admisión. 1 Acdo. Núm. Exp. 251/2025.
Montero Nieto Nicefora Marina Aurora. Sucesorio Familiar F. 1 Acdo. Núm. Exp. 115/2019.
Méndez Angélica Graciela vs. Vargas Jacinto Alejandro. Especial Familiar A. 1 Acdo. Núm. Exp. 1941/2019 Inc. de Consecuencias Inherentes a la Disol. del Vínculo Matrimonial.
Navarro Luna Maribel Rocío vs. Luis Alberto Chávez Godínez. Especial Familiar A. 1 Acdo. en Incidente. Núm. Exp. 933/2024 Inc. de Consecuencias Inherentes a la Disol. del Vínculo Matrimonial.
Oropeza Martínez Adela. Sucesorio Familiar A. 1 Acdo. Núm. Exp. 1169/2020.
Oropeza y Carranza Rafaela. Sucesorio Familiar A. 1 Acdo. Núm. Exp. 1727/2024.
Pérez Flores Ezequiel. Sucesorio Familiar Prevención. 1 Acdo. Núm. Exp. 247/2025.
Quiroz Alcántara Hilario Margarito. Sucesorio Familiar A. 1 Acdo. Núm. Exp. 1905/2017.
Ramírez Aguilar Patricia vs. Casimiro Noguerón Ramos. Controversias del Orden Familiar A. 1 Acdo. Núm. Exp. 1409/2024.
Reyes Danda Metzy Ixchel vs. Emiliano Castillo Chávez. Controversias del Orden Familiar A. 1 Acdo. Núm. Exp. 2195/2024.
Rivera Mata Ma. Guadalupe Atanacia. Sucesorio Familiar A. 1 Acdo. en Otros. Núm. Exp. 1327/2019 Secc. Segunda.
Rocha Ruggieri Denise Andrea vs. Contreras Martínez Raúl. Especial Familiar A. 1 Acdo. en Expedientillo. Núm. Exp. 337/2010.
Rosas Guzmán Mario. Sucesorio Familiar Desechamiento. 1 Acdo. Núm. Exp. 2249/2024.
Serrano Aguilar Gilberto. Ejec. Merc. A. 1 Acdo. Núm. Exp. 125/2005.
Solares Ocaña Trinidad. Sucesorio Familiar A. 1 Acdo. Núm. Exp. 723/2024.
Solorio Arellano Feliciano. Sucesorio Familiar A. 1 Acdo. Núm. Exp. 1895/2024.
Torres Arvizu Andrés Emiliano. Juris. Voluntaria Familiar A. 1 Acdo. Núm. Exp. 883/2024.
Torres Marco Leopoldo. Sucesorio Familiar A. 1 Acdo. Núm. Exp. 2321/2024.
Velázquez Stone Norma Patricia vs. Juan Carlos Huratdo Salgado. Div. Incausado A. 1 Acdo. Núm. Exp. 1383/2010.
Villalba Marure Fidel. Sucesorio Familiar A. 1 Acdo. Núm. Exp. 67/2018.
De Jesús García Esmeralda vs. Genaro Hernández Rodríguez. Controversias del Orden Familiar F. 3 Acdos. Núm. Exp. 1969/2024.
De la Cruz y Reyes Enriqueta. Sucesorio Familiar Admisión. 1 Acdo. Núm. Exp. 245/2025.
Álvarez Jiménez Yolanda. Sucesorio Familiar F. 1 Acdo. Núm. Exp. 265/2024.

NO PUBLICADOS

Escalante Granados Luis Ángel. Sucesorio Familiar a no Publ. 04-04-25. 1 Acdo. Núm. Exp. 2087/2024.
Garcilazo Bujanos María Teresa. Sucesorio Familiar F N/P 04/04/2025. 1 Acdo. Núm. Exp. 1277/2024.
Pérez Espinosa Carolina. Sucesorio Familiar a no Publ. 04-04-25. 1 Acdo. Núm. Exp. 1783/2023.
Rivera Peláez José Luis su Sucesión. Sucesorio Familiar F N/P 04/04/2025. 1 Acdo. Núm. Exp. 1639/2021.
Ubaldo González su Sucesión Soledad Amelia. Ord. Civil Familiar F. 1 Acdo. Núm. Exp. 1891/2021 Principal.
Ávila López Enriqueta Josefina. Sucesorio Familiar a no Publ. 04-04-25. 1 Acdo. Núm. Exp. 2355/2024.

AUDIENCIA

Martínez Rivera Ana Laura vs. Israel Ocampo Velázquez. Aud. Especial Familiar. 1 Aud. en Incidente. Núm. Exp. 19/2023 Incidente.
Sanjuan Cruz Natalia vs. Eduardo Mota Gaspar. Aud. Convn. Controversias del Orden Familiar 1 Audiencia. Núm. Exp. 1331/2024.

SENTENCIAS DEFINITIVAS DEL 7 DE ABRIL DEL 2025 NO PUBLICADOS

García Delgado Martiniano, su Sucesión. Sucesorio Familiar Sent. Definitiva. 1 Sent. Def. en Otros. Núm. Exp. 2329/2012 Secc. Cuarta Tomo Ii
Juárez Ruíz Rosa. Juris. Voluntaria Familiar Sent. Definitiva. 1 Núm. Exp. 2045/2024

SENTENCIAS INTERLOCUTORIAS

Madrigal Herrera Francisco. Sucesorio Familiar Sent. Interl. 1 Núm. Exp. 1641/2024

LA SECRETARIA DE ACUERDOS POR M.L.
LIC JANETH HERNANDEZ HERNANDEZ

SECRETARÍA "B"
ACUERDOS DEL 7 DE ABRIL DEL 2025

Acosta Fuentes Eusebio. Sucesorio Familiar no Publ. del 4 de Abril. 1 Acdo. Núm. Exp. 1588/2021.
Adriano Morán Aldo Rigoberto. Juris. Voluntaria Familiar 1 Acdo. Núm. Exp. 412/2000.
Aguilar Alvarado Anabel vs. Eric Sánchez Ortíz. Controversias del Orden Familiar 1 Acdo. Núm. Exp. 1644/2024.
Andrade Aguirre Eder Adrián vs. Pomar Robledo Alexa Stephania. Controversias del Orden Familiar 2 Acdos. Núm. Exp. 388/2022.
Arce Rosario Victoria, su Sucesión. Test. 2 Acdos. Núm. Exp. 2090/2010.
Arriaga y Sánchez Esperanza. Sucesorio Familiar 1 Acdo. Núm. Exp. 28/2021.
Butron Castelán María del Carmen vs. Francisco Javier Reyes Maldonado. Controversias del Orden Familiar 1 Acdo. Núm. Exp. 2072/2024.
Cárdenas Carreón René Omar vs. Ana Andrea Ramírez Aguirre. Controversias del Orden Familiar 1 Acdo. Núm. Exp. 1050/2013.
Carranza Nava Socorro. Sucesorio Familiar 1 Acdo. Núm. Exp. 326/2024.
Cervantes Salgado Marcelino. Sucesorio Familiar 1 Acdo. Núm. Exp. 150/2025.
Chamorro Sánchez Allumy Alexandra vs. José Alfredo Medrano Feanco. Controversias del Orden Familiar 1 Acdo. Núm. Exp. 1988/2024.
Contreras Mercado José. Sucesorio Familiar 1 Acdo. Núm. Exp. 318/1979.
Corona Fuentes Samuel vs. García Díaz Victoria. Especial Familiar 2 Acdos. en Incidente. Núm. Exp. 1402/2016 Inc. Rég. Vis y Conv., G. y C., P. Alim. y Liq. Soc. Cony. Tomo II.
Cruz Soriano Ana Karen vs. Cristian Yair Díaz Álvarez. Controversias del Orden Familiar 1 Acdo. Núm. Exp. 784/2023.
Domínguez Olvera Benjamín Jairo vs. Ivonne Leonor Medina Lino. Controversias del Orden Familiar 2 Acdos. Núm. Exp. 1342/2024.
Fernández Revilla Eduardo Jesús. Juris. Voluntaria Familiar 1 Acdo. Núm. Exp. 1810/2024.
Flores Maldonado Germán. Int. 1 Acdo. Núm. Exp. 470/1993.
García Torres Viridiana. Juris. Vol. 1 Acdo. Núm. Exp. 1500/2005.
García Torres Viridiana. Juris. Voluntaria Familiar 1 Acdo. en Otros. Núm. Exp. 1500/2005 Rendición de Cuentas.
García Flores Jesús vs. Gloria Elisa Mayorquin Torres. Controversias del Orden Familiar 1 Acdo. Núm. Exp. 1706/2023.
García Manzo Martha. Sucesorio Familiar 1 Acdo. Núm. Exp. 1010/2020.
García Ruíz Rosalío. Sucesorio Familiar 1 Acdo. Núm. Exp. 1792/2023.
Garduño Guido Imelda vs. Jaime Padilla Reyes. Controversias del Orden Familiar 1 Acdo. Núm. Exp. 346/2023.
Gaudeaux Guillaume Claude Michel vs. Pablos Saucedo Gabriela. Controversias del Orden Familiar 1 Acdo. Núm. Exp. 758/2020 Tomo 9.
González Orta Rosalba vs. Díaz García Jorge Alonso. Especial Familiar 1 Acdo. Núm. Exp. 276/2013.
Hernández Villavicencio Roberto su Sucesión. Sucesorio Familiar 1 Acdo. Núm. Exp. 544/2022.
Hernández Jiménez Lilia Magali vs. Rubén David Zamora Espinosa. Controversias del Orden Familiar 1 Acdo. Núm. Exp. 2356/2024.
Hernández Morales Daniela Monserrat vs. José Luis Pérez Rivera. Controversias del Orden Familiar 4 Acdos. Núm. Exp. 2262/2024.
Herrera Bernal José. Sucesorio Familiar 1 Acdo. Núm. Exp. 520/2023.
Kaiser Durán Gustavo. Sucesorio Familiar 2 Acdos. Núm. Exp. 6/2025.
Laureano Segovia Julio César. Juris. Voluntaria Familiar 1 Acdo. Núm. Exp. 604/2024.

SOLO CONSULTA
SOLO CONSULTA
SOLO CONSULTA

Leyva Saldívar Macedonio. Sucesorio Familiar 3 Acdos. Núm. Exp. 1688/2023 Tomo II.
López Ramírez Rosalía vs. Andrés Moctezuma Cruz. Controversias del Orden Familiar 1 Acdo. en Expedientillo. Núm. Exp. 814/1998.
Luna Ramírez Guillermo. Sucesorio Familiar 1 Acdo. Núm. Exp. 1776/2024.
Made Aguilar Alberto. Sucesorio Familiar 1 Acdo. Núm. Exp. 228/2025.
Martínez Molina Gabriela vs. González Ruíz Efraín. Especial Familiar 1 Acdo. Núm. Exp. 828/2024.
Martínez Minero Alejandro. Sucesorio Familiar 2 Acdos. Núm. Exp. 2454/2024.
Mejía Hipólito Jacqueline vs. Ledezma Miranda Michael Alan. Controversias del Orden Familiar 1 Acdo. Núm. Exp. 574/2022.
Mendoza Gómez Juan Manuel. Sucesorio Familiar 1 Acdo. Núm. Exp. 140/2025.
Meza Tierrafria Jesús. Sucesorio Familiar 1 Acdo. Núm. Exp. 874/2023.
Ortega Llorente Alma Bertha vs. León Ramírez Luis Rey. Controversias del Orden Familiar 1 Acdo. Núm. Exp. 800/2018.
Ortiz Hernández Víctor Manuel. Sucesorio Familiar 1 Acdo. Núm. Exp. 1342/2014.
Pinal Elguera Josefina Verónica vs. Fernando Bobadilla Medina. Controversias del Orden Familiar 1 Acdo. Núm. Exp. 40/2021.
Ramírez Barajas Gladys Yajaira vs. Israel Vargas Diosdado. Controversias del Orden Familiar 1 Acdo. Núm. Exp. 946/2014.
Rangel y Gómez Guadalupe Teófilo. Sucesorio Familiar 1 Acdo. Núm. Exp. 1934/2015.
Romero Serrano Alejandro vs. Rosas González Karina. Controversias del Orden Familiar 1 Acdo. en Otros. Núm. Exp. 382/2019 Tomo II.
Salazar Pérez Eufracia. Sucesorio Familiar 1 Acdo. Núm. Exp. 670/2024.
Sánchez Hernández Rosenda. Sucesorio Familiar 1 Acdo. en Otros. Núm. Exp. 2334/2015 Secc. Segunda.
Sandi Ruíz Crescenciano. Sucesorio Familiar 1 Acdo. en Expedientillo. Núm. Exp. 422/1992.
Sánchez Guzmán Nora Lucía vs. Lucio Juan Castillo Pardo. Especial Familiar 1 Acdo. Núm. Exp. 1126/2014.
Tenorio Rojas Eduardo vs. Álvarez Cruz Claudia Liliana. Especial Familiar 1 Acdo. en Expedientillo. Núm. Exp. 112/2010.
Tinoco Cazares María Michel vs. Iván Moisés Nava Figarola. Controversias del Orden Familiar 1 Acdo. Núm. Exp. 1546/2024.
Valdelamar Bautista Víctor Manuel. Sucesorio Familiar 1 Acdo. Núm. Exp. 46/2025.
Victoria Jiménez Alejandra y Calzada Vélez Miguel Ángel. Div. Incausado 1 Acdo. Núm. Exp. 366/2010.
Vázquez Vázquez Esperanza. Sucesorio Familiar 1 Acdo. Núm. Exp. 82/2025.
Yáñez Chávez Verónica vs. Guillermo Arturo Gómez Alvarado. Controversias del Orden Familiar 1 Acdo. en Incidente. Núm. Exp. 1192/2013 Inc. de Modificación de Guarda y Custodia Tomo IV.
Zavala Madrid Joel Iván vs. Sánchez Quiroz María de Los Ángeles. Controversias del Orden Familiar 1 Acdo. Núm. Exp. 1874/2023.
Ávalos Negrete Luis Manuel vs. Irene Janett Castillo Cruz. Controversias del Orden Familiar 1 Acdo. Núm. Exp. 1130/2023.
Ávila Camacho Jesús vs. Díaz Núñez Alicia. Especial Familiar 1 Acdo. Núm. Exp. 764/2017.

NO PUBLICADOS

Aldana Terres Eduardo Jonathan vs. Fabiola Berenice González Ruiz. Controversias del Orden Familiar 2 Acdos. Núm. Exp. 1304/2024.
Corona Fuentes Samuel vs. García Díaz Victoria. Especial Familiar 1 Acdo. en Incidente. Núm. Exp. 1402/2016 Inc. de Cancel. de Pensión Alimenticia.
Favela Macin José Jorge su Sucesión. Sucesorio Familiar no Publ. del 04- 04- 2025. 2 Acdos. Núm. Exp. 1298/2021.
Garduño Origel Valeria vs. Mendoza Martínez José Alejandro. Especial Familiar 1 Acdo. Núm. Exp. 412/2017 Vía de Apremio.
González Zarza Dayanna Patricia vs. Ramón Alberto Gámez León. Controversias del Orden Familiar no Publ. del 04- 04- 2025. 1 Acdo. en Incidente. Núm. Exp. 552/2020 Inc. de Modificación de Convn. Promov. por Ramón Alberto Gámez León.
González Zarza Dayanna Patricia vs. Ramón Alberto Gámez León. Controversias del Orden Familiar no Publ. del 04- 04- 2025. 2 Acdos. en Incidente. Núm. Exp. 552/2020 Ncidente de Aumento de Pensión Alimenticia y Modificación Al Régimen de Visitas y Convivencias.
Guzmán Quezada Raúl vs. María de la Luz Ramona Huerta Castro. Controversias del Orden Familiar 1 Acdo. Núm. Exp. 2316/2024.
Reséndiz Meléndez Norma Angélica vs. René Vázquez Granados. Cont. Ord. Fam. 1 Acdo. Núm. Exp. 1378/2005.

AUDIENCIA

Muñoz Ramírez Luis Ricardo. Sucesorio Familiar. 1 Audiencia. Núm. Exp. 1490/2024.
Vázquez Ariza Olga vs. Emilio Javier Cárdenas Vejar. Aud. Controversias del Orden Familiar 1 Audiencia. Núm. Exp. 760/2024.

SENTENCIAS INTERLOCUTORIAS NO PUBLICADOS

Romero Rodríguez Ángel. Sucesorio Familiar 1 Núm. Exp. 20/2024

LA SECRETARIA DE ACUERDOS
LIC. JANETH HERNÁNDEZ HERNÁNDEZ

VIGÉSIMO CUARTO DE LO FAMILIAR

SECRETARÍA "A"
ACUERDOS DEL 7 DE ABRIL DEL 2025

Aguilar Merlos Rocío Angélica vs. García Galindo Pedro. Controversias del Orden Familiar 1 Acdo. en Otros. Núm. Exp. 1363/2015 Cuad. Principal Tomo IV.
Alatriste Ortiz Manuel su Sucesión. Sucesorio Familiar 1 Acdo. Núm. Exp. 1983/2023.
Alatriste Ortiz Manuel su Sucesión. Sucesorio Familiar 1 Acdo. en Otros. Núm. Exp. 1983/2023 Secc. Tercera.
Alonso Martínez Danai Aranza vs. Martínez Hernández Lisandro Axel. Controversias del Orden Familiar 2 Acdos. Núm. Exp. 1989/2024.
Álvarez Ibarra Paul su Sucesión. Sucesorio Familiar 1 Acdo. Núm. Exp. 587/2022.
Arias Calderón Carlos su Sucesión y Arias Calderón Clara Justiniana y Arias Calderón Primitivo y Arias Calderón Heriberta y Arias Calderón Blanca Lilia. Sucesorio Familiar 1 Acdo. Núm. Exp. 1841/2022.
Ávila Moreno Christian. Controversias del Orden Familiar 1 Acdo. Núm. Exp. 2328/2024.
Ballesteros Miranda Carlos. Sucesorio Familiar 1 Acdo. Núm. Exp. 97/2015.
Barroso Casillas Margot Karina vs. Alejandro Pastrana Villar. Controversias del Orden Familiar Apelación. 1 Acdo. en Incidente. Núm. Exp. 547/2021 de Pensiones Alimenticias Vencidas y No Pagadas y Aumento de Pensión Alimenticia.
Beck Galán Yadira Mariana. Controversias del Orden Familiar 1 Acdo. en Incidente. Núm. Exp. 1101/2021 Cump. de Convn. de Fecha 28 Febrero de 2022.
Bernal Pérez Luis Gerardo su Sucesión. Sucesorio Familiar 1 Acdo. Núm. Exp. 69/2025.
Betancour Flores Óscar Alberto vs. Rosas García Juana. Controversias del Orden Familiar 3 Acdos. en Incidente. Núm. Exp. 2227/2013 Modificación de Convn. Tomo II.
Caballero Santillán Olga. Sucesorio Familiar Cómputo. 2 Acdos. en Incidente. Núm. Exp. 1969/2014 Oposición
A LA RENDICIÓN DE CTAS. (TERCERO).
Calderón Flores Eduardo vs. Oregel Vásquez Yeimi Nayeli. Especial Familiar 1 Acdo. Núm. Exp. 605/2024.
Canales Martínez Cynthia Michelle vs. Robles Corral Samuel. Especial Familiar 1 Acdo. Núm. Exp. 971/2024.
Castro Chávez Alberto Miguel su Sucesión y Beltrán Chavarría Heidy. Sucesorio Familiar 1 Acdo. en Otros. Núm. Exp. 1645/2022 Secc. Segunda.
Ceballos Cervantes Jorge. Sucesorio Familiar Expdllo. 1 Acdo. en Expedientillo_Expediente_No_Conocido. Núm. Exp. 287/2024.
Ceballos Patiño Mónica Yazmín vs. Arellano Ibarra Eduardo. Especial Familiar 1 Acdo. Núm. Exp. 901/2024.
Cortés Camacho Luis Edgar vs. Juris. Voluntaria Familiar 1 Acdo. en Otros. Núm. Exp. 1191/2008 Rendición de Ctas. Año 2024.
Cortés Reyes Arturo vs. Rodríguez Cambron Gloria Estela. Especial Familiar 1 Acdo. Núm. Exp. 1001/2024.
Cortez Pérez Adán Israel su Sucesión. Sucesorio Familiar 1 Acdo. Núm. Exp. 169/2025.
Díaz Díaz Carlos Alberto su Sucesión. Sucesorio Familiar 3 Acdos. Núm. Exp. 689/2024.

SOLO CONSULTA
SOLO CONSULTA
SOLO CONSULTA

Doehner Meeahan Caren Margarita vs. Brinkman de Alba Miguel. Controversias del Orden Familiar 1 Acdo. en Otros. Núm. Exp. 1199/2024 Tomo II.

Domínguez Mendoza María Fernanda vs. Morales Jiménez Alejandro Tonatiuh. Controversias del Orden Familiar 1 Acdo. Núm. Exp. 2245/2024.

Estrella Zamora Florencia y Urquiza Estrella Anabel Paloma. Sucesorio Familiar 1 Acdo. en Otros. Núm. Exp. 1921/2021 Secc. Segunda.

Flores Lara Agustín su Sucesión. Sucesorio Familiar 1 Acdo. Núm. Exp. 91/2025.

Flores Reyes José Antonio vs. Isleño Palomo Perla Elena. Controversias del Orden Familiar 1 Acdo. Núm. Exp. 1057/2023.

Gallardo Ruíz Abel Alejandro su Sucesión. Sucesorio Familiar 1 Acdo. Núm. Exp. 2401/2024.

García Ramírez Isabel del Carmen vs. Urtusastegui Parra Alexis Bernardo. Controversias del Orden Familiar 1 Acdo. Núm. Exp. 597/2024.

García Santiago Esperanza su Sucesión. Sucesorio Familiar 1 Acdo. Núm. Exp. 2429/2024.

García Trejo Karen vs. Johan René Labastida Bautista. Especial Familiar 2 Acdos. Núm. Exp. 2111/2019.

García Burgos Vda de Alonso Guadalupe. Int. 1 Acdo. Núm. Exp. 309/1991.

Gaspar Coss Amparo su Sucesión. Sucesorio Familiar 1 Acdo. Núm. Exp. 2171/2022.

Gaspar Coss Amparo su Sucesión. Sucesorio Familiar Apelación. 1 Acdo. en Incidente. Núm. Exp. 2171/2022 Nul. de Actuaciones.

Gómez López Francisca. Sucesorio Familiar 1 Acdo. Núm. Exp. 1109/2017.

Gómez Sánchez Amparo Lucecita vs. Efrén Alvarado Perea. Especial Familiar 2 Acdos. en Incidente. Núm. Exp. 239/2021 Inc. de Modificación de Convenio.

González Rojas Consuelo su Sucesión. Sucesorio Familiar 1 Acdo. Núm. Exp. 2381/2024.

Gutiérrez Nomeli Gabriela Judith vs. Castro Moreno Juan. Controversias del Orden Familiar Dada Cuenta. 1 Acdo. en Expedientillo. Núm. Exp. 989/2010.

Guzmán Cano Jovita. Sucesorio Familiar 1 Acdo. Núm. Exp. 1797/2019.

Guzmán Molina Lázaro su Sucesión y Guzmán Romo Fidencia y Guzmán Rivera Julio César. Sucesorio Familiar Amparo. 1 Acdo. en Amparo. Núm. Exp. 1621/2021 Amparo 1378/2024 III.

Hernández González Juan vs. Yolanda Martínez Cobarrubias. Especial Familiar Expdllo. 1 Acdo. en Expedientillo. Núm. Exp. 1435/2007.

Hernández Macías Silvia su Sucesión. Sucesorio Familiar 1 Acdo. Núm. Exp. 55/2025.

Jiménez Ortega Abraham vs. Salgado Hernández Leslie Liliana. Controversias del Orden Familiar 1 Acdo. Núm. Exp. 649/2024.

Jiménez Santiago Eva Mitzi vs. Molotla Galicia José Luis. Controversias del Orden Familiar 1 Acdo. Núm. Exp. 87/2024.

Juárez Contreras América vs. Jonathan Martínez Lozada. Especial Familiar 1 Acdo. en Incidente. Núm. Exp. 133/2019 Ejecc. de Sent. Cump. de Régimen de Convivencias.

Juárez López Wendy Natalie vs. Sánchez Prado Fernando. Controversias del Orden Familiar 1 Acdo. en Incidente. Núm. Exp. 873/2024 Fijación Monetaria de Pensión Alimenticia.

Julio Ayala Florencio Darío su Sucesión. Sucesorio Familiar 1 Acdo. Núm. Exp. 2185/2024.

López Aguilar Mariana vs. López Pintor José Manuel. Controversias del Orden Familiar 1 Acdo. Núm. Exp. 265/2023.

Loustalot Saucedo Juan Emilio y Loustalot Saucedo Luis Gonzaga vs. Saucedo Mester María Ana su Sucesión y Saucedo Mester Eduardo su Sucesión. Ord. Civil Familiar 1 Acdo. Núm. Exp. 871/2024.

Medina López Julio César su Sucesión. Sucesorio Familiar 1 Acdo. Núm. Exp. 747/2024.

Mejía Calderón José Luis su Sucesión. Sucesorio Familiar 1 Acdo. Núm. Exp. 119/2025.

Miranda Torres Mayra Jéssica vs. Antonio Téllez Gustavo. Controversias del Orden Familiar 1 Acdo. Núm. Exp. 2067/2024.

Moctezuma de la Torre Teresa su Sucesión. Sucesorio Familiar 1 Acdo. Núm. Exp. 2247/2024.

Mosqueda Dávila Álvaro vs. Ramírez Saavedra Wendolyne. Controversias del Orden Familiar Apelación. 1 Acdo. Núm. Exp. 733/2024.

Motta de la Parra David Arturo. Sucesorio Familiar 1 Acdo. en Otros. Núm. Exp. 1101/2019 Tomo II Secc. Segunda.

Munguía Martínez Amparo y González Munguía Jaime. Sucesorio Familiar 1 Acdo. Núm. Exp. 81/2025.

Muñoz Valdez Berenice vs. González Monroy Felipe. Controversias del Orden Familiar 1 Acdo. Núm. Exp. 507/2023.

Olmedo Bustos Mónica vs. Armando Corrales García. Especial Familiar 1 Acdo. Núm. Exp. 501/2018.

Olvera Minjares Samantha Narshely vs. Pérez Jiménez Mario. Controversias del Orden Familiar 1 Acdo. Núm. Exp. 601/2023.

Oviedo Ruíz Víctor Raúl vs. Rosales Melgar Eduardo. Sucesorio Familiar 1 Acdo. Núm. Exp. 1851/2017.

Pacheco Mimbrera Beatriz vs. Albarrán Rives Jaime y Albarrán Pecheco Erick y Albarrán Pacheco Jaime Roberto y Albarrán Pacheco Emerson Martiniano. Controversias del Orden Familiar 1 Acdo. Núm. Exp. 2223/2024.

Pérez Hernández Patricia vs. Carrillo García Juan. Ord. Civil Familiar 1 Acdo. en Incidente. Núm. Exp. 891/2014 Pago de Pensiones Alimenticias Vencidas y No Pagadas.

Pineda Pineda Blanca Perlita vs. Muñoz Tinoco Niver Asgard. Especial Familiar 1 Acdo. en Incidente. Núm. Exp. 457/2019 Pago de Pensión Alimenticia y Exhibición de Garantía para el Aseguramiento de Los Alimentos.

Pineda Pineda Blanca Perlita vs. Niver Asgard Muñoz Tinoco. Especial Familiar 2 Acdos. en Incidente. Núm. Exp. 457/2019 Segundo Inc. de Cump. de Sentencia.

Quezada Díaz Andrea y Quezada Díaz Margarita vs. Díaz Hernández Marina. Controversias del Orden Familiar 2 Acdos. Núm. Exp. 363/2024.

Ramírez Alcántara Emma vs. Vega Galván Carlos. Controversias del Orden Familiar 2 Acdos. Núm. Exp. 2311/2024.

Ramírez Cerecero Elia Daniela vs. García Becerra Diego. Controversias del Orden Familiar Amparo. 1 Acdo. en Amparo. Núm. Exp. 1337/2022 Dc. 448/2024.

Ramírez Flores Guillermo su Sucesión. Sucesorio Familiar Dada Cuenta. 2 Acdos. Núm. Exp. 2369/2024.

Ramírez Gutiérrez María del Carmen su Sucesión. Sucesorio Familiar 1 Acdo. Núm. Exp. 689/2023.

Rea Riego Verónica Lizbeth vs. Raúl Hernández Morales. Controversias del Orden Familiar Apelación. 1 Acdo. en Incidente. Núm. Exp. 1895/2009 Cancel. de Alimentos.

Romero Molina Karina Beatriz vs. José Antonio Arzaluz Ortega. Controversias del Orden Familiar 1 Acdo. Núm. Exp. 841/2018.

Romero Tlamaxco Francisco Javier vs. Flores Carrizales Diana Paola. Controversias del Orden Familiar 1 Acdo. en Incidente. Núm. Exp. 195/2024 Disminución de Pensión Alimenticia Provisional y Modificación de Régimen de Visitas y Convivencias P.

Ronquillo Blumenkron Luis Israel vs. Jiménez Ortega Raquel. Controversias del Orden Familiar 2 acdos. en incidente. núm. exp. 755/2017 cambio de guarda y custodia (segundo).

Ronquillo Blumenkron Luis Israel vs. Raquel Jiménez Ortega. Controversias del Orden Familiar 3 Acdos. Núm. Exp. 755/2017 Tomo III.

Salas Ledesma María Fernanda vs. Rodríguez Piña José de Jesús. Controversias del Orden Familiar 1 Acdo. Núm. Exp. 1667/2024.

Salazar Olguín de Domínguez Rosa su Sucesión. Sucesorio Familiar 1 Acdo. Núm. Exp. 1937/2024.

Saucedo Bustos Ana Bertha vs. Ortega Téllez Brandon. Controversias del Orden Familiar 1 Acdo. Núm. Exp. 1207/2024.

Smith Gamallo Carmen Alicia su Sucesión. Sucesorio Familiar 1 Acdo. en Otros. Núm. Exp. 1553/2021 Secc. Cuarta.

Tavera Cortez Lidia Ivon vs. Rodríguez Castillo José Manuel. Controversias del Orden Familiar 1 Acdo. Núm. Exp. 1903/2024.

Téllez González Marcos. Sucesorio Familiar 1 Acdo. Núm. Exp. 973/2007.

Torres Ojeda Juana María de Jesús su Sucesión. Sucesorio Familiar 1 Acdo. Núm. Exp. 2399/2024.

Torres Tapia Irma su Sucesión. Sucesorio Familiar 1 Acdo. Núm. Exp. 2469/2024.

Troncozo Ibarra José su Sucesión. Sucesorio Familiar 1 Acdo. Núm. Exp. 861/2023.

Valdés García Manuel Alejandro vs. Da Silva Mauricio Luciana. Controversias del Orden Familiar 3 Acdos. Núm. Exp. 51/2023.

Vargas López Liborio Carlos vs. Margarita Zavala Reyes. Especial Familiar 1 Acdo. en Incidente. Núm. Exp. 433/2010 Inc. de Ejecc. de Bienes por Compensación Económica.

SOLO CONSULTA
SOLO CONSULTA
SOLO CONSULTA

Vázquez Gutiérrez Abdón su Sucesión. Sucesorio Familiar 1 Acdo. Núm. Exp. 1111/2023.
Villafuerte Rosa María vs. Pérez Romero Juan José. Especial Familiar Amparo. 1 Acdo. en Amparo. Núm. Exp. 325/2024 Amparo 555/2024.
Vázquez Aguilar Ameria. Sucesorio Familiar Expdllo. 1 Acdo. en Expedientillo. Núm. Exp. 215/2011.
Zamora Caballero María Teresa vs. Eduardo Esquivel Palacios. Alim. 1 Acdo. Núm. Exp. 921/2011.

AUDIENCIA

Ayala Moya Ma Jesús su Sucesión. Aud. Sucesorio Familiar. 1 Audiencia. Núm. Exp. 1869/2024.
Cassab Charabati Víctor su Sucesión. Aud. Sucesorio Familiar. 1 Aud. en Incidente. Núm. Exp. 347/2022 Objeción Y/O Inconformidad Con el Inventario.
Miranda Vázquez Stephany vs. Navarrete García Ricardo. Aud. Controversias del Orden Familiar 1 Audiencia. Núm. Exp. 1823/2023.
Romero Tlamaxco Francisco Javier vs. Flores Carrizales Diana Paola. Aud. Especial Controversias del Orden Familiar 1 Audiencia. Núm. Exp. 195/2024.
Salazar Mejía Isabel. Aud. Sucesorio Familiar. 1 Audiencia. Núm. Exp. 1991/2023.
De la Rosa Barbosa Carmen. Aud. Sucesorio Familiar. 1 Audiencia. Núm. Exp. 959/2021.

LA SECRETARIA DE ACUERDOS
LIC. SELENE CELESTE ZAMUDIO RODRÍGUEZ

SECRETARÍA "B"
ACUERDOS DEL 7 DE ABRIL DEL 2025

Alcaraz Sandoval Omar Rodolfo vs. Saviñon Basurto Patricia Alejandra. Controversias del Orden Familiar 1 Acdo. Núm. Exp. 626/2024.
Amaya Gómez Sandra Judith vs. Fonseca López Pablo Armando. Controversias del Orden Familiar 1 Acdo. en Incidente. Núm. Exp. 1726/2023 Inc. de Cambio de Guarda y Custodia.
Arellano Martínez Rosa María. Sucesorio Familiar 1 Acdo. Núm. Exp. 604/2021.
Bautista Hernández Francisco Javier vs. Cástulo Torres Luz Gardemia. Controversias del Orden Familiar 2 Acdos. Núm. Exp. 1852/2023.
Caballero Rodríguez Jazmín vs. José Antonio Alatorre González. Ord. Civil Familiar Audiencia. 1 Acdo. en Incidente. Núm. Exp. 980/2011 Inc. de Incremento de Pensión Alimenticia.
Carrillo Barrales Susana vs. Carrillo Barrales Zoe Natalia. Controversias del Orden Familiar 1 Acdo. Núm. Exp. 2252/2024.
Cervantes Salvatori Marisol vs. Alejandro Canej Vázquez Gongora. Especial Familiar Amparo. 1 Acdo. en Amparo. Núm. Exp. 590/2021 Amparo 409/2025.
Cervantes Salvatori Marisol vs. Vázquez Gongora Alejandro Canek. Especial Familiar 1 Acdo. en Incidente. Núm. Exp. 590/2021 Inc. de Régimen de Visitas y Convivencias - Tomo II.
Contla Flores Leo Arturo su Sucesión. Sucesorio Familiar 1 Acdo. Núm. Exp. 778/2022.
Contreras Ramírez Félix su Sucesión. Sucesorio Familiar 1 Acdo. Núm. Exp. 2132/2024.
Cruz Cerón Ana María vs. Méndez Ruíz Daniel. Controversias del Orden Familiar Aud. Especial. 1 Acdo. Núm. Exp. 2028/2024.
Cuevas María Elena vs. Bonilla Cuevas Patricia. Controversias del Orden Familiar 1 Acdo. en Incidente. Núm. Exp. 64/2024 Inc. de Reduc. de Pensión Alimenticia Provisional.
Domínguez Vivanco Samuel vs. Domínguez Cureño Benjamín y Domínguez Cureño Héctor y Domínguez Cureño Jesús Sammay. Controversias del Orden Familiar 1 Acdo. Núm. Exp. 1208/2023.
Flores Escobar Dulce Rosario vs. Ayala Jiménez Abel. Controversias del Orden Familiar 3 Acdos. Núm. Exp. 2034/2024.
Flores González María Irma vs. Juárez Rodríguez Roberto. Controversias del Orden Familiar Expedientillo. 1 Acdo. Núm. Exp. 982/2024.
Flores Martínez Roxana Linda vs. Adolfo Sánchez Mendoza. Especial Familiar Amparo. 1 Acdo. en Amparo. Núm. Exp. 500/2007 Amparo 572/2024.
Fontes Trejo Aislyn. Exh. Familiar Amparo. 1 Acdo. en Amparo. Núm. Exp. 1332/2024 1332/2024.
Galván Calderón Lilia vs. Galván Calderón J Guadalupe y Galván Calderón Carmen y Galván Calderón Eulalia y Galván Calderón Marisela y Galván Calderón Laura Leticia y Galván Calderón Lisandra. Controversias del Orden Familiar 1 Acdo. Núm. Exp. 2086/2024.
Germán Tiburcio Claudia vs. Álvarez Flores Alejandro. Controversias del Orden Familiar 2 Acdos. Núm. Exp. 2352/2024.
Goldfeder Hirsch Fany su Sucesión. Juris. Voluntaria Familiar 1 Acdo. Núm. Exp. 1828/2024.
Gongora López Arturo. Sucesorio Familiar Desecha. 1 Acdo. Núm. Exp. 260/2025.
González Mata Carlos vs. Mata Olguín María Trinidad su Sucesión y Licenciado Alfonso Zermeño Infante Notario Público Número Cinco del Distrito Federal hoy Ciudad de México. Ord. Civil Familiar 1 Acdo. Núm. Exp. 1064/2024.
Gutiérrez Salcedo Gilberto Abraham vs. Franco Castañeda Ana Yazmín. Controversias del Orden Familiar 1 Acdo. Núm. Exp. 114/2024.
Hernández Aguirre Sara. Sucesorio Familiar 1 Acdo. en Otros. Núm. Exp. 530/2019 Secc. Tercera.
Herrera Somellera José Luis. Sucesorio Familiar 1 Acdo. en Incidente. Núm. Exp. 38/2005 Inc. de Remoción de Albacea.
Ivison Mata Ricardo Carlos vs. Lobato Contreras Mónica. Controversias del Orden Familiar 1 Acdo. Núm. Exp. 642/2024.
Jarque Uribe Francisco Porfirio su Sucesión. Sucesorio Familiar 2 Acdos. Núm. Exp. 2406/2024.
Jáuregui Gómez David vs. Pérez Vértiz Nora Magdalena. Controversias del Orden Familiar 1 Acdo. Núm. Exp. 1318/2021.
Jiménez Viveros Andrea Yanethh y Velázquez Jiménez Justin y Velázquez Jiménez Galilea vs. Velázquez Martínez Jesús. Controversias del Orden Familiar 1 Acdo. Núm. Exp. 730/2024.
Laguna Monroy Martha Arianna vs. Cervantes Palma Joaquín Accel. Controversias del Orden Familiar 2 Acdos. Núm. Exp. 1328/2024.
León Manríquez Elizabeth vs. Campos Villaseñor Mauricio. Sucesorio Familiar 3 Acdos. Núm. Exp. 2108/2024.
Leyva Carbajal Rosalba vs. Manuel Rosario Báez. Controversias del Orden Familiar 1 Acdo. Núm. Exp. 2188/2013.
Llama Ruíz Ana María. Juris. Voluntaria Familiar Desecha. 1 Acdo. Núm. Exp. 252/2025.
Lomelí Leal Luis Eduardo. Sucesorio Familiar 1 Acdo. Núm. Exp. 772/2008.
López Arreola Domingo. Sucesorio Familiar Expedientillo. 1 Acdo. Núm. Exp. 396/2007.
López Ayala Mónica Gabriela vs. Lavalle Mingramm Juan. Especial Familiar 1 Acdo. en Incidente. Núm. Exp. 838/2023 Inc. para Dirimir Las Cuestiones Derivadas de la Disol. del Vínculo Matrimonial.
López Flores Isabel Macedonia su Sucesión. Sucesorio Familiar 1 Acdo. en Otros. Núm. Exp. 1468/2022 Secc. Segunda.
López Petrone Luisa María vs. Óscar González Montoya. Especial Familiar 1 Acdo. Núm. Exp. 618/2017.
Madrid Peralta Pedro Guillermo y Hernández Pérez Ana Rosa. Ord. Civil Familiar Nuevo. 1 Acdo. Núm. Exp. 196/2025.
Magaldi Lara Sonia Renata vs. José Luis Velázquez Ramírez. Especial Familiar 1 Acdo. en Incidente. Núm. Exp. 1490/2008 Inc. de Inventario Sobre Liquidación Conyugal.
Márquez Magaña Vicente David vs. Pérez Rosas Diana Carmina. Controversias del Orden Familiar 2 Acdos. Núm. Exp. 2262/2023.
Martínez Gutiérrez Laura vs. Rodríguez García Néstor Antonio. Especial Familiar 2 Acdos. en Incidente. Núm. Exp. 250/2022 Inc. de Liquidación de Sociedad Conyugal.
Martínez Hernández María Dolores su Sucesión. Sucesorio Familiar 1 Acdo. Núm. Exp. 178/2025.
Martínez Moreno Héctor y Martínez Moreno Gabriel y Martínez Moreno Miguel Ángel y Martínez Moreno María del Carmen. Sucesorio Familiar 2 Acdos. Núm. Exp. 142/2025.
Mata Peña Sergio su Sucesión. Sucesorio Familiar 1 Acdo. en Otros. Núm. Exp. 482/2022 Secc. Cuarta.
Medrano Gómez Iván. Juris. Voluntaria Familiar Desecha. 1 Acdo. Núm. Exp. 238/2025.
Menchaca Miranda Lucero Ivonne vs. Almazán Barrera Gerardo. Controversias del Orden Familiar 2 Acdos. Núm. Exp. 2010/2022.
Micha Tawil Emilia. Sucesorio Familiar Expedientillo. 1 Acdo. Núm. Exp. 2114/2013.

SOLO CONSULTA
SOLO CONSULTA
SOLO CONSULTA

Mojica Roque Ma del Carmen vs. Hurtado Mojica Ricardo y Hurtado Mojica Martina. Sucesorio Familiar 2 Acdos. Núm. Exp. 564/2021.
Morales Gutiérrez Leopoldo su Sucesión. Sucesorio Familiar 1 Acdo. Núm. Exp. 2356/2024.
Narchi Caram Guadalupe su Sucesión. Sucesorio Familiar 2 Acdos. Núm. Exp. 2392/2024.
Narchi Caram Guadalupe su Sucesión. Sucesorio Familiar 1 Acdo. en Incidente. Núm. Exp. 2392/2024 Incidente.
Pacheco Mujica Cecilia vs. Rosales Gutiérrez José Martín. Div. Incausado Expedientillo. 1 Acdo. Núm. Exp. 1146/2011.
Paco Hernández Janet vs. David Hernández Emiliano. Controversias del Orden Familiar 5 Acdos. Núm. Exp. 898/2016 Principal Segundo Tomo.
Patiño Bernales María Cristina su Sucesión. Sucesorio Familiar 1 Acdo. Núm. Exp. 124/2025.
Pérez María de Jesús Paula su Sucesión. Sucesorio Familiar 2 Acdos. Núm. Exp. 2002/2024.
Pérez Martínez Raúl su Sucesión. Sucesorio Familiar 1 Acdo. en Otros. Núm. Exp. 2180/2023 Secc. Segunda.
Pérez Martínez Raúl su Sucesión. Sucesorio Familiar 1 Acdo. en Otros. Núm. Exp. 2180/2023 Secc. Cuarta.
Pérez Osornio Ricardo vs. Tavera Curiel María Margarita. Especial Familiar Audiencia. 1 Acdo. en Incidente. Núm. Exp. 82/1998 Segundo Inc. de Ejecc. de Convenio.
Pizano Jiménez Idalia vs. Pedroza Hernández Enrique. Controversias del Orden Familiar Amparo. 1 Acdo. en Incidente. Núm. Exp. 2260/2014 Bis. 3 de Régimen de Visitas y Convivencias Tomo III.
Rabadán Granados Fernanda vs. Hernández Salgado Daniel. Especial Familiar Audiencia. 1 Acdo. en Incidente. Núm. Exp. 346/2024 Inc. Derivado del Divorcio.
Ramírez Álvarez Ramón su Sucesión. Sucesorio Familiar 2 Acdos. en Otros. Núm. Exp. 1250/2021 Secc. Segunda.
Ramírez Jiménez Hayde vs. Gutiérrez González Marcelo Francico. Controversias del Orden Familiar 2 Acdos. Núm. Exp. 1784/2023.
Razo Patlan María Graciela vs. Jesús Sánchez Ramírez. Ord. Civil Familiar 1 Acdo. Núm. Exp. 932/1999.
Rivera Sánchez Carmen su Sucesión. Sucesorio Familiar 1 Acdo. Núm. Exp. 1848/2023.
Rocha González María del Carmen vs. Prado Flores Francisco. Controversias del Orden Familiar 3 Acdos. Núm. Exp. 1376/2024.
Rodríguez Laurrabaquio Jéssica y Cabello Osorio Vicente. Juris. Voluntaria Familiar 1 Acdo. Núm. Exp. 2144/2023.
Rojas Hernández Jeanette Carolina vs. Carrillo Cuevas Carlos Cuitlahuac. Especial Familiar 1 Acdo. en Incidente. Núm. Exp. 2126/2018 Inc. de Liquidación de Sociedad Conyugal.
Rojas Vallejo Dalíla vs. Bautista Aparicio Juan Carlos. Controversias del Orden Familiar 1 Acdo. Núm. Exp. 1888/2024.
Ruíz Villagrána María Soledad su Sucesión. Sucesorio Familiar 2 Acdos. Núm. Exp. 760/2022.
Sánchez Orozco Antonio su Sucesión. Sucesorio Familiar 1 Acdo. Núm. Exp. 206/2025.
Solís Fortul Cintia vs. Eduardo Rivera Vergara. Controversias del Orden Familiar Amparo. 1 Acdo. en Amparo. Núm. Exp. 568/2007 Cuad. de Amp. Directo Juz.
Tejeda Guerrero Yamile Guadalupe vs. Guerrero Silvas Alma Delia. Controversias del Orden Familiar 1 Acdo. Núm. Exp. 1250/2024.
Tinoco Morales Lilia Arcelia vs. Juan Carlos León Carreño. Especial Familiar 1 Acdo. Núm. Exp. 60/2019.
Tores Tirado Martha vs. Martín Alfredo Escoto Pacheco. Controversias del Orden Familiar 1 Acdo. Núm. Exp. 160/2020.
Torres Carlos Vicenta vs. Coronilla Rocha Juan. Controversias del Orden Familiar 1 Acdo. Núm. Exp. 672/2024.
Tovar Sánchez Eva vs. Tovar Chávez Gloria Ángeles y Flores Cid Víctor Hugo. Controversias del Orden Familiar 1 Acdo. Núm. Exp. 1104/2024.
Tovar Trejo Francisco Javier su Sucesión. Sucesorio Familiar 1 Acdo. Núm. Exp. 1996/2024.
Vázquez Cruz Fernando. Controversias del Orden Familiar 1 Acdo. Núm. Exp. 1606/2024.
Velázquez Aguilar Rosa María su Sucesión. Sucesorio Familiar 1 Acdo. Núm. Exp. 1684/2024.
Villanueva Valdez Roberto su Sucesión. Sucesorio Familiar 1 Acdo. Núm. Exp. 172/2025.
Zaldívar Figueroa Alejandra Abigail vs. González Martínez Iván Asael. Controversias del Orden Familiar 2 Acdos. Núm. Exp. 2072/2024.

AUDIENCIA

Díaz Franco Rodolfo su Sucesión. Aud. Sucesorio Familiar. 1 Audiencia. Núm. Exp. 1670/2024.
Echeverría Gaitan Irina Layevska su Sucesión. Aud. Sucesorio Familiar. 1 Audiencia. Núm. Exp. 2444/2024.
Godínez Ibarra Gustavo su Sucesión. Aud. Sucesorio Familiar. 1 Audiencia. Núm. Exp. 192/2024.

LA SECRETARIA DE ACUERDOS
LIC. BLANCA ESTELA VALDEZ SANTAMARÍA

VIGÉSIMO QUINTO DE LO FAMILIAR

SECRETARÍA "A"
ACUERDOS DEL 7 DE ABRIL DEL 2025

Acevedo Álvarez María del Pilar vs. Hernández Madrigal Benjamín. Div. Nec. 1 Acdo. Núm. Exp. 365/2025.
Aguilar Anzaldo José Gabriel su Sucesión. Sucesorio Familiar Acuerdo. 1 Acdo. Núm. Exp. 3283/2024.
Aguilar García Jovita su Sucesión. Sucesorio Familiar 1 Acdo. Núm. Exp. 1963/2023.
Aguilar Juárez Ángel su Sucesión. Sucesorio Familiar Expdllo. 1 Acdo. en Expedientillo. Núm. Exp. 2807/2024.
Aguilar Ortiz Sofía vs. Peralta García Javier Ángel. Controversias del Orden Familiar Entrega Billete. 1 Acdo. Núm. Exp. 1105/2017 Tomo II Principal.
Alavez López Merced vs. Hernández Pacheco Octavio. Controversias del Orden Familiar 1 Acdo. Núm. Exp. 3015/2024.
Álvarez Zúñiga Eliseo Rubén vs. Salas Navarro Jazmín Gabriela. Controversias del Orden Familiar 1 Acdo. Núm. Exp. 2835/2024.
Balbuena Viadas Marcelino vs. Garrido Bassoco María del Pilar. Especial Familiar Acuerdo. 1 Acdo. Núm. Exp. 753/2012 Inc. de Modificación de Convenio.
Camacho Romero María Luisa su Sucesión. Sucesorio Familiar 1 Acdo. Núm. Exp. 341/2025.
Camacho Romero Rogelio su Sucesión. Sucesorio Familiar 1 Acdo. en Expedientillo. Núm. Exp. 549/2022 Expedientillo.
Campos Ángeles Alejo su Sucesión. Sucesorio Familiar Acuerdo. 1 Acdo. en Otros. Núm. Exp. 2247/2024 Cuarta Sección.
Castañeda Chávez Saúl su Sucesión. Sucesorio Familiar 1 Acdo. en Expedientillo. Núm. Exp. 2495/2024.
Castañeda Reza Laura vs. Salgado Flores José Alberto. Especial Familiar 1 Acdo. en Incidente. Núm. Exp. 301/2023 Inc. para Regular Las Consecuencias de la Disol. del Vinculo Matrimonial.
Cedeño Peguero María Dolores. Juris. Voluntaria Familiar Acuerdo. 1 Acdo. Núm. Exp. 373/2025.
Cerani Rosales Diana Josefina vs. González Ponce José Agustín. Controversias del Orden Familiar Acuerdo. 2 Acdos. Núm. Exp. 113/2025.
Contreras Sánchez Javier. Sucesorio Familiar 1 Acdo. Núm. Exp. 839/2020.
Escartin Bustamante Ángel Jesús. Sucesorio Familiar Expdllo. 1 Acdo. Núm. Exp. 1/2025.
Espinosa González Óscar. Sucesorio Familiar 1 Acdo. Núm. Exp. 281/2021.
Flores García Genaro Roberto vs. Ojeda Anguiano Susan María. Especial Familiar 1 Acdo. Núm. Exp. 1141/2020.
Flores Ornelas Sofía su Sucesión. Sucesorio Familiar Acuerdo. 2 Acdos. Núm. Exp. 449/2022 Rendición de Ctas. 2019- 2025.
Fuentes Huartt Amanda vs. Garnica Rojas Juan Jorge. Especial Familiar Entrega Billete. 1 Acdo. Núm. Exp. 1383/2007 Tomo V.
Gamboa Muñoz Ernesto su Sucesión. Sucesorio Familiar Acuerdo. 1 Acdo. Núm. Exp. 1447/2021.
García González Jocelin Anahi vs. Delgado Sayas Arturo. Actos Prejudiciales Familiar Acuerdo. 1 Acdo. en Otros. Núm. Exp. 21/2025 Comparecencia de la Ley de Acceso de Las Mujeres a Una Vida Libre de Violencia.
Garfias González Samuel vs. Sosa Huitrón Ingrid Aline. Controversias del Orden Familiar Acuerdo. 3 Acdos. Núm. Exp. 527/2020 Tomo V.
Gaspar Mata Gumercindo su Sucesión. Sucesorio Familiar Acuerdo. 1 Acdo. en Otros. Núm. Exp. 1445/2023 Tercera Sección.

SOLO CONSULTA
SOLO CONSULTA
SOLO CONSULTA

Guillén del Rosario Mariano Paul vs. Pérez Gómez Valeria. Controversias del Orden Familiar Acuerdo. 1 Acdo. Núm. Exp. 3041/2024.
Guzmán Cortés Graciela. Int. 1 Acdo. Núm. Exp. 551/2010.
Hernández García Francisco su Sucesión. Sucesorio Familiar Acuerdo. 1 Acdo. en Otros. Núm. Exp. 1497/2024 Tercera Sección.
Hernández Meza Rubén Antonio su Sucesión. Sucesorio Familiar Acuerdo. 1 Acdo. Núm. Exp. 475/2024.
Herrejón Michel Alejandro vs. Redkova Natalia. Especial Familiar 1 Acdo. Núm. Exp. 355/2025.
Herrera Uruñuela Agustín Nicolás. Sucesorio Familiar 1 Acdo. en Expedientillo. Núm. Exp. 1431/2019.
Huerta Islas José Feliciano. Sucesorio Familiar 1 Acdo. Núm. Exp. 503/2014.
Huerta Islas José Feliciano. Sucesorio Familiar 1 Acdo. Núm. Exp. 503/2014 Secc. Segunda.
Iracheta Aguilar Víctor Leonel vs. Rodríguez Rojas Maribel. Controversias del Orden Familiar 1 Acdo. Núm. Exp. 2057/2023.
Juárez Solórzano Alma Gloria vs. Ávila Delgado Siddhartha. Controversias del Orden Familiar 1 Acdo. Núm. Exp. 1089/2024.
López García José David vs. Jiménez Jaramillo Sheccid Andrea. Controversias del Orden Familiar Acuerdo. 1 Acdo. Núm. Exp. 223/2025.
Manríquez Centeno María Salud vs. Manuel Molina Jiménez. Especial Familiar 1 Acdo. en Incidente. Núm. Exp. 385/2004 Inc. de Liquidación de Sociedad Conyugal.
Márquez Martínez Vania Grisel vs. Reyes Cervantes Antonio Román. Controversias del Orden Familiar 1 Acdo. Núm. Exp. 1445/2024.
Martínez González Porfirio. Sucesorio Familiar 1 Acdo. en Otros. Núm. Exp. 2177/2024 Secc. Segunda.
Mendoza Ramírez Israel Josua vs. García Saldaña Jacqueline. Controversias del Orden Familiar 1 Acdo. Núm. Exp. 2159/2022.
Miranda Rodríguez Jacqueline y Jacinto Espinoza Pablo Iván. Controversias del Orden Familiar Acuerdo. 1 Acdo. Núm. Exp. 1933/2024.
Mora Martínez Eduardo vs. Galicia Hernández Calypso. Especial Familiar Acuerdo. 1 Acdo. en Incidente. Núm. Exp. 3361/2024 Inc. de Liquidación de Sociedad Conyugal, Determinación de Pago de Pensión y Terminación de Gua.
Morales Revilla Sonia Estela vs. Coria Albarrán Erik Alfredo. Controversias del Orden Familiar Acuerdo. 1 Acdo. Núm. Exp. 1881/2024.
Ontiveros Castillo Carmen Marely vs. Romero de Amarillas Sánchez Juan Antonio. Controversias del Orden Familiar Acuerdo. 1 Acdo. Núm. Exp. 151/2022.
Ortiz Domínguez Jesús Gabriel vs. Cordero Morales Nayeli. Especial Familiar Acuerdo. 4 Acdos. Núm. Exp. 2671/2024 Inc. de Fijación de Pensión Alimenticia Tomo V.
Ortiz de la Cruz Braulia su Sucesión. Sucesorio Familiar Acuerdo. 1 Acdo. en Otros. Núm. Exp. 1631/2023 Cuarta Sección.
Ovando Flores Guillermo su Sucesión. Sucesorio Familiar 1 Acdo. Núm. Exp. 1361/2023.
Peralta López Aurelia su Sucesión. Sucesorio Familiar Acuerdo. 1 Acdo. Núm. Exp. 2079/2024.
Perea Garduño César su Sucesión. Sucesorio Familiar Acuerdo. 3 Acdos. Núm. Exp. 1917/2024.
Pérez López Blanca Fabiola vs. Reyes Torres Alberto Javier. Controversias del Orden Familiar 1 Acdo. Núm. Exp. 541/2024.
Pérez Román Sara Sofía vs. Pichardo Méndez Erick Alexis. Controversias del Orden Familiar Entrega Billete. 1 Acdo. Núm. Exp. 1953/2023.
Pimentel Avelino Aranza Miroslava vs. Estrada de Jesús Christian Jair. Controversias del Orden Familiar 1 Acdo. en Incidente. Núm. Exp. 2033/2022 Inc. de Pago de Pensiones Vencidas y No Pagadas.
Quintero Farfán María Esther su Sucesión. Sucesorio Familiar 1 Acdo. Núm. Exp. 357/2025.
Ramírez Canchola Alejandra vs. Razo Godínez Joel Ricardo. Controversias del Orden Familiar 1 Acdo. Núm. Exp. 991/2019.
Rivera Ramírez Jorge Arturo vs. García González Beatriz. Controversias del Orden Familiar Amparo. 1 Acdo. Núm. Exp. 1013/2021 Cuad. de Amp. 642/2024.
Rivera Ramírez Jorge Arturo vs. García González Beatriz. Controversias del Orden Familiar 1 Acdo. Núm. Exp. 1013/2021 Tomo III Principal.
Saldaña Juárez Claudia Aurora vs. Mendoza Jiménez Eric. Alim. Comparec. 1 Acdo. Núm. Exp. 1101/2002.
Sánchez Hernández Rubén. Juris. Voluntaria Familiar 2 Acdos. Núm. Exp. 3363/2024.
Sánchez Nieto Hugo Alberto su Sucesión. Sucesorio Familiar 1 Acdo. Núm. Exp. 1291/2024.
Sánchez Orozco Diana Desire vs. Romero Aguilar David Javier. Controversias del Orden Familiar Acuerdo. 1 Acdo. Núm. Exp. 1497/2018.
Sánchez Orozco Diana Desire vs. Romero Aguilar David Javier. Controversias del Orden Familiar Acuerdo. 1 Acdo. en Incidente. Núm. Exp. 1497/2018 Inc. de Reduc. de Pensión Alimenticia.
Sanchhez Pérez Celia Angelina vs. Salinas Vázquez Martín. Especial Familiar 1 Acdo. en Expedientillo. Núm. Exp. 133/2007 Expedientillo.
Sandoval López Gerardo vs. Garza Salazar Lidia Elizabeth. Controversias del Orden Familiar Acuerdo. 1 Acdo. en Incidente. Núm. Exp. 3131/2024 Inc. de Restitución de Pagos de Pensiones Alimenticias.
Sarmiento Alonso Verónica vs. Burgos Salinas Carlos Hugo. Controversias del Orden Familiar Acuerdo. 4 Acdos. Núm. Exp. 233/2025 Tomo IV.
Soto Giles Jesús Emmanuel vs. Santamaría Vázquez Anahid Itzel. Controversias del Orden Familiar Acuerdo. 1 Acdo. Núm. Exp. 363/2024.
Téllez Robles Patsy Paola vs. Rivero Reyes César Octavio. Controversias del Orden Familiar Acuerdo. 1 Acdo. Núm. Exp. 519/2023 Tomo II.
Terrón Ramírez Rolando vs. Piña Placencia Samara Alejandra. Especial Familiar 1 Acdo. en Incidente. Núm. Exp. 889/2017 Inc. de Ejecc. de Sentencia.
Valencia Molina Tomás Yang vs. Balzacar Flores Melissa. Controversias del Orden Familiar Acuerdo. 1 Acdo. Núm. Exp. 1629/2022 Tomo IV Principal.
Vargas Alemán Luis Iván. Juris. Voluntaria Familiar 1 Acdo. Núm. Exp. 3383/2024.
Vejerano Acuña Pedro Pablo vs. Speare Pimienta Alexandra. Controversias del Orden Familiar Acuerdo. 1 Acdo. en Incidente. Núm. Exp. 3267/2024 Inc. de Reduc. y Modificación de Pensión Alimenticia Provisional.
Velasco Martínez Yanet vs. Cruz García Mario Alfredo. Especial Familiar 1 Acdo. Núm. Exp. 699/2023.
Vicentinne Rosa Dos Santos Lharissa vs. Barantz Asa. Controversias del Orden Familiar Acuerdo. 1 Acdo. en Incidente. Núm. Exp. 1533/2019 Inc. de Reduc. de Pensión Alimenticia (Actual).
Wilhelmi Lara María Silvia su Sucesión. Sucesorio Familiar Acuerdo. 1 Acdo. Núm. Exp. 1857/2024.
Zamudio Trejo Víctor Alberto. Sucesorio Familiar Acuerdo. 1 Acdo. en Expedientillo. Núm. Exp. 895/1991.
De Martínez Barrientos Emilio. Sucesorio Familiar 1 Acdo. Núm. Exp. 359/2025 Bis. 1.
De la Paz Chávez Judith Angélica vs. Fuentes Balderas Kevin Michel. Controversias del Orden Familiar 1 Acdo. Núm. Exp. 89/2023.

AUDIENCIA

Barajas Monzalvo Teresa. Aud. Incidental Ord. Civil Familiar. 1 Aud. en Incidente. Núm. Exp. 2681/2024 Inc. de Liquidación de Sociedad Conyugal II (11, Jul, 24).
Olaya Jorge Araceli vs. González Velázquez Rafael. Aud. Incidental Controversias del Orden Familiar 1 Aud. en Incidente. Núm. Exp. 825/2008 Inc. de Cancel. de Pensión (Vs Nuria Cristina).
Sánchez Orozco Diana Desire vs. Romero Aguilar David Javier. Aud. Incidental Controversias del Orden Familiar 1 Aud. en Incidente. Núm. Exp. 1497/2018 Inc. de Pago Retroactivo de Alimentos.

SENTENCIAS DEFINITIVAS DEL 7 DE ABRIL DEL 2025

Montiel González Narciso Yael vs. Montiel Parrilla Guillermo. Controversias del Orden Familiar Sent. Def. 1 Núm. Exp. 167/2025

SENTENCIAS INTERLOCUTORIAS

Sánchez Suárez Silvia su Sucesión. Sucesorio Familiar Sent. Interl. Declaratoria de Herederos 1 Núm. Exp. 255/2025
Uribe Castillo Diana vs. Maurilio Espinoza Socrates. Controversias del Orden Familiar Sent. Interl. 1 Sent. Inter. en Incidente. Núm. Exp. 227/2019 Vía de Apremio

EL SECRETARIO DE ACUERDOS
LIC. SALVADOR DURÁN COMPARAN

SOLO CONSULTA
SOLO CONSULTA
SOLO CONSULTA

SECRETARÍA "B"
ACUERDOS DEL 7 DE ABRIL DEL 2025

Acuña Castrejón Martha su Sucesión. Sucesorio Familiar 3 Acdos. Núm. Exp. 702/2023.
Acuña Solís Marcos. Test. 1 Acdo. Núm. Exp. 592/1989.
Aguilar García Alma Citlali vs. Vélez Torres Raymundo. Controversias del Orden Familiar 1 Acdo. Núm. Exp. 2102/2023.
Aguilar Rivera Maribel vs. Guevara Tenorio Carlos Roberto. Controversias del Orden Familiar 1 Acdo. Núm. Exp. 1198/2024.
Albarrán Palacios María Elena su Sucesión. Sucesorio Familiar 1 Acdo. Núm. Exp. 2146/2022.
Alejandres Méndez Adriana Alejandra vs. Muñoz Rodríguez Saúl. Especial Familiar 2 Acdos. en Incidente. Núm. Exp. 3312/2024 Inc. de Fijación de Pensión Alimenticia Definitiva.
Alva Dávila Wendy Areli vs. Paredes Lujano Antonio. Controversias del Orden Familiar 3 Acdos. Núm. Exp. 176/2025.
Álvarez Armenta José Uriel su Sucesión. Sucesorio Familiar 1 Acdo. Núm. Exp. 1612/2024.
Arau Narváez Juan Isaac y Santiago María Agueda Enriqueta. Ord. Civil Familiar 1 Acdo. Núm. Exp. 1420/1976.
Arauz Mendoza Julieta su Sucesión. Sucesorio Familiar 1 Acdo. Núm. Exp. 2086/2024.
Arce Olivares Ana Luisa vs. Alva Ávila Adolfo Jesús. Especial Familiar 2 Acdos. en Incidente. Núm. Exp. 210/2015 Inc. de Apago Retroactivo de Pensión Alimenrticia.
Arce Olivares Ana Luisa vs. Alva Ávila Adolfo Jesús. Especial Familiar 2 Acdos. en Incidente. Núm. Exp. 210/2015 Inc. de Gusrda y Custodia, Pensión Alimenticia y Demas Prestaciones Tomo III.
Ávalos Domínguez Juan Carlos Karim vs. Herrera Gutiérrez Salma Ivonne. Controversias del Orden Familiar 1 Acdo. Núm. Exp. 2300/2024.
Bárcenas Sandoval Nancy Guadalupe vs. Montiel González Juan Carlos. Controversias del Orden Familiar 2 Acdos. Núm. Exp. 970/2015.
Barrón Domínguez Yoseline vs. Cruz García Mario Alberto. Controversias del Orden Familiar 3 Acdos. Núm. Exp. 1646/2024.
Bazán Sánchez Anatolio su Sucesión. Sucesorio Familiar 1 Acdo. Núm. Exp. 834/2022.
Carbajal Sánchez María Guadalupe vs. López Martínez Iván. Especial Familiar 1 Acdo. en Incidente. Núm. Exp. 3016/2024 Inc. de Reestablecimiento de Visitas y Convivencias.
Castillo Maldonado Claudia Verónica vs. Moreno Díaz de León Guillermo. Controversias del Orden Familiar 1 Acdo. Núm. Exp. 1826/2019.
Castro Cruz Salma vs. Gaytán González Omar Martín. Especial Familiar 1 Acdo. en Expedientillo. Núm. Exp. 1430/2024.
Castro García María de Jesús Guadalupe. su Sucesión. Sucesorio Familiar Amparo. 1 Acdo. Núm. Exp. 1644/2006 Cuad. de Amp. 122/2024.
Castro Pérez Eriberta. Sucesorio Familiar 1 Acdo. en Expedientillo. Núm. Exp. 162/2019 Expedientillo.
Castro Silva Jonathan Suriel vs. Rebollo Martínez Jazmín. Controversias del Orden Familiar 1 Acdo. Núm. Exp. 692/2024.
Chavolla y Domínguez Andrés Eugenio su Sucesión. Sucesorio Familiar 1 Acdo. Núm. Exp. 1632/2021.
Chavolla y Domínguez Andrés Eugenio su Sucesión. Sucesorio Familiar 1 Acdo. en Cuadernillo. Núm. Exp. 1632/2021 Rendición de la Cuenta Anual.
Colín González Martha. Sucesorio Familiar 2 Acdos. Núm. Exp. 2066/2019.
Cordero Vicente José Manuel vs. Flores Flores Ivett Aurora. Controversias del Orden Familiar 1 Acdo. Núm. Exp. 686/2023.
Escobar Cardoso Nancy vs. Figueroa de Jesús Alejandro. Ord. Civil Familiar 2 Acdos. Núm. Exp. 60/2009.
Espitia Sánchez Mariano. su Sucesión. Int. 1 Acdo. Núm. Exp. 1378/2007.
Feria Alba Gloria Rita vs. Reyes Tapia Fernando. Controversias del Orden Familiar 1 Acdo. Núm. Exp. 2478/2024 Tomo II.
Fernández Fernández Diana vs. Morales Maravilla Leonardo. Controversias del Orden Familiar 1 Acdo. Núm. Exp. 1558/2013.
Flores Rodríguez Eduardo vs. Contreras Torres Joana Elizabeth. Controversias del Orden Familiar 1 Acdo. Núm. Exp. 130/2025 Tomo III.
Fuentes Méndez Marcia Ernadeni vs. Pineda Cerda Eduardo. Controversias del Orden Familiar 3 Acdos. en Otros. Núm. Exp. 3110/2024 Vía de Apremio.
Fuentes Méndez Marcia Ernadeni vs. Pineda Cerda Eduardo. Controversias del Orden Familiar 1 Acdo. en Otros. Núm. Exp. 3110/2024 Vía de Apremio (09 Nov 2023).
Gómez Bernal Ammi Jaquelíne vs. Gutiérrez Castro Ángel Arandy. Controversias del Orden Familiar 1 Acdo. Núm. Exp. 636/2024.
Gómez Díaz Armando su Sucesión. Sucesorio Familiar 1 Acdo. Núm. Exp. 2498/2024.
Gómez Díaz Armando su Sucesión. Sucesorio Familiar 1 Acdo. en Otros. Núm. Exp. 2498/2024 Tercera Sección.
Gómez Ramírez Roberto su Sucesión. Sucesorio Familiar 1 Acdo. Núm. Exp. 366/2025.
González Campos Alfredo vs. Rodríguez Rosas María del Carmen. Especial Familiar 1 Acdo. en Incidente. Núm. Exp. 498/2011 Inc. de Cancel. de Pensión Alimenticia (2).
Guerra Guevara María del Rosario vs. Salas Ramírez Hugo Alejandro. Controversias del Orden Familiar 1 Acdo. Núm. Exp. 1392/2022.
Gutiérrez Mancera María de Lourdes vs. Domínguez Gutiérrez María de Lourdes y Rossellini Suárez Iván Alberto. Controversias del Orden Familiar 2 Acdos. Núm. Exp. 1208/2024.
Gutiérrez Badillo Sonia vs. Franco Vázquez Isacar Jafet. Especial Familiar 1 Acdo. en Incidente. Núm. Exp. 2404/2024 Inc. de Incumplimiento de Convenio, como Consecuencia la Modificación de Forma de Pago de Pensi.
Hernández González Eleuteria Antonia vs. Sucesorio Familiar 1 Acdo. en Incidente. Núm. Exp. 2690/2024 Inc. de Remoción de Albacea (23 Sep 2020).
Hernández González Eleuteria Antonia vs. Sucesorio Familiar 5 Acdos. Núm. Exp. 2690/2024 Tomo II Secc. Primera.
Hernández Herrera Guadalupe vs. Martínez Nájera Juan Carlos. Controversias del Orden Familiar 1 Acdo. Núm. Exp. 346/2003 Bis. 1.
Hernández López Angelina vs. Peña Romero Miguel Ángel. Controversias del Orden Familiar 1 Acdo. Núm. Exp. 458/2014.
Hernández Mejía Marisol. Controversias del Orden Familiar 1 Acdo. Núm. Exp. 2756/2024 Inc. de Adeudo de Pensiones.
Hernández Rosales Mario Alberto. Juris. Voluntaria Familiar 1 Acdo. Núm. Exp. 800/2023.
Hernández Vidal Mirian Lorena vs. Becerra Cervin Guillermo Erik. Controversias del Orden Familiar 1 Acdo. en Incidente. Núm. Exp. 2954/2024 Inc. de Devolución de Pensiones Alimenticias Cobradas Indebidamente.
Lara Calzada Arturo. Sucesorio Familiar 2 Acdos. Núm. Exp. 52/2020.
Lara Calzada Arturo. Sucesorio Familiar 1 Acdo. en Otros. Núm. Exp. 52/2020 Secc. Cuarta.
López González Ezbeidy Alin vs. Guerrero Madrid Juan Antonio. Controversias del Orden Familiar 1 Acdo. en Incidente. Núm. Exp. 1036/2023 Inc. de Cambio de Guarda y Custodia (Desechado).
López González Ezbeidy Alin vs. Guerrero Madrid Juan Antonio. Controversias del Orden Familiar 1 Acdo. en Incidente. Núm. Exp. 1036/2023 Inc. de Cambio de Guarda y Custodia.
Lucario Benítez Miguel Ángel vs. Mireles Castillo Melina. Especial Familiar 1 Acdo. Núm. Exp. 2906/2024.
Lucas Reyes Linda Guillermina vs. Delgado Hernández Mauricio. Controversias del Orden Familiar 2 Acdos. Núm. Exp. 1584/2024.
Luna Núñez José. Sucesorio Familiar 1 Acdo. Núm. Exp. 6/2018.
Manríquez Cruz Ericka vs. Sánchez García Hugo Alberto. Controversias del Orden Familiar 1 Acdo. en Incidente. Núm. Exp. 1886/2011 Inc. de Pago de Pensiones Alimenticias Vencidas y No Pagadas.
Marcelli Cardona Dharana Quetzalpapalotl vs. Aguilera Olguín Edgar David. Controversias del Orden Familiar 2 Acdos. Núm. Exp. 926/2024.
Márquez Hernández Mariana vs. Esquivel Aranda Edgar Ulises. Controversias del Orden Familiar 1 Acdo. Núm. Exp. 3370/2024.
Martínez Fonseca José Luis su Sucesión. Sucesorio Familiar 1 Acdo. Núm. Exp. 2044/2023.
Martínez Gutiérrez Lázaro su Sucesión. Sucesorio Familiar 1 Acdo. Núm. Exp. 702/2024.
Martínez Camargo Alicia vs. Reyes Castillo Juan. Controversias del Orden Familiar 1 Acdo. Núm. Exp. 3156/2024.
Medina Maciel Sergio Erick su Sucesión. Sucesorio Familiar 1 Acdo. Núm. Exp. 1904/2022.

SOLO CONSULTA
SOLO CONSULTA
SOLO CONSULTA

Mejía Díaz María de Los Ángeles vs. Tamayo Silvestre Enrique Baldemar. Controversias del Orden Familiar 1 Acdo. Núm. Exp. 1286/2024.

Mendoza Luque Jesús. Sucesorio Familiar 1 Acdo. en Expedientillo. Núm. Exp. 906/1991 Expedientillo.

Merlin Mateos Diego Eduardo y Mateos Lara Patricia vs. Merlin Padrón José Eduardo. Controversias del Orden Familiar 1 Acdo. Núm. Exp. 1992/2024.

Meza Sánchez Sandra vs. Estrada Soto Óscar. Especial Familiar 1 Acdo. Núm. Exp. 2462/2024.

Miranda Pérez Maya vs. Alan Jiménez Cabrera. Controversias del Orden Familiar 1 Acdo. en Expedientillo. Núm. Exp. 354/2025 Expedientillo.

Miranda Torres María de Jesús su Sucesión. Sucesorio Familiar 1 Acdo. Núm. Exp. 2036/2021.

Morales Ramírez Nancy. Juris. Voluntaria Familiar 1 Acdo. Núm. Exp. 2044/2024.

Navarro Díaz Carmen Yocelin vs. Castrejón Valle Isaac Enrique. Controversias del Orden Familiar 1 Acdo. en Expedientillo. Núm. Exp. 506/2014 Expedientillo.

Noguera González María Angélica vs. Lugo Tabayashi José Luis. Controversias del Orden Familiar 1 Acdo. Núm. Exp. 154/2025.

Núñez Pérez Virgilio. Sucesorio Familiar 2 Acdos. en Incidente. Núm. Exp. 190/2021 Remoción de Albacea Sandra Núñez.

Olmos Díaz Alberto vs. Valderrama Tejeda Tania Teresita. Controversias del Orden Familiar 3 Acdos. Núm. Exp. 168/2025.

Ordóñez Ojeda Rodrigo vs. Martínez Paredes Mirsha Heydy. Especial Familiar 1 Acdo. en Expedientillo. Núm. Exp. 102/2010 E4xpedientillo Bis.

Orta Morán Eveline Jennifer vs. Vallarta Naranjo Raúl. Controversias del Orden Familiar 1 Acdo. Núm. Exp. 1396/2017 Segundo Tomo.

Ortega González Leticia y Martín Bernardo Sánchez Guerrero. Div. Vol. 1 Acdo. Núm. Exp. 762/1995.

Ortiz Hernández Lorena vs. Casales López Adrián Valentín. Controversias del Orden Familiar 1 Acdo. Núm. Exp. 1780/2024.

Ortiz Rangel María Luisa su Sucesión. Sucesorio Familiar 1 Acdo. en Otros. Núm. Exp. 1386/2022 Secc. Segunda.

Pablo Ramírez Inés Liliana vs. Jiménez Martínez Víctor Gustavo. Controversias del Orden Familiar 1 Acdo. Núm. Exp. 456/2024.

Padilla Alpide Genaro. Sucesorio Familiar 1 Acdo. Núm. Exp. 2120/2013.

Palacios Rasso Rocío Carolina vs. Espino Lozada Alejandro. Controversias del Orden Familiar 1 Acdo. Núm. Exp. 1686/2024.

Palomino Barrios Ruth Anatere vs. Rodríguez Garcés Nilton. Controversias del Orden Familiar 2 Acdos. Núm. Exp. 3152/2024.

Paz Méndez Mariana vs. Ornelas Martínez César. Controversias del Orden Familiar 1 Acdo. Núm. Exp. 1502/2024.

Ramírez Hernández Carmen Angélica vs. González Velázquez Héctor. Controversias del Orden Familiar 1 Acdo. Núm. Exp. 28/2021 Bis. 1 Tomo II.

Rangel Hernández Mauricio vs. Borja Pineda Marlene. Especial Familiar 1 Acdo. en Incidente. Núm. Exp. 1822/2015 Modif Conv. Tomo III.

Reséndiz Álvarez María del Pilar. Juris. Voluntaria Familiar 1 Acdo. Núm. Exp. 660/2024.

Reyes Gaspar Alma Gabriela vs. Apolinar Zarabia Edgar. Controversias del Orden Familiar 1 Acdo. Núm. Exp. 778/2023.

Reyes Gaspar Alma Gabriela vs. Apolinar Zarabia Edgar. Controversias del Orden Familiar 1 Acdo. en Incidente. Núm. Exp. 778/2023 Inc. de Pago de Pensiines Provisionales Vencidas y No Pagadas.

Reyes Hernández Katia vs. Morales Villanueva Antonio. Controversias del Orden Familiar 1 Acdo. Núm. Exp. 1084/2023.

Reyes Rentería Tania Janet vs. Galván Hernández Marco Antonio. Controversias del Orden Familiar 2 Acdos. Núm. Exp. 1656/2024.

Rivera Dorantes Cynthya vs. López Figueroa Víctor Manuel. Controversias del Orden Familiar 1 Acdo. Núm. Exp. 52/2024.

Rodríguez Inda Ricardo vs. Cordero Witz Iliana. Especial Familiar 1 Acdo. Núm. Exp. 446/2018.

Rodríguez Jáuregui Eloísa vs. Guadarrama Flores Marco Antonio. Especial Familiar 1 Acdo. en Incidente. Núm. Exp. 38/2011 Inc. de Pensión Alimenticia Adeudadas (Tomo II).

Rodríguez Jáuregui Eloísa vs. Guadarrama Flores Marco Antonio. Controversias del Orden Familiar 3 Acdos. en Incidente. Núm. Exp. 38/2011 Inc. de Pesniones Adeudadas (Tomo I Cerrado).

Rodríguez Maertinez Olivia vs. Delgadillo Valñdez Daniel Ángel. Especial Familiar 1 Acdo. Núm. Exp. 1662/2010 Inc. de Cesación y Reduc. de Pención Alimenticia.

Rodríguez Zúñiga Martha su Sucesión. Sucesorio Familiar 1 Acdo. en Incidente. Núm. Exp. 1532/2021 Inc. de Devolución de Inmueble.

Romero Cruz Tania Estefnia vs. Sámano Quiroz Javier. Controversias del Orden Familiar 1 Acdo. Núm. Exp. 1702/2024.

Romero Millán Camelia vs. García Pineda Acelmo. Especial Familiar 1 Acdo. Núm. Exp. 2188/2024.

Rosas Canales José Guadalupe vs. Juárez Moreno Yuridia Gabriel. Controversias del Orden Familiar 1 Acdo. Núm. Exp. 2964/2024 Tomo II.

Rudino Dorantes Fabián. Sucesorio Familiar 1 Acdo. en Otros. Núm. Exp. 1150/2023 Secc. Segunda.

Ruíz Rivera Francisca Juventina su Sucesión. Sucesorio Familiar 2 Acdos. Núm. Exp. 3048/2024.

Ruz Peraza Rosario de Fátima su Sucesión. Sucesorio Familiar 1 Acdo. Núm. Exp. 1758/2024.

Salinas García Rosendo Javier su Sucesión. Sucesorio Familiar 1 Acdo. Núm. Exp. 8/2025.

Salinas Zaragoza María del Carmen vs. Lima Espinoza Diego Edgar. Controversias del Orden Familiar 2 Acdos. Núm. Exp. 1700/2024.

Sánchez Pucheta Fernanda Montserrat vs. Serrano León Ari Arturo. Controversias del Orden Familiar 1 Acdo. Núm. Exp. 1906/2024.

Sandoval Valdez Francisco y Rosas López Susana. Sucesorio Familiar 1 Acdo. Núm. Exp. 18/2025.

Taylor Maliar Karla Fabiola vs. Trujillo Ramírez Francisco Javier. Controversias del Orden Familiar 1 Acdo. Núm. Exp. 1780/2018.

tirado vargas blas su sucesión. sucesorio familiar 2 acdos. núm. exp. 40/2015 secc. segunda (segundo tomo).

Torres Bonilla Sofía vs. Bonilla López Dulce María. Controversias del Orden Familiar 1 Acdo. Núm. Exp. 356/2024.

Tortoledo Mora Rodrigo su Sucesión. Sucesorio Familiar 1 Acdo. Núm. Exp. 2298/2024.

Vargas Astorga Arith Alejandra vs. González Oseguera Alejandro. Controversias del Orden Familiar 2 Acdos. Núm. Exp. 2112/2024.

Vargas Pérez Ramón su Sucesión. Sucesorio Familiar 1 Acdo. Núm. Exp. 1402/2024.

Vargas Tovar Rodrigo vs. Murillo Barba Genoveva. Juris. Voluntaria Familiar 1 Acdo. Núm. Exp. 1420/2022.

Villa Sepúlveda Betsabe vs. Mata Galán Cristian Josemi. Controversias del Orden Familiar 1 Acdo. Núm. Exp. 1660/2024.

Viveros Barajas María Estefany vs. Estrella Onofre Edwin Alexis. Controversias del Orden Familiar 1 Acdo. Núm. Exp. 110/2025.

NO PUBLICADOS

Bravo Camarena Diana Elisa vs. Silva Guzmán Óscar. Controversias del Orden Familiar 1 Acdo. en Incidente. Núm. Exp. 952/2019 Inc. de Pensiones Vencidas y No Pagadas.

Dimas de Gutiérrez Vicenta Audelia vs. a Bienes de Gutiérrez Trejo Simón Severiano. Sucesorio Familiar 1 Acdo. Núm. Exp. 688/2023.

Gutiérrez Mancera María de Lourdes vs. Domínguez Gutiérrez María de Lourdes y Rossellini Suárez Iván Alberto. Controversias del Orden Familiar 1 Acdo. Núm. Exp. 1208/2024.

Navarrete Sánchez José vs. Navarrete Mejorada Lizeth y Navarrete Mejorada Monserrat. Controversias del Orden Familiar 1 Acdo. Núm. Exp. 1728/2024.

Navarrete Sánchez José vs. Navarrete Mejorada Lizeth y Navarrete Mejorada Monserrat. Controversias del Orden Familiar 1 Acdo. en Incidente. Núm. Exp. 1728/2024 Inc. de Cancel. de Pensión Alimenticia.

Pineda Ramírez Norma Angélica vs. Zurita García Tomás. Controversias del Orden Familiar 1 Acdo. en Otros. Núm. Exp. 1884/2017 Principal (Tomo Iv).

Roberto Pascual Rosita vs. Hernández Alonso Carlos. Alim. Comparec. 1 Acdo. Núm. Exp. 1818/2009.

AUDIENCIA

Badillo Flores Martha vs. Camacho Barradas Edgar Christian. Aud. Controversias del Orden Familiar 1 Audiencia. Núm. Exp. 1270/2024.

SOLO CONSULTA
SOLO CONSULTA
SOLO CONSULTA

Marcelli Cardona Dharana Quetzalpapalotl vs. Aguilera Olguín Edgar David. Aud. Controversias del Orden Familiar 1 Audiencia. Núm. Exp. 926/2024.
Varela Alcántara María Eugenia su Sucesión. Aud. Sucesorio Familiar. 1 Audiencia. Núm. Exp. 586/2024.

SENTENCIAS DEFINITIVAS DEL 7 DE ABRIL DEL 2025

Pérez Torres Altagracia Vicenta su Sucesión. Sucesorio Familiar Sent. Def. en la Cuarta Secc. 1 Sent. Def. en Otros. Núm. Exp. 3254/2024 Secc. Cuarta

LA SECRETARIA DE ACUERDOS
LIC. ADRIANA GONZÁLEZ MORENO

VIGÉSIMO SEXTO DE LO FAMILIAR

SECRETARÍA "A"
ACUERDOS DEL 7 DE ABRIL DEL 2025

Barragán Guzmán Joel. Sucesorio Familiar Expedientillo. 2 Acdos. en Expedientillo. Núm. Exp. 29/1995.
Bello Correa Gustavo vs. Leticia Lucero Vallari Gómez. Especial Familiar 1 Acdo. Núm. Exp. 3057/2024.
Botello Esquivel Encarnación su Suc. Sucesorio Familiar 4 Acdos. Núm. Exp. 2521/2024.
Camacho Morales Cristina vs. Francisco Márquez Espíndola. Especial Familiar 1 Acdo. Núm. Exp. 721/2014.
Carmen Tovar Pineda. Sucesorio Familiar 2 Acdos. Núm. Exp. 151/2018.
Castro Rodríguez Bienvenido. Sucesorio Familiar 1 Acdo. Núm. Exp. 2305/2024.
Chávez Alonso Arturo. Sucesorio Familiar 1 Acdo. en Otros. Núm. Exp. 3465/2024 Cuarta Sección.
Córdoba Durán José Trinidad su Sucesión. Sucesorio Familiar 3 Acdos. Núm. Exp. 2795/2024.
Cortez Fuentes Marina Sofía de la Concepción. Juris. Voluntaria Familiar 1 Acdo. Núm. Exp. 1565/2024.
. Controversias del Orden Familiar 1 Acdo. Núm. Exp. 5007/2025 Lamvlv/041/2025.
Díaz García Miguel Ángel su Sucesión vs. Díaz García María Eugenia y Díaz García Sergio. Sucesorio Familiar 1 Acdo. Núm. Exp. 683/2022.
Espinosa Morales Jesús vs. Yolanda Espinosa Morales. Sucesorio Familiar 1 Acdo. Núm. Exp. 1215/2020.
Esquivel Rubio Lizbeth vs. Hernández Andrade Ismael Otóniel. Especial Familiar 1 Acdo. en Incidente. Núm. Exp. 1339/2022 Inc. de Incumplimento de Convn. 6 Cambio de Guarda y Custodia.
Esquivel Rubio Lizbeth vs. Hernández Andrade Ismael Otóniel. Especial Familiar 1 Acdo. en Incidente. Núm. Exp. 1339/2022 Inc. de Modificación de Régimen de Visitas y Convivencias.
Florentino Roberto Valdez Islas. Sucesorio Familiar 1 Acdo. Núm. Exp. 1831/2022.
Galicia Rodríguez José Israel. Juris. Voluntaria Familiar 1 Acdo. Núm. Exp. 673/2024.
García Estela su Sucesión. Sucesorio Familiar 3 Acdos. Núm. Exp. 1767/2024.
García Segura Rosa Linda. Sucesorio Familiar 1 Acdo. Núm. Exp. 2191/2024 Intestamentario.
Gómez y Raya María Paulina Estela su Sucesión. Sucesorio Familiar 1 Acdo. Núm. Exp. 2113/2023.
González Cruz Dulce Nayely vs. Toledo Martínez Fabián. Alim. Comparec. 2 Acdos. Núm. Exp. 1327/2006.
González Rivera Leonardo vs. González Loera Ivonne. Especial Familiar 1 Acdo. en Expedientillo. Núm. Exp. 989/2024.
Guzmán Ramírez Filiberto Ignacio su Sucesión. Sucesorio Familiar 1 Acdo. Núm. Exp. 2429/2024.
Karpovitch Nameijka de López Elsie Olga su Sucesión. Sucesorio Familiar 1 Acdo. Núm. Exp. 2529/2024.
León Mastache Luis Daniel vs. Martínez de la Orta Cinthia Vanessa. Controversias del Orden Familiar 1 Acdo. Núm. Exp. 2851/2024.
Mares Hernández Carmelo su Sucesión. Sucesorio Familiar 2 Acdos. Núm. Exp. 135/2025.
Muñoz Peñaflor Laura Cecilia. Juris. Voluntaria Familiar 1 Acdo. en Expedientillo. Núm. Exp. 2301/2024.
Negrete Medina Edgar Martín vs. Alondra Mora Santamaría. Especial Familiar 1 Acdo. Núm. Exp. 699/2018.
Ortiz Camarillo Sandra vs. Bombal Noto Sergio Manuel. Controversias del Orden Familiar 1 Acdo. Núm. Exp. 63/2023.
Pinzón Rivera Izmet Aurora vs. Ricardo Troncoso Estrada. Controversias del Orden Familiar 1 Acdo. Núm. Exp. 41/2021.
Reynoso Barba José Jesús su Sucesión. Sucesorio Familiar 1 Acdo. Núm. Exp. 1887/2024.
Rodríguez Macías Selena Yadira vs. Andrés Gilberto Téllez Pegueros. Controversias del Orden Familiar 1 Acdo. Núm. Exp. 1065/2018.
Rosales Flores Jorge Luis vs. Miriam Estefania Florencio Molina. Especial Familiar 1 Acdo. Núm. Exp. 799/2021.
Sandoval Corichi Giovanna Yazmín vs. Lugo Sánchez Bernardo. Controversias del Orden Familiar 1 Acdo. Núm. Exp. 1945/2024.
Villaseñor Vallejo Ricardo. Sucesorio Familiar 1 Acdo. Núm. Exp. 269/2025.
Villlanueva León Miguel Ángel vs. Fonseca Copete Socorro Margarita y Villanueva Lara Martha Patricia y Villanueva Ramírez Rafael. Sucesorio Familiar 1 Acdo. Núm. Exp. 93/2022.

NO PUBLICADOS

Rodríguez Maldonado María Elizabeth vs. Virgen Muñoz Francisco Javier. Controversias del Orden Familiar Repos. de Autos. 1 Acdo. Núm. Exp. 1479/2024.

AUDIENCIA

. Controversias del Orden Familiar 1 Audiencia. Núm. Exp. 5005/2025 Lamvlv/039/2025.
González Vela Maribel vs. Acevedo Silva Rafael. Aud. Especial Familiar. 1 Aud. en Incidente. Núm. Exp. 1665/2023 Inc. de Cuestiones Inherentes a la Disol. del Vinculo Matrimonial.
Hernández Pérez Rafael su Sucesión. Sucesorio Familiar. 1 Audiencia. Núm. Exp. 941/2024.
Ocampo González María Eugenia. Aud. Sucesorio Familiar. 1 Aud. en Incidente. Núm. Exp. 951/2020 Bis. 2 Inc. de Remoción de Albacea 2.

MAL PUBLICADOS

Bautista Álvarez Paulina vs. Fausto Adrián Arroyo Ramírez. Especial Familiar. 1 Aud. en Incidente. Núm. Exp. 2731/2024 Inc. de Cambio de Guarda y Custodia.

EL SECRETARIO DE ACUERDOS POR MINISTERIO DE LEY
LIC VÍCTOR MANUEL MÉNDEZ FRÍAS

SECRETARÍA "B"
ACUERDOS DEL 7 DE ABRIL DEL 2025

Adán García Colchado. Especial Familiar 1 Acdo. en Incidente. Núm. Exp. 320/2001 Inc. de Cancel. de Pensión Alimenticia.
Alcántara Ramírez Adriana Isabel vs. López Díaz Gabriel. Especial Familiar 1 Acdo. Núm. Exp. 1238/2018.
Alegría Meza Ignacia. Int. Expedientillo. 1 Acdo. Núm. Exp. 1614/2007.
Arellano Rivera Melani Eylen vs. Hidalgo Padilla Osmar Daniel. Controversias del Orden Familiar 1 Acdo. Núm. Exp. 5004/2025 Lamvlv/038/2025.
Ávila Almaraz Nancy Mónica vs. León Alanís Mario Alberto. Especial Familiar 1 Acdo. Núm. Exp. 182/2025.
Baylon González Gloria su Sucesión. Sucesorio Familiar 1 Acdo. Núm. Exp. 2098/2022.
Beristain Vera Marcelo su Sucesión. Sucesorio Familiar Acuerdo. 2 Acdos. Núm. Exp. 160/2025.
Burgos Sánchez Martina Adriana vs. Israel Santiago Avelino. Alim. 1 Acdo. Núm. Exp. 214/2025.
Carranza Chávez José vs. Carranza Ortíz Fernando. Sucesorio Familiar 1 Acdo. Núm. Exp. 490/2007.
Carrillo García Lilibeth vs. Oropeza Tapia Erick Giovanny. Controversias del Orden Familiar Se Recibe Ced Not/Emp Diligenciada. 1 Acdo. Núm. Exp. 5006/2025 Lamvlv/040/2025.
Castañeda Saldaña Nidia Verona su Sucesión. Sucesorio Familiar Acuerdo. 1 Acdo. Núm. Exp. 1870/2024.
Castro Salinas Catalina su Sucesión. Sucesorio Familiar 1 Acdo. Núm. Exp. 1818/2024.
Cervantes Muñoz Luis Rubén. Juris. Voluntaria Familiar 1 Acdo. Núm. Exp. 3254/2024.
Chavolla Contreras Gustavo Adolfo su Sucesión. Sucesorio Familiar Acuerdo. 1 Acdo. Núm. Exp. 1138/2024.
Cortés Solís Esteban. Sucesorio Familiar 1 Acdo. en Otros. Núm. Exp. 106/2022 Tercera Sección.
Cruz Carrasco Javier vs. Ocaña Gudiño Lisbeth. Especial Familiar 1 Acdo. en Incidente. Núm. Exp. 198/2019 Inc. de Cambio de Guardia y Custodia.

SOLO CONSULTA
SOLO CONSULTA
SOLO CONSULTA

Cruz Escandón María del Pilar vs. Zárate Solano Rubén. Especial Familiar Acuerdo. 2 Acdos. Núm. Exp. 1848/2023.
Cruz Mayoral Martina su Sucesión. Sucesorio Familiar 1 Acdo. Núm. Exp. 608/2023 Secc. Segunda.
Espinoza Sánchez Agustín su Sucesión. Sucesorio Familiar 2 Acdos. en Expedientillo. Núm. Exp. 1756/2024 Expedientillo.
Franco Herrera Eugenio su Sucesión. Sucesorio Familiar 10 Acdos. Núm. Exp. 718/2022 Tomo III Porincipal.
Francos y Ojeda Arturo vs. Sucesorio Familiar 1 Acdo. Núm. Exp. 362/2015.
Frutos Martínez Alma Rosa vs. Cervera Reyes Raymundo. Controversias del Orden Familiar Acuerdo. 1 Acdo. Núm. Exp. 2810/2024.
Gallegos Morales Noemí su Sucesión vs. Franco Gallegos Ernesto y Franco Gallegos Rubén Cuaubtémoc y Franco Gallegos Olivia Noemí y Franco Gallegos Xóchitl Eugenia y Franco Gallegos Laura Gabriela. Sucesorio Familiar 2 Acdos. Núm. Exp. 811/2022.
Gallegos Morales Noemí su Sucesión. Sucesorio Familiar 1 Acdo. en Otros. Núm. Exp. 811/2022 Bis. 2 Secc. Segunda.
García Hernández Marciano Mario y Guzmán Bautista Ramona vs. Carreño Guerrero Mercedes. Controversias del Orden Familiar Acuerdo. 1 Acdo. Núm. Exp. 2146/2023.
Gaytán Núñez Carlina Renata vs. Rodríguez de Pablos David. Controversias del Orden Familiar 1 Acdo. Núm. Exp. 2248/2023.
Godoy Rivera Carlos vs. Mercedes de Los Ángeles Yniesta Calderón. Div. Nec. 1 Acdo. Núm. Exp. 656/2004.
González Cabrera Nicolás Jesús vs. Galván Luna Paulina Abigail. Especial Familiar 1 Acdo. Núm. Exp. 1304/2017 Tomo II.
González Gómez Concepción. Sucesorio Familiar 4 Acdos. en Otros. Núm. Exp. 280/2007 Secc. Cuarta.
González Sánchez Araceli Guadalupe vs. Roberto Ramírez Soto. Controversias del Orden Familiar 1 Acdo. en Incidente. Núm. Exp. 780/2003 Segundo Inc. de Cancel. de Pensión Alimenticia.
González Buenabad Montserrat vs. Juan Fabila Robles. Controversias del Orden Familiar 1 Acdo. Núm. Exp. 662/2021.
Granados Santos Verónica vs. Domínguez Reyes Constantino. Controversias del Orden Familiar Acuerdo. 1 Acdo. Núm. Exp. 204/2025 Inc. de Cambio de Guarda y Custodia.
Hernández Antonio Serapia y Gutiérrez Pineda Alfredo vs. Aguilar Ortega Marisol. Controversias del Orden Familiar 1 Acdo. Núm. Exp. 1290/2024.
Hernández Banda Alejandra vs. López Ponce Abraham. Controversias del Orden Familiar 1 Acdo. en Incidente. Núm. Exp. 2292/2024 Inc. de Nul. de Actuaciones (Alejandra H. B.).
Hernández Banda Alejandra vs. López Ponce Abraham. Controversias del Orden Familiar 2 Acdos. en Incidente. Núm. Exp. 2292/2024 Inc. de Nul. de Actuaciones (Marco Obed L. H.).
Hernández Briseño José. Sucesorio Familiar 1 Acdo. Núm. Exp. 1628/2017 Secc. Segunda.
Hernández Mata Socorro. Sucesorio Familiar 1 Acdo. Núm. Exp. 2066/2024.
Hernández Mercado Lucio su Sucesión. Sucesorio Familiar 1 Acdo. Núm. Exp. 676/2023.
Herrera Castañeda Horacio vs. Morales Santos Yocelin Valeria. Especial Familiar Acuerdo. 1 Acdo. Núm. Exp. 882/2024.
Jiménez Morales Jorge su Sucesión. Sucesorio Familiar Acuerdo. 1 Acdo. Núm. Exp. 2778/2024.
Juan Rosas Vázquez. Sucesorio Familiar 1 Acdo. Núm. Exp. 2158/2022.
Laura Adriana Rosas Medina vs. Francisco González Serapio. Especial Familiar Principal. 1 Acdo. en Expedientillo. Núm. Exp. 106/2023 Expedientillo.
López Flores Teresa su Sucesión. Sucesorio Familiar 1 Acdo. Núm. Exp. 170/2024.
López Herrera Edgar. Interd. 1 Acdo. Núm. Exp. 2636/2024.
López Herrera Leopoldo. Sucesorio Familiar 1 Acdo. Núm. Exp. 224/2025.
López Aguado Meléndez Juan. Sucesorio Familiar 1 Acdo. en Otros. Núm. Exp. 350/2015 Cuarta Sección.
López de Llergo Cornejo Carlos Agustín. Interd. 1 Acdo. Núm. Exp. 332/2025.
Machuca Castillo Yliana Georgina y Otra vs. Hugo Alberto Ascención Flores. Cont. Ord. Fam. 1 Acdo. Núm. Exp. 1298/2001.
Magaña Velázquez Martha su Sucesión. Sucesorio Familiar Acuerdo. 2 Acdos. Núm. Exp. 3418/2024.
Melgarejo Cárdenas José Antonio vs. Zamudio García Martha. Especial Familiar Acuerdo. 1 Acdo. en Incidente. Núm. Exp. 2576/2024 Inc. de Susp. de Pensión Alimenticia.
Mendoza Sánchez Artemio su Sucesión. Sucesorio Familiar 1 Acdo. Núm. Exp. 1682/2024.
Moliere Amézcua Martín Arturo su Sucesión. Sucesorio Familiar 1 Acdo. Núm. Exp. 2008/2024 Intestamentario.
Moreno Cabrera Rebeca Guadalupe vs. Bonifaz Rodríguez Carlos. Especial Familiar Acuerdo. 1 Acdo. en Expedientillo_Expediente_No_Conocido. Núm. Exp. 640/2001 Expedientillo.
Moreno Mendoza Yanderi Carlet vs. Barrueco Pérez Pedro. Controversias del Orden Familiar Acuerdo. 1 Acdo. Núm. Exp. 1932/2021 Tomo III.
Moreno Moreno Miguel. Juris. Voluntaria Familiar 1 Acdo. Núm. Exp. 3288/2024.
Moreno Muñoz Rubén. Sucesorio Familiar 1 Acdo. Núm. Exp. 2056/2018.
Morgado Hernández Leonor vs. Ricardo Santos Franco. Div. Incausado 1 Acdo. Núm. Exp. 240/2025.
Olvera Velázquez Miguel Ángel vs. Flores Pérez Leticia. Especial Familiar 1 Acdo. en Expedientillo_Expediente_No_Conocido. Núm. Exp. 590/2023.
Posadas Sambola Gustavo Andrés vs. Juárez Salgado Mariana Guadalupe. Especial Familiar 1 Acdo. Núm. Exp. 2002/2022 Tomo II.
Rodríguez Camiruaga Esperanza su Sucesión. Sucesorio Familiar 2 Acdos. Núm. Exp. 3342/2024.
Rodríguez Cano Carlos. Sucesorio Familiar 1 Acdo. en Expedientillo. Núm. Exp. 1048/2021 Expedientillo.
Rodríguez Jasso Pedro. Sucesorio Familiar 1 Acdo. Núm. Exp. 374/2021.
Rojo Cerón María Luisa su Sucesión. Sucesorio Familiar Cuad. Principal. 1 Acdo. en Expedientillo. Núm. Exp. 536/2024 Expedientillo.
Salazar y Medina Graziella del Socorro su Sucesión. Sucesorio Familiar 1 Acdo. Núm. Exp. 2838/2024.
Socorro Martínez Aparicio. Sucesorio Familiar 1 Acdo. en Expedientillo. Núm. Exp. 258/2017 Expedientillo.
Sosa Montes Virginia vs. Julio Everardo Guzmán Montejano. Controversias del Orden Familiar 1 Acdo. Núm. Exp. 338/2005 Bis. 1.
Suárez Valencia Álvaro Armando vs. Hernández Gutiérrez Andrea. Especial Familiar Acuerdo. 1 Acdo. Núm. Exp. 1762/2023.
Tenorio Carranza Susana vs. José Antonio Valdez González. Cont. Ord. Fam. 1 Acdo. Núm. Exp. 2622/2024.
Trejo González Irma Griselda. Juris. Voluntaria Familiar 1 Acdo. Núm. Exp. 3424/2024.
Vela Sánchez Lorena. Juris. Voluntaria Familiar 1 Acdo. Núm. Exp. 2606/2024.
Villa Alba Blanca Estela su Sucesión. Sucesorio Familiar 1 Acdo. en Expedientillo. Núm. Exp. 1474/2023 Expedientillo.
De León González José Alfredo. Sucesorio Familiar 1 Acdo. en Otros. Núm. Exp. 486/2020 Secc. Segunda.
De Santos Endo Salvador vs. Érika Peña Ramírez. Especial Familiar 1 Acdo. Núm. Exp. 422/2019.
De la Torre Gómez Carmen Verónica vs. Martínez Olivera Daniel. Controversias del Orden Familiar 2 Acdos. Núm. Exp. 1550/2024.

AUDIENCIA

Guerrero Godoy Dannia Madai vs. Flores Coyotl Yeudiel Tadeo. Exh. Familiar. 1 Audiencia. Núm. Exp. 2076/2023.
Jiménez Bautista Nancy vs. Lara Amado Víctor Manuel. Controversias del Orden Familiar 1 Aud. en Incidente. Núm. Exp. 2256/2024 Inc. de Cump. de Convenio.
López Jiménez Bernardo su Sucesión. Aud. 801 Sucesorio Familiar. 1 Audiencia. Núm. Exp. 1276/2024.
Ortiz Rufina su Sucesión. Sucesorio Familiar. 1 Audiencia. Núm. Exp. 820/2024.
Zárate Zavala Irma su Sucesión. Sucesorio Familiar. 1 Audiencia. Núm. Exp. 1970/2023.

SENTENCIAS INTERLOCUTORIAS

Calderón Escutia Ana María vs. Ruíz Lavariega Jaime. Controversias del Orden Familiar Sent. Interl. 1 Sent. Inter. en Incidente. Núm. Exp. 1926/2023 Inc. de Nul. de Actuaciones

EL SECRETARIO DE ACUERDOS
LIC. VÍCTOR MANUEL MÉNDEZ FRÍAS

SOLO CONSULTA
SOLO CONSULTA
SOLO CONSULTA

VIGÉSIMO SÉPTIMO DE LO FAMILIAR

SECRETARÍA "A"
ACUERDOS DEL 7 DE ABRIL DEL 2025

Albarrán Carrillo Pedro su Sucesión. Sucesorio Familiar Ycmg. 1 Acdo. Núm. Exp. 467/2022 Sucesorio Intestamentario.
Barojas Armiño Martha. Test. 2 Acdos. Núm. Exp. 2065/2024.
Carpio López Luz María su Sucesión. Sucesorio Familiar 1 Acdo. Núm. Exp. 1361/2024 Sucesorio Intestamentario.
Cruz Alcántara Pablo. Sucesorio Familiar Ycmg. 1 Acdo. en Incidente. Núm. Exp. 3244/1972 Inc. de Remoción de Albacea (11- 08- 2020).
Cruz Cruz María de Lourdes vs. José Martín Rosales Gutiérrez. Controversias del Orden Familiar Ycmg. 1 Acdo. Núm. Exp. 873/2016.
Escobar Pérez Antonino Jorge su Sucesión. Sucesorio Familiar 2 Acdos. Núm. Exp. 2647/2024.
Espíndola Fabián Laura Karen vs. Gutiérrez Venegas Christopher Shahin. Controversias del Orden Familiar Ycmg. 4 Acdos. Núm. Exp. 1675/2022 Controv. del Orden Familiar.
Espíndola Fabián Laura Karen vs. Gutiérrez Venegas Christopher Shahin. Controversias del Orden Familiar Ycmg. 2 Acdos. en Incidente. Núm. Exp. 1675/2022 Inc. de Cambio de Guarda y Custodia.
Espinosa Hernández María de Jesús. Controversias del Orden Familiar 1 Acdo. en Expedientillo. Núm. Exp. 1869/2017 Amparo 1133/2024- III.
González Gamez Hugo. Sucesorio Familiar Ycmg. 2 Acdos. Núm. Exp. 785/2020.
González Pedraza Rebeca. Sucesorio Familiar Ycmg. 1 Acdo. Núm. Exp. 737/2024 Sucesorio Intestamentario.
Ledesma Arellano Esteffania vs. Reséndiz Labastida Saúl Alejandro. Especial Familiar 1 Acdo. Núm. Exp. 3621/2024.
López Gómez Ana Silvia vs. Iván Antonio Álvarez Torres. Controversias del Orden Familiar Acuerdo. 1 Acdo. Núm. Exp. 2451/2024.
Luna Mejía Enrique vs. Medina Díaz Claudia. Controversias del Orden Familiar 1 Acdo. Núm. Exp. 2479/2024.
Martínez de Castro Daubar Berta Modesta su Sucesión. Sucesorio Familiar Ycmg. 2 Acdos. Núm. Exp. 833/2024 Sucesorio Testamentario.
Méndez Murillo Mónica Haydee vs. Héctor Rodulfo Salvador León Trueba. Controversias del Orden Familiar Ycmg. 1 Acdo. Núm. Exp. 1353/2013.
Mercado Camacho David vs. Mercado García David. Controversias del Orden Familiar 1 Acdo. Núm. Exp. 2075/2024 Controv. del Orden Familiar.
Ortega Solís Angélica Patricia vs. Ávila Cortés Juan Manuel. Controversias del Orden Familiar Ycmg. 1 Acdo. Núm. Exp. 3445/2024.
Pascual Álvarez José Salome su Sucesión y Pascual Álvarez José Salome su Sucesión. Sucesorio Familiar 1 Acdo. Núm. Exp. 775/2023 Sucesorio Testamentario.
Pesqueira Muñiz Elvira. Test. 1 Acdo. Núm. Exp. 927/2025.
Plascencia Boites Rosa vs. Santos Lozano Eric. Juic. Especial de Levantamiento de Acta Familiar Acuerdo. 5 Acdos. Núm. Exp. 931/2025.
Portillo Balderas Eduardo Arturo vs. Monter Chaveste Daana Paola. Controversias del Orden Familiar Da Cuenta. 1 Acdo. Núm. Exp. 1989/2024 Controv. del Orden Familiar.
Pozos Vázquez Georgina vs. Contreras Pozos León Esteban. Controversias del Orden Familiar Acuerdo. 1 Acdo. Núm. Exp. 941/2021 Tomo II.
Rodríguez Trejo Lilia Yanett vs. Manuel Tonatihiu Sánchez Jiménez. Controversias del Orden Familiar Acuerdo. 1 Acdo. en Otros. Núm. Exp. 223/2014 Tomo II.
Rojas Sánchez Jéssica Paola vs. Rojano Delgadillo Ángel Manuel. Controversias del Orden Familiar Ycmg. 3 Acdos. en Incidente. Núm. Exp. 591/2023 Inc. de Cambio de Guarda y Custodia, Pensión Alimenticia y Reg. de Visitas y Convivencias.
Sánchez Hernández Francisca vs. Morales Saavedra Rafael. Alim. Comparec. 1 Acdo. Núm. Exp. 3299/2024.
Sandoval Jiménez Diana Angélica vs. Alfonso Sánchez Becerril. Controversias del Orden Familiar Acuerdo. 1 Acdo. Núm. Exp. 995/2025.
Santillán Julián Guillermo su Sucesión. Sucesorio Familiar 1 Acdo. Núm. Exp. 1805/2024 Sucesorio Intestamentario.
Sarmiento Martínez Toshil vs. Barba Arias Carlos Aarón. Especial Familiar Ycmg. 1 Acdo. Núm. Exp. 589/2024 Div. Incausado.
Solares Machorro Carmen vs vs. Sucesorio Familiar 1 Acdo. Núm. Exp. 2137/2024.
Tapia Aguilar Julieta Camerina vs. Morales Jiménez Alberto Agustín. Especial Familiar 1 Acdo. Núm. Exp. 1639/2019.
Torres Belmont Cibeles Santa vs. Pablo Crisanto Fernández. Especial Familiar 1 Acdo. Núm. Exp. 3343/2024.
Torres Guerrero Érika Esther vs. García Rafaela Enrique. Controversias del Orden Familiar Acuerdo. 1 Acdo. Núm. Exp. 1477/2024 Controv. del Orden Familiar.
Torres Gutiérrez Erick Alan vs. Rojo Millán Samantha. Controversias del Orden Familiar 1 Billete. 1 Acdo. Núm. Exp. 1753/2024 Controv. del Orden Familiar.

NO PUBLICADOS

Abundis Escandón Itzel vs. Adrián García Núñez. Controversias del Orden Familiar 1 Acdo. Núm. Exp. 1977/2012.
Álvarez Jiménez Luis. Sucesorio Familiar 2 Acdos. en Incidente. Núm. Exp. 2457/2012 Inc. de Remoción de Albacea 16- 11- 2023.
Arce Camargo Susana su Sucesión. Sucesorio Familiar 1 Acdo. Núm. Exp. 131/2024 Testamentario.
Barasoain Orta José Manuel vs. García Villaseñor Georgina Ivett. Especial Familiar 1 Acdo. Núm. Exp. 849/2023 Div. Incausado.
Belman Gómez José de Jesús vs. Farías Cuevas María Elena. Ord. Civil Familiar No Pub 04-04-2025. 1 Acdo. Núm. Exp. 939/2023 Div. Incausado.
Belmont Lama Jorge. Int. 1 Acdo. Núm. Exp. 69/2012.
Carrillo Guzmán Iran vs. Olivares Díaz Rosario. Controversias del Orden Familiar No Pub 04- 04- 2025. 1 Acdo. Núm. Exp. 899/2023 Controv. del Orden Familiar.
Casas Plata Irma. Sucesorio Familiar No Pub 04- 04- 2025. 1 Acdo. en Otros. Núm. Exp. 1771/2017 Secc. Cuarta.
Castillo Reséndiz Sayde vs. Ventura Aquino Mayolo. Controversias del Orden Familiar 1 Acdo. Núm. Exp. 1439/2022.
Castillo Zosayas Ana Lizbeth vs. Suárez Estévez Luis Emmanuel. Controversias del Orden Familiar No Pub 04- 04- 2025. 1 Acdo. Núm. Exp. 2191/2024.
Castro Martínez Feliciano su Sucesión. Sucesorio Familiar 1 Acdo. Núm. Exp. 149/2023 Sucesorio Testamentario.
Contreras Xolalpa Carlos. Sucesorio Familiar 1 Acdo. Núm. Exp. 141/2021.
Cruz Martínez Sandra Gabriela vs. Portillo Ambriz César. Controversias del Orden Familiar No Pub 04- 04- 2025. 1 Acdo. Núm. Exp. 3209/2024.
Díaz Vega Adrián y Martínez Zárate María Elizabeth Angélica vs. González Cervantes Guadalupe. Controversias del Orden Familiar 2 Acdos. Núm. Exp. 1819/2024 Controv. del Orden Familiar.
Espinosa Romualdo Michelle vs. Jiménez Pérez Edwin. Controversias del Orden Familiar No Pub 04- 04- 2025. 1 Acdo. Núm. Exp. 1659/2024 Controv. del Orden Familiar.
Estrella Barrón Gabina vs. Ramírez Rodríguez Pascacio Alfonso. Especial Familiar 1 Acdo. en Incidente. Núm. Exp. 373/2024 Inc. de Liquidación de Sociedad Conyugal.
Gómez González Humberto Rosalío vs. Guízar Ramírez Martha Erendira. Controversias del Orden Familiar Ycmg. 1 Acdo. Núm. Exp. 1619/2023 Controv. de Orden Familiar (Tomo III).
González Magaly Suriel Reyes vs. Almeida Solano Eder Jesús. Controversias del Orden Familiar 1 Acdo. Núm. Exp. 1921/2024.
Hernández Troncoso Ma. Concepción su Sucesión. Sucesorio Familiar No Pub 03-04-2025. 1 Acdo. Núm. Exp. 1491/2024 Sucesorio Testamentario.
Hernández Pons de Morales Guadalupe. Sucesorio Familiar 1 Acdo. en Incidente. Núm. Exp. 413/2000 Inc. de Entrega de Legado II.
Juárez Ortega Gabriela vs. Rangel Ramírez Gustavo. Controversias del Orden Familiar 1 Acdo. Núm. Exp. 1245/2024 Controv. del Orden Familiar.
Luna Mejía Enrique vs. Medina Díaz Claudia. Controversias del Orden Familiar 1 Acdo. Núm. Exp. 2479/2024.
Luna Sánchez Paola Yadira vs. Fernández Martínez Juan Manuel. Controversias del Orden Familiar 1 Acdo. Núm. Exp. 1273/2024 Controv. del Orden Familiar.
Malaga Benítez Roberto vs. Paola Laura Meza Cruz. Especial Familiar 1 Acdo. en Incidente. Núm. Exp. 1263/2014 Inc. de Liquidación de Sociedad Conyugal.
Mancilla Ramírez Evelin vs. González Avelino Alejandro. Controversias del Orden Familiar No Pub 04- 04- 2025. 1 Acdo. Núm. Exp. 361/2024 Controv. del Orden Familiar.

SOLO CONSULTA
SOLO CONSULTA
SOLO CONSULTA

Manrique de Lara Rodríguez María de Lourdes su Sucesión. Sucesorio Familiar 1 Acdo. Núm. Exp. 739/2025.
Márquez Luna Luciano vs. González Pacheco Araceli. Especial Familiar 1 Acdo. Núm. Exp. 3123/2024 Inc. de Liquidación de Sociedad Conyugal.
Martínez Solís Filiberto su Sucesión. Sucesorio Familiar No Pub 04- 04- 2025. 1 Acdo. Núm. Exp. 215/2023 Sucesorio Testamentario.
Mercado Camacho David vs. Mercado García David. Controversias del Orden Familiar 1 Acdo. Núm. Exp. 2075/2024 Controv. del Orden Familiar.
Molina García Raúl su Sucesión. Sucesorio Familiar 2 Acdos. Núm. Exp. 1899/2024 Sucesorio Intestamentario.
Moreno Mauleon Yéssica Berenice y Moreno Mauleon Daniel y Moreno Mauleon Israel y Moreno Mauleon Miguel Ángel y Moreno Mauleon Nadia Odalid y Moreno Mauleon Kenya Lizbeth vs. Mauleon Caballero Margarita. Sucesorio Familiar No Pub 04- 04- 2025. 1 Acdo. Núm. Exp. 2355/2024.
Moreno Rivera Rosalío. Sucesorio Familiar No Pub 04- 04- 2025. 1 Acdo. Núm. Exp. 1061/2019.
Nieto Alonso Isaac vs. Lozada Martínez Diana Paulina. Controversias del Orden Familiar No Pub 04- 04- 2025. 1 Acdo. Núm. Exp. 3571/2024.
Olivera Figueroa Georgina su Sucesión. Sucesorio Familiar 2 Acdos. Núm. Exp. 3149/2024.
Pérez Álvarez Lucio. Sucesorio Familiar No Pub 04- 04- 2025. 1 Acdo. Núm. Exp. 845/2025.
Piña Rodríguez Doreli vs. Gaspar Pérez Julio César. Controversias del Orden Familiar 2 Acdos. en Incidente. Núm. Exp. 1215/2005 Inc. de Cancel. de Pensión Alimenticia.
Piña Rodríguez Doreli vs. Julio César Gaspar Pérez. Controversias del Orden Familiar 1 Acdo. en Incidente. Núm. Exp. 1215/2005 Inc. de Cancel. de Pensión Alimenticia II.
Ramírez Martínez Christian Marín vs. Maldonado Martínez Nallely Elizabeth. Controversias del Orden Familiar 1 Acdo. Núm. Exp. 1427/2023 Controv. del Orden Familiar.
Ramos Trujillo María de Jesús. Sucesorio Familiar No Pub 04- 04- 2025. 1 Acdo. Núm. Exp. 1005/2025.
Reyes Sánchez Mario su Sucesión. Sucesorio Familiar No Pub 04- 04- 2025. 1 Acdo. Núm. Exp. 2607/2024.
Riera Guerrero Diana Paola vs. Eguiarte Aguilar Francisco Arturo. Ord. Civil Familiar 1 Acdo. Núm. Exp. 965/2022 Div. Incausado.
Rodríguez Hernández Josefina su Sucesión. Sucesorio Familiar No Pub 04- 04- 2025. 1 Acdo. Núm. Exp. 87/2024 Intestamentario.
Romero Alto María Elena vs. Aguilar Hernández Diego. Controversias del Orden Familiar 1 Acdo. Núm. Exp. 3569/2024.
Romero Covarrubias Sergio Alejandro vs. Sánchez Ávila Sandra Lorena. Especial Familiar 1 Acdo. Núm. Exp. 2365/2024.
Romero Covarrubias Sergio Alejandro vs. Sánchez Ávila Sandra Lorena. Especial Familiar 3 Acdos. en Incidente. Núm. Exp. 2365/2024 Inc. para Regular Las Consecuencias Inherentes a la Disol. del Vínculo Matrimonial.
Ruíz y López Isabel. Juris. Voluntaria Familiar No Pub 04- 04- 2025. 1 Acdo. Núm. Exp. 1647/2024 Interdicción.
Sánchez Muñoz Antonia vs. Nopal Padillla Alberto. Div. Vol. 1 Acdo. Núm. Exp. 683/1994.
Tapia Berrios Brenda Ximena y Tapia Berrios Tania Ivette vs. Tapia Reyes Mario Alberto. Controversias del Orden Familiar 1 Acdo. Núm. Exp. 1949/2022 Controv. del Orden Familiar.
Torres García Alejandro vs. Durán Ávila Ivonne Masiel. Ord. Civil Familiar No Pub 04- 04- 2025 Radicación. 1 Acdo. Núm. Exp. 1011/2025.
Urbano Díaz Horacio vs. María de la Luz Hernández Castañeda. Especial Familiar 1 Acdo. Núm. Exp. 3349/2024.
Villeda Moncada Mario. Sucesorio Familiar 1 Acdo. en Incidente. Núm. Exp. 831/2022 Inc. de Remoción de Albacea.

AUDIENCIA

Cruz Alcántara Pablo. Ycmg Sucesorio Familiar. 1 Aud. en Incidente. Núm. Exp. 3244/1972 Inc. de Remoción de Albacea (11- 08- 2020).
Oropeza Ponce Michelle vs. Carlos Alfredo Matencio Arellano. Controversias del Orden Familiar 1 Aud. en Incidente. Núm. Exp. 2189/2016 Inc. de Cambio de Guarda y Custodia y Alimentos.
Piña Barranco Cristina vs. Guadalupe Chavarría Galicia. Aud. de Ley Controversias del Orden Familiar 1 Aud. en Incidente. Núm. Exp. 1000/2000 Inc. de Cancel. de Pensión Alimenticia II.
Rojas Sánchez Jéssica Paola vs. Rojano Delgadillo Ángel Manuel. Aud. Controversias del Orden Familiar 1 Aud. en Incidente. Núm. Exp. 591/2023 Inc. de Cambio de Guarda y Custodia, Pensión Alimenticia y Reg. de Visitas y Convivencias.
Valdez Quintero Guadalupe vs. Correa Sánchez Diego Ismael. Aud. (Convenio, Sent. Ejecutoriada) Controversias del Orden Familiar 1 Audiencia. Núm. Exp. 1951/2023 Controv. del Orden Familiar.

SENTENCIAS DEFINITIVAS DEL 7 DE ABRIL DEL 2025

Carreño Trujillo Ciro Federico vs. Galván Martínez María de Los Ángeles. Ord. Civil Familiar 1 Núm. Exp. 1907/2022 Div. Incausado

SENTENCIAS INTERLOCUTORIAS

Solís López Cruz Miriam su Sucesión. Sucesorio Familiar 1 Núm. Exp. 2645/2024
Sotres Navarro Josefina Arcelia su Sucesión. Sucesorio Familiar 1 Núm. Exp. 2353/2024

EL SECRETARIO DE ACUERDOS
LIC. JORGE ADRIÁN GUERRERO MERINO

SECRETARÍA "B"
ACUERDOS DEL 7 DE ABRIL DEL 2025

Aguilar Medina Sergio su Sucesión. Sucesorio Familiar J. 1 Acdo. Núm. Exp. 388/2024 Sucesorio Intestamentario.
Alatorre Hernández Roberto su Sucesión. Sucesorio Familiar J. 1 Acdo. Núm. Exp. 22/2025.
Alcántara Cruz Guadalupe vs. Julio Antonio Hernández Martínez. Ord. Civil Familiar 1 Acdo. en Incidente. Núm. Exp. 496/2006 Segundo Inc. de Cancel. de Pensión Alimenticia.
Álvarez Zaragoza José Juan vs. María Teresa Gil Pérez. Especial Familiar 1 Acdo. Núm. Exp. 1312/2015.
Anaya Hernández Bethzaid Abigail vs. Silvia Ortega Regino. Ord. Civil Familiar J. 1 Acdo. en Otros. Núm. Exp. 1332/2008 Tomo II.
Ángeles Fernández Marisol vs. Ruíz Rodríguez Roberto. Especial Familiar 1 Acdo. en Incidente. Núm. Exp. 2592/2024 Inc. de Alimentos.
Aranda Díaz Pedro Ramón y Leandra Paula Luna Salinas. Div. Incausado J Xpillo. 1 Acdo. Núm. Exp. 304/2010.
Arciniega Ortega Fabiola vs. Piña Leyva Genaro y Valle Arciniega María Fernanda. Controversias del Orden Familiar J. 2 Acdos. Núm. Exp. 1102/2023 Controv. del Orden Familiar.
Arias Lona Janet Carolina vs. Ortiz Mateos Roberto Amador. Ord. Civil Familiar 1 Acdo. Núm. Exp. 386/2023 Div. Incausado.
Arias Lona Janet Carolina vs. Ortiz Mateos Roberto Amador. Ord. Civil Familiar 5 Acdos. en Incidente. Núm. Exp. 386/2023 Inc. de Guarda y Custodia y Alimentos.
Arteaga Suárez María de Jesús. Juris. Voluntaria Familiar J. 2 Acdos. Núm. Exp. 3010/2024.
Ávila Camacho Karen Lizbet vs. Lincoln Strange Zenteno Leobardo Stephen. Controversias del Orden Familiar J Dada Cuenta. 1 Acdo. Núm. Exp. 2554/2024.
Ávila Rosas Ileana Lizbeth vs. Riveron Gómez Rodrigo. Controversias del Orden Familiar 1 Acdo. Núm. Exp. 1500/2024 Controv. del Orden Familiar.
Barrios Cervera Elsa Guadalupe vs. Fabián Alejandro Fernández Pérez. Controversias del Orden Familiar J Xpillo. 1 Acdo. Núm. Exp. 2026/2019.
Becerril García Alejandro. Juris. Voluntaria Familiar 1 Acdo. Núm. Exp. 1470/2024 Interdicción.
Bernal Rubí Julia. Sucesorio Familiar 1 Acdo. Núm. Exp. 2144/2024.
Calderón Licóna Lorenza y María de Lourdes Hernández Calderón vs. Víctor Gregorio Hernández Reyna. Controversias del Orden Familiar 2 Acdos. en Otros. Núm. Exp. 1370/2014 Principal Tomo II.
Calderón Martínez Martha Jacqueline vs. Fernando Pérez Ramírez. Controversias del Orden Familiar J. 1 Acdo. Núm. Exp. 246/2003 Bis. 1.

SOLO CONSULTA
SOLO CONSULTA
SOLO CONSULTA

Cano Blake María Luisa. Juris. Voluntaria Familiar 1 Acdo. Núm. Exp. 2274/2024.

Castillo Dosamantes Dolores su Sucesión. Sucesorio Familiar 1 Acdo. Núm. Exp. 2068/2022 Testamentario.

Corona Franco Luis Ernesto vs. Merlo Mondragón Violeta. Especial Familiar 1 Acdo. Núm. Exp. 2380/2024.

Corrales Vergara María Cecilia y Jorge Cabrera Agula. Controversias del Orden Familiar 1 Acdo. en Incidente. Núm. Exp. 298/2009 Segundo Inc. de Cancel. de Pensión Alimenticia.

Delgadillo Galicia Socorro su Sucesión. Sucesorio Familiar J Xpillo. 1 Acdo. Núm. Exp. 1510/2022 Sucesorio Testamentario.

Domingo Olmos Vanessa vs. Juan Gabriel Olmos Romero. Cont. Ord. Fam. J. 1 Acdo. Núm. Exp. 814/2009.

Domínguez Gutiérrez Romana. Sucesorio Familiar J. 1 Acdo. Núm. Exp. 752/2025.

Domínguez Ramírez Gabriel vs. Martiñón Moreno Diana Berenice. Controversias del Orden Familiar 1 Acdo. en Otros. Núm. Exp. 1088/2020 Tomo II.

Dounce Jiménez José. Sucesorio Familiar 1 Acdo. Núm. Exp. 800/1983 Inc. de Nul. de Actuaciones.

Dounce Jiménez José. Controversias del Orden Familiar 1 Acdo. en Incidente. Núm. Exp. 800/1983 Inc. de Remoción de Albacea.

Enríquez Job su Sucesión Llamas. Sucesorio Familiar J. 1 Acdo. en Incidente. Núm. Exp. 142/2022 Inc. de Oposición a la Cuenta General de Administración.

Espino Hernández Israel vs. Mendoza Regalado María del Carmen. Especial Familiar J. 1 Acdo. Núm. Exp. 1624/2023 Div. Incausado.

Espinosa Maritza Martínez vs. Medina Rodríguez Daniel Alejandro. Controversias del Orden Familiar J. 2 Acdos. Núm. Exp. 1356/2022.

Figueroa Salgado Adriana vs. David Abraham García Camacho. Cont. Ord. Fam. 1 Acdo. Núm. Exp. 98/2011.

Franco Sánchez Ofelia su Sucesión. Sucesorio Familiar 1 Acdo. Núm. Exp. 1444/2021.

Gamez Martínez Pedro vs. Guerra Suárez Rosa María. Especial Familiar J Xpillo. 1 Acdo. en Expedientillo. Núm. Exp. 838/2024 Div. Incausado.

García Guadarrama Epigmenia su Sucesión. Sucesorio Familiar J Xpillo. 1 Acdo. en Expedientillo. Núm. Exp. 184/2024 Sucesorio Intestamentario.

García Magaña Maricruz vs. Mejía Rodríguez Leonardo. Controversias del Orden Familiar J. 1 Acdo. Núm. Exp. 1726/2022 Controv. del Orden Familiar.

Garnica Ana Yazmín Velázquez vs. Sánchez Ricardo. Controversias del Orden Familiar J. 1 Acdo. Núm. Exp. 932/2024.

Gelove Jiménez Óscar Adrián vs. Ontiveros Luna Jéssica Evelyn. Controversias del Orden Familiar 1 Acdo. Núm. Exp. 3266/2024.

Godínez Ramírez María Cruz vs. Alejandro Nava Monroy. Ord. Civ. 1 Acdo. Núm. Exp. 1328/2000.

González Chavelas Alfonso su Sucesión. Sucesorio Familiar 1 Acdo. Núm. Exp. 2290/2024.

González Hernández Miriam Consuelo vs. Jorge Israel García Suárez. Controversias del Orden Familiar 2 Acdos. en Amparo. Núm. Exp. 188/2013 385/2025- V.

González Patricio Carlos David. Juris. Voluntaria Familiar 1 Acdo. Núm. Exp. 2292/2024.

González Ramos Octavio. Sucesorio Familiar J Xpillo. 1 Acdo. en Expedientillo. Núm. Exp. 564/2008.

González Martínez Eduardo Bardomiano. Int. J. 2 Acdos. Núm. Exp. 74/1985.

Granados Piñon David su Sucesión. Sucesorio Familiar J. 1 Acdo. Núm. Exp. 228/2023 Sucesorio Intestamentario.

Grillasca Velázquez Rosa. Int. J. 1 Acdo. Núm. Exp. 948/2009.

Guevara Zamora Braulio y Victoria Pérez Araujo vs. Div. Vol. J. 1 Acdo. Núm. Exp. 1350/2006.

Hernández Espitia Ventura. Sucesorio Familiar 1 Acdo. Núm. Exp. 204/2012.

Hernández Mendoza Salvador. Sucesorio Familiar J Xpillo. 1 Acdo. Núm. Exp. 228/2016.

Ibarra Navarrete José María. Sucesorio Familiar 3 Acdos. Núm. Exp. 26/2019.

Ibarra Navarrete José María. Sucesorio Familiar 1 Acdo. en Incidente. Núm. Exp. 26/2019 Segundo Inc. de Remoción de Albacea.

Jiménez González Georgina Yolanda vs. Israel Luna Robledo. Controversias del Orden Familiar J. 1 Acdo. en Incidente. Núm. Exp. 1492/2015 Inc. de Cambio de Guarda y Custodia y Alimentos.

Jiménez Martha vs. Inocencio Cruz Acosta Guillén. Cont. Ord. Fam. J Xpillo. 1 Acdo. Núm. Exp. 422/1997.

Jiménez Piña José Luis vs. Alicia González Quintero. Especial Familiar 2 Billetes. 1 Acdo. Núm. Exp. 3360/2024.

Limón Zagal Fernando. Sucesorio Familiar 2 Acdos. Núm. Exp. 36/2025.

Limón Zagal Fernando. Ord. Civil Familiar Radicación. 1 Acdo. Núm. Exp. 1026/2025.

López Cano Sandra Ibeth vs. David Alberto Carrioza Ruíz. Controversias del Orden Familiar J. 1 Acdo. Núm. Exp. 1000/2025.

López Cid María vs. Sucesorio Familiar J Xpillo. 1 Acdo. en Expedientillo. Núm. Exp. 500/2014.

López Dimas Gisela Irais vs. Raúl Martínez Hernández. Cont. Ord. Fam. J. 1 Acdo. Núm. Exp. 1950/2010.

López Hernández Ana Laura vs. Espinosa Olin Axel Francisco. Controversias del Orden Familiar 3 Acdos. en Otros. Núm. Exp. 874/2022 Principal Tomo II.

López Ledesma Erick vs. Heredia Páez Adriana. Controversias del Orden Familiar J. 3 Acdos. Núm. Exp. 1772/2024 Controv. del Orden Familiar.

Lugos Sáenz Claudia vs. Osman Emannuel Alcaraz Ávila. Controversias del Orden Familiar 1 Acdo. en Incidente. Núm. Exp. 510/2020 Inc. de Cancel. de Pensión Alimenticia.

Luna Vega Tomasa vs. Hernández Luna Jéssica y Hernández Gutiérrez Héctor. Controversias del Orden Familiar J. 2 Acdos. Núm. Exp. 432/2024 Controv. del Orden Familiar.

Manjarrez Uriostegui Rosa María. Sucesorio Familiar 5 Acdos. Núm. Exp. 3058/2024 Acumulante del 778/2025.

Marcue Díaz María Patricia. Sucesorio Familiar J. 1 Acdo. Núm. Exp. 1878/2019.

Marín López Martha. Int. 1 Acdo. Núm. Exp. 1056/1996.

Martínez Clemente María Teresa vs. Samuel García Pozos. Controversias del Orden Familiar J. 1 Acdo. Núm. Exp. 680/2009 Tomo II.

Medina Gaona Jéssica vs. Rivera Ayala Javier Quetzalcóatl. Especial Familiar J. 1 Acdo. Núm. Exp. 1538/2019.

Mendoza Gaytán Florencio vs. Test. J Xpillo. 1 Acdo. Núm. Exp. 420/2004.

Meza Muñoz Brígido su Sucesión. Sucesorio Familiar J. 1 Acdo. Núm. Exp. 454/2022 Intestamentario.

Miguelez Rueda Ximena vs. Zúñiga Pujol Ricardo. Especial Familiar J. 1 Acdo. Núm. Exp. 630/2024 Div. Incausado.

Monroy Durán Rosalba. Juris. Vol. J. 1 Acdo. Núm. Exp. 1696/2010.

Montealegre Zepeda Selene vs. Armenta García Juan Carlos. Controversias del Orden Familiar J. 1 Acdo. Núm. Exp. 872/2020.

Morales María Teresa Valtierra vs. Esquivel López Abraham. Ord. Civil Familiar J Xpillo. 1 Acdo. Núm. Exp. 1776/2021 Div. Incausado.

Moreno Ballines Wanda Hazel vs. Norberto Rocha Benítez. Controversias del Orden Familiar J Expdllo. 2 Acdos. en Expedientillo. Núm. Exp. 1584/2018.

Narciso Gómez Gabriela vs. Roa Pérez Horacio Javier. Controversias del Orden Familiar J. 3 Acdos. Núm. Exp. 1830/2024 Controv. del Orden Familiar.

Negrete Villaseñor María del Consuelo. Sucesorio Familiar 2 Acdos. en Incidente. Núm. Exp. 3474/2024 Inc. de Rendición de Ctas. y Entrega de Bienes.

Núñez María José de Jesús. Sucesorio Familiar 1 Acdo. Núm. Exp. 562/2018.

Olvera Balderas Cynthia Esmeralda vs. Bonilla Serralde Ricardo. Controversias del Orden Familiar J. 1 Acdo. Núm. Exp. 294/2024 Controv. del Orden Familiar.

Ortiz Castillo Yamid vs. Torres Pedraza Rassini. Controversias del Orden Familiar 6 Acdos. Núm. Exp. 3412/2024 Tomo II Principal.

Osorio Gómez Aurelio su Sucesión. Sucesorio Familiar 1 Acdo. Núm. Exp. 2296/2024.

Palencia de la Rosa Luis Javier vs. Ramírez Robledo María Concepción. Especial Familiar J. 1 Acdo. en Incidente. Núm. Exp. 564/2020 Inc. de Modificación de Régimen de Visitas y Convivencias.

SOLO CONSULTA
SOLO CONSULTA
SOLO CONSULTA

Palma Ramos David su Sucesión. Sucesorio Familiar 1 Acdo. en Amparo. Núm. Exp. 594/2024 Amparo D. C. 403/2024.
Pozas Centeno Juan. Sucesorio Familiar J Dada Cuenta. 1 Acdo. Núm. Exp. 3126/2024.
Preciado Galván Juana. Sucesorio Familiar J Xpillo. 1 Acdo. Núm. Exp. 500/1995.
Quezada Ramírez Rafael y Ramírez Mata Guadalupe. Sucesorio Familiar 2 Acdos. Núm. Exp. 2898/2024.
Ramírez Delgado Fanny Ivonne. Controversias del Orden Familiar J. 2 Acdos. en Otros. Núm. Exp. 1186/2006 Tomo III.
Ramírez Serrano Salomón. Sucesorio Familiar J. 1 Acdo. Núm. Exp. 482/2019.
Ramírez Serrano Salomón. Sucesorio Familiar J. 2 Acdos. en Incidente. Núm. Exp. 482/2019 Inc. de Remoción de Albacea.
Rodríguez Olmedo Enresto vs. Olivares Lozano Edilia Isabel. Especial Familiar J. 1 Acdo. en Incidente. Núm. Exp. 450/2021 Inc. de Compensación.
Rodríguez Arriola Zuhelly vs. Jaime Martínez Galindo. Controversias del Orden Familiar 1 Acdo. Núm. Exp. 1534/2019.
Romero García Violeta Lizbeth vs. Juan Carlos Romero Pérez. Controversias del Orden Familiar 1 Acdo. Núm. Exp. 674/2014.
Romero Martínez Jorge Octavio vs. Echeverría López Magali Shanti Anais. Controversias del Orden Familiar 1 Acdo. Núm. Exp. 692/2024 Controv. del Orden Familiar.
Ruíz Lucía Esther Medina vs. Bautista Cornejo Francisco Javier. Controversias del Orden Familiar 4 Acdos. Núm. Exp. 1566/2024.
Salazar Acosta Juan vs. María Eugenia Vargas Delgado. Especial Familiar J Xpillo. 1 Acdo. Núm. Exp. 724/2012.
Salazar Pacheco Rosa María. Sucesorio Familiar 1 Acdo. Núm. Exp. 164/2021.
Saldaña Rodrigo Santiago Alonso vs. Rocha Fernández Karla Julieta. Controversias del Orden Familiar J. 1 Acdo. Núm. Exp. 1012/2025.
Sámano González Maricela vs. García Bautista Octavio. Ord. Civil Familiar J. 1 Acdo. en Incidente. Núm. Exp. 10/2023 Inc. de Guarda y Custodia.
Sánchez Hernández Cruz su Sucesión. Sucesorio Familiar J. 1 Acdo. Núm. Exp. 2924/2024.
Seres Hernández Carlos Alberto su Sucesión. Sucesorio Familiar J. 1 Acdo. Núm. Exp. 1702/2023 Intestamentario.
Serrano González Fausto su Sucesión. Sucesorio Familiar J. 1 Acdo. Núm. Exp. 2032/2024 Sucesorio Intestamentario.
Silva Morales Yoana Elizabeth vs. García Cortés Alejandro. Controversias del Orden Familiar 3 Acdos. Núm. Exp. 734/2024 Controv. del Orden Familiar.
Soler Castro Fernando su Sucesión. Sucesorio Familiar J. 3 Acdos. Núm. Exp. 910/2025.
Soto Ornelas Evelyn vs. Rodríguez Tostado Juan Ángel. Controversias del Orden Familiar J. 1 Acdo. Núm. Exp. 1186/2021.
Staggers Dustin Lee vs. Timmerman Tori Ann. Controversias del Orden Familiar J. 1 Acdo. Núm. Exp. 268/2024 Controv. del Orden Familiar.
Torres Jasso Martha Beatriz vs. Gómez Arriaga Juan Manuel. Controversias del Orden Familiar J Xpillo. 1 Acdo. en Expedientillo. Núm. Exp. 170/2001.
Torres Ruíz Lidia vs. Soledad Raymundo Raúl. Especial Familiar 1 Acdo. Núm. Exp. 2386/2024.
Vadillo Pineda Ricardo vs. Hietannen Anna Emilia. Controversias del Orden Familiar J Dada Cuenta. 1 Acdo. en Incidente. Núm. Exp. 2160/2019 Inc. de Cambio de Guard y Custodia Provisional.
Vallejo Pérez Erendira Margarita vs. Víctor Rodríguez Briones. Ord. Civ. J Xpillo. 1 Acdo. Núm. Exp. 1468/2004.
Vargas García Sandra Marlene vs. Sánchez Calzada Jaime Alberto. Controversias del Orden Familiar J. 1 Acdo. en Otros. Núm. Exp. 3408/2024 Tomo II.
Vargas Rodríguez Leticia vs. Ambriz Zenón Marco Antonio. Especial Familiar J. 2 Acdos. Núm. Exp. 972/2025.
Vázquez González Edwin Joseph vs. Díaz Ayala Nayla Ian. Controversias del Orden Familiar J. 3 Acdos. Núm. Exp. 2538/2024.
Vázquez Martínez Pilar. Sucesorio Familiar 1 Acdo. en Incidente. Núm. Exp. 3116/2024 Inc. de Remoción de Albacea- III.
Vega González Mirella vs. Arturo Romo Cuéllar. Cont. Ord. Fam. 1 Acdo. Núm. Exp. 976/2025.
Vega González Mirella vs. Arturo Romo Cuéllar. Controversias del Orden Familiar 2 Acdos. Núm. Exp. 976/2025 Tomo III.
Velázquez Solís Melesio su Sucesión. Sucesorio Familiar J Xpillo. 1 Acdo. en Expedientillo. Núm. Exp. 1716/2024 Expedientillo.
Villagómez Martínez María Cristina y Daniel Cedillo Quintero. Especial Familiar J Xpillo. 1 Acdo. Núm. Exp. 2350/2012.
Villaruel Sánchez Miguel. Sucesorio Familiar J Xpillo. 2 Acdos. Núm. Exp. 428/2004.
Yescas Rivera Lucio Javier su Sucesión. Sucesorio Familiar J Xpillo. 1 Acdo. en Expedientillo. Núm. Exp. 1490/2022 Sucesorio Intestamentario.
Zamudio Cadena Yvette vs. Zamudio Agustín Cyrus Josué y Agustín Espinosa Beatriz y Notario Público Número Cinco de la Ciudad de México Licenciado Alfonso Zermeño Infante. Ord. Civil Familiar 1 Acdo. Núm. Exp. 2256/2024.
Zamudio Fernández Félix. Sucesorio Familiar 2 Acdos. Núm. Exp. 2822/2024.
Zorrilla Flores Juan su Sucesión. Sucesorio Familiar J. 1 Acdo. Núm. Exp. 2556/2024.
De la Cruz Gerardo Ángela su Sucesión. Sucesorio Familiar J Xpillo. 1 Acdo. Núm. Exp. 846/2022 Sucesorio Intestamentario.

NO PUBLICADOS

Becerril García Alejandro. Juris. Voluntaria Familiar 1 Acdo. Núm. Exp. 1470/2024 Interdicción.
Ibarra Navarrete José María. Sucesorio Familiar 1 Acdo. en Incidente. Núm. Exp. 26/2019 Segundo Inc. de Remoción de Albacea.
Manjarrez Uriostegui Rosa María. Sucesorio Familiar 1 Acdo. Núm. Exp. 3058/2024 Acumulante del 778/2025.
Narciso Gómez Gabriela vs. Roa Pérez Horacio Javier. Controversias del Orden Familiar J. 1 Acdo. Núm. Exp. 1830/2024 Controv. del Orden Familiar.
Staggers Dustin Lee vs. Timmerman Tori Ann. Controversias del Orden Familiar J. 1 Acdo. Núm. Exp. 268/2024 Controv. del Orden Familiar.

AUDIENCIA

Casanova Yereidi Pérez vs. Mata Sánchez José Esteban. Controversias del Orden Familiar 1 Audiencia. Núm. Exp. 952/2024.
Narciso Gómez Gabriela vs. Roa Pérez Horacio Javier. J Aud. Ley Controversias del Orden Familiar 1 Audiencia. Núm. Exp. 1830/2024 Controv. del Orden Familiar.
Ríos Molina Manuel vs. Reséndiz Arias Silvia Tereza. Ord. Civil Familiar. 1 Aud. en Incidente. Núm. Exp. 1180/2023 Inc. de Guarda y Custodia y Pensión Alimenticia.
Rodríguez Olivares Grisell Nayeli vs. Tinoco Flores Julio César. Especial Familiar. 1 Audiencia. Núm. Exp. 278/2024 Div. Incausado.

LA SECRETARIA DE ACUERDOS
LIC. LETICIA CRUZ MÉNDEZ

VIGÉSIMO OCTAVO DE LO FAMILIAR

SECRETARÍA "A"
ACUERDOS DEL 7 DE ABRIL DEL 2025

Acevedo Martínez Camilo su Sucesión. Sucesorio Familiar 1 Acdo. en Incidente. Núm. Exp. 639/2022 Inc. de Remoción de Albacea.
Altamirano Altamirano Carmen su Sucesión. Sucesorio Familiar 1 Acdo. Núm. Exp. 2159/2024.
Arriaga Olivares Manuel su Sucesión. Sucesorio Familiar 1 Acdo. Núm. Exp. 1497/2024.
Aurora Torres Jiménez. Sucesorio Familiar 1 Acdo. Núm. Exp. 193/2022 Secc. Tercera.
Badillo Benítez Gabriela vs. Manuel Antonio de la Cruz Núñez. Controversias del Orden Familiar 1 Acdo. Núm. Exp. 299/2020 Bis. 1 Tomo Dos.
Briseño Medina Carlos Erasto vs. Martínez Peña Nayeli Adriana. Controversias del Orden Familiar 3 Acdos. Núm. Exp. 1217/2024.
Calera Grobet Adrián vs. Hernández Flores Guadalupe Estefania. Controversias del Orden Familiar 1 Acdo. Núm. Exp. 2827/2024.
Calvo Vallejo Mónica Elena su Sucesión. Sucesorio Familiar 1 Acdo. Núm. Exp. 139/2025.
Carbajal Estrada María Karla vs. Cisneros Torres Jonathan Emanuel. Controversias del Orden Familiar 1 Acdo. Núm. Exp. 495/2024.

SOLO CONSULTA
SOLO CONSULTA
SOLO CONSULTA

Castro Blanco Imelda vs. Rea Mendoza Alberto. Controversias del Orden Familiar 1 Acdo. Núm. Exp. 589/2022.

Celis Cuevas María del Rocío vs. Sergio Alberto González Gallegos. Controversias del Orden Familiar 1 Acdo. Núm. Exp. 1279/2017.

Cervantes Ramírez Julio Fernando su Sucesión. Sucesorio Familiar 1 Acdo. en Amparo. Núm. Exp. 2123/2024 Amparo 111/2022.

Chávez Hernández Verónica Raquel vs. Hugo Torres Ibáñez. Controversias del Orden Familiar 2 Acdos. en Incidente. Núm. Exp. 2063/2019 Cuad. Incidental.

Chávez Santiago Rosendo Palemon su Sucesión. Sucesorio Familiar 2 Acdos. Núm. Exp. 279/2022.

Cocom Martínez Mario Alberto vs. Reyes Jarquín Rebeca Karen. Especial Familiar 1 Acdo. en Incidente. Núm. Exp. 2287/2024 Inc. D Eregimen de Visitas y Convivencias.

Cubias Lucas Edith vs. Gilberto Alejandro Peniche Ochoa. Controversias del Orden Familiar 1 Acdo. Núm. Exp. 1515/2015.

Delabra Araujo Luis Eduardo su Sucesión. Sucesorio Familiar 1 Acdo. Núm. Exp. 243/2022 Bis. 1.

Demetrio Maldonado Julián su Sucesión. Sucesorio Familiar 1 Acdo. en Otros. Núm. Exp. 499/2023 Secc. Tercera.

Espejel Guzmán Lidia Ilyana vs. Arturo Mireles Hernández. Controversias del Orden Familiar 1 Acdo. en Incidente. Núm. Exp. 2203/2024 Inc. de, Mod y Aument de Pens Alim.

Estrada Martínez María de Los Ángeles vs. Sabino Jiménez Juan. Controversias del Orden Familiar 1 Acdo. Núm. Exp. 909/2024.

Fernández Duron Roxana vs. Sarmiento Hernández Andrés Mateo. Controversias del Orden Familiar 1 Acdo. en Incidente. Núm. Exp. 1503/2023 Inc. de Ejecc. de Convenio.

Fernández González Ana Bertha vs. Rafael Cabello García. Alim. 2 Acdos. Núm. Exp. 1479/2001.

Ferrer López Clara María vs. Rivas Trujillo Salvador. Controversias del Orden Familiar 2 Acdos. Núm. Exp. 2835/2024 Principal.

Fiesco Espinoza Martha su Sucesión. Sucesorio Familiar 1 Acdo. Núm. Exp. 1315/2024.

Flores Sánchez J Ramón su Sucesión. Sucesorio Familiar 1 Acdo. Núm. Exp. 1671/2024.

Fuentes Franco Ana Leydi vs. Franco Franco José Efrain. Controversias del Orden Familiar 1 Acdo. Núm. Exp. 109/2024.

Gárate Frías Eugenio Roque su Sucesión. Sucesorio Familiar Pas. 1 Acdo. Núm. Exp. 903/2017.

García Carrillo Jesús vs. Zepeda López Itzel Ahtziri. Controversias del Orden Familiar 1 Acdo. en Expedientillo. Núm. Exp. 1669/2023.

García Ventura Heriberto su Sucesión. Sucesorio Familiar 1 Acdo. Núm. Exp. 1345/2023.

García de la Cruz Franciscoi su Sucesión. Sucesorio Familiar 1 Acdo. Núm. Exp. 2147/2024.

Gómez Sánchez Leonardo su Suc. Sucesorio Familiar 1 Acdo. Núm. Exp. 186/2025 186- 2025 Acumulado Al 2581/2024.

González González Patricia vs. Tlacateca Quintanilla César Leonel. Controversias del Orden Familiar 2 Acdos. Núm. Exp. 325/2024.

González Juárez Judith Cristina y Omar Alberto Soria Trejo. Div. Incausado 1 Acdo. Núm. Exp. 503/2012.

Gurza Cepeda Virginia su Sucesión. Sucesorio Familiar 1 Acdo. Núm. Exp. 501/2024.

Gutiérrez Sánchez Joana Esperanza vs. Olvera Castro Álvaro Jesús. Controversias del Orden Familiar 1 Acdo. Núm. Exp. 1987/2024.

Hellmer Reyes Raúl Clayton vs. Ortega Juárez Gloriney. Especial Familiar 1 Acdo. Núm. Exp. 309/2025.

Hernández Cabrera Tania Monserrat vs. Martínez Castelán Víctor Hugo. Controversias del Orden Familiar B. 2 Acdos. Núm. Exp. 2077/2023.

Hernández Cortés María Natividad vs. Hernández Segura Raúl. Controversias del Orden Familiar 1 Acdo. en Expedientillo. Núm. Exp. 1541/2023.

Hernández Pérez María Luisa su Sucesión. Sucesorio Familiar 1 Acdo. Núm. Exp. 3019/2024.

Hernández Ruíz Uriel su Sucesión. Sucesorio Familiar 1 Acdo. en Otros. Núm. Exp. 747/2018 Secc. Segunda.

Hernández Gómez Paulina su Sucesión. Sucesorio Familiar 1 Acdo. en Otros. Núm. Exp. 2283/2014 Bis. 3 Secc. IV.

Herrera María Socorro su Sucesión. Sucesorio Familiar 1 Acdo. Núm. Exp. 2915/2024.

Herrera María Socorro su Sucesión. Sucesorio Familiar 1 Acdo. en Amparo. Núm. Exp. 2915/2024 Cuad. de Amp. 940/2024- I.

Hidalgo López José Luis su Sucesión. Sucesorio Familiar 1 Acdo. Núm. Exp. 3223/2024.

Ignacio Laura Elizabeth Abraham vs. Lara Hernández Miguel Ángel. Controversias del Orden Familiar 1 Acdo. Núm. Exp. 593/2018.

Isidro Morales Adriana vs. Vera Fernández Jesús Eric. Especial Familiar 1 Acdo. en Incidente. Núm. Exp. 3103/2024 Inc. de Liq de Soc Conyugal.

Isidro Morales Adriana vs. Vera Fernández Jesús Eric. Especial Familiar 2 Acdos. en Incidente. Núm. Exp. 3103/2024 Inc. de Pensión Alimenticia.

Itsel Abigail Santos Hernández vs. Luis Noé Vázquez Flores. Controversias del Orden Familiar 1 Acdo. Núm. Exp. 191/2023.

Jasso Rocha Lorenzo su Sucesión. Sucesorio Familiar 1 Acdo. Núm. Exp. 211/2022.

Juárez González Jaime. Sucesorio Familiar 1 Acdo. en Incidente. Núm. Exp. 183/2025 Inc. de Oposición de Avaluo.

Julia Naranjo Karina vs. Duron Miranda José Ángel. Especial Familiar 2 Acdos. en Incidente. Núm. Exp. 43/2023 Inc. para Regular Las Consecuencias Inherentes a la Disol. del Vínculo Matrimonial.

Juárez Cortés Abigail vs. Daniel Alejandro Amaro García. Controversias del Orden Familiar 1 Acdo. en Incidente. Núm. Exp. 249/2015 Inc. de Oposición a Consignaciones del Demandado, Liquidación y Pago de Pensiones Adeudadas y P.

Laguna Fonseca Jéssica Janet vs. Roa Plata José Mauricio Gabriel. Controversias del Orden Familiar 2 Acdos. Núm. Exp. 2031/2024.

Lamas García Jesús Manuel su Sucesión. Sucesorio Familiar 1 Acdo. Núm. Exp. 3287/2024.

López González Areli Gabriela vs. Muñiz Zárate Víctor Manuel. Especial Familiar 1 Acdo. Núm. Exp. 3203/2024.

Luna Morales María de Jesús su Sucesión. Sucesorio Familiar 1 Acdo. en Cuadernillo. Núm. Exp. 1789/2016 Secc. Tercera.

López Ledesma María Elena. Juris. Voluntaria Familiar 1 Acdo. Núm. Exp. 1359/2018.

Maldonado Vargas Higinio su Sucesión. Sucesorio Familiar 1 Acdo. Núm. Exp. 1309/2022.

Martínez Rosas Ángel su Sucesión. Sucesorio Familiar 1 Acdo. Núm. Exp. 2811/2024.

Martínez Coronel Mildred Meltzin. Controversias del Orden Familiar 1 Acdo. en Incidente. Núm. Exp. 3197/2024 Inc. de Incumplimiento de Pensión Alimenticia.

Martínez Espinoza Enrique Gastón, su Suc. Sucesorio Familiar 1 Acdo. en Otros. Núm. Exp. 675/2011 Secc. Cuarta.

Marx Yu Tomoilan su Sucesión. Sucesorio Familiar Pas. 1 Acdo. Núm. Exp. 3199/2024.

Medellín Piña Antonio su Sucesión. Sucesorio Familiar 1 Acdo. Núm. Exp. 2023/2023.

Mendoza Cisneros Luz Adriana vs. Luis Fernando Cabrera Carbo. Especial Familiar 2 Acdos. en Incidente. Núm. Exp. 47/2020 Inc. para Regular Las Consecuencias Inherentes a la Disol. del Vinculo Matrimonial.

Mercado García Yesenia vs. Valverde Ávila Noé Moisés. Controversias del Orden Familiar 1 Acdo. Núm. Exp. 1783/2024.

Mirón Martínez Alfredo su Sucesión. Sucesorio Familiar 1 Acdo. Núm. Exp. 431/2025.

Morales Alvarado Velia vs. Francisco Mejía Posada. Div. Nec. 1 Acdo. Núm. Exp. 1103/2000.

Muñoz Gutiérrez Minerva su Suc. Sucesorio Familiar 1 Acdo. Núm. Exp. 239/2025.

Nava Aguilar José Rosalío su Sucesión vs. Nava Bello Nancy y Nava Bello José Rosalío y Nava Bello Adriana. Sucesorio Familiar 1 Acdo. Núm. Exp. 1009/2021.

Nava Ortega Felipe de Jesús su Sucesión. Sucesorio Familiar 2 Acdos. Núm. Exp. 1117/2017 Secc. Tercera.

Negrete Cruz Luis vs. Negrete García Guiulielma Anahi y Negrete Arroniz Guillermo Carlos. Ord. Civil Familiar 1 Acdo. Núm. Exp. 211/2025.

Pacheco López Claudia Angélica vs. Herrera Moro Mendoza Edgar. Controversias del Orden Familiar Dada. 2 Acdos. Núm. Exp. 1105/2022 Bis. 1 Tomo Dos.

Pavia Quintal Herminia Sagra Socorro su Sucesión. Sucesorio Familiar 2 Acdos. Núm. Exp. 3269/2024.

SOLO CONSULTA
SOLO CONSULTA
SOLO CONSULTA

Peláez Vázquez Ivonne vs. Víctor Armando Baltazar Escobar. Controversias del Orden Familiar 1 Acdo. en Incidente. Núm. Exp. 1855/2011 Cuad. Incidental.
Perla Fabiola Arreguín Morales vs. Rodrigo Antonio Castro Hernández. Controversias del Orden Familiar 1 Acdo. Núm. Exp. 1859/2023.
Pineda Montiel Gloria Nancy vs. Rivera Bobadilla Javier Antuan. Controversias del Orden Familiar 1 Acdo. Núm. Exp. 2079/2023.
Quezada Zúñiga Joanna Sthephany vs. Ventura Aguirre Gustavo. Controversias del Orden Familiar 1 Acdo. Núm. Exp. 2081/2023.
Ramírez González Concepción su Sucesión. Sucesorio Familiar 1 Acdo. en Otros. Núm. Exp. 323/2022 Secc. Cuarta.
Ramírez Pérez Verónica vs. Francisco Barraza Cervantes. Controversias del Orden Familiar 1 Acdo. Núm. Exp. 2891/2024.
Reyes Colín Daniel Yovani vs. Jiménez Cruz Beatriz Mayte. Controversias del Orden Familiar 2 Acdos. Núm. Exp. 1779/2024.
Reyes González Odilón y Margarita Vázquez Paz su Sucesión. Sucesorio Familiar 1 Acdo. Núm. Exp. 2905/2024.
Robles Leal Alma Érika vs. Lujano Arce Leonel. Controversias del Orden Familiar B. 1 Acdo. Núm. Exp. 1121/2024.
Rodríguez Martínez José Antonio, su Sucesión. Sucesorio Familiar 1 Acdo. Núm. Exp. 663/2021.
Rodríguez de la Gala Damet Aura Helena vs. Urbina Chavarría Víctor Hugo. Controversias del Orden Familiar 1 Acdo. Núm. Exp. 545/2024.
Rojas Ayala Teresa su Sucesión. Sucesorio Familiar 1 Acdo. Núm. Exp. 819/2018.
Romera Emilio Emilio vs. Ramírez Holguin Mónica Lorena. Controversias del Orden Familiar 1 Acdo. Núm. Exp. 1985/2019 Bis. 1 Tomo Tres.
Romo Osegueda Viridiana Lizbeth vs. Maltrana López Alejandro Francisco. Especial Familiar 1 Acdo. Núm. Exp. 35/2024.
Rosas Gómez María Martina vs. Legorreta Cabañas Blanca Estela. Ord. Civil Familiar 1 Acdo. Núm. Exp. 459/2008 Tomo III.
Salgado Almeida Elizabeth vs. Víctor Jiménez Domínguez. Controversias del Orden Familiar B. 1 Acdo. Núm. Exp. 2893/2024.
Salinas Falcón Germán Benito vs. Gómez Parrilla María de Los Ángeles. Controversias del Orden Familiar 1 Acdo. en Amparo. Núm. Exp. 2139/2023 Cuad. de Amp. 371/205.
Sánchez Guzmán Miguel Ángel su Sucesión. Sucesorio Familiar 2 Acdos. Núm. Exp. 3213/2024.
Santillán Barragán Yazmín vs. Juan Carlos Zapata Méndez. Especial Familiar 2 Acdos. Núm. Exp. 33/2019.
Schmid Chávez Enrique su Sucesión. Sucesorio Familiar 1 Acdo. Núm. Exp. 3265/2024.
Soriano Silva Víctor Hugo vs. Oropeza Camarillo Stefany. Controversias del Orden Familiar 1 Acdo. Núm. Exp. 2323/2024 Amparo: 536/2025.
Sánchez Caneda Allene vs. Leonel Higareda Ávila. Controversias del Orden Familiar 1 Acdo. Núm. Exp. 305/2010 Incumplimiento de Pensiones Vencidas y No Pagadas.
Torres Virgen Rubén su Sucesión. Sucesorio Familiar 1 Acdo. Núm. Exp. 3231/2024.
Trejo Arroyo Maribel vs. Hernández Calvario Adofo de Jesús. Controversias del Orden Familiar 1 Acdo. Núm. Exp. 445/2023.
Uribe Mondragón Adela su Sucesión. Sucesorio Familiar 1 Acdo. en Otros. Núm. Exp. 391/2023 Secc. Cuarta.
Vázquez Bravo Evelyn vs. Oswaldo Vásquez Hernández. Especial Familiar 1 Acdo. en Incidente. Núm. Exp. 2225/2024 Inc. de Cumpl. de Convenio.
Vega Morraz María del Carmen su Sucesión. Sucesorio Familiar 1 Acdo. Núm. Exp. 2581/2024.
Velázquez Moreno Rosa María vs. Ángel Enrique Anzorena Méndez. Especial Familiar 1 Acdo. en Incidente. Núm. Exp. 381/2021 Inc. de Liquidación de Sociedad Conyugal.
Vélez Bonilla Eduardo su Sucesión vs. Vélez Bonilla Eduardo. Sucesorio Familiar 1 Acdo. en Otros. Núm. Exp. 1615/2017 Tercera Sección.
Vélez Cruz Adolfo. Sucesorio Familiar 1 Acdo. Núm. Exp. 683/2004.
Villaseñor Polito Felipe Jesús Humberto y Brenda Elisa González Domínguez. Div. Vol. 2 Acdos. Núm. Exp. 1141/2002.
Zúñiga Rodríguez Dixya Yuriria vs. Arturo Pérez de la Torre. Controversias del Orden Familiar 1 Acdo. en Otros. Núm. Exp. 1723/2019 Bis. 1 Tomo III.
De la Rosa Godínez Ana Cecilia vs. David Flores Rivera. Especial Familiar 1 Acdo. en Incidente. Núm. Exp. 1869/2016 Inc. de Fijación de Pensión Alimenticia, Guarda y Custodia.
Del Castillo López Inés. Juris. Voluntaria Familiar 1 Acdo. Núm. Exp. 87/2025.

MAL PUBLICADOS

Pérez Estrada Raquel vs. César Román Miranda Galván. Controversias del Orden Familiar 1 Acdo. Núm. Exp. 219/2021.

NO PUBLICADOS

Pérez Carrasco Albertha Trinidad vs. José Joel Barrientos Romero. Especial Familiar 1 Acdo. en Incidente. Núm. Exp. 2535/2024 Inc. Innominado Derivado de Hecho Superveniente.

AUDIENCIA

Aguilar Badillo Adriana vs. Hernández Serrano Aurelio. Platica Con Menor Controversias del Orden Familiar 1 Audiencia. Núm. Exp. 2085/2023.
Francisco González Nelly vs. Christian Adrián Hernández Alvarado. Continuación de la Aud. de Ley Incidental Controversias del Orden Familiar 1 Aud. en Incidente. Núm. Exp. 2337/2013 Inc. de Régimen de Visitas y Convivencias.
Mercado García Yesenia vs. Valverde Ávila Noé Moisés. Aud. de Ley Controversias del Orden Familiar 1 Audiencia. Núm. Exp. 1783/2024.
Romo Osegueda Viridiana Lizbeth vs. Maltrana López Alejandro Francisco. Especial Familiar. 1 Audiencia. Núm. Exp. 35/2024.

LA SECRETARIA DE ACUERDOS
LIC. THALIA MONSERRATT ROJAS ENRÍQUEZ
SECRETARÍA "B"
ACUERDOS DEL 7 DE ABRIL DEL 2025

Acosta Hernández Ma. del Rosario vs. Eugenio Cruz Carmona. Controversias del Orden Familiar 1 Acdo. Núm. Exp. 1702/2018.
Aguilar Torres Gualberto vs. Rodríguez Venegas Lisset. Especial Familiar 1 Acdo. en Incidente. Núm. Exp. 2244/2024 Inc. de Compes Econom.
Aguilera Gutiérrez Maximiliano Leonardo su Sucesión. Sucesorio Familiar 1 Acdo. Núm. Exp. 1514/2021.
Allende González María Leonor vs. Cañadas López Joaquín. Controversias del Orden Familiar 5 Acdos. Núm. Exp. 2170/2024.
Ángel Acosta Silvia. Controversias del Orden Familiar 1 Acdo. Núm. Exp. 3254/2024.
Ascencio Galicia Edith Ana Laura vs. Lozada Álvarez Carlos Alberto. Especial Familiar 1 Acdo. Núm. Exp. 30/2024.
Ávila Mata Edith vs. Alvarado Barrueta Francisco Jaid. Controversias del Orden Familiar 1 Acdo. Núm. Exp. 1558/2024.
Ávila Ramírez Nancy Marcela vs. Marlon Arzate Hernández. Controversias del Orden Familiar 1 Acdo. Núm. Exp. 28/2025.
Barrera Espitia Eric vs. Serrano Rosas Nancy Nayely. Especial Familiar 2 Acdos. Núm. Exp. 742/2024.
Becerra Camey Verónica vs. Abraham Miranda Páez. Ord. Civil Familiar 1 Acdo. en Incidente. Núm. Exp. 792/2001 Inc. de Cancel. de Alimentos.
Becerril y Martínez José Margarito. Sucesorio Familiar 1 Acdo. en Incidente. Núm. Exp. 322/2014 Inc. de Entrega de Documentos y Frutos.
Bouley Ortiz Agustina su Sucesión. Sucesorio Familiar 1 Acdo. Núm. Exp. 1886/2021.
Cadena Moreno Manuel Simón. Int. 1 Acdo. Núm. Exp. 784/1986.
Camacho Álvarez Rosa su Sucesión. Sucesorio Familiar 1 Acdo. Núm. Exp. 38/2023.
Campos Gálvez Leonardo su Sucesión. Sucesorio Familiar 1 Acdo. Núm. Exp. 966/2022.
Carrida Valencia Lourdes Merybeth vs. García Guzmán Javier. Controversias del Orden Familiar 1 Acdo. Núm. Exp. 2338/2024.
Castillo Castelán Herminia vs. Zendejas Solís Luis Ricardo. Controversias del Orden Familiar Expedientillo. 1 Acdo. Núm. Exp. 1600/2022.
Castillo Núñez Nicasio su Sucesión. Sucesorio Familiar 1 Acdo. Núm. Exp. 780/2024.
Castro Ojeda Olimpia. Sucesorio Familiar 2 Acdos. Núm. Exp. 2618/2024.

SOLO CONSULTA
SOLO CONSULTA
SOLO CONSULTA

Castro Paz Celia vs. Fermín Ángeles Vázquez. Controversias del Orden Familiar 1 Acdo. Núm. Exp. 2142/2015.
Cedillo Amaya Luis Enrique vs. González González Mixtli Daniela. Controversias del Orden Familiar 1 Acdo. Núm. Exp. 252/2025.
Chischitz Rodríguez Francisco su Sucesión. Sucesorio Familiar Expedientillo. 2 Acdos. en Expedientillo. Núm. Exp. 1230/2024.
Colín Cano Rodrigo vs. Morales Ramírez Alejandra. Controversias del Orden Familiar 1 Acdo. en Expedientillo. Núm. Exp. 604/2023.
Colín Vda de González Teresa su Sucesión. Sucesorio Familiar 1 Acdo. Núm. Exp. 878/2022.
Constandce González Perla Isela vs. González Mendoza Roberto. Controversias del Orden Familiar 1 Acdo. Núm. Exp. 1748/2016 Bis. 1 Cuad. de Amp. 394/2025.
Correa y Domínguez Marco Antonio su Suc. Sucesorio Familiar 1 Acdo. Núm. Exp. 204/2025.
Cortés Ortiz José Luiz y-o. Div. Vol. Expedientillo. 1 Acdo. Núm. Exp. 704/1993.
Cuenca Hernández Gregoria su Sucesión. Sucesorio Familiar 1 Acdo. Núm. Exp. 2370/2024.
Elizondo Fajardo Sostenes Esteban. Sucesorio Familiar 1 Acdo. Núm. Exp. 778/2016.
Escandón Clavería Jesús su Sucesión. Sucesorio Familiar 1 Acdo. Núm. Exp. 1762/2023.
Esther Máximo Patricio vs. Salvador Escobar Gabino. Controversias del Orden Familiar 1 Acdo. Núm. Exp. 786/2023.
Estrada Camarillo María de la Luz. Sucesorio Familiar 10 Acdos. Núm. Exp. 1241/2013.
Fernández Sahagún María Guadalupe vs. Blanco Pacheco Francisco. Especial Familiar 1 Acdo. Núm. Exp. 1314/2023.
Fernández Romero Juan Carlos vs. María de Jesús Rodríguez Badillo. Especial Familiar 1 Acdo. Núm. Exp. 262/2016.
Flores Martínez Rodolfo. Adop. 1 Acdo. Núm. Exp. 966/2010.
Gamboa Sánchez Rogelio su Sucesión. Sucesorio Familiar 2 Acdos. Núm. Exp. 3064/2024.
García Blanquel Alejandra vs. Guazo Aragón Carlos Leopoldo. Especial Familiar 1 Acdo. Núm. Exp. 1810/2022.
García Cervantes Nazaria Flor vs. García Contreras Rafael. Controversias del Orden Familiar 1 Acdo. Núm. Exp. 1516/2024.
García García Margarita vs. Rodolfo Antonio Hernández Requena. Controversias del Orden Familiar Expedientillo. 1 Acdo. en Incidente. Núm. Exp. 2656/2024 Inc. de Mod de Guard y Custodia Alimentb Visit y Conv.
García Sánchez Raúl vs. Silvia Esqueda Domínguez. Especial Familiar Expedientillo. 1 Acdo. Núm. Exp. 444/2005.
Garnica Aguiñiga Guillermina. Sucesorio Familiar Expedientillo. 1 Acdo. en Expedientillo_Expediente_No_Conocido. Núm. Exp. 2328/2024.
Gayosso Osnaya Víctor Omar vs. Alquicira Alquicira Lorena. Controversias del Orden Familiar 1 Acdo. Núm. Exp. 1986/2023.
Geminiano Elois Juan Jorge su Sucesión. Sucesorio Familiar 1 Acdo. Núm. Exp. 924/2023.
Gil Luna María Teresa vs. Gil Salinas Manuel vs. No Hay y No Hay. Ord. Civil Familiar 1 Acdo. Núm. Exp. 492/2025 Bis. 1.
Gil Salinas Manuel vs. Gil Luna María Teresa. Ord. Civil Familiar 1 Acdo. Núm. Exp. 490/2025 Bis. 1.
Godínez Retana María del Rosario su Suc. Sucesorio Familiar 1 Acdo. Núm. Exp. 2684/2024.
Gómez Sánchez Leonardo su Sucesión. Sucesorio Familiar 1 Acdo. Núm. Exp. 186/2025.
Gongora de Alba Víctor Hugo vs. Ruíz Cabrera Alisson Nirvana. Controversias del Orden Familiar 1 Acdo. Núm. Exp. 1240/2024.
González García Teresita de Jesús vs. Rodolfo Páez Rodríguez. Alim. Comparec. 1 Acdo. Núm. Exp. 56/2025.
González Roa Carlos su Sucesión. Sucesorio Familiar 1 Acdo. Núm. Exp. 684/2024.
González Segura Josefina. Sucesorio Familiar 1 Acdo. Núm. Exp. 874/2014 Inc. de Remoción de Albacea.
Gracia Icaza Irma Guadalupe. Controversias del Orden Familiar 1 Acdo. en Incidente. Núm. Exp. 1308/2009 Inc. de Repos. de Autos.
Guzmán Sánchez Jazmín y de la Cruz Anica Ilean vs. José Luis Avilés López y Iliam de la Cruz Anica. Controversias del Orden Familiar 1 Acdo. en Incidente. Núm. Exp. 1152/2008 Inc. de Reduc. de Pensión Alimenticia Dic. 2024.
Gómez Moreno Carolina vs. Jorge Alberto Aldair Navarrete Orozco. Controversias del Orden Familiar 1 Acdo. en Seccion_De_Ejecución. Núm. Exp. 1540/2018.
Hernández Castro Esther Lorelei vs. Villegas Suárez Alan Geovanny. Controversias del Orden Familiar 1 Acdo. Núm. Exp. 3222/2024.
Hernández Frías Andrea Noemí vs. Ruíz Ordaz Ricardo Daniel. Controversias del Orden Familiar 1 Acdo. Núm. Exp. 1130/2024.
Hernández Hernández Giovana vs. Salinas Limón Fernando. Controversias del Orden Familiar Dada Nueva Cuenta. 1 Acdo. Núm. Exp. 824/2024.
Herrera Bernal José Alberto su Sucesión. Sucesorio Familiar Expedientillo. 1 Acdo. Núm. Exp. 1586/2021.
Herrera Ortega Gloria Guadalupe su Sucesión. Sucesorio Familiar 1 Acdo. Núm. Exp. 1302/2024.
Jiménez Jiménez Gerardo vs. Díaz Martínez Araceli. Especial Familiar 1 Acdo. en Incidente. Núm. Exp. 2170/2023 Inc. de Pensión Alimenticia.
Jiménez Sánchez José Alfredo su Sucesión. Sucesorio Familiar 1 Acdo. Núm. Exp. 1352/2024.
Jmenez Dorado Sergio vs. Montes Irineos Sandra Vianey. Especial Familiar 1 Acdo. en Incidente. Núm. Exp. 2886/2024 de Pago de Pensión Alimenticia.
Juárez Vasques Liliana vs. James Michel Mc Nee. Controversias del Orden Familiar Expedientillo. 1 Acdo. Núm. Exp. 2612/2024.
Lahud Quiroz Raúl vs. Gina Yumi Hirasawa Osegi. Ord. Civil Familiar 1 Acdo. en Incidente. Núm. Exp. 1594/2008 Inc. de Ejecc. de Sentencia.
Landgrave Campos Guillermo su Sucesión. Sucesorio Familiar 1 Acdo. Núm. Exp. 1186/2024 Bis. 1 Secc. Segunda.
Lara Hernández Sara vs. Daniel Santiago Hernández Pérez. Controversias del Orden Familiar 1 Acdo. en Incidente. Núm. Exp. 1182/2004 Bis. 4 Inc. de Cancel. de Pensión Alimenticia.
Larios Rodríguez Aurelio su Sucesión. Sucesorio Familiar 1 Acdo. Núm. Exp. 2272/2023.
Larrondo y de Los Ángeles María de la Paz su Sucesión. Sucesorio Familiar Dada Nueva Cuenta. 1 Acdo. en Otros. Núm. Exp. 308/2024 Secc. Cuarta.
Lazcano Gómez Luis vs. Mejía Delgado Norma Susana. Especial Familiar 1 Acdo. Núm. Exp. 1070/2024.
Levario Galicia Antonio (su Sucesión). Sucesorio Familiar 1 Acdo. en Incidente. Núm. Exp. 3236/2024 Secc. Segunda.
López Ortiz Pedro su Sucesión. Sucesorio Familiar 1 Acdo. en Otros. Núm. Exp. 1564/2021 Secc. Tercera.
López Terán Brenda Yazmín vs. Méndez Sánchez Aldo. Controversias del Orden Familiar 1 Acdo. Núm. Exp. 2178/2023.
Madero Náder Lorenzo su Sucesión. Sucesorio Familiar 1 Acdo. en Incidente. Núm. Exp. 876/2018 Inc. de Remoción de Albacea.
Manzano Gloria y Díaz Manzano Angélica María y Díaz Manzano Víctor Humberto y Díaz Manzano Mireya y Díaz Manzano Amada y Díaz Manzano Verónica del Consuelo vs. Díaz Domínguez Víctor. Sucesorio Familiar 1 Acdo. Núm. Exp. 3182/2024.
María Luisa Cortés Benítez vs. José David Padrón Carreón. Controversias del Orden Familiar 1 Acdo. Núm. Exp. 152/2004.
Marmulstein Patricia Alejandra vs. Alberto Zubiria Alejandro. Ord. Civil Familiar 1 Acdo. en Incidente. Núm. Exp. 1146/2022 Inc. de Fijación de Pensión Alimenticia.
Marmulzstein Patricia Alejandra vs. Zubiria Alejandro Alberto. Ord. Civil Familiar 1 Acdo. en Incidente. Núm. Exp. 1146/2022 Inc. de Liquidación de Sociedad Conyugal.
Martín López María Alicia vs. Fernando Pastran Moreno. Div. Incausado 2 Acdos. Núm. Exp. 954/2012.
Martínez Hernández Isabel su Sucesión. Sucesorio Familiar 1 Acdo. Núm. Exp. 3244/2024.
Martínez Márquez Elizabeth su Sucesión. Sucesorio Familiar 1 Acdo. en Expedientillo. Núm. Exp. 1578/2024.
Martínez Montoya Isidra vs. Martínez Castillo Fabián. Controversias del Orden Familiar 1 Acdo. Núm. Exp. 1030/2022.
Mateos Pacheco Elvia vs. Enrique Peña Martínez. Controversias del Orden Familiar 3 Acdos. Núm. Exp. 2410/2013.
Melchor Rosas Yazmín vs. Felipe Salas Medrano. Especial Familiar Expedientillo. 1 Acdo. Núm. Exp. 1998/2017.
Mendiola García Omar vs. Romero Corona Sandra. Controversias del Orden Familiar 1 Acdo. Núm. Exp. 1894/2022.

SOLO CONSULTA
SOLO CONSULTA
SOLO CONSULTA

Mercedes Chapa Suárez vs. Javier Cortés Khune. Controversias del Orden Familiar Expedientillo. 1 Acdo. en Expedientillo_Expediente_No_Conocido. Núm. Exp. 2248/2018.
Morales Amaya Karla Amelia vs. Martínez Téllez Juan Carlos. Controversias del Orden Familiar 3 Acdos. Núm. Exp. 1030/2023.
Morales Granados Rodolfo. Sucesorio Familiar 2 Acdos. Núm. Exp. 1928/2015.
Morales Martínez Serafín su Suc. Sucesorio Familiar 1 Acdo. Núm. Exp. 2312/2024.
Morales Núñez Alicia su Sucesión. Sucesorio Familiar 1 Acdo. en Cuadernillo. Núm. Exp. 2798/2024 Secc. Cuarta.
Muciño Gutierres Ana María vs. Lozaa Neyra Javier Allan. Controversias del Orden Familiar 1 Acdo. Núm. Exp. 2692/2024.
Muñoz Guemes Paula Lucía vs. González Cortés Mauricio Isaac. Especial Familiar 1 Acdo. en Expedientillo. Núm. Exp. 542/2024.
Noguez Escobar Rosa María su Sucesión. Sucesorio Familiar 1 Acdo. en Expedientillo. Núm. Exp. 1898/2023.
Norma Nayeli Saldaña Sosa vs. Edgar Jesús Rivera Carta. Controversias del Orden Familiar 1 Acdo. en Expedientillo. Núm. Exp. 1964/2024.
Núñez Sánchez de la Barquera Mauricio Eugenio. Especial Familiar 1 Acdo. en Incidente. Núm. Exp. 538/2017 Tomo II Inc. para Regular Las Consecuencias Inherentes a la Disol. del ´Vinculo Matrimonial.
Olivos Galicia Soledad su Sucesión. Sucesorio Familiar 1 Acdo. en Otros. Núm. Exp. 2664/2024 Secc. Tercera.
Palomino Aguilar Ingrid Kimberly vs. Gerardo Gabriel de León Hernández. Controversias del Orden Familiar 1 Acdo. Núm. Exp. 1980/2019.
Pérez Díaz Alejandra Marlene vs. López García Diego Alexander. Controversias del Orden Familiar 1 Acdo. Núm. Exp. 286/2024.
Pérez López Érika Nayeli vs. Arce Gutiérrez Lucio. Controversias del Orden Familiar 1 Acdo. Núm. Exp. 176/2024.
Peña Gutiérrez Bertha Alicia. Sucesorio Familiar 1 Acdo. en Incidente. Núm. Exp. 1628/2013 Inc. Derivado del Primer Matrimonio.
Ponce Reynoso Alma Edith vs. Jorge Omar Flores Chávez. Controversias del Orden Familiar Expedientillo. 1 Acdo. Núm. Exp. 1656/2014.
Ramírez Sánchez Argelia Alejandra vs. Mercado Hernández Julio César Alberto. Cont. Ord. Fam. 1 Acdo. Núm. Exp. 186/2003.
Reynoso Benítez Celina vs. Luis Norberto Jiménez Mancilla. Especial Familiar 1 Acdo. Núm. Exp. 168/2025.
Robles Gama Alfonso Froylan su Sucesión. Sucesorio Familiar 1 Acdo. en Expedientillo. Núm. Exp. 1068/2024.
Rodríguez Mendoza Hilda Nataly vs. Cancino Carrillo David Isaac. Controversias del Orden Familiar 1 Acdo. Núm. Exp. 1560/2023.
Rodríguez San Juan Herlinda. Sucesorio Familiar Expedientillo. 1 Acdo. Núm. Exp. 882/2014.
Romero Apatenco Epifanio vs. Romero Romero Edmundo y Romero Romero José y Romero Romero María Lorena y Romero Romero Alexis. Controversias del Orden Familiar 4 Acdos. Núm. Exp. 1124/2021.
Romero Mosco Rodrigo vs. Cabrera Guerrero Alejandra Isabel. Especial Familiar 1 Acdo. en Incidente. Núm. Exp. 474/2023 Inc. de Cambio de Guarda y Custodia.
Romero Mosco Rodrigo vs. Cabrera Guerrero Alejandra Isabel. Especial Familiar 3 Acdos. en Incidente. Núm. Exp. 474/2023 Inc. para Regular Las Consecuencias Inherentes a la Disol. del Vínculo Matrimonial.
Salazar Olmos María Zareth vs. Cancino Jaimez Luis Ángel. Ord. Civil Familiar 1 Acdo. en Incidente. Núm. Exp. 2148/2022 Inc. para Regular Las Consecuencias Inherentes a la Disol. del Vínculo Matrimonial.
Santiago Ortiz Nancy Micaela vs. Alejandro Estrada Nazario. Controversias del Orden Familiar 1 Acdo. en Incidente. Núm. Exp. 1408/2016 Tomo II.
Santoyo Martínez Liliana vs. Vicente Patiño Pérez. Controversias del Orden Familiar 2 Acdos. Núm. Exp. 372/2015.
Servín Zavala Marco Antonio vs. Servín Álvarez Alfonso. Controversias del Orden Familiar 1 Acdo. en Incidente. Núm. Exp. 1934/2016 Inc. de Cancel. de Pensión Alimenticia.
Solís Luna María Viridiana vs. Roberto Sancho Águila. Controversias del Orden Familiar Expedientillo. 1 Acdo. Núm. Exp. 1620/2018.
Solís Reyes Maribel. Controversias del Orden Familiar 1 Acdo. en Otros. Núm. Exp. 34/2025 Guardia / Lamvlv/34/2025.
Soto Ortega Melina vs. Herrera Basilio Javier Adolfo. Controversias del Orden Familiar 1 Acdo. Núm. Exp. 2814/2024.
Suárez Monroy Esmeralda vs. Varela del Valle Jesús. Controversias del Orden Familiar 1 Acdo. Núm. Exp. 2144/2023.
Sánchez López Verónica Elisa vs. Andrés Cruz Lugo. Div. Incausado 1 Acdo. Núm. Exp. 642/2011.
Torres Campos Santiago su Sucesión. Sucesorio Familiar 1 Acdo. Núm. Exp. 1556/2022.
Torres Pérez Andrea vs. Hernández Sánchez Marco Antonio. Controversias del Orden Familiar 1 Acdo. Núm. Exp. 1468/2024.
Trejo Cruz Óscar su Sucesión. Sucesorio Familiar 1 Acdo. Núm. Exp. 1692/2021.
Treviño Godínez Araceli su Sucesión. Sucesorio Familiar 1 Acdo. Núm. Exp. 3040/2024.
Vargas Rivera Aurelia su Sucesión. Sucesorio Familiar 1 Acdo. Núm. Exp. 2582/2024.
Vázquez Gómez Martín su Sucesión. Sucesorio Familiar 1 Acdo. Núm. Exp. 1352/2017.
Vera Bautista Magdalena, su Sucesión. Sucesorio Familiar 1 Acdo. Núm. Exp. 466/2020.
Villegas Kovalevskaya Rafael vs. Fonseca Jorge Nadir. Controversias del Orden Familiar 1 Acdo. en Incidente. Núm. Exp. 2088/2023 Inc. de Modificación de Convenio, Respecto del Dom. de Guarda y Custodia.
Zamudio Alonso Gloria Paola vs. Carlos Andrés Vallejo Camacho. Controversias del Orden Familiar 1 Acdo. Núm. Exp. 886/2017.
De Yta Maldonado Olivia vs. Raúl Alejandro Becerril Santiago. Controversias del Orden Familiar 2 Acdos. Núm. Exp. 1002/2013 Tomo II.
De la Cruz Godínez Tania María vs. López Núñez Saúlo Alfonso. Controversias del Orden Familiar 1 Acdo. Núm. Exp. 1444/2024.

AUDIENCIA

Barrera Velázquez Nepzula. Platica Con Menor Juris. Voluntaria Familiar. 1 Audiencia. Núm. Exp. 1704/2024.
Islas Morán Lizbeth Kareli vs. Ramírez López Juan Carlos. Controversias del Orden Familiar 1 Audiencia. Núm. Exp. 1352/2023.
Juárez Barrera Hilda Elena vs. Gerardo Bautista Hernández. Controversias del Orden Familiar 1 Aud. en Incidente. Núm. Exp. 1774/2007 Inc. de Cancel. de Pensión Alimenticia 2025.
Morales Cortés Emmanuel vs. Yamile Jannette Fabila Mercado. Aud. Especial Familiar. 1 Aud. en Incidente. Núm. Exp. 1642/2019 Inc. para Regular Las Consecuencias Inherentes a la Disol. del Vínculo Matrimonial.

LA SECRETARIA AUXILIAR POR MINISTERIO DE LEY
LIC. ELSY ELIDETH CISNEROS ORTIZ

TRIGÉSIMO DE LO FAMILIAR

SECRETARÍA "A"
ACUERDOS DEL 7 DE ABRIL DEL 2025

Aguilar Peregrino Ofelia su Sucesión. Sucesorio Familiar Autorizaciones Lrr. 1 Acdo. Núm. Exp. 3675/2024.
Alarcón Molina Divina Guadalupe vs. Arellano Medrano Alvaro. Controversias del Orden Familiar Sr Contesta Agravios. 2 Acdos. en Incidente. Núm. Exp. 1429/2002 Inc. de Cancel. de Pensión Alimenticia.
Alvarado Cordero Alma Rosa vs. Durán López Roberto Antonio. Controversias del Orden Familiar Informe de Secretaria de Anticorrupción y Buen Gibierno. 1 Acdo. Núm. Exp. 1815/2022.
Álvarez García Juan su Sucesión. Sucesorio Familiar Autorizaciones Lrr. 1 Acdo. Núm. Exp. 1695/2024.
Apolinar de la Cruz Sandra vs. Chávez Pérez Israel. Controversias del Orden Familiar Comparecencia Sra Se Notifica de la Reconvención. 1 Acdo. Núm. Exp. 2111/2024.
Beltrán Araujo Eduardo Daniel. Sucesorio Familiar Mandatario de Señora Daniela Realiza Manifestaciones de Facturas de Renta Emitidas por Señor Allan. 1 Acdo. Núm. Exp. 1287/2016.
Beltrán Araujo Eduardo Daniel. Sucesorio Familiar Federal Informa Sobresee Juic. de Amparo. 1 Acdo. en Amparo. Núm. Exp. 1287/2016 Amparo 704/2024.

SOLO CONSULTA
SOLO CONSULTA
SOLO CONSULTA

Bezares Moreno Susana Rocío vs. Álvaro Sosa Pineda. Ord. Civil Familiar Sra Solicita Oficio de Descuento para Depósito Encuenta. 1 Acdo. Núm. Exp. 819/2015.

Bolaños Pérez Eva su Sucesión. Sucesorio Familiar Autorizaciones Lrr. 1 Acdo. Núm. Exp. 1129/2021.

Brito Alonso Aníbal Jafeth vs. Brito Jiménez Aníbal. Controversias del Orden Familiar Señor Aníbal Realiza Manifestaciones de Sus Ingresos. 1 Acdo. Núm. Exp. 1519/2023.

Cabrera Juárez Érika Judith vs. Larrauri Torres Alejandro. Especial Familiar Revocan y Autorizan Mandatarios Lrr. 1 Acdo. Núm. Exp. 713/2024.

Calvillo Golzarri Laura vs. Víctor Adrián Mere Villanueva. Especial Familiar Se Sube de Nueva Cuenta Auto de Reb. Agravios. 1 Acdo. en Incidente. Núm. Exp. 2073/2019 Inc. Cuantif. y Liquidación de Pensiones Alimenticias No Pagaancelación de Pensión Alimenticia.

Camarillo Peña Fabiola Marlene vs. Francisco Téllez Camacho. Controversias del Orden Familiar Devuelven Minuta Lrr. 1 Acdo. Núm. Exp. 467/2017.

Canaan Núñez Laura vs. Rodolfo Salazar González. Especial Familiar Informe de Gobernación. 1 Acdo. en Incidente. Núm. Exp. 241/2017 Inc. Alimentos, Guarda y Custodia.

Cárdenas Durán Antonio su Sucesión. Sucesorio Familiar Solicitan Oficio Renat Lrr. 1 Acdo. Núm. Exp. 1699/2024.

Cardiel Terán Graciela su Sucesión. Sucesorio Familiar Autorizaciones Lrr. 1 Acdo. Núm. Exp. 4127/2024.

Carrillo Gallegos Diana vs. Aldana Fernández Alan. Controversias del Orden Familiar Sr Exhibe Comprobante de Transferencia. 1 Acdo. Núm. Exp. 941/2024.

Castro Castro Apolinar su Sucesión. Sucesorio Familiar Razon de Notif. Personal Lrr. 1 Acdo. en Incidente. Núm. Exp. 2187/2024 Inc. de Oposición Al Proyecto de Partición Promov. por Marcos Mendoza H.

Castro Castro Apolinar su Sucesión. Sucesorio Familiar Razon de Notif. Personal Lrr. 1 Acdo. en Incidente. Núm. Exp. 2187/2024 Inc. de Oposición Al Proyecto de Partición Promov. X Jaime Castro N.

Castro Hernández Lucila vs. Salas Medrano Óscar. Controversias del Orden Familiar Trabajo Social Rinde Informe Con Notificación. 1 Acdo. Núm. Exp. 1021/2024.

Cerón Balanzario Armando vs. Melissa Pamela Mancebo López. Controversias del Orden Familiar Comparecencia Sra. 1 Acdo. Núm. Exp. 2185/2018.

Cruz Cruz Dulce Lucero vs. Rivera Godínez Guillermo. Controversias del Orden Familiar Informe Empresa Samanu S.A. 1 Acdo. Núm. Exp. 1915/2024.

Cruz Morales Santos Ismael su Sucesión. Sucesorio Familiar Informe Archivo Judicial. 1 Acdo. Núm. Exp. 2003/2024.

Espino Pagaza Humberto Jorge Cristian su Suc. Sucesorio Familiar Formulan Nuevo Proyecto de Partición Lrr. 1 Acdo. en Cuadernillo. Núm. Exp. 87/2025 Cuarta Sección.

Espino Peña Alejandro vs. Lessli Jacquelin Esquivel Sánchez. Especial Familiar # Entrega de Billete. 1 Acdo. en Incidente. Núm. Exp. 2227/2024 Inc. de Camb. de Guarda y Custo.

Fernández Barroso Ailyn vs. Jurado Camacho Jonathan. Controversias del Orden Familiar Informe de Psicologia. 1 Acdo. Núm. Exp. 289/2023.

Ferrer Muñoz Yunuen. Ord. Civil Familiar Informe de Gobernación. 3 Acdos. en Incidente. Núm. Exp. 809/2015 Inc. de Cambio Guarda y Custodia.

Flores Arista María. Sucesorio Familiar Autorizaciones Lrr. 1 Acdo. Núm. Exp. 1511/2017.

Flores Vicenteño Rebeca Elizabeth vs. Juan Huerta Gutiérrez. Controversias del Orden Familiar Oficio Imss. 1 Acdo. Núm. Exp. 3353/2024.

Freyman Valenzuela Tomás Antonio. Sucesorio Familiar Solicitan Autr. Lrr. 1 Acdo. Núm. Exp. 125/2025.

Galicia Moreno Natasha Aketzali vs. Carlos Humberto Guerrero Ramírez. Controversias del Orden Familiar Sra Solicita Oficio de Desceunto Nueva Fuente Laboral. 1 Acdo. Núm. Exp. 4641/2024.

Galindo Guerrero Deyaneyra vs. Martínez Corona Jaftte y Martínez Corona Jafett. Controversias del Orden Familiar Se Pública Nuevamente Reb. Contestación Agravios. 1 Acdo. Núm. Exp. 147/2022.

García Martínez Laura Araceli vs. Sergio Ramírez Ocampo. Ord. Civ. Solicitan Notificación, Solicitan Exh. y Autorizan Lrr. 1 Acdo. Núm. Exp. 2015/2009.

García Ocadiz Wendoline vs. Araujo Torres Marco Antonio. Controversias del Orden Familiar Cedula Dilgienciada. 1 Acdo. Núm. Exp. 1895/2022.

García de la Rosa Pedro vs. Ramírez Juárez Yolanda Irazema. Controversias del Orden Familiar Solicitan Se Informe Sobre la Realización de Estudio de Trabajo Social Lrr. 1 Acdo. en Incidente. Núm. Exp. 1721/2019 Inc. de Cancel. de Pensión Alimenticia.

García López María del Rocío. Sucesorio Familiar Promoventes Solicitan Exhorto. 1 Acdo. Núm. Exp. 1871/2023.

Godínez Villalbazo Ruth su Sucesión. Sucesorio Familiar el Señor Marco Antonio Samneblia Gódinez Realiza Cesión de Derechos. 1 Acdo. Núm. Exp. 1973/2023.

González Castillo René vs. Moreno Elenes Lizbeth Rocío. Especial Familiar Dada Nueva Cuenta Se Cita a Sentencia. 1 Acdo. en Incidente. Núm. Exp. 957/2017 Inc. de Pensiones Alimenticias No Pagadas.

González Gante Ameyalli vs. Reyes Mares Edgar. Controversias del Orden Familiar Comparecencia Notif. Personal para Llenado de Formularios. 2 Acdos. Núm. Exp. 697/2024 Principal.

González López Itzel vs. Ruíz Torres José Manuel. Controversias del Orden Familiar Desahogan Vista de la Llegada de Autos del Juzgado 41, Autorizan y Revocan Abogados Lrr. 1 Acdo. Núm. Exp. 4411/2024.

González López Viridiana vs. Vélez Alvarado Marco Antonio. Controversias del Orden Familiar Informe Sat. 1 Acdo. Núm. Exp. 1277/2024.

González Pérez Stephania Celeste vs. Salai Hasan González Rojas. Controversias del Orden Familiar Informe HSBC. 1 Acdo. Núm. Exp. 629/2021.

González Reyes Juan vs. Viveros Ramírez María. Especial Familiar Sr Exhibe Billete. 1 Acdo. Núm. Exp. 2229/2024.

Granados Alonso Ángel Joaquín su Sucesión. Sucesorio Familiar Informe Archivo Judicial. 1 Acdo. Núm. Exp. 2069/2024.

Granados Córdova Arturo su Sucesión. Sucesorio Familiar Radicación de Autos. 1 Acdo. Núm. Exp. 161/2025.

Guadalupe Jiménez Trinidad vs. López Bernal Isabel. Especial Familiar Dada Nueva Cuenta Aclara Nombre. 1 Acdo. Núm. Exp. 359/2024.

Gutiérrez Ríos Elfego su Suc. Sucesorio Familiar Manifiestan Conformidad Con Secc. Cuarta Lrr. 1 Acdo. Núm. Exp. 1615/2013 Cuarta Sección.

Gutiérrez Ríos Elfego su Suc. Sucesorio Familiar Se Rinden Ctas. Lrr. 1 Acdo. Núm. Exp. 1615/2013 Secc. Tercera.

Hernández Galindo Ricardo su Sucesión. Sucesorio Familiar Informe Archivo Judicial. 1 Acdo. Núm. Exp. 1987/2024.

Hernández Hurtado Giovanna del Rocío vs. Hernández Torres Edgar Guadalupe. Controversias del Orden Familiar Informe Oficio Empresa. 1 Acdo. Núm. Exp. 3205/2024.

Hernández Jiménez David Alejandro vs. Figueroa Pérez Flor Ivette. Controversias del Orden Familiar #Radicación de Juzgado 41 Familiar. 1 Acdo. Núm. Exp. 3163/2024 Tomo II.

Hernández Ordaz Juan Manuel vs. Sánchez Zaldívar Jésica Janin. Controversias del Orden Familiar Señor Solicita Notif. por Adhesión. 2 Acdos. Núm. Exp. 2275/2024.

Hernández Ordaz Juan Manuel vs. Sánchez Zaldívar Jésica Janin. Controversias del Orden Familiar Federal Aclara Los Alcances de la Ejecutoria. 1 Acdo. en Amparo. Núm. Exp. 2275/2024 Amparo 1325/2023-V.

Hernández Reséndiz Rocío vs. Jardinez Castelán Raúl. Controversias del Orden Familiar Informe Caja de Previsión de la Policía Preventiva. 1 Acdo. Núm. Exp. 1213/2018.

Hernández Sánchez Enrique su Sucesión. Sucesorio Familiar Promovente Solicita Se Le Deje Consultar Expediente. 1 Acdo. Núm. Exp. 3689/2024.

Herrera Alcaraz Saúl su Sucesión. Sucesorio Familiar Informe Agn. 1 Acdo. Núm. Exp. 1949/2024.

Herrera Soriano Roberto su Sucesión. Sucesorio Familiar Admisorio. 1 Acdo. Núm. Exp. 255/2025.

Huerta Pérez Esteban su Sucesión vs. Esteban. Sucesorio Familiar #Señoras Desahogan Vista de la Audiencia. 1 Acdo. Núm. Exp. 329/2015 Secc. Cuarta.

SOLO CONSULTA
SOLO CONSULTA
SOLO CONSULTA

Huidrobo González María Teresa su Sucesión. Sucesorio Familiar Albacea Solicita Copias Certificadas. 1 Acdo. Núm. Exp. 2579/2024.

Huidrobo González María Teresa su Sucesión. Sucesorio Familiar Albacea Solicita Se Apruebe Secc. Segunda. 1 Acdo. en Cuadernillo. Núm. Exp. 2579/2024 Secc. Segunda.

Ibáñez Galicia Rosa su Sucesión. Sucesorio Familiar #Radicación de Juzgado 41 Familiar. 1 Acdo. Núm. Exp. 2783/2024.

Islas González Angélica vs. Julio César Blancas Fuentes. Especial Familiar Notaria Autoriza Personas para Recoger Autos Originales Lrr. 1 Acdo. Núm. Exp. 1963/2014.

Jaramillo Pérez Oliva su Sucesión. Sucesorio Familiar Informe Agn. 2 Acdos. Núm. Exp. 1093/2024.

Jiménez Jiménez María del Carmen su Sucesión. Sucesorio Familiar Informe Agn. 2 Acdos. Núm. Exp. 1879/2024.

Kiefer Thomas. Ord. Civil Familiar Desechamiento. 1 Acdo. Núm. Exp. 253/2025.

Kutz de la Mora María Magdalena su Sucesión. Sucesorio Familiar Informe Archivo Hudicial y Oficio Primera Sala Solicita Informe. Se Pónen a Disposición Exhortos. 1 Acdo. Núm. Exp. 253/2024.

Lemus González María del Carmen. Int. Autorizaciones Lrr. 1 Acdo. Núm. Exp. 1147/2011.

Leyva Ramírez María del Carmen vs. Reyes Hernández Dante. Controversias del Orden Familiar Informe Sat. 1 Acdo. en Incidente. Núm. Exp. 1981/2017 Inc. de Actual. de Pensión Alimenticia.

López Flores Jorge su Sucesión. Sucesorio Familiar Informe Archivo Judicial. 1 Acdo. Núm. Exp. 2095/2024.

López García Ma Trinidad su Sucesión. Sucesorio Familiar Mandataria de Denunciantes Solicita Copias. 1 Acdo. Núm. Exp. 571/2023.

López Herrera Virgilio su Sucesión. Sucesorio Familiar Admisorio. 1 Acdo. Núm. Exp. 249/2025.

López Martínez Ernesto Porfirio su Sucesión. Sucesorio Familiar Desahogan Prevención Lrr. 1 Acdo. Núm. Exp. 5015/2024.

Lugo Licona Lizbeth vs. Javier Alejandro López Amaya. Controversias del Orden Familiar Comparecencia Sra Se Notifica Auto 23- 01- 25. 1 Acdo. en Incidente. Núm. Exp. 195/2020 Inc. de Cump. de Convenio.

Márquez Hernández Emma vs. Javier Navarro González. Controversias del Orden Familiar Informe Isssfam. 1 Acdo. en Incidente. Núm. Exp. 4589/2024 Inc. de Cancel. de Pensión Alimenticia.

Márquez Hernández Emma vs. Javier Navarro González. Controversias del Orden Familiar Informe Banjercito. 1 Acdo. en Incidente. Núm. Exp. 4589/2024 Inc. de Cancel. de Pensión Alimenticia (2).

Martínez Bosques Brenda Denisse vs. Valdez Trejo Marcos. Controversias del Orden Familiar Autorizaciones Lrr. 1 Acdo. Núm. Exp. 1905/2024.

Martínez Domínguez María Fernanda vs. Ramírez Linares Juan Pablo. Controversias del Orden Familiar Señor Juan Pablo Exhibe Planilla de Gastos. 1 Acdo. Núm. Exp. 1319/2024.

Martínez Ríos Secnitee vs. Alberto Pérez Beltrán. Controversias del Orden Familiar Federal Informa Admisión de Demanda Amparo, Informe Justificado. 1 Acdo. en Amparo. Núm. Exp. 641/2020 Amparo 534/2025.

Martínez Vargas María de Los Ángeles. Int. Informe de Primera Secre de Acu del Pres y Pleno. 1 Acdo. Núm. Exp. 653/2011.

Mastache Flores Juan su Sucesión. Sucesorio Familiar Informe Secretaria de Salud. 1 Acdo. Núm. Exp. 1811/2024.

Medina Mendoza Angélica Selene vs. Hernández Sánchez Adán. Controversias del Orden Familiar Federal Informa Quedo Firme Sobreseimiento. 1 Acdo. en Amparo. Núm. Exp. 1655/2023 Amparo 152/2025.

Mejía Bocanegra Francisca. Juris. Voluntaria Familiar Realizan Propuesta de Tutriz por Fallecimiento y Autorizan Lrr. 1 Acdo. Núm. Exp. 645/2020.

Meneses Zárraga Diana Tulip vs. Alarcón Contreras Abimael Jazanias. Controversias del Orden Familiar Señor Exhibe Billetes de Depósito. 1 Acdo. Núm. Exp. 4405/2024.

Mera Vázquez Cándido Saúl vs. Rangel Cesáreo Ángela. Especial Familiar Sr Exhibe Minuta. 1 Acdo. en Incidente. Núm. Exp. 403/2022 Inc. de Contrapropuesta de Convenio.

Mezquital Trejo Sergio vs. Maricela Apolinar Vázquez. Controversias del Orden Familiar Informe Casa Díaz. 1 Acdo. Núm. Exp. 921/2019.

Moales Cuevas Ascención su Sucesión. Sucesorio Familiar Solician Copias Certificadas Lrr. 1 Acdo. Núm. Exp. 4907/2024.

Monroy Monroy José Luis. Sucesorio Familiar Autorizaciones Sicor Lrr. 1 Acdo. Núm. Exp. 85/2019.

Monter Briones Fanny Agustina vs. Santos Martínezx Anselmo Ricardo. Controversias del Orden Familiar Sr. Promueve Inc. de Cesación de Pensión Alimenticia. 1 Acdo. en Incidente. Núm. Exp. 2875/2024 Inc. de Cancel. de Pensión Alimenticia.

Montero Olvera Kasandra Stephanie vs. Aguilar Apodaca Leonel Ricardo. Especial Familiar Señora Kasandra Se Da por Conforme Con Radicación de Constancias, Solicita Copias y Exhibe Minuta de Oficio a Registro Civil. 1 Acdo. Núm. Exp. 71/2025.

Montiel Jarillo Wendy Azucena vs. Juan Ramírez Pedraza. Ord. Civil Familiar Sra. Devuelve Oficio Sin Dili, y Solicita Corrección y Elavoración. 1 Acdo. en Incidente. Núm. Exp. 759/2013 Inc. de Pago de Pensiones Vencidas y No Pagadas.

Nabti Silva Consuelo vs. Valderrabano Vargas Johan Manuel. Ord. Civil Familiar Informe Cnbv. 1 Acdo. en Incidente. Núm. Exp. 1397/2022 Inc. de Pago de Pensión Alimenticia Retroactiva.

Nepomuceno Pérez José Roberto vs. Nepomuceno Pedraza Bryan Walter. Controversias del Orden Familiar Señor José Proporciona Dom. y Solicita Nueva Cedula. 2 Acdos. Núm. Exp. 1333/2024.

Olea García Laura Leticia vs. Ramírez Ortiz Omar. Controversias del Orden Familiar Señora Cecilia Devuelve Oficio y Exhibe Minuta. 2 Acdos. Núm. Exp. 1059/2023.

Ortiz Vázquez Rafael vs. Sarabia Páez Roxana. Controversias del Orden Familiar Exhiben Pliegos Lrr. 1 Acdo. Núm. Exp. 1107/2024.

Padrón Castillo Manuel su Sucesión. Sucesorio Familiar Cedulas Diligenciadas. 1 Acdo. Núm. Exp. 217/2022.

Pajaro Muñoz Alejandro vs. Rangel Ramos Jéssica. Controversias del Orden Familiar el Señor Alejandro Pajaro Muñoz Interponde Recurso de Apel. en contra de la Dilig. de Tres de Marzo del 2025. 5 Acdos. Núm. Exp. 2633/2024.

Palacios Padilla Guadalupe Geovana vs. Noriega Vázquez Eglo Jesús. Especial Familiar Informe Sedena. 2 Acdos. en Incidente. Núm. Exp. 993/2001 Inc. de Cancel. de Pensión Alimenticia.

Palavicini Hernández Julieta su Sucesión. Sucesorio Familiar Comparecencias Albaceas Mancomunados Aceptan Cargo. 1 Acdo. Núm. Exp. 1713/2022.

Paniagua y Contreras Silvia su Sucesión. Sucesorio Familiar Sr. Exhibe Minutas; Informe del Archivo General D Enotarias; Informe de la 1er. Secre. de Acue de Tsj. 1 Acdo. Núm. Exp. 1499/2024.

Parra Reyes Raymundo. Sucesorio Familiar Autorizaciones Lrr. 1 Acdo. Núm. Exp. 775/1999.

Pérez Gallardo Ramos Estela su Sucesión. Sucesorio Familiar Señor Ramiro Proporciona Dom. Particular. 1 Acdo. Núm. Exp. 2433/2024.

Radchik Hercemberg Alejandro su Sucesión. Sucesorio Familiar Solicitan Exh. Lrr. 1 Acdo. Núm. Exp. 37/2025.

Ramírez Ávila Guadalupe su Sucesión. Sucesorio Familiar Autorizaciones Lrr. 1 Acdo. Núm. Exp. 1129/2023.

Ramírez Hernández Mariangel vs. Treviño Chapa Carlos Eduardo. Controversias del Orden Familiar 2 Informes de la Sep. 1 Acdo. Núm. Exp. 621/2023.

Ramírez Martínez Roberto Carlos vs. Martínez Villa Mariana. Especial Familiar Sr Solicita Exh. para Emplazar a Sra. 1 Acdo. Núm. Exp. 1077/2024.

Ramírez Montaño Gregorio. Sucesorio Familiar Mp Solicita Copias Certificadas. 1 Acdo. Núm. Exp. 1359/2017.

Reveles Arzate Rosendo su Sucesión. Sucesorio Familiar Denunciantes Solicitan Inspección Judicial. 1 Acdo. Núm. Exp. 4259/2024.

Reyes Bernal Martha. Sucesorio Familiar Acusan Rebeldia y Solicitan Se Apruebe Secc. Segunda. 1 Acdo. Núm. Exp. 281/2019 Secc. Segunda.

Reyes Cruz Patricia vs. Cruz López Ciro. Controversias del Orden Familiar Autorizaciones Lrr. 1 Acdo. Núm. Exp. 2075/2023.

Reyes Enciso Guadalupe Sarahi vs. Miguel Ángel Pérez Montes de Oca. Controversias del Orden Familiar Llegada de Autos del Archivo Judicial. 1 Acdo. Núm. Exp. 331/2019.

SOLO CONSULTA
SOLO CONSULTA
SOLO CONSULTA

Riego y Azcárraga Juana de la Paz su Sucesión. Sucesorio Familiar Se Regulariza y Se Ordena Exh. a Agn del Edo Méx. 1 Acdo. Núm. Exp. 995/2024.

Rocha Hernández Ismael vs. Rodríguez Hernández Elizabeth Victoria. Controversias del Orden Familiar #Billetes de Depósito y Autorizaciones. 1 Acdo. Núm. Exp. 175/2025 Acumulación.

Rodríguez Méndez Sara su Sucesión. Sucesorio Familiar Admisorio. 1 Acdo. Núm. Exp. 259/2025.

Romero Azcanio Iris vs. Bruce Zaga Hugh. Ord. Civil Familiar Dada Nueva Cuenta para Solicitar Información a Empresa Lrr. 1 Acdo. Núm. Exp. 205/2025.

Romero García Erik Arturo vs. Alicia Hernández Rodríguez. Especial Familiar Autorizaciones Lrr. 1 Acdo. Núm. Exp. 59/2019.

Rosales Nieto Irma Antonieta su Sucesión. Sucesorio Familiar #Suspende Citación a Sent. Se Ordena Plática. 1 Acdo. Núm. Exp. 4787/2024 Secc. Cuarta.

Rueda Saldivar Helig su Sucesión. Sucesorio Familiar Solicitan Fecha de Aud. 801 y Autorizan Lrr. 1 Acdo. Núm. Exp. 3683/2024.

Ruiz Alvarado Carlos su Sucesión. Sucesorio Familiar Informe Agn. 1 Acdo. Núm. Exp. 1439/2024.

Santoyo Bravo Tania Natali vs. Carpio Castillo José Juan. Controversias del Orden Familiar Informe Cnbv. 1 Acdo. Núm. Exp. 591/2024.

Serralde y Espinosa Beatriz Bertha. Int. Herederos Solicitan Se Pongan Autos a Disposición de Notario. 1 Acdo. Núm. Exp. 871/2011.

Silva Vázquez Nancy Stibali vs. Bonifacio Bernardo Calixto Díaz. Controversias del Orden Familiar Revocan y Autorizan Lrr. 1 Acdo. Núm. Exp. 1963/2016.

Téllez Allende Venancio vs. García María del Rosario. Ord. Civil Familiar Dada Cuenta Repos. Constancia. 1 Acdo. en Incidente. Núm. Exp. 903/2003 Cancel. de Pensión Alimenticia.

Torres García Elvira vs. Montesinos Miranda Héctor. Controversias del Orden Familiar Se Sube D Enueva Cuenta Auto Nrebeldia. 1 Acdo. en Otros. Núm. Exp. 1787/2012 Tomo II.

Torres Jiménez Macario Martín su Sucesión. Sucesorio Familiar Notario Remite Escritura. 1 Acdo. Núm. Exp. 4471/2024.

Tovar Hernández José Carlos su Sucesión. Sucesorio Familiar Autorizaciones Lrr. 1 Acdo. Núm. Exp. 2191/2023.

Trejo García Lucio su Sucesión. Sucesorio Familiar Mp Desahoga Vista Aud. 801 Cpc. 1 Acdo. Núm. Exp. 2531/2024.

Vargas Martínez Ana vs. Cruz Morán Axel Iván. Controversias del Orden Familiar Iinforme Cecofam. 1 Acdo. Núm. Exp. 2355/2024.

Vázquez José su Sucesión. Sucesorio Familiar Informe Archivo Judicial. 1 Acdo. Núm. Exp. 1441/2024.

Vázquez Lara Vicente. Sucesorio Familiar Informe Archivo Judicial. 1 Acdo. en Expedientillo. Núm. Exp. 739/2005.

Vázquez Martínez Carlos Iván vs. Érika Gabriela Acosta Alfaro. Div. Incausado Glosar Expedientillo, Revocan y Autorizan Profesionistas y Solicitan Oficio para Continuar Con el Descuento de Alimentos Lrr. 2 Acdos. Núm. Exp. 483/2012.

Vega Herrera Rosalía de Jesús y Vega Herrera Rosalío y Vega Herrera Eduardo y Vega Herrera Óscar. Sucesorio Familiar Informe Archivo Judicial. 1 Acdo. Núm. Exp. 1733/2024.

Velázquez Barona María del Carmen su Sucesión. Sucesorio Familiar Autorizaciones Lrr. 1 Acdo. Núm. Exp. 809/2022.

Vergara Olalde Miguel vs. Piña García Gabriela. Especial Familiar Revocan Autorizaciones y Autorizan Lrr. 1 Acdo. Núm. Exp. 1285/2021.

Vieyra Herrera Gerardo vs. Hernández Montes de Oca Mayela Concepción. Controversias del Orden Familiar Informe Imss. 2 Acdos. Núm. Exp. 899/2020 Inc. de Pensión Alimenticia Compensatoria Definitiva.

Wuenthuer Calixtro Nohemí su Sucesión. Sucesorio Familiar Informe Archivo Judicial. 1 Acdo. Núm. Exp. 1983/2024.

Yerena Capistrán Rodolfo. Sucesorio Familiar Solicitan Devolución de Documentos, Autorizan y Se Notifican de la Llegada de Autos Lrr. 1 Acdo. Núm. Exp. 603/2016.

Zavala Corona Luis Julián Jorge su Sucesión. Sucesorio Familiar Solicitan Se Admita a Tramite la Secc. Cuarta. 1 Acdo. Núm. Exp. 1091/2023 Secc. Cuarta.

De Anda Monzon Alma Berenice vs. Austria Hernández Miguel Ángel. Controversias del Orden Familiar Señor Miguel Ángel Exhibe Planilla de Gastos. 2 Acdos. Núm. Exp. 2107/2024.

De la Rosa Acosta Roberto. Sucesorio Familiar Desahogan Vista de Llagada de Exp. del Juzgado 41, Solicitan Copias y Solicitan Elaborar Cedula Lrr. 1 Acdo. en Incidente. Núm. Exp. 4719/2024 Inc. de Remoción de Cargo de Albacea Promov. por Tania Lucila de la Rosa Caracas.

AUDIENCIA

Cruz Estrella Elvira vs. Gutiérrez Flores Miguel Ángel. Aud. de Platica Con Adolescente Difiere Controversias del Orden Familiar 1 Audiencia. Núm. Exp. 165/2025 Tomo II.

Montiel Cortés Nieves su Sucesión. Aud. 790 Cpc Sucesorio Familiar. 1 Audiencia. Núm. Exp. 1687/2024.

Ortiz Vázquez Rafael vs. Sarabia Páez Roxana. Aud. de Ley Convn. Provisional Controversias del Orden Familiar 1 Audiencia. Núm. Exp. 1107/2024.

Riego y Azcárraga Juana de la Paz su Sucesión. Aud. 801sin Comparecencia Sucesorio Familiar. 1 Audiencia. Núm. Exp. 995/2024.

SENTENCIAS DEFINITIVAS DEL 7 DE ABRIL DEL 2025

Claudia Rodríguez Gómez vs. Víctor Manuel Islas Huerta. Especial Familiar Aud. 272 B Se Dicta Sent. de Div. 1 Núm. Exp. 501/2022

Martínez Cigala Marisela vs. Florencio Granados Rico. Controversias del Orden Familiar Apel. en contra de Sent. Def. 1 Núm. Exp. 1507/2017

EL SECRETARIO DE ACUERDOS POR M.L.
LIC. LUIS LEOPOLDO ALAN ROJAS RODRIGUEZ

SECRETARÍA "B"
ACUERDOS DEL 7 DE ABRIL DEL 2025

Alvarado Castillo Sandy vs. Méndez Quiroz Ezequiel Adrián. Controversias del Orden Familiar Informes Subdirección de Intervención Psiclogica. 1 Acdo. en Incidente. Núm. Exp. 342/2017 Inc. de Cambio de Convenio.

Ávila Serrano Luis Erasmo vs. Fabiola Salas Téllez. Especial Familiar Llegada del Archivo Judicial. 1 Acdo. Núm. Exp. 2146/2016.

Balderas Xochimitl Cintya Paola vs. Zamora Zamora Ariel. Controversias del Orden Familiar Cedula Diligenciada. 1 Acdo. Núm. Exp. 2058/2024.

Bermúdez González Alfredo. Sucesorio Familiar Señora Acepta Cargo Albacea y Señor Juan Recurso Apel. vs. Auto 803. 1 Acdo. Núm. Exp. 1596/2018.

Castellanos Tovar Rosa Elena su Sucesión. Sucesorio Familiar Prevención. 1 Acdo. Núm. Exp. 258/2025.

Dávila Ibáñez Joel Lorenzo vs. Ibáñez Galicia Gregorio. Ord. Civil Familiar #Radicación de Juzgado 41 Familiar. 1 Acdo. Núm. Exp. 176/2025.

Esparza Cruz Rosalío su Sucesión. Actos Prejudiciales Familiar Desahogo de Vista del Ministerio Público. 1 Acdo. Núm. Exp. 1292/2024.

Estrada Padilla Gonzalo su Sucesión. Sucesorio Familiar Admisorio. 1 Acdo. Núm. Exp. 254/2025.

Flores González Pedro. Int. Sra. Solicita Devolución de Exp. del Archivo. 1 Acdo. Núm. Exp. 952/2004.

Franco Cruz Juana vs. Onofre Francon José. Alim. Comparec. Llegada de Autos. 1 Acdo. Núm. Exp. 716/2007.

Fregoso Duran Brenda vs. Alejandro Cabrera García controversia del orden familiar num. exp. 3220/24

Galeana Rodríguez Tomás su Sucesión. Sucesorio Familiar Autoriza Notario. 1 Acdo. Núm. Exp. 3350/2024.

Gálvez Huitrón Jesús su Sucesión. Sucesorio Familiar Admisorio. 1 Acdo. Núm. Exp. 252/2025.

García Contreras Jesús su Sucesión. Sucesorio Familiar Cedula Sin Diligenciar. 1 Acdo. Núm. Exp. 1634/2024.

Gaspar Jijon Rodolfo vs. León Nava Juana. Especial Familiar Razón de Notificación. 1 Acdo. Núm. Exp. 800/2021.

González González Claudia vs. Alejandro González Sámano. Ord. Civil Familiar # Entrega de Billete. 2 Acdos. Núm. Exp. 294/2021.

González Tapia Elena vs. Oliva Rivas Leoncio. Controversias del Orden Familiar Señor Exhibe Pliego de Posiciones. 1 Acdo. Núm. Exp. 1954/2024.

Guevara Lerma Teresa vs. Ortiz López Carlos Arturo. Especial Familiar Federal Remite Constancias, Solicita Cumplir Requerimiento. 1 Acdo. en Amparo. Núm. Exp. 5062/2024 Amparo 1043/2024.

SOLO CONSULTA
SOLO CONSULTA
SOLO CONSULTA

Hernández Franco María su Sucesión. Sucesorio Familiar Albacea Inicia Secc. Segunda; Albacea Solicita Se Acuerde Escrito. 1 Acdo. Núm. Exp. 1404/2005 Secc. Segunda.

Hernández Vargas Cirila Apolonia vs. Camacho Echeverría Juan Martín. Alim. Contestación de Oficio del Sistema de Aguas de la Ciudad de México. 1 Acdo. Núm. Exp. 594/2003.

Hidario González Hugo vs. Castellanos Palacios Zayra. Especial Familiar Girar Oficio Al Registro Civil. 1 Acdo. Núm. Exp. 286/2022.

Huacuja y Betancourt Mario. Sucesorio Familiar Federal Solicita Cumplimeinto Ejecutoria. 1 Acdo. en Amparo. Núm. Exp. 1076/2004 Amparo 962/2024.

Huacuja y Betancourt Mario. Sucesorio Familiar Cump. Ejecutoria. 3 Acdos. en Otros. Núm. Exp. 1076/2004 Secc. Cuarta.

Larios Méndez Niza Ximena vs. Fernando Abraham Sánchez Ruíz. Controversias del Orden Familiar Devulve Exh. Diligenciado. 1 Acdo. Núm. Exp. 622/2020.

León Ramírez Jesús Edgar su Sucesión. Sucesorio Familiar Prevención. 1 Acdo. Núm. Exp. 250/2025.

Ley Paredes Rodolfo. Juris. Voluntaria Familiar Conformidad de Curatriz de Rendición de Cuentas. 1 Acdo. Núm. Exp. 3320/2024.

Marín de la Peña María Elena su Sucesión. Sucesorio Familiar Prevención. 1 Acdo. Núm. Exp. 260/2025.

Martínez Aguilar Refugio su Sucesión. Sucesorio Familiar Copias Certificadas. 1 Acdo. Núm. Exp. 2584/2024.

Martínez Reyes Guillermina su Sucesión. Sucesorio Familiar Desahogo de Requerimiento. 2 Acdos. Núm. Exp. 10/2025.

Martínez Soto Susana su Sucesión. Sucesorio Familiar Cedula Sin Diligenciar. 1 Acdo. Núm. Exp. 2022/2021.

Mercado Gómez José Óscar su Sucesión. Sucesorio Familiar Dada de Alta en Sicor. 1 Acdo. Núm. Exp. 160/2015.

Montaño Rodríguez Areli Fernanda vs. Abarca Ochoa Juan Antonio. Controversias del Orden Familiar Cedula Diligenciada. 1 Acdo. Núm. Exp. 1472/2024.

Montes de Oca Díaz Rosalía vs. Rodríguez Rivas Emersson. Controversias del Orden Familiar Contestación de Oficio de la Empresa Sertres S.A. de. C.V. Anexando Copia Simple de Testimonio Notarias. 2 Acdos. Núm. Exp. 1992/2024.

Mora González Roberto Jesús su Sucesión. Sucesorio Familiar Sras. Solicitan Elaboración de Cedulas, Revocan Mandatario y Lo Autoriza, Autoriza Mandat Jud. 1 Acdo. Núm. Exp. 1806/2024.

Navarro Godoy Ricardo su Sucesión. Sucesorio Familiar Autorizaciones del Notario 35. 1 Acdo. Núm. Exp. 968/2021.

Ochoa Espíndola Claudia Enriqueta vs. Adrián Espinosa Argueta. Cont. Ord. Fam. Billetes de Depósito. 1 Acdo. Núm. Exp. 1092/2010.

Olguín y Luna Laura Mercedes su Sucesión. Sucesorio Familiar Autorizaciones de Notario. 1 Acdo. Núm. Exp. 622/2021.

Olivo Ascencio María Teresa. Sucesorio Familiar #Radicación de Juzgado 41 Familiar. 1 Acdo. Núm. Exp. 208/2025.

Olvera Sierra Felipe su Sucesión. Sucesorio Familiar la C. Agente del M. P. Desahoga la Vista que Se Le Mando a Dar en Aud. y Solicita Se Requiera a la Señroa Los Atestados de Defunción de Los Progenitores del de Cujus y Si Tenia Hermanos (Ane). 1 Acdo. Núm. Exp. 1268/2024.

Paniagua Meza Jovanni vs. Rivera Serrato Norma Elyn. Controversias del Orden Familiar Mp Solicita Copias Certificadas. 1 Acdo. Núm. Exp. 1458/2022.

Pérez Franco Selene vs. Daniel González González. Controversias del Orden Familiar Llegade Autos. 1 Acdo. Núm. Exp. 782/2013.

Quiñonez Hernández Silvia vs. Martínez Hernández Sergio. Controversias del Orden Familiar Las Partes Presentan Convenio. 1 Acdo. Núm. Exp. 1862/2024.

Ramírez Ramos Alma María del Refugio. Ord. Civil Familiar Licenciado de la Señora Solicita Se Gire Oficio a la Comisión Bancaria y de Valores, Proporciona Curp y Rfc. (Ane). 1 Acdo. en Incidente. Núm. Exp. 1720/2010 Inc. de Cuantif. y Pago de Pensión Alimenticia.

Ramírez Santoyo Rodolfo Eduardo su Sucesión. Sucesorio Familiar Elaborar Cedula. 1 Acdo. Núm. Exp. 4608/2024.

Rodríguez Mondragón Omar y Jeni Berenice Ramos Núñez. Especial Familiar Girar Oficio Recordatorio a la Secretaria de Educación Pública. 1 Acdo. en Incidente. Núm. Exp. 2140/2024 Inc. de Cump. de Pago de Pensión Alimenticia.

Rodríguez Pérez José Noé vs. Martínez Palomino Ericka. Controversias del Orden Familiar Dos Cédulas, Oficio Estudios Psicológicos y Señor Solicita Fecha más Cercana para Estudios. 1 Acdo. Núm. Exp. 2542/2024.

Rojas López Dolores su Sucesión. Sucesorio Familiar Contestación de Oficio de la Directora del Archivo Judicial. 1 Acdo. Núm. Exp. 18/2025.

Romero Álvarez Pío Hugo. Interd. Presidencia del Consejo Loc. de Tutelas Autoriza Persona; Presidenta del Consejo Local de Tutelas Desahoga Vista. 1 Acdo. Núm. Exp. 3918/2024.

Tavera Sosa Concepción su Sucesión. Sucesorio Familiar Señora Cándida Promueve Incidente. 1 Acdo. en Incidente. Núm. Exp. 532/2018 Inc. de Opoisición a Las Cuentas.

Trejo Campos Israel vs. Cyndy Duch Hernández. Especial Familiar Llegada de Autos. 1 Acdo. Núm. Exp. 1536/2017.

Trejo Medel Maura Genoveva vs. De la Cruz Roque Guillermo. Controversias del Orden Familiar Copias Certificadas. 1 Acdo. Núm. Exp. 3566/2024.

Trueba Arteaga Alicia María. Controversias del Orden Familiar Federal Informa Sobresee Juic. de Amparo. 1 Acdo. en Amparo. Núm. Exp. 1418/2019 Amparo 877/2024- III.

Valdez Flores Juana su Suc. Sucesorio Familiar Radicación del 41 Familiar Señala Dom. y Autoirzaciones. 1 Acdo. Núm. Exp. 32/2025.

Valencia Miranda Deyanira vs. Sánchez Arteaga Jesús Arturo. Ord. Civil Familiar #Radicación de Juzgado 41 Familiar. 1 Acdo. Núm. Exp. 170/2025.

Villafuerte Ancira Arturo Teófilo vs. Ramírez Barba Luz María. Especial Familiar Contestación de Oficio de la Empresa Campari México S.A. de. C.V., 1 Acdo. Núm. Exp. 4428/2024.

AUDIENCIA

Díaz Mancilla Martha Patricia vs. Pérez García Alejandro. Aud. Platica Con Partes Controversias del Orden Familiar 1 Aud. en Incidente. Núm. Exp. 1476/2021 Inc. de Cancel. de Pensión Alimenticia.

Hernández Mendoza Job Miguel vs. Russell Pino Verónica. Aud. Platica Con Partes Controversias del Orden Familiar 1 Audiencia. Núm. Exp. 472/2024.

Pérez Mora Eugenio Alberto vs. Guadarrama Jiménez Rocío. Aud. Sin Asistencia de Partes Especial Familiar. 1 Audiencia. Núm. Exp. 1270/2023.

SENTENCIAS DEFINITIVAS DEL 7 DE ABRIL DEL 2025

Arrieta Alanís Humberto. Juris. Voluntaria Familiar Sent. Def. Fijación de Apoyos y Salvaguardas 1 Núm. Exp. 1700/2024

Zamorategui López María Guadalupe su Suc. Sucesorio Familiar Sent. Def. Secc. Cuarta 1 Núm. Exp. 64/2021 Cuarta Seccion

LA SECRETARIA DE ACUERDOS
LIC. MARIELA LABASTIDA SÁNCHEZ

TRIGÉSIMO PRIMERO DE LO FAMILIAR

SECRETARÍA "A"
ACUERDOS DEL 7 DE ABRIL DEL 2025

Alcaraz Ortega Alejandra vs. Salcedo Fuentes Jonathan Rafael. Controversias del Orden Familiar Inc. de Terc. Excl. de Dominio. 1 Acdo. en Incidente. Núm. Exp. 811/2024 Inc. de Terc. Excl. de Dominio.

Alcaraz Ortega Alejandra vs. Salcedo Fuentes Jonathan Rafael. Controversias del Orden Familiar Tomo III Principal. 2 Acdos. Núm. Exp. 811/2024 Tomo III Principal.

Álvarez Osuna José Enrique, su Sucesión. Sucesorio Familiar Secc. Primera. 1 Acdo. Núm. Exp. 3201/2024.

Andrade León Luis Aarón vs. Bustos Carbajal Lluvia. Controversias del Orden Familiar 2 Acdos. Núm. Exp. 2825/2024 Tomo II Principal.

Antolín Romero Esperanza. Sucesorio Familiar Secc. Tercera. 1 Acdo. Núm. Exp. 3545/2024 Secc. Tercera.

Báeza Diegueño Sandra Leticia vs. Pérez García Emmanuel. Controversias del Orden Familiar 1 Acdo. Núm. Exp. 3055/2024.

Baptiste Kevin vs. Acevedo Vera Gabriela. Especial Familiar Inc. de Cambio de Guarda y Custodia. 2 Acdos. en Incidente. Núm. Exp. 2803/2024 Inc. de Cambio de Guarda y Custodia.

Bautista Cabrera Alejandra Guadalupe vs. Peña Morales Emmanuel. Ord. Civil Familiar 1 Acdo. Núm. Exp. 3323/2024.

Bautista Pérez Leonardo Jesús vs. Odilón Benítez Dulce Fernanda. Controversias del Orden Familiar 1 Acdo. Núm. Exp. 3251/2024.

SOLO CONSULTA
SOLO CONSULTA
SOLO CONSULTA

Becerra Dimas J Jesús. Juris. Voluntaria Familiar 1 Acdo. Núm. Exp. 2553/2024.
Becerra Ordóñez Virginia su Sucesión. Sucesorio Familiar Secc. Primera. 1 Acdo. Núm. Exp. 3227/2024.
Becerril Nájera Eustolia su Sucesión. Sucesorio Familiar 2 Acdos. Núm. Exp. 2813/2024.
Bedolla Cornejo Érica vs. Flores Aguilar Luis Alberto. Controversias del Orden Familiar Principal. 2 Acdos. Núm. Exp. 2943/2024.
Benítez Rodríguez José Marcial Vidal Genaro su Sucesión. Sucesorio Familiar 1 Acdo. Núm. Exp. 2505/2024.
Berrueco Lara Héctor Cuauhtémoc. Sucesorio Familiar Tomo II Secc. Primera. 1 Acdo. Núm. Exp. 723/2007 Tomo II Secc. Primera.
Bolaños Ramos Marcos Mauricio vs. Hoshi Monserrath Mejía Télles. Especial Familiar 1 Acdo. Núm. Exp. 2679/2024.
Bordes Saucedo María Margarita vs. Morales Nava Damián. Especial Familiar 1 Acdo. Núm. Exp. 2723/2024.
Careta Landeros Karla Janet vs. Molina Conzuelo Hugo. Controversias del Orden Familiar Tomo II Principal. 1 Acdo. Núm. Exp. 359/2024 Tomo II Principal.
Castilla Flamenco José Gerardo vs. Basurto del Toro María Guadalupe. Controversias del Orden Familiar Tomo IV Principal. 7 Acdos. Núm. Exp. 3559/2024 Tomo IV Principal.
Chabolla Martínez Germán vs. Carmona Herrera María Fernanda. Controversias del Orden Familiar 2 Acdos. Núm. Exp. 1107/2024.
Cruz Salas Guillermo vs. Mora Herrera Claudia Miriam. Especial Familiar Inc. de Cancel. de Pensión Alimenticia. 1 Acdo. en Incidente. Núm. Exp. 715/2021 Inc. de Cancel. de Alimentos.
Estrada Valle Víctor Mauel vs. Rodríguez Miramóntes Jennifer. Especial Familiar 1 Acdo. Núm. Exp. 1479/2019.
Figueroa y Vázquez Rosa. Sucesorio Familiar 1 Acdo. Núm. Exp. 27/2025.
Flores Salas Jéssica Ivonne vs. Rojas Juárez Mario Alberto. Controversias del Orden Familiar 5 Acdos. Núm. Exp. 238/2025.
García Albarrán Hugo Alberto vs. Morales López Paola Magdalena. Controversias del Orden Familiar 1 Acdo. Núm. Exp. 1509/2024.
García Sánchez Luis su Sucesión. Sucesorio Familiar Secc. Primera. 1 Acdo. Núm. Exp. 2509/2024.
García Silva Ivonee. Sucesorio Familiar 1 Acdo. Núm. Exp. 15/2024.
Garduño Piña Clemencia. Sucesorio Familiar Cierra Tomo I. 1 Acdo. Núm. Exp. 2467/2024.
Garduño Piña Clemencia. Sucesorio Familiar Tomo II Secc. Primera. 1 Acdo. Núm. Exp. 2467/2024 Tomo II Secc. Primera.
Garibay Rosas Nancy Alejandra vs. Óscar Cardona Romero. Div. Incausado Expedientillo. 1 Acdo. Núm. Exp. 1781/2010.
González Callado Miguel Ángel vs. Elizabeth Cuéllar Márquez. Div. Nec. Expedientillo. 1 Acdo. Núm. Exp. 323/2008 Bis. 1.
González Peralta Elizabeth Ivonne vs. Medrano Rico Jesús. Controversias del Orden Familiar 1 Acdo. en Expedientillo. Núm. Exp. 3103/2024.
Guerrero González Andrea vs. García Carreola Edgar Daniel. Controversias del Orden Familiar 3 Acdos. Núm. Exp. 1759/2024.
Guerrero González Natalie Viridiana vs. Gastélum Rodríguez Aldo. Controversias del Orden Familiar Tomo V Principal. 3 Acdos. Núm. Exp. 3621/2024 Tomo V Principal.
Gutiérrez Roa Javier. Sucesorio Familiar 1 Acdo. Núm. Exp. 195/2025.
Gutiérrez Salazar Raúl. Sucesorio Familiar 1 Acdo. Núm. Exp. 203/2025.
Hernández Cárdenas Santos su Sucesión. Sucesorio Familiar 2 Acdos. Núm. Exp. 2043/2024.
Hernández Morales Gloria. Sucesorio Familiar Secc. Segunda. 1 Acdo. Núm. Exp. 293/2021 Secc. Segunda.
Hernández Prado Ana Laura vs. Hernández García Isidro. Controversias del Orden Familiar Dada. 1 Acdo. Núm. Exp. 1443/2023 Principal.
Huert Flores José Antonio. Juris. Voluntaria Familiar 2 Acdos. Núm. Exp. 2389/2024.
López Zermeno Felipe de Jesús vs. Aguilar Aguilar María Guadalupe. Especial Familiar Incumplimiento de Convenio. 1 Acdo. en Incidente. Núm. Exp. 2907/2024 Incumplimiento de Convenio.
Maldonado Aguirre Julio César su Sucesión. Sucesorio Familiar 1 Acdo. Núm. Exp. 2757/2024.
Martínez Castillo María Epifania. Sucesorio Familiar 1 Acdo. Núm. Exp. 49/2025.
Martínez Ortiz Guillermina su Sucesión. Sucesorio Familiar Amparo 375/2025- V. 1 Acdo. en Amparo. Núm. Exp. 1821/2021 Amparo 375/2025- V.
Medina Jiménez Fernando, su Sucesión. Sucesorio Familiar Tomo II Secc. Primera. 1 Acdo. Núm. Exp. 3537/2024 Tomo II Secc. Primera.
Mir Elizondo Daniel vs. Jaquez Garnica Adriana. Especial Familiar Comparec. Billete. 1 Acdo. Núm. Exp. 2403/2024.
Morán Macareno Víctor Alberto. Sucesorio Familiar Tercera Sección. 1 Acdo. Núm. Exp. 2289/2024 Tercera Sección.
Navarro Díaz Jesús Alfonso su Sucesión. Sucesorio Familiar 2 Acdos. Núm. Exp. 3267/2024.
Ocampo Vázquez Magali vs. Iván Mario Alberto Becerril Pérez. Controversias del Orden Familiar Tomo II Vía de Apremio. 1 Acdo. Núm. Exp. 65/2008 Tomo II Vía de Apremio.
Olivares Flores Inés. Sucesorio Familiar Secc. Segunda. 1 Acdo. Núm. Exp. 1239/2023 Secc. Segunda.
Paredes Paredes Raúl. Sucesorio Familiar 1 Acdo. Núm. Exp. 113/2025.
Patiño Nava María Estela su Sucesión. Sucesorio Familiar 1 Acdo. Núm. Exp. 3007/2024.
Pérez García David, su Sucesión. Sucesorio Familiar 2 Acdos. Núm. Exp. 3207/2024.
Quijano Bustos Julio César vs. Galván Méndez Elizabeth. Especial Familiar 1 Acdo. Núm. Exp. 3701/2024.
Ramírez Morales Armando Isai vs. Hernández Callejas Elizabeth. Controversias del Orden Familiar Tomo II Principal. 2 Acdos. Núm. Exp. 795/2024 Tomo II Principal.
Ramos Bañuelos Caritina. Sucesorio Familiar 1 Acdo. Núm. Exp. 133/2024.
Ramírez Trejo Cyntia vs. Hernández Quintero Luis. Especial Familiar Inc. de Modificación de Convenio. 1 Acdo. en Incidente. Núm. Exp. 2897/2024 Inc. de Modificación de Convenio.
Ramírez Trejo Cyntia vs. Hernández Quintero Luis. Especial Familiar Tomo II Inc. de Modificación de Convenio. 1 Acdo. en Incidente. Núm. Exp. 2897/2024 Tomo II Inc. de Modificación de Convenio.
Reyes López Armando su Sucesión. Sucesorio Familiar 1 Acdo. Núm. Exp. 1913/2021.
Rodríguez González Aldair vs. Olmedo Vergara Carolina Isabel. Controversias del Orden Familiar Tomo II Principal. 1 Acdo. Núm. Exp. 1243/2023 Tomo II Principal.
Rodríguez González Claudia Yadira vs. Rodríguez Canchola Juan Luis. Controversias del Orden Familiar Tomo III Principal. 1 Acdo. Núm. Exp. 823/2023 Tomo III Principal.
Rodríguez Yáñez Norma Angelia vs. Chavero Hinojosa Rodolfo. Controversias del Orden Familiar 2 Acdos. Núm. Exp. 1929/2024.
Rojas Rodríguez Agapita su Sucesión. Sucesorio Familiar 2 Acdos. Núm. Exp. 2543/2024.
Rojas Vargas Maribel. Juris. Voluntaria Familiar 2 Acdos. Núm. Exp. 2067/2024.
Romero Negrete Marco Antonio vs. Montaño Fernández Ana Luisa. Especial Familiar Inc. para Regular Las Consecuencias Inherentes a la Disol. del Matrimonio. 1 Acdo. en Incidente. Núm. Exp. 1853/2022 Inc. para Regular Las Consecuencias Inherentes a la Disol. del Matrimonio.
Romo Madrid Eva. Sucesorio Familiar 1 Acdo. Núm. Exp. 125/2025.
Ruíz Rojas Gustavo Adolfo vs. Viridiana Libreros García. Cont. Ord. Fam. Expedientillo. 1 Acdo. Núm. Exp. 1683/2010.
Salcedo Sandoval Felipe. Sucesorio Familiar Secc. Primera. 1 Acdo. Núm. Exp. 1561/2021.
Salcedo Sandoval Felipe. Sucesorio Familiar Secc. Segunda. 1 Acdo. Núm. Exp. 1561/2021 Secc. Segunda.
Santa Castro Esperanza. Sucesorio Familiar 1 Acdo. Núm. Exp. 1951/2024.
Tapia Cruz Roxana vs. Escobar Durán Juan Ramón. Controversias del Orden Familiar 3 Acdos. Núm. Exp. 1641/2024.

SOLO CONSULTA
SOLO CONSULTA
SOLO CONSULTA

Torres Rosa María. Sucesorio Familiar 1 Acdo. Núm. Exp. 251/2025.
Torres Vargas Ángeles vs. González Guevara Andrea Patricia y Villa González Mariana. Ord. Civil 1 Acdo. Núm. Exp. 234/2025.
Victoria Velasco Marisela. Juris. Voluntaria Familiar Amparo 459/24. 1 Acdo. en Amparo. Núm. Exp. 2415/2014 Amparo 459/24.
Victoria Velasco Marisela. Juris. Voluntaria Familiar Tomo II Principal. 3 Acdos. Núm. Exp. 2415/2014 Tomo II Principal.
MAL PUBLICADOS
Verónica Vázquez Rueda vs. Roberto Rosas Castellanos. Especial Familiar mal Publ. del 07 de Marzo 2025. 1 Acdo. en Incidente. Núm. Exp. 961/2008 Inc. de Liquidación de la Sociedad Conyugal II.
AUDIENCIA
Andrade León Luis Aarón vs. Bustos Carbajal Lluvia. Aud. Controversias del Orden Familiar 1 Audiencia. Núm. Exp. 2825/2024 Tomo II Principal.
Flores Guevara Jaqueline vs. González Ruíz Miguel Ángel. Aud. Controversias del Orden Familiar 1 Audiencia. Núm. Exp. 1921/2024.
Guerrero González Andrea vs. García Carreola Edgar Daniel. Aud. Controversias del Orden Familiar 1 Audiencia. Núm. Exp. 1759/2024.
Ham Scott Alejandro. Aud. Sucesorio Familiar. 1 Audiencia. Núm. Exp. 797/2024.
Pérez García Ana Karina vs. Cruz Torres Martín Alejandro. Aud. Controversias del Orden Familiar 1 Audiencia. Núm. Exp. 657/2024.

SENTENCIAS INTERLOCUTORIAS

García de la Cruz Beatriz vs. Díaz Lezama José Carlos. Controversias del Orden Familiar Sent. Def. 1 Núm. Exp. 259/2024

LA SECRETARIA DE ACUERDOS
LIC. CRISTINA CÓRDOBA GARCÍA

SECRETARÍA "B"
ACUERDOS DEL 7 DE ABRIL DEL 2025

Aguirre Flores José Manuel vs. Morales Pérez Liseydi Alejandra. Especial Familiar Dada Inc. de Consecuencias Inherentes a la Disol. del Vínculo Matrimonial. 1 Acdo. en Incidente. Núm. Exp. 758/2021 Inc. de Consecuencias Inherentes a la Disol. del Vínculo Matrimonial.
Bustamante Domínguez María del Refugio. Sucesorio Familiar 1 Acdo. Núm. Exp. 1656/2024.
Chavero Beltrán Hortensia. Sucesorio Familiar 1 Acdo. Núm. Exp. 204/2025.
Díaz Rodríguez Gustavo su Sucesión. Sucesorio Familiar 2 Acdos. Núm. Exp. 2338/2024.
Espinosa Balanzar Elba Osiris vs. Valenzuela Barragán Armando. Especial Familiar 1 Acdo. en Incidente. Núm. Exp. 2642/2024 Inc. de Pensiones Vencidas y No Pagadas.
Espinosa Espitia José Sergio Alexis. Sucesorio Familiar 1 Acdo. Núm. Exp. 708/2024 Secc. Tercera.
García Díaz María de Jesús. Sucesorio Familiar 1 Acdo. Núm. Exp. 212/2025.
Gómez Fernández Jorge vs. Quevedo Torrano Mireya Leticia. Especial Familiar Amparo 1117/2023. 1 Acdo. en Amparo. Núm. Exp. 2120/2017 Amparo 1117/2023.
Gómez Huerta José Inés. Sucesorio Familiar 1 Acdo. Núm. Exp. 290/2021 Secc. Segunda.
González Hernández Paz. Sucesorio Familiar 1 Acdo. Núm. Exp. 1002/2021 Cuarta Sección.
González Hernández Timoteo. Sucesorio Familiar 1 Acdo. Núm. Exp. 196/2025.
Granados Castillo María Isabel. Sucesorio Familiar 1 Acdo. Núm. Exp. 678/2020 Secc. Cuarta.
Guevara Domínguez Nohemí vs. Miranda Cornelio Jesús Arturo. Especial Familiar 1 Acdo. Núm. Exp. 2574/2024.
Heredia Echeverría Jocelyn vs. León Santiago Luis Fernando. Controversias del Orden Familiar Tomo III Inc. de Moficación. 2 Acdos. en Incidente. Núm. Exp. 1732/2019 Tomo III del Inc. de Modificación de Convn. Celebrado el Día Seis de Diciembre de Dos Mil Die.
Hernández Cardiel Enedina. Sucesorio Familiar 1 Acdo. Núm. Exp. 206/2025.
Hernández Villada Pedro su Sucesión. Sucesorio Familiar Secc. Primera. 1 Acdo. Núm. Exp. 3004/2024.
Ibarra Martín del Campo Héctor Sergio, su Sucesión. Sucesorio Familiar Secc. Primera. 1 Acdo. Núm. Exp. 2892/2024.
José Ramírez Bernardino. Vía de Apremio Familiar Tomo II Secc. Segunda. 1 Acdo. Núm. Exp. 1248/2006 Tomo II de la Segunda Secciónn.
Keller Barragán Gloria Amina. Juris. Voluntaria Familiar 1 Acdo. Núm. Exp. 2824/2024.
Linares Martínez Max su Sucesión. Sucesorio Familiar 1 Acdo. Núm. Exp. 2484/2024 Secc. Segunda.
López Escutia Carlos. Sucesorio Familiar 1 Acdo. en Incidente. Núm. Exp. 1436/2022 Inc. de Remoción de Albacea.
López Escutia Carlos. Sucesorio Familiar 5 Acdos. Núm. Exp. 1436/2022 Secc. Segunda.
López Urbina Magnolia Elizabeth vs. Aguirre Acosta Edmar. Controversias del Orden Familiar Inc. de Disminución de Pensión. 1 Acdo. en Incidente. Núm. Exp. 2868/2024 Inc. de Dismunición de Pensión Alimenticia.
López Zarza Juan. Juris. Voluntaria Familiar Principal. 1 Acdo. Núm. Exp. 2866/2024.
López Zarza Juan. Juris. Voluntaria Familiar Tomo II. 2 Acdos. Núm. Exp. 2866/2024 Tomo II.
Madrid Cervantes Ericka Isabel vs. Peláez Vargas Edgar Waldemar. Especial Familiar Principal. 1 Acdo. Núm. Exp. 2368/2024.
Manjarrez Mario Mario. Sucesorio Familiar Secc. Primera. 1 Acdo. Núm. Exp. 2280/2024.
Manjarrez Mario Mario. Sucesorio Familiar Tomo II de la Secc. Primera. 1 Acdo. Núm. Exp. 2280/2024 Tomo II de la Secc. Primera.
Marín Reyes Jesús. Sucesorio Familiar 1 Acdo. Núm. Exp. 2962/2024.
Martínez Espinoza Miguel su Sucesión. Sucesorio Familiar 1 Acdo. Núm. Exp. 2378/2024.
Martínez Peralta Claudia vs. García Andrés Ángel. Controversias del Orden Familiar 1 Acdo. Núm. Exp. 3020/2024.
Martínez Rivera Juan. Test. 1 Acdo. Núm. Exp. 3424/2024.
Martínez Rodríguez Rocío vs. García Castillo Uriel Joanan. Controversias del Orden Familiar Principal. 1 Acdo. Núm. Exp. 2736/2024.
Martínez Rodríguez Rocío vs. García Castillo Uriel Joanan. Controversias del Orden Familiar 1 Acdo. Núm. Exp. 2736/2024 Tomo II.
Martínez Rojas Janeth Miriam vs. Lara López Rafael. Controversias del Orden Familiar Principal. 1 Acdo. Núm. Exp. 3266/2024.
Martínez Rojas Janeth Miriam vs. Lara López Rafael. Controversias del Orden Familiar Tomo II. 1 Acdo. Núm. Exp. 3266/2024 Tomo II.
Martínez Santana Carlos vs. Cárdenas Rodríguez María Josefa. Especial Familiar 1 Acdo. Núm. Exp. 2780/2024.
Martínez Trejo Raúl Héctor su Sucesión. Sucesorio Familiar 1 Acdo. Núm. Exp. 3312/2024.
Martínez Vda. de Peña Úrsula. Sucesorio Familiar 1 Acdo. Núm. Exp. 2882/2024.
Martínez Zavala Violeta Maribel vs. Luna López Luis Andrés. Exh. Familiar Principal. 1 Acdo. Núm. Exp. 3000/2024.
Martínez Zavala Violeta Maribel vs. Luna López Luis Andrés. Exh. Familiar Tomo II. 1 Acdo. Núm. Exp. 3000/2024 Tomo II.
Martínez Martínez Jesús Eduardo vs. Juárez Nute Xóchitl. Controversias del Orden Familiar Principal. 1 Acdo. Núm. Exp. 2166/2024.
Martínez Martínez Jesús Eduardo vs. Juárez Nute Xóchitl. Controversias del Orden Familiar Tomo II. 1 Acdo. en Incidente. Núm. Exp. 2166/2024 Inc. de Cump. de Convenio.
Maya Sánchez Inés vs. Segundo Maya Alejandra y Ferreira Gutiérrez Ulises Armando. Controversias del Orden Familiar Principal. 1 Acdo. Núm. Exp. 2986/2024.
Maya Sánchez Inés vs. Segundo Maya Alejandra y Ferreira Gutiérrez Ulises Armando. Controversias del Orden Familiar Tomo II. 1 Acdo. Núm. Exp. 2986/2024 Tomo II.
Mayen Hernández Ana Karen vs. Hernández Guzmán Carlos. Controversias del Orden Familiar 1 Acdo. Núm. Exp. 2502/2024 Tomo II.
Medrano Mora Margarita su Sucesión. Sucesorio Familiar 1 Acdo. Núm. Exp. 3036/2024.

SOLO CONSULTA
SOLO CONSULTA
SOLO CONSULTA

Méndez Castillo Josefa su Sucesión. Sucesorio Familiar 1 Acdo. Núm. Exp. 3682/2024.
Méndez Martínez José Gaston vs. Hernández Gutiérrez Laura. Controversias del Orden Familiar Principal. 1 Acdo. Núm. Exp. 2950/2024.
Méndez Martínez José Gaston vs. Hernández Gutiérrez Laura. Controversias del Orden Familiar Tomo II. 1 Acdo. Núm. Exp. 2950/2024 Tomo II.
Mendoza Rosas María del Carmen vs. Aguilar Solano Roberto. Especial Familiar 2 Acdos. Núm. Exp. 3300/2024.
Meneses Sevilla Evelyn Merari vs. Jurado Castillo Víctor Abraham. Especial Familiar 1 Acdo. Núm. Exp. 3156/2024.
Miranda Manuela. Sucesorio Familiar 1 Acdo. Núm. Exp. 3270/2024.
Montes Velasco Heriberta. Sucesorio Familiar 1 Acdo. Núm. Exp. 194/2025.
Montes de Oca Zepeda Santiago vs. Int. 2 Acdos. Núm. Exp. 256/1994.
Montiel Arellano María Eugenia vs. León Oliva Carlos. Especial Familiar 1 Acdo. Núm. Exp. 3166/2024.
Morales Flores José Antonio vs. Pacheco Moreno Kimberly Berenice. Controversias del Orden Familiar Tomo II Principal. 1 Acdo. Núm. Exp. 2550/2024 Tomo II.
Morales Olivera Érika vs. Medrano Pérez Javier Arturo. Controversias del Orden Familiar 1 Acdo. Núm. Exp. 2686/2024.
Morales Olivera Érika vs. Medrano Pérez Javier Arturo. Controversias del Orden Familiar Tomo II. 1 Acdo. Núm. Exp. 2686/2024 Tomo II.
Moro María Eugenia. Sucesorio Familiar Secc. Primera. 1 Acdo. Núm. Exp. 2912/2024.
Muñoz Izquierdo Guadalupe su Sucesión. Sucesorio Familiar 1 Acdo. Núm. Exp. 3646/2024.
Nolasco Nava Ana Gabriel vs. Hernández Argueta Antonio. Controversias del Orden Familiar Principal. 1 Acdo. Núm. Exp. 3654/2024.
Nolasco Nava Ana Gabriel vs. Hernández Argueta Antonio. Controversias del Orden Familiar Tomo II. 1 Acdo. Núm. Exp. 3654/2024 Tomo II.
Ocampo Villa Ana Miriam vs. Mauricio Villegas Noria. Especial Familiar 3 Acdos. en Incidente. Núm. Exp. 2272/2013 Tomo III del Inc. de Consecuencias Inherentes a la Disolución.
Ocampo Villa Ana Miriam vs. Mauricio Villegas Noria. Especial Familiar 1 Acdo. Núm. Exp. 2272/2013 Tomo VI.
Ocampo Villa Ana Miriam vs. Villegas Noria Mauricio. Especial Familiar 1 Acdo. en Incidente. Núm. Exp. 2272/2013 Bis. 1 Tomo II del Inc. de Consecuencias Inherentes a la Disol. del Vínculo Matrimonial.
Olea Valle Lesly Alessandra. Juris. Voluntaria Familiar 1 Acdo. Núm. Exp. 2480/2024.
Pacheco Zavala María Blanca Lilia. Sucesorio Familiar 1 Acdo. Núm. Exp. 190/2025.
Palmillas Delgado Adriana vs. Vázquez Razo Héctor Javier. Controversias del Orden Familiar 1 Acdo. Núm. Exp. 3196/2024.
Quezada Navarro Olivia. Sucesorio Familiar 1 Acdo. Núm. Exp. 1052/2024.
Quijano Quiterio Perla Evelyn vs. Campuzano Zúñiga Carlos. Controversias del Orden Familiar 1 Acdo. Núm. Exp. 926/2021 Tomo II.
Ramírez Arciniega Efrén. Sucesorio Familiar 1 Acdo. Núm. Exp. 198/2025.
Ramirez Mendoza Sergio vs. Castelán Guadarrama Elena Araceli. Div. Incausado Dada. 1 Acdo. Núm. Exp. 3418/2024.
Reyes Camachovictor Emmanuel vs. Goded Sandoval Natalia. Controversias del Orden Familiar 4 Acdos. Núm. Exp. 2016/2024.
Rivas Sandoval Felipe Cruz su Sucesión. Sucesorio Familiar 1 Acdo. Núm. Exp. 3276/2024 Secc. Tercera.
Rodríguez Arrieta Gustavo Adolfo vs. Herrera García Ana Valeria. Especial Familiar Tomo IV Principal. 4 Acdos. Núm. Exp. 1632/2016 Tomo IV.
Rodríguez Rodríguez Elvia. Sucesorio Familiar 1 Acdo. Núm. Exp. 210/2025.
Romo López Martha Alicia vs. Delgado Romo Ximena. Controversias del Orden Familiar 1 Acdo. Núm. Exp. 3328/2024.
Salinas Gómez Francisco vs. Villalobos Ramírez Mónica de Lourdes. Controversias del Orden Familiar Tomo V Principal. 3 Acdos. Núm. Exp. 614/2016 Tomo V del Principal.
Sánchez Rangel Marco Antonio. Sucesorio Familiar 1 Acdo. Núm. Exp. 188/2025.
Silva Serrano Inés. Sucesorio Familiar 1 Acdo. Núm. Exp. 1348/2024.
Silva Serrano Yolanda. Sucesorio Familiar 1 Acdo. Núm. Exp. 1878/2024.
Sosa Moreno Candelaria. Sucesorio Familiar 1 Acdo. Núm. Exp. 200/2025.
Trujillo Bautista Adán. Sucesorio Familiar 1 Acdo. Núm. Exp. 214/2025.
AUDIENCIA
Heredia Echeverría Jocelyn vs. León Santiago Luis Fernando. Aud. Incidental Controversias del Orden Familiar 1 Aud. en Incidente. Núm. Exp. 1732/2019 Tomo III del Inc. de Modificación de Convn. Celebrado el Día Seis de Diciembre de Dos Mil Die.
Reyes Camachovictor Emmanuel vs. Goded Sandoval Natalia. Aud. Controversias del Orden Familiar 1 Audiencia. Núm. Exp. 2016/2024.
SENTENCIAS INTERLOCUTORIAS
García Romero Juan. Sucesorio Familiar Tomo II Sent. Interl. 1 Núm. Exp. 768/2023 Tomo II Secc. Primera
LA CONC EN FUNC DE SECRETARIA DE ACUERDOS POR M.L.
LIC. EDNA OLIVARES ORTIZ

TRIGÉSIMO SEGUNDO DE LO FAMILIAR

SECRETARÍA "A"
ACUERDOS DEL 7 DE ABRIL DEL 2025

Alquicira Sánchez Erick Gabriel vs. González Trejo Aracely. Especial Familiar M. 1 Acdo. Núm. Exp. 627/2024.
Aragón Salinas Zithnea de la Cruz. Sucesorio Familiar M. 1 Acdo. en Otros. Núm. Exp. 1461/2012 Distribución de Frutos.
Archundia Arroyo Fernando vs. Hernandes Becerra Guadalupe. Controversias del Orden Familiar Jc. 1 Acdo. Núm. Exp. 3643/2024 Tomo II.
Archundia Arroyo Fernando vs. Hernandes Becerra Guadalupe. Controversias del Orden Familiar Jc. 1 Acdo. Núm. Exp. 3643/2024 Consignaciones.
Arriaga Alvarado Ricardo Jonathan. Juris. Voluntaria Familiar Jc. 1 Acdo. Núm. Exp. 423/2024.
Arteaga Martínez María de Los Ángeles. Sucesorio Familiar Jc Expedientillo. 1 Acdo. en Expedientillo. Núm. Exp. 1505/2012.
Avendaño Reyes Tomás su Sucesión. Sucesorio Familiar Jc. 5 Acdos. Núm. Exp. 3531/2024.
Barbosa Horta Ma Esther su Sucesión. Sucesorio Familiar Jc para Aud. 801. 1 Acdo. Núm. Exp. 31/2025.
Bautista Quintana Viridiana vs. Ramos Molina Ulises. Controversias del Orden Familiar Informe Cecofam e 4646. 1 Acdo. Núm. Exp. 2247/2024 Continuación Principal Tomo Dos.
Bello Abarca Ma. Asunción vs. Norberto González Escalante. Controversias del Orden Familiar M. 1 Acdo. Núm. Exp. 1319/2023.
Cabrera Bretón Carlos David su Sucesión. Sucesorio Familiar Jc. 1 Acdo. Núm. Exp. 209/2025.
Camacho Palacios Susana. Sucesorio Familiar M. 1 Acdo. en Otros. Núm. Exp. 1771/2019 Tercera Sección.
Cardona Zacarías René. Sucesorio Familiar Jc. 1 Acdo. Núm. Exp. 55/2005 Principal Denuncia y Radicación Ante Notario No. 40 de la Cdmx.
Chávez Bazaldua Josefina su Sucesión. Sucesorio Familiar M. 1 Acdo. Núm. Exp. 1569/2024 Secc. Cuarta.
Cuevas Garcia David y Garcia Chávez Fanny vs. Cuevas López Juan David. Controversias del Orden Familiar M. 1 Acdo. Núm. Exp. 1823/2024.
Domínguez Pérez Ana Cristina vs. Briones Reyes Martín. Controversias del Orden Familiar Jc. 1 Acdo. Núm. Exp. 291/2017 Tomo III del Cuad. Principal.
Elizalde Flores Martha vs. Marcos Hernández Barragán. Controversias del Orden Familiar Jc. 1 Acdo. en Incidente. Núm. Exp. 1643/2014 Inc. de Incremento de Pensión Alimenticia y Cambio de la misma de Especie a Efectivo.
Espinosa Rodríguez Ranulfo vs. Ramírez Sánchez María Elena. Especial Familiar Jc. 1 Acdo. Núm. Exp. 1347/2017.
Franco Pacheco Dalía Abril vs. Vázquez Benítez Óscar. Controversias del Orden Familiar Jc. 1 Acdo. Núm. Exp. 2005/2024.

SOLO CONSULTA
SOLO CONSULTA
SOLO CONSULTA

Gallegos Reyna Carlos vs. Elia Azyadeth Sosa López. Especial Familiar M. 1 Acdo. Núm. Exp. 125/2012 Tomo II del Cuad. Principal.
Gamboa Domínguez Julio César vs. Fabiola Téllez Carvajal. Controversias del Orden Familiar Jc. 2 Acdos. Núm. Exp. 291/2021.
González Sepúlveda Armando su Sucesión. Sucesorio Familiar Jc. 1 Acdo. Núm. Exp. 211/2025.
González Hernández Jovita vs. No Hay. Sucesorio Familiar 2a. Sala Virtual e 1771. 1 Acdo. en Cuadernillo. Núm. Exp. 2129/2015 Cuarta Sección.
Guerra Sánchez Edmundo Daniel vs. Ortega Arana Alejandra. Especial Familiar 2 Acdos. Núm. Exp. 917/2024.
Guerrero Chávez Felipe su Sucesión. Sucesorio Familiar 1 Acdo. Núm. Exp. 251/2025.
Guzmán Rivera Miguel su Sucesión. Sucesorio Familiar Jc. 1 Acdo. Núm. Exp. 1097/2024.
Hernández Ascencio Iliana Minerva su Sucesión. Sucesorio Familiar Jc. 1 Acdo. Núm. Exp. 213/2025.
Hernández Pastrana Alma Delia vs. Chávez Morales Marco Antonio. Controversias del Orden Familiar F. 1 Acdo. Núm. Exp. 1381/2024.
Herrera García María de Los Ángeles vs. Gustavo Barrios y López. Div. Nec. Jc. 1 Acdo. Núm. Exp. 551/1997.
Jacinto Gambino Bárbara María vs. Álvarez Domínguez Marcos. Especial Familiar 1 Acdo. Núm. Exp. 2755/2024.
León Nava Juana. Controversias del Orden Familiar 1 Acdo. en Expedientillo. Núm. Exp. 607/2007.
León Osorio María Irma. Sucesorio Familiar Acept. del Cargo de Albacea. 1 Acdo. Núm. Exp. 317/2021.
López Rangel Emma vs. Garduño Dionicio José Luis. Controversias del Orden Familiar M. 1 Acdo. Núm. Exp. 2073/2023.
López Sánchez Erasmo. Sucesorio Familiar Jc Expedientillo. 1 Acdo. Núm. Exp. 247/2020.
López Gracida Sharon vs. Hernández Gómez José Manuel. Especial Familiar Jc. 1 Acdo. Núm. Exp. 3611/2024.
Marroquín Muciño Sonia Isabel vs. Arrevillaga Ramírez Noé. Especial Familiar Audiencia. 1 Acdo. en Incidente. Núm. Exp. 75/2024 Inc. de Guarda y Custodia.
Martínez González Fabián su Sucesión. Sucesorio Familiar Jc. 1 Acdo. Núm. Exp. 935/2023.
Martínez Sánchez Sandra Luz su Sucesión. Sucesorio Familiar Jc. 1 Acdo. Núm. Exp. 123/2025.
Milano Pardavell José Iván. Sucesorio Familiar Jc Expedientillo. 1 Acdo. Núm. Exp. 283/2021.
Montes de Oca Mejía Isidro. su Sucesión. Sucesorio Familiar Jc. 1 Acdo. Núm. Exp. 2743/2024 Cuarta Sección.
Munguía Pérez José Antonio su Sucesión. Sucesorio Familiar Jc. 1 Acdo. Núm. Exp. 2607/2024.
Muñeton Benítez José Manuel vs. Gutiérrez Torres María de la Luz. Especial Familiar Jc. 1 Acdo. en Incidente. Núm. Exp. 893/2024 Segundo Inc. de Liquidación de la Sociedad Conyugal.
Navarrete Jasso María Loreto su Sucesión. Sucesorio Familiar Jc para Aud. 801. 1 Acdo. Núm. Exp. 717/2017.
Nazario Cazares Norma Patricia vs. Reyes Reyes Hugo Enrique. Especial Familiar Jc. 1 Acdo. en Incidente. Núm. Exp. 437/2021 Inc. de Modificación de Convn. Tomo III.
Olivares Muñiz Daniela Montserrat vs. Jiménez Villegas Mauricio. Controversias del Orden Familiar Jc. 1 Acdo. en Incidente. Núm. Exp. 2479/2024 Inc. de Cambio de Guarda y Custodia.
Olivares Salcedo José Braulio su Sucesión. Sucesorio Familiar Jc Pasa Sentencia. 1 Acdo. Núm. Exp. 1875/2023.
Orozco Vernis María del Carmen su Sucesión. Sucesorio Familiar Jc. 1 Acdo. Núm. Exp. 807/2024.
Ortiz Tovar Edgar Germán vs. María Sharon Arjona Pérez. Especial Familiar Jc Expedientillo. 1 Acdo. Núm. Exp. 1419/2014.
Oviedo Vargas José Isaac su Sucesión. Sucesorio Familiar 1 Acdo. Núm. Exp. 3657/2024.
Oviedo Vargas José Isaac su Sucesión. Sucesorio Familiar 1 Acdo. en Incidente. Núm. Exp. 3657/2024 Impugnación de Autenticidad de Test. Abierto.
Oviedo Vargas José Isaac su Sucesión. Sucesorio Familiar 2 Acdos. en Incidente. Núm. Exp. 3657/2024 Inc. de Nul. de Notif. por Correo Electrónico.
Pérez Arellano Julia Silvia su Sucesión. Sucesorio Familiar Jc. 1 Acdo. Núm. Exp. 1959/2024.
Pérez Mondragón María del Carmen su Sucesión. Sucesorio Familiar Jc. 1 Acdo. Núm. Exp. 1521/2024.
Pérez Rodríguez Érika vs. Estrada Cruz Rogelio. Controversias del Orden Familiar Jc. 1 Acdo. Núm. Exp. 2611/2024.
Prado Vargas Sandra vs. Rivas Hernández José Lauro. Controversias del Orden Familiar M. 1 Acdo. en Otros. Núm. Exp. 13/2019 Segundo Tomo.
Rojas García Carlos. Sucesorio Familiar M. 1 Acdo. en Incidente. Núm. Exp. 1373/2019 Inc. de Ampliación de Inventario y Avaluo.
Rojas Maximiliano Víctor vs. Beatriz Mercado Velázquez. Controversias del Orden Familiar M. 2 Acdos. Núm. Exp. 1893/2021 Desechado Inc. de Modificación de Convenio.
Romero López Miguel Ángel. Test. Jc. 1 Acdo. Núm. Exp. 1305/2004.
Rueda Valentín su Sucesión. Sucesorio Familiar Jc Pasa Sentencia. 1 Acdo. Núm. Exp. 743/2024.
Salinas López Ramses Morgan vs. Hernadez Caballero Adriana. Controversias del Orden Familiar M. 1 Acdo. Núm. Exp. 2565/2024 Principal Tomo II.
Sánchez Gutiérrez Luis Miguel vs. Meléndez Castellanos Nashla. Controversias del Orden Familiar Amparo 301/2025-I. 1 Acdo. en Amparo. Núm. Exp. 205/2020 301/2025- 1.
Sandoval Amado Guadalupe. Especial Familiar Jc. 1 Acdo. en Otros. Núm. Exp. 1021/2003 Tercer Tomo.
Serrano Baca Yolanda vs. Rico Barranco Hugo. Controversias del Orden Familiar Jc. 1 Acdo. en Expedientillo. Núm. Exp. 3027/2024 Cuad. de Consignaciones.
Toscano Rueda Juana vs. Ortega Arvizu Fernando. Controversias del Orden Familiar Jc. 1 Acdo. en Incidente. Núm. Exp. 2115/2024 Inc. de Cancel. y Ajuste de Pensión Alimenticia.
Toxcano Vergara Laura vs. Aguilar Zamora César. Especial Familiar M. 1 Acdo. en Incidente. Núm. Exp. 573/2024 Primer Inc. de Aumento de Pensión Alimenticia.
Uribe Alvarado Diana Olivia vs. Curiel Medellín Óscar. Especial Familiar Jc. 1 Acdo. en Incidente. Núm. Exp. 1407/2023 Incidcente de Modificación de Convn. (Visitas y Convivencias).
Valderrama Fuentes José Antonio vs. Hilda Hilaria Flores León. Controversias del Orden Familiar Audiencia. 1 Acdo. en Incidente. Núm. Exp. 751/2005 Inc. de Pensiones Alimenticias Vencidas y No Pagadas.
Valderrama Fuentes José Antonio vs. Hilda Hilaria Flores León. Controversias del Orden Familiar M. 2 Acdos. Núm. Exp. 751/2005 Tomo II.
Valdovinos Calva Cynthia Itzell vs. Valdivia Arias Conrado. Controversias del Orden Familiar Jc. 2 Acdos. Núm. Exp. 1793/2024.
Valencia Segura Samantha vs. Guadarrama Vázquez Fabrizio. Controversias del Orden Familiar Entrega de Billete. 1 Acdo. Núm. Exp. 657/2024.
Vázquez Alaniz Karla Paola vs. Gómez Martínez Luis Enrique. Controversias del Orden Familiar M. 1 Acdo. Núm. Exp. 2023/2021 Cuad. Principal Tomo II.
Vázquez Vázquez María Elena vs. Pacheco Rivera Roberto. Especial Familiar M. 1 Acdo. Núm. Exp. 779/2018.
Vite Herrera Fernando vs. Aldama Olguín Karen Jocelyn. Controversias del Orden Familiar Jc. 1 Acdo. Núm. Exp. 1185/2024.
Zacarías Chino Delfina vs. Juan Mario Cruz Herrera. Especial Familiar Jc. 1 Acdo. Núm. Exp. 1733/2009.
De Llano de Lejarza Jaime. Int. Jc Expedientillo. 1 Acdo. Núm. Exp. 189/1990.
Del Carmen Zaragoza María vs. Ochoa Gaspar Andrés. Especial Familiar Jc Expedientillo. 1 Acdo. Núm. Exp. 1879/2021.

NO PUBLICADOS

Alonso Sánchez Edith vs. Pérez Pacheco Alejandro. Controversias del Orden Familiar Continuidad e 6152. 1 Acdo. en Otros. Núm. Exp. 409/2017 Controv. del Orden Familiar, Tomo Dos.
Bautista Quintana Viridiana vs. Ramos Molina Ulises. Controversias del Orden Familiar No Ha Lugar e 0948. 2 Acdos. Núm. Exp. 2247/2024 Continuación Principal Tomo Dos.
Callejas Chavero Crisóforo su Sucesión. Sucesorio Familiar Llamado a Jucio Estirpe e 1632. 1 Acdo. Núm. Exp. 1495/2024.
Correa Flores Alejandro vs. Rodríguez Galván María de Lourdes. Controversias del Orden Familiar Reservada e 7442. 1 Acdo. Núm. Exp. 1202/2024.
Crespo Quintanilla Antonia. Sucesorio Familiar Remisión Juzgado 3 Familiar para su Acumulación Turno e 4685. 2 Acdos. Núm. Exp. 1161/2020.

SOLO CONSULTA
SOLO CONSULTA
SOLO CONSULTA

Cruz Martínez Beatriz Adriana vs. Ramírez Sampayo Luis Raúl. Controversias del Orden Familiar Turno e 9703. 4 Acdos. Núm. Exp. 3157/2024.

Díaz Ofarril Sylvia Estela vs. Salazar Villegas José Enrique. Especial Familiar Requerimiento Virtual e 5158. 1 Acdo. en Incidente. Núm. Exp. 1705/2021 Inc. para Habitar el Dom. Conyugal.

Galán Pages Hilda, su Sucesión. Sucesorio Familiar a Salvo Derechos e 8265. 4 Acdos. Núm. Exp. 2473/2024 Cuad. Principal Tomo II Actualizado 27- Mzo- 25.

García Butron Edgar Gibrahan vs. Rodríguez Ojeda Abigail. Controversias del Orden Familiar Apel. e 4984. 1 Acdo. Núm. Exp. 3619/2024 Tomo II.

González Hernández Jovita vs. No Hay. Sucesorio Familiar 2a. Sala Modifica e 4968. 1 Acdo. en Cuadernillo. Núm. Exp. 2129/2015 Cuarta Sección.

Jiménez Lamadrid Melquiades vs. Ibarra Meléndez Alicia. Controversias del Orden Familiar Apel. e 7788. 1 Acdo. en Otros. Núm. Exp. 549/2011 Inc. de Pensiones Alimenticias Vencidas y No Pagadas y Actual. de Pensión.

Lagunas Mejía Carolina vs. Tomás César Gómez Nava. Sucesorio Familiar Dese Vista e 7713. 1 Acdo. en Incidente. Núm. Exp. 1321/2005 Inc. de Reduc. de Pensión Alimenticia.

Lagunas Mejía Carolina. Especial Familiar Sala Confirma Auto e 6659. 3 Acdos. Núm. Exp. 1321/2005 Cuad. Principal Tomo V.

Montufar Oviedo Graciela su Sucesión. Sucesorio Familiar Alineamiento y # Oficial e 2873. 1 Acdo. en Cuadernillo. Núm. Exp. 641/2023 Secc. Segunda.

Moreno Hernández Carlos vs. García Frías Graciela. Especial Familiar Notiofícación Llegada Autos e 8460. 1 Acdo. Núm. Exp. 2183/2015.

Moreno Hernández Carlos vs. García Frías Graciela. Especial Familiar Prevención e 7168. 1 Acdo. en Cuadernillo. Núm. Exp. 2183/2015 Inc. de Cancel. de Pensión Alimenticia.

Nava Rincón Miguel su Sucesión. Juris. Voluntaria Familiar Vista Mp e 0435. 1 Acdo. Núm. Exp. 901/2024.

Orozco Jiménez Margarito. Sucesorio Familiar 1 Acdo. Núm. Exp. 225/2025.

Orozco Vernis María del Carmen su Sucesión. Sucesorio Familiar 1 Acdo. Núm. Exp. 807/2024.

Ramírez Díaz Álvaro vs. Flores Pérez Jéssica. Controversias del Orden Familiar Sala Revoca e 5461. 1 Acdo. Núm. Exp. 1291/2023.

Ramírez Lara Rut Nohemí. Controversias del Orden Familiar Admis. Turno e 4568. 1 Acdo. Núm. Exp. 1083/2018 Inc. de Nul. de Actuaciones.

Rodríguez Galván María de Lourdes vs. Correa Flores Alejandro. Especial Familiar Busqueda E3410. 1 Acdo. Núm. Exp. 1087/2024.

Rubio Márquez Martha vs. Sergio Morales Torija. Especial Familiar Prevención e 1787. 1 Acdo. en Incidente. Núm. Exp. 469/2011 Inc. de Ejecc. de Sentencia.

Servín Monetti Ricardo Javier. Int. Turno Oficio 1497. 1 Acdo. Núm. Exp. 2123/2024.

Toledo Cervantes María Eugenia vs. Corzo Pineda Jorge Aníbal Daniel. Controversias del Orden Familiar Estarse e 6112. 1 Acdo. en Incidente. Núm. Exp. 1231/2014 Div. Nec. Inc. de Pensión Alimenticia Segundo Tomo.

De Los Santos Saucedo Itzel vs. Ascencio Ramírez Diego Alberto. Especial Familiar Turno e 5802. 1 Acdo. en Incidente. Núm. Exp. 2645/2024 Inc. de Pensión Alimenticia Compensatoria.

AUDIENCIA

Carbajal Lujano Leticia vs. Cuéllar Nazario Isidro. Plática de Menor. Controversias del Orden Familiar 1 Audiencia. Núm. Exp. 3637/2024 Principal.

Guerra Sánchez Edmundo Daniel vs. Ortega Arana Alejandra. Aud. 272- B C. P. C. Especial Familiar. 1 Audiencia. Núm. Exp. 917/2024.

EL SECRETARIO DE ACUERDOS
LIC. ERNESTO VILLARREAL TÉLLEZ

SECRETARÍA "B"
ACUERDOS DEL 7 DE ABRIL DEL 2025

Alcalá Ubaldo Yéssica Edna vs. Marcos Avilés Morales. Controversias del Orden Familiar M. 1 Acdo. en Incidente. Núm. Exp. 2042/2009 Inc. de Actualización, Cumplimiento, Cuatificación y Requerimiento de Pensión Alim. Adeudada.

Alison vs. Martínez Contreras Jonathan Javier. Controversias del Orden Familiar M. 1 Acdo. en Incidente. Núm. Exp. 2600/2024 Inc. de Pago de Alimenticia.

Almaraz Pérez Francisco. Sucesorio Familiar M. 1 Acdo. Núm. Exp. 956/1997.

Aquino de Jesús Lilia vs. Mejía Morán Rodolfo. Especial Familiar M. 1 Acdo. Núm. Exp. 866/2024.

Ávila Arvizo Sergio Erick vs. Morales Aranda Yuridia Ameyalli. Exh. Familiar M. 1 Acdo. en Exhorto. Núm. Exp. 1564/2024.

Bacilio Germán Érika vs. Cataño Escobar Daniel Arturo. Controversias del Orden Familiar 2 Acdos. Núm. Exp. 2752/2024.

Barrera Jurado Genaro Carlos su Sucesión. Sucesorio Familiar M. 1 Acdo. Núm. Exp. 84/2025.

Bonilla Arguelles Alejandra Marisela vs. Paredes Terrazas Rodolfo. Controversias del Orden Familiar M. 1 Acdo. Núm. Exp. 1808/2024.

Boziere Hernández Raúl. Juris. Voluntaria Familiar Requerimiento Sala. 1 Acdo. Núm. Exp. 500/2024.

Brito Jaimes Everenciana, su Sucesión. Sucesorio Familiar M. 1 Acdo. Núm. Exp. 2742/2024.

Calleja Reyes Trinidad. Sucesorio Familiar M. 1 Acdo. Núm. Exp. 572/2022.

Campuzano Rodríguez Luz María su Sucesión. Sucesorio Familiar M. 1 Acdo. Núm. Exp. 160/2025.

Cartas Juárez Alfredo su Sucesión. Sucesorio Familiar M. 1 Acdo. Núm. Exp. 176/2025.

Cervantes Camacho Diana Eden vs. Álvarez Gutiérrez Mario. Controversias del Orden Familiar M. 1 Acdo. Núm. Exp. 2106/2024.

Cervantes López Carlos Arturo. Juris. Voluntaria Familiar M. 1 Acdo. Núm. Exp. 3012/2024 Tomo III.

Cervantes Naranjo Dalía vs. Pérez Jiménez David. Controversias del Orden Familiar M. 1 Acdo. Núm. Exp. 1090/2021.

Contreras Ramírez María Estela vs. Sucesorio Familiar Entrega de Copias. 1 Acdo. Núm. Exp. 802/2016 Secc. II.

Cuadros Mateos Rebeca Alejandra vs. Barrios Ramírez Héctor Gustavo. Controversias del Orden Familiar 1 Acdo. en Incidente. Núm. Exp. 328/2019 Inc. de Cambio de Guarda y Custodia.

Cuadros Mateos Rebeca Alejandra vs. Barrios Ramírez Héctor Gustavo. Controversias del Orden Familiar Recurso de Apelación. 1 Acdo. Núm. Exp. 328/2019 Bis. 1 Cuad. Principal Tomo II.

Dávila Orozco Pedro su Sucesión. Sucesorio Familiar M. 1 Acdo. Núm. Exp. 96/2025.

Enríquez García Clementina Susana vs. Berna Rodríguez Guillermo. Controversias del Orden Familiar M. 1 Acdo. Núm. Exp. 546/2015.

Flores Bautista Karina Elena vs. Luna Olivares Daniel. Controversias del Orden Familiar 1 Acdo. Núm. Exp. 476/2024.

Franco Delgadillo Salustia Mercedes vs. Rodríguez Cabrera José Alfredo. Especial Familiar M. 1 Acdo. Núm. Exp. 3188/2024.

Fuentes Chávez Guadalupe. Sucesorio Familiar M. 3 Acdos. Núm. Exp. 960/2024.

García Rodríguez Fernando. Sucesorio Familiar 2 Acdos. en Incidente. Núm. Exp. 960/2021 Inc. de Oposición e Inconformidad Al Inventario y Avaluo.

Garcés Medina Alberta Carolina. Int. M. 1 Acdo. Núm. Exp. 2696/2024.

Gaspar Cano Angélica Elizabeth vs. Montes Sánchez Héctor Alberto. Especial Familiar M Billete. 1 Acdo. Núm. Exp. 3324/2024.

Gaspar Cano Angélica Elizabeth vs. Montes Sánchez Héctor Alberto. Especial Familiar M. 2 Acdos. en Incidente. Núm. Exp. 3324/2024 Inc. de Rendición de Cudentas Promov. por Héctor Alberto Montes Sánchez Hipoteca.

Gómez Granados Marco Antonio. Sucesorio Familiar M. 1 Acdo. Núm. Exp. 2022/2018.

González Chávez Ma del Socorro. Juris. Voluntaria Familiar M. 2 Acdos. Núm. Exp. 194/2024.

González Corbi Juna Carlos vs. Palacios Armendáriz Gabriela. Especial Familiar M. 1 Acdo. Núm. Exp. 392/2023.

González López Desiree Leticia su Sucesión. Sucesorio Familiar M. 1 Acdo. Núm. Exp. 1858/2024.

González Salinas Rossana vs. Garibay González Ernesto Alonso. Ord. Civil Familiar Requerimiento Sala. 1 Acdo. Núm. Exp. 1718/2012.

González Arroyo Moisés vs. Gloria Lazcano Saldaña. Especial Familiar M. 1 Acdo. Núm. Exp. 30/2021.

SOLO CONSULTA
SOLO CONSULTA
SOLO CONSULTA

Gutiérrez Pérez Karina Yerena vs. Hernández Vega Pedro. Controversias del Orden Familiar M. 1 Acdo. Núm. Exp. 1408/2024.
Gómez Ballesteros Páulina vs. De la Sierra Chávez José Manuel. Especial Familiar F. 1 Acdo. Núm. Exp. 2760/2024 Principal Tomo II.
Icaza Artigas Silvia Margarita su Sucesión. Sucesorio Familiar M. 1 Acdo. Núm. Exp. 2234/2024.
Iglesias Cabrera Irene vs. Villanueva Santos Ismael. Controversias del Orden Familiar M. 1 Acdo. Núm. Exp. 36/2023.
Jaime Martell José Uriel su Sucesión. Sucesorio Familiar M. 1 Acdo. Núm. Exp. 504/2023.
León Hernández Ivonne vs. Rafael Valdez Rodríguez. Controversias del Orden Familiar M. 1 Acdo. Núm. Exp. 18/2009.
Llante Vargas Javier vs. Aguilar Maldonado Jandri Nelly. Controversias del Orden Familiar M. 1 Acdo. en Incidente. Núm. Exp. 2468/2024 Cump. de Pensión Alimenticia.
López Álvarez Gabriel vs. Fabiola Patricia Giordano Aguilar. Especial Familiar 1 Acdo. en Incidente. Núm. Exp. 636/2008 de Venta Judicial.
López Gutiérrez Denisse Fabiola vs. Mendoza Castro Carlos Enrique. Controversias del Orden Familiar M. 1 Acdo. Núm. Exp. 202/2020.
Lozano Rodríguez Petra vs. González Ayala Juan. Controversias del Orden Familiar M. 1 Acdo. Núm. Exp. 1446/2024.
Luna Rojas Margarita Marisol vs. Isacc Castañón Lara. Controversias del Orden Familiar M. 1 Acdo. Núm. Exp. 436/2009 Tomo II Inc. de Susp. del Régimen de Visitas y Convivencias.
López Álvarez Gabriel vs. Giordano Aguilar Fabiola Patricia. Ord. Civil Familiar 1 Acdo. en Incidente. Núm. Exp. 636/2008 Inc. de Venta Judicial Tomo II.
Macías Rosas Margarita su Sucesión. Sucesorio Familiar M. 1 Acdo. Núm. Exp. 1418/2024.
Márquez Ramírez Marisol vs. Francisco Ricardo Melo Ojeda. Juic. Especial de Levantamiento de Acta Familiar M. 2 Acdos. Núm. Exp. 1022/2010 Tomo II.
Martínez Avilés Beatriz vs. Reyes González Marco Antonio. Controversias del Orden Familiar M. 1 Acdo. Núm. Exp. 2508/2024.
Martínez López Anabel vs. Peláez Barreto Carlos Francisco. Controversias del Orden Familiar M. 1 Acdo. Núm. Exp. 1972/2019.
Martínez Orta Eva su Sucesión. Sucesorio Familiar M. 1 Acdo. Núm. Exp. 1390/2024.
Martínez Ortega Alberto su Sucesión. Sucesorio Familiar M. 1 Acdo. Núm. Exp. 1842/2024.
Medina Canalizo Carmen Lucrecia. Sucesorio Familiar Amparo 356/2023- II. 1 Acdo. en Amparo. Núm. Exp. 680/2021 356/2023.
Méndez Martínez José Luis su Sucesión. Sucesorio Familiar 1 Acdo. Núm. Exp. 250/2025.
Nancy Mariscal Cid vs. García Pérez Lugo Eduardo. Controversias del Orden Familiar M. 1 Acdo. Núm. Exp. 3362/2024 Inc. de Modificación de Guarda y Custodia.
Ochoa Ochoa Rafael su Sucesión. Sucesorio Familiar M. 1 Acdo. Núm. Exp. 92/2025.
Olguín Delgado Elías Ezequiel vs. Reyes Reyes Ashyeley Marisol. Controversias del Orden Familiar M. 1 Acdo. Núm. Exp. 918/2024.
Ortíz Hernández Susana. Sucesorio Familiar M. 1 Acdo. Núm. Exp. 1894/2014 Segunda Sección.
Osnaya Flores Salome. Sucesorio Familiar M. 1 Acdo. Núm. Exp. 212/2025.
Palacios Herrera Rebeca vs. Carling Mata Víctor Manuel. Exh. Familiar Notif. M. 1 Acdo. en Incidente. Núm. Exp. 704/2021 Inc. de Modificación de Guarda y Custodia.
Palestina Nava María de la Luz su Sucesión. Sucesorio Familiar M. 1 Acdo. Núm. Exp. 36/2025.
Pétrides Christodoulou Zenón. Sucesorio Familiar M. 1 Acdo. Núm. Exp. 1680/2014.
Peña Mondragón José Juventino su Sucesión. Sucesorio Familiar M. 1 Acdo. Núm. Exp. 100/2025.
Plujer Azpilcueta Gonzalo Javier vs. Núñez Carrillo Evelyn. Especial Familiar M. 2 Acdos. Núm. Exp. 3300/2024.
Pruneda Montaño Celia su Sucesión. Sucesorio Familiar M. 1 Acdo. Núm. Exp. 86/2025.
Ramírez García Patricia vs. Reyes Fuentes José. Controversias del Orden Familiar M. 1 Acdo. Núm. Exp. 1928/2023.
Ramírez Olvera Celia su Sucesión. Sucesorio Familiar M. 1 Acdo. Núm. Exp. 950/2024.
Ramírez Salazar María de Jesús vs. Miguel Ángel Ramírez Guzmán. Controversias del Orden Familiar F. 1 Acdo. Núm. Exp. 900/2024.
Ramírez Sánchez María de la Luz. Sucesorio Familiar M. 1 Acdo. Núm. Exp. 2786/2024.
Rendón Lozano Jerónimo. Sucesorio Familiar 1 Acdo. Núm. Exp. 2432/2024 Secc. Cuarta.
Rivadeneyra Sandoval Andrea Elisa vs. Paredes Barba Cedric Ariel. Controversias del Orden Familiar M. 1 Acdo. en Incidente. Núm. Exp. 578/2020 Inc. de Cump. de Convenio.
Rodríguez Saldaña Angelina Esther. Sucesorio Familiar M. 1 Acdo. Núm. Exp. 924/2021.
Sánchez Guerrero Hermelinda su Sucesión. Sucesorio Familiar M. 1 Acdo. Núm. Exp. 1074/2023.
Sánchez Paulino Brahyan Missael vs. Godínez Zimbron Paola Karina. Controversias del Orden Familiar M. 1 Acdo. Núm. Exp. 1544/2024.
Suárez González Miguel Ángel vs. Salcido Grimaldo Roxana Angélica. Div. Nec. M. 1 Acdo. Núm. Exp. 1508/2005.
Tello Aburto Amalia vs. Cruz Hernández Adrián. Ord. Civil Familiar Billete M. 2 Acdos. Núm. Exp. 2422/2024 Consignaciones.
Tiburcio Delgado Rafael y Delgado Hernández Karla Iliana vs. Tiburcio Domingo Rafael. Controversias del Orden Familiar 1 Acdo. Núm. Exp. 2120/2023.
Tovar González Zuleima Roberta vs. Joinathan Monroy Esteban. Controversias del Orden Familiar 1 Acdo. Núm. Exp. 1464/2022.
Trejo Guerrero Luis Alberto su Sucesión. Sucesorio Familiar M. 1 Acdo. Núm. Exp. 2844/2024.
Valdés Pérez Germán vs. Victoria Fonseca Margarita. Especial Familiar M. 1 Acdo. Núm. Exp. 530/1998.
Velasco Yáñez Francisco Javier. Juris. Voluntaria Familiar M. 1 Acdo. Núm. Exp. 26/2025.
Velázquez Arenas Marcela Guadalupe vs. Ávila García Edwin y Hernández Velázquez Alitzel. Controversias del Orden Familiar M. 1 Acdo. Núm. Exp. 1978/2024.
Velázquez Romero Silvia Guadalupe vs. Alberto Hernández Morales. Controversias del Orden Familiar Billete M. 2 Acdos. Núm. Exp. 3564/2024 Consignaciones.
Vera Soriano Lucero Adriana vs. Israel Cervantes Sánchez. Controversias del Orden Familiar M. 1 Acdo. en Incidente. Núm. Exp. 908/2004 Inc. de Repos. de Autos.
Villeda Miranda Ezequiel. Sucesorio Familiar Notif. Personal. 1 Acdo. Núm. Exp. 174/2005 Inc. de Autr. para Tramitar la Adj Parcial Ante Not Pub de la Cdmx.
Zarzosa Montes de Oca Jesús. Int. M. 1 Acdo. Núm. Exp. 1264/2003.

NO PUBLICADOS

Aguascalientes Palma Benito su Sucesión. Sucesorio Familiar Prevención. 1 Acdo. Núm. Exp. 230/2025.
Gaspar Cano Angélica Elizabeth vs. Montes Sánchez Héctor Alberto. Especial Familiar Autr. M. 1 Acdo. Núm. Exp. 3324/2024 Inc. de Régimen de Visitas y Convivencias.
Tiburcio Delgado Rafael y Delgado Hernández Karla Iliana vs. Tiburcio Domingo Rafael. Controversias del Orden Familiar 2 Acdos. Núm. Exp. 2120/2023.

AUDIENCIA

Cuéllar Mejía Benjamín vs. Ramírez González Vanessa María Esther. audiencia Se Difiere Controversias del Orden Familiar 1 Aud. en Incidente. Núm. Exp. 556/2023 Inc. de Modificación de Convenio.
Ordóñez Hernández Ricardo. audiencia Segundo Reconoc. Juris. Voluntaria Familiar. 1 Audiencia. Núm. Exp. 1244/2022.
Toledo García Jesús vs. Gutiérrez Morales Albertina del Carmen. Aud. Especial Familiar. 1 Aud. en Incidente. Núm. Exp. 8/2020 Inc. de Pago de Pensión Alimenticia.
Vallejo Murillo Rut Getsemani vs. Gómez Molina Miguel Ángel. Aud. Controversias del Orden Familiar 1 Audiencia. Núm. Exp. 2048/2024.

NO PUBLICADOS

Segura Godoy Yéssica Carina y Ubaldo Pacheco Jiménez. audiencia Se Ordena Citación a Sent. Controversias del Orden Familiar 1 Audiencia. Núm. Exp. 2184/2023.

SENTENCIAS DEFINITIVAS DEL 7 DE ABRIL DEL 2025

Chávez Merlo Luis su Sucesión. Sucesorio Familiar Sent. Def. 1 Núm. Exp. 120/2023 Cuarta Seccion

LA SECRETARIS DE ACUERDOS
LIC. GUADALUPE AZUCENA CASTILLO ESTEFES

SOLO CONSULTA
SOLO CONSULTA
SOLO CONSULTA

JUZGADOS CIVILES DE PROCESO ORAL

PRIMERO DE LO CIVIL DE PROCESO ORAL

SECRETARÍA "A"
ACUERDOS DEL 7 DE ABRIL DEL 2025

Banco del Bajío, S.A., Institución de Banca Múltiple vs. Construcciones Enviro, S.A. de C.V. y Díaz Illescas Omar Oswaldo y Barrios Ordóñez José Andrés. Ejecutivo Mercantil Oral Mercantil Acuerdo. 1 Acdo. Núm. Exp. 677/2024.

BBVA México Sa Institución de Banca Múltiple Grupo Financiero BBVA México vs. Vázquez Alderete Rubén. Oral Mercantil Requerimiento de Documentos. 1 Acdo. Núm. Exp. 391/2025.

BBVA México, Sociedad Anónima, Institución de Banca Múltiple, Grupo Financiero BBVA México vs. Avecedo Trejo José Antonio. Oral Mercantil Ratificado que Sea. 1 Acdo. Núm. Exp. 343/2025.

Chávez Botello Angélica María vs. Rubio Rocha Fidel su Sucesión y Rubio Flores Nora Trinidad y Rubio Flores Christopher Miguel Ángel y Flores Rubio Marco Antonio y Rubio Velázquez Laura Patricia y Rubio Luna Fidel y Rubio Flores Edgar Alberto y Flores Perea Laura Cristina y Luna Flores Martha su Sucesión. Oral Civil Recogio Documentos. 1 Acdo. Núm. Exp. 310/2025.

García Montesinos Ángel Agustín vs. Hernández Nava Catalina y Director del Registro Público de la Propiedad y del Comercio de la Ciudad de México y Villagómez Cabrera Dolores. Oral Civil Acuerdo. 1 Acdo. Núm. Exp. 465/2023.

Jiménez Sánchez José Ricardo vs. Gutiérrez Pasos Amilcar Adrián. Ejecutivo Mercantil Computo. 2 Acdos. Núm. Exp. 999/2024.

López Segura Sergio vs. Bernal López Miguel Martín. Ejecutivo Mercantil Computo. 2 Acdos. Núm. Exp. 97/2025.

Mora Saavedra Arturo vs. Saavedra Sanz Rosaura su Sucesión. Oral Civil Acuerdo. 1 Acdo. Núm. Exp. 1019/2018.

Secreto. Ejecutivo Mercantil Aclaración. 1 Acdo. Núm. Exp. 250/2025.

Secreto. Ejecutivo Mercantil Ratifique Firma. 1 Acdo. Núm. Exp. 322/2025.

Secreto. Ejecutivo Mercantil Admisorio. 1 Acdo. Núm. Exp. 346/2025.

Téllez Ramírez Víctor Gregorio vs. Mejía Cruz Benito. Oral Civil Acuerdo. 2 Acdos. Núm. Exp. 935/2024.

LA SECRETARIA DE ACUERDOS
LIC. CAROLINA NERI SÁNCHEZ

SECRETARÍA "B"
ACUERDOS DEL 7 DE ABRIL DEL 2025

Berrón Cámara Octavio vs. Afore Sura Sociedad Anónima de Capital Variable. Oral Mercantil 2 Acdos. Núm. Exp. 383/2024.

Burgos Reyes Zenorina vs. Franco Ruíz Gabriela y María Gabriela Franco Ruíz. Oral Civil 1 Acdo. Núm. Exp. 256/2022.

Burgos Reyes Zenorina vs. Franco Ruíz O. María Gabriela Franco Ruíz Gabriela vs. Aguado Acuña Adyra. Oral Civil Cuad. de Amparo. 2 Acdos. en Amparo. Núm. Exp. 256/2022 323/2025-III, Prom. por Tercero Extraña Al Juicio.

Corporativo Laudex Sapi de C.V. Sofom Enr vs. Martínez Hernández Diana Monserrat y Martínez Arellano Aarón. Oral Mercantil Secc. Ejec. 1 Acdo. en Seccion_De_Ejecución. Núm. Exp. 179/2024 Secc. de Ejecución.

Cuéllar Ceja Giovana vs. Asociación Civil Nueva Díaz Ordaz y Ajusco Huayamilpas y Rodríguez Pérez Juan José. Oral Civil 1 Acdo. Núm. Exp. 137/2024.

Degasa S.A. de C.V. vs. Soluciones Vitalxa, S. C. Oral Mercantil 1 Acdo. Núm. Exp. 251/2025.

HSBC México Sociedad Anónima Institución de Banca Múltiple Grupo Financiero HSBC vs. Villar Gavito Agustín Francisco. Providencias Precautorias Mercantil 1 Acdo. Núm. Exp. 921/2024.

Nacional Financiera Sociedad Nacional de Crédito Institución de Banca de Desarrollo Fiduciaria en el Fideicomiso Denominado Fondo para el Desarrollo Social de la Ciudad de México y Fondo para el Desarrollo Social de la Ciudad de México vs. Guerrero Barboza Freey y Guerrero Curiel José Luis. Oral Mercantil Destrucción. 1 Acdo. Núm. Exp. 248/2025.

Olmedo Martínez Gabriela vs. Román Jiménez Juan Mario. Oral Familiar Expedientillo. 1 Acdo. en Expedientillo. Núm. Exp. 604/2018 Expdllo. Juz. 1 de Lo Familiar.

Quintero Vázquez Ruth vs. BBVA México Sa Institución de Banca Múltiple Grupo Financiero BBVA México. Oral Mercantil 1 Acdo. Núm. Exp. 924/2024.

Secreto. Ejecutivo Mercantil Cuad. de Prov. Prec. 1 Acdo. en Otros. Núm. Exp. 239/2025 Prov. Prec. por Actora.

Secreto. Providencias Precautorias Mercantil 1 Acdo. Núm. Exp. 254/2024.

Secreto. Ejecutivo Mercantil Oral Mercantil 1 Acdo. Núm. Exp. 338/2024.

Secreto. Ejecutivo Mercantil 1 Acdo. Núm. Exp. 347/2024.

Secreto. Ejecutivo Mercantil 3 Acdos. Núm. Exp. 371/2024.

Secreto. Ejecutivo Mercantil Requerimiento de Documentos. 1 Acdo. Núm. Exp. 386/2025.

Secreto. Ejecutivo Mercantil 1 Acdo. Núm. Exp. 482/2024.

Secreto. Providencias Precautorias Mercantil 1 Acdo. Núm. Exp. 903/2024.

LA SECRETARIA DE ACUERDOS POR MINISTERIO DE LEY
LIC. CAROLINA NERI SÁNCHEZ

SECRETARÍA "C"
ACUERDOS DEL 7 DE ABRIL DEL 2025

Banco Santander México Sa Institución de Banca Múltiple Grupo Financiero Santander México vs. Acuna Torres Carlos Aristóteles y Lezama Mendoza Jorge. Ejecutivo Mercantil Oral Mercantil 1 Acdo. Núm. Exp. 783/2022 Tomo 2.

BBVA México, S.A., Institución de Banca Múltiple, Grupo Financiero BBVA México vs. Russi Mestre Massimo. Oral Mercantil 1 Acdo. en Amparo. Núm. Exp. 638/2023 Amparo Pral. 96/2024, Promov. por Massimo Russi.

Benavides Serrano Julio César vs. Franco Tellechea Enrique su Sucesión y Hernández Delgado Socorro. Oral Mercantil 1 Acdo. Núm. Exp. 263/2016 Tomo II.

Controladora de Negocios Comerciales S.A. de C.V. vs. Sánchez Jiménez Karla Yadira y Jiménez López María Carmen. Ejecutivo Mercantil 2 Acdos. Núm. Exp. 117/2025.

Gómez Cárdenas María vs. Velasco Astiz David Melitón. Oral Civil 1 Acdo. en Amparo. Núm. Exp. 107/2023 Amparo por D. C. 257/2025.

Jvs Inc. México, S.A. de C.V. vs. Importadora de Insumos Gráficos Yixi Ji S.A. de C.V. Oral Mercantil Requerimiento de Documentos. 1 Acdo. Núm. Exp. 384/2025.

Sarabia García Félix su Sucesión y Sandoval Bautista Margarita vs. Seguros Banamex S.A. de C.V. hoy Denominada Citibanamex Seguros S.A. de C.V. Oral Mercantil 1 Acdo. Núm. Exp. 75/2025.

Secreto. Ejecutivo Mercantil 1 Acdo. Núm. Exp. 183/2025.

Secreto. Ejecutivo Mercantil 1 Acdo. Núm. Exp. 240/2025.

Secreto. Ejecutivo Mercantil Oral Mercantil Ratifique Firma. 1 Acdo. Núm. Exp. 270/2025.

Secreto. Ejecutivo Mercantil 1 Acdo. Núm. Exp. 315/2025.

Secreto. Providencias Precautorias Mercantil 1 Acdo. Núm. Exp. 330/2025.

Secreto. Ejecutivo Mercantil Prevención. 1 Acdo. Núm. Exp. 375/2025.

Secreto. Ejecutivo Mercantil Requerimiento de Documentos. 1 Acdo. Núm. Exp. 393/2025.

AUDIENCIA

Lasso de la Vega Márquez Jorge Alberto vs. Morales Domínguez Héctor. Auto que Señala Fecha de Aud. Prelim. Ejecutivo Mercantil Oral Oralidad Mercantil. 1 Audiencia. Núm. Exp. 488/2023.

LA SECRETARIA DE ACUERDOS POR MINISTERIO DE LEY
LIC. CAROLINA NERI SÁNCHEZ

SEGUNDO DE LO CIVIL DE PROCESO ORAL

SECRETARÍA "A"
ACUERDOS DEL 7 DE ABRIL DEL 2025

Banco Santander México Sa Institución de Banca Múltiple Grupo Financiero Santander México vs. Rodríguez Carrera Álvaro Darío Martín. Ejecutivo Mercantil Ejec. Merc Escrito. 1 Acdo. en Incidente. Núm. Exp. 847/2024.

SOLO CONSULTA
SOLO CONSULTA
SOLO CONSULTA

Banvo Autofin México Sa Institución de Banca Múltiple vs. Moreno Hernández Mario. Providencias Precautorias Mercantil Providencias. 1 Acdo. Núm. Exp. 81/2025.
BBVA México Sa Institución de Banca Múltiple Grupo Financiero BBVA México vs. Heras García Karen. Oral Mercantil Oral Merc. 1 Acdo. Núm. Exp. 384/2025.
Campos Romero Alejandro vs. Trans Unión de México Sa Sic y Bradescard México S de Rl. Oral Mercantil O. M. 2 Acdos. Núm. Exp. 271/2025.
Carsir S de R.L. de C.V. vs. Matías Carrillo Nancy Jeimmy. Juris. Voluntaria Civil Juris. Vol. 1 Acdo. Núm. Exp. 287/2024.
Evo Cell S.A. de C.V. vs. Grupo Star Esgo S.A. de C.V. Ejecutivo Mercantil Ejec. Merc Escrito. 1 Acdo. Núm. Exp. 951/2024.
Franco Rebollo Juan José vs. Salvador Loranca Martínez. Oral Civil O. C. 1 Acdo. Núm. Exp. 371/2015.
Hewlett Packard Operations México S de R.L. de C.V. vs. Seguridad y Protección Industrial y Ejecutiva S.A. de C.V. y Noriega Gutiérrez Guillermo David. Ejecutivo Mercantil Oral Mercantil Ejec. Merc Oral. 1 Acdo. Núm. Exp. 304/2024.
Liverpool Pc S.A. de C.V. vs. Ruíz Rosales Víctor Manuel. Medios Preparatorios Mercantil Medios Prepa. 1 Acdo. Núm. Exp. 111/2025.
Millar Suárez Juan vs. Porrás Contreras José Arturo y Ríos Piña Claudia Patricia. Oral Civil O. C. 1 Acdo. Núm. Exp. 254/2024.
Nacional Financiera, Sociedad Nacional de Crédito, Institución de Banca de Desarrollo vs. Global Besttech Systems S.A. de C.V. Juris. Voluntaria Mercantil Juris. Vol. 1 Acdo. Núm. Exp. 4/2021.
Nr Finance México S.A. de C.V. vs. González Carrillo Karen Arely. Ejecutivo Mercantil Ejec. Merc Escrito. 1 Acdo. Núm. Exp. 197/2025.
Operadora de Hospitales Ángeles S.A. de C.V. vs. Mejía Ávila Miguel Ángel. Ejecutivo Mercantil Ejec. Merc Es. 1 Acdo. Núm. Exp. 164/2025.
Organización Innovaser S.A. de C.V. vs. Aerovías de México S.A. de C.V. Oral Mercantil O. M. 1 Acdo. Núm. Exp. 61/2025.
Portafolio de Negocios S.A. de C.V. Sofom E. R vs. Tovar Martínez Ernesto y Tovar Martínez José Guadalupe y Copoelc S.A. de C.V. Providencias Precautorias Mercantil Providencias. 1 Acdo. Núm. Exp. 717/2023.
Repartos Rápidos S.A. de C.V. vs. Mawdy S.A. de C.V. Anteriormente México Asistencia S.A. de C.V. Oral Mercantil O. M. 1 Acdo. Núm. Exp. 827/2017.
Secreto. Providencias Precautorias Mercantil Providencias. 1 Acdo. Núm. Exp. 377/2025.

AUDIENCIAS

Castañeda Villanueva Víctor Hugo vs. Vázquez Reséndiz Rosalinda. Ejec. Merc-Oral Ejecutivo Mercantil Oral Mercantil. 1 Audiencia. Núm. Exp. 40/2025.
Gsi Seguridad Privada S.A. de C.V. vs. Distribuidora del Cantabrico S.A. de C.V. Oral Civil Oral Mercantil. 1 Audiencia. Núm. Exp. 37/2025.

SENTENCIA INTERLOCUTORIA

Reyes Cervantes Aurelio vs. HSBC México Sa Institución de Banca Múltiple Grupo Financiero HSBC. Oral Mercantil Oral Merc 1 Núm. Exp. 311/2020

LA SECRETARIA DE ACUERDOS
LIC. ROSA ANGÉLICA BLANCO TORO

SECRETARÍA "B"
ACUERDOS DEL 7 DE ABRIL DEL 2025

Alonso Ruíz Iván vs. Banco Mercantil del Norte S.A. Institución de Banca Múltiple Grupo Financiero Banorte. Oral Mercantil Imp Empl. 1 Acdo. Núm. Exp. 262/2025.
Amicum 50 S.A. P. I. de C.V. Oral Mercantil Edictos. 1 Acdo. Núm. Exp. 885/2024.
Autofinanciamiento México S.A. de C.V. vs. Herrera Méndez Alfonso y Magaña Vidal Ramón y Gordillo Hernández María Angélica. Oral Mercantil Adm. 1 Acdo. Núm. Exp. 368/2025.
Autofinanciamiento México, S.A. de C.V. vs. Ildefonso Encerrado Alvarado, Alma Ruth Portillo Morales e Ildefonso Encerrado Portillo. Oral Mercantil 1 Acdo. Núm. Exp. 8/2018.
BBVA México S.A. Institución de Banca Múltiple Grupo Financiero BBVA México vs. Novoa Arrevillaga Elisa Sairi y Arrevillaga Ponce Teresa. Ejecutivo Mercantil Oral Oralidad Mercantil 1 Acdo. Núm. Exp. 492/2022.
BBVA México Sa Institución de Banca Múltiple Grupo Financiero BBVA México vs. Heras García Karen. Oral Mercantil Radicación. 1 Acdo. Núm. Exp. 385/2025.
BBVA México Sa Institución de Banca Múltiple Grupo Financiero BBVA México vs. Ruvalcaba Lara Octavio Alejandro. Oral Mercantil Radicación. 1 Acdo. Núm. Exp. 375/2025.
Constructora Atzco S.A. de C.V. vs. Valtucon S.A. de C.V. Oral Mercantil 1 Acdo. Núm. Exp. 762/2022.
Credis de México S.A. de C.V. Sofom Enr vs. Bike House Adventure S.A. de C.V. y Mendoza Victorica Francisco Rodolfo. Ejecutivo Mercantil Oral Oralidad Mercantil Intercam. 1 Acdo. Núm. Exp. 708/2022.
Distribuidora Liverpool S.A. de C.V. vs. Camacho Aguilar Rafael. Oral Mercantil Radicación. 1 Acdo. Núm. Exp. 372/2025.
Fuentes Montiel Miguel Ángel vs. Andonaegui Peñaroja María del Rosario. Juris. Voluntaria Mercantil Desech. 1 Acdo. Núm. Exp. 345/2025.
Galván Ruz Mario Roberto vs. Tm Assistance S.A. de C.V. Oral Mercantil 1 Acdo. Núm. Exp. 550/2024.
Herver López Edgar vs. Visión Prendaria, S.A. de C.V. Oral Mercantil Desech. 1 Acdo. Núm. Exp. 332/2025.
Larios Saúl Flor de María vs. Intermediación Inmobiliaria Gutza S.A. de C.V. y Gutiérrez Alcántara José Ángel Rodolfo. Juris. Voluntaria Civil 1 Acdo. Núm. Exp. 128/2025.
Martínez Camacho Gerardo vs. Sánchez Basurto Fabiola Lizeth. Oral Civil 1 Acdo. Núm. Exp. 822/2024.
Miranda Tapia Óscar Alejandro vs. Miranda Poblano Rosa María. Oral Civil Preven. 1 Acdo. Núm. Exp. 378/2025.
Morales Broc Santiago vs. Bolaños Zárate Sergio Luis. Ejecutivo Mercantil Oral Oralidad Mercantil Cita Inter. 1 Acdo. Núm. Exp. 180/2024.
Mundo Productivo Marel Sociedad Anónima de Capital Variable vs. Happynation Sociedad Anónima de Capital Variable. Oral Mercantil Caducidad. 1 Acdo. Núm. Exp. 215/2022.
Secreto. Ejecutivo Mercantil Copias. 1 Acdo. en Incidente. Núm. Exp. 1035/2024 Prov Precautorias.
Secreto. Ejecutivo Mercantil 1 Acdo. Núm. Exp. 208/2025.
Secreto. Ejecutivo Mercantil Opc. 1 Acdo. Núm. Exp. 288/2025.
Secreto. Ejecutivo Mercantil Desech. 1 Acdo. Núm. Exp. 335/2025.
Secreto. Providencias Precautorias Mercantil Preven. 1 Acdo. Núm. Exp. 338/2025.
Secreto. Ejecutivo Mercantil Desech. 1 Acdo. Núm. Exp. 342/2025.
Secreto. Ejecutivo Mercantil Preven. 1 Acdo. Núm. Exp. 355/2025.
Secreto. Ejecutivo Mercantil Adm. 1 Acdo. Núm. Exp. 380/2025.
Secreto. Providencias Precautorias Mercantil Radicación. 1 Acdo. Núm. Exp. 382/2025.
Secreto. Providencias Precautorias Mercantil 1 Acdo. Núm. Exp. 82/2025.
Silva Aguilera Guillermo Alberto vs. Alianza Nacional Multimarca S.A. de C.V. Oral Mercantil 1 Acdo. Núm. Exp. 805/2024.
Starsatel, S.A. de C.V. vs. Industrial Perforadora de Campeche, S.A. de C.V. Ejecutivo Mercantil Nuev Exhor. 1 Acdo. Núm. Exp. 628/2024.

LA SECRETARIA DE ACUERDOS
LIC. ROSA ANGÉLICA BLANCO TORO

SECRETARÍA "C"
ACUERDOS DEL 7 DE ABRIL DEL 2025

Amaro Rodríguez Guadalupe vs. Seguros Atlas S.A. Pago de Seguro Oralidad Mercantil 1 Acdo. en Amparo. Núm. Exp. 690/2024.
Banco Regional Sa Ibm Banregio Grupo Financiero vs. Alberto Valente María del Rosario. Ejecutivo Mercantil 1 Acdo. Núm. Exp. 336/2024.
Distribuidora de Suministros Industriales Tibet vs. Kook S.A. de C.V. y Fernández Manion Tammy Karina y Fernández Manion Carolina. Otros Oralidad Mercantil 1 Acdo. Núm. Exp. 689/2024.
Ferre Barniedo S.A. de C.V. vs. Servi Estructuras Alfa S.A. de C.V. y Ferreiro Toscano Carlos y García Nava Griselda Margarita. Providencias Precautorias Oral Mercantil 1 Acdo. Núm. Exp. 9/2023.
Garduño Martínez Tonatiuh vs. Vázquez Rey Jesús. Medios Preparatorios Oral Mercantil Acta Aud. 1 Acdo. Núm. Exp. 256/2025.
López Anguiano Blanca Margarita vs. Inmobiliaria Xopa S.A. Oral Civil 1 Acdo. Núm. Exp. 309/2019.

SOLO CONSULTA
SOLO CONSULTA
SOLO CONSULTA

Michel Leal Carlos Miguel su Sucesión y También Conocido como Miguel Carlos Michel Leal vs. 3sit Integración y Soluciones S de R.L. de C.V. y Santillán España Carlos Alberto y Santillán España Raúl Alejandro. Ejecutivo Mercantil 1 Acdo. Núm. Exp. 890/2024.
Rosas Fernández Patricia vs. Marketing y Logística Empresarial S.A. de C.V. y Nombre Comercial Sonomedic. Otros Oralidad Mercantil Nueva Cedula. 1 Acdo. Núm. Exp. 513/2024.
Secreto. Providencias Precautorias Mercantil 1 Acdo. Núm. Exp. 349/2025.
Secreto. Ejecutivo Mercantil Oral Oralidad Mercantil 1 Acdo. Núm. Exp. 376/2025.
Secreto. Ejecutivo Mercantil 1 Acdo. Núm. Exp. 379/2025.
AUDIENCIA NO PUBLICADA
Martínez Rodríguez Ivonne Edith vs. Martínez Martínez Francisco Javier su Sucesión. Acta Aud. Proforma Oralidad Civil. 1 Audiencia. Núm. Exp. 300/2024.

LA SECRETARIA DE ACUERDOS
LIC. IMELDA HERNÁNDEZ VALENCIA

TERCERO DE LO CIVIL DE PROCESO ORAL

SECRETARÍA "A"
ACUERDOS DEL 7 DE ABRIL DEL 2025

Adg Technologies, S.A. de C.V. vs. A. N. A. Compañía de Seguros, S.A. de C.V. Otros Oralidad Mercantil Autorización. 1 Acdo. Núm. Exp. 452/2024.
Banco Sabadell S.A., Institución de Banca Múltiple vs. Lizárraga Méndez Mónica. Providencias Precautorias Oral Mercantil Oficio. 2 Acdos. Núm. Exp. 331/2024.
Caballero Almaráz Antonio vs. Jonatan López Valdés. Oral Civil Autorización. 1 Acdo. Núm. Exp. 852/2018.
Ckd Activos 10, S.A. Promotora de Inversión de C.V. vs. Alcántara Galarza Jesús. Otros Oralidad Mercantil Caducidad de la Instancia. 1 Acdo. Núm. Exp. 554/2024.
Cruz Manuel Jesús Daniel vs. Martínez Cerviño José Rubén y Magdaleno Hernández Claudia Ofelia. Oral Civil Sin Lugar. 1 Acdo. Núm. Exp. 282/2025.
El Palacio de Hierro S.A. de C.V. vs. Valdivia la Rosa Yuniesqui. Oral Mercantil Auto. 1 Acdo. Núm. Exp. 392/2025.
Financiamiento Integral Automotriz, S.A. de C.V. vs. Agrícola Abasa, S. P. R. de R. L., Consuelo de Las Mercedes Báeza Cano y Jaime Aguilar Quintana. Oral Mercantil Se Presenta Demanda Amparo. 1 Acdo. en Amparo. Núm. Exp. 663/2023 Amparo Directo por Parte de la Actora.
Garibay del Pozo Ana María vs. Minello Martini Nelson Jorge. Ejecutivo Mercantil Oral Oralidad Mercantil Sin Lugar. 1 Acdo. Núm. Exp. 741/2024.
Hernández de la Vía Elliott vs. Banco de Industria y Comercio, S.A. y Urbanismo, Casas y Construcción, S.A. Otros Oralidad Civil Emplaz. por Edictos. 1 Acdo. Núm. Exp. 592/2023.
Hernández Lima Bernardo Ernesto vs. Gerardo Asunción Silvia Oliver. Ejecutivo Mercantil Oral Oralidad Mercantil Exhibe Pago. 1 Acdo. Núm. Exp. 211/2020 II Tomo del Exp. Principal.
Navistar Financial, S.A. de C.V. Sociedad Financiera de Objeto Múltiple, Entidad Regulada vs. González Silva José Francisco. Ejecutivo Mercantil Oral Oralidad Mercantil Glosese Expedientillo. 1 Acdo. en Expedientillo. Núm. Exp. 343/2022.
Olarte y Akle Bacteriologos, S.A. de C.V. vs. Beckman Coulter de México, S.A. de C.V. Juris. Voluntaria Civil Comparecencia. 1 Acdo. Núm. Exp. 82/2025.
Ruiz Quintos Luis Enrique vs. Téllez Mercado Felícitas. Oral Civil Imposibilidad. 1 Acdo. Núm. Exp. 312/2025.
Sanofi Pasteur, S.A. de C.V. como Causahabiente de Sanofi-Aventis Winthrop, S.A. de C.V. vs. Dibiter, S.A. de C.V. Otros Oralidad Mercantil Se Admite Incidente. 1 Acdo. Núm. Exp. 304/2022.
Sanofi Pasteur, S.A. de C.V. Somo Causahabiente de Sanofi-Aventis Winthrop, S.A. de C.V. vs. Dibiter, S.A. de C.V. Providencias Precautorias Oral Mercantil Girese Oficio Cnbv. 1 Acdo. en Incidente. Núm. Exp. 304/2022 Inc. de Providencias Precautorias.
Secreto. Ejecutivo Mercantil Auto. 1 Acdo. Núm. Exp. 391/2025.
Secreto. Ejecutivo Mercantil Se Admite. 1 Acdo. Núm. Exp. 381/2025.
Secreto. Ejecutivo Mercantil Se Admite. 1 Acdo. Núm. Exp. 383/2025.
Secreto. Providencias Precautorias Mercantil Se Admite. 1 Acdo. Núm. Exp. 382/2025.
Unifin Financiera, S.A. B. de C.V. vs. Protección y Vigilancia Privada Maya, S.A. de C.V. y Daniel F Álvarez Álvarez. Oral Mercantil Oficio. 2 Acdos. Núm. Exp. 4/2021.

LA SECRETARIA DE ACUERDOS
LIC. NALLELY MARURE ÁLVAREZ

SECRETARÍA "B"
ACUERDOS DEL 7 DE ABRIL DEL 2025

Banco Regional S.A., Institución de Banca Múltiple, Banregio Grupo Financiero vs. Special Outsourcing Services S.A. de C.V. y Alvarado Castillo Luis Javier y Quelijeiro Piza Damián y Casares Quintana Marcela Fernanda y Servicios Organizacionales Simplificados S.A. de C.V. Ejecutivo Mercantil Oral Oralidad Mercantil Autoriza. 1 Acdo. Núm. Exp. 607/2023.
Cedillo Rodríguez Ángel vs. Gl& L Alba S. de R. L. Oral Mercantil Destrucción. 1 Acdo. Núm. Exp. 257/2025.
Celeritech México, S.A. P. I. de C.V. vs. Miracero S.A. de C.V. Oral Mercantil Autoriza. 1 Acdo. Núm. Exp. 1017/2024.
Communistas Aurum S.A. P. I. de C.V. Institución de Financiamientocolectivo vs. Ordóñez Galán Ana Paola. Oral Mercantil Auto. 1 Acdo. Núm. Exp. 105/2025.
Cortina Velarde Fernando vs. Ddc Pedregal, S.A. Promotora de Inversión de C.V. Otros Oralidad Mercantil No Ha Lugar. 1 Acdo. Núm. Exp. 96/2023.
Daimler Financial Services México S. R. L. de C.V. vs. Juan de Dios López Quintero. Providencias Precautorias Mercantil Desechamiento. 1 Acdo. Núm. Exp. 365/2025.
De Regil Zambrano Luis Alberto vs. Car Mart Comunicaciones S.A. de C.V. Con Nombre Comercial Lo Jack. Oral Mercantil Certificación. 1 Acdo. Núm. Exp. 85/2025.
Enríquez Herrera Enriqueta María vs. BBVA México, S.A., Institución de Banca Múltiple, Grupo Financiero BBVA México. Juris. Voluntaria Civil por Practicada. 1 Acdo. Núm. Exp. 266/2025.
Gascón Guerrero Alberto Raúl vs. Banco Nacional de México, S.A., Integrante del Grupo Financiero Banamex. Otros Oralidad Mercantil Turnar Autos. 1 Acdo. Núm. Exp. 236/2024.
Invex Arrendadora, S.A. de C.V. vs. Consorcio Industrial María Bonita, S.A. de C.V. y Rosas Castro Andrés Enrique. Otros Oralidad Mercantil Edictos. 1 Acdo. Núm. Exp. 405/2023.
Karina Gómez Dieter vs. Aplaz, S.A. de C.V. y Trans Unión de México, S.A. S. I. C y Circulo de Crédito, S.A. de C.V. S. I. C. Oral Civil Girar Oficio. 1 Acdo. Núm. Exp. 987/2024.
Lease For You S.A. de C.V. vs. Orihuela Flores Daniel y Reyes Pérez José Antonio. Providencias Precautorias Mercantil Desechamiento. 1 Acdo. Núm. Exp. 217/2025.
Portafolio de Negocios, S.A. de C.V., Sofom, E. R vs. Techbro, S.A. de C.V. y Sergio García Maya y María Alejandra Guarneros García. Providencias Precautorias Civil Girar Oficio. 1 Acdo. Núm. Exp. 246/2025.
Secreto. Ejecutivo Mercantil Oral Oralidad Mercantil Se Pone a Disposición Oficio y Edictos. 1 Acdo. Núm. Exp. 506/2023.
AUDIENCIA
Toyota Financial Services México, S.A. de C.V. vs. Lara Ribon Juan Carlos. Acta Aud. de Juic. Ejecutivo Mercantil. 1 Audiencia. Núm. Exp. 35/2025.

LA SECRETARIA DE ACUERDOS
LIC. NALLELY MARURE ÁLVAREZ

SECRETARÍA "C"
ACUERDOS DEL 7 DE ABRIL DEL 2025

BBVA México, S.A., Institución de Banca Múltiple, Grupo Financiero BBVA México vs. González Pérez Mónica. Oral Mercantil Auto. 1 Acdo. Núm. Exp. 389/2025.
BBVA México, S.A., Institución de Banca Múltiple, Grupo Financiero BBVA México vs. González Pérez Mónica. Oral Mercantil Auto. 1 Acdo. Núm. Exp. 390/2025.
Communitas Aurum S.A. P. I. de C.V. Institución de Financiamiento Colectivo vs. José Alejandro Ziranda González. Oral Mercantil Autorización. 1 Acdo. Núm. Exp. 238/2025.

SOLO CONSULTA
SOLO CONSULTA
SOLO CONSULTA

F3 Intermediarios, S.A. P. I de C.V. vs. Comercializadora Especializada en Gasolinerias S.A. de C.V. Oral Mercantil Auto. 1 Acdo. Núm. Exp. 400/2025.

Flores Jiménez Carlos Alberto vs. Aluminio Texcoco S.A. de C.V. Otros Oralidad Mercantil Inc. de Liquidación de Intereses. 1 Acdo. Núm. Exp. 729/2022 Tomo II.

Grupo Maderero San Esteban S.A. de C.V. vs. Infinity Project, S.A. de C.V. y Aristi Villalobos Enrique Guillermo y Aristi Villalobos Francisco Javier. Otros Oralidad Mercantil Contestación Imss. 3 Acdos. Núm. Exp. 309/2024.

Grupo Pideco, S.A. de C.V., Sofom, E. N. R vs. García Contreras Jesús Amauri y Sánchez Lizárraga Hermelinda. Otros Oralidad Mercantil Certificación. 1 Acdo. Núm. Exp. 749/2019 Tomo II.

Hermanos Sañudo, S.A. de C.V. vs. Alimentos y Condimentos Mauri, S.A. de C.V. Oral Mercantil Contestación de Demanda. 1 Acdo. Núm. Exp. 819/2024.

Procesos de Ingeniería Aplicada, S.A. de C.V. vs. Vitromax, S de R. L. de C.V. Otros Oralidad Mercantil Se Admite Amparo Indirecto Se Da por Enterado. 1 Acdo. en Amparo. Núm. Exp. 708/2023 Amparo Indirecto 543/2025 Quejoso: Actor.

Secreto. Ejecutivo Mercantil Se Admite. 1 Acdo. Núm. Exp. 380/2025.

Secreto. Ejecutivo Mercantil Oral Oralidad Mercantil Auto. 1 Acdo. Núm. Exp. 398/2025.

Secreto. Ejecutivo Mercantil Girese Exhorto. 1 Acdo. Núm. Exp. 888/2024.

Vellve Altamirano su Sucesión Miguel y Salazar González su Sucesión Gloria vs. Saldaña Hermosillo Armando y Fernández de Saldaña (Quien También Se Hacia Llamar Judith Fernández de S.) Judith. Otros Oralidad Civil en Vía de Regularización del Procedimiento. 1 Acdo. Núm. Exp. 388/2024.

AUDIENCIA

Grupo Pideco, S.A. de C.V., Sofom, E. N. R vs. García Contreras Jesús Amauri y Sánchez Lizárraga Hermelinda. Acta Aud. de Juic. Otros Oralidad Mercantil. 1 Audiencia. Núm. Exp. 749/2019 Tomo II.

LA SECRETARIA DE ACUERDOS
LIC. NALLELY MARURE ÁLVAREZ

CUARTO DE LO CIVIL DE PROCESO ORAL

SECRETARÍA "A"
ACUERDOS DEL 7 DE ABRIL DEL 2025

Abogados Unidos en Una Sola Causa S.A. de C.V. vs. Imperial Motors S.A. de C.V. Oral Civil Admisorio-Elaborar Cedula. 1 Acdo. Núm. Exp. 344/2025.

Arpada S.A. de C.V. vs. Rice Import Consulting Export Services. Oral Mercantil Debera de Estarse a Diverso Proveído. 3 Acdos. Núm. Exp. 47/2025.

Clear Leasing S.A. de C.V. vs. Distri Copy S.A. de C.V. y Sharp Corporation México S.A. de C.V. Otros Oralidad Mercantil Una Vez que Acredite. 1 Acdo. en Seccion_De_Ejecución. Núm. Exp. 664/2023.

Durán Palos Alejandro vs. García Ponce de León Enrique y García Salazar Luis Enrique. Otros Oralidad Civil para que Obre como Corresponda. 1 Acdo. Núm. Exp. 674/2023.

Estrella Castillo Jorge vs. Seguros Inbursa S.A. Grupo Financiero Inbursa. Otros Oralidad Mercantil Una Vez Que Exhiba Traslado y Señale Domicilio 1 Acdo. Núm. Exp. 324/2023. SEGUNDO TOMO

Estrella Castillo Jorge vs. Seguros Inbursa Sa Grupo Financiero Inbursa. Otros Oralidad Mercantil Autorizaciones. 1 Acdo. Núm. Exp. 324/2023 Segundo Tomo.

Secreto. Ejecutivo Mercantil Admisorio-Elaborar Cedula. 2 Acdos. Núm. Exp. 277/2025.

Secreto. Ejecutivo Mercantil Cedula Sin Practicar Se Da Vista. 1 Acdo. Núm. Exp. 144/2025.

Secreto. Ejecutivo Mercantil Oral Mercantil Elaborar Oficio-Siara. 1 Acdo. Núm. Exp. 267/2025.

Secreto. Ejecutivo Mercantil Oral Mercantil Turno Exhorto. 1 Acdo. Núm. Exp. 234/2024.

Secreto. Ejecutivo Mercantil Turno Exhorto. 1 Acdo. Núm. Exp. 327/2025.

Secreto. Ejecutivo Mercantil Una Vez que Agende Cita. 1 Acdo. Núm. Exp. 681/2024.

Secreto. Providencias Precautorias Mercantil para que Obre. 1 Acdo. Núm. Exp. 291/2024.

Sedeño Guerrero Cinthya vs. Strategic Capital Agency Sapi de C.V. y Pérez Zamorano Luis Alberto y Zamorano Romero Lilia. Oral Mercantil por Realizadas Manifestaciones No Ha Lugar. 1 Acdo. Núm. Exp. 231/2024.

LA SECRETARIA DE ACUERDOS
LIC. VERÓNICA SANDOVAL COVA

SECRETARÍA "B"
ACUERDOS DEL 7 DE ABRIL DEL 2025

Arrendamiento de Maquinaria Menor y Equipo para la Construcción Comercial, S.A. de C.V. vs. Proicsa, S.A. de C.V. Otros Oralidad Mercantil Aclara Auto. 3 Acdos. Núm. Exp. 525/2024.

Comercializadora de Motocicletas de Calidad S.A. de C.V. vs. Desarrollo de Ingeniería y Arquitectura de México S.A. de C.V. Medios Preparatorios Mercantil Recoge Documentos. 1 Acdo. Núm. Exp. 682/2024.

Eiffage Energía México Sociedad de Responsabilidad Limitada de Capital Variable vs. Jjtome de México Sociedad Anónima de Capital Variable. Oral Mercantil Computo Contestación. 2 Acdos. Núm. Exp. 562/2024.

Pomerantz Okon Daniel vs. Caseres Gutiérrez David y García Hidalgo Rosa Elena y de Teres Redo Fernando y Moreno Bazán Francisco Emilio y Ripstein Kain Jesús Rodrigo y Forastieri Muñoz Jorge Alberto y Nankin Ripstein Leonardo y Rivero Colom Manuel Ramón y Nankin Brener Moisés José y Ducoing Vázquez Oliva y Rojas Inojosa Paola y Álvarez Cortés Paulina y Dcam Administradora Sapi de C.V. Otros Oralidad Mercantil Correo Ine Vista. 1 Acdo. Núm. Exp. 498/2023.

Pretmex, S.A. de C.V., Sofom., E. N. R vs. Total Sport Innovate, S.A. de C.V. y Acosta Martínez María del Refugio. Ejecutivo Mercantil Oral Oralidad Mercantil Vista Con Oficio Sre. 3 Acdos. Núm. Exp. 362/2023.

Secreto. Providencias Precautorias Oral Mercantil Se Concede Prórroga. 3 Acdos. Núm. Exp. 195/2022.

Secreto. Providencias Precautorias Mercantil Comparecencia Ratifica Desisimiento Prov. -Desbloque Oficios Bancos. 1 Acdo. Núm. Exp. 25/2025.

Secreto. Ejecutivo Mercantil Oral Oralidad Mercantil Girese Exhorto-Turno. 1 Acdo. Núm. Exp. 338/2020.

Secreto. Ejecutivo Mercantil Prevencion-3 Días. 1 Acdo. Núm. Exp. 348/2025.

Secreto. Ejecutivo Mercantil Prevencion-3 Días. 1 Acdo. Núm. Exp. 350/2025.

Secreto. Ejecutivo Mercantil Prevencion-3 Días. 1 Acdo. Núm. Exp. 368/2025.

Secreto. Ejecutivo Mercantil Oral Mercantil Prevencion-3 Días. 1 Acdo. Núm. Exp. 375/2025.

Secreto. Providencias Precautorias Mercantil Desechado. 1 Acdo. Núm. Exp. 378/2025.

Urbanhub México Spv3 S de R.L. de C.V. vs. Cocop S.A. de C.V. Oral Mercantil Vista Con Razón Actuarial. 1 Acdo. Núm. Exp. 168/2025.

NO PUBLICADO

Vargas Luna Karla vs. Crabi S.A. de C.V. Pago de Seguro Oralidad Mercantil Audiencia Incidental 1 Acdo. Núm. Exp. 232/2024.

SENTENCIA INTERLOCUTORIA NO PUBLICADA

Secreto. Ejecutivo Mercantil Sent. Interl. 1 Núm. Exp. 82/2025

EL SECRETARIO DE ACUERDOS POR MINISTERIO DE LEY
LIC. ALFREDO PULIDO HERNÁNDEZ

SECRETARÍA "C"
ACUERDOS DEL 7 DE ABRIL DEL 2025

Bragado Castillo Blanca Lizet vs. Sanatorio Trinidad S.A. de C.V. Otros Oralidad Mercantil Computo Contestación. 3 Acdos. Núm. Exp. 90/2025.

Castañeda Medina Nancy María vs. Banco Santander México Sa Institución de Banca Múltiple Grupo Financiero Santander México. Medios Preparatorios Oral Mercantil Audiencia-Medios Preparatorios a Juicio. 1 Acdo. Núm. Exp. 59/2025.

SOLO CONSULTA
SOLO CONSULTA
SOLO CONSULTA

Distribuidora de Pollo Cabrera S.A. de C.V. vs. Finteligent Sapi de C.V. y Camionera Diesel de Cuatitlan S.A. de C.V. Oral Mercantil Se Forma Secc. de Ejecución. 2 Acdos. en Cuaderno_Amparo_Dem. 1 Acdo. en Seccion_De_Ejecución. Núm. Exp. 266/2024.

Escobedo Domínguez María del Rocío vs. Soto Méndez Agustín. Oral Civil Notif. por Boletín. 1 Acdo. Núm. Exp. 99/2015.

Ingeniería en Encofrados Cp S.A. de C.V. vs. Terramundo Constructora S.A. de C.V. Ejecutivo Mercantil Oral Oralidad Mercantil Tramite de Amparo-Cédula-Oficios. 1 Acdo. en Amparo. Núm. Exp. 659/2024 Bis. 1 Amparo Directo.

Olof Aberg Jan Bengt vs. International Harvest Inc. The Dried Fruit Company Sociedad Anónima Promotora de Inversión de Capital Variable. Otros Oralidad Mercantil por Enterada Admite Amparo. 1 Acdo. en Cuaderno_Amparo_Act. Núm. Exp. 143/2025.

Sánchez Nava Cecilia vs. Grupo Nacional Provincial Sab. Cump. de Contrato Oralidad Mercantil Cump. Voluntario-Turno Cédula. 1 Acdo. Núm. Exp. 473/2024.

Secreto. Oral Mercantil Alta Sicor Actora. 1 Acdo. Núm. Exp. 1003/2024.

Secreto. Providencias Precautorias Mercantil para que Obre como Corresponda. 1 Acdo. Núm. Exp. 1026/2024.

Secreto. Providencias Precautorias Oral Mercantil Exhibe Garantía Turno Oficio Siara. 1 Acdo. Núm. Exp. 269/2025.

Secreto. Ejecutivo Mercantil Desechado-No Se Da Tramite. 1 Acdo. Núm. Exp. 286/2025.

Secreto. Medios Preparatorios Mercantil Alta Sicor Actora. 1 Acdo. Núm. Exp. 329/2025.

Secreto. Medios Preparatorios Mercantil Desechado-No Se Da Tramite. 1 Acdo. Núm. Exp. 333/2025.

Secreto. Ejecutivo Mercantil Desechado-No Se Da Tramite. 1 Acdo. Núm. Exp. 336/2025.

Secreto. Ejecutivo Mercantil Alta Sicor Actora. 1 Acdo. Núm. Exp. 359/2025.

Secreto. Oral Mercantil Se Requiere Documentos 3 Días. 1 Acdo. Núm. Exp. 376/2025.

Secreto. Ejecutivo Mercantil Vista a la Actora. 1 Acdo. Núm. Exp. 596/2024.

Secreto. Ejecutivo Mercantil Oral Oralidad Mercantil para que Obre como Corresponda Cédula. 2 Acdos. Núm. Exp. 6/2023.

Secreto. Ejecutivo Mercantil Estarse a Diverso Proveído Sicor. 1 Acdo. Núm. Exp. 796/2024.

Secreto. Ejecutivo Mercantil Se Reconoce Personalidad y Una Vez que Exhiba Traslado. 1 Acdo. Núm. Exp. 999/2024.

Tilseco México S. de R. L. de C.V. vs. Construcciones Aldesem S.A. de C.V. Otros Oralidad Civil Informe Justificado-Turno Urgente. 2 Acdos. en Amparo. Núm. Exp. 276/2022 Bis. 1 Amparo 325/2025.

Unifin Financiera Sab de C.V. vs. Maclali Materiales y Administración S.A. de C.V. y González Gómez Guadalupe del Rosario y Clara Alejo Amado. Resc. de Contrato Oralidad Mercantil para que Obre como Corresponda Oficio. 3 Acdos. Núm. Exp. 226/2024.

NO PUBLICADO

Secreto. Medios Preparatorios Mercantil Admis. Turno Cedula. 1 Acdo. Núm. Exp. 329/2025.

EL SECRETARIO DE ACUERDOS
LIC. ALFREDO PULIDO HERNÁNDEZ

QUINTO DE LO CIVIL DE PROCESO ORAL

SECRETARÍA "A"
SIN PUBLICACIÓN

SECRETARÍA "B"
ACUERDOS DEL 7 DE ABRIL DEL 2025

Adriana Cervantes Rodríguez vs. Constructora y Edificadora San José S.A. de C.V. 1 Acdo. Núm. Exp. 371/2024.

Andrés Octavio Pinedo Villareal vs. Consultores Especializados en Remates Hipotecarios S. de R.L. de C.V. 1 Acdo. Núm. Exp. 494/2023.

Banca Mifel Sa Institución de Banca Múltiple Grupo Financiero Mifel vs. Distribuidora Bici Kron, S.A. de C.V. y de Luna Saucedo Itzel del Carmen. Providencias Precautorias Mercantil Dev-Doc-Autoriza. 1 Acdo. Núm. Exp. 286/2025.

Banca Mifel Sa Institución de Banca Múltiple Grupo Financiero Mifel vs. Instituto Educativo Ibem, S. C. y Esquivel Zarza Gil. Ejecutivo Mercantil Oral Mercantil Acuerdo. 2 Acdos. Núm. Exp. 860/2024.

Banco Santander México S.A. Institución de Banc Múltiple Grupo Financiero Santander México vs. Detup, S.A. de C.V. y Montes de Oca Jacinto Francisco. Providencias Precautorias Mercantil 1 Acdo. Núm. Exp. 637/2023.

Banco Santander México Sociedad Anónima Institución de Banca Múltiple Grupo Financiero Santander México vs. Gómez Vázquez José. Ejecutivo Mercantil Dil-Dilig. Embargo. 1 Acdo. Núm. Exp. 916/2024.

Barrera Luna Cecilia y Barrera Luna Ana Lucía y Barrera Luna Juan José vs. Aseguradora Metlife México S.A. Oral Mercantil Admisorio. 1 Acdo. Núm. Exp. 385/2025.

BBVA México Sociedad Anónima Institución de Banca Múltiple Grupo Financiero BBVA México vs. Hernández Hernández Ricardo. Oral Mercantil Prevención Lineamientos. 1 Acdo. Núm. Exp. 389/2025.

BBVA México Sociedad Anónima Institución de Banca Múltiple Grupo Financiero BBVA México vs. Hernández Hernández Salvador Ricardo. Oral Mercantil 1 Acdo. Núm. Exp. 391/2025.

BBVA México, S.A., Institución de Banca Múltiple, Grupo Financiero BBVA México vs. Mendoza Gómez Giovana Selene. Oral Civil Acuerdo. 1 Acdo. Núm. Exp. 589/2024.

Becerril Aguilar Christopher vs. Chubb Seguros México Sa Aba Auto Seguro y y-o. Taller Rojerisa Automotriz Matriz y y-o. México Engine Corporativo. Oral Mercantil 1 Acdo. Núm. Exp. 447/2023.

Bmw Financial Services de México S.A. de C.V. Sofom Enr vs. Manuel Gómez Yeni. Ejecutivo Mercantil Audiencia. Cita para Sent. Definitiva. 1 Acdo. Núm. Exp. 1/2025.

Buchavsa Mobiliario y Equipo Médico para Hospitales S.A. de C.V. vs. Tecnopro de México S.A. de C.V. Oral Mercantil 1 Acdo. Núm. Exp. 21/2025.

Burmester S.A. de C.V. vs. Farmacia París S.A. de C.V. Oral Mercantil 1 Acdo. Núm. Exp. 540/2023.

Caballero Díaz Ivonne vs. Casares López Eduardo. Oral Civil 1 Acdo. Núm. Exp. 351/2024.

Caja de Previsión de la Policía Preventiva de la Ciudad de México vs. Plascencia Pérez Saúl. Oral Civil Respuesta de Búsqueda. 2 Acdos. Núm. Exp. 758/2024.

Camacho Santos Carlos Rodrigo vs. Media Aeronautica Group S.A. de C.V. y Müller Nava Angélica. Oral Civil Acuerdo. 3 Acdos. Núm. Exp. 83/2025.

Castillo Lima María Teresa vs. Martínez Martínez Engracia. Juris. Voluntaria Civil 1 Acdo. Núm. Exp. 247/2014.

Cemex Sab de C.V. vs. Comercializadora Armansi Construcciones Especializadas, S.A. de C.V. y Rosas Lam Mario Guadalupe. Cump. de Contrato Oralidad Mercantil Autorización. 1 Acdo. Núm. Exp. 192/2024.

Cleaver Brooks de México, Sociedad Anónima de Capital Variable vs. Constructora Captsa S.A. de C.V. Otros Oralidad Mercantil 1 Acdo. en Amparo. Núm. Exp. 71/2022 Promov. por Cleaver Brooks de México, S.A. de C.V.

Corporativo Laudex Sapi de C.V. Sofom Enr vs. Enciso Flores Pedro Alam. Oral Mercantil Admisorio. 1 Acdo. Núm. Exp. 380/2025.

Corporativo Laudex Sapi de C.V. Sofom Enr vs. López Aparicio Mayra Monserrat y Aparicio Manzano Deyanira. Oral Mercantil Admisorio. 1 Acdo. Núm. Exp. 379/2025.

Disi Operaciones Empresariales, Sociedad Anónima Promotora de Inversión de Capital Variable Sociedad Financiera de Objeto Múltiple, Entidad No Regulada vs. Siete Tres Producciones, Sociedad Anónima de Capital Variable. y Romero y Teutli Osbelia y Rangel Romero Alfredo Ramón y Rangel Domínguez Alfredo. Ejecutivo Mercantil Oral Mercantil 1 Acdo. Núm. Exp. 345/2021.

Estrada Castro Estrella Yadira vs. BBVA México Sa Institución de Banca Múltiple Grupo Financiero BBVA México. Oral Mercantil Acuerdo. 1 Acdo. Núm. Exp. 160/2024.

Gómez Gómez Nancy Anabell vs. Chaparro Salinas Luis Fernando. Oral Civil Ejecc. Civil. 1 Acdo. Núm. Exp. 253/2024.

Hernández Guillén Norma Edith vs. Cruz Lara Luis Fernando. Oral Mercantil Cont Dem. 1 Acdo. Núm. Exp. 214/2025.

Impulsora en Integración de Sistemas, S.A. de C.V. vs. Construcciones Aldesem, S.A. de C.V. 1 Acdo. Núm. Exp. 192/2023.

Jvs Inc. México, S.A. de C.V. vs. Inteligencia en Administración de Comercio Virtual, S.A. P. I. de C.V. Oral Mercantil 1 Acdo. Núm. Exp. 377/2025.

SOLO CONSULTA
SOLO CONSULTA
SOLO CONSULTA

López Molotla Heriberto y Villalvazo Valencia Claudia vs. Tapia Galicia Manuel y Rivera Urbina Adelina. Oral Civil 1 Acdo. Núm. Exp. 115/2015.
Lorenzo Hernández Antonio vs. Rojas Ramos Gisela y Macuil Jazmín del Carmen. Ejecutivo Mercantil Audiencia. Cita para Sent. Definitiva. 1 Acdo. Núm. Exp. 874/2024.
Martín Ordóñez Miguel Ángel vs. González Tapia Antonio. Oral Mercantil 2 Acdos. Núm. Exp. 487/2019.
Montano Salinas Eduardo Tlatuani vs. Alejandro Barbosa Ortiz. Ejecutivo Mercantil 1 Acdo. en Amparo. Núm. Exp. 2/2021 Cuad. de Amp. 0117/2025-III 07-02-2025.
Moreno García Carlos Ramón vs. Gobierno de la Ciudad de México. Oral Mercantil 1 Acdo. en Amparo. Núm. Exp. 170/2020.
Negrete Villegas María Georgina vs. Mazo Almeida Guadalupe Araceli y Rodríguez Mazo Víctor Javier y Franco Morales Paulina. Especial Mercantil Mercantil Turno, Exhorto. 1 Acdo. Núm. Exp. 898/2024.
Nr Finance México S a D e C V vs. Aguilar Sánchez Santiago. Ejecutivo Mercantil 1 Acdo. Núm. Exp. 384/2025.
Núñez León Edith vs. Axa Seguros, S.A. de C.V. Oral Mercantil Informe. 2 Acdos. en Amparo. Núm. Exp. 190/2023 Amparo Indirecto.
Pinedo Villarreal Andrés Octavio vs. Consultores Especializados en Remates Hipotecarios S de R.L. de C.V. Oral Civil 1 Acdo. Núm. Exp. 494/2023.
Piña Vázquez Mónica de Guadalupe vs. Nueva Elektra del Milenio, S.A. de C.V. Oral Mercantil 1 Acdo. Núm. Exp. 171/2025.
Ramírez Santana Carlos y Carasa México Integradora, S.A. de C.V. vs. Jorge Armando Gutiérrez Muñoz. Juris. Voluntaria Civil 1 Acdo. Núm. Exp. 647/2017.
Rodríguez Arellano Rubí Raquel Guadalupe vs. Trans Unión de México Sa Sic y Hy Cite México S de R.L. de C.V. y Royal Prestige México S de R.L. de C.V. Oral Mercantil Pv. 1 Acdo. Núm. Exp. 375/2025.
Rodríguez Rodríguez Ricardo vs. Carrillo Bernal Enrique. Oral Civil 1 Acdo. Núm. Exp. 781/2024.
Santa María Industrial Partners Lp vs. Foam Fabricators México S de R.L. de C.V. y Foam Fabricators Inc. Oral Mercantil Acuerdo. 1 Acdo. Núm. Exp. 960/2024.
Secreto. Ejecutivo Mercantil 1 Acdo. Núm. Exp. 1000/2024.
Secreto. Ejecutivo Mercantil 1 Acdo. Núm. Exp. 367/2025.
Secreto. Ejecutivo Mercantil 1 Acdo. Núm. Exp. 370/2025.
Secreto. Ejecutivo Mercantil 1 Acdo. Núm. Exp. 371/2025.
Secreto. Ejecutivo Mercantil 1 Acdo. Núm. Exp. 374/2025.
Secreto. Ejecutivo Mercantil 1 Acdo. Núm. Exp. 381/2025.
Secreto. Ejecutivo Mercantil Admisorio. 1 Acdo. Núm. Exp. 366/2025.
Secreto. Ejecutivo Mercantil Oral Mercantil Acuerdo. 1 Acdo. Núm. Exp. 133/2025.
Secreto. Ejecutivo Mercantil Oral Oralidad Mercantil Autoriza Personas. 1 Acdo. Núm. Exp. 49/2022.
Secreto. Ejecutivo Mercantil Prevención Lineamientos. 1 Acdo. Núm. Exp. 393/2025.
Secreto. Ejecutivo Mercantil Prevención. 1 Acdo. Núm. Exp. 369/2025.
Secreto. Ejecutivo Mercantil Pv. 1 Acdo. Núm. Exp. 378/2025.
Secreto. Providencias Precautorias Mercantil 1 Acdo. Núm. Exp. 637/2023.
Secreto. Providencias Precautorias Mercantil 1 Acdo. Núm. Exp. 721/2024.
Secreto. Providencias Precautorias Mercantil 1 Acdo. Núm. Exp. 774/2024.
Secreto. Providencias Precautorias Mercantil 1 Acdo. Núm. Exp. 81/2025.
Secreto. Providencias Precautorias Mercantil Informe Primera Secretaria. 1 Acdo. Núm. Exp. 429/2024.
Socafi S.A. de C.V. vs. Alfonso Adrián Villa Ramírez 1 Acdo. Núm. Exp. 546/2024.
Socafi S.A. de C.V. vs. Topete Pérez José de Jesús y Topete Pérez Selena Isamar. Ejecutivo Mercantil 1 Acdo. Núm. Exp. 541/2024.
Toyota Financial Services México S.A. de C.V. vs. Sánchez Rueda Gerardo Javier. Providencias Precautorias Mercantil Exhibe Billete. 1 Acdo. Núm. Exp. 332/2025.
Trejo Tomaccini Soluciones, S. C vs. Alfredo Gallegos Guzmán. Oral Civil 1 Acdo. Núm. Exp. 34/2018.
Tuperm S.A. de C.V. vs. Alquimiadigital Mx S.A. de C.V. Oral Mercantil No Momento Procesal. 1 Acdo. Núm. Exp. 786/2024.
Unifin Financiera Sab de C.V. vs. Fletes Romo de Allende S.A. de C.V. y Fabricación de Estructuras y Tanques de Almacenamiento S.A. de C.V. y Castan Guzmán Canevari. Oral Mercantil Oficio a la Sre. 1 Acdo. Núm. Exp. 119/2024.
Unifin Financiera, Sociedad Anónima Bursatil de Capital Variable antes Unifin Financiera Sociedad Anónima Bursatil de Capital Variable, Sociedad Financiera de Objeto Múltiple, Entidad No Regulada vs. Dipoint de México, S.A. de C.V. Oral Mercantil 2 Acdos. Núm. Exp. 220/2021 Tomo IV.
Urbid Mariel Huitrón Alvarado vs. Strategic Capital Agency SAPI de C.V. Y o A Quienes Sus Derechos Represente 1 Acdo. Núm. Exp. 192/2023.
Vega Venture Exports, S. de R. L. de C.V. vs. Administración Los Filos, S.A. P. I. de C.V., Filial de Grupo Equinox Gold. Cump. de Contrato Oralidad Mercantil 1 Acdo. en Cuaderno_Amparo_Dem. Núm. Exp. 215/2024 Amparo Directo Promov. por Administración Los Filos S.A. P. I. 12-02-2025.
Villalobos Peñalosa Rafael vs. Ramírez Pérez Peña Helena y Ramírez Pérez Peña José. Oral Mercantil Dil-Dilig. 2 Acdos. en Amparo. Núm. Exp. 939/2024 Amparo Directo Parte Actora.

NO PUBLICADO

Velázquez Hernández María del Consuelo vs. HSBC México Sa Institución de Banca Múltiple Grupo Financiero HSBC. Oral Mercantil Acta de Aud. Preliminar. 1 Acdo. Núm. Exp. 45/2025.

AUDIENCIAS

Gamboa Bernal Gabriela vs. Inmovent México Soluciones Patrimoniales S.A. de C.V. Aud. Prelim. Oral Mercantil. 1 Audiencia. Núm. Exp. 794/2024.
Skyform & Terrance de México S.A. de C.V. vs. Banca Mifel Sa Institución de Banca Múltiple Grupo Financiero Mifel. Oral Mercantil. 1 Audiencia. Núm. Exp. 904/2024.

SENTENCIA DEFINITIVA DEL 7 DE ABRIL DEL 2025

NO PUBLICADO

Skyform & Terrance de México S.A. de C.V. vs. Banca Mifel Sa Institución de Banca Múltiple Grupo Financiero Mifel. Oral Mercantil 1 Núm. Exp. 904/2024

LA SECRETARIA DE ACUERDOS
LIC. PATRICIA MEMBRILLO RIVERA

SECRETARÍA "C"
SIN PUBLICACIÓN

SEXTO DE LO CIVIL DE PROCESO ORAL

SECRETARÍA "A"
ACUERDOS DEL 7 DE ABRIL DEL 2025

Arrieta Buckner, su Sucesión Lilia vs. Floresta Coyoacan, S.A. de C.V. Oral Mercantil 1 Acdo. Núm. Exp. 397/2022.
Cadeco S.A. de C.V. vs. Grupo R Transporte Multimodal S.A. de C.V. Oral Mercantil 1 Acdo. Núm. Exp. 417/2023.
Grupo Daisytek, S.A. de C.V. vs. Atención Corporativa de México, S.A. de C.V. Oral Mercantil 1 Acdo. Núm. Exp. 187/2020 Tomo I.
Pretmex, S.A. de C.V. Sofom E. N. R vs. Smartnett Carrier S.A. de C.V. y Vázquez González Óscar Manuel. Oral Mercantil 1 Acdo. Núm. Exp. 727/2022.
Romero Díaz de la Serna Myriam Graciela vs. Grupo Nacional Provincial Sab. Oral Mercantil 1 Acdo. Núm. Exp. 840/2024.
Secreto. Ejecutivo Mercantil 1 Acdo. Núm. Exp. 307/2025.
Secreto. Ejecutivo Mercantil 1 Acdo. Núm. Exp. 310/2025.
Secreto. Ejecutivo Mercantil Oral Mercantil 1 Acdo. Núm. Exp. 341/2024.
Secreto. Ejecutivo Mercantil 1 Acdo. Núm. Exp. 484/2024.
Secreto. Providencias Precautorias Mercantil 1 Acdo. Núm. Exp. 591/2023.
Secreto. Ejecutivo Mercantil 1 Acdo. Núm. Exp. 591/2024.
Secreto. Providencias Precautorias Mercantil 1 Acdo. Núm. Exp. 987/2024.
Solís Jiménez Uri Iván vs. Instituto de Seguridad y Servicios Sociales de Los Trabajadores del Estado y Seguros Banorte S.A. de C.V. Grupo Financiero Banorte y Banco Mercantil del Norte y Secretaria de Seguridad y Protección Ciudadana Organo Adminstrativo Desconcentrado Guardi Nacional y Seguros Banorte, S.A. Grupo Financiero Banorte. Oral Mercantil 2 Acdos. en Otros. Núm. Exp. 447/2022 Tomo I.

SOLO CONSULTA
SOLO CONSULTA
SOLO CONSULTA

Torres García Luciano vs. BBVA México Sa Institución de Banca Múltiple Grupo Financiero BBVA México. Oral Mercantil 1 Acdo. Núm. Exp. 370/2025.
AUDIENCIA NO PUBLICADA
Romero Díaz de la Serna Myriam Graciela vs. Grupo Nacional Provincial Sab. de Juic. Oral Mercantil. 1 Audiencia. Núm. Exp. 840/2024.

LA SECRETARIA DE ACUERDOS
LIC. ÉRIKA SOTO RAMÍREZ

SECRETARÍA "B"
ACUERDOS DEL 7 DE ABRIL DEL 2025

Aldayturriaga Báez María del Rosario vs. Promotora Mexicana de Fomento Agropecuario, Sociedad de Responsabilidad Limitada. Oral Civil 1 Acdo. Núm. Exp. 980/2018.
González Rubio Romero Elvia Lizette vs. Cemc y Asociados S.A. de C.V. Otros Oralidad Mercantil 1 Acdo. Núm. Exp. 20/2025.
Hinojosa Pérez Alfonso Enrique vs. BBVA Seguros México S.A. de C.V., Grupo Financiero BBVA México. Otros Oralidad Mercantil 1 Acdo. Núm. Exp. 45/2023.
Inmopropiete S.A. de C.V. vs. Oik Arquitectura S.A. de C.V. y Chávez Gómez Arturo. Ejecutivo Mercantil Oral Oralidad Mercantil Principal. 1 Acdo. Núm. Exp. 542/2023.
Inmopropiete S.A. de C.V. vs. Oik Arquitectura S.A. de C.V. y Chávez Gómez Arturo. Ejecutivo Mercantil Oral Oralidad Mercantil 1 Acdo. en Cuaderno_Amparo_Act. Núm. Exp. 542/2023 559/2025.
Jaimes González Valdemar vs. Banco Nacional de México Sa Integrante del Grupo Financiero Banamex. Otros Oralidad Mercantil Acuerdo. 1 Acdo. Núm. Exp. 372/2025.
Palacios Conde Marcela vs. Banco Nacional de México Sa Integrante del Grupo Financiero Banamex. Otros Oralidad Mercantil 1 Acdo. Núm. Exp. 78/2024.
Piacere, Sociedad Anónima de Capital Variable vs. Get Value, Sociedad Anónima de Capital Variable y García Gutiérrez Carlos Gerardo y Sánchez Vázquez Mónica Marina. Oral Mercantil 1 Acdo. en Otros. Núm. Exp. 80/2022 Tomo I.
Red Amigo Dal Sapi de C.V. Sofom Enr vs. Distae S.A. de C.V. y de la Vega Prieto Eduardo. Ejecutivo Mercantil Oral Oralidad Mercantil 1 Acdo. Núm. Exp. 935/2024.
Secreto. Ejecutivo Mercantil 1 Acdo. Núm. Exp. 165/2025.
Secreto. Ejecutivo Mercantil 1 Acdo. Núm. Exp. 288/2025.
Secreto. Providencias Precautorias Oral Mercantil 1 Acdo. Núm. Exp. 32/2025.
Secreto. Ejecutivo Mercantil Oral Oralidad Mercantil 1 Acdo. Núm. Exp. 935/2024.
Secreto. Otros Oralidad Mercantil 1 Acdo. Núm. Exp. 952/2024.
NO PUBLICADO
Igt Mexicana de Juegos S de R.L. de C.V. vs. Operadora de Juegos del Centro y de Puebla S.A. de C.V. Otros Oralidad Mercantil Acuerdo. 1 Acdo. Núm. Exp. 362/2025.

LA SECRETARIA DE ACUERDOS
LIC. LAURA HERNÁNDEZ BELTRÁN

SECRETARÍA "C"
ACUERDOS DEL 7 DE ABRIL DEL 2025

Communitas Aurum, S.A. P. I. de C.V., Institución de Financiamiento Colectivo vs. Francisco Manuel Huerta Villalobos. Oral Mercantil 1 Acdo. Núm. Exp. 766/2018.
Escaip Martínez Leonardo Julián. Ejecutivo Mercantil Oral Mercantil 1 Acdo. no Publ. del 04-04-2025. 1 Acdo. Núm. Exp. 293/2025.
Funes Aviña Marina vs. Hernández Martínez Laura. Oral Civil 1 Acdo. Núm. Exp. 406/2022.
Hades Capital Sapi de C.V. vs. Consorcio Inmobiliario Dos Mil Veintidos S.A. de C.V. Oral Mercantil Comparecencia Billetes Perito Tercero. 1 Acdo. Núm. Exp. 139/2024.
Ku Bo Financiero S.A. de C.V. Sfp vs. Pacheco Gutiérrez Adrián Edgardo. Oral Mercantil 1 Acdo. Núm. Exp. 763/2024.
Maya Rodríguez María Elizabeth vs. Grupo Gayosso S.A. de C.V. Oral Mercantil 1 Acdo. Núm. Exp. 39/2024.
Mosqueda Ambia Rosa vs. Bravo Flores Teok. Controversias de Arrendamiento Civil 1 Acdo. Núm. Exp. 386/2025.
Nowports México S.A. de C.V. vs. Península Maquinaria y Equipo Pesado S.A. de C.V. Oral Mercantil 1 Acdo. Núm. Exp. 1003/2024.
Pase Servicios Electrónicos S.A. de C.V. vs. Exfarma S.A. de C.V. Oral Mercantil 1 Acdo. Núm. Exp. 990/2024.
Pita Rivas Yolanda. Controversias de Arrendamiento Civil 1 Acdo. Núm. Exp. 383/2025.
Secreto. Ejecutivo Mercantil Oral Mercantil Secreto. 1 Acdo. Núm. Exp. 266/2025.
Secreto. Ejecutivo Mercantil Secreto. 1 Acdo. Núm. Exp. 276/2025.
Secreto. Ejecutivo Mercantil Oral Mercantil Secreto. 1 Acdo. Núm. Exp. 293/2025.
Secreto. Ejecutivo Mercantil Oral Mercantil 1 Acdo. Núm. Exp. 429/2024.
Secreto. Ejecutivo Mercantil Oral Mercantil 1 Acdo. Núm. Exp. 86/2025.
Secreto. Ejecutivo Mercantil 1 Acdo. Núm. Exp. 969/2024.

EL SECRETARIO DE ACUERDOS
MTRO. ROLANDO JESÚS IBÁÑEZ PÉREZ

SÉPTIMO DE LO CIVIL DE PROCESO ORAL

SECRETARÍA "A"
ACUERDOS DEL 7 DE ABRIL DEL 2025

Autobuses Tultepec, Sociedad Anónima de Capital Variable vs. Banco Nacional de México, Sociedad Anónima, Integrante del Grupo Financiero Banamex. Oral Mercantil 1 Acdo. en Cuaderno_Amparo_Dem. Núm. Exp. 413/2024.
BBVA México, S.A., Institución de Banca Múltiple, Grupo Financiero BBVA México vs. Sport Fitness S.A. de C.V. y Shapiro Kudler Isaac y López Guzmán José Enrique. Oral Mercantil 1 Acdo. Núm. Exp. 188/2024.
Cervantes Toiber Martín Mauro vs. Volkswagen de México, S.A. de C.V., Furia Motors México S.A. de C.V. y Furia Motors Monterrey, S.A. de C.V. Otros Oralidad Mercantil 1 Acdo. Núm. Exp. 189/2023.
Díaz Sierra Víctor Manuel vs. Ana Laura Nava Ramírez. Oral Civil 1 Acdo. Núm. Exp. 283/2018.
Ecotech Pty Ltd vs. Representaciones Mexicanas de Maquinaria y Equipo S.A. de C.V. y Steimle Meyer Juan Luis y Comel Reani de Steimle Claudia Gisela y y-o. Claudia Gisela Comel Reani y Mora Chávez Sergio Alejandro y Navarro Lina de Mora Lucía Elena y y-o. Lucía Elena Navarro Nila. Oral Mercantil 1 Acdo. Núm. Exp. 1010/2024.
García Garrido Humberto vs. Ciorum Mora Juan Antonio. Otros Oralidad Civil 1 Acdo. Núm. Exp. 706/2022.
HSBC México S.A. Institución de Banca Múltiple, Grupo Financiero HSBC División Fiduciaria en su Carácter de Fiduciario en el Fideicomiso N° F/234036 vs. Rubén Martínez Hernández. Oral Mercantil 1 Acdo. Núm. Exp. 662/2015.
Lima Reyes Eufemio vs. Cardif México Seguros, Sociedad Anónima de Capital Variable y Sistema de Crédito Automotriz, Sociedad Anónima de Capital Variable. Otros Oralidad Mercantil Amparo D. C. 198/2025/Concluido. 1 Acdo. en Amparo. Núm. Exp. 772/2022 Amp. Dir. Eufemio Lima.
Secreto. Providencias Precautorias Mercantil 2 Acdos. Núm. Exp. 106/2025.
Secreto. Ejecutivo Mercantil Oral Mercantil Se Admite -Envio de Exh. Edo Méx. 1 Acdo. Núm. Exp. 280/2025.
Secreto. Ejecutivo Mercantil Oral Mercantil 1 Acdo. Núm. Exp. 317/2024.
Secreto. Ejecutivo Mercantil 1 Acdo. Núm. Exp. 536/2024.
Secreto. Ejecutivo Mercantil 1 Acdo. Núm. Exp. 734/2024.
Sofoplus Sapi de C.V. Sofom Er vs. Emihe S.A. de C.V. y Aranda Lugo Samantha Adyane. Ejecutivo Mercantil Oral Oralidad Mercantil 1 Acdo. Núm. Exp. 534/2023.
Vacoisa, Sociedad Anónima de Capital Variable vs. Comercializadora del Río Lujan, Sociedad de Responsabilidad Limitada de Capital Variable. Ejecutivo Mercantil Oral Oralidad Mercantil 1 Acdo. Núm. Exp. 181/2022.
NO PUBLICADO
Secreto. Providencias Precautorias Mercantil 1 Acdo. en Incidente. Núm. Exp. 495/2024 Providencias Precautorias.
AUDIENCIA NO PUBLICADA

SOLO CONSULTA
SOLO CONSULTA
SOLO CONSULTA

Bp Estaciones y Servicios Energéticos, Sociedad Anónima de Capital Variable vs. Grupo Toremex, Sociedad Anónima de Capital Variable. Acta Minima de Aud. de Juic. Otros Oralidad Mercantil. 1 Audiencia. Núm. Exp. 658/2022.

EL SECRETARIO DE ACUERDOS
LIC. JUAN PABLO VEGA TÉLLEZ

SECRETARÍA "B"
ACUERDOS DEL 7 DE ABRIL DEL 2025

Cemex S.A. B. de C.V. vs. Balper de Toluca S.A. de C.V. y Rosas Vargas Emilia. Ejecutivo Mercantil Oral Mercantil Amparo 928/24/ Emilia Rosas/Admite Rec. Revisión. 1 Acdo. en Amparo. Núm. Exp. 480/2024 Amp. Ind. Dem. 928/2024-III Emilia Rosas Vargas.

HSBC México, Sociedad Anónima, Institución de Banca Múltiple, Grupo Financiero HSBC División Fiduciaria en su Carácter de Fiduciario en el Fideicomiso No. F234036 vs. Víctor Hugo Nah Domínguez. Oral Mercantil 1 Acdo. Núm. Exp. 10/2016.

Importadora de Refacciones para la Industria Gama, Sociedad Anónima de Capital Variable vs. Landsteiner Scientific, Sociedad Anónima de Capital Variable. Otros Oralidad Mercantil Amparpo D. C. 70/24/Autoriza Prórroga. 1 Acdo. en Cuaderno_Amparo_ Dem. Núm. Exp. 421/2023 D. C. 70/2024 Demandada.

Martínez Bandin Hilda vs. Edna Ramírez Martínez y Registro Público de la Propiedad y de Comercio de la Ciudad de México. Oral Civil 1 Acdo. Núm. Exp. 316/2016.

Pernod Ricard México S.A. de C.V. vs. Mr Volk S.A. de C.V. Oral Mercantil 1 Acdo. Núm. Exp. 68/2025.

Secreto. Ejecutivo Mercantil 1 Acdo. en Incidente. Núm. Exp. 29/2025.

Secreto. Ejecutivo Mercantil Oral Mercantil 1 Acdo. Núm. Exp. 294/2024 Acumulado Al 230/2024 antes Sec. A.

Secreto. Providencias Precautorias Mercantil 1 Acdo. en Incidente. Núm. Exp. 308/2025 Providencias Precautorias.

Secreto. Providencias Precautorias Mercantil Secreto. Providencias Precautorias. 1 Acdo. Núm. Exp. 323/2025.

Secreto. Providencias Precautorias Oral Mercantil Secreto. Providencias Precautorias. 1 Acdo. Núm. Exp. 354/2024.

Secreto. Providencias Precautorias Mercantil Secreto. Providencias Precautorias. 1 Acdo. Núm. Exp. 362/2025.

Secreto. Ejecutivo Mercantil 1 Acdo. Núm. Exp. 389/2025.

Secreto. Ejecutivo Mercantil Oral Mercantil 1 Acdo. Núm. Exp. 398/2025.

Secreto. Ejecutivo Mercantil 1 Acdo. Núm. Exp. 666/2024.

Secreto. Ejecutivo Mercantil 1 Acdo. Núm. Exp. 744/2024.

Tutto Salud S.A. de C.V. vs. Team Back 11 S.A. de C.V. Ejecutivo Mercantil 2 Acdos. Núm. Exp. 83/2025.

NO PUBLICADOS

Baizan Balmori María de Los Ángeles vs. Gómez Medina Demetrio Jesús. Oral Mercantil 1 Acdo. Núm. Exp. 909/2024.

Secreto. Ejecutivo Mercantil Oral Mercantil 1 Acdo. Núm. Exp. 269/2025.

Secreto. Ejecutivo Mercantil 1 Acdo. Núm. Exp. 296/2025.

Secreto. Oral Mercantil 1 Acdo. Núm. Exp. 305/2025.

EL SECRETARIO DE ACUERDOS POR MINISTERIO DE LEY
LIC. GILBERTO REYES BLANCAS

SECRETARÍA "C"
ACUERDOS DEL 7 DE ABRIL DEL 2025

Corporativo Químico Global S.A. de C.V. vs. Banco Nacional de México Sa Integrante del Grupo Financiero Banamex. Otros Oralidad Mercantil 1 Acdo. Núm. Exp. 461/2023.

Distribuidora Al-Ri, Sociedad Anónima de Capital Variable vs. Escore Alimentos Sociedad Anónima de Capital Variable. Otros Oralidad Mercantil 2 Acdos. Núm. Exp. 384/2022.

Echeverría Contreras Víctor Manuel vs. Becerra Pérez Alejandro. Ejecutivo Mercantil 1 Acdo. Núm. Exp. 937/2024.

Grupo Energía México Gemex Sociedad Anónima de Capital Variable y Compañía Eoloelectrica de Ciudad Victoria Sociedad Anónima de Capital Variable y Compañía Eolica Vicente Guerrero Sociedad Anónima de Capital Variable y Banco del Bajío Sociedad Anónima Institución de Banca Múltiple en su Carácter Única y Exclusivamente del Contrato de Fideicomiso Irrevocable de Administración Garantía y Fuente de Pago Identificado Con el Número F 19831 y Banco del Bajío Sociedad Anónima Institución de Banca Múltiple en su Carácter Única y Exclusivamente de Fiduciariodel Contrato de Fideicomiso Irrevocable de Administración Garantía y Fuente de Pago Identificado Con el Número F 16738 12 67 vs. Axa Seguros S.A. de C.V. Oral Mercantil 2 Acdos. Núm. Exp. 925/2024.

Plaza de la Mora Mariela Andrea vs. Bunker Protección Patrimonial, S.A. de C.V. Oral Mercantil Prevención Oral Mercantil. 1 Acdo. Núm. Exp. 399/2025.

Reproducciones Fotomecanicas S.A. de C.V. vs. Am Editores S.A. de C.V. Oral Mercantil Expedientillo. 1 Acdo. en Expedientillo. Núm. Exp. 572/2023.

Romo Sánchez Ilse Faviola y Romo Sánchez Laura Angélica vs. Luna Santillán María del Socorro. Oral Civil Desechamiento. 1 Acdo. Núm. Exp. 351/2025.

Secreto. Providencias Precautorias Oral Mercantil Secreto Providencias. 3 Acdos. Núm. Exp. 151/2024.

Secreto. Ejecutivo Mercantil Secreto. Providencias Precautorias. 1 Acdo. Núm. Exp. 354/2025.

Secreto. Ejecutivo Mercantil Oral Mercantil Secreto. 1 Acdo. Núm. Exp. 366/2025.

Secreto. Ejecutivo Mercantil Secreto. 1 Acdo. Núm. Exp. 396/2025.

Secreto. Ejecutivo Mercantil Destrucción Secreto. 1 Acdo. Núm. Exp. 772/2024.

Secreto. Ejecutivo Mercantil Oral Oralidad Mercantil Secreto. Providencias Precautorias. Acdo. en Amparo. 1 Acdo. en Amparo. Núm. Exp. 865/2024 Amp. Ind. Mario Rosendo Quiroz Vázquez481/2025.

Sector Agrícola de Producción el Limón, Sociedad de Producción Rural de Responsabilidad Limitada. Ejecutivo Mercantil Amparo Ind. 402/25/Sector Agrícola/Inf. Just. 2 Acdos. en Amparo. Núm. Exp. 402/2025 Amp. Loc. Sector Agrícola de Producción el Limón, Sociedad de Producción Rural de Responsabilidad.

Totalenergies Marketing México Sociedad Anónima de Capital Variable vs. Rock & Oil S. de R. L. de C.V. Oral Mercantil 1 Acdo. Núm. Exp. 626/2023.
AUDIENCIA

Contreras Reyna José Luis vs. Inmobiliaria Asagal S.A. Oral Mercantil. 1 Audiencia. Núm. Exp. 246/2025.

EL SECRETARIO DE ACUERDOS
LIC. GILBERTO REYES BLANCAS

OCTAVO DE LO CIVIL DE PROCESO ORAL

SECRETARÍA "A"
ACUERDOS DEL 7 DE ABRIL DEL 2025

Abarca Diego Gabriela Stephanie vs. Banco Nacional de México, S.A. Integrante del Grupo Financiero Banamex. Oral Mercantil Oral Mercantil. 1 Acdo. Núm. Exp. 642/2023.

Banco Nacional de México, S.A. Integrante del Grupo Financiero Banamex vs. Creaciones Ávila, S.A. de C.V. y Ambrosi Rodríguez Rubén. Providencias Precautorias Mercantil Providencias Precautorias. 1 Acdo. Núm. Exp. 390/2025.

Banco Santander México S.A. Institución de Banca Múltiple Grupo Financiero Santander México vs. Sl Internacional Soluciones Logísticas en Sitemas S.A. de C.V. y Ruíz Zamora Ricardo José. Ejecutivo Mercantil Oral Mercantil Ejecutivo Mercantil Oral. 1 Acdo. Núm. Exp. 413/2021 Acumulado Al Exp: 678/2022.

Banco Santander México Sa Institución de Banca Múltiple Grupo Financiero Santander México vs. Recs & Perc S.A. de C.V. y Reyna Carreño Sergio Jesús. Ejecutivo Mercantil Ejecutivo Mercantil Inc. de Providencias Precautorias. 2 Acdos. Núm. Exp. 341/2025.

Banco Santander México, Sa, Institución de Banca Múltiple, Grupo Financiero Santander México vs. Grupo Empresarial Incoservi, S.A. de C.V. y Cabrera Saloma Omar y Almonte Cabrera Armando. Providencias Precautorias Mercantil Ejecutivo Mercantil Oral. 1 Acdo. Núm. Exp. 223/2023.

Bebidas Purificadas, S. de R. L. de C.V. vs. Zamudio Padilla Julio Delfino. Oral Mercantil Oral Mercantil. 1 Acdo. Núm. Exp. 132/2025.

Chávez Barragán Conrada vs. Recicladora de Plásticos Ugal S.A. de C.V. Oral Mercantil Oral Mercantil. 1 Acdo. Núm. Exp. 671/2023.

Comercio Nacional la Unión Tj Comercializadora S.A. de C.V. vs. Vázquez Rey Jesús. Medios Preparatorios Mercantil Medios Preparatorios a Juicio. 1 Acdo. Núm. Exp. 323/2025.

SOLO CONSULTA
SOLO CONSULTA
SOLO CONSULTA

Comisión Nacional de Cultura Física y Deporte vs. Gama Aguilar Hildegard. Oral Civil Oral Civil. 1 Acdo. Núm. Exp. 673/2022.
Distribuidora Liverpool S.A. de C.V. vs. Ramírez Morales Olga. Oral Mercantil Oral Mercantil. 1 Acdo. Núm. Exp. 371/2025.
Dorantes Maldonado Juan Carlos vs. Vidal Madrid Rosalía. Oral Civil Oral Civil. 1 Acdo. Núm. Exp. 120/2024.
Eguiarte Barrera Alessandra Montserrat vs. Frías López Jorge Alberto. Ejecutivo Mercantil Ejecutivo Mercantil Oral. 1 Acdo. Núm. Exp. 271/2025.
Entebi Kassini Fortuna vs. Felgueres Gutiérrez Gerardo Jaime. Ejecutivo Mercantil Oral Mercantil Ejecutivo Mercantil Oral. 1 Acdo. Núm. Exp. 281/2024.
Estrada Caballero Ricardo Alonso y Estrada Caballero María Isabel vs. Lorenzo Estrada Gutiérrez. Oral Civil Oral Civil Expedientillo. 1 Acdo. en Expedientillo. Núm. Exp. 132/2018.
Ford Credit de México, S.A. de C.V. Sociedad Financiera de Objeto Múltiple, Entidad Regulada vs. Villanueva Hernández Juan. Ejecutivo Mercantil Ejecutivo Mercantil. 1 Acdo. Núm. Exp. 391/2025.
Inmobiliaria Eusand S.A. de C.V. vs. Sitt Cohen Raúl y Sitt Sasson Ely. Oral Mercantil Oral Mercantil. 1 Acdo. Núm. Exp. 51/2025.
Medina Morales Daniel y Marisol Camacho Moreno vs. Consuelo Camacho de García También Conocida como Consuelo Camacho Reyes, su Sucesión, José García Avilés, su Sucesión, Registro Público de la Propiedad y del Comercio de la Ciudad de México y como Tercero Llamado a Juic. Fesuframi, S.A. de C.V. Oral Civil Oral Civil Cuad. de Amparo. 1 Acdo. en Amparo. Núm. Exp. 421/2019 Amparo Directo Promov. por Marcos Achar Tawill.
Novaprint S de R.L. de C.V. vs. Arlex de México S.A. de C.V. Oral Mercantil Oral Mercantil. 1 Acdo. Núm. Exp. 653/2024.
Nr Finance México S.A. de C.V. vs. Benítez Rodríguez Miguel Ángel. Ejecutivo Mercantil Ejecutivo Mercantil. 1 Acdo. Núm. Exp. 380/2025.
Ortega Valles Gustavo Armando vs. Valencia López Mónica. Providencias Precautorias Mercantil Providencias Precautorias. 1 Acdo. Núm. Exp. 953/2024.
Pineda Calderón Edgar vs. Zavala López, su Sucesión José. Oral Civil Oral Civil. 1 Acdo. Núm. Exp. 281/2023.
Salomón Energy Partners Sapi de C.V. vs. Pérez Gil Bretón Óscar Antonio. Oral Mercantil Ejecutivo Mercantil Oral. 1 Acdo. Núm. Exp. 203/2024.
Secreto. Ejecutivo Mercantil Ejecutivo Mercantil. 1 Acdo. Núm. Exp. 341/2025.
Secreto. Ejecutivo Mercantil Ejecutivo Mercantil. 1 Acdo. Núm. Exp. 393/2025.
Secreto. Ejecutivo Mercantil Oral Mercantil Ejecutivo Mercantil. 1 Acdo. Núm. Exp. 722/2024.
Secreto. Ejecutivo Mercantil Ejecutivo Mercantil. 2 Acdos. Núm. Exp. 850/2024.

LA SECRETARIA DE ACUERDOS
LIC. MARÍA ESTHER GONZÁLEZ ORDÓÑEZ

SECRETARÍA "B"
ACUERDOS DEL 7 DE ABRIL DEL 2025

Alertandote Sapi de C.V. vs. Q y V S.A. de C.V. Ejecutivo Mercantil Acuerdo. 1 Acdo. Núm. Exp. 906/2024.
Banco Santander México S.A. I. B. M. Frupo Financiero Santander México vs. Balderas Velázquez Claudia Ivonne. Providencias Precautorias Mercantil Acuerdo. 1 Acdo. Núm. Exp. 86/2025.
Banco Santander México Sa Institución de Banca Múltiple Grupo Financiero Santander México vs. Hilax S.A. de C.V. y Baldelamar Perales Juan Francisco. Providencias Precautorias Mercantil Acdo. en Expedientillo. 1 Acdo. Núm. Exp. 626/2024.
Banco Santander México Sociedad Anónima Institución de Banca Múltiple Grupo Financiero Santander México vs. Tableset S de R.L. de C.V. y Buendía Torres Mariana. Ejecutivo Mercantil Oral Mercantil Acuerdo. 1 Acdo. Núm. Exp. 315/2023.
Banco Santander México, S.A. Institución de Banca Múltiple, Grupo Financiero Santander México vs. Vaditex, S.A. de C.V. y Gudiño Tello Rodrigo Manuel y Tello Tovilla Norma. Medios Preparatorios Oral Mercantil Acuerdo. 1 Acdo. Núm. Exp. 216/2025.
Corporativo Laudex Sapi de C.V. Sofom Enr vs. Ramírez Santiago Gloria Estefania y Ramírez Velázquez Pedro. Oral Mercantil Acuerdo. 1 Acdo. Núm. Exp. 746/2024.
Farmacias Gi, S.A. de C.V. vs. Reuffer Laboratorios, S.A. de C.V. Oral Mercantil Acdo. en Expedientillo. 1 Acdo. Núm. Exp. 416/2014.
García de la Mora Laura vs. Desarrollo Integral de Inmuebles del Norte S.A. de C.V. Resc. de Contrato Oralidad Mercantil Acuerdo. 1 Acdo. Núm. Exp. 376/2025.
Im Mesoamericana Mx Sapi de C.V. Sofom Enr vs. Edeavor Technologies Systems S.A. de C.V. y Sánchez Alfaro Juan Manuel y Fragoso Portillo Leobardo Gregorio. Oral Mercantil Acuerdo. 2 Acdos. Núm. Exp. 454/2024.
Mireles Cabrera Lorena vs. BBVA Seguros México S.A. de C.V. Grupo Financiero BBVA Bancomer México. Oral Mercantil Acuerdo. 1 Acdo. Núm. Exp. 776/2024.
Nacional Financiera Sociedad Nacional de Crédito Institución de Banca de Desarrollo en su Carácter de Fiduciaria del Fideicomiso Denominado como Fideicomiso Arrendamiento Identificado en Los Registros de la Fiduciaria Con el Número 80730 vs. Pérez Morales Ramón. Oral Mercantil Acuerdo. 1 Acdo. Núm. Exp. 755/2024.
Proper Services S.A. de C.V. vs. Miranda Ortiz Alejandro. Ejecutivo Mercantil Acuerdo. 1 Acdo. Núm. Exp. 304/2025.
Sánchez Martínez Ricardo y Hernández Guadarrama Olga vs. Cruz Pérez Calixto y Méndez Farfán Noemí. Proforma Oralidad Civil Acdo. en Expedientillo. 1 Acdo. en Expedientillo. Núm. Exp. 116/2022 Expedientillo.
Secreto. Ejecutivo Mercantil Acuerdo. 1 Acdo. Núm. Exp. 256/2025.
Secreto. Ejecutivo Mercantil Acuerdo. 1 Acdo. Núm. Exp. 955/2024.
Servicios Especiales García S.A. de C.V. vs. Arcatec Ingeniería y Servicios S.A. de C.V. Oral Mercantil Acdo. en Expedientillo. 1 Acdo. Núm. Exp. 155/2021.
Tuberias Advance, S.A. de C.V. vs. Ma. del Pilar Villaseñor Cruz Ó También Conocida como María del Pilar Villaseñor Cruz. Oral Mercantil Acuerdo. 1 Acdo. Núm. Exp. 444/2015.
Unifin Financiera, S.A. B. de C.V. vs. Ordiso del Sureste, S.A. de C.V. y Ortiz Montiel César Augusto. Resc. de Contrato Oralidad Mercantil Acuerdo. 1 Acdo. Núm. Exp. 296/2021.
AUDIENCIA
Román Flores Adolfo y Romero Galindo Pedro vs. Noriga Puga Lizeth Syloina. Acdo. Oral Civil. 1 Audiencia. Núm. Exp. 25/2025.

EL SECRETARIO DE ACUERDOS
LIC. OSCAR MERINO GUZMÁN

SECRETARÍA "C"
ACUERDOS DEL 7 DE ABRIL DEL 2025

Avaxis Systems S de R.L. de C.V. vs. Consorcio Hotelero Gr5 S.A. de C.V. Otros Oralidad Mercantil Estese. 1 Acdo. Núm. Exp. 988/2024.
Banco Mercantil del Norte S.A., Institución de Banca Múltiple, Grupo Financiero Banorte vs. Turismo Gourmet S.A. P. I. de C.V. y de la Vega Jiménez Sergio y Hidalgo Mena Edgar y Gehrke Sánchez Alexander Rafael. Otros Oralidad Mercantil Contestación Of Partes Of 834. 2 Acdos. Núm. Exp. 517/2024.
Castanedo Guerrero Paola Ximena vs. Productora Quintero Crew S de R.L. de C.V. Otros Oralidad Mercantil Prevención. 1 Acdo. Núm. Exp. 369/2025.
Chronology And Tempo Central México S.A. de C.V. vs. Banca Mifel Sa Institución de Banca Múltiple Grupo Financiero Mifel. Otros Oralidad Mercantil Dnc Destrucción. 1 Acdo. Núm. Exp. 19/2025.
Fuentes García Consuelo vs. García García Verónica y García García José Rubén. Jurisdicción Voluntaria Oral Mercantil Se Desecha por Cuantía. 1 Acdo. Núm. Exp. 319/2025.
López Valdez Domingo vs. López Valdez Juan Martín. Otros Oralidad Mercantil Admisorio. 1 Acdo. Núm. Exp. 318/2025.
Lugo Barrientos Hugo Alberto vs. Inversiones y Construcciones del Valle de México S.A. Otros Oralidad Mercantil Caducidad. 1 Acdo. Núm. Exp. 29/2024.
Mendoza Muñoz Israel vs. Panificadora Tulyehualco, S.A. de C.V. y González Rodríguez Cristian Ernesto. Otros Oralidad Mercantil Se Desecha Arrendamiento. 1 Acdo. Núm. Exp. 389/2025.
Operadora de Hospitales Ángeles S.A. de C.V. vs. Acierta Salud y Servicios Médicos Asociados Sc. Oral Mercantil Billete a Disposición. 1 Acdo. Núm. Exp. 79/2022.
Scotiabank Inverlat S.A., Institución de Banca Múltiple, Grupo Financiero Scotiabank Inverlat vs. Instituto del Fondo Nacional de la Vivienda para los Trabajadores (Infonavit). Jurisdiccción Voluntaria Oral Mercantil Virtual Se Requiere Documentos. 1 Acdo. Núm. Exp. 367/2025.

SOLO CONSULTA
SOLO CONSULTA
SOLO CONSULTA

Scotiabank Inverlat S.A., Institución de Banca Múltiple, Grupo Financiero Scotiabank Inverlat vs. Instituto del Fondo Nacional de la Vivienda para los Trabajadores (Infonavit). Jurisdiccción Voluntaria Oral Mercantil Virtual Se Requiere Documentos. 1 Acdo. Núm. Exp. 368/2025.

Secreto. Otros Oralidad Mercantil Aclaración. 1 Acdo. Núm. Exp. 279/2025.

Secreto. Otros Oralidad Mercantil Virtual Se Requiere Documentos. 1 Acdo. Núm. Exp. 377/2025.

Secreto. Otros Oralidad Mercantil Virtual Se Requiere Documentos. 1 Acdo. Núm. Exp. 378/2025.

Secreto. Otros Oralidad Mercantil Razón Imposibilidad de Emplazar a Ditec. 2 Acdos. Núm. Exp. 608/2024.

Secreto. Otros Oralidad Mercantil por Notificada Cod Moral. 1 Acdo. en Incidente. Núm. Exp. 758/2024 Inc. Providencia Precautoria.

Secreto. Ejecutivo Mercantil Oral Oralidad Mercantil Estese. 2 Acdos. Núm. Exp. 9/2025.

Servicios de Logística y Mantenimiento Senwork S.A. de C.V. vs. Banca Mifel Sa Institución de Banca Múltiple Grupo Financiero Mifel. Otros Oralidad Mercantil Dnc Destrucción. 1 Acdo. Núm. Exp. 839/2024.

SENTENCIA DEFINITIVA NO PUBLICADA DEL 7 DE ABRIL DEL 2025

Monto Fácil Sociedad Anónima Promotora de Inversión de Capital Variable Sociedad Financiera de Objeto Múltiple Entidad No Regulada También Conocida como Monto Fácil Sapi de C.V. Sofom Enr vs. Terrones Guerrero Claudia Lilia. Ejecutivo Cuantía Menor Mercantil Sent. Def. (N. P. 4-4-25) 1 Núm. Exp. 819/2024

LA SECRETARIA DE ACUERDOS
LIC. CARLA SIMÓN VÁZQUEZ

NOVENO DE LO CIVIL DE PROCESO ORAL

SECRETARÍA "A"
ACUERDOS DEL 7 DE ABRIL DEL 2025

Magnos Comercialización de Entretenimiento S. de R. L. de C.V. y Salayandia Jiménez Brenda Mayne vs. Seguros Banorte S.A. de C.V. Grupo Financiero Banorte. Pago de Seguro Oralidad Mercantil Acuerdo. 2 Acdos. Núm. Exp. 57/2023.

Meza Granados Alejandro y Meza Castañeda Edgar Iván vs. General de Seguros Sab. Cump. de Contrato Oralidad Mercantil Acuerdo. 1 Acdo. Núm. Exp. 51/2024.

Ochoa Hernández María de Jesús vs. Planea Tu Bien S.A. de C.V. Nul. de Contrato Oralidad Mercantil Acuerdo. 1 Acdo. Núm. Exp. 731/2024.

Secreto. Ejecutivo Cuantía Menor Mercantil Acuerdo. 1 Acdo. en Incidente. Núm. Exp. 220/2025 Inc. Providencias Precautorias.

Unifin Financiera Sab de C.V. vs. Domo Álamos S.A. de C.V. Servicios Especializados de Construcción de Proyectos S.A. de C.V. y Villarreal de Los Santos Alonso David. Otros Oralidad Mercantil Acuerdo. 1 Acdo. Núm. Exp. 531/2024.

Unifin Financiera Sab de C.V. vs. Multiservicios Valle del Tangamanga S.A. de C.V. y Lomelí Rodríguez Gabriel. Resc. de Contrato Oralidad Mercantil Acuerdo. 1 Acdo. Núm. Exp. 647/2023 Tomo II.

NO PUBLICADOS

González Baca Taide Alejandra vs. Valentina Corro Event Planner. Oral Mercantil Desechamiento. 1 Acdo. Núm. Exp. 297/2025.

Procesos de Ingeniería Aplicada S.A. de C.V. vs. Jalvi Ingeniería y Construcciones S.A. de C.V. Otros Oralidad Mercantil Admisorio. 1 Acdo. Núm. Exp. 311/2025.

Secreto. Ejecutivo Mercantil Admisorio. 1 Acdo. Núm. Exp. 367/2025.

LA SECRETARIA DE ACUERDOS
LIC. JENNIFER ANGELY CARRILLO ROJANO

SECRETARÍA "B"
ACUERDOS DEL 7 DE ABRIL DEL 2025

Banco Santander México Sa Institución de Banca Múltiple Grupo Financiero Santander México vs. Mogel Construcciones S.A. de C.V. y Ríos Maldonado Francisco Humberto. Ejecutivo Mercantil Dada Nueva Cuenta. 1 Acdo. Núm. Exp. 942/2024.

BBVA México Sa Institución de Banca Múltiple Grupo Financiero BBVA México vs. Domínguez Quiroga María del Rosario. Providencias Precautorias Oral Mercantil Destrucción (Recogieron Documentos). 1 Acdo. Núm. Exp. 635/2024.

Hernández Martínez Lucía vs. Trans Unión de México Sociedad de Información Crediticia. Oral Mercantil Contesta Imss. 1 Acdo. Núm. Exp. 478/2024.

Leyva Castillo María del Carmen vs. Grupo de Administración y Promoción Inmobiliaria S.A. de C.V. Oral Civil Cedula Sin Practicar. 1 Acdo. Núm. Exp. 868/2024.

Portafolio de Negocios S.A. de C.V. Sofom E. R vs. Gd Trailers S.A. de C.V. Providencias Precautorias Oral Mercantil Desbloquea Siara. 1 Acdo. Núm. Exp. 998/2024.

Salgado Reyes Apolinar vs. Adriana Eduwiges Ojeda Vega. Oral Civil Acuerdo. 1 Acdo. Núm. Exp. 578/2016 Tomo III.

Secreto. Ejecutivo Mercantil Exhiba Documentos. 1 Acdo. Núm. Exp. 395/2025.

Secreto. Ejecutivo Mercantil Oral Oralidad Mercantil Exhiba Documentos. 1 Acdo. Núm. Exp. 400/2025.

Secreto. Ejecutivo Mercantil Oral Oralidad Mercantil Contesta Imss. 1 Acdo. Núm. Exp. 585/2024.

Zubieta Galindo Azael de Jesús vs. Rocha Pineda Gabriela Yareni. Ejecutivo Mercantil Acuerdo. 4 Acdos. en Amparo. Núm. Exp. 918/2024 316/2024-I.

AUDIENCIAS

Arellano García Marisol y Vázquez Marcelo Rubén vs. Strategic Capital Agency, S.A. P. I. de C.V. También Conocida como Inverforx y Pérez Zamorano Luis Alberto y Zamorano Romero Lilia y Inmazco, S.A. de C.V. y Zamlua Construcciones, S.A. de C.V. y Comercializadora y Administradora Chepina, S.A. de C.V. y Luliseb Consultores, S.A. de C.V. Aud. Prelim. Ejecutivo Mercantil Oral Mercantil. 1 Audiencia. Núm. Exp. 562/2024.

EL SECRETARIO DE ACUERDOS
LIC. JORGE EDUARDO SÁNCHEZ ARCEO

SECRETARÍA "C"
ACUERDOS DEL 7 DE ABRIL DEL 2025

BBVA México Sa Institución de Banca Múltiple Grupo Financiero BBVA México vs. Hernández Hernández Salvador Ricardo. Resc. de Contrato Oralidad Mercantil Acuerdo. 1 Acdo. Núm. Exp. 393/2025.

BBVA México, S.A., Institución de Banca Múltiple, Grupo Financiero BBVA México vs. Estrada Alcantar Eloy. Cump. de Contrato Oralidad Mercantil Amparo. 1 Acdo. en Amparo. Núm. Exp. 673/2024 Directo Demandada.

BBVA México, S.A., Institución de Banca Múltiple, Grupo Financiero BBVA México vs. Herrejón Rosete Abigail Montserrat. Resc. de Contrato Oralidad Mercantil Acuerdo. 1 Acdo. Núm. Exp. 1009/2024.

Cremería Americana S.A. de C.V. y Ahora Cremería Americana Sociedad Anónima Promotora de Inversión de Capital Variable vs. Galletas Juanita S.A. de C.V. y Barrera Rangel Omar Francisco y También Conocido como Omar F Barrera Rangel. Ejecutivo Mercantil Oral Oralidad Mercantil Acuerdo. 1 Acdo. Núm. Exp. 176/2024.

López Trejo Pablo Eduardo vs. Axa Seguros S.A. de C.V. Cump. de Contrato Oralidad Mercantil Acuerdo. 1 Acdo. Núm. Exp. 206/2025.

Secreto. Ejecutivo Mercantil Incompetencia. 1 Acdo. Núm. Exp. 349/2025.

Secreto. Ejecutivo Mercantil Admisorio. 1 Acdo. Núm. Exp. 379/2025.

Secreto. Ejecutivo Mercantil Incompetencia. 1 Acdo. Núm. Exp. 383/2025.

Secreto. Ejecutivo Mercantil Oral Oralidad Mercantil Caducidad. 1 Acdo. Núm. Exp. 576/2023.

AUDIENCIA

López Trejo Pablo Eduardo vs. Axa Seguros S.A. de C.V. Acdo. Cump. de Contrato Oralidad Mercantil. 1 Audiencia. Núm. Exp. 206/2025.

SENTENCIA DEFINITIVA DEL 7 DE ABRIL DEL 2025

Piramide Fisher S S.A. de C.V. vs. Impulsora Laboral S.A. de C.V. Ejecutivo Mercantil 1 Núm. Exp. 83/2025

EL SECRETARIO DE ACUERDOS
LIC. DAVID HUERTA ATRIANO

SOLO CONSULTA
SOLO CONSULTA
SOLO CONSULTA

DÉCIMO DE LO CIVIL DE PROCESO ORAL

SECRETARÍA "A"
ACUERDOS DEL 7 DE ABRIL DEL 2025

Alstef México S.A. de C.V. vs. Ip Solutions S.A. de C.V. Resc. de Contrato Oralidad Mercantil Oral Mercantil Turnar Nuevamente. 1 Acdo. Núm. Exp. 1042/2024.

BBVA México Sa Institución de Banca Múltiple Grupo Financiero BBVA México vs. Morales Estrella Andrea Areli. Otros Oralidad Mercantil Oral Mercantil Resolución. 1 Acdo. en Cuaderno_ Amparo_Dem. Núm. Exp. 432/2024 D. C. 593/2024.

Bocanegra Olmos José Ismael vs. Grupo Nacional Provincial Sab Gnp Seguros. Cump. de Contrato Oralidad Mercantil Exhibe Poliza. 1 Acdo. en Cuaderno_Amparo_Dem. Núm. Exp. 871/2024 D. C. 233/2025.

El Palacio de Hierro Sociedad Anónima de Capital Variable vs. Mejía Escamilla Ana Belén. Otros Oralidad Mercantil Oral Mercantil. Desechamiento. 1 Acdo. Núm. Exp. 382/2025.

Express Forte Internacional S.A. de C.V. vs. Pantrans, S.A. de C.V. Oral Mercantil 3 Acdos. Núm. Exp. 573/2023.

Galindo López Juan Carlos Jorge vs. Banco Ahorro Famsa Sa Institución de Banca Múltiple. Oral Mercantil Oral Mercantil Turnar Nuevamente. 1 Acdo. Núm. Exp. 783/2022.

Lozano Avilés María Edith vs. Rodríguez Anguiano Griselda y Espíritu López Norberto y Muñoz Cervantes María Teresa. Prescrip. Positiva Oralidad Civil Oral Civil Desechado. 1 Acdo. Núm. Exp. 310/2025.

Sánchez Cuautepotzo Yolanda vs. Seguros Ve por más S.A. Grupo Financiero Ve por Más. Oral Mercantil Admite Demanda de Amparo. 1 Acdo. en Cuaderno_Amparo_Dem. Núm. Exp. 561/2023 D. C. 253/2025.

Secreto. Ejecutivo Cuantía Menor Mercantil Ejecutivo Mercantil Aclare. 1 Acdo. Núm. Exp. 521/2024.

Secreto. Ejecutivo Mercantil Ejecutivo Mercantil. Admisión. 1 Acdo. Núm. Exp. 342/2025.

Secreto. Ejecutivo Mercantil Ejecutivo Mercantil. Admisión. 1 Acdo. Núm. Exp. 351/2025.

Secreto. Ejecutivo Mercantil Ejecutivo Mercantil. Desecha. 1 Acdo. Núm. Exp. 311/2025.

Secreto. Ejecutivo Mercantil Ejecutivo Mercantil. Desecha. 1 Acdo. Núm. Exp. 313/2025.

Secreto. Ejecutivo Mercantil Ejecutivo Mercantil. Prevención. 1 Acdo. Núm. Exp. 381/2025.

Secreto. Ejecutivo Mercantil Ejecutivo Mercantil. Recurso de Revocación. 1 Acdo. Núm. Exp. 333/2025.

Secreto. Ejecutivo Mercantil Oral Oralidad Mercantil Ejecutivo Mercantil Oral Vista Cedula. 1 Acdo. Núm. Exp. 940/2024.

Secreto. Ejecutivo Mercantil Recogen Documentos Destrucción. 1 Acdo. Núm. Exp. 251/2025.

Secreto. Ejecutivo Mercantil Requerimiento. 1 Acdo. Núm. Exp. 392/2025.

Secreto. Ejecutivo Mercantil Requerimiento. 1 Acdo. Núm. Exp. 393/2025.

Secreto. Oral Mercantil Requerimiento. 1 Acdo. Núm. Exp. 391/2025.

Secreto. Providencias Precautorias Mercantil Providencias Precautorias Girese Exhorto. 1 Acdo. Núm. Exp. 991/2024.

LA SECRETARIA DE ACUERDOS
LIC. KARLA VANESA PONCE MERAZ

SECRETARÍA "B"
ACUERDOS DEL 7 DE ABRIL DEL 2025

Chávez Carmona Miguel Eduardo vs. Axa Seguros, S.A. de C.V. Oral Mercantil Oral Mercantil Expedientillo. 1 Acdo. en Expedientillo. Núm. Exp. 355/2024 Expdllo.

Cruz López Karen vs. Los Cevichitos S.A. de C.V. Otros Oralidad Civil Juic. Especial de Arrendamiento Oral. Desechamiento. 1 Acdo. Núm. Exp. 354/2025.

Plm Premier Sapi de C.V. vs. Popup Desing S de R.L. de C.V. Oral Mercantil Oral Mercantil Autorización. 1 Acdo. Núm. Exp. 856/2024.

Secreto. Ejecutivo Mercantil Oral Mercantil Ejecutivo Mercantil Una Vez Se Precise. 1 Acdo. Núm. Exp. 104/2024.

Secreto. Providencias Precautorias Mercantil Autorización. 1 Acdo. Núm. Exp. 325/2025.

Secreto. Ejecutivo Mercantil Oral Oralidad Mercantil Ejecutivo Mercantil Oral. Prevención. 1 Acdo. Núm. Exp. 355/2025.

Secreto. Ejecutivo Mercantil Ejecutivo Mercantil. Desechamiento. 1 Acdo. Núm. Exp. 374/2025.

Secreto. Ejecutivo Mercantil Ejecutivo Mercantil. Prevención. 1 Acdo. Núm. Exp. 375/2025.

Secreto. Ejecutivo Mercantil Ejecutivo Mercantil. Desechamiento. 1 Acdo. Núm. Exp. 380/2025.

Secreto. Providencias Precautorias Oral Mercantil Providencias Precautorias Requerimiento Documentos. 1 Acdo. Núm. Exp. 396/2025.

Secreto. Ejecutivo Mercantil Oral Mercantil Nuevamente Exhorto. 1 Acdo. Núm. Exp. 494/2024.

Vatia Consultoras S.C. vs. Expansión S.A. de C.V. Oral Mercantil Oral Mercantil Destrucción. 1 Acdo. Núm. Exp. 280/2025.

LA SECRETARIA DE ACUERDOS
LIC. MARÍA LIZBETH HERNÁNDEZ ESPINOZA

SECRETARÍA "C"
ACUERDOS DEL 7 DE ABRIL DEL 2025

Administradora Fome 2 S. de R. L. de C.V. vs. Lugo Jiménez María Edith. Oral Mercantil Expedientillo. 1 Acdo. en Expedientillo. Núm. Exp. 60/2025 Expdllo.

Banca Mifel Sa Institución de Banca Múltiple en su Carácter de Fiduciario del Fideicomiso Churubusco 1154 2010. Controversias de Arrendamiento Civil Oral Civil Preven. 1 Acdo. Núm. Exp. 330/2025.

Banco Ve por más Sa Institución de Banca Múltiple, Grupo Financiero Ve por más como Fiduciario del Fideicomiso Irrevocable de Administración Identificado Con el Número 433 vs. Gómez Llanos Mariade Lourdes Esquer. Oral Mercantil Oral Mercantil Destrucción. 1 Acdo. Núm. Exp. 268/2025.

Cibanco Sa Institución de Banca Múltiple vs. Base Bianca S.A. de C.V. Oral Mercantil Acdo. Una Vez que Se Resuelva el Recurso de Revisón. 1 Acdo. Núm. Exp. 769/2024.

Cibanco Sa Institución de Banca Múltiple vs. Base Bianca S.A. de C.V. Oral Mercantil Cuad. de Ampro Recurso de Revisión Interpuso Quejoso. 1 Acdo. en Amparo. Núm. Exp. 769/2024 Amparo Indirecto1388/2024.

Cibanco Sociedad Anónima División Fiduciaria en su Carácter de Fiduciario en el Fideicomiso Número F/00430 vs. Gerardo González Díaz y Georgina Pérez Blas. Oral Mercantil Oral Mercantil Exhibe Certificado. 1 Acdo. Núm. Exp. 300/2016 Segundo Tomo.

Cuevas Torres Raúl vs. Álvarez Gómez Gabriel. Ejecutivo Mercantil Oral Mercantil Convenio. 3 Acdos. Núm. Exp. 119/2024.

De la Parra Gálvez Norma Gina vs. Axa Seguros S.A. de C.V. Oral Mercantil la Autoridad Federal No Ampara Ni Protege Devuelve Exp. Dvds y Doctos. 1 Acdo. en Cuaderno_Amparo_Dem. Núm. Exp. 309/2024 22/11/2024.

Mantenimiento 2000 S.A. de C.V. vs. Ávila García Juan Carlos. Oral Mercantil Oral Mercantil. Prevención 3 Días. 1 Acdo. Núm. Exp. 347/2025.

Márquez Hernández Edgar Simón vs. HSBC México Sa Institución de Banca Múltiple Grupo Financiero HSBC. Oral Mercantil Oral Mercantil Sustitución Perito. 1 Acdo. Núm. Exp. 1018/2024.

Moreno Solano Manuel vs. Qualitas Compañía de Seguros S.A. de C.V. Oral Mercantil Oral Mercantil Entrega Cheque Caja. 1 Acdo. Núm. Exp. 778/2022 Segundo Tomo.

Nr Finance México S.A. de C.V. vs. Gabriel Camacho Juan. Oral Mercantil Oral Mercantil Desechamiento. 1 Acdo. Núm. Exp. 288/2025.

Penagos Calderón Raúl vs. Rubí Sandoval. Leonor Esther. Otros Oralidad Mercantil Oral Civil Ratificar Firma. 1 Acdo. Núm. Exp. 228/2016.

Secreto. Ejecutivo Mercantil Ejecutivo Mercantil Desechamiento. 1 Acdo. Núm. Exp. 337/2025.

Secreto. Ejecutivo Mercantil Oral Mercantil Eje Merc. Preven. 1 Acdo. Núm. Exp. 368/2025.

Secreto. Providencias Precautorias Mercantil Providencias Precautorias Requerimiento. 1 Acdo. Núm. Exp. 390/2025.

LA SECRETARIA DE ACUERDOS
LIC. MA. TERESA MORA CRUZ

SOLO CONSULTA
SOLO CONSULTA
SOLO CONSULTA

DÉCIMO PRIMERO DE LO CIVIL DE PROCESO ORAL

SECRETARÍA "A"
ACUERDOS DEL 7 DE ABRIL DEL 2025

Arellano Hernández Francisco Javier vs. Marcos Moisés Gutiérrez de la Vega. Oral Civil Oficio Al Rppyc. 1 Acdo. Núm. Exp. 647/2015.
Bid Supply Chain S.A. de C.V. vs. Akambarhu Hortalizas S. P. R. de R. L. y López Escamilla Juana Rosa María y López Escamilla José Francisco. Ejecutivo Mercantil Oral Oralidad Mercantil Aclara Folio-Nuevo Exhorto. 1 Acdo. Núm. Exp. 670/2024.
Conde Guzmán Juan vs. Planea Tu Bien S.A. de C.V. Ejecutivo Mercantil Oral Mercantil Oficio Recordatorio-Efectivo Apercibimiento. 1 Acdo. Núm. Exp. 51/2021.
Construcciones & Grupo Monterrey App S.A. de C.V. vs. Bodegas Personales América S.A. de C.V. Otros Oralidad Mercantil Oficio a Bancos. 1 Acdo. Núm. Exp. 684/2023.
Consultoría Integral P. S. S.A. de C.V. vs. Harris Morán de México S. de R. L. de C.V. y Von Wobeser y Sierra S. C. Otros Oralidad Mercantil No Desahoga Prevención Desechamiento. 1 Acdo. Núm. Exp. 341/2025.
Díaz Quiroz Alfredo vs. Rra Asesores de Negocios e Inversión Sapi de C.V. Ejecutivo Mercantil Oral Oralidad Mercantil Exh. Diligenciado. 1 Acdo. Núm. Exp. 247/2021.
Du Papier Distribuidora Papelera S.A. de C.V. vs. Logística y Distribución 360 S.A. de C.V. Medios Preparatorios a Juic. Ejecutivo Mercantil Oral Oralidad Mercantil Computo 90 D. 1 Acdo. Núm. Exp. 194/2025.
Ebrands S.A. de C.V. vs. Bazua Heras (También Conocida como Adilene Maritza Bazua Heras) Adilene. Ejecutivo Mercantil Computo 3d Excep y Def. 1 Acdo. Núm. Exp. 501/2024.
Garrido Duarte Alejandra Paola vs. Edmundo Alejandro Vieyra Cortés. Oral Civil Exhibe Billete. 1 Acdo. Núm. Exp. 254/2019 Exp. Segundo Tomo II.
Garrido Duarte Alejandra Paola vs. Edmundo Alejandro Vieyra Cortés. Oral Civil Exhibe Billete. 1 Acdo. en Incidente. Núm. Exp. 254/2019 Inc. de Cuantif. de Intereses.
HSBC México S.A., Institución de Banca Múltiple, Grupo Financiero HSBC, División Fiduciaria, en su Carácter de Fiduciario en el Fideicomiso Irrevocable No. F/234036 vs. Ma. Ignacia Rodríguez Segura. Oral Mercantil Copias-Actualizar Exhorto. 1 Acdo. Núm. Exp. 574/2016.
Ingram Micro México S.A. de C.V. vs. Nona Project S.A. de C.V. y Hernández Díaz Diego. Ejecutivo Mercantil Oral Oralidad Mercantil Cump. Voluntario-Cedulas. 1 Acdo. Núm. Exp. 584/2024.
Mejía Salazar & Sáenz Abogados S. C vs. Alfonso Torres Orejel su Sucesión. Ejecutivo Mercantil Oral Oralidad Mercantil Firme Interlocutoria. 1 Acdo. en Otros. Núm. Exp. 110/2021 Tomo II.
Mendoza Chacón Juan Bernardo vs. Instituto Mexicano del Seguro Social. Otros Oralidad Civil Recurso de Revisión. 1 Acdo. en Amparo. Núm. Exp. 491/2024 Amparo Indirecto 1218/2024.
Nicolás Arce José Antonio vs. Cancino Nicolás Blanca Estela. Ejecutivo Mercantil Oral Oralidad Mercantil Oficio Rppyc Salida Sin Registro. 1 Acdo. Núm. Exp. 641/2023.
Secreto. Providencias Precautorias Oral Mercantil Exhibe Acuse de Demanda. 1 Acdo. Núm. Exp. 157/2025.
Secreto. Ejecutivo Mercantil Aclaración-Nuevo Exhorto. 1 Acdo. Núm. Exp. 191/2025.
Secreto. Providencias Precautorias Oral Mercantil Nuevo Exhorto. 3 Acdos. Núm. Exp. 251/2025.
Secreto. Ejecutivo Mercantil Aclara Autoridad-Nuevo Exhorto. 1 Acdo. Núm. Exp. 274/2025.
Secreto. Ejecutivo Mercantil Señala Correos y Relefonos para Notificaciones. 1 Acdo. Núm. Exp. 304/2025.
Secreto. Ejecutivo Mercantil Computo 3d Docs. 1 Acdo. Núm. Exp. 371/2025.
Secreto. Ejecutivo Mercantil Admisorio. 1 Acdo. Núm. Exp. 374/2025 Expediente.
Secreto. Ejecutivo Mercantil Actualizar Exhorto. 1 Acdo. Núm. Exp. 627/2024.
Secreto. Ejecutivo Mercantil Requerimiento de Docs-Contestación. 1 Acdo. Núm. Exp. 87/2025.
La Peninsular Compañía Constructora S.A. de C.V. vs. Conardico Construcciones y Consultoría S.A. de C.V. Otros Oralidad Mercantil Informe Imss. 4 Acdos. Núm. Exp. 964/2024.

LA SECRETARIA DE ACUERDOS POR MINISTERIO DE LEY
LIC. ABIGAIL ARTEAGA HERNÁNDEZ

SECRETARÍA "B"
ACUERDOS DEL 7 DE ABRIL DEL 2025

Basf Mexicana S.A. de C.V. vs. Rrol Acabados Automotrices S.A. y Salazar Torres Leonardo y Cavazos Guerrero Odón. Ejecutivo Mercantil No Agravios de Actora y Remisión a Sala. 2 Acdos. en Otros. Núm. Exp. 675/2024 Tomo II.
BBVA México S.A. Institución de Banca Múltiple, Grupo Financiero BBVA México vs. Morales Martínez Enrique Saúl. Otros Oralidad Mercantil Admisorio. 1 Acdo. Núm. Exp. 298/2025.
BBVA México S.A. Institución de Banca Múltiple, Grupo Financiero BBVA México vs. Morales Martínez Enrique Saúl. Otros Oralidad Mercantil Admisorio. 1 Acdo. Núm. Exp. 302/2025.
Bluestarlam México S.A. de C.V. vs. Digilogics S.A. de C.V. Otros Oralidad Mercantil Cómputo Tres Días. 1 Acdo. Núm. Exp. 362/2025.
García Castañeda Patricia vs. Aparicio García Ana Lilia. Otros Oralidad Civil Razones Imposibilidad. 1 Acdo. Núm. Exp. 78/2025.
Hernández Hernández Germán Virgilio vs. Leonardo Castañón Maximiliano. Otros Oralidad Mercantil No Se Acuerda de Conformidad. 1 Acdo. Núm. Exp. 820/2024.
Hernández Morales Jorge Antonio vs. Becerril Martínez Elsa Guadalupe. Providencias Precautorias Oral Mercantil por Hechas Manifestaciones-Girar Oficio. 1 Acdo. Núm. Exp. 681/2024.
Herrera Dorantes Blanca Elena vs. Grupo Marzuz S.A. de C.V. Otros Oralidad Civil Prevención. 1 Acdo. Núm. Exp. 382/2025 Expediente.
HSBC México, Sociedad Anónima Institución de Banca Múltiple, Grupo Financiero HSBC vs. Leija Aguilar Eduardo Alberto. Providencias Precautorias Mercantil Acumulación de Providencias (Sria B). 1 Acdo. Núm. Exp. 329/2024.
Quezada Rodríguez Benigno Renan vs. Cetelem S.A. de C.V., Sofom E. R. Grupo Financiero Inbursa. Otros Oralidad Mercantil Cómputo 8 Días Banco. 2 Acdos. Núm. Exp. 82/2025.
Secreto. Ejecutivo Mercantil Prevención. 1 Acdo. Núm. Exp. 372/2025.
Secreto. Ejecutivo Mercantil Prevención. 1 Acdo. Núm. Exp. 375/2025 Expediente.
Secreto. Ejecutivo Mercantil Prevención. 1 Acdo. Núm. Exp. 380/2025.
Secreto. Ejecutivo Mercantil Requerimiento de Documentos. 1 Acdo. Núm. Exp. 385/2025 Expediente.
Secreto. Ejecutivo Mercantil Prevención. 1 Acdo. Núm. Exp. 388/2025.
Secreto. Ejecutivo Mercantil Requerimiento de Documentos. 1 Acdo. Núm. Exp. 392/2025.
Secreto. Providencias Precautorias Mercantil Informe Imss. 1 Acdo. Núm. Exp. 42/2024.
Secreto. Ejecutivo Mercantil Oral Oralidad Mercantil Ejecutadas Providencias Precautorias. 1 Acdo. en Incidente. Núm. Exp. 492/2024 Inc. de Providencias Precautorias.
Secreto. Providencias Precautorias Oral Mercantil Desahoga Vista-Girar Oficio. 1 Acdo. Núm. Exp. 522/2024.
Secreto. Providencias Precautorias Oral Mercantil Cómputo Tres Días. 1 Acdo. Núm. Exp. 682/2024.
Secreto. Ejecutivo Mercantil Razones Imposibilidad. 1 Acdo. Núm. Exp. 8/2025.
Virwo D&S S.A. de C.V. vs. Cervantes Pérez José Jorge y Hernández Ayala Luz María. Otros Oralidad Civil Federales Acusa de Recibo. 1 Acdo. en Amparo. Núm. Exp. 282/2024 Amparo Codemandada Luz María.
Virwo D&S S.A. de C.V. vs. Cervantes Pérez José Jorge y Hernández Ayala Luz María. Otros Oralidad Civil Federales Acusa de Recibo. 1 Acdo. en Amparo. Núm. Exp. 282/2024 Amparo Codemandado José Jorge.

AUDIENCIA

Soluciones Cocrea S.A. P. I. de C.V. Sofom E. N. R vs. Muñoz Rodríguez Jahir Hugo. Aud. de Ley Ejecutivo Mercantil. 1 Audiencia. Núm. Exp. 548/2024.

LA SECRETARIA DE ACUERDOS
LIC. BRENDA PAREDES ORTIZ

SOLO CONSULTA
SOLO CONSULTA
SOLO CONSULTA

SECRETARÍA "C"
ACUERDOS DEL 7 DE ABRIL DEL 2025

Arrenda 1 S.A. P. I. de C.V. vs. Miranda Mejía Luis Daniel y Franco Solís Jorge. Otros Oralidad Mercantil Computo. 1 Acdo. Núm. Exp. 363/2025.

Banco Invex Sociedad Anónima Intstitución de Banca Múltiple Invex Grupo Financiero Fiduciario Unicamente en su Carácter de Fiduciario del Fideicomiso Irrevocable de Administración 1301 vs. Bolaños Blanco Francisco Rafael. Otros Oralidad Mercantil Admisorio. 2 Acdos. Núm. Exp. 349/2025.

BBVA México S.A. Institución de Banca Múltiple, Grupo Financiero BBVA México vs. Cruz García Juan Manuel. Otros Oralidad Mercantil Admite Amparo. 1 Acdo. en Amparo. Núm. Exp. 219/2025 Amparo Directo.

Chep México S. de R. L. de C.V. vs. Vázquez Velázquez Juan Carlos. Otros Oralidad Mercantil Computo 90 Días. 1 Acdo. Núm. Exp. 316/2025.

Experts In Heavy Lifting & Reggins S. de R. L. de C.V. vs. Wolff Oviedo Ingrid Helena. Jurisdiccción Voluntaria Oral Mercantil por No Presentada la Demanda. 1 Acdo. Núm. Exp. 343/2025.

Laguna Berber Jaime vs. Hernández González Margarito y Hernández Barocio Elaine. Otros Oralidad Civil Computo 3 Días. 1 Acdo. Núm. Exp. 319/2025.

Mexicana de Alta Comunicación Empresarial S.A. de C.V. vs. Aloherza S. C. y Somilleda Zamudio Uriel. Otros Oralidad Mercantil Contestación Aloherza. 1 Acdo. Núm. Exp. 129/2025.

Pelcastre Olague José Eliezer vs. Armeco Partes contra Incendio, Sociedad Anónima de Capital Variable. Ejecutivo Mercantil Contestación. 1 Acdo. Núm. Exp. 76/2025.

Proyectos Transernaga S.A. de C.V. vs. Exd High Performance Software Solutions S.A. de C.V. y Nopal Martínez Fidel Antonio. Otros Oralidad Mercantil Contestación Fidel. 1 Acdo. Núm. Exp. 149/2025.

Secreto. Ejecutivo Mercantil Computo. 1 Acdo. Núm. Exp. 369/2025.

Secreto. Ejecutivo Mercantil Computo 3. 1 Acdo. Núm. Exp. 376/2025 Expediente.

Secreto. Ejecutivo Mercantil Oral Oralidad Mercantil Computo 90 Días. 1 Acdo. Núm. Exp. 893/2024.

Seguros Argos, S.A. de C.V. vs. Magistral Agente de Seguros, S.A. de C.V. Otros Oralidad Mercantil Requerir Documentos. 1 Acdo. Núm. Exp. 383/2025 Expediente.

AUDIENCIA

Solís Martínez Óscar vs. Technosolutions Querétaro S.A. de C.V. y Torres Romero Rossy. Aud. Prelim. Cump. de Contrato Oralidad Mercantil. 1 Audiencia. Núm. Exp. 799/2024.

SENTENCIA INTERLOCUTORIA

Secreto. Ejecutivo Mercantil Interl. 1 Sent. Inter. en Incidente. Núm. Exp. 290/2025 Inc. de Providencias Precautorias

EL SECRETARIO DE ACUERDOS
LIC. DAVID ROBERTO MERCADO ROJAS

DÉCIMO SEGUNDO DE LO CIVIL DE PROCESO ORAL

SECRETARÍA "A"
ACUERDOS DEL 7 DE ABRIL DEL 2025

BBVA México, Sociedad Anónima, Institución de Banca Múltiple, Grupo Financiero BBVA México vs. Hernández Cruz Cristina Teresa. Oral Mercantil 1 Acdo. Núm. Exp. 327/2025.

BBVA México, Sociedad Anónima, Institución de Banca Múltiple, Grupo Financiero BBVA México vs. Hernández Cruz Cristina Teresa. Oral Mercantil 1 Acdo. Núm. Exp. 324/2025.

Caja de Previsión de la Policía Preventiva de la Ciudad de México vs. Moreno Escobar Carlos Alberto. Otros Oralidad Civil Oral Civil. 1 Acdo. Núm. Exp. 624/2023.

Chávez Sánchez Guillermina vs. Juan Carlos Juárez Orta. Oral Mercantil Oral Mercantil. 1 Acdo. Núm. Exp. 227/2020.

Cobos Greco Luis Conrado vs. González Pérez María Fernanda y Escalera Gómez Juan Javier. Ejecutivo Mercantil Oral Mercantil Ejecutivo Mercantil Oral. 1 Acdo. Núm. Exp. 724/2024.

Hernández González Jonathan Alfonso vs. Dorantes Atilano Mauricio y Padierna Castro María Andrea. Ejecutivo Mercantil Ejecutivo Mercantil. 2 Acdos. Núm. Exp. 640/2024.

Hernández Torres Josefina vs. Bobadilla Cedillo Miguel y Jefe de Gbierno de la Ciudad de México y Director del Registro Público de la Propiedad y del Comercio de la Ciudad de México. Oral Civil Oral Civil. 1 Acdo. Núm. Exp. 244/2024.

Martínez García Brenda Marina vs. Zurich Vida Compañía de Seguros S.A. Oral Mercantil Oral Mercantil. 1 Acdo. Núm. Exp. 51/2023.

Meneses Martínez Ernesto vs. Grupo Taanah K'uh Sociedad Civil y Minaya Tejero Luis Antonio y Santos Valencia Alejandro. Oral Civil Oral Civil. 1 Acdo. Núm. Exp. 297/2025.

Muñoz Romero Juan Carlos vs. Romero Naranjo María Luisa y Muñoz Romero Luz María y Muñoz Romero María Luisa y Muñoz Romero Lilia y Muñoz Romero Gabriela Patricia y Muñoz Romero José Antonio y Baños Paz Jaime Daniel y C Director del Registro Público de la Propiedad y Comercio del Estado de Hidalgo Con Residencia en Apan. Oral Civil Oral Civil. 2 Acdos. Núm. Exp. 757/2024.

Padilla Pérez Isai vs. Thc Engineered Fasteners S.A. de C.V. Oral Mercantil Oral Mercantil Amparo. 1 Acdo. en Amparo. Núm. Exp. 417/2023.

Secreto. Ejecutivo Mercantil 1 Acdo. Núm. Exp. 311/2025.

Secreto. Ejecutivo Mercantil 1 Acdo. Núm. Exp. 374/2025.

Sicrea Comercial, S.A. de C.V. vs. Sandoval Corona Dalía. Ejecutivo Mercantil 1 Acdo. Núm. Exp. 287/2025.

Unifin Financiera S.A. P. I. de C.V., Sofom, E. N. R., Ahora Unifin Financiera S.A. B. de C.V. vs. Samplex, S.A. de C.V. y Fernando Garza Guerra. Oral Mercantil Oral Mercantil. 1 Acdo. Núm. Exp. 177/2021.

De Villa García Juan Manuel vs. Huizar Garnica Juan Manuel. Oral Civil Oral Civil. 1 Acdo. Núm. Exp. 101/2024.

NO PUBLICADOS

Muñoz Romero Juan Carlos vs. Romero Naranjo María Luisa y Muñoz Romero Luz María y Muñoz Romero María Luisa y Muñoz Romero Lilia y Muñoz Romero Gabriela Patricia y Muñoz Romero José Antonio y Baños Paz Jaime Daniel y C Director del Registro Público de la Propiedad y Comercio del Estado de Hidalgo Con Residencia en Apan. Oral Civil 1 Acdo. Núm. Exp. 757/2024.

AUDIENCIA

Martínez Téllez José Luis vs. Becerrra Cruz José Juan. Oral Mercantil. 1 Audiencia. Núm. Exp. 697/2024.

LA SECRETARIA DE ACUERDOS
LIC. LUZ EDITH VELARDE BERNAL

SECRETARÍA "B"
ACUERDOS DEL 7 DE ABRIL DEL 2025

Agropecuaria Financiera, S.A. de C.V., Sofom, E. N. R vs. Munive Zamacona Eleuteria Rosario. Ejecutivo Mercantil Oral Oralidad Mercantil 1 Acdo. Núm. Exp. 342/2022.

Banco Autofin México Sa Institución de Banca Múltiple vs. Constructora Framo de México S.A. de C.V. y Moguel Cedillo Francisco Javier. Cump. de Contrato Oralidad Mercantil 1 Acdo. Núm. Exp. 795/2024.

Cía. Textil Gama S.A. de C.V. vs. Dw Ait S.A. de C.V. Medios Preparatorios Oral Mercantil 1 Acdo. Núm. Exp. 1035/2024.

De la Peña Ramos Gutiérrez Óscar Ulises vs. Seguros Inbursa Sa Grupo Financieros Inbursa. Pago de Seguro Oralidad Mercantil 1 Acdo. Núm. Exp. 732/2024.

Díaz Hernández Isauro vs. Galindo Durán Pedro y Galindo Durán Wilibaldo y Morales Lira Bernarda y Galindo Moarles Alicia. Prescrip. Positiva Oralidad Civil 1 Acdo. Núm. Exp. 298/2025.

Ferre Primos Industrial S.A. de C.V. Oral Mercantil 1 Acdo. en Expedientillo. Núm. Exp. 685/2022.

Gruas y Maniobras de México S.A. de C.V. vs. Seguros Afirme S.A. de C.V. Afirme Grupo Financiero. Cump. de Contrato Oralidad Mercantil 1 Acdo. Núm. Exp. 52/2024.

HSBC México Sa Institución de Banca Múltiple Grupo Financier vs. Rodríguez Posasa Yolanda. Ejecutivo Mercantil Oral Oralidad Mercantil 1 Acdo. Núm. Exp. 132/2025.

Mendoza Rodríguez Christian Othón vs. González Mendoza Iván. Medios Preparatorios Mercantil 1 Acdo. Núm. Exp. 318/2025.

Michan Amiga Jaime vs. Manuel Rosales Montoya. Oral Civil 2 Acdos. Núm. Exp. 725/2014.

SOLO CONSULTA
SOLO CONSULTA
SOLO CONSULTA

Reyes Castellanos Óscar su Sucesión vs. Ávila Nieto Igor. Ejecutivo Mercantil Oral Oralidad Mercantil 2 Acdos. Núm. Exp. 508/2024.
Secreto. Ejecutivo Mercantil 1 Acdo. Núm. Exp. 362/2025.
Secreto. Ejecutivo Mercantil 1 Acdo. Núm. Exp. 520/2024.
Secreto. Ejecutivo Mercantil 1 Acdo. Núm. Exp. 850/2024.
Secreto. Otros Oralidad Mercantil 1 Acdo. Núm. Exp. 325/2025.
Secreto. Providencias Precautorias Mercantil 1 Acdo. Núm. Exp. 328/2025.
Toyota Financial Services México S.A. de C.V. vs. Iridian Gissell. Ejecutivo Mercantil 1 Acdo. en Amparo. Núm. Exp. 165/2025.
Vázquez Correa Sergio. Oral Civil 1 Acdo. en Amparo. Núm. Exp. 155/2023 Bis. 3 694/2024-13.

AUDIENCIAS

Ortega Montes de Oca Patricia Isabel vs. Autofinanciamiento México S.A. de C.V. y Pan American México Compañía de Seguros S.A. de C.V. Pago de Seguro Oralidad Mercantil. 1 Audiencia. Núm. Exp. 685/2024.
Reyes Castellanos Óscar su Sucesión vs. Ávila Nieto Igor. Ejecutivo Mercantil Oral Oralidad Mercantil. 1 Audiencia. Núm. Exp. 508/2024.

LA SECRETARIA DE ACUERDOS
LIC. VICKY VERÓNICA JUÁREZ CORONADO

SECRETARÍA "C"
ACUERDOS DEL 7 DE ABRIL DEL 2025

Ávila Benítez Jorge vs. Banco Inbursa Sa Institución de Banca Múltiple Grupo Financiero Inbursa. Oral Mercantil 1 Acdo. Núm. Exp. 43/2025.
Banco del Bajío, Sociedad Anónima, Institución de Banca Múltiple vs. Mantenimiento Automotriz Total, Sociedad Anónima de Capital Variable y de la Loza Gasca Héctor Miguel. Ejecutivo Mercantil Oral Mercantil 1 Acdo. Núm. Exp. 663/2024.
Blas González José Luis vs. Zurich Vida Compañía de Seguros Sa y-o. Zurich Aseguradora Mexicana S.A. de C.V. Pago de Seguro Oralidad Mercantil 1 Acdo. Núm. Exp. 913/2024.
Bustos Ocampo Fanny vs. Barbosa Saldaña Ascención y Hernández de Barbosa Ana María. Oral Civil 2 Acdos. Núm. Exp. 313/2025.
Galicia García Xanatlh Stefany vs. Zárate Rendón Isaac Patricio. Oral Mercantil 1 Acdo. Núm. Exp. 479/2023.
Hey Homie Sapi de C.V. vs. Paredes Rodríguez Georgina. Ejecutivo Mercantil 1 Acdo. Núm. Exp. 893/2024.
Ibáñez Rodríguez Luis Javier vs. Madrid Villagómez María Fernanda. Oral Mercantil 1 Acdo. Núm. Exp. 499/2024.
Ingeniería y Estructuras Mucar Sociedad Anónima de Capital Variable vs. Santos Berrocal Pérez. Oral Mercantil 1 Acdo. en Expedientillo. Núm. Exp. 130/2015 Bis. 1.
Lar Trading Services S de R.L. de C.V. vs. Bermúdez Ruíz Andrés Miguel. Oral Mercantil 1 Acdo. Núm. Exp. 203/2025.
Medto Global S.A. de C.V. vs. A. N. A. Compañía de Seguros S.A. de C.V. Oral Mercantil 1 Acdo. Núm. Exp. 1049/2024.
Mendoza Pimentel Evangelina vs. Metlife México S.A. de C.V. antes Aseguradora Hidalgo S.A. Oral Mercantil 1 Acdo. Núm. Exp. 273/2025.
Petroquímica Mexicana de Vinilo S.A. de C.V. vs. Castilleja Aguirre Alberto. Medios Preparatorios Mercantil 1 Acdo. Núm. Exp. 213/2025.
Rojas Mendoza Armando vs. José Javier González Varela y-o. Javier González Varela. Oral Civil 1 Acdo. Núm. Exp. 259/2025.
Ruíz Ramírez Daniel vs. Tarjetas Banamex S.A. de C.V. Sofom E. R. Oral Mercantil 1 Acdo. en Expedientillo. Núm. Exp. 273/2014.
Savino del Bene México S.A. de C.V. vs. Us Sistemas e Inovación S de R.L. de C.V. Oral Mercantil 1 Acdo. Núm. Exp. 293/2024.
Secreto. Ejecutivo Mercantil 1 Acdo. Núm. Exp. 1033/2024.
Secreto. Providencias Precautorias Mercantil 1 Acdo. Núm. Exp. 236/2024.
Secreto. Providencias Precautorias Mercantil 1 Acdo. Núm. Exp. 366/2025.
Secreto. Ejecutivo Mercantil 1 Acdo. Núm. Exp. 369/2025.
Secreto. Ejecutivo Mercantil 1 Acdo. Núm. Exp. 373/2025.
Secreto. Ejecutivo Mercantil Oral Oralidad Mercantil 3 Acdos. Núm. Exp. 589/2024.
Secreto. Ejecutivo Mercantil Oral Mercantil 2 Acdos. Núm. Exp. 663/2024.
Secreto. Ejecutivo Mercantil Oral Mercantil 1 Acdo. Núm. Exp. 756/2024.
Secreto. Ejecutivo Mercantil Oral Oralidad Mercantil 1 Acdo. Núm. Exp. 813/2024.
Secreto. Ejecutivo Mercantil 1 Acdo. Núm. Exp. 900/2024.
Secreto. Ejecutivo Mercantil Oral Mercantil 1 Acdo. Núm. Exp. 943/2024.
Secreto. Ejecutivo Mercantil Oral Mercantil 1 Acdo. Núm. Exp. 963/2024.
Seguros Ve por más vs. Gmx Seguros. Pago de Seguro Oralidad Mercantil 1 Acdo. Núm. Exp. 763/2024.

LA SECRETARIA DE ACUERDOS
LIC. LUZ EDITH VELARDE BERNAL

DÉCIMO TERCERO DE LO CIVIL DE PROCESO ORAL

SECRETARÍA "A"
ACUERDOS DEL 7 DE ABRIL DEL 2025

Caja de Previsión de la Policía Preventiva de la Ciudad de México vs. Granados Soto Claudia Elizabeth. Otros Oralidad Civil Tramite. 1 Acdo. Núm. Exp. 859/2024.
Proper Services S.A. de C.V. vs. Saci Enlace Integral, Sociedad Anónima de Capital Variable. Oral Mercantil Tramite. 1 Acdo. Núm. Exp. 70/2021.
Quiroz Nicolás Raúl vs. Ramírez Bedolla Alejandro. Otros Oralidad Civil Tramite. 1 Acdo. Núm. Exp. 433/2024.
Rello Salvatierra Carlos Alberto vs. BBVA México Sa Institución de Banca Múltiple Grupo Financiero BBVA México. Oral Mercantil Tramite. 1 Acdo. Núm. Exp. 958/2024.
Seguros Atlas Sa vs. Grupo Nacional Provincial Sab. Oral Mercantil Tramite. 1 Acdo. Núm. Exp. 364/2023.
Sesma Caballero Ana Ydalia vs. Canada English Academy S.A. de C.V. Cump. de Contrato Oralidad Mercantil Tramite. 1 Acdo. Núm. Exp. 103/2023.
Sosa San Agustín Cecilia vs. Gordillo Romero (su Sucesión) José y Hernández Romero Eloína. Ejecutivo Mercantil Oral Oralidad Mercantil Tramite. 1 Acdo. Núm. Exp. 631/2022.
Suárez Colín Juan Carlos vs. Jaramillo Arriaga Marcos. Resc. de Contrato Oralidad Civil Tramite. 1 Acdo. Núm. Exp. 259/2024.

EL SECRETARIO DE ACUERDOS
LIC. HERIBRANT PEDRAZA MEZA

SECRETARÍA "B"
ACUERDOS DEL 7 DE ABRIL DEL 2025

Ari Fleet Services S de R.L. de C.V. vs. Otd Logistics S de R.L. de C.V. Otros Oralidad Mercantil 1 Acdo. Núm. Exp. 920/2024.
Banco Regional Sa Ibm Banregio Grupo Financiero Hey Banco vs. Operadora Pinflos S de R.L. de C.V. y Pineda Sánchez Federico y Flores Chávez Tannia. Ejecutivo Mercantil 1 Acdo. Núm. Exp. 719/2024.
BBVA México, S.A., Institución de Banca Múltiple, Grupo Financiero BBVA México vs. Bio Reciclados Folgueiras Sapi de C.V. y Villela Frutos María Emma y Saldate Sandoval Tamara y Saldate Sandoval Paola y Cedillo Manzo Teresita. Providencias Precautorias Oral Mercantil 1 Acdo. Núm. Exp. 146/2025.
Bmw Financial Services de México S.A. de C.V. Sofom Enr vs. Vergara Flores Saiffe Ana Karen. Ejecutivo Mercantil 1 Acdo. Núm. Exp. 701/2024.
Cervantes Guerrero Gonzalo Zaid vs. Autofinanciamiento México S.A. de C.V. y Aseguradora Patrimonial Vida S.A. de C.V. Oral Mercantil 1 Acdo. en Seccion_De_Ejecución. Núm. Exp. 758/2022 Secc. de Ejecc. Tomo III.
Corporativo Laudex Sociedad Anónima Promotora de Inversión de Capital Variable Sociedad Financiera de Objeto Múltiple Entidad No Regulada vs. Eduardo Morales Reyes y Salvador Morales Tinajero. Oral Mercantil 1 Acdo. Núm. Exp. 962/2018.
Industria Mafonal, S.A. de C.V. Ejecutivo Mercantil Oral Oralidad Mercantil 1 Acdo. en Amparo. Núm. Exp. 152/2021 Amparo Directo Actora D. C. 532/2024.
Linares Barrera Juan Manuel vs. Vaquero Jiménez Jaime y Cortés Martínez Emma Janet. Ejecutivo Mercantil 2 Acdos. Núm. Exp. 677/2024.

SOLO CONSULTA
SOLO CONSULTA
SOLO CONSULTA

Secreto. Providencias Precautorias Civil 1 Acdo. Núm. Exp. 329/2025.
AUDIENCIA
Hernández Navarro José Alfonso vs. Chubb Seguros México S.A. Oral Mercantil. 1 Audiencia. Núm. Exp. 209/2025.

LA SECRETARIA DE ACUERDOS
LIC. ARLEN VILLEGAS GÓMEZ

SECRETARÍA "C"
ACUERDOS DEL 7 DE ABRIL DEL 2025

BBVA México, S.A., Institución de Banca Múltiple, Grupo Financiero BBVA México vs. Sedano Carrillo Juan Salvador. Otros Oralidad Mercantil 1 Acdo. Núm. Exp. 678/2023.
BBVA México, S.A., Institución de Banca Múltiple, Grupo Financiero BBVA México vs. Szajowicz Ramírez. Max Steven. Oral Mercantil 1 Acdo. Núm. Exp. 57/2023.
Coventure Pre Season Special Assets Fund Llc vs. Agro Superior S.A. de C.V. y Valdés Aguirre Héctor Mario. Ejecutivo Mercantil 1 Acdo. Núm. Exp. 345/2024.
Imagina Leasing S.A. P. I. de C.V. vs. Gestiona Capital Soluciones S.A. P. I. de C.V. Sofom E. N. R. y Villarreal Ortiz Luis Fernando. Oral Mercantil 1 Acdo. Núm. Exp. 567/2023.
Industria de Refrescos, S. de R. L. de C.V. vs. Concesiones Exclusivas, S.A. de C.V. Otros Oralidad Mercantil 1 Acdo. Núm. Exp. 186/2022.
Secreto. Providencias Precautorias Oral Mercantil 1 Acdo. Núm. Exp. 582/2024.
Unifin Financiera, Sociedad Anónima Bursatil de Capital Variable vs. Grupo Mayorista Médico Imqh de México, S. de R. L. de C.V. y Cervera Sánchez Beatriz Elena y Sánchez Briceño Jimmy Francisco. Oral Mercantil 1 Acdo. Núm. Exp. 384/2022 Tomo II.
NO PUBLICADOS
Corporativo Laudex Sapi de C.V. Sofom Enr vs. Mayorga Ramírez Héctor José Gabino. Oral Mercantil 1 Acdo. Núm. Exp. 387/2025.
Secreto. Providencias Precautorias Mercantil 1 Acdo. Núm. Exp. 390/2025.
Zavala Alfonso Ángel Edgar vs. Heroico Cuerpo de Bomberos del Distrito Federal hoy Ciudad de México y Caja de Previsión de la Policía Preventiva del Distrito Federal hoy Ciudad de México. Oral Civil 1 Acdo. Núm. Exp. 384/2025.
SENTENCIA INTERLOCUTORIA NO PUBLICADA
Unifin Financiera, Sociedad Anónima Bursatil de Capital Variable vs. Grupo Mayorista Médico Imqh de México, S. de R. L. de C.V. y Cervera Sánchez Beatriz Elena y Sánchez Briceño Jimmy Francisco. Oral Mercantil Sent. Interl. 1 Núm. Exp. 384/2022 Tomo Ii

LA SECRETARIA DE ACUERDOS
LIC. TANIA HAYDEE ORTIZ SALDAÑA

DÉCIMO CUARTO DE LO CIVIL DE PROCESO ORAL Y DE TUTELA DE DERECHOS HUMANOS DE LA CIUDAD DE MÉXICO

SECRETARÍA "A"
ACUERDOS DEL 7 DE ABRIL DEL 2025

BBVA México Sa Institución de Banca Múltiple Grupo Financiero BBVA México vs. Aguillon Acosta Natalie Mariana. Oral Mercantil A-Prevención Oral Mercantil. 1 Acdo. Núm. Exp. 354/2025.
Bermúdez Rodríguez Areli Paola vs. Monroy Sánchez Matías y Monroy Sánchez Martha. Ejecutivo Mercantil C. Exhibición de Cheque -Vista. 1 Acdo. Núm. Exp. 390/2022.
Cárdenas Prieto Érika Berenice y Aguilar López Mario vs. Seguros Atlas S.A. Oral Mercantil A-Se Reserva para Proveer en Aud. de Juicio. 1 Acdo. Núm. Exp. 994/2024.
Creix Sf, S.A. P. I. de C.V. vs. Carvajal Espinoza Jorge Alejandro. Oral Mercantil D. Requerimiento de Documentos. 1 Acdo. Núm. Exp. 400/2025.
Espamex Distribuciones y Representaciones Sociedad Anónima de Capital Variable vs. C C Capital S.A. de C.V. Oral Mercantil D. Turno-Exhorto. 1 Acdo. Núm. Exp. 884/2024.
Flores Villanueva Carlos Daniel vs. Valdez Aguilar Leydi del Socorro. Oral Mercantil A-por Recibidos Autos Principales y Documentos. 2 Acdos. en Amparo. Núm. Exp. 558/2023 Interpuesto por Crlos Daniel Flores Villanueva D. C. 604/2024.
López García Luis Javier y Valerio García Angélica vs. BBVA México Sa Institución de Banca Múltiple Grupo Financiero BBVA México. Oral Mercantil C. por Hechas Manifestaciones. 1 Acdo. Núm. Exp. 970/2024.
Multiservicios Ixtac S.A. de C.V. vs. Scotiabank Inverlat Sa Institución de Banca Múltiple Grupo Financiero Scotiabank Inverlat. Oral Mercantil D. Comparecencia-Turno Oficio. 1 Acdo. en Amparo. Núm. Exp. 550/2024 Interpuesto por Multiservicios Ixtac, S.A. de C.V.
Netafim México, S.A. de C.V. vs. Agrícola Cohuibampo, S.A. de C.V. y Hernández Quiñonez Julio. Ejecutivo Mercantil Oral Mercantil A-Se Informa que Ha Causado Ejecutoria que Negó Amparo. 2 Acdos. en Amparo. Núm. Exp. 356/2023 Interpuesto por Agrícola Cohibampo, S.A. de C.V. 1122/2024-II.
Saroma S.A. de C.V. vs. Alimentos Honestos S.A. P. I. de C.V. Oral Mercantil A-Se Informa Proveído. 1 Acdo. en Amparo. Núm. Exp. 100/2020 599/2023-III Promov. por Saroma S.A. de C.V.
Secreto. Ejecutivo Mercantil D. Sicor. 1 Acdo. Núm. Exp. 214/2025.
Secreto. Ejecutivo Mercantil Oral Mercantil C. Desechado Em. 1 Acdo. Núm. Exp. 294/2025.
Secreto. Ejecutivo Mercantil C. Desechado Em. 1 Acdo. Núm. Exp. 322/2025.
Secreto. Ejecutivo Mercantil C. Ratificar. 1 Acdo. Núm. Exp. 332/2025.
Secreto. Oral Civil C. Ratificar. 2 Acdos. Núm. Exp. 338/2025.
Secreto. Providencias Precautorias Mercantil A-Prevención Prov. Prec. 1 Acdo. Núm. Exp. 362/2025.
Secreto. Ejecutivo Mercantil Oral Mercantil A-Prevención Ejec. Merc. Oral. 1 Acdo. Núm. Exp. 374/2025.
Secreto. Ejecutivo Mercantil Oral Mercantil A-Prevención Ejec. Merc. Oral. 1 Acdo. Núm. Exp. 376/2025.
Secreto. Oral Mercantil A-Certificación. 2 Acdos. Núm. Exp. 558/2023.
Secreto. Providencias Precautorias Mercantil A-Se Agrega Oficio. 1 Acdo. Núm. Exp. 750/2024.
Vega Rodríguez Raquel vs. Axxa Assistance México, S.A. de C.V. Oral Civil D. Razón Actuarial-Turno. 1 Acdo. en Amparo. Núm. Exp. 366/2024 Interpuesto por Raquel Vega Rodríguez.
NO PUBLICADOS
Cibanco Sa Institución de Banco Múltiple vs. Ortiz Reyes Benjamín. Ejecutivo Mercantil A-Se Agrega Diligencia. 1 Acdo. Núm. Exp. 144/2025.
HSBC México Sa Institución de Banca Múltiple Grupo Financiero HSBC vs. Becerra Prieto Miguel Ángel y Becerra Prieto Patricia y Casa Anbec S.A. de C.V. y Anbec Milenio S.A. de C.V. y Anbec Coinversiones S.A. de C y Grupo Anbec S.A. de C.V. Oral Mercantil C. Recepción de Exh. -Vista. 1 Acdo. Núm. Exp. 990/2024.
AUDIENCIA
Serrano Becerril Maniel vs. Martínez García Miguel Epitacio y Landa Padilla Hermila. C. Acta de Aud. de Juic. Oral Civil. 1 Audiencia. Núm. Exp. 996/2024.
SENTENCIA DEFINITIVA DEL 7 DE ABRIL DEL 2025
Serrano Becerril Maniel vs. Martínez García Miguel Epitacio y Landa Padilla Hermila. Oral Civil A-Sent. Def. 1 Núm. Exp. 996/2024

LA SECRETARIA DE ACUERDOS
LIC. SILVIA SOTO ESCALANTE

SECRETARÍA "B"
ACUERDOS DEL 7 DE ABRIL DEL 2025

Banco Mercantil del Norte Sa Institución de Banca Múltiple Grupo Financiero Banorte vs. Skapparat Group S.A. de C.V. y Rozo Garzon Sandy Yadira. Ejecutivo Mercantil B-Autr. de Personas. 2 Acdos. Núm. Exp. 375/2022 Tomo II.
BBVA México Sa Institución de Banca Múltiple Grupo Financiero BBVA México vs. Aguillon Acosta Natalie Mariana. Oral Mercantil B-Prevención. 1 Acdo. Núm. Exp. 355/2025.
López Sánchez Ericka Vanessa vs. Vilches Ramírez Hugo Aldair. Oral Civil D. Razón Actuarial-Turno. 1 Acdo. Núm. Exp. 333/2024.
Márquez Galicia Juan Alfredo vs. Cantú Reyes Georgina y Cueto Cazo Gilberto Servando. Providencias Precautorias Mercantil D. Comparecencia. 1 Acdo. Núm. Exp. 681/2024.

SOLO CONSULTA
SOLO CONSULTA
SOLO CONSULTA

Nacional Financiera Sociedad Nacional de Crédito Institución de Banca de Desarrollo Fiduciaria en el Fideicomiso Denominado Fondo para el Desarrollo Social de la Ciudad de México y Fondo para el Desarrollo Social de la Ciudad de México vs. Robles Pérez Eduardo Alejandro y Pérez López Gloria. Oral Mercantil D. Razón Actuarial-Vista. 2 Acdos. Núm. Exp. 247/2025.

Olvera Martínez José Luis vs. Alustrial México S.A. de C.V. Oral Civil D. Comparecencia-Turno Oficio. 1 Acdo. en Amparo. Núm. Exp. 173/2024 Interpuesto por Alustrial México, S.A. de C.V. D. C. 216/2025-IV.

Pencom S. R. L. de C.V. vs. Productos Plasco, S.A. de C.V. Oral Mercantil B-Oficio Autoridad Federal. 1 Acdo. en Amparo. Núm. Exp. 55/2023 Interpuesto por Pencom, S. de R. L. de C.V. D. C. 594/2024.

Secreto. Ejecutivo Mercantil C. Edictos. 1 Acdo. Núm. Exp. 257/2024.

Secreto. Ejecutivo Mercantil B-Auto Admisorio. 1 Acdo. Núm. Exp. 311/2025.

Secreto. Ejecutivo Mercantil C. Ratificar Firma. 1 Acdo. Núm. Exp. 329/2025.

Secreto. Ejecutivo Mercantil Oral Mercantil D. Requerimiento de Documentos. 1 Acdo. Núm. Exp. 399/2025.

Secreto. Ejecutivo Mercantil D. Razón Actuarial-Vista. 1 Acdo. Núm. Exp. 837/2024.

Serretecno S.A. de C.V. vs. BBVA BBVA México Sa Institución de Banca Múltiple Grupo Financiero BBVA México y Banco Mercantil del Norte Sa Institución de Banca Múltiple Grupo Financiero Banorte. Oral Mercantil D. Razón Actuarial. 2 Acdos. Núm. Exp. 531/2024.

EL SECRETARIO DE ACUERDOS
LIC. ELOY CANTERA MONTIEL

SECRETARÍA "C"
SIN PUBLICACIÓN

DÉCIMO QUINTO DE LO CIVIL DE PROCESO ORAL Y DE TUTELA DE DERECHOS HUMANOS DE LA CIUDAD DE MÉXICO

SECRETARÍA "A"
ACUERDOS DEL 7 DE ABRIL DEL 2025

Bp Estaciones y Servicios Energéticos S.A. de C.V. vs. Gasolinera Teoloyucan S.A. de C.V. Resc. de Contrato Oralidad Mercantil Se Reserva para su Acuerdo. 1 Acdo. en Amparo. Núm. Exp. 41/2023 Directo Bp Estaciones.

Cerón Hernández José Ricardo vs. Hernández Olvera Natalia. Oral Civil Falta Integrar Traslado. 1 Acdo. Núm. Exp. 52/2019.

González García María de Los Ángeles vs. Martínez Lazo Socorro Maricela. Oral Mercantil Debera de Estarse. 1 Acdo. Núm. Exp. 170/2022.

Guillén Hernández María Irina vs. Campuzano Ángeles Fernando. Otros Oralidad Mercantil Girar Oficio Siara. 1 Acdo. Núm. Exp. 74/2023.

Hernández Santoyo Ma. Behelem vs. Figueroa Bastida Sergio y Delgado García Guadalupe y C. Director General del Registro Público de la Propiedad y del Comercio de la Ciudad de México. Ejecutivo Mercantil Vista Oficio. 3 Acdos. Núm. Exp. 204/2025.

Íñigo Jiménez Luis Arturo vs. Mexsemi S.A. de C.V. Ejecutivo Mercantil Agrega Acuse. 1 Acdo. Núm. Exp. 781/2024.

AUDIENCIA

Zárate Morlet José Francisco vs. HSBC México Sa Institución de Banca Múltiple Grupo Financiero HSBC. Señala A. Prelim. Ejecutivo Mercantil. 1 Audiencia. Núm. Exp. 137/2025.

LA SECRETARIA DE ACUERDOS
LIC. ARGELIA ÁLVAREZ ROCHA

SECRETARÍA "B"
ACUERDOS DEL 7 DE ABRIL DEL 2025

Coldwell Banker Affiliates de México S.A. de C.V. vs. Inmobiliaria y Constructora de Los Claustros S.A. de C.V. y Romero Sánchez María Claudia. Oral Mercantil Agregar Oficio. 1 Acdo. Núm. Exp. 355/2022.

Gómez de la Fuente Óscar vs. Rojas Orosco Héctor Antonio. Oral Mercantil Exh. Sin Diligenciar. 1 Acdo. Núm. Exp. 620/2024.

Guadarrama Freyre Emilio Eduardo vs. Vázquez Rodríguez Víctor Manuel. Oral Civil Ced Diligenciada. 1 Acdo. Núm. Exp. 26/2017.

Industrial Minera México S.A. de C.V. vs. Impulsora Minera Santacruz S.A. de C.V. Cump. de Contrato Oralidad Mercantil Turno Exhorto. 1 Acdo. Núm. Exp. 412/2023.

Larios Calvo Guadalupe vs. Rostro Quiroz Artemio y C Dirección General del Registro Público de la Propiedad y del Comercio de la Ciudad de México. Oral Civil Comparecencia. 1 Acdo. Núm. Exp. 8/2024.

Malta Texo de México, S.A. de C.V. vs. Granja Camaronera Arellano´S, S. P. R. de R. L. y Arellano Medina Fredy y Arellano Núñez Efraín. Ejecutivo Mercantil por Hechas Sus Manifestaciones. 1 Acdo. Núm. Exp. 872/2024.

Martínez Hernández Héctor vs. Lezama Bracho Alejandro. Oral Mercantil Sicor. 1 Acdo. Núm. Exp. 358/2024.

Nr Finance México, S.A. de C.V. vs. Celis Lara Paulina Anahi. Ejecutivo Mercantil Pago. 1 Acdo. Núm. Exp. 806/2024.

Promotora Río Baker S.A. de C.V. vs. Mejorando Vidas y Aumentando Sonrisas A.C. y Alcalá Gutiérrez María Luisa. Oral Mercantil Cedula Sin Diligenciar. 1 Acdo. Núm. Exp. 198/2025.

Román Mercado Sergio vs. HSBC México Sa Institución de Banca Múltiple Grupo Financiero HSBC. Oral Mercantil Exhibe Cheque. 1 Acdo. Núm. Exp. 275/2024.

Ruíz Noriega Eduardo vs. Neria Trejo Carlos Alberto y Garrido Moreno Andrea. Oral Mercantil Ced Sin Diligenciar. 1 Acdo. Núm. Exp. 228/2025.

Secreto. Ejecutivo Mercantil Oral Mercantil Dada Cuenta. 1 Acdo. Núm. Exp. 162/2022.

Secreto. Providencias Precautorias Mercantil Mencione Donde. 1 Acdo. Núm. Exp. 200/2025.

Secreto. Ejecutivo Mercantil Exh. Diligenciado. 1 Acdo. Núm. Exp. 318/2024.

Secreto. Oral Mercantil Agregar Cedula. 1 Acdo. Núm. Exp. 720/2024.

Secreto. Ejecutivo Mercantil Ced Sin Diligenciar. 1 Acdo. Núm. Exp. 725/2022.

The American British Cowdray Medical Center I. A. P vs. Gómez Chavarría Danael. Oral Civil Agregar Oficio. 2 Acdos. Núm. Exp. 250/2024.

Transportes Malfavon S.A. de C.V. vs. Unifoods S.A. de C.V. Medios Preparatorios Mercantil Audiencia. 1 Acdo. Núm. Exp. 222/2025.

AUDIENCIA

Valencia González Carlota Elia vs. Planeación Patrimonial S.A. de C.V. Acta Minima Oral Civil. 1 Audiencia. Núm. Exp. 875/2024.

SENTENCIAS INTERLOCUTORIAS

Guevara Hernández Gerardo vs. Vázquez Zapata José Luis. Ejecutivo Mercantil Oral Mercantil Sent. Interl. 1 Núm. Exp. 162/2022

Préstamos Felices en 15 Minutos S.A. de C.V. Sofom Enr vs. Salinas Medrano Onésimo. Ejecutivo Mercantil Oral Oralidad Mercantil Sent. Interl. 1 Núm. Exp. 278/2025

LA SECRETARIA DE ACUERDOS
LIC. SANDRA ITZEL ZARATE

SECRETARÍA "C"
ACUERDOS DEL 7 DE ABRIL DEL 2025

Abc Capital, Sociedad Anónima Institución de Banca Múltiple vs. Galco Desarrollos, Sociedad Anónima de Capital Variable. Oral Mercantil Disp Exhorto. 2 Acdos. Núm. Exp. 354/2020.

BBVA Bancomer Sociedad Anónima, Institución de Banca Múltiple, Grupo Financiero BBVA Bancomer vs. Mxrp, Sociedad Anónima de Capital Variable, Teresa Hurtado Cortez y Noé Morales Hurtado. Providencias Precautorias Mercantil Dada Nueva Cuenta. 1 Acdo. en Expedientillo. Núm. Exp. 264/2019.

BBVA México, S.A., Institución de Banca Múltiple, Grupo Financiero BBVA México vs. Vieyra Escobar Nancy. Oral Mercantil Dev Exh. 1 Acdo. Núm. Exp. 919/2024.

Caja de Previsión de la Policía Preventiva de la Ciudad de México vs. Antonio Antonio Arnulfo. Otros Oralidad Civil Resp Rel Ext. 1 Acdo. Núm. Exp. 409/2024.

Campi Alimentos S.A. de C.V. vs. Work Place Service S. C. y Caloca Palacios Víctor Manuel. Ejecutivo Mercantil Oral Oralidad Mercantil Dev Doc. 1 Acdo. Núm. Exp. 409/2023.

SOLO CONSULTA

Comercializadora Sn Agustín S.A. de C.V. vs. Hdi Seguros S.A. de C.V. Oral Mercantil Aut Sicor. 2 Acdos. Núm. Exp. 286/2025.
Corporativo Laudex Sapi de C.V. Sofom Enr vs. Cano Hernández Karen Monserrat y Cano Gil Luis Manuel. Oral Mercantil Dada Nueva Cuenta. 1 Acdo. Núm. Exp. 146/2025.
Crecimiento en Conjunto para Empresas S.A. de C.V. Sofom Enr vs. Irasa Industrial S.A. de C.V. y Rojas Gutiérrez Juan Manuel. Oral Mercantil Dada Nueva Cuenta. 1 Acdo. Núm. Exp. 416/2024.
HSBC México, Sociedad Anónima, Institución de Banca Múltiple, Grupo Financiero HSBC División Fiduciaria, en su Carácter de Fiduciario en el Fideicomiso Irrevocable Número F/243264 vs. Claudia Candelaria Vázquez Molina. Oral Mercantil Autr. Simple. 1 Acdo. Núm. Exp. 162/2016.
Jiménez Hernández Erendira vs. Qualitas Compañía de Seguros S.A. de C.V. Oral Civil Prevención. 1 Acdo. Núm. Exp. 360/2025.
Let T M Logistics S.A. de C.V. vs. Bsm Forwarding S.A. de C.V. Oral Mercantil Disposición de Oficios. 1 Acdo. Núm. Exp. 399/2024.
Lozano Tovar Rodrigo vs. Grupo Marzuz S.A. de C.V. Oral Civil Turnar Cedula Actuario. 1 Acdo. Núm. Exp. 260/2025.
Sánchez León Edgar vs. Moles Salsas y Nopalitos Azteca S.C. de R.L. de C.V. Oral Mercantil Debera Estarse a Diverso Proveido. 1 Acdo. Núm. Exp. 29/2025.
Secreto. Ejecutivo Mercantil Dev Exh. 2 Acdos. Núm. Exp. 103/2025.
Secreto. Ejecutivo Mercantil Dev Ced Sin Dilig. 1 Acdo. Núm. Exp. 176/2024.
Secreto. Oral Civil Admisión. 1 Acdo. Núm. Exp. 316/2025.
Secreto. Ejecutivo Mercantil Oral Oralidad Mercantil Admisión. 1 Acdo. Núm. Exp. 356/2025.
Secreto. Ejecutivo Mercantil Oral Oralidad Mercantil Prevención. 1 Acdo. Núm. Exp. 359/2025.
Secreto. Providencias Precautorias Mercantil Prevención. 1 Acdo. Núm. Exp. 376/2025.
Secreto. Otros Oralidad Mercantil Respuesta Cnbv. 2 Acdos. en Seccion_De_Ejecución. Núm. Exp. 426/2021.
Secreto. Ejecutivo Mercantil Dada Nueva Cuenta. 1 Acdo. Núm. Exp. 546/2024.
Sofom Inbursa, Sociedad Anónima de Capital Variable, Sociedad Financiera de Objeto Múltiple, Entidad Regulada, Grupo Financiero Inbursa vs. Tecnología Social para el Desarrollo, S.A. de C.V. Ejecutivo Mercantil Respuesta Semovi. 2 Acdos. Núm. Exp. 709/2024.
Tenap de México S de R.L. de C.V. vs. Banco Nacional de México Sa Integrante del Grupo Financiero Banamex. Otros Oralidad Mercantil 1 Acdo. Núm. Exp. 626/2023.
Unifin Financiera Sociedad Anónima Bursatil de Capital Variable vs. Construcciones Tecnológicas de Acero S.A. de C.V. y González Sosa Julia Graciela y Sánchez Ramos María Elena y González Sánchez Ricardo Manuel. Oral Mercantil Turnar Exh. 1 Acdo. Núm. Exp. 13/2022.
Valencia del Toro Professionals S.C. y Investigación Farmacéutica S.A. de C.V. vs. Reed López Georgina Edith y Distribuidora Imagen y Salud Integral S.A. de C.V. Otros Oralidad Mercantil Exhibe Edictos. 1 Acdo. Núm. Exp. 139/2023.

NO PUBLICADO

Banco Covalto Sa Institución de Banca Múltiple vs. Blanco Martínez Francisco y Buho Tech Services Sociedad Anónima de Capital Variable. Ejecutivo Mercantil Oral Oralidad Mercantil No Ampara =). 1 Acdo. en Amparo. Núm. Exp. 526/2023 Bis. 2 Amparo Indirecto 1520/2023-V.

LA SECRETARIA DE ACUERDOS
LIC. CLAUDIA MERA ROSAS

DÉCIMO SEXTO DE LO CIVIL DE PROCESO ORAL Y DE TUTELA DE DERECHOS HUMANOS DE LA CDMX

SECRETARÍA "A"
ACUERDOS DEL 7 DE ABRIL DEL 2025

Aguilar Morales María Consuelo del Rosario vs. Desarrollo Sustentable Santa Fe S.A. de C.V. y Banco Monex Sociedad Anónima Institución de Banca Múltiple Monex Grupo Financiero en su Carácter de Fiduciario en el Fideicomiso de Inversión y Administración Inmobiliaria Número F 654. Oral Mercantil 1 Acdo. en Amparo. Núm. Exp. 191/2023 Amparo Indirecto 606/204-V.
Ap Servicios Financieros S.A. de C.V. vs. Guajardo Brieño César. Oral Mercantil 1 Acdo. Núm. Exp. 760/2024.
Banco Nacional de México Sa Integrante del Grupo Financiero Banamex vs. Varel Herramientas y Equipos S.A. de C.V. y Sarachaga Martínez José María y Trueba Mediero Luis Felipe. Providencias Precautorias Mercantil 1 Acdo. en Expedientillo. Núm. Exp. 206/2024.
Banco Santander México Sa Institución de Banca Múltiple Grupo Financiero Santander México vs. Servimara Altus S.A. de C.V. y Roldán Platas María de Lourdes. Ejecutivo Mercantil Oral Mercantil 1 Acdo. en Incidente. Núm. Exp. 31/2024.
BBVA México Sa Institución de Banca Múltiple Grupo Financiero BBVA México vs. Dirección Estetica S.A. de C.V. y Molina Pérez Luis Fernando. Oral Mercantil 1 Acdo. Núm. Exp. 372/2025.
BBVA México, S.A., Institución de Banca Múltiple, Grupo Financiero BBVA México vs. García Amalia. Oral Mercantil 1 Acdo. en Incidente. Núm. Exp. 141/2024.
Beck Internacional de México S de R.L. de C.V. vs. Inmobiliaria Anah S.A. de C.V. y Montes Suárez Alfonso y Montalvo Farraez Ricardo Ernesto. Oral Mercantil 1 Acdo. en Cuaderno_Amparo_Act. Núm. Exp. 716/2022 Amparo Directo.
Cervantes García Ariadna de Jesús vs. Multiviajes Internacionales S.A. de C.V. Comercialmente Conocida como First Club. Oral Mercantil 1 Acdo. Núm. Exp. 111/2024.
Cetelem S.A. de C.V. Sociedad Financiera de Objeto Múltiple Entidad Regulada Grupo Financiero Inbursa vs. Gallardo Rico José Juan. Ejecutivo Mercantil 1 Acdo. Núm. Exp. 801/2024.
Cetelem S.A. de C.V. Sociedad Financiera de Objeto Múltiple Entidad Regulada Grupo Financiero Inbursa vs. Guzmán Vildosola Ezequiel Valentín. Ejecutivo Mercantil 1 Acdo. Núm. Exp. 802/2024.
Consultoría Lanver S.C. vs. Combustibles Juan Pablo II S.A. de C.V. Oral Civil 1 Acdo. Núm. Exp. 382/2025.
Corporativo Laudex Sapi de C.V. Sofom Enr vs. González Mayen María José y Mayen Milliar Claudia Angélica. Oral Mercantil 1 Acdo. en Cuaderno_Amparo_Dem. Núm. Exp. 752/2024 Amparo Directo.
Corporativo Laudex Sapi de C.V. Sofom Enr vs. Reyes Ruíz Edgar. Oral Mercantil 1 Acdo. Núm. Exp. 380/2025.
Flores Parrao Arlette vs. Sergio Edgardo Vallejos Ortiz, Helia María de Lourdes Vallejos Ortiz, Helena María Vallejos Ortiz, Helia Ortiz Reyes y Pixka Ben, S.A. P. I. de C.V. Oral Civil 1 Acdo. Núm. Exp. 51/2020.
Ga Solución Leasing S.A. de C.V. vs. Comercializadora Móvil Calin S.A. de C.V. y Linares Gaitan Héctor Israel. Oral Mercantil 1 Acdo. Núm. Exp. 800/2024.
Hidalgo Manterola Carlos Antonio vs. Ramírez Bernal José Arturo Pablo y También Conocido como Arturo Ramírez Bernal. Oral Civil 1 Acdo. Núm. Exp. 160/2024.
HSBC México S.A., Institución de Banca Múltiple, Grupo Financiero HSBC División Fiduciaria en su Carácter de Fiduciario en el Fideicomiso No. F/234036 vs. Sabino Ávalos Ávalos. Oral Mercantil 1 Acdo. en Expedientillo. Núm. Exp. 661/2015.
Kovi Operaciones Vehiculares Inteligentes Sociedad de Responsabilidad Limitada de Capital Variable vs. Garduño Vázquez Víctor Hugo. Ejecutivo Mercantil 1 Acdo. Núm. Exp. 420/2024.
Martínez López Luz Aurora vs. Acosta Bautista Otilio. Oral Civil 1 Acdo. Núm. Exp. 330/2025.
Moreno Islas Claudia vs. Islas Delgado Lydia y Moreno Morales Humberto. Oral Civil 1 Acdo. Núm. Exp. 111/2025.
Operadora de Hospitales Roma S de R.L. de C.V. vs. Pera Gálvez Víctor Ernesto. Oral Mercantil 1 Acdo. Núm. Exp. 900/2024.
Padilla Muñoz Fabián vs. Sandoval Domínguez Luis Enrique. Ejecutivo Mercantil 1 Acdo. Núm. Exp. 352/2024.
Secreto. Ejecutivo Mercantil 1 Acdo. Núm. Exp. 251/2025.
Secreto. Ejecutivo Mercantil Oral Mercantil 1 Acdo. Núm. Exp. 322/2025.
Secreto. Ejecutivo Mercantil Oral Mercantil 1 Acdo. Núm. Exp. 352/2025.
Secreto. Ejecutivo Mercantil Oral Mercantil 1 Acdo. Núm. Exp. 370/2025.
Secreto. Ejecutivo Mercantil Oral Mercantil 1 Acdo. Núm. Exp. 381/2025.
Secreto. Ejecutivo Mercantil Oral Mercantil 1 Acdo. Núm. Exp. 391/2025.

SOLO CONSULTA
SOLO CONSULTA
SOLO CONSULTA

Secreto. Ejecutivo Mercantil Oral Mercantil 1 Acdo. Núm. Exp. 392/2025.
Sector Agrícola de Producción Limón S, P, R. de R, L. Ejecutivo Mercantil 2 Acdos. en Amparo. Núm. Exp. 402/2025 Amparo Indirecto 402/2025-II.
Skvirsky Nathan Israel vs. Servicios Profesionales de Enlaces Jurídicos S de R.L. de C.V. y Zubiate Nava José Luis. Juris. Voluntaria Civil 2 Acdos. Núm. Exp. 990/2024.
Socafi S.A. de C.V. vs. Campos Jurado Fabián Gerardo y Campos Romero Federico. Ejecutivo Mercantil 1 Acdo. Núm. Exp. 342/2024.
Velázquez Toral Abigaeli vs. Fernando Briseño Negrete y Otra. Oral Civil 1 Acdo. Núm. Exp. 320/2017 Tomo II.

LA SECRETARIA DE ACUERDOS
LIC. TANIA GARCÍA ORTÍZ

SECRETARÍA "B"
ACUERDOS DEL 7 DE ABRIL DEL 2025

BBVA Leasing México Sociedad Anónima de Capital Variable vs. Herravidrio S.A. de C.V. y Andrade Franco Lizette. Oral Mercantil 2 Acdos. Núm. Exp. 24/2025.
BBVA México, Sociedad Anónima, Institución de Banca Múltiple, Grupo Financiero BBVA México vs. Miton Alvarado Jesús. Oral Mercantil 1 Acdo. Núm. Exp. 394/2025.
Caja de Previsión de la Policía Preventiva de la Ciudad de México vs. Gallardo Morán Vanessa. Oral Civil 1 Acdo. Núm. Exp. 33/2025.
Callado Marcos Marcelo Gerardo vs. Briz Ruíz de Velasco Renata y Briz Díaz Barriga Mauricio. Providencias Precautorias Mercantil 2 Acdos. Núm. Exp. 493/2024.
Callado Marcos Marcelo Gerardo vs. Briz Ruíz de Velasco Renata y Briz Díaz Barriga Mauricio. Oral Mercantil 1 Acdo. Núm. Exp. 713/2024.
Delgado Pimentel Miguel Ángel vs. Nava Venegas Alejandro y Teknostep de México S de R.L. de C.V. Oral Mercantil 1 Acdo. en Cuaderno_Amparo_Dem. Núm. Exp. 753/2023.
Elevadores Otis S de R.L. de C.V. vs. Construcciones Aldesem S.A. de C.V. Oral Mercantil 1 Acdo. en Amparo. Núm. Exp. 214/2025.
Giles Lara Araceli vs. Hyatt Of Baja S de R.L. de C.V. y Park Hyatt Los Cabos y Chico Hernández Andrés. Juris. Voluntaria Mercantil 1 Acdo. Núm. Exp. 383/2025.
HSBC México Sa Institución de Banca Múltiple Grupo Financiero HSBC vs. Pérez Quijada Claudio. Providencias Precautorias Mercantil 1 Acdo. Núm. Exp. 294/2025.
Rojas Solís Enrique vs. Banco Santander México Sa Institución de Banca Múltiple Grupo Financiero Santander México y Santander Consumo S.A. de C.V. Sofom Er Grupo Financiero Santander México y Trans Unión de México Sa Sociedad de Información Crediticia. Oral Mercantil 3 Acdos. Núm. Exp. 273/2025.
Sánchez Núñez Miguel Octavio vs. Romero Soto Adrián y Cuevas Nava Paulina Yanet. Oral Civil 2 Acdos. Núm. Exp. 44/2025.
Secreto. Ejecutivo Mercantil Oral Mercantil 1 Acdo. Núm. Exp. 305/2024.
Secreto. Ejecutivo Mercantil Oral Mercantil 1 Acdo. en Incidente. Núm. Exp. 305/2024 Providencias Precautorias.
Secreto. Ejecutivo Mercantil 1 Acdo. Núm. Exp. 314/2025.
Secreto. Providencias Precautorias Mercantil 1 Acdo. Núm. Exp. 324/2025.
Secreto. Ejecutivo Mercantil Oral Mercantil 1 Acdo. Núm. Exp. 33/2024.
Secreto. Ejecutivo Mercantil Oral Mercantil 1 Acdo. Núm. Exp. 384/2025.
Secreto. Ejecutivo Mercantil Oral Mercantil 1 Acdo. Núm. Exp. 393/2025.
Secreto. Ejecutivo Mercantil 1 Acdo. en Incidente. Núm. Exp. 4/2025 Inc. de Providencias Precaotorias III.
Tecnología Especializada Asociada de México S.A. de C.V. vs. Tecquio Enterprise Solutions Sas. Oral Mercantil 2 Acdos. Núm. Exp. 634/2023.

SENTENCIA INTERLOCUTORIA

Corporativo Laudex, S.A. P. I. de C.V., Sofom, E. N. R vs. Brenda Vanessa Navarrete Montenegro y Julián Vargas Aguirre. Oral Mercantil Sent. Interl. 1 Núm. Exp. 974/2018

LA SECRETARIA DE ACUERDOS
LIC. TANIA GARCÍA ORTÍZ

SECRETARÍA "C"
ACUERDOS DEL 7 DE ABRIL DEL 2025

Banco Sabadell, Sociedad Anónima, Institución de Banca Múltiple vs. Galventex S.A. de C.V. Internacional de Eventos Galvenz S.A. de C.V. José Luis Lorenzo Augusto Galindez Vencesjosé Luis Galindez Lópezluis Rodrigo Galindez Vences. Juris. Voluntaria Familiar 1 Acdo. Núm. Exp. 107/2021 Tomo II.
Banco Santander México Sa Institución de Banca Múltiple Grupo Financiero Santander México vs. Distribuidora de Equipos de Bombeo Je S.A. de C.V. y Martínez Torres Norma Lucía y Hernández Reyes Ernesto Armando. Ejecutivo Mercantil Oral Mercantil 1 Acdo. Núm. Exp. 727/2023.
Banco Santander México, S.A., Institución de Banca Múltiple Grupo Financiero Santander México vs. Inclán Sola Nuria Gabriela. Providencias Precautorias Mercantil 1 Acdo. Núm. Exp. 38/2024.
BBVA México, S.A., Institución de Banca Múltiple, Grupo Financiero BBVA México vs. Meneses Solís Laura. Oral Mercantil 1 Acdo. Núm. Exp. 598/2023.
Cbr Diseño Construcción y Mantenimiento S.A. de C.V. vs. Chiliservices Tic S.A. de C.V. Oral Mercantil 1 Acdo. Núm. Exp. 128/2025.
Cerón López Ana Gabriela vs. Seguros BBVA Bancomer S.A. de C.V. Grupo Financiero BBVA Bancomer y BBVA Bancomer Sociedad Anónima Institución de Banca Múltiple Grupo Financiero BBVA Bancomer. Oral Mercantil 1 Acdo. Núm. Exp. 107/2024.
Corporativo Laudex Sapi de C.V. Sofom Enr vs. Ovando Abad Ángel Arturo y Ovando Moreno Ángel Arturo. Oral Mercantil 1 Acdo. Núm. Exp. 866/2024.
Crédito Uinico S.A. de C.V., Sofom, E. N. R vs. Borrego Merodio Federico. Ejecutivo Mercantil Oral Mercantil 1 Acdo. Núm. Exp. 318/2025.
Daimler Financial Services México Sociedad de Responsabilidad Limitada de Capital Variable vs. Carlin Hernández Luis y Tello Méndez Fabiola. Ejecutivo Mercantil 1 Acdo. Núm. Exp. 949/2024.
Decofe vs. Rosales Zamora Erick. Ejecutivo Mercantil Oral Mercantil 1 Acdo. Núm. Exp. 319/2025.
Delgado Zayas María Vianey vs. Guerrero Iglesias Israel. Oral Mercantil 1 Acdo. Núm. Exp. 19/2024.
Energeticos Fusión S.A. de C.V. vs. Térmico Syma S.A. de C.V. y Castillo Escutia José Ramón. Ejecutivo Mercantil 1 Acdo. Núm. Exp. 278/2024.
Farmacias de Similares S.A. de C.V. vs. Grupo Publicitario Cap S.A. de C.V. y Muñoz Quintero Héctor Alberto. Ejecutivo Mercantil Oral Mercantil 2 Acdos. Núm. Exp. 438/2022.
García Villanueva Blanca Rosa vs. Mapfre México, S.A. y Nr Finance México, Sociedad Anónima de Capital Variable, Sofom E. R. Oral Mercantil 1 Acdo. Núm. Exp. 458/2018.
HSBC México, S.A. Institución de Banca Múltiple, Grupo Financiero HSBC vs. Jm Ingeniería Eléctrica Integral, S.A. de C.V. y Rosas Lam Mario Guadalupe. Providencias Precautorias Mercantil 1 Acdo. Núm. Exp. 968/2024.
Impresos Chroma S.A. de C.V. vs. Salgado Kim Eumir Alberto. Ejecutivo Mercantil Oral Mercantil 1 Acdo. en Cuaderno_Amparo_Dem. Núm. Exp. 68/2025 Amparo Directo.
Lavandería del Sur S.A. de C.V. vs. Lerma S.A. Oral Mercantil 1 Acdo. en Amparo. Núm. Exp. 579/2023 Amparo Directo II.
López Duque Jesús vs. Grupo Nacional Provincial Sab. Oral Mercantil 2 Acdos. Núm. Exp. 329/2025.
Mundicarga Overseas S.A. de C.V. vs. Cma Cgm y-o. Cma Cgm Securities Bv. Oral Mercantil 1 Acdo. Núm. Exp. 168/2025.
Ortiz Denis Sammy Davidson vs. Pegueros Díaz Carlos su Sucesión. Oral Civil 1 Acdo. en Expedientillo. Núm. Exp. 59/2025.
Ponce Rivera Manuel vs. Hdez Ma Celia y Mosqueda Hdez Perfecto. Oral Civil 1 Acdo. Núm. Exp. 648/2023.
Robles Zúñiga Abel José vs. Alfaro Përez Luz Elena. Oral Mercantil 1 Acdo. Núm. Exp. 349/2025.
Santacruz Meza Alfredo David vs. Seguros el Potosí S.A. Oral Mercantil 1 Acdo. Núm. Exp. 297/2025.
Sicrea Comercial S.A. de C.V. vs. Falcón Medina Miguel Ángel. Ejecutivo Mercantil Oral Mercantil 1 Acdo. Núm. Exp. 178/2025.
Socafi, S.A. de C.V. vs. Salgado Fuentes Catalina. Ejecutivo Mercantil 1 Acdo. Núm. Exp. 397/2024.
Téllez Gaspar Víctor vs. Hospital General Dr. Manuel Gea González. Ejecutivo Mercantil Oral Mercantil 1 Acdo. Núm. Exp. 288/2023.

SOLO CONSULTA
SOLO CONSULTA
SOLO CONSULTA

Téllez Gaspar Víctor vs. Hospital General Dr. Manuel Gea González. Ejecutivo Mercantil Oral Mercantil 2 Acdos. en Amparo. Núm. Exp. 288/2023 Amparo Indirecto385/2025.

LA SECRETARIA DE ACUERDOS
LIC. MABEL RÍOS RICOY

DÉCIMO SÉPTIMO DE LO CIVIL DE PROCESO ORAL

SECRETARÍA "A"
ACUERDOS DEL 7 DE ABRIL DEL 2025

Abogados Unidos en Una Sola Causa S.A. de C.V. vs. Pasión Motors del Valle S.A. de C.V. Otros Oralidad Civil 1 Acdo. Núm. Exp. 394/2025.
Alvear Navarrete Israel vs. Ibkan Capital Sapi de C.V. y Trans Unión de México Sociedad Anónima Sociedad de Información Crediticia Buró de Crédito Nacional. Otros Oralidad Mercantil 1 Acdo. en Expedientillo. Núm. Exp. 441/2023.
Daimler Financial Services, Sociedad Anónima de Capital Variable, Sociedad Financiera de Objeto Múltiple, Entidad No Regulada vs. Cruz Garrido Alfonso. Ejecutivo Mercantil Oral Mercantil 1 Acdo. Núm. Exp. 471/2022.
Gm Financial de México S.A. de C.V. Sociedad Financiera de Objeto Múltiple Entidad Regulada vs. Martínez Bueno Luis Alberto. Ejecutivo Mercantil 1 Acdo. Núm. Exp. 971/2024.
González María Antonia vs. Lechuga Licóna Carmela. Otros Oralidad Mercantil 1 Acdo. Núm. Exp. 344/2025.
Grupo Mlr Servicios Creativos y de Comunicación Integral, S. C vs. Grupo Viajaclick, S.A. P. I. de C.V. Oral Mercantil 1 Acdo. Núm. Exp. 227/2023 Se Acumula el 583/2023.
Secreto. Ejecutivo Mercantil Oral Mercantil 1 Acdo. Núm. Exp. 271/2025.
Secreto. Otros Oralidad Mercantil 1 Acdo. Núm. Exp. 364/2025.
Secreto. Otros Oralidad Mercantil Acuerdo. 1 Acdo. Núm. Exp. 384/2025.
Secreto. Ejecutivo Mercantil Oral Mercantil 1 Acdo. Núm. Exp. 67/2024.
Westcon México S.A. de C.V. vs. Empower Data Sapi de C.V. Otros Oralidad Mercantil 1 Acdo. en Expedientillo. Núm. Exp. 717/2022 Expedientillo.

LA SECRETARIA DE ACUERDOS
LIC. VALERIA LORENA JUÁREZ CALVO

SECRETARÍA "B"
ACUERDOS DEL 7 DE ABRIL DEL 2025

Banco Multiva Sa Institución de Banca Múltiple Grupo Financiero Multiva vs. Tecno Productos Ocampos S.A. de C.V. y Romero Bautista Leticia y Ocampo Cruz Francisco Javier. Ejecutivo Mercantil Oral Mercantil Acuerdo. 1 Acdo. Núm. Exp. 550/2019 Tomo II.
Bimm Capital S.A. de C.V. vs. Consultores Profesionales Corporativos Sociedad Anónima de Capital Variable y HSBC México Sa Institución de Banca Múltiple Grupo Financiero HSBC División Fiduciaria en su Carácter de Fiduciario en Los Fideicomisos Irrevocables de Administración y Garantía Número F 262757 F 304557 y F 258024. Oral Mercantil 1 Acdo. en Amparo. Núm. Exp. 652/2023 Amparo Directo D. C. 171/2025.
Bimm Capital S.A. de C.V. vs. HSBC México Sa Institución de Banca Múltiple Grupo Financiero HSBC División Fiduciaria en su Carácter de Fiduciario en el Fideicomiso Irrevocables de Administración y Garantía Identificado Con el Número F 262757 F 304557 y F 258024. Oral Mercantil 1 Acdo. en Amparo. Núm. Exp. 652/2023 Amparo Directo D. C. 175/2025.
Caja de Previsión de la Policía Preventiva de la Ciudad de México vs. Díaz Amaya Salvador. Otros Oralidad Civil 2 Acdos. Núm. Exp. 252/2025.
Limones Xicoténcatl Abel vs. Hdi Seguros S.A. de C.V. y Cetelem S.A. de C.V. Sociedad Financiera de Objeto Múltiple Entidad Regulada. Otros Oralidad Mercantil 1 Acdo. Núm. Exp. 598/2024.
Romano Niño Miguel Ángel Antonio vs. Grupo Roales S.A. de C.V. y Alfonso Esquivel Rodolfo. Cump. de Contrato Oralidad Mercantil 2 Acdos. Núm. Exp. 672/2024.
Secreto. Providencias Precautorias Mercantil 1 Acdo. Núm. Exp. 145/2025.
Secreto. Otros Oralidad Civil 2 Acdos. Núm. Exp. 288/2025.
Secreto. Ejecutivo Mercantil Oral Mercantil Admite. 1 Acdo. Núm. Exp. 355/2025.
Secreto. Medios Preparatorios Mercantil Acuerdo. 1 Acdo. Núm. Exp. 388/2025.
Secreto. Ejecutivo Mercantil 1 Acdo. Núm. Exp. 398/2025.
Secreto. Ejecutivo Mercantil 1 Acdo. Núm. Exp. 992/2024.
AUDIENCIA
Praz Méndez Silvia vs. Director General de Instituto de Vivienda de la Ciudad de México, (Invi) y Subdirector de Finanzas del Instituto de Vivienda de la Ciudad de México (Invi) y Directyor General del Fideicomiso de Recuperación Crediticia de la Ciudad de México. Acta de Aud. Prelim. Otros Oralidad Mercantil. 1 Audiencia. Núm. Exp. 362/2025.

LA SECRETARIA DE ACUERDOS
LIC. IVETTE MIRIAM VILLEGAS ÁNGELES

SECRETARÍA "C"
ACUERDOS DEL 7 DE ABRIL DEL 2025

BBVA México, Sociedad Anónima, Institución de Banca Múltiple, Grupo Financiero BBVA México vs. Pamntaleon Jaramillo José. Otros Oralidad Mercantil 1 Acdo. Núm. Exp. 306/2025.
Fonseca Vázquez Vladimir vs. Vázquez Bárcena Carmen Susana. Oral Civil 1 Acdo. Núm. Exp. 73/2024.
González Prieto Luis Alfonso su Sucesión vs. Zurich Santander Seguros México S.A. Otros Oralidad Mercantil 1 Acdo. en Cuaderno_Amparo_Act. Núm. Exp. 1033/2024 Amparo Directo Promov. por Luis Alfonso González Prieto su Sucesión.
Kone México S.A. de C.V. vs. Rln Ingenieros S.A. de C.V. Otros Oralidad Mercantil 2 Acdos. Núm. Exp. 749/2024.
Márquez Uribe Luz Elena vs. Marmissolle Pedotti Sergio Miguel. Oral Civil 1 Acdo. Núm. Exp. 176/2022.
Monreal Palacios Fernando vs. López García Hazael y Pineda Correa Anabel. Otros Oralidad Mercantil Acuerdo. 1 Acdo. Núm. Exp. 366/2025.
Muñoz Martínez Herlinda vs. Torres Hernández Juan Antonio. Oral Civil 1 Acdo. Núm. Exp. 169/2025.
Once Cero Cuatro S.A. de C.V. vs. Amazon México y Servicios Comerciales Amazon México. Otros Oralidad Mercantil Acuerdo. 1 Acdo. Núm. Exp. 390/2025.
Secreto. Providencias Precautorias Oral Mercantil 1 Acdo. Núm. Exp. 1016/2024.
Secreto. Otros Oralidad Mercantil Requer. 1 Acdo. Núm. Exp. 400/2025.
Secreto. Ejecutivo Mercantil Oral Oralidad Mercantil 1 Acdo. Núm. Exp. 823/2024.
Secreto. Providencias Precautorias Mercantil 1 Acdo. en Incidente. Núm. Exp. 913/2024 Providencias Precautorias.
Secreto. Otros Oralidad Mercantil Acuerdo. 1 Acdo. Núm. Exp. 990/2024.
Vázquez Gutiérrez María de Jesús vs. Inmobiliaria Pablo García S.A. de C.V. Otros Oralidad Civil 1 Acdo. Núm. Exp. 279/2025.
Volkswagen Leasing S.A. de C.V. vs. Tora Commerce S.A. de C.V. y Casar Félix Díez Benjamín. Ejecutivo Mercantil 1 Acdo. Núm. Exp. 189/2025.
AUDIENCIA
Rojas Flores Arturo vs. Banco Nacional de México Sa Integrante del Grupo Financiero Banamex. Oral Mercantil. 1 Audiencia. Núm. Exp. 63/2024.

LA SECRETARIA DE ACUERDOS
LIC. IVETTE MIRIAM VILLEGAS ÁNGELES

DÉCIMO OCTAVO DE LO CIVIL DE PROCESO ORAL

SECRETARÍA "A"
ACUERDOS DEL 7 DE ABRIL DEL 2025

Ávalos Alarcón Rosalba vs. Banco Nacional de México Sa Integrante del Grupo Financiero Banamex. Oral Mercantil 1 Acdo. Núm. Exp. 554/2023.

SOLO CONSULTA
SOLO CONSULTA
SOLO CONSULTA

Banco Multiva S.A. Institución de Banca Múltiple Grupo Financiero Multiva vs. Controladora Deportiva Max S.A. de C.V. Alejandro Quezada Zambranorenata Tirado Lindoro. Oral Mercantil 2 Acdos. en Seccion_De_Ejecución. Núm. Exp. 217/2021.

Banco Santander México, Sociedad Anónima, Institución de Banca Múltiple, Grupo Financiero Santander México vs. Operadora Travel Boutique México S.A. de C.V. y Hernández Navarrete Fanny Lisbeth. Ejecutivo Mercantil 3 Acdos. Núm. Exp. 751/2022.

BBVA México, S.A., Institución de Banca Múltiple, Grupo Financiero BBVA México vs. Solano Vázquez Jorge Fabián y Solano Herrera Mateo Gabriel. Oral Mercantil 1 Acdo. Núm. Exp. 221/2024.

Bienes Programados S.A. de C.V. vs. Rosales Olivarez Luis Miguel y Sánchez Laguna Aidée Janet. Ejecutivo Mercantil 1 Acdo. en Cuaderno_Amparo_Dem. Núm. Exp. 777/2024 492/2025 Promov. por Luis Miguel Rosales Olivarez.

Cervezas Cuauhtémoc Moctezuma S.A. de C.V. vs. Carrillo Baños Oswaldo y Ramírez Pérez Leticia y Romero Ramírez José. Ejecutivo Mercantil Oral Mercantil 1 Acdo. en Otros. Núm. Exp. 181/2024 Cuad. de Inc. de Prov Precautorias.

Gutierez Nataren Marco Antonio vs. Gutiérrez Nataren María Reyes. Oral Civil 1 Acdo. Núm. Exp. 94/2025.

Navarro Pérez Juan Antonio vs. Melgarejo Ayala Martín. Ejecutivo Mercantil Oral Oralidad Mercantil 1 Acdo. en Cuaderno_Amparo_Dem. Núm. Exp. 71/2022 Cuad. de Amp. Indirecto Dem. 866/2024-I.

Patiño Prado Fredy Jeovanni vs. Zurich Compañía de Seguros S.A. Oral Mercantil 1 Acdo. Núm. Exp. 281/2023.

Productos Químicos y Pinturas S.A. de C.V. vs. Eam Eventos México S de R.L. de C.V. y Díaz Rodríguez Edgar Fernando. Ejecutivo Mercantil Oral Mercantil 2 Acdos. en Cuaderno_Amparo_Dem. Núm. Exp. 287/2023 D. C. 93/2024.

Secreto. Ejecutivo Mercantil 1 Acdo. Núm. Exp. 151/2025.

Secreto. Providencias Precautorias Civil 1 Acdo. Núm. Exp. 240/2025.

Secreto. Ejecutivo Mercantil Oral Mercantil 1 Acdo. Núm. Exp. 264/2025.

Secreto. Providencias Precautorias Civil 1 Acdo. Núm. Exp. 291/2025.

Secreto. Oral Mercantil 1 Acdo. Núm. Exp. 297/2025.

Secreto. Oral Mercantil 1 Acdo. en Otros. Núm. Exp. 297/2025 Providencias Precautorias y Medidas Cautelares.

Secreto. Oral Civil 1 Acdo. Núm. Exp. 317/2025.

Secreto. Ejecutivo Mercantil Oral Oralidad Mercantil 1 Acdo. Núm. Exp. 331/2025.

Secreto. Ejecutivo Mercantil Oral Mercantil 1 Acdo. Núm. Exp. 441/2024.

Secreto. Ejecutivo Mercantil 1 Acdo. en Expedientillo. Núm. Exp. 561/2024.

Secreto. Ejecutivo Mercantil Oral Mercantil 1 Acdo. Núm. Exp. 67/2025.

Si-Crea Comercial S.A. de C.V. vs. Montes Alcalá Franco. Juris. Voluntaria Mercantil 1 Acdo. en Expedientillo. Núm. Exp. 337/2025.

Toyota Financial Services México S.A. de C.V. vs. Sustaita del Ángel Félix Antonio y del Ángel Delgado Elvia. Ejecutivo Mercantil Oral Mercantil 1 Acdo. Núm. Exp. 1001/2024.

Unifin Financiera, S.A. B. de C.V. vs. Constructora de Obras Civiles y Marítimas Ivjadi, S.A. de C.V. y Díaz Ramos Iván. Providencias Precautorias Oral Mercantil 1 Acdo. Núm. Exp. 127/2021.

Urs Corporation México S de R.L. de C.V. vs. Mota Engil México Sapi de C.V. y Crrc (Hong Kong) Co. Limited y Crrc Nanjing Puzhen Co. Ltd. Oral Mercantil 2 Acdos. Núm. Exp. 107/2025.

Velázquez Gibraltar Estefany. Oral Civil 1 Acdo. Núm. Exp. 627/2024.

Vertures S.A. de C.V. vs. Flowing S C y Corral Dawson Bernardo David. Ejecutivo Mercantil Oral Oralidad Mercantil 1 Acdo. Núm. Exp. 604/2022 Segundo Tomo.

Volkswagen Leasing S.A. de C.V. vs. Hernández Casillas Alan Michell y Hernández Alicia Atenea. Oral Mercantil 2 Acdos. Núm. Exp. 841/2024.

AUDIENCIAS

Tovar Tepehua Alicia vs. Otero Figueroa Modesto su Sucesión. Oral Civil. 1 Audiencia. Núm. Exp. 794/2024.

Toyota Financial Services México S.A. de C.V. vs. Sustaita del Ángel Félix Antonio y del Ángel Delgado Elvia. Ejecutivo Mercantil Oral Mercantil. 1 Audiencia. Núm. Exp. 1001/2024.

SENTENCIA DEFINITIVA DEL 7 DE ABRIL DEL 2025

Toyota Financial Services México S.A. de C.V. vs. Sustaita del Ángel Félix Antonio y del Ángel Delgado Elvia. Ejecutivo Mercantil Oral Mercantil 1 Núm. Exp. 1001/2024

LA SECRETARIA DE ACUERDOS POR MISTERIO DE LEY
LIC. NELLY EDITH MATADAMAS CASTILLO

SECRETARÍA "B"
ACUERDOS DEL 7 DE ABRIL DEL 2025

Banco Multiva, S.A. Institución de Banca Múltiple Grupo Financiero Multiva vs. Controladora Deportiva Max, S.A. de C.V., Quezada Zambrano Alejandro y Tirado Lindoro Renata. Oral Mercantil 1 Acdo. Núm. Exp. 180/2021.

Banco Santander México, Sociedad Anónima, Institución de Banca Múltiple, Grupo Financiero Santander México vs. Chrismo S.A. de C.V. y Gutiérrez Contreras Jesús. Providencias Precautorias Civil 1 Acdo. Núm. Exp. 892/2024.

Becerril Gutiérrez Jonnathan Iván vs. Crabi, S.A. de C.V. Oral Mercantil 1 Acdo. Núm. Exp. 568/2024.

Secreto. Providencias Precautorias Civil 1 Acdo. Núm. Exp. 15/2025.

Secreto. Providencias Precautorias Civil 1 Acdo. Núm. Exp. 280/2025.

Secreto. Ejecutivo Mercantil 1 Acdo. en Expedientillo. Núm. Exp. 335/2024.

Secreto. Ejecutivo Mercantil Oral Mercantil 1 Acdo. Núm. Exp. 378/2025.

Secreto. Ejecutivo Mercantil Oral Oralidad Mercantil 1 Acdo. Núm. Exp. 535/2022.

Secreto. Providencias Precautorias Civil 1 Acdo. Núm. Exp. 810/2024.

Secreto. Ejecutivo Mercantil 1 Acdo. Núm. Exp. 952/2024.

NO PUBLICADO

Secreto. Ejecutivo Mercantil Oral Mercantil 1 Acdo. Núm. Exp. 368/2025.

LA SECRETARIA DE ACUERDOS
LIC. JOSEFINA BECERRIL HERRERA

SECRETARÍA "C"
ACUERDOS DEL 7 DE ABRIL DEL 2025

Achotegui González Eduardo Ramón vs. Banco Nacional de México Sa Integrante del Grupo Financiero Banamex. Oral Mercantil 1 Acdo. Núm. Exp. 206/2023.

Caja de Previsión de la Policía Preventiva de la Ciudad de México vs. Trejo Hernández Alejandro. Oral Civil 1 Acdo. Núm. Exp. 383/2023.

Caja de Previsión de la Policía Preventiva de la Ciudad de México vs. Zárate Pérez Daniel. Oral Civil 1 Acdo. Núm. Exp. 629/2023.

Escobar Sánchez Rocío vs. Scotiabank Inverlat Sa Institución de Banca Múltiple Grupo Financiero Scotiabank Inverlat vs. Silva Peraza Virginia Teresa y Cerecero Díaz Raquel. Oral Mercantil 1 Acdo. Núm. Exp. 723/2022 Tomo II.

García Palacios Sara vs. Scotiabank Inverlat Sa Institución de Banca Múltiple Grupo Financiero Scotiabank Inverlat. Oral Mercantil 1 Acdo. Núm. Exp. 309/2025.

Hernández Cortés Floriberto vs. Martínez Flores Alfredo. Oral Civil 1 Acdo. Núm. Exp. 449/2019.

Hernández Saucedo Alicia vs. Instituto de la Vivienda de la Ciudad de México vs. Fuentes Dávalos Nallely Marisol. Oral Civil 2 Acdos. Núm. Exp. 896/2024.

Inmobiliaria del Norte Sa vs. Ascensa Internacional S.A. de Cb y Tello García Héctor Manuel. Oral Mercantil 2 Acdos. Núm. Exp. 206/2025.

Marco Capital Inc. vs. Fresh Seasons S.A. P. I. de C.V. y Teele Martín Alejandro Hanz. Oral Mercantil 3 Acdos. Núm. Exp. 733/2024.

Nao Cruises Sapi de C.V. vs. Affinitas Medios de Pago Sapi de C.V. Oral Mercantil 1 Acdo. Núm. Exp. 953/2024.

Portafolio de Negocios, S.A. de C.V., Sofom E. R vs. Colegio Vermont Corporativo, S. C. y Besserer Moreno Ingrid Christine y Hernán Víctor Besserer Cué También Conocido como Hernán Besserer Cué. Providencias Precautorias Mercantil 1 Acdo. Núm. Exp. 916/2024.

Quijano Pacheco Luis Eduardo vs. Corporativo Daymoi S.A. de C.V. Oral Mercantil 1 Acdo. Núm. Exp. 110/2025.

SOLO CONSULTA
SOLO CONSULTA
SOLO CONSULTA

Román Fernández Claudio vs. Hdi Seguros S.A. de C.V. Oral Mercantil 1 Acdo. Núm. Exp. 713/2022.
Rosales Mendoza Víctor Alejandro vs. Hernández Loyola Alejandro y Hernández del Ángel Roberto. Oral Mercantil 1 Acdo. Núm. Exp. 353/2025.
Secreto. Ejecutivo Mercantil 1 Acdo. Núm. Exp. 246/2025.
Secreto. Medios Preparatorios Mercantil 1 Acdo. Núm. Exp. 286/2025.
Secreto. Ejecutivo Mercantil 1 Acdo. en Incidente. Núm. Exp. 289/2025 Inc. de Providencias Precautorias.
Secreto. Ejecutivo Mercantil 2 Acdos. Núm. Exp. 306/2025.
Secreto. Ejecutivo Mercantil 1 Acdo. Núm. Exp. 339/2025.
Secreto. Ejecutivo Mercantil 1 Acdo. Núm. Exp. 376/2025.
Secreto. Ejecutivo Mercantil 1 Acdo. Núm. Exp. 889/2024.
Uninet, S.A. de C.V. vs. Sport Med de Occidente, S. C. Oral Mercantil 1 Acdo. Núm. Exp. 513/2019.
AUDIENCIAS
Isabel Elvira vs. Controladora de Negocios Comerciales S.A. de C.V. Acta de Aud. Prelim. Oral Mercantil. 1 Audiencia. Núm. Exp. 1000/2024.
Rodríguez Zurita Herlinda Arlette vs. Qualitas Compañía de Seguros S.A. de C.V. vs. HSBC México S.A. Institución de Banca Múltiple Grupo Financiero HSBC. Acta de Aud. de Juic. Oral Mercantil. 1 Audiencia. Núm. Exp. 723/2024.

SENTENCIA DEFINITIVA DEL 7 DE ABRIL DEL 2025

Rodríguez Zurita Herlinda Arlette vs. Qualitas Compañía de Seguros S.A. de C.V. vs. HSBC México S.A. Institución de Banca Múltiple Grupo Financiero HSBC. Oral Mercantil 1 Núm. Exp. 723/2024

LA SECRETARIA DE ACUERDOS
LIC. NELLY EDITH MATADAMAS CASTILLO

DÉCIMO NOVENO DE LO CIVIL DE PROCESO ORAL

SECRETARÍA "A"
ACUERDOS DEL 7 DE ABRIL DEL 2025

Autofinanciamiento México S.A. de C.V. vs. García Guadalupe Javier y García Hernández Edgar Yair y Hernández Miranda Alicia. Oral Mercantil Turno a Disposición. 1 Acdo. Núm. Exp. 237/2025.
Banco del Bajío Sociedad Anónima Institución de Banca Múltiple vs. Corporativo Azucarero Emiliano Zapata Sociedad Anónima de Capital Variable y Beta San Miguel Sociedad Anónima de Capital Variable. Oral Mercantil 1 Acdo. Núm. Exp. 1044/2024.
BBVA México Sa Insitución de Banca Múltiple Grupo Financiero BBVA México vs. Bado Rocha Fausto. Oral Mercantil 1 Acdo. Núm. Exp. 281/2025.
Cardona Chacón Alfredo Salvador vs. López Ortiz Virgilio. Oral Civil 1 Acdo. Núm. Exp. 271/2024.
Flores Campa Daniel Mauricio vs. Carapia Alcántara Francisco Quirino y Romero Bautista Héctor. Especial Mercantil Mercantil 1 Acdo. Núm. Exp. 131/2023.
Gerdau Corsa Sociedad Anónima Promotora de Inversión de Capital Variable vs. Molca Constructores S.A. de C.V. Oral Mercantil 1 Acdo. Núm. Exp. 361/2023.
Grifaldo Cerón Virginia vs. Banco Azteca Sa Institución de Banca Múltiple. Oral Mercantil 2 Acdos. Núm. Exp. 664/2023.
Magaña Sánchez Ignacio Javier vs. Banco Nacional del Ejército Fuerza Aérea y Armada Sociedad Nacional de Crédito Institución de Banca de Desarrollo. Oral Mercantil 2 Acdos. Núm. Exp. 470/2024.
Rodríguez Torres Hugo Eduardo vs. Carpinteyro Calderón Purificación. Oral Mercantil 2 Acdos. en Cuaderno_Amparo_Dem. Núm. Exp. 527/2023 1002/2024-II.
Secreto. Ejecutivo Mercantil Oral Mercantil Turno a Disposición. 1 Acdo. Núm. Exp. 147/2025.
Secreto. Ejecutivo Mercantil 2 Acdos. Núm. Exp. 174/2025.
Secreto. Ejecutivo Mercantil 2 Acdos. Núm. Exp. 191/2025.
Secreto. Ejecutivo Mercantil Oral Mercantil 1 Acdo. Núm. Exp. 264/2024.
Secreto. Ejecutivo Mercantil Oral Mercantil Turno a Disposición. 1 Acdo. Núm. Exp. 667/2024.
Secreto. Ejecutivo Mercantil Oral Mercantil Turno a Disposición. 1 Acdo. Núm. Exp. 77/2020.
Sociedad de Beneficencia Española Institución de Asistencia Privada vs. López Vega Edilberto y Ledesma Maldonado Luis Alfonso. Oral Civil 1 Acdo. Núm. Exp. 104/2025.
Zepeda Hernández Fernando vs. Peña Garabito Raymundo. Ejecutivo Mercantil Oral Mercantil 1 Acdo. Núm. Exp. 61/2025.

EL SECRETARIO DE ACUERDOS
LIC. MARCO ANTONIO SOSA MUNIVE

SECRETARÍA "B"
ACUERDOS DEL 7 DE ABRIL DEL 2025

Ávila López Sonia Yorlli vs. Bp Estaciones y Servicios Energeticos S.A. de C.V. Oral Mercantil Acuerdo. 1 Acdo. Núm. Exp. 202/2024.
BBVA México, S.A., Institución de Banca Múltiple, Grupo Financiero BBVA México vs. Martínez López Yareli Guadalupe. Oral Mercantil Acuerdo. 1 Acdo. en Otros. Núm. Exp. 548/2023 Prov Prec.
Club de Raqueta el Yaqui S.A. de C.V. vs. Díaz Fernández Manuel. Oral Mercantil Acuerdo. 1 Acdo. Núm. Exp. 792/2024.
Distribuidora Liverpool S.A. de C.V. vs. Aparicio Carbajal María Merced. Oral Mercantil Acuerdo. 1 Acdo. Núm. Exp. 245/2025.
Flores Preza Kevin vs. Flores Preza Mario Ariel su Sucesión. Oral Civil Acuerdo. 1 Acdo. Núm. Exp. 965/2024.
Linares Gaitan Erick vs. Durán Rodea Marlen Ivette y Ortega Meza Anahi Aglae y Rodea Cantú Sonia Guadalupe. Oral Civil Acuerdo. 3 Acdos. Núm. Exp. 755/2024.
Sandoval Villicaña Genaro vs. BBVA México Sa Institución de Banca Múltiple Grupo Financiero BBVA México. Oral Mercantil Acuerdo. 1 Acdo. Núm. Exp. 562/2024.
Secreto. Ejecutivo Mercantil Acuerdo. 1 Acdo. Núm. Exp. 270/2025.
Secreto. Ejecutivo Mercantil Oral Mercantil Acuerdo. 1 Acdo. Núm. Exp. 302/2023.
Secreto. Ejecutivo Mercantil Acuerdo. 2 Acdos. Núm. Exp. 405/2024.

LA SECRETARIA DE ACUERDOS
LIC. JANETTE JUÁREZ VARGAS

SECRETARÍA "C"
ACUERDOS DEL 7 DE ABRIL DEL 2025

Andamios Coflyar S.A. de C.V. vs. Carbajal Báez Omar y Otro. Ejecutivo Mercantil Oral Mercantil 1 Acdo. Núm. Exp. 89/2023.
Banco Autofin México, S.A., Institución de Banca Múltiple vs. Allende López Yazmín Paola. Providencias Precautorias Mercantil 1 Acdo. en Expedientillo. Núm. Exp. 176/2023.
Cabrera Camacho José Higinio vs. Ruíz Duay Jaime. Oral Civil 1 Acdo. Núm. Exp. 146/2017.
Caja de Previsión de la Policía Preventiva de la Ciudad de México vs. Avilés Romero Iván. Oral Civil 1 Acdo. Núm. Exp. 283/2025.
Corporativo Laudex Sapi de C.V. Sofom Enr vs. García García Luis Rodrigo. Oral Mercantil 1 Acdo. Núm. Exp. 739/2024.
Digital Rewards Srl de C.V. vs. Arquitectura Diseño y Construcción Alfaomega S.A. de C.V. Oral Mercantil 1 Acdo. Núm. Exp. 259/2024.
Hernández Castro Francisco vs. Banco Nacional de México Sa Integrante del Grupo Financiero Banamex. Oral Mercantil 1 Acdo. Núm. Exp. 819/2024.
Policía Bancaria e Industrial como Cuerpo de Proximidad de la Secretaría de Seguridad Ciudadana del Gobierno de la Ciudad de México vs. Papel y Metal, S.A. de C.V. Oral Mercantil 1 Acdo. en Cuaderno_Amparo_Dem. Núm. Exp. 383/2023 contra Sent Def.
Sun Pharma de México S.A. de C.V. vs. Casa Marzam S.A. de C.V. Oral Mercantil 1 Acdo. Núm. Exp. 813/2024.
AUDIENCIA
Banco Mercantil del Norte, S.A. Institución de Banca Múltiple Grupo Financiero Banorte vs. Colegio Mexicano de Especialistas en Recursos Naturales A.C. y Otros. Aud. Prelim. Ejecutivo Mercantil Oral Oralidad Mercantil. 1 Audiencia. Núm. Exp. 323/2020 Tomo III.
Sun Pharma de México S.A. de C.V. vs. Casa Marzam S.A. de C.V. Oral Mercantil. 1 Audiencia. Núm. Exp. 813/2024.

LA SECRETARIA DE ACUERDOS
LIC. TABATA GUADALUPE GÓMEZ LÓPEZ

SOLO CONSULTA
SOLO CONSULTA
SOLO CONSULTA

VIGÉSIMO DE LO CIVIL DE PROCESO ORAL

SECRETARÍA "A"
ACUERDOS DEL 7 DE ABRIL DEL 2025

Albarrán Rodríguez Sara Gabriela vs. Quintana Carlon Juan José Maximiano. Ejecutivo Mercantil Dilig. Practicada. 1 Acdo. en Cuaderno_Amparo_Dem. Núm. Exp. 522/2024.

Banco Santander México, S.A. Institución de Banca Múltiple Grupo Financiero Santander México vs. Jiménez Flores Hugo. Ejecutivo Mercantil Dada Cuenta. 1 Acdo. Núm. Exp. 491/2024 Providencias Precautorias.

BBVA México Sociedad Anónima Institución de Banca Múltiple Grupo Financiero BBVA México vs. Sánchez Pérez Fernando. Resc. de Contrato Oralidad Mercantil Requerimiento. 1 Acdo. Núm. Exp. 393/2025.

BBVA México, S.A., Institución de Banca Múltiple, Grupo Financiero BBVA México vs. López Ávalos Maximiliano. Cump. de Contrato Oralidad Mercantil Aclara. 1 Acdo. en Incidente. Núm. Exp. 610/2023 Providencias Precautorias.

Caja de Previsión de la Policía Preventiva de la Ciudad de México vs. Pérez Vega Armando. Otros Oralidad Civil Dada Cuenta. 1 Acdo. Núm. Exp. 283/2025.

Camacho Martínez Martha Lucía vs. Banco Santander México Sa Institución de Banca Múltiple Grupo Financiero Santander México y Zurich Santander Seguros México S.A. Otros Oralidad Mercantil Desecha. 1 Acdo. Núm. Exp. 331/2025.

Espinosa López Martha Fabiola vs. Metaxchange Capital S.A. de C.V. y Rodríguez Jiménez Nazaret. Cump. de Contrato Oralidad Mercantil por Contestada la Demanda. 1 Acdo. Núm. Exp. 52/2025.

Haas Machine Tools S.A. de C.V. vs. Diseño Desarrollo y Manufacturera Vvm S.A. de C.V. y Valenzuela Villanueva Sergio Daniel. Resc. de Contrato Oralidad Mercantil Comparecencia y Admite. 1 Acdo. Núm. Exp. 292/2025.

Ramírez Coronel Salvador Martín y Carnes Selectas del Valle de Axapusco S.A. de C.V. vs. Qualitas Compañía de Seguros S.A. de C.V. Cump. de Contrato Oralidad Mercantil Dilig. Practicada. 1 Acdo. Núm. Exp. 871/2024.

Secreto. Ejecutivo Mercantil Desahoga Prevención, Admite Demanda. 1 Acdo. Núm. Exp. 332/2025.

Secreto. Ejecutivo Mercantil Requerimiento. 1 Acdo. Núm. Exp. 391/2025.

Secreto. Ejecutivo Mercantil Requerimiento. 1 Acdo. Núm. Exp. 392/2025.

AUDIENCIA

Tomioka Magdub Francisco Javier vs. Scotiabank Inverlat S.A. Institución de Banca Múltiple, Grupo Financiero Scotiabank Inverlat. Aud. Incidental Cump. de Contrato Oralidad Mercantil. 1 Audiencia. Núm. Exp. 721/2023.

LA SECRETARIA DE ACUERDOS
LIC. CAROLINA FERNANDA TORRES COLIN

SECRETARÍA "B"
ACUERDOS DEL 7 DE ABRIL DEL 2025

Arrendadora Afirme, Sociedad Anónima de Capital Variable, Sociedad Financiera de Objeto Múltiple, Entidad Regulada, Afirme Grupo Financiero vs. Rojas Pérez Raúl. Providencias Precautorias Oral Mercantil Desistimiento de Las Providencias. 1 Acdo. Núm. Exp. 324/2025.

Caja de Previsión de la Policía Preventiva de la Ciudad de México vs. Velasco Hernández Lucero. Otros Oralidad Civil Admisión. 1 Acdo. Núm. Exp. 350/2025.

Cibanco F01002 vs. Hernández Vallejo Víctor Manuel. Ejecutivo Mercantil Admisión. 1 Acdo. Núm. Exp. 360/2025.

Cotino Cortés Juan Carlos vs. Biosfuerzo S de R.L. de C.V. Otros Oralidad Mercantil Trámite. 1 Acdo. en Expedientillo. Núm. Exp. 76/2022.

Fideicomiso Denominado Fondo para el Desarrollo Social de la Ciudad de México y Nacional Financiera Sociedad Nacional de Crédito Institución de Banca de Desarrollo como Fiduciaria del Fideicomiso Denominado Fondo para el Desarrollo Social de la Ciudad de México vs. Núñez Vigueras Benito y Núñez Vigueras Emmanuel. Cump. de Contrato Oralidad Mercantil Sicor. 1 Acdo. Núm. Exp. 605/2024.

Fideicomiso Denominado Fondo para el Desarrollo Social de la Ciudad de México y Nacional Financiera Sociedad Nacional de Crédito Institución de Banca de Desarrollo como Fiduciaria del Fideicomiso Denominado Fondo para el Desarrollo Social de la Ciudad de México vs. Osornio Sánchez Rocío y Aguilera López Jorge Alberto. Cump. de Contrato Oralidad Mercantil Caducidad. 1 Acdo. Núm. Exp. 375/2024.

Ibarra Ripoll Jorge vs. Cadiz Venture S.A. de C.V. Ejecutivo Mercantil Oral Oralidad Mercantil Oficio. 2 Acdos. Núm. Exp. 654/2023.

Industrias Químicas Almar S.A. de C.V. vs. Grupo Crisam S de R.L. de C.V. Otros Oralidad Mercantil Caducidad. 1 Acdo. Núm. Exp. 14/2024.

Marín Jiménez Alfredo Job vs. Ollervides Aguirre Pablo y Pérez Collaz Luis y Proymant J M S.A. de C.V. Prescrip. Positiva Oralidad Civil 1 Acdo. Núm. Exp. 335/2022.

Parada Mejía Alejandra vs. Cárdenas Arroyo Antonio. Prescrip. Positiva Oralidad Civil Caducidad. 1 Acdo. Núm. Exp. 136/2024.

Poceros Arcos María Ubalda del Rosario y Ramírez Coreño Alejandro vs. Ohrmer Chapa Rosa y Director del Registro Civil Público de la Propiedad y del Comercio de la Ciudad de México. Cump. de Contrato Oralidad Civil Desechamiento. 1 Acdo. Núm. Exp. 345/2025.

Portafolio de Negocios, S.A. de C.V., Sofom, E. R vs. Consultoría Jurídica y Administrativa Milla y Asociados, S. C. Providencias Precautorias Oral Mercantil Oficio Siara. 1 Acdo. Núm. Exp. 276/2025.

Portafolio de Negocios, S.A. de C.V., Sofom, E. R vs. Dimayuga Morales Miguel Ángel. Ejecutivo Mercantil Cedulas Diligenciadas. 1 Acdo. Núm. Exp. 576/2024.

Secreto. Ejecutivo Mercantil Requerimiento. 1 Acdo. Núm. Exp. 394/2025.

Secreto. Ejecutivo Mercantil Elaborar Oficio. 1 Acdo. Núm. Exp. 906/2024.

LA SECRETARIA DE ACUERDOS
LIC. ABRIL CITLALI SALAZAR PÉREZ

SECRETARÍA "C"
ACUERDOS DEL 7 DE ABRIL DEL 2025

Autofinanciamiento México Sociedad Anónima de Capital Variable vs. Martínez Sánchez María Alejandra y Magana Vázquez Marcela. Otros Oralidad Mercantil Acredita Personaria. 1 Acdo. Núm. Exp. 539/2017.

Autofinanciamiento México, S.A. de C.V. vs. Ramos Mazuca Miguel, Rangel Juárez Myrna Azucena y Ramos Mazuca Juan. Oral Mercantil Devuelve Exh. Diligenciado. 1 Acdo. Núm. Exp. 627/2018.

Miranda Viramontes Ma del Rosario vs. Miranda Bermúdez Ángel su Sucesión y Viramontes Pérez Emilia su Sucesión. Cump. de Contrato Oralidad Civil Deberá Estarse. 1 Acdo. Núm. Exp. 557/2022.

Pretmex, S.A. de C.V. Sofom E. N. R vs. Green Sky Service S.A. de C.V. y Hernández Campos Arturo. Providencias Precautorias Oral Mercantil Autorización. 1 Acdo. Núm. Exp. 280/2023.

Ríos Guillén Juan vs. Guillén Álvarez Guadalupe. Cump. de Contrato Oralidad Civil Solicita Copias Certificadas. 1 Acdo. Núm. Exp. 80/2023.

Secreto. Providencias Precautorias Oral Mercantil Acuerdo. 1 Acdo. Núm. Exp. 139/2023.

Secreto. Ejecutivo Mercantil Oral Oralidad Mercantil Cedula de Notificacion-No Diligenciada. 1 Acdo. Núm. Exp. 590/2023.

The American British Cowdray Medical Center, I. A. P vs. Pacheco Contreras María Antonieta. Cump. de Contrato Oralidad Civil Autr. Actor. 1 Acdo. Núm. Exp. 318/2023.

NO PUBLICADOS

Banco Santander México Sa Institución de Banca Múltiple Grupo Financiero Santander México vs. Distribuidora Rotopolymers de México Sapi de C.V. Otros Oralidad Mercantil Desechamiento Auto no Publ. de su Fecha. 1 Acdo. Núm. Exp. 317/2025.

Its & C S.A. de C.V. vs. Integrador de Telefonía y Servicios Especializados S.A. de C.V. y Juárez Gómez Maritza y Reyes Chávez Luis Manuel. Resc. de Contrato Oralidad Mercantil Prevención Auto no Publ. de su Fecha. 1 Acdo. Núm. Exp. 370/2025.

AUDIENCIA

SOLO CONSULTA
SOLO CONSULTA
SOLO CONSULTA

Moles y Asociados S.C. vs. Banco Nacional de México Sa Integrante del Grupo Financiero Banamex. Acta Minima de la Aud. Prelim. Otros Oralidad Mercantil. 1 Audiencia. Núm. Exp. 837/2024.

LA SECRETARIA DE ACUERDOS
LIC. CAROLINA FERNANDA TORRES COLÍN

VIGÉSIMO PRIMERO DE LO CIVIL DE PROCESO ORAL

SECRETARÍA "A"
ACUERDOS DEL 7 DE ABRIL DEL 2025

86 Distribution Inc. S.A. de C.V. Comercialmente Conocida como 86 Distribution S.A. de C.V. vs. González Camacho Roberto Carlos. Medios Preparatorios Oral Mercantil 1 Acdo. Núm. Exp. 343/2025.
Autofinanciamiento México, S.A. de C.V. vs. Gutiérrez Robinson Miguel Ángel, Gutiérrez Robinson José Francisco, Gutiérrez Robinson Carlos Joaquín y Gutiérrez Robinson Walter Augusto. Oral Mercantil 1 Acdo. Núm. Exp. 421/2019 Tomo II.
Cetelem, S.A. de C.V. Sociedad Financiera de Objeto Múltiple, Entidad Regulada, Grupo Financiero Inbursa vs. Alvarado López Érika Yadira. Ejecutivo Mercantil 1 Acdo. Núm. Exp. 961/2024.
Félix Valencia Eduardo William vs. Ancora Agente de Seguros y de Fianzas S.A. de C.V. Oral Mercantil 1 Acdo. en Amparo. Núm. Exp. 463/2022 Indirecto 24/2025-II.
García Espinosa de Los Monteros Jorge Armando vs. Molina Martínez Luis Homero. Oral Civil 1 Acdo. Núm. Exp. 423/2022.
García Quintanar María Félix vs. Seguros Inbursa Sa Grupo Financiero Inbursa. Otros Oralidad Mercantil 1 Acdo. Núm. Exp. 953/2024.
García Romo Rodrigo vs. Anorve Meza Ángel Alejandro. Ejecutivo Mercantil Oral Mercantil 2 Acdos. Núm. Exp. 43/2022.
García Romo Rodrigo vs. Anorve Meza Ángel Alejandro. Ejecutivo Mercantil Oral Mercantil 1 Acdo. en Amparo. Núm. Exp. 43/2022 120/2025.
HSBC México S.A. Institución de Banca Múltiple Grupo Financiero HSBC vs. García Hernández Paola Alejandra. Providencias Precautorias Oral Mercantil 1 Acdo. Núm. Exp. 143/2025.
Huasteca Oil Energy, S.A. de C.V. vs. Operadora de Campos Dwf, S.A. de C.V. Otros Oralidad Mercantil 1 Acdo. Núm. Exp. 630/2024.
Huitrón Sánchez Ricardo vs. Bvva Bancomer Sa Institución de Banca Múltiple Grupo Financiero. Otros Oralidad Civil 1 Acdo. Núm. Exp. 251/2025.
Ingeniería y Asesoría Técnica Integral S.A. de C.V. Ejecutivo Mercantil 1 Acdo. Núm. Exp. 392/2025.
Marcos Giacoman Mónica Lordes vs. Ramírez Pacheco Daniel. Ejecutivo Mercantil 1 Acdo. Núm. Exp. 233/2025.
Plata Miranda Niceto Agustín vs. Osorio Gutiérrez Abraham Isaac y Sánchez Guzmán José Alfredo. Otros Oralidad Civil 1 Acdo. Núm. Exp. 393/2025.
Red Amigo Dal Sapi de C.V. Sofom Enr vs. Mkt Networks & Social Meeting S.A. de C.V. y Bernal Flores Manuel. Otros Oralidad Mercantil 3 Acdos. Núm. Exp. 322/2024.
Secreto. Otros Oralidad Mercantil 1 Acdo. Núm. Exp. 243/2025.
Secreto. Ejecutivo Mercantil 1 Acdo. Núm. Exp. 351/2025.
Secreto. Ejecutivo Mercantil 1 Acdo. Núm. Exp. 391/2025.
Secreto. Otros Oralidad Mercantil 1 Acdo. en Cuaderno_Amparo_Dem. Núm. Exp. 630/2024.
Shalem S.A. de C.V. vs. Santana Martínez Guillermo. Otros Oralidad Mercantil 1 Acdo. Núm. Exp. 542/2023.
Soluciones Pehsc Sustentables S.A. de C.V. vs. Concesionaria de Autopistas de Morelos S.A. de C.V. Otros Oralidad Mercantil 1 Acdo. 1 Acdo. en Cuaderno_Amparo_Dem. Núm. Exp. 821/2024.
Toyota Financial Services México S.A. de C.V. vs. Villarreal Aguiar Imelda y Villarreal Aguiar Rubén. Ejecutivo Mercantil 2 Acdos. Núm. Exp. 342/2024.

LA SECRETARIA DE ACUERDOS POR MINISTERIO DE LEY
LIC. LETICIA IRENE DÍAZ VÁZQUEZ

SECRETARÍA "B"
ACUERDOS DEL 7 DE ABRIL DEL 2025

Banco Mercantil del Norte, S.A. Institución de Banca Múltiple Grupo Financiero Banorte vs. Pérez Jiménez Claudia. Ejecutivo Mercantil Acuerdo. 1 Acdo. Núm. Exp. 185/2025.
Banco Nacional de México Sa Integrante del Grupo Financiero Banamex vs. Neeps Ingeniería S.A. de C.V. y Castañeda Reyes Ismael. Providencias Precautorias Oral Mercantil Acuerdo. 1 Acdo. Núm. Exp. 204/2024.
BBVA México, S.A., Institución de Banca Múltiple, Grupo Financiero BBVA México vs. Dmt Capital Humano, S.A. de C.V. Otros Oralidad Mercantil Acuerdo. 1 Acdo. en Cuaderno_Amparo_Act. Núm. Exp. 96/2022.
BBVA México, S.A., Institución de Banca Múltiple, Grupo Financiero BBVA México vs. Dmt Capital Humano, S.A. de C.V. Otros Oralidad Mercantil Acuerdo. 1 Acdo. en Amparo. Núm. Exp. 96/2022 Directo Dmt Capital.
Caja de Previsión de la Policía Preventiva de la Ciudad de México vs. Sánchez Olvera Rubén. Oral Civil Acuerdo. 1 Acdo. Núm. Exp. 704/2024.
Edilar S.A. de C.V. vs. Márquez Palacios Lilia Alicia. Otros Oralidad Mercantil 1 Acdo. Núm. Exp. 386/2025.
Hernández Martínez Daniel vs. Concha Castro Mónica. Ejecutivo Mercantil Audiencia. 1 Acdo. Núm. Exp. 855/2024.
Mario Antonio vs. Proyeckta Constructora S.A. de C.V. y Ponton Romero Hugo. Otros Oralidad Civil Acuerdo. 1 Acdo. Núm. Exp. 285/2025.
Maycky Btl S.A. de C.V. vs. Grupo Industrial Famex S.A. de C.V. Otros Oralidad Mercantil 1 Acdo. Núm. Exp. 384/2025.
Neri Hernández Pedro vs. Consorcio de Ingeniería Integral S.A. de C.V. Otros Oralidad Mercantil Acta Minima. 1 Acdo. Núm. Exp. 460/2023.
Productos y Servicios Vakum Sapi de C.V. vs. Zuno Carrisoza José Luis y Flores Ibáñez Sergio. Ejecutivo Mercantil Acuerdo. 1 Acdo. Núm. Exp. 75/2025.
Salinas Negrete Pablo Gustavo vs. Hernández Aguilar Santos. Otros Oralidad Mercantil 1 Acdo. Núm. Exp. 376/2025.
Secreto. Ejecutivo Mercantil Oral Oralidad Mercantil Acuerdo. 1 Acdo. Núm. Exp. 225/2023.
Secreto. Ejecutivo Mercantil Oral Oralidad Mercantil 1 Acdo. Núm. Exp. 385/2025.
Secreto. Ejecutivo Mercantil Acuerdo. 2 Acdos. Núm. Exp. 904/2024.
Villa Vejar Sara Liliana vs. Seguros Inbursa Sa Grupo Financiero Inbursa. Otros Oralidad Mercantil Acuerdo. 1 Acdo. en Cuaderno_Amparo_Dem. Núm. Exp. 685/2024.

SENTENCIA DEFINITIVA DEL 7 DE ABRIL DEL 2025

Neri Hernández Pedro vs. Consorcio de Ingeniería Integral S.A. de C.V. Otros Oralidad Mercantil 1 Núm. Exp. 460/2023

LA SECRETARIA DE ACUERDOS
LIC. LILIA AGUILAR RAMÍREZ

SECRETARÍA "C"
ACUERDOS DEL 7 DE ABRIL DEL 2025

Aguilar Salgado Martín del Campo vs. Olguín Mendoza Erick. Ejecutivo Mercantil 1 Acdo. Núm. Exp. 817/2024.
Alphacredit Capital, S.A. de C.V., Sofom E. N. R vs. Carreón Martínez Juan Andrés. Providencias Precautorias Oral Mercantil 2 Acdos. Núm. Exp. 27/2025.
Arenas Alto Mateo vs. Díaz Nájera Edda María y También Conocida como Edda Díaz Nájera. Otros Oralidad Civil 1 Acdo. Núm. Exp. 947/2024.
BBVA México Sa Institución de Banca Múltiple Grupo Financiero BBVA México vs. Vega Ramírez María Isabel. Otros Oralidad Civil 1 Acdo. Núm. Exp. 978/2024.
BBVA México Sa Institución de Banca Múltiple Grupo Financiero BBVA México vs. Vega Ramírez María Isabel. Otros Oralidad Mercantil 1 Acdo. Núm. Exp. 979/2024.
Becerra Solano Blanca Eugenia vs. Chavira Varela Rogelio. Otros Oralidad Mercantil 1 Acdo. en Expedientillo. Núm. Exp. 579/2023.
Cetelem S.A. de C.V. Sociedad Financiera de Objeto Múltiple Entidad Regulada vs. Jacqueline Judith Espana Navejar También Conocida como Jacqueline Judith España Navejar. Ejecutivo Mercantil Oral Oralidad Mercantil 1 Acdo. Núm. Exp. 117/2025.

SOLO CONSULTA
SOLO CONSULTA
SOLO CONSULTA

Esparza Espino Barros Andrés vs. Multiviajes Internacionales S.A. de C.V. Otros Oralidad Mercantil 1 Acdo. Núm. Exp. 177/2023.
Estaragues Zajac María del Pilar vs. Rodríguez Valdés Katia Julieta. Ejecutivo Mercantil 1 Acdo. Núm. Exp. 848/2024.
Fectum Services Sociedad Anónima de Capital Variable vs. Odis Asversa. Medios Preparatorios Oral Mercantil 1 Acdo. Núm. Exp. 479/2024.
Heisei Electromex S.A. de C.V. vs. Comercializadora y Distribuidora Mb S.A. de C.V. Ejecutivo Mercantil 1 Acdo. Núm. Exp. 209/2022.
HSBC México, Sociedad Anónima Institución de Banca Múltiple, Grupo Financiero HSBC vs. Alcántara Jiménez José Luis. Ejecutivo Mercantil 1 Acdo. Núm. Exp. 990/2024.
Ibarra Torres Christian Roberto vs. Redpack S.A. de C.V. Otros Oralidad Mercantil 1 Acdo. Núm. Exp. 809/2024.
Salama Marcos También Conocido como Marcos Salama Belnabaz vs. Jesús Eduardo Ocaña García y Raquel Ocaña Rangel. Ejecutivo Mercantil 1 Acdo. en Cuaderno_Amparo_Dem. Núm. Exp. 457/2020 Jesús.
Salama Marcos También Conocido como Marcos Salama Belnabaz vs. Jesús Eduardo Ocaña García y Raquel Ocaña Rangel. Ejecutivo Mercantil 1 Acdo. en Cuaderno_Amparo_Dem. Núm. Exp. 457/2020 Raquel.
Secreto. Medios Preparatorios Oral Mercantil 1 Acdo. Núm. Exp. 377/2025.
Secreto. Ejecutivo Mercantil 1 Acdo. Núm. Exp. 378/2025.
Solumixcalco S.A. de C.V. vs. Distribuidora Medimao S.A. de C.V. Otros Oralidad Mercantil 1 Acdo. Núm. Exp. 170/2025.

LA SECRETARIA DE ACUERDOS
LIC. LETICIA IRENE DÍAZ VÁZQUEZ

VIGÉSIMO SEGUNDO DE LO CIVIL DE PROCESO ORAL

SECRETARÍA "A"
ACUERDOS DEL 7 DE ABRIL DEL 2025

Banco Santander México, Sociedad Anónima Institución de Banca Múltiple, Grupo Financiero Santander México vs. Zaldívar Limón Alba Irene. Ejecutivo Mercantil Oral Oralidad Mercantil 2 Acdos. Núm. Exp. 147/2021 Tomo II.
Corporativo Laudex Sapi de C.V. Sofom Enr vs. Marín Martínez Jesús Alejandro y Martínez Piña Ángel. Otros Oralidad Mercantil 1 Acdo. Núm. Exp. 224/2024.
Creatividad en Espacios de Construcción S.A. de C.V. y Granito y Basalto Constructora S de R.L. de C.V. vs. Axa Seguros S.A. de C.V. Pago de Seguro Oralidad Mercantil 1 Acdo. Núm. Exp. 524/2023.
Hernández Núñez José Adolfo vs. Ruíz Martínez Ramiro Mark. Otros Oralidad Mercantil 1 Acdo. Núm. Exp. 270/2022 Segundo Tomo.
Matc Digital, S. de R. L. de C.V. vs. Tres10, S.A. de C.V. Oral Mercantil 1 Acdo. Núm. Exp. 797/2024.
Pérez Marroquín Herminia vs. Banco Azteca Sa Institución de Banca Múltiple. Otros Oralidad Mercantil 1 Acdo. Núm. Exp. 177/2024.
Posada de Lorencillo S.A. de C.V. vs. Nacional Financiera, S.N.C. Institución de Banca de Desarrollo, como Fiduciaria del Fideicomiso para el Ahorro de Energía Eléctrica (Fide.) y Integración de Acciones Ecológicas, S.A. de C.V. Otros Oralidad Mercantil 2 Acdos. en Amparo. Núm. Exp. 274/2023 Cuad. de Amp. Promov. por la Parte Actora.
Secreto. Oral Mercantil 2 Acdos. Núm. Exp. 327/2025.
Secreto. Ejecutivo Mercantil 1 Acdo. Núm. Exp. 371/2025.
Tribunal Superior de Justicia de la Ciudad de México vs. Industrias Rivera S.A. de C.V. Oral Mercantil 1 Acdo. Núm. Exp. 171/2025.
AUDIENCIA
Matc Digital, S. de R. L. de C.V. vs. Tres10, S.A. de C.V. Oral Mercantil. 1 Audiencia. Núm. Exp. 797/2024.

LA SECRETARIA DE ACUERDOS
LIC. CYNTHIA CATALINA MÉNDEZ ANDRADE

SECRETARÍA "B"
ACUERDOS DEL 7 DE ABRIL DEL 2025

Banco Covalto, Sociedad Anónima, Institución de Banca Múltiple vs. Calzado Afler, Sociedad Anónima de Capital Variable y Industrias Majar, Sociedad Anónima de Capital Variable y Flores Alcocer Arturo. Providencias Precautorias Mercantil Informe Sspc. 1 Acdo. Núm. Exp. 678/2024.
BBVA México, S.A., Institución de Banca Múltiple, Grupo Financiero BBVA México vs. Flores Rico Leticia. Cump. de Contrato Oralidad Mercantil Se Ordena Exhorto. 1 Acdo. Núm. Exp. 1008/2024.
Chep México S de R.L. de C.V. antes Chep México S.A. de C.V. vs. El Mundo en Baja Graduación S.A. de C.V. Cump. de Contrato Oralidad Mercantil Admite Dem. Amparo. 1 Acdo. en Cuaderno_Amparo_Act. Núm. Exp. 832/2024.
Distribuidora de Explosivos Oviedo S.A. de C.V. vs. Sice Internacional S.A. de C.V. y Núñez Perea Rosalinda. Otros Oralidad Mercantil Se Ordenan Copias. 1 Acdo. Núm. Exp. 765/2022.
Glider Nuevo Vallarta, S. de R. L. de C.V. vs. Bs Ropa de Playa, S.A. de C.V. y de la Mora Villalpando Luciano Ernesto. Resc. de Contrato Oralidad Mercantil Debe Estarse. 1 Acdo. Núm. Exp. 882/2024.
Hidalgo Guerrero Gregorio vs. Morales Gómez Gustavo. Proforma Oralidad Civil Debe Estarse a Constancia de Autos. 1 Acdo. Núm. Exp. 572/2023.
Kirwan García Ana Lilia vs. Consultores Especializados en Remates Hipotecarios S de R.L. de C.V. Oral Civil Ced. Sin Diligenciar. 1 Acdo. Núm. Exp. 305/2025.
Knut Concepts, S.A. P. I. de C.V. vs. Leembal Leembal Co., S.A. de C.V. vs. Instituto del Fondo Nacional para la Vivienda de Los Trabajadores (Infonavit). Cump. de Contrato Oralidad Mercantil Se Precisa. 2 Acdos. Núm. Exp. 332/2022.
Lafontaine Hamui José y Romero Díaz José Luis y Larp Abogados Sociedad Civil Particular y Lafontaine Romero Parker Abogados vs. Expansive Reality Sapi de C.V. y Zavala Dávila Adolfo y Tapia Mujica Fernando. Cump. de Contrato Oralidad Civil Debe Estarse. 2 Acdos. Núm. Exp. 95/2025.
López Noriega Tomás vs. HSBC México Sa Institución de Banca Múltiple Grupo Financiero HSBC. Oral Mercantil Contesta Demanda. Se Req. Exh. Doc. 2 Acdos. Núm. Exp. 248/2025.
Mancilla Sandoval Enrique vs. K Sa 2003 S.A. de C.V. Proforma Oralidad Civil Autorizaciones. 1 Acdo. Núm. Exp. 918/2024.
Romero Luttmann Juan Carlos Fernando vs. Construcciones y Proyectos Estuco S.A. de C.V. Oral Mercantil Sicor No Ha Lugar. 1 Acdo. Núm. Exp. 350/2025.
Secreto. Ejecutivo Mercantil Oral Oralidad Mercantil Oficio Recordatorio. 1 Acdo. Núm. Exp. 138/2024.
Secreto. Ejecutivo Mercantil Oral Oralidad Mercantil Se Ordena Reponer el Emplazamiento. 1 Acdo. Núm. Exp. 172/2024.
Secreto. Ejecutivo Mercantil Sin Lugar. 1 Acdo. Núm. Exp. 285/2025.
Secreto. Ejecutivo Mercantil No Ha Lugar. 1 Acdo. Núm. Exp. 295/2025.
Secreto. Providencias Precautorias Mercantil Informe Issste. 1 Acdo. Núm. Exp. 678/2024.
Secreto. Ejecutivo Mercantil Se Reconoce Personalidad-Autorizaciones. 1 Acdo. Núm. Exp. 865/2024.
Secreto. Providencias Precautorias Mercantil Se Desechan Prov. Prec. 1 Acdo. en Incidente. Núm. Exp. 898/2024.
Tapia Nieto Serafín vs. Corporación Impulsora del Valle de Toluca S.A. de C.V. Proforma Oralidad Civil Se Designa Notario. 1 Acdo. Núm. Exp. 180/2023.
Torrado García Mateo vs. Velero Verde Sapi de C.V. y Smirnov México S.A. de C.V. Resc. de Contrato Oralidad Mercantil Autorización. 3 Acdos. Núm. Exp. 785/2024.
Vargas Jalikov Philippe vs. Consultores Especializados en Remates Hipotecarios S de R.L. de C.V. Oral Civil Sin Lugar. 1 Acdo. Núm. Exp. 255/2025.
AUDIENCIA
Ruíz Saúl Gerardo vs. Banco Invex Sa Institución de Banca Múltiple Invex Grupo Financiero. Acta de Aud. Preliminar. Cump. de Contrato Oralidad Mercantil. 1 Audiencia. Núm. Exp. 122/2025.

EL SECRETARIO DE ACUERDOS
LIC. FRANCISCO JAVIER GARDUÑO BÉJAR

SECRETARÍA "C"
ACUERDOS DEL 7 DE ABRIL DEL 2025

BBVA México, S.A., Institución de Banca Múltiple, Grupo Financiero BBVA México y Cruz Bravo Laura Maribel. Otros Oralidad Mercantil Nhl. 1 Acdo. Núm. Exp. 926/2024.
González López Gaury y Botello González Rodolfo y Ayala Serrato Rodolfo vs. Zaar Activos Patrimoniales Sapi de C.V. Otros Oralidad Mercantil Nhl Autr. y Rebeldia. 1 Acdo. Núm. Exp. 1003/2024.

SOLO CONSULTA
SOLO CONSULTA
SOLO CONSULTA

Inmobiliaria Plaza Lindavista S.A. de C.V. vs. BBVA México Sa Institución de Banca Múltiple Grupo Financiero BBVA México. Otros Oralidad Mercantil 1 Acdo. Núm. Exp. 233/2024.

Maury Ruíz Joaquín vs. Banco Santander México Sa Institución de Banca Múltiple Grupo Financiero Santander México. Otros Oralidad Mercantil Dada. 2 Acdos. en Seccion_De_Ejecución. Núm. Exp. 453/2023.

Reyes Barragán Francisco vs. Allen Sisniega Carlos Arturo. Ejecutivo Mercantil Oral Oralidad Mercantil Vistos. 1 Acdo. Núm. Exp. 139/2024.

Reymar Construcciones y Proyectos S.A. de C.V. vs. Acuario Michin Ciudad de México S.A. de C.V. Cump. de Contrato Oralidad Mercantil Estese. 1 Acdo. en Seccion_De_Ejecución. Núm. Exp. 230/2024.

Reymar Construcciones y Proyectos S.A. de C.V. vs. Acuario Michin Ciudad de México S.A. de C.V. Cump. de Contrato Oralidad Mercantil Exhibe Fianza. 1 Acdo. en Amparo. Núm. Exp. 230/2024 Directo Actora.

Rosales Rojas Ramón vs. Calero Gahona Cristina También Conocida como Calero Gaona Cristina, su Sucesión. Ejecutivo Mercantil Notif. Partes. 1 Acdo. Núm. Exp. 86/2019.

San Román Rovirosa Julieta del Carmen vs. Marina Delgado Eduardo Celestino. Ejecutivo Mercantil Oral Mercantil 1 Acdo. Núm. Exp. 83/2025.

Secreto. Ejecutivo Mercantil Ced. 1 Acdo. en Incidente. Núm. Exp. 203/2025 Providencias Precautorias.

Secreto. Ejecutivo Mercantil Oral Mercantil Requerimiento de Documentos. 1 Acdo. Núm. Exp. 386/2025.

Secreto. Providencias Precautorias Oral Mercantil Gira Exhorto. 1 Acdo. Núm. Exp. 523/2024.

Tavera Rojas Karla Maribel vs. Murillo Becerra Fredy. Ejecutivo Mercantil No Ampara Ni Protege. 1 Acdo. Núm. Exp. 653/2024.
AUDIENCIA

Martínez Carpintero Héctor vs. Martínez Hernández Yareli Magali. Acta Mínima Cump. de Contrato Oralidad Civil. 1 Audiencia. Núm. Exp. 919/2024.

SENTENCIA DEFINITIVA DEL 7 DE ABRIL DEL 2025

Martínez Carpintero Héctor vs. Martínez Hernández Yareli Magali. Cump. de Contrato Oralidad Civil Sent. Def. 1 Núm. Exp. 919/2024

LA SECRETARIA DE ACUERDOS POR MINISTERIO DE LEY
LIC. CYNTHIA CATALINA MÉNDEZ ANDRADE

VIGÉSIMO TERCERO DE LO CIVIL DE PROCESO ORAL

SECRETARÍA "A"
ACUERDOS DEL 7 DE ABRIL DEL 2025

Banca Afirme, S.A., Institución de Banca Múltiple, Afirme Grupo Financiero vs. Gaona Escobar Mónica Liliana. Ejecutivo Mercantil Razón Actuario. 3 Acdos. Núm. Exp. 952/2024.

Banco Mercantil del Norte, S.A. Institución de Banca Múltiple, Grupo Financiero Banorte vs. Kuatli Trade & Import, S.A. de C.V. y Curiel Alcántara Rosalba y Ruíz Gutiérrez Blanca Margarita y Curiel Alcántara Marisela. Ejecutivo Mercantil Oral Oralidad Mercantil Acredite Personería. 1 Acdo. Núm. Exp. 8/2025.

Banco Santander México Sociedad Anónima Institución de Banca Múltiple Grupo Financiero Santander México vs. Cañete Vargas Víctor Manuel. Ejecutivo Mercantil Oficio. 1 Acdo. en Amparo. Núm. Exp. 391/2024 de Amparo 1356/2024-I Promov. por el Demandado.

Caja de Previsión de la Policía Preventiva de la Ciudad de México vs. García Ortiz César. Otros Oralidad Civil Contestación Axtel. 1 Acdo. Núm. Exp. 772/2024.

Caja de Previsión de la Policía Preventiva de la Ciudad de México vs. Juárez Cadena Gabriel. Otros Oralidad Civil Contestación Axtel. 2 Acdos. Núm. Exp. 511/2024.

Distribuidora Liverpool S.A. de C.V. vs. Ibarra Olvera José. Otros Oralidad Mercantil Prevención. 1 Acdo. Núm. Exp. 356/2025.

Grupo Collado S.A. de C.V. vs. Noas S.A. de C.V. y Aguilar Álvarez Zerecero Javier. Ejecutivo Mercantil Oral Oralidad Mercantil Contestación Infonavit. 1 Acdo. Núm. Exp. 649/2024.

Peñaloza Rivera Irma vs. Altantium Real Estate Salutions S.A. de C.V. Resc. de Contrato Oralidad Civil Admisorio. 1 Acdo. Núm. Exp. 353/2025.

Promotora de Hoteles S.A. de C.V. y Banco Nacional de México Sa Integrante del Grupo Financiero Banamex vs. Hurtado Bañuelos Martha. Otros Oralidad Mercantil Requerimiento. 1 Acdo. Núm. Exp. 389/2025.

Sanders Esparza Bárbara vs. Rodríguez Arizpe Juan. Otros Oralidad Civil Notif. de Seguimiento. 1 Acdo. Núm. Exp. 254/2025.

Secreto. Providencias Precautorias Oral Mercantil Razón Actuaria. Vista C/Aperc. 1 Acdo. Núm. Exp. 11/2025.

Secreto. Ejecutivo Mercantil Oral Oralidad Mercantil Razón Actuaria. Prevención Actora. 1 Acdo. Núm. Exp. 257/2025.

Secreto. Providencias Precautorias Mercantil Exhibe Acuse de Demanda, Girar Oficio. 1 Acdo. Núm. Exp. 272/2025.

Secreto. Otros Oralidad Mercantil Aclaración, Autorización. 1 Acdo. Núm. Exp. 290/2025.

Secreto. Ejecutivo Mercantil Admisorio. 1 Acdo. Núm. Exp. 320/2025.

Secreto. Providencias Precautorias Mercantil Desechamiento. 1 Acdo. Núm. Exp. 362/2025.

Secreto. Ejecutivo Mercantil Oral Oralidad Mercantil Prevención. 1 Acdo. Núm. Exp. 379/2025.

Secreto. Ejecutivo Mercantil Prevención. 1 Acdo. Núm. Exp. 395/2025.

Secreto. Ejecutivo Mercantil Prevención. 1 Acdo. Núm. Exp. 398/2025.

Secreto. Ejecutivo Mercantil Oral Oralidad Mercantil Correo Electrónico Axtel. 1 Acdo. Núm. Exp. 454/2023.

Secreto. Ejecutivo Mercantil Correo Electrónico Axtel. 1 Acdo. Núm. Exp. 538/2024.

Secreto. Ejecutivo Mercantil Razón Actuaria. 1 Acdo. Núm. Exp. 646/2024.

Secreto. Ejecutivo Mercantil Oral Oralidad Mercantil Contestación Sat. Elaborar Cédulas. 3 Acdos. Núm. Exp. 649/2024.

Secreto. Providencias Precautorias Oral Mercantil Contestación Sict. 1 Acdo. Núm. Exp. 70/2024.

Serviclean Industrial S.A. de C.V. vs. 5m2 Andenes Sapi de C.V. Otros Oralidad Mercantil Desahoga Vista. 1 Acdo. Núm. Exp. 919/2024.

Solís del Castillo Jorge y Casasol Pedregal Sapi de C.V. vs. Martínez Gama Fernández Enrique y Martínez Gama Pablo Enrique y Fernández Godard María de Los Ángeles y la Fama Montañesa Fabrica de Hilados y Tejidos de Algodón S.A. Otros Oralidad Mercantil Correo Electrónico Cnbyv. 1 Acdo. Núm. Exp. 826/2024.

Sparx International Freight, S.A. de C.V. vs. Merulogistics, S.A. de C.V. Otros Oralidad Mercantil Oficio Enviado Al Archivo. 1 Acdo. Núm. Exp. 250/2023.

su Vivienda S.A. de C.V. vs. Pozos Ramírez Liliana Berenice. Resc. de Contrato Oralidad Civil Notif. de Seguimiento. 1 Acdo. Núm. Exp. 338/2025.

Sánchez Sánchez Juan y González Vanegas Diana Isabel y González Venegas María del Carmen y Lo Mejor en Pinturas, S.A. de C.V. vs. Grupo Corporativo Comex México, S.A. de C.V. y Socios y Consorcio Comex, S.A. de C, V. y Socios y Ppg Industries de México, S.A. de C.V. y Socios y Distribuidora Kroma, S.A. de C.V. y Socios. Otros Oralidad Mercantil Desahoga Vista Con Excepciones de Ppg. 2 Acdos. Núm. Exp. 643/2024.

Vitroleo Vidrio y Aluminio de Los Cabos, S.A. de C.V. vs. Epccor, S.A. de C.V. Otros Oralidad Mercantil Exhibe Minuta. 1 Acdo. Núm. Exp. 949/2024.

Working Capital For Community Needs, Inc. vs. Itaca Capital, S.A. P. I de C.V., Sofom, E. N. R. y Shelley Medina Daniel Manning y Martínez Díaz Ricardo. Otros Oralidad Mercantil Contestación Imss. 1 Acdo. Núm. Exp. 850/2024.

De la Rosa Jiménez Tania vs. Autos Koreanos Patria Sapi de C.V. Otros Oralidad Mercantil Desechamiento. 1 Acdo. Núm. Exp. 341/2025.

SENTENCIA INTERLOCUTORIA

Pae Desarrollador Empresarial de Latinoamérica, S. de R. L. de C.V. vs. I Trans Servicios Aduanales, S.A. de C.V. Otros Oralidad Mercantil Sent. Interl. 1 Núm. Exp. 206/2022 Tomo Ii

LA SECRETARIA DE ACUERDOS
LIC. VIRGINIA LÓPEZ RAMOS

SOLO CONSULTA
SOLO CONSULTA
SOLO CONSULTA

SECRETARÍA "B"
ACUERDOS DEL 7 DE ABRIL DEL 2025

Banco Finterra, Sociedad Anónima, Institución de Banca Múltiple vs. Abarrotera Gaviota, Sociedad Anónima de Capital Variable, Haydee Alcántara López y Alejandro Reséndiz Esqueda. Ejecutivo Mercantil Oral Oralidad Mercantil Copias Certificadas Actora. 1 Acdo. Núm. Exp. 306/2021 Tomo III.

Banco Santander México Sa Ibm Grupo Financiero Santander México vs. Jiménez Cruz José Alfredo. Ejecutivo Mercantil Federal Admite Amparo. 1 Acdo. en Cuaderno_Amparo_Dem. Núm. Exp. 650/2024.

Banco Santander México Sociedad Anónima Institución de Banca Múltiple Grupo Financiero Santander México vs. Nefesh, S.A. de C.V. y Saad Sacal Quien También Acostumbra a Usar Los Nombres de Esther Saad Anzarut y Esther Saad de Anzarut. Esther. Ejecutivo Mercantil Oral Oralidad Mercantil Contesta Telcel. 2 Acdos. Núm. Exp. 147/2022 Tomo III.

BBVA Leasing México S.A. de C.V. vs. Mi Llanta S.A. de C.V. y Azuela Córdova Leonel y Grupo Brisa S.A. de C.V. Otros Oralidad Mercantil Ordena Elaboración Oficio Imss. 2 Acdos. Núm. Exp. 84/2025.

BBVA México Sa Institución de Banca Múltiple Grupo Financiero BBVA México vs. Doga Representaciones S.A. de C.V. y Cárdenas Garduño Guillermo y Hernández Hernández Edith Delfina y Cárdenas Garduño Francisco Javier y Cárdenas Garduño Fernando y Vera Mendoza Sandra. Providencias Precautorias Oral Mercantil Exh. Sin Diligenciar. 2 Acdos. Núm. Exp. 206/2024.

Centro de Estudios Científicos y Clínicos Pharma, S.A. de C.V. vs. Alternavida, S.A. de C.V. Otros Oralidad Mercantil Autoridad Hace de Conocimiento Auto. 1 Acdo. en Cuaderno_Amparo_Dem. Núm. Exp. 402/2022 Amparo Directo Promov. por Alternavida, S.A. de C.V.

Gas Express Nieto de México S.A. de C.V. vs. Wu Wu Zhenling. Medios Preparatorios Mercantil Contesta Sct. 2 Acdos. Núm. Exp. 944/2024.

González Arredondo Carlos Iván vs. Sandoval Rosado Julio César y También Conocido como Julio César Rosado Sandoval. Ejecutivo Mercantil Fijación de Aud. de Ley. 1 Acdo. Núm. Exp. 971/2024.

Guzmán Domínguez Javier vs. Banco Inbursa Sa Institución de Banca Múltiple Grupo Financiero Inbursa. Otros Oralidad Mercantil Deberá Estarse Constancias. 1 Acdo. Núm. Exp. 800/2024.

Hernández Lara Diana Belén vs. Chávez Villareal José Alberto. Otros Oralidad Civil Sigj Actora. 1 Acdo. Núm. Exp. 464/2024.

Mercado Vargas Laura Olivia vs. BBVA México Sa Institución de Banca Múltiple Grupo Financiero BBVA México. Otros Oralidad Mercantil Exh. Disposición Demandada. 2 Acdos. Núm. Exp. 14/2023.

Policía Bancaria e Industrial como Cuerpo de Proximidad de la Secretaria de Seguridad Ciudadana del Gobierno de la Ciudad de México vs. Fundición de Metales No Ferrosos Olimpo Sapi de C.V. Cump. de Contrato Oralidad Mercantil Contesta Fgj. 1 Acdo. Núm. Exp. 311/2024.

Secreto. Ejecutivo Mercantil Contesta Fgr. 1 Acdo. Núm. Exp. 452/2024.

Secreto. Ejecutivo Mercantil Oral Oralidad Mercantil Contesta Finanzas. 1 Acdo. Núm. Exp. 545/2024.

Secreto. Ejecutivo Mercantil Contesta Sre y Cédula. 1 Acdo. Núm. Exp. 637/2024.

EL SECRETARIO DE ACUERDOS
LIC. JAVIER SÁNCHEZ ROSENDO

SECRETARÍA "C"
ACUERDOS DEL 7 DE ABRIL DEL 2025

397 Cap S.A. de C.V., Sofom E. N. R vs. Asfaltos y Pavimentos Aeroportuarios S.A. de C.V. y Gcp S.A. P. I. de C.V. y Serrano García Martín y Serrano García Mario y Serrano García Rocío. Ejecutivo Mercantil Desechamiento. 1 Acdo. Núm. Exp. 343/2025.

397 Cap S.A. de C.V., Sofom E. N. R vs. Asfaltos y Pavimentos Aeroportuarios S.A. de C.V. y Gpc S.A. P. I. de C.V. y Serrano García Martín y Serrano García Mario y Serrano García Rocío. Ejecutivo Mercantil Requerimiento. 1 Acdo. Núm. Exp. 400/2025.

Banco Autofin México S.A., Institución de Banca Múltiple vs. Reyes Mondragón Angélica. Oral Mercantil Correo Electrónico Envio Oficio. 1 Acdo. Núm. Exp. 303/2023.

Caja de Previsión de la Policía Preventiva de la Ciudad de México vs. Elizalde Correa Lino César. Otros Oralidad Civil Turnar Cédula. 1 Acdo. Núm. Exp. 283/2025.

Caja de Previsión de la Policía Preventiva de la Ciudad de México vs. Juárez López Rafael. Cump. de Contrato Oralidad Civil Admisorio-Turnar Cédula. 1 Acdo. Núm. Exp. 349/2025.

Caja de Previsión de la Policía Preventiva de la Ciudad de México vs. Meza Vilchis Sergio. Cump. de Contrato Oralidad Civil Razón Actuarial. 1 Acdo. Núm. Exp. 295/2025.

Cervezas Cuauhtémoc Moctezuma S.A. de C.V. vs. Arreola Martínez Jorge y Meza Villena Martha Angélica. Ejecutivo Mercantil Oficios Enviados por Correo. 1 Acdo. Núm. Exp. 786/2024.

Comercializadora Integramédika S.A. de C.V. vs. Sistemas Médicos Menovum S.A. de C.V. Oral Mercantil Girar Exhorto. 1 Acdo. Núm. Exp. 339/2019.

Communitas Aurum, S.A. P. I. de C.V. vs. Lorena Guadalupe Gutiérrrez Briceño. Oral Mercantil Dev. Exh. Sin Diligenciar. 1 Acdo. en Expedientillo. Núm. Exp. 8/2020.

Compañía Mexicana de Traslado de Valores S.A. de C.V. vs. Escore Alimentos S.A. de C.V. Otros Oralidad Mercantil No Autoriza Sigj. 1 Acdo. Núm. Exp. 334/2025.

Concretos Sustentables Mexicanos Sapi de C.V. vs. Sicconcretos S.A. de C.V. y Amador Miranda César. Otros Oralidad Mercantil Informe Telcel. 1 Acdo. Núm. Exp. 753/2023.

Delgado Ibarguen Rubén vs. Tenorio Velázquez Luis Enrique. Ejecutivo Mercantil Oral Oralidad Mercantil Dada Nueva Cuenta -Suspensión. 1 Acdo. 2 Acdos. en Cuaderno_Amparo_Dem. Núm. Exp. 942/2024.

Dese el Corazon del Fruto S.A. de C.V. vs. Escobedo Torres Eduardo. Ejecutivo Mercantil Oral Oralidad Mercantil Gírese Oficio. 1 Acdo. Núm. Exp. 747/2024.

Guillén Gómez Humberto su Sucesión vs. Rent a Tower, S.A. de C.V. Oral Mercantil Dilig. Practicada Peritos. 2 Acdos. Núm. Exp. 822/2024.

HSBC México Sa Institución de Banca Múltiple Grupo Financiero HSBC División Fiduciaria vs. Innovación y Desarrollo de Edificaciones S.A. de C.V. y García García Andrés. Otros Oralidad Mercantil Girar Oficio Aj. 1 Acdo. en Expedientillo. Núm. Exp. 792/2022.

Inmobiliaria Ajp S.A. de C.V. vs. Justo Martínez Joel. Ejecutivo Mercantil Desechamiento. 1 Acdo. Núm. Exp. 346/2025.

Koe Mexicana S.A. de C.V. vs. García Flores Ana Paula. Ejecutivo Mercantil Desechamiento. 1 Acdo. Núm. Exp. 319/2025.

Lgf Occidente, S.A. de C.V., Sofom, E. N. R vs. Rodríguez Pérez José Daniel. Ejecutivo Mercantil Desechamiento. 1 Acdo. Núm. Exp. 301/2025.

Méndez Capon Demian vs. Banco Mercantil del Norte Sa Institución de Banca Múltiple Grupo Financiero Banorte y Trans Unión de México Sa Sic. Otros Oralidad Mercantil Cedula Practicada. 1 Acdo. Núm. Exp. 259/2025.

Nr Finance México S.A. de C.V. vs. Salinas Javier Alberto Ricardo. Ejecutivo Mercantil Desechamiento. 1 Acdo. Núm. Exp. 286/2025.

Nr Finance México, S.A. de C.V. vs. Rivera Martínez Carlos Israel. Oral Mercantil Desechamiento. 1 Acdo. Núm. Exp. 340/2025.

Olivares Aldana Jaime Arturo vs. Romo Baños César. Providencias Precautorias Oral Mercantil Remitir Billete. 1 Acdo. Núm. Exp. 711/2024.

Sánchez Madariaga Guadalupe Alexandra vs. Sánchez Solano Néstor Ramón y Madariaga Alcántara Guadalupe Hilda. Ejecutivo Mercantil Fecha de Audiencia. 1 Acdo. Núm. Exp. 136/2025.

Secreto. Ejecutivo Mercantil Oral Oralidad Mercantil Oficios de Localización. 1 Acdo. Núm. Exp. 169/2025.

Secreto. Ejecutivo Mercantil Prevención. 1 Acdo. Núm. Exp. 367/2025.

Ssa México S.A. de C.V. vs. Vol 7 Cozumel S.A. de C.V. Oral Mercantil Remite a 6tcc. 1 Acdo. en Cuaderno_Amparo_Dem. Núm. Exp. 453/2024 Promov. por Emilio Vega Rueda.

Ssa México S.A. de C.V. vs. Vol 7 Cozumel S.A. de C.V. Oral Mercantil Remita 6tcc. 1 Acdo. en Cuaderno_Amparo_Dem. Núm. Exp. 453/2024 Promov. por Ssa México, S.A. de C.V.

Ssa México S.A. de C.V. vs. Vol 7 Cozumel S.A. de C.V. Oral Mercantil Remite a 6tcc. 1 Acdo. en Cuaderno_Amparo_Dem. Núm. Exp. 453/2024 Promov. por Vol 7 Cozume, S.A. de C.V.

SOLO CONSULTA
SOLO CONSULTA
SOLO CONSULTA

Taniatan S.A. de C.V. vs. Universidad Univer Milenium del Estado de México S. C. y Alban Maldonado Agustín Guillermo y Magaña Ruvalcaba Paloma Regina y Buch Lerdo de Tejada Francisco Javier y Palomino Buch Carlos Javier. Oral Mercantil No Ha Lugar. 1 Acdo. Núm. Exp. 211/2025.

Toyota Financial Services México S.A. de C.V. vs. De la Cruz García Saúl. Ejecutivo Cuantía Menor Mercantil Levantamiento Medidas Precautorias. 1 Acdo. Núm. Exp. 79/2025.

Urbina López Laura Ivette vs. HSBC México Sa Institución de Banca Múltiple Grupo Financiero HSBC. Cump. de Contrato Oralidad Mercantil Girese Oficio. 1 Acdo. Núm. Exp. 70/2025.

NO PUBLICADO

Secreto. Ejecutivo Mercantil Requerimiento. 1 Acdo. Núm. Exp. 370/2025.

AUDIENCIA

Pagaza Vázquez Olivia vs. Mapfre México S.A. Fecha de Aud. Prelim. Pago de Seguro Oralidad Mercantil. 1 Audiencia. Núm. Exp. 109/2025.

LA SECRETARIA DE ACUERDOS
LIC. SILVIA KARINA FERNÁNDEZ LÓPEZ

VIGÉSIMO CUARTO DE LO CIVIL DE PROCESO ORAL

SECRETARÍA "A"
ACUERDOS DEL 7 DE ABRIL DEL 2025

BBVA México S.A., Institución de Banca Múltiple, Grupo Financiero BBVA México vs. Yeso, Pintura y Acabados S.A. de C.V. y Pérez Salazar Rodríguez Miramón Felipe Ignacio. Ejecutivo Mercantil Oral Oralidad Mercantil Citar a Sent. Inter. 1 Acdo. Núm. Exp. 157/2022 Bis. 1 Tomo II.

Colegio Cla, Sociedad Civil vs. Loyola Ahedo Fernando Enrique y Loyola Ahedo María Evangelina y Loyola López Eduardo y Loyola López Valeria. Oral Mercantil 1 Acdo. Núm. Exp. 391/2025.

Comercializadora e Importadora de Artículos y Dispositivos Médicos S.A. de C.V. vs. BBVA México Sa Institución de Banca Múltiple Grupo Financiero BBVA México. Oral Mercantil Of. 1 Acdo. Núm. Exp. 644/2022 Bis. 2 Tercer Tomo.

Cometra Servicios Integrales S.A. de C.V. vs. Escore Alimentos S.A. de C.V. Oral Mercantil Sicor. 1 Acdo. Núm. Exp. 334/2025.

Corvaglia Closures S.A. de C.V. vs. Grupo Darief S.A. de C.V. Oral Mercantil Of Shcp. 1 Acdo. Núm. Exp. 761/2024.

Daimler Financial Services México, S. de R. L. de C.V. vs. Ramírez Dueñas José Luis. Oral Mercantil Prevención. 1 Acdo. Núm. Exp. 354/2025.

Nr Finance México S.A. de C.V. vs. Sánchez Ambriz Rodrigo Ismael. Ejecutivo Mercantil Ejecutivo Escrito Estese. 1 Acdo. Núm. Exp. 481/2024.

Secreto. Ejecutivo Mercantil Oral Oralidad Mercantil Prevención. 1 Acdo. Núm. Exp. 381/2025.

SENTENCIA INTERLOCUTORIA

Rivera Cruz Evelyn y Wndirsch y Chim S. C vs. Ledesma García Francisco y Cllme Consultoría Integral en Informática Sociedad Anónima de Capital Variable. Oral Mercantil Sent. Interl. 1 Núm. Exp. 987/2024

LA SECRETARIA DE ACUERDOS
LIC. ROSARIO ADRIANA CARPIO CARPIO

SECRETARÍA "B"
ACUERDOS DEL 7 DE ABRIL DEL 2025

Alarcón Aburto Lorena vs. Banco Santander (México) S.A., Institución de Banca Múltiple, Grupo Financiero Santander México. Oral Mercantil Copias. 1 Acdo. Núm. Exp. 422/2023 Bis. 2 Tomo II.

Caja de Previsión de la Policía Preventiva de la Ciudad de México vs. Jiménez Carrasco Luis Eduardo. Oral Civil Vista. 1 Acdo. Núm. Exp. 295/2025.

Caja de Previsión de la Policía Preventiva de la Ciudad de México vs. Montaño Miranda René Alejandro. Oral Civil Vista. 1 Acdo. Núm. Exp. 112/2024.

García Mendoza Nicthe Anahi vs. Alba Segovi Rosa María de Guadalupe. Oral Civil 1 Acdo. Núm. Exp. 198/2025.

Ima Especialistas en Electrificación Ferroviaria, S.A. de C.V. vs. BBVA México, S.A. Institución de Banca Múltiple, Grupo Financiero BBVA México. Oral Mercantil Admisorio. Ordena Cédula. 1 Acdo. Núm. Exp. 365/2025.

Parque Industrial Alianza Derramadero S.A. de C.V. vs. Beltrán Gastélum Daniel Gildardo. Ejecutivo Mercantil Se Difiere Audiencia. 1 Acdo. en Cuaderno_Amparo_Act. Núm. Exp. 4/2019 Amparo Indirecto 52/2025-I.

Peña Tapia Javier vs. Aeroenlaces Nacionales S.A. de C.V. También Conocida como Grupo Viva Aerobus S.A. de C.V. También Conocida como Viva Aerobus También Conocida como Viva. Otros Oralidad Mercantil Emplzamiento y Cómputo. 1 Acdo. Núm. Exp. 1015/2024.

Piedra Villanueva María de la Luz Andrea vs. Tecomaxusco Scl. Oral Civil Desechamiento. 1 Acdo. Núm. Exp. 338/2025.

Romero Camacho Rogelio vs. Reyes Mendoza Alejandra y Gómez Ramos Rafael. Ejecutivo Mercantil Oral Oralidad Mercantil Vista. 1 Acdo. Núm. Exp. 145/2024.

Secreto. Providencias Precautorias Mercantil Ejecutivo Escrito Desistimiento. 1 Acdo. Núm. Exp. 135/2025.

Secreto. Providencias Precautorias Mercantil Providencias Precautorias Ordena Siara. 1 Acdo. Núm. Exp. 298/2025.

Secreto. Ejecutivo Mercantil 1 Acdo. Núm. Exp. 308/2025.

Secreto. Providencias Precautorias Oral Mercantil 1 Acdo. en Incidente. Núm. Exp. 308/2025 Inc. de Providencias Precautorias.

Secreto. Ejecutivo Mercantil Admis. Ordena Cedula. 1 Acdo. Núm. Exp. 318/2025.

Secreto. Ejecutivo Mercantil Ejecutivo Escrito Autorización. 1 Acdo. Núm. Exp. 388/2025.

Secreto. Ejecutivo Mercantil Oral Oralidad Mercantil Requerimiento. 1 Acdo. Núm. Exp. 392/2025.

Secreto. Ejecutivo Mercantil Ejecutivo Escrito Autorización. 1 Acdo. Núm. Exp. 605/2024.

Unifin vs. Esquivel Olvera Cristian. Oral Mercantil Girar Oficio. 1 Acdo. Núm. Exp. 262/2024.

Zárate López Rosario Judith vs. Ruelas Mendoza Arturo. Ejecutivo Mercantil Amparo Directo Demandado. 1 Acdo. en Amparo. Núm. Exp. 728/2024 Amparo Directo Promov. por el Demandado.

MAL PUBLICADO

Guerra Ruano Mauricio Humberto vs. Méndez Segura Raúl y Sánchez Reyes Federico y Integradora Agrícola Mexicana, Sociedad de Producción Rural de Responsabilidad Limitada. Providencias Precautorias Oral Mercantil Disposición Exhorto. 1 Acdo. en Incidente. Núm. Exp. 331/2025 Inc. de Providencias Precautorias.

EL SECRETARIO DE ACUERDOS
LIC. FRANCISCO NERI SÁNCHEZ

SECRETARÍA "C"
ACUERDOS DEL 7 DE ABRIL DEL 2025

Abasto Básico S.A. de C.V. vs. Ficot S.A. de C.V. Oral Mercantil 1 Acdo. Núm. Exp. 749/2024.

Administradora Fome 2 S de R L vs. González Diego David. Oral Mercantil Requerimiento. 1 Acdo. Núm. Exp. 393/2025.

Banco Azteca S.A. Institución de Banca Múltiple vs. Helú Ordóñez Gloria y Vázquez Rangel Alondra Denis. Oral Mercantil 1 Acdo. en Amparo. Núm. Exp. 196/2025 Bis. 1 Amparo Directo.

Banco Azteca Sa vs. Hazlo Posible Mkt S.A. de C.V. Medios Preparatorios Mercantil Oficio a Disposición. 1 Acdo. Núm. Exp. 670/2024.

Banco Regional Sa Ibm Banregio Grupo Financiero Hey Banco vs. Endeavor Technologies Systems S.A. de C.V. y Martínez López. Laura Amparo y Sánchez Alfaro Juan Manuel. Ejecutivo Mercantil Oral Oralidad Mercantil 2 Acdos. Núm. Exp. 49/2025.

BBVA México, Sociedad Anónima, Institución de Banca Múltiple, Grupo Financiero BBVA México vs. Alianza Global de Operaciones Internacionales S.A. de C.V. y Espinosa Saldaña Aldo Dafny. Providencias Precautorias Mercantil Desechamiento. 1 Acdo. Núm. Exp. 343/2025.

Bienes Raíces Corporativas S.A. de C.V. vs. Casa Marzam S.A. de C.V. y Grupo Comercial e Industrial Marzam S.A. P. I. Oral Mercantil Amparo. 1 Acdo. en Amparo. Núm. Exp. 323/2025 Bis. 1 Amparo Directo.

SOLO CONSULTA
SOLO CONSULTA
SOLO CONSULTA

Bravo Martínez Eva Bibiana vs. Scotiabank Inverlat, Sociedad Anónima, Institución de Banca Múltiple, Grupo Financiero Scotiabank Inverlat. Oral Mercantil 1 Acdo. Núm. Exp. 236/2025.
Colín Valle Guillermo vs. Rubí Flores Leónides su Sucesión. Oral Mercantil Desechamiento. 1 Acdo. Núm. Exp. 306/2025.
Estrada Ortiz Jesús vs. Estrada Rangel José y Estrada Rangel Ernestina su Sucesión. Oral Mercantil 1 Acdo. Núm. Exp. 76/2025.
Hernández Javier Yareth vs. Bautista Velázquez Diana. Oral Civil 1 Acdo. Núm. Exp. 73/2020 Bis. 3 Tomo III.
HSBC México, Sociedad Anónima Institución de Banca Múltiple, Grupo Financiero HSBC vs. Téllez Benitez Ramón. Providencias Precautorias Oral Mercantil Amparo. 1 Acdo. Núm. Exp. 716/2023.
HSBC México S.A., Institución de Banca Múltiple, Grupo Financiero HSBC vs. Téllez Benitez Ramón. Providencias Precautorias Mercantil Amparo. 1 Acdo. en Amparo. Núm. Exp. 716/2023 Bis. 1 Amparo Indirecto 97/2025-V.
Jiménez Canales Laura vs. Zúñiga Macías Juana Miriam y Templos Jiménez Jorge. Oral Civil 1 Acdo. en Expedientillo. Núm. Exp. 29/2022.
Latapi Sarre Gerardo vs. Lozada Cano Carmelo Abel y Lozada Cano María del Consuelo. Medios Preparatorios Oral Mercantil Ejecutivo Escrito Autorización. 1 Acdo. Núm. Exp. 466/2024.
Limón Nava Norma Leticia vs. Capital Fund VIII Sapi de C.V. y Promotora Nm S.A. de C.V. Oral Mercantil 1 Acdo. Núm. Exp. 129/2025.
Meneses Castro Paola Alejandra y Benavides Álvarez Carla Delia. Oral Civil Desechamiento. 1 Acdo. Núm. Exp. 313/2025.
Nr Finance México Sociedad Anónima de Capital Variable vs. Rodríguez España Jocelyn. Ejecutivo Mercantil Ejecutivo Escrito Req. 1 Acdo. Núm. Exp. 399/2025.
Nr Finance México Sociedad Anónima de Capital Variable vs. Rodríguez España Jocelyn. Ejecutivo Mercantil Ejecutivo Escrito Req. 1 Acdo. Núm. Exp. 400/2025.
Patrimonio Privado Sociedad Anónima de Capital Variable vs. Medipac de Tijuana Sociedad Anónima de Capital Variable y Grupo Comercial e Industrial Marzam Sociedad Anónima Promotora de Inversión de Capital Variable. Oral Mercantil 1 Acdo. Núm. Exp. 359/2025.
Sampablo Valle Juanita vs. BBVA México S.A., Institución de Banca Múltiple, Grupo Financiero BBVA México. Oral Mercantil Amparo. 1 Acdo. en Amparo. Núm. Exp. 623/2021 Bis. 4 Amparo Indirecto 576/2024I.
Secreto. Ejecutivo Mercantil Ejecutivo Escrito. 1 Acdo. Núm. Exp. 1023/2024.
Secreto. Providencias Precautorias Mercantil Ampliación de Emb. Ordena Oficios. 1 Acdo. en Incidente. Núm. Exp. 136/2025 Inc. de Providencias Precautorias.
Secreto. Ejecutivo Mercantil Ejecutivo Escrito Aclara. 2 Acdos. Núm. Exp. 213/2025.
Secreto. Ejecutivo Mercantil Oral Oralidad Mercantil Prevención. 1 Acdo. Núm. Exp. 360/2025.
Secreto. Providencias Precautorias Mercantil 1 Acdo. Núm. Exp. 376/2025.
Secreto. Providencias Precautorias Mercantil 1 Acdo. Núm. Exp. 383/2025.
Segurac Millenium, S.A. de C.V. vs. Presición Control Comercial, S.A. de C.V. Oral Mercantil Desechamiento. 1 Acdo. Núm. Exp. 240/2025.
Star Médica S.A. de C.V. vs. Medi Access S.A. P. I. de C.V. Oral Mercantil Amparo. 1 Acdo. en Amparo. Núm. Exp. 70/2021 Bis. 14 Amparo Directo Promov. por la Parte Demandada.
Unifin Financiera Sociedad Anónima Bursatil de Capital Variable vs. Comercializadora Gutiérrez Morán S.A. de C.V. y Amador Gutierréz Morán. Oral Mercantil 1 Acdo. Núm. Exp. 156/2021 Tomo II.

EL SECRETARIO DE ACUERDOS
LIC. JOSÉ LUIS ÁNGELES ORTIZ

VIGÉSIMO QUINTO DE LO CIVIL DE PROCESO ORAL

SECRETARÍA "A"
ACUERDOS DEL 7 DE ABRIL DEL 2025

Arellano León Mirella vs. López Chavarría María del Carmen. Otros Oralidad Civil 1 Acdo. Núm. Exp. 377/2025.
Avello Santos Jorge Rodolfo vs. Banco Nacional de México Sa Integrante del Grupo Financiero Banamex. Otros Oralidad Mercantil 1 Acdo. Núm. Exp. 587/2023.
Balderas Flores Javier vs. Hdi Seguros S.A. de C.V. Ejecutivo Mercantil Oral Oralidad Mercantil 2 Acdos. Núm. Exp. 54/2023.
Caja de Previsión de la Policía Preventiva de la Ciudad de México vs. Camacho Sánchez Irasema. Otros Oralidad Civil 1 Acdo. Núm. Exp. 164/2025.
Jeong Park Gyeong vs. Banco Inbursa Sa Institución de Banca Múltiple Grupo Financiero Inbursa. Otros Oralidad Mercantil 2 Acdos. Núm. Exp. 871/2024.
Maderas y Plásticos S.A. de C.V. vs. Gutiérrez Hernández Mario. Otros Oralidad Mercantil 1 Acdo. Núm. Exp. 281/2025.
Nr Finance México S.A. de C.V. vs. Cruz Campos Julia Guillermina. Ejecutivo Mercantil Oral Oralidad Mercantil 1 Acdo. Núm. Exp. 17/2025.
Nr Finance México S.A. de C.V. vs. Espinoza Ortega Axel Alejandro y Espinoza Camacho Alejandro. Ejecutivo Mercantil Oral Oralidad Mercantil 1 Acdo. Núm. Exp. 61/2025.
Secreto. Ejecutivo Mercantil Oral Oralidad Mercantil 1 Acdo. Núm. Exp. 1047/2024.
Secreto. Ejecutivo Mercantil Oral Oralidad Mercantil 1 Acdo. Núm. Exp. 321/2025.
Secreto. Providencias Precautorias Oral Mercantil Providencia Precautoria. 1 Acdo. Núm. Exp. 331/2025.
Secreto. Ejecutivo Mercantil Oral Oralidad Mercantil 1 Acdo. Núm. Exp. 344/2025.
Secreto. Ejecutivo Mercantil Oral Oralidad Mercantil 1 Acdo. Núm. Exp. 594/2024.
Velázquez Carranza Armando vs. Strategic Capital Agency Sapi de C.V. y Pérez Zamorano Luis Alberto. Otros Oralidad Mercantil 1 Acdo. Núm. Exp. 37/2025.
Zaragoza Sánchez Diana Alicia vs. Sánchez Villanueva Alicia. Otros Oralidad Civil 1 Acdo. Núm. Exp. 87/2025.

LA SECRETARIA DE ACUERDOS
LIC. NORMA ANGÉLICA ARZALUZ RUÍZ

SECRETARÍA "B"
ACUERDOS DEL 7 DE ABRIL DEL 2025

Altaltium Real Estate Solutions Sociedad Anónima de Capital Variable y Sánchez Sánchez Maura vs. González Ramírez Irma y Conde Durán Luis. Jurisdiccción Voluntaria Oral Mercantil 1 Acdo. Núm. Exp. 392/2024.
Amico Cap Sapi de C.V. Sofom Enr vs. Méndez Orozco Sandro. Ejecutivo Mercantil Oral Oralidad Mercantil 1 Acdo. Núm. Exp. 625/2024.
Aseguradora Aserta Sociedad Anónima de Capital Variable vs. Constructora y Consultora Vian del Centro S.A. de C.V. y López Sierra Francisco. Ejecutivo Mercantil Oral Oralidad Mercantil 1 Acdo. Núm. Exp. 402/2024.
Banco Santander México, Sociedad Anónima, Institución de Banca Múltiple, Grupo Financiero Santander México vs. International Additives Manufacturers S.A. de C.V. y Ontañon López Lorena. Providencias Precautorias Oral Mercantil 2 Acdos. Núm. Exp. 200/2025.
BBVA México Sa Institución de Banca Múltiple Grupo Financiero BBVA México vs. Castañeda Pulgarin Liliana María. Otros Oralidad Mercantil 1 Acdo. Núm. Exp. 385/2025.
BBVA México, S.A., Institución de Banca Múltiple, Grupo Financiero BBVA México vs. Ozuna Rodríguez Pamela Montserrat y Ozuna Hernández David. Providencias Precautorias Oral Mercantil 1 Acdo. Núm. Exp. 252/2025.
Cantalaguas S.A. de C.V. vs. Chilangoeshop S.A. de C.V. Otros Oralidad Mercantil 1 Acdo. Núm. Exp. 1008/2024.
Ford Credit de México, S.A. de C.V., Sociedad Financiera de Objeto Múltiple, Entidad Regulada vs. Urbanizadora Global Vyda S.A. de C.V. y Badillo Chávez Diana Yosselin. Ejecutivo Mercantil Oral Oralidad Mercantil 1 Acdo. Núm. Exp. 338/2025.
López Zepeda Guadalupe Marcela vs. Inmovent México Soluciones Patrimoniales S.A. de C.V. Cump. de Contrato Oralidad Mercantil Auto 2. 2 Acdos. Núm. Exp. 202/2024.
Malfavon Marco Antonio vs. Solares Oropeza Mauricio. Providencias Precautorias Oral Mercantil 1 Acdo. en Cuaderno_Amparo_Dem. Núm. Exp. 328/2024 Amparo 1092/2024 Promov. por Parte Demandada.

SOLO CONSULTA
SOLO CONSULTA
SOLO CONSULTA

Multimovil S.A. de C.V. vs. Icipsa S.A. de C.V. Otros Oralidad Mercantil 1 Acdo. Núm. Exp. 222/2025.
Nr Finance México S.A. de C.V. vs. Vera Morales José Diego. Ejecutivo Mercantil Oral Oralidad Mercantil 1 Acdo. Núm. Exp. 380/2025.
Secreto. Providencias Precautorias Oral Mercantil 1 Acdo. Núm. Exp. 225/2025.
Secreto. Ejecutivo Mercantil Oral Oralidad Mercantil 1 Acdo. Núm. Exp. 252/2024.
Secreto. Ejecutivo Mercantil 1 Acdo. Núm. Exp. 335/2025.
Secreto. Ejecutivo Mercantil Oral Oralidad Mercantil 1 Acdo. Núm. Exp. 372/2025 Incompetencia.
Secreto. Ejecutivo Mercantil Oral Oralidad Mercantil 1 Acdo. Núm. Exp. 375/2025.
Secreto. Ejecutivo Mercantil Oral Oralidad Mercantil 1 Acdo. Núm. Exp. 378/2025.
Secreto. Ejecutivo Mercantil Oral Oralidad Mercantil 1 Acdo. Núm. Exp. 392/2025.
Secreto. Ejecutivo Mercantil Oral Oralidad Mercantil 1 Acdo. Núm. Exp. 478/2024.
Secreto. Ejecutivo Mercantil Oral Oralidad Mercantil Auto 2. 2 Acdos. Núm. Exp. 528/2024.
Secreto. Ejecutivo Mercantil Oral Oralidad Mercantil 1 Acdo. Núm. Exp. 532/2024.
Secreto. Providencias Precautorias Oral Mercantil 1 Acdo. Núm. Exp. 72/2025.
Toyota Financial Services México S.A. de C.V. vs. Flores Pedraza José. Ejecutivo Mercantil Oral Oralidad Mercantil Auto 2. 2 Acdos. Núm. Exp. 35/2025.
Toyota Financial Services México S.A. de C.V. vs. Merino Hernández Rocío. Ejecutivo Mercantil Oral Oralidad Mercantil 1 Acdo. Núm. Exp. 892/2024.

LA SECRETARIA DE ACUERDOS
LIC. BRENDA ARACELI OSORIO GRANJENO

SECRETARÍA "C"
ACUERDOS DEL 7 DE ABRIL DEL 2025

Aceros del Toro S.A. de C.V. vs. Perfiles y Herrería S.A. de C.V. y Fonseca López Everardo. Oral Mercantil 1 Acdo. Núm. Exp. 76/2024.
Banco Santander México Sa Institución de Banca Múltiple Grupo Financiero Santander México vs. Gómez Viscaíno Monserrat. Ejecutivo Mercantil Oral Oralidad Mercantil 2 Acdos. Núm. Exp. 373/2025.
BBVA México Sa Institución de Banca Múltiple Grupo Financiero BBVA México vs. Castañeda Pulgarin Liliana María. Otros Oralidad Mercantil 1 Acdo. Núm. Exp. 386/2025.
BBVA México, S.A., Institución de Banca Múltiple, Grupo Financiero BBVA México vs. Martínez Yáñez Mario Alberto. Oral Mercantil 1 Acdo. en Amparo. Núm. Exp. 173/2025 Amparo Directo Promov. por BBVA México S.A., Institución de Banca Múltiple, Grupo Financiero BBVA.
Centro Botánico Azteca S.A. de C.V. vs. Peliplast S.A. de C.V. Ejecutivo Mercantil Oral Oralidad Mercantil 1 Acdo. Núm. Exp. 36/2023.
Daimler Financial Services, Sociedad Anónima de Capital Variable, Sociedad Financiera de Objeto Múltiple, Entidad No Regulada vs. Lucio Ariel Jiménez y Autotransportes Cabo Baja, Sociedad Cooperativa de Responsabilidad Limitada de Capital Variable. Ejecutivo Mercantil Oral Oralidad Mercantil 1 Acdo. Núm. Exp. 230/2019.
Estrada Gutiérrez Carlos vs. Banco Mercantil del Norte Sa Institución de Banca Múltiple Grupo Financiero Banorte. Ejecutivo Mercantil Oral Oralidad Mercantil 1 Acdo. Núm. Exp. 76/2025.
Finanmadrid México S.A. de C.V. Sofom Er vs. Guevara Bravo Maricarmen y Guevara Bravo Roberto. Ejecutivo Mercantil Oral Oralidad Mercantil 1 Acdo. Núm. Exp. 366/2025.
Gastronomía Especializada Aragón S.A. de C.V. vs. Banco Nacional de México Sa Integrante del Grupo Financiero Banamex. Otros Oralidad Mercantil 3 Acdos. Núm. Exp. 466/2023.
González Millán José vs. Ontiveros Arreola Enrique y Rangel de Ontiveros Blanca Estela. Otros Oralidad Civil 2 Acdos. Núm. Exp. 249/2025.
Grupo Arquitectoma, S.A. de C.V. vs. Armella Sánchez Carlos Alberto. Otros Oralidad Mercantil un Acuerdo. 3 Acdos. en Incidente. Núm. Exp. 673/2023 Providencias Precautorias.
Monto Fácil Sociedad Anónima Promotora de Inversión de Capital Variable Sociedad Financiera de Objeto Múltiple Entidad No Regulada También Conocida como Monto Fácil Sapi de C.V. Sofom Enr vs. Mendoza Mendoza Andrés Arturo. Ejecutivo Mercantil Oral Oralidad Mercantil 1 Acdo. Núm. Exp. 369/2025.
Nr Finance México S a de C V vs. Novoa Menchaca José Víctor. Ejecutivo Mercantil Oral Oralidad Mercantil 1 Acdo. Núm. Exp. 383/2025.
Nr Finance México S.A. de C.V. vs. Bernal Luna Juan Carlos. Ejecutivo Mercantil Oral Oralidad Mercantil 1 Acdo. Núm. Exp. 326/2025.
Nr Finance México S.A. de C.V. vs. Campos López María Yazmín. Ejecutivo Mercantil Oral Oralidad Mercantil 1 Acdo. Núm. Exp. 3/2025.
Nr Finance México, S.A. de C.V. vs. Vázquez Flores Teresa de Jesús. Ejecutivo Mercantil Oral Oralidad Mercantil 1 Acdo. Núm. Exp. 899/2024.
Olvera Bautista Maira Lizayets vs. Limón de la Peña Silvida Elizabeth y Médica Asist Lab S.A. de C.V. Providencias Precautorias Oral Mercantil 2 Acdos. Núm. Exp. 199/2025.
Serpa Villanueva Arturo vs. BBVA México Sa Institución de Banca Múltiple Grupo Financiero BBVA México. Otros Oralidad Mercantil 1 Acdo. Núm. Exp. 963/2024.
Si Crea Comercial S.A. de C.V. vs. Maldonado Contreras Ángel. Ejecutivo Mercantil Oral Oralidad Mercantil 1 Acdo. Núm. Exp. 686/2024.
Villalba Hidalgo Darío Javier vs. Rojas Camacho Roberto. Otros Oralidad Mercantil 1 Acdo. Núm. Exp. 523/2024.
AUDIENCIA
Castro Márquez Noé vs. Chubb Seguros México Sa y Seguros Chubb de la Casa Cbnx. Aud. de Juic. Otros Oralidad Mercantil. 1 Audiencia. Núm. Exp. 56/2025.
SENTENCIA DEFINITIVA DEL 7 DE ABRIL DEL 2025
Castro Márquez Noé vs. Chubb Seguros México Sa y Seguros Chubb de la Casa Cbnx. Otros Oralidad Mercantil Sent. Def. 1 Núm. Exp. 56/2025

EL SECRETARIO DE ACUERDOS
LIC. SAÚL LÓPEZ ARREDONDO

VIGÉSIMO SEXTO DE LO CIVIL DE PROCESO ORAL Y DE TUTELA DE DERECHOS HUMANOS DE LA CDMX

SECRETARÍA "A"
ACUERDOS DEL 7 DE ABRIL DEL 2025

Bautista Morales Alfredo vs. Jiménez Sánchez Sergio su Sucesión. Ejecutivo Mercantil Oral Mercantil Girar Exhorto. 1 Acdo. Núm. Exp. 131/2022.
Inmobiliaria Joma S.A. de C.V. vs. Galicia Torres Carmen y Galicia Torres Marco Antonio y Galicia Torres Daniel y Galicia Torres Ana Bertha y Galicia Torres Ricardo. Oral Mercantil Inhibe. 1 Acdo. Núm. Exp. 367/2025.
Loya y Michel Guillermo Alejandro vs. Servicios Profesionales de Enlaces Jurídicos, S. de R. L. de C.V. Oral Mercantil Exhibe Minutas Selladas-Nhl Oficio. 1 Acdo. Núm. Exp. 561/2019 Segundo Tomo.
Olivares Rincón Guadalupe y Luna Martínez Gustavo Alberto vs. Arredondo Hernández Alejandra y Arredondo Hernández Adriana y Arredondo Hernández Leonor y Arredondo Hernández Fabiola. Oral Civil Cedula Sin Diligenciar-Fabiola. 3 Acdos. Núm. Exp. 731/2024.
Secreto. Ejecutivo Mercantil Oral Oralidad Mercantil Elaborar Cedulas. 1 Acdo. Núm. Exp. 147/2025.
Secreto. Ejecutivo Mercantil Autoriza Únicamente Documentos. 1 Acdo. Núm. Exp. 271/2025.
Secreto. Providencias Precautorias Mercantil Admite. 1 Acdo. Núm. Exp. 301/2025.
Secreto. Ejecutivo Mercantil Admite. 1 Acdo. Núm. Exp. 317/2025.
Secreto. Medios Preparatorios Mercantil Admite-Confesión Judicial. 1 Acdo. Núm. Exp. 381/2025.
Secreto. Providencias Precautorias Mercantil Desecha. 1 Acdo. Núm. Exp. 400/2025.
Secreto. Ejecutivo Mercantil Oral Oralidad Mercantil Minuta Sellada. 1 Acdo. Núm. Exp. 637/2024.
Secreto. Ejecutivo Mercantil Oral Mercantil Nhl-Promo Sin Firma. 1 Acdo. Núm. Exp. 884/2024.

SOLO CONSULTA
SOLO CONSULTA
SOLO CONSULTA

Secreto. Ejecutivo Mercantil Ratificar. 1 Acdo. Núm. Exp. 997/2024.
AUDIENCIA
Piñeirua Zueras Raúl vs. Nr Finance México S.A. de C.V. Acta Mínima Aud. Prelimar Oral Mercantil. 1 Audiencia. Núm. Exp. 967/2024.
SENTENCIA INTERLOCUTORIA
Straface Pascual María Cristina vs. Reyes Díaz Luz María y Reyes Díaz Blanca. Oral Civil Sent. Interl. 1 Núm. Exp. 617/2022 Tomo Ii

LA SECRETARIA DE ACUERDOS
LIC. GRACIELA CAMACHO CATALÁN

SECRETARÍA "B"
ACUERDOS DEL 7 DE ABRIL DEL 2025

Central Kitchens Cs Sociedad Anónima Promotora de Inversión de Capital Variable vs. Gam Operadora de Servicios Sociedad Anónima Promotora de Inversión de Capital Variable y Genel Pérez Manuel. Oral Mercantil Se Agrega Minuta. 1 Acdo. 1 Acdo. en Cuaderno_Amparo_Act. Núm. Exp. 968/2024.
Hernández Bringas Alejandro Javier vs. Mapfre México S.A. Oral Mercantil Se Agrega Comparecencia. 1 Acdo. Núm. Exp. 638/2023 Tomo Ii.
Méndez Sánchez Juan vs. Sosa Velázquez Bruno Pablo de la Cruz. Ejecutivo Mercantil Oral Oralidad Mercantil Se Agrega Minuta. 1 Acdo. en Amparo. Núm. Exp. 428/2020 982/2024.
Nr Finance México S.A. de C.V. vs. Hernardez Ortega José Manuel. Ejecutivo Mercantil Desistimiento de la Instancia. 2 Acdos. Núm. Exp. 635/2024.
Sánchez Rosales Luis Fernando vs. Maremat S.A. de C.V. y Gómez Silerio Alejandra y Sabanero Quiroz María Fernanda. Oral Mercantil No Ha Lugar. Mand. 1 Acdo. Núm. Exp. 215/2025.
Secreto. Ejecutivo Mercantil Se Autoriza Solo para Recoger Los Doctos. 1 Acdo. Núm. Exp. 208/2025.
Secreto. Providencias Precautorias Mercantil Elaborar Cédula. 1 Acdo. Núm. Exp. 272/2024.
Unifin Credit, S.A. de C.V., Sofom, E. N. R vs. Telecomunicaciones Modernas y Servicios Avanzados, S.A. de C.V. y Teleinformática en Servicios Avanzados, S.A. de C.V., y Fernández Aguirre José Manuel y García Zavala Blanca Estela. Oral Mercantil Se Agrega Minuta. 1 Acdo. Núm. Exp. 218/2020 Principal Segundo Tomo.

LA SECRETARIA DE ACUERDOS
LIC. ADRIANA SÁNCHEZ DEL CARMEN

SECRETARÍA "C"
ACUERDOS DEL 7 DE ABRIL DEL 2025

Álvarez Medina Dulce María vs. Medina Ceballos Dulce María su Sucesión. Oral Civil Aut 7. 1 Acdo. Núm. Exp. 890/2024.
Arbo Care S.A. de C.V. vs. Ilbetea S.A. de C.V. Oral Mercantil Dem Elec Req. 1 Acdo. Núm. Exp. 399/2025.
BBVA Leasing México, S.A. de C.V. vs. Distribuidora Lhag S.A. de C.V., Inmobiliaria Cuvier S.A. de C.V. e Isaac Hendy Mezrage. Oral Mercantil Reb. Codemandado Isaac Hendy. 1 Acdo. Núm. Exp. 89/2021 Tercer Tomo.
Biomédica de Referencia Sapi de C.V. vs. Centro Médico Jgl S.A. de C.V. Oral Mercantil Minuta. 1 Acdo. Núm. Exp. 689/2024.
Caja de Previsión de la Policía Preventiva de la Ciudad de México vs. Rojo Vargas Jonathan Olincer. Oral Civil Nhl. 1 Acdo. Núm. Exp. 409/2024.
Castro Ramos Martínez Margarita Eugenia vs. Acevedo Basurto Jaime Raúl y Basurto y de Granda Andrea Susana y Arrendamientos y Subarrendamientos Nacionales S.A. de C.V. Oral Mercantil Apel. Auto 02 de Diciembre 2024. 1 Acdo. en Incidente. Núm. Exp. 751/2021 Prov Prec.
Castro Ramos Martínez Margarita Eugenia vs. Acevedo Basurto Jaime Raúl y Basurto y de Granda Andrea Susana y Arrendamientos y Subarrendamientos Nacionales S.A. de C.V. Oral Mercantil Contesta Jaime. 1 Acdo. Núm. Exp. 751/2021 Tomo Ii.
Cayetano Gálvez Carmen Micaela vs. Director del Registro Público de la Propiedad y del Comercio de la Ciudad de México y González Valencia Moisés su Sucesión y González Padilla Moisés. Oral Civil Inhibe. 1 Acdo. Núm. Exp. 376/2025.
García Colina Raquel Guadalupe vs. Axa Seguros, Sociedad Anónima de Capital Variable. Oral Mercantil Ejecc. Forzosa. 1 Acdo. Núm. Exp. 453/2019.
Muciño García Alfredo vs. Banco Santander México Sa Institución de Banca Múltiple Grupo Financiero Santander México. Oral Mercantil Forma Sec Ejec. 1 Acdo. en Seccion_De_Ejecución. Núm. Exp. 389/2024 2.
Ordóñez Martínez María Belén y Resua Muñiz Pedro vs. Juzgado 10 del Registro Civil de la Ciudad de México. Protección Efectiva de Derechos Tutela Efectiva de Derechos Humanos Minuta Juz 10. 2 Acdos. Núm. Exp. 63/2025.
Rubín de Celis Arellano Rafael vs. Constructora Antar S.A. de C.V. Oral Mercantil Ced Sin Dilig. 1 Acdo. Núm. Exp. 259/2025.
Secreto. Ejecutivo Mercantil Elab Exh. 1 Acdo. Núm. Exp. 1029/2024.
Secreto. Ejecutivo Mercantil Aut. 1 Acdo. Núm. Exp. 103/2025.
Secreto. Ejecutivo Mercantil Aut 6. 1 Acdo. Núm. Exp. 29/2025.
Secreto. Ejecutivo Mercantil Dev Exh. y Desiste Instancia. 1 Acdo. Núm. Exp. 483/2024.
Secreto. Providencias Precautorias Mercantil Exhiba. 1 Acdo. Núm. Exp. 626/2024.
Secreto. Oral Mercantil Desahogo Requerimiento. 1 Acdo. en Incidente. Núm. Exp. 751/2021 Prov Prec.
Secreto. Ejecutivo Mercantil Of Mov. 1 Acdo. en Incidente. Núm. Exp. 923/2024 Providencias Precautorias.

LA SECRETARIA DE ACUERDOS
LIC. ÉRIKA PÉREZ MALDONADO

VIGÉSIMO SÉPTIMO DE LO CIVIL DE PROCESO ORAL Y DE EXTINCIÓN DE DOMINIO

SECRETARÍA "A"
ACUERDOS DEL 7 DE ABRIL DEL 2025

Alcon Laboratorios S.A. de C.V. vs. Welmedic S.A. de C.V. Oral Mercantil Comparecencia de Devolución de Documentos. 1 Acdo. Núm. Exp. 330/2025.
Contreras González Laura Patricia vs. Chubb Seguros México S.A. Oral Mercantil Se Reserva Proveer Hasta que Sea Desahogado el Requerimiento de Exhibición de Documentos. 2 Acdos. Núm. Exp. 130/2025.
Corporación Nomi Fin. S.A. de C.V. Sofom Enr vs. Griga Comercializadora S.A. de C.V. y Zarur Camacho Michelle. Oral Mercantil Contestación de Demanda Oral Mercantil. 1 Acdo. Núm. Exp. 732/2023.
For Promotional S.A. de C.V. vs. Promoción At S.A. de C.V. Ejecutivo Mercantil Oral Mercantil Oficio Sre. 2 Acdos. Núm. Exp. 313/2024.
Frutos Secos Paraíso S.A. de C.V. vs. Sultan Corcia Joel Sady. Ejecutivo Mercantil Oral Mercantil Cedula Sin Diligenciar. 1 Acdo. Núm. Exp. 33/2024.
Gobierno de la Ciudad de México a Través del Fideicomiso para la Reconstrucción Integral de la Ciudad de México No 7 579 2 y Comisión para la Reconstrucción de la Ciudad de México vs. Concrektica Inmobiliaria S.A. de C.V. Oral Mercantil Oficio Cnbv. 1 Acdo. Núm. Exp. 610/2021.
Gobierno de la Ciudad de México vs. Mendoza Torres Luis Ángel y Viniegra Celis Alfredo y-o. Alfredo Viñegras Celis y-o. Alfredo Viñegras Celis. Extinción de Domi. Civil Exhibe Acuse de Oficio. 1 Acdo. en Otros. Núm. Exp. 120/2025 Medidas Cautelares.
Pardo de García Rosa María y También Conocida como Pardo Sánchez Rosa María vs. Grupo Omega Sociedad Anónima. Oral Civil Se Requiere a la Actora para que Proporcione Información. 1 Acdo. Núm. Exp. 131/2025.
Secreto. Medios Preparatorios Mercantil Ratificado que Sea el Escrito. 1 Acdo. Núm. Exp. 1020/2024.
Secreto. Ejecutivo Mercantil Se Ordena Elaborar Cedula. 1 Acdo. Núm. Exp. 722/2024.
Sistema Unico de Autofinanciamiento S.A. de C.V. vs. Pérez Campechano Noemí. Ejecutivo Mercantil Repos. de Autos. 1 Acdo. Núm. Exp. 462/2024.
Sistema Único de Autofinanciamiento S.A. de C.V. vs. Pérez Campechano Noemí. Ejecutivo Mercantil Exhibe Traslado. 2 Acdos. en Amparo. Núm. Exp. 462/2024 Repos. de Cuad. de Amp. Directo.

SOLO CONSULTA
SOLO CONSULTA
SOLO CONSULTA

Sofom Inbursa S.A. de C V Sociedad Financiera de Objeto Múltiple Entidad Regulada Grupo Financiero Inbursa vs. e Business Retailservice S.A. de C.V. Oral Mercantil Se Formo Expedientillo. 1 Acdo. en Expedientillo. Núm. Exp. 223/2020 Expdllo. 2.

Unifin Financiera S.A. B. de C.V. vs. Pacific Coast Produce, S. C., de R. L. de C.V. Oral Mercantil Autr. de Persona. 1 Acdo. Núm. Exp. 641/2022.

Valnosa Land And Buildings S.A. S. de C.V. vs. Josué Isaac Quintana Aguilar, Margarita Samantha Serrano Vargas e Instituto de Seguridad y Servicios Sociales de Los Trabajadores del Estado (Fovissste) y Otros. Oral Mercantil 1 Acdo. Núm. Exp. 261/2020.

De Dezsery Kovach Alva Adelen Lilián vs. Barrera Quijano Ofelia y Pérez Quijano Miguel y Villarreal Rojas Marina. Oral Civil Comparecencia de Devolución de Documentos. 1 Acdo. Núm. Exp. 291/2025.

SENTENCIA DEFINITIVA DEL 7 DE ABRIL DEL 2025

Onofre Noxpanco Mitzi y Delgadillo Zepeda Isaac vs. Rojas Rivera Fernando. Ejecutivo Mercantil Sent. Def. 1 Núm. Exp. 833/2024

LA SECRETARIA DE ACUERDOS
LIC. GUADALUPE PÉREZ FERREIRA

SECRETARÍA "B"
ACUERDOS DEL 7 DE ABRIL DEL 2025

Banco Multiva Sociedad Anónima, Institución de Banca Múltiple Grupo Financiero Multiva vs. Medycate Sociedad Anónima de Capital Variable, de León Hernández Mariana, Hernández Mora María Elena. Actos Prejudiciales Civil Amparo Directo. 1 Acdo. en Amparo. Núm. Exp. 165/2021 Amparo Directo 2025 Quejoso Banco Multiva Sociedad Anónima, Institución de Banca Múltiple Grupo Fin.

BBVA México, S.A., Institución de Banca Múltiple, Grupo Financiero BBVA México vs. Asaerk Consulting S.A. de C.V. y Urbano Ascencio Erick Mohammed y Ascencio Cruz Bonifacio. Oral Mercantil Req Virt. 1 Acdo. Núm. Exp. 394/2025.

Gaytán Perrusquía Javier vs. Muñoz Romero Marcos. Oral Mercantil Desecha. 1 Acdo. Núm. Exp. 316/2025.

Secreto. Providencias Precautorias Mercantil Admite. 1 Acdo. Núm. Exp. 276/2025.

Secreto. Providencias Precautorias Mercantil Desecha. 1 Acdo. Núm. Exp. 325/2025.

Secreto. Oral Mercantil Dada Admite Demanda. 2 Acdos. Núm. Exp. 924/2024.

Secreto. Oral Mercantil Tribunal Federal Ampara a Quejosa. 1 Acdo. en Amparo. Núm. Exp. 924/2024 Amparo Directo Quejoso Bmw Financial Services de México S.A. de C.V. Sofom Enr.

LA SECRETARIA DE ACUERDOS
LIC. ANA BERTHA RODRÍGUEZ GONZÁLEZ

SECRETARÍA "C"
ACUERDOS DEL 7 DE ABRIL DEL 2025

Banco Autofin México, S.A., Institución de Banca Múltiple vs. López Alvarado Melisa Nayeli. Oral Mercantil No Se Admiten Providencias Precuatorias Tramitadas en un Juic. Oral Mercantil (Cognitivo). 1 Acdo. Núm. Exp. 628/2023.

Galán Razo Jesús Antonio vs. Zaldívar Martínez Adiel Federico. Ejecutivo Mercantil Comparecencia de Ratif. -Parte Actora Se Da por Pagada de Las Prestaciones. 1 Acdo. Núm. Exp. 689/2024.

Gobierno de la Ciudad de México vs. Alvarado Gómez Juanan y Alvarado Gómez de Ramírez Juana y Ramírez Nicolás y y/o Ramírez Zepeda Nicolás. Extinción de Domi. Civil Contestación de Demanda (Afectados) Extinción de Dominio. 1 Acdo. Núm. Exp. 109/2024.

Gobierno de la Ciudad de México vs. Burgos Carsolio Evelia y y/o Evelia Burgos y Carsolio y/o Evelia Burgos Carsolio de Esquerra su Sucesión. Extinción de Domi. Civil Admite Apel. en Extinción de Domi. en contra de la Sentencia. 1 Acdo. Núm. Exp. 649/2023.

González Cortés Gerson vs. Huerta Martínez Juana. Ejecutivo Mercantil Exhibición de Pliego de Posiciones (Ejecutivo Mercantil Proceso Escrito). 1 Acdo. Núm. Exp. 899/2024.

Montiel Sánchez María Columba Trinidad vs. Óscar Agustín su Sucesión Cendejas Beltrándirector del Registro Público de la Propiedad y del Comercio de la Ciudad de México. Oral Civil Acta Mínima de Aud. de Juicio. 1 Acdo. Núm. Exp. 318/2021.

Nadro Sapi de C.V. vs. Hernández González Héctor Felipe y López García Rosa María. Oral Mercantil Comparecencia de Devolución de Documentos. 1 Acdo. Núm. Exp. 978/2021.

Operadora Falcón Sapi de C.V. Sofom Enr vs. Gittsa Telecom S.A. de C.V. y Vinay Hernández José Sergio. Providencias Precautorias Mercantil Una Vez que Devuelva el Exh. Puesto a su Disposición Se Proveerá Lo Conducente. 1 Acdo. Núm. Exp. 448/2023.

Pantoja Hernández Cintia vs. Pantoja Aguirre Gabriela. Ejecutivo Mercantil Reb. y Auto Admis. de Pruebs. Ejecutivo Mercantil Proceso Escrito Cita para Aud. de Desahogo de Pruebas. 1 Acdo. Núm. Exp. 680/2024.

Safilo de México S.A. de C.V. vs. Olguín Pacheco Norma Fernanda. Oral Mercantil Oficio Imss. 3 Acdos. Núm. Exp. 788/2022.

Secreto. Providencias Precautorias Mercantil Exhibe Billete de Depósito en Providencias Precautorias Oficio a la Cnbv. 1 Acdo. Núm. Exp. 278/2025.

Secreto. Providencias Precautorias Mercantil Exhibe Fianza en Providencias Precautorias. 1 Acdo. Núm. Exp. 287/2025.

Secreto. Providencias Precautorias Mercantil Comparecencia de Devolución de Documentos. 1 Acdo. Núm. Exp. 337/2025.

Secreto. Ejecutivo Mercantil Oral Mercantil Se Ordena Elaborar Cedula. 1 Acdo. Núm. Exp. 588/2023.

Unifin Financiera Sociedad Anónima Bursatil de Capital Variable vs. Knight Crespo Carlos Manuel y Nl Technologies S.A. de C.V. y Valdez de la Riva Maribel. Oral Mercantil Auto. 1 Acdo. Núm. Exp. 637/2023.

AUDIENCIA

González Cortés Gerson vs. Huerta Martínez Juana. Acta Minima de Aud. de Desahogo de Pruebs. Ejecutivo Mercantil Proceso Escrito Ejecutivo Mercantil. 1 Audiencia. Núm. Exp. 899/2024.

SENTENCIA DEFINITIVA DEL 7 DE ABRIL DEL 2025

Montiel Sánchez María Columba Trinidad vs. Óscar Agustín su Sucesión Cendejas Beltrándirector del Registro Público de la Propiedad y del Comercio de la Ciudad de México. Oral Civil Sent. Def. 1 Núm. Exp. 318/2021

LA SECRETARIA DE ACUERDOS POR MINISTERIO DE LEY
LIC. GUADALUPE PÉREZ FERREIRA

VIGÉSIMO OCTAVO DE LO CIVIL DE PROCESO ORAL Y DE EXTINCIÓN DE DOMINIO

SECRETARÍA "A"
ACUERDOS DEL 7 DE ABRIL DEL 2025

Adelanto Express, S.A. de C.V. Sofom E. N. R vs. De Los Santos Rincón Francisco. Providencias Precautorias Mercantil Autorización. 1 Acdo. Núm. Exp. 437/2024.

Aguayo Reyes Miguel Ángel vs. Alejandro Luna Castañeda. Ejecutivo Mercantil 1 Acdo. Núm. Exp. 401/2021.

Banco Mercantil del Norte Sa Institución de Banca Múltiple Grupo Financiero Banorte vs. Scimericas S.A. de C.V. y Mextool S.A. de C.V. Otros Oralidad Mercantil Concluido. 1 Acdo. Núm. Exp. 243/2024.

Banco Monex Sa Institución de Banca Múltiple Monex Grupo Financiero vs. Agroparque de Yecapixtla Sapi de C.V. Ejecutivo Mercantil Oral Oralidad Mercantil Autorización. 1 Acdo. Núm. Exp. 557/2024.

Banco Santander México Sa Institución de Banca Múltiple Grupo Financiero Santander México vs. Figueroa Meza Silvia. Ejecutivo Mercantil Oral Oralidad Mercantil 1 Acdo. en Amparo. Núm. Exp. 537/2024.

Banco Santander vs. Imagen en Uniformes. Ejecutivo Mercantil Oral Mercantil 1 Acdo. Núm. Exp. 274/2025.

Banco Santarde México Sociedad Anónima vs. Acosta Velázquez Armando Diego. Ejecutivo Mercantil Oral Mercantil 1 Acdo. Núm. Exp. 377/2025.

Canuto García Gustavo Manuel vs. Qualitas Compañía de Seguros S.A. de C.V. Oral Mercantil 1 Acdo. Núm. Exp. 274/2023.

Coldwell Banker Affiliates de México, S.A. de C.V. vs. Naveja Martínez Gabriela. Oral Mercantil Aud. Incidental. 1 Acdo. Núm. Exp. 504/2021.

SOLO CONSULTA
SOLO CONSULTA
SOLO CONSULTA

Daimler Financial Services México Sociedad de Responsabilidad Limitada de Capital Variable vs. Industrias Losanch Sociedad Anónima de Capital Variable y López Sánchez Sandra María de Jesús. Providencias Precautorias Mercantil 1 Acdo. Núm. Exp. 1043/2024.

Estefania Alarcón Cruzpaulina Pegueros Maldonadosalvador Beltrán Garcíagerardo Alan Nieto Cid vs. Priscila Altamirano Carbajalantonio Rodríguez Marentes. Ejecutivo Mercantil Autorización. 1 Acdo. Núm. Exp. 186/2021.

Flores Gutiérrez Érika Karen y Cruz Quiroz José de Jesús vs. Casainox S.A. de C.V. y Cárdenas García Martín Raúl. Resc. de Contrato Oralidad Mercantil 1 Acdo. Núm. Exp. 267/2025.

García Andrade José Antonio vs. Morfín Servín Luz María y Arellano Menéndez Ricardo. Resc. de Contrato Oralidad Civil 2 Acdos. en Amparo. Núm. Exp. 26/2024 Amp. 302/2025 Prom Ricardo Arellano Menéndez.

Gobierno de la Ciudad de México vs. Peralta Mendoza Carlos. Extinción de Domi. Civil 1 Acdo. Núm. Exp. 854/2024.

Ifg Soluciones Sociedad Anónima de Capital Variable Sociedad Financiera de Objeto Múltiple Entidad No Regulada vs. Invernaderos Hidroponicos la Bonita Sociedad Anónima Promotora de Inversión de Capital Variable y Shrem Farca José y Coratella Jorge Alonso. Ejecutivo Mercantil Oral Oralidad Mercantil 2 Acdos. Núm. Exp. 261/2024.

Méndez García Lucio Ricardo vs. Scotiabank Inverlat Sa Institución de Banca Múltiple Grupo Financiero Scotiabank Inverlat. Otros Oralidad Mercantil 1 Acdo. Núm. Exp. 251/2025.

Quiroz Avendaño Karen vs. Banco Azteca Sa Institución de Banca Múltiple. Oral Mercantil 1 Acdo. Núm. Exp. 111/2023.

Secreto. Ejecutivo Mercantil Oral Oralidad Mercantil Autorización. 1 Acdo. Núm. Exp. 264/2024.

Secreto. Ejecutivo Mercantil Dada. 1 Acdo. Núm. Exp. 361/2025.

Secreto. Ejecutivo Mercantil 1 Acdo. Núm. Exp. 610/2024.

Secreto. Ejecutivo Mercantil 1 Acdo. Núm. Exp. 810/2024.

Time University Sociedad Anónima de Capital Variable vs. Aranda Trujillo Abraham Joel. Ejecutivo Mercantil 1 Acdo. Núm. Exp. 521/2024.

NO PUBLICADOS

Banco Santander México, Sa, Ibm, Grupo Financiero Santander México vs. Kaktus International Trading S.A. de C.V. y Dilge Mazman Daniel. Ejecutivo Mercantil 1 Acdo. en Incidente. Núm. Exp. 443/2024 Inc. Providencias Precautorias.

Gobierno de la Ciudad de México vs. Neria Flores María Gregoria y Reyes Neria Nancy. No Definido No Definido 2 Acdos. Núm. Exp. 853/2024.

EL SECRETARIO DE ACUERDOS
LIC. JOSÉ ALBERTO MARTÍNEZ FRAGOSO

SECRETARÍA "B"
ACUERDOS DEL 7 DE ABRIL DEL 2025

Alejandra Verónica González Anaya vs. Miguel Ángel Ocejo Cueto. Oral Civil 1 Acdo. en Amparo. Núm. Exp. 192/2020 Amp. Indirecto 101/2025-I.

Consorcio Lamat Tramo 1 Sapi de C.V. vs. Proyekta Constructora S.A. de C.V. Otros Oralidad Mercantil 1 Acdo. en Amparo. Núm. Exp. 185/2022.

Gobierno de la Ciudad de México vs. Edwin Axel y Carpintero Maza Ricardo. Otros Oralidad Civil Revoca Depositaria. 3 Acdos. Núm. Exp. 249/2023.

Gobierno de la Ciudad de México vs. Zamora Tamayo Armando y Zamora Tamayo Sonia Marisela y También Conocida como Sonia Marisela Zamoratamayo. Extinción de Domi. Civil 1 Acdo. Núm. Exp. 368/2025.

L O. Consulting Group S.C. vs. Saucedo López Oswaldo. Resc. de Contrato Oralidad Civil Ofivio Imss. 1 Acdo. Núm. Exp. 99/2024.

López Murias Julio Alfonso vs. Champiñones el Encinal Mb S.A. de C.V. Cump. de Contrato Oralidad Civil 1 Acdo. Núm. Exp. 220/2024.

Minera Peñasquito S.A. de C.V. vs. Weapon Instruments S.A. de C.V. Resc. de Contrato Oralidad Mercantil 1 Acdo. Núm. Exp. 575/2023.

Nr Finance México S.A. de C.V. vs. Téllez Medina José Luis. Ejecutivo Mercantil 1 Acdo. Núm. Exp. 872/2024.

Prado Espinosa María de Los Ángeles vs. Cabrera Marina. Oral Mercantil 1 Acdo. Núm. Exp. 369/2025.

Radiomovil Dipsa S.A. de C.V. vs. Vip Telefonía Co S.A. de C.V. y Sacal Sacal Allan. Ejecutivo Mercantil 2 Acdos. en Amparo. Núm. Exp. 485/2021.

Secreto. Providencias Precautorias Mercantil 1 Acdo. Núm. Exp. 295/2025.

Secreto. Ejecutivo Mercantil 1 Acdo. Núm. Exp. 365/2025.

Secreto. Ejecutivo Mercantil Oficio Sat. 2 Acdos. Núm. Exp. 455/2024.

Secreto. Ejecutivo Mercantil Ofivio Vista Sre. 1 Acdo. Núm. Exp. 458/2024.

NO PUBLICADO

Suárez Mecatl Viridiana Valeria vs. Centro Universitario Nicolás Bravo S C. Otros Oralidad Civil 1 Acdo. Núm. Exp. 112/2025.

LA SECRETARIA DE ACUERDOS
LIC. YAZMÍN VÁZQUEZ LONGINO

SECRETARÍA "C"
SIN PUBLICACIÓN

VIGÉSIMO NOVENO DE LO CIVIL DE PROCESO ORAL Y DE TUTELA DE DERECHOS HUMANOS DE LA CIUDAD DE MÉXICO

SECRETARÍA "A"
ACUERDOS DEL 7 DE ABRIL DEL 2025

BBVA México, Sociedad Anónima, Institución de Banca Múltiple, Grupo Financiero BBVA México vs. Rojas Rojas Héctor Armando. Oral Mercantil Oral Mercantil. 1 Acdo. Núm. Exp. 342/2025.

Cabrera Núñez José Antonio vs. Salomón Kuri Julie. Oral Civil Computo Emplazamiento. 2 Acdos. Núm. Exp. 262/2025.

Caja de Previsión de la Policía Preventiva de la Ciudad de México vs. Alducin Pérez Jorge Fernando. Oral Civil Informe Ine. 1 Acdo. Núm. Exp. 511/2024.

Chep México S de R.L. de C.V. vs. Ernesto Ibarra y Cía., S.A. de C.V. Jurisdicción Voluntaria Oral Mercantil Autorización. 1 Acdo. Núm. Exp. 282/2025.

Clínica Futura S.A. de C.V. y Bonilla Briseño Azahed vs. Lease For You S.A. de C.V. Oral Mercantil Autorización. 1 Acdo. Núm. Exp. 223/2023.

Revolvencia y Liquidez Garantizada vs. Jéssica Vázquez Sánchez. Especial Hipotecario Civil Especial Hipoteracio. 1 Acdo. Núm. Exp. 392/2025.

Scotiabank Inverlat Sa Institución de Banca Múltiple Grupo Financiero Scotiabank Inverlat vs. Plascencia Medina Juan Pablo. Providencias Precautorias Oral Mercantil Providencias Precautorias. 1 Acdo. Núm. Exp. 93/2025.

Secreto. Ejecutivo Mercantil Girese Siara. 1 Acdo. en Incidente. Núm. Exp. 151/2025 Inc. Providencia.

Secreto. Providencias Precautorias Oral Mercantil Providencia Precautoria. 1 Acdo. Núm. Exp. 331/2025.

Secreto. Ejecutivo Mercantil Admisorio. 1 Acdo. Núm. Exp. 361/2025.

Secreto. Ejecutivo Mercantil Ejecutivo Mercantil Escrito. 1 Acdo. Núm. Exp. 391/2025.

Secreto. Ejecutivo Mercantil Ejecutivo Mercantil Escrito. 1 Acdo. Núm. Exp. 393/2025.

Yannakoulis Levien María Cristina vs. Bb Capital Sapi de C.V. Con Nombre Comercial Kuni Investments y García Bada González Antonio. Medios Preparatorios Oral Mercantil Med Prep. 1 Acdo. Núm. Exp. 602/2024.

AUDIENCIA

Hewlett Packard Operations México S de R.L. de C.V. vs. Fgi Servicios Corporativos Sapi de C.V. y Promotora Gf del Sureste Sapi de C.V. Acta Mínima Aud. de Juic. Ejecutivo Mercantil Oral Oralidad Mercantil. 1 Audiencia. Núm. Exp. 126/2024.

SENTENCIA DEFINITIVA DEL 7 DE ABRIL DEL 2025

Hewlett Packard Operations México S de R.L. de C.V. vs. Fgi Servicios Corporativos Sapi de C.V. y Promotora Gf del Sureste Sapi de C.V. Ejecutivo Mercantil Oral Oralidad Mercantil Sent. Def. 1 Núm. Exp. 126/2024

EL SECRETARIO DE ACUERDOS
LIC. JOSÉ OSCAR DÍAZ CASTAÑEDA

SOLO CONSULTA
SOLO CONSULTA
SOLO CONSULTA

SECRETARÍA "B"
ACUERDOS DEL 7 DE ABRIL DEL 2025

Amextra Sofinco, S.A. de C.V. S. F. C vs. González Reynero Paz y González Trejo Julieta. Ejecutivo Mercantil Requerimiento de Documentos. 1 Acdo. Núm. Exp. 384/2025.

Banco Mercantil del Norte, S.A., Institución de Banca Múltiple, Grupo Financiero Banorte vs. Consultores Profesionales en Soporte a T. I., S.A. de C.V. y González Barrera Blanca Rosalía y González Barrera Suelen Izamar. Providencias Precautorias Oral Mercantil Una Vez que Exhiba Acuse. 1 Acdo. Núm. Exp. 25/2025.

Chep México S de R.L. de C.V. vs. Comercial Roshfrans, S.A. de C.V. Jurisdicción Voluntaria Oral Mercantil Acceso Sigj. 1 Acdo. Núm. Exp. 284/2025.

Chep México S de R.L. de C.V. vs. Grupo Comercial Sider, S.A. de C.V. Jurisdicción Voluntaria Oral Mercantil Acceso Sigj. 1 Acdo. Núm. Exp. 294/2025.

Dulces el Descuento S.A. de C.V. vs. Comercializadora de Básicos Los Reyes S.A. de C.V. y Campos Vázquez Ricardo. Ejecutivo Mercantil Oral Oralidad Mercantil Contesta Demanda. 3 Acdos. Núm. Exp. 626/2024.

Fideicomiso para la Reconstrucción Integral de la Ciudad de México Número 7579 2 y Comisión para la Reconstrucción de la Ciudad de México vs. Grupo de Ingeniería y Comercial Buma S.A. de C.V. Oral Mercantil Previene. 1 Acdo. Núm. Exp. 385/2025.

Gómez Fuentes Lucio Alberto vs. Banco Nacional de México Sa Integrante del Grupo Financiero Banamex. Oral Mercantil No Ha Lugar. 1 Acdo. en Amparo. Núm. Exp. 660/2024.

HSBC México, Sociedad Anónima Institución de Banca Múltiple, Grupo Financiero HSBC vs. Cedillo García Victoria. Exh. Oral Mercantil por Hechas Sus Manifestaciones. 1 Acdo. Núm. Exp. 504/2024.

Martínez Ortiz Maribel vs. Lp Marketing Network Americas S.A. de C.V. Oral Mercantil Exhibe Minuta. 1 Acdo. Núm. Exp. 966/2024.

Más Soluciones Oportunas S.A. de C.V. Sofom Enr vs. Sánchez Hernández Carlos y Zepeda Villanueva Juan José. Ejecutivo Mercantil Enviar Oficio Recordatorio Cnbv. 1 Acdo. en Incidente. Núm. Exp. 160/2025 Providencias Precautorias.

Merlos Barrales Humberto Juan vs. Banco Nacional de México, S.A. Integrante del Grupo Financiero Banamex. Oral Mercantil No Ha Lugar. 1 Acdo. Núm. Exp. 466/2024.

Ramírez García Mauro Efrén vs. Fernández García Claudia Ivette. Oral Civil Elborar Cédula. 1 Acdo. Núm. Exp. 26/2025.

Rodríguez Vélez Marco Antonio vs. Martínez Cárdenas Juana Margarita y Martínez Cárdenas Jesús. Oral Civil Notario Autoriza. 1 Acdo. Núm. Exp. 544/2021.

Socafi S.A. de C.V. vs. Martínez Gómez Adriana y Reyes Izquierdo Ernesto Jorge. Ejecutivo Mercantil Cedula y Autorizaciones. 1 Acdo. Núm. Exp. 646/2024.

Toyota Financial Services México S.A. de C.V. vs. Palacios Villegas Alma Karina. Ejecutivo Mercantil Elaborar Exhorto. 1 Acdo. Núm. Exp. 645/2024.

SENTENCIA INTERLOCUTORIA

Banco Santander México, S.A., Institución de Banca Múltiple, Grupo Financiero Santander México vs. López Malo Arturo Franco y López Malo Cárdenas Enriqueta Paulina. Ejecutivo Mercantil Oral Oralidad Mercantil Sent. Interl. 1 Núm. Exp. 24/2023 Tomo Ii

SENTENCIA DEFINITIVA DEL 7 DE ABRIL DEL 2025

Bebidas Purificadas S de R.L. de C.V. vs. Aguilar Guadalajara Felipe Antonio. Ejecutivo Mercantil Sent. Def. 1 Núm. Exp. 675/2024

EL SECRETARIO DE ACUERDOS
LIC. ALEJANDRO MONGE PÉREZ

SECRETARÍA "C"
ACUERDOS DEL 7 DE ABRIL DEL 2025

Banco Actinver vs. Logicmid, Sociedad por Acciones Simplificada de Capital Varible. Oral Mercantil Agréguese. 1 Acdo. en Amparo. Núm. Exp. 170/2025 Amparo.

Fourmand Perchik Manuel vs. Fourmand Goldberg Ugeni Rebeca y Douek Hamui Elías. Ejecutivo Mercantil Oral Oralidad Mercantil Ratifica Avalúo y Ordena Exhorto. 1 Acdo. Núm. Exp. 707/2022.

Hernández Cruz Eduardo vs. Jardines del Pedregal de San Ángel S.A. Ejecutivo Mercantil Rebeldía. 3 Acdos. Núm. Exp. 387/2024.

Miranda García Gregorio Carlos vs. Sanabria González Carlos Feix. Ejecutivo Mercantil Oral Oralidad Mercantil Deberá Estarse. 2 Acdos. Núm. Exp. 148/2022.

Rodríguez Gasca Adolfo vs. Cortés Rendón David. Ejecutivo Mercantil Oral Oralidad Mercantil Nuevos Autorizados. 1 Acdo. Núm. Exp. 800/2024.

Vertex Impulsora de Ópticas S.A. de C.V. vs. Banco Nacional de México S.A. Oral Mercantil Ced. Diligenciada. 1 Acdo. en Amparo. Núm. Exp. 267/2024.

NO PUBLICADOS

Banco Actinver Sa Institución de Banca Múltiple Grupo Financiero Actinver División Fiduciaria Única y Exclusivamente en el Carácter de Fiduciario del Fideicomiso Irrevocable Número 4494 vs. Gilsa Equipo Empresarial S.A. de C.V. Oral Mercantil Admisión. 1 Acdo. Núm. Exp. 368/2025.

Secreto. Ejecutivo Mercantil Desecha. 1 Acdo. Núm. Exp. 369/2025.

EL SECRETARIO DE ACUERDOS
LIC. ALEJANDRO MONGE PÉREZ

TRIGÉSIMO DE LO CIVIL DE PROCESO ORAL

SECRETARÍA "A"
ACUERDOS DEL 7 DE ABRIL DEL 2025

Acojinamientos Sinteticos Sa vs. Corpwest S.A. de C.V. Otros Oralidad Mercantil 1 Acdo. Núm. Exp. 722/2023.

Alcaraz Eleazar Anguiano vs. Rojas Álvarez Elizabeth. Otros Oralidad Mercantil 1 Acdo. Núm. Exp. 153/2025.

Altaltium Real Estate Solutions Sociedad Anónima de Capital Variable y Solís Ortiz Enrique Naim vs. Barrera García Alan Sacramento y Banco Monex Sociedad Anónima Institución de Banca Múltiple Monex Grupo Financiero. Jurisdicción Voluntaria Oral Mercantil 1 Acdo. Núm. Exp. 153/2024.

Arrendadora y Factor Banorte, S.A. de C.V., S. O. Fo. M., E. R., Grupo Financiero Banorte vs. Rozzex, S.A. de C.V. y Rodríguez Pérez Juan Manuel. Otros Oralidad Mercantil 1 Acdo. Núm. Exp. 241/2022.

Cetelem S a de C V Sociedad Financiera de Objeto Múltiple Regulada vs. Zárate Riverol Yoselin Guadalupe. Ejecutivo Mercantil 1 Acdo. Núm. Exp. 841/2024.

Dhir Vivienda Sociedad Anónima de Capital Variable vs. Dosamantes Cabrera Luis Miguel. Oral Mercantil 1 Acdo. Núm. Exp. 63/2025.

Díaz Díaz Angélica Karina vs. HSBC México Sociedad Anónima Institución de Banca Múltiple Grupo Financiero HSBC. Oral Mercantil 1 Acdo. Núm. Exp. 301/2025 Expediente.

Dimitrova Stoilova Diana vs. Díaz Negrete Ranulfo. Juris. Voluntaria Civil 1 Acdo. Núm. Exp. 311/2025 Expediente.

Ibarra Rivero Borrell Fernanda vs. Itaca Capital Sapi de C.V. Oral Mercantil 1 Acdo. Núm. Exp. 272/2025 Expediente.

Impulsora Ganadera de México S.A. de C.V. y Consorcio Internacional de Carnes S.A. de C.V. vs. Intercam Banco Sa Institución de Banca Múltiple, Intercam Grupo Financiero y Centro Logístico Inmobiliario S.A. de C.V. y González Cavazos Raymundo. Providencias Precautorias Oral Mercantil 1 Acdo. en Amparo. Núm. Exp. 671/2024 Amp. 1028/2024-III.

Lomas López Moisés vs. Valladares Vargas Sabina. Prescrip. Positiva Oralidad Civil 1 Acdo. Núm. Exp. 370/2025 Expediente.

Macías Rosas Alberto Gonzalo vs. Guerrero Carillo Laura Anahi. Ejecutivo Mercantil 1 Acdo. Núm. Exp. 250/2025 Expediente.

Muñoz Torres Norma Araceli vs. Cardif México Seguros Generales S.A. de C.V. Cump. de Contrato Oralidad Mercantil 1 Acdo. Núm. Exp. 371/2025 Expediente.

Nacional Financiera S.N.C. vs. Agaveros y Tequileros Unidos de Los Altos S.A. de C.V. y González Guilbot José Guillermo. Jurisdicción Voluntaria Oral Mercantil 1 Acdo. Núm. Exp. 151/2023.

Rojas Blanco Alberto vs. Seguros Atlas Sa y Agente de Seguros Pay As You Drive Technologies Agente de Seguros Sapi de C.V. Oral Mercantil 1 Acdo. Núm. Exp. 213/2025 Expediente.

Sanatorio Santiago de Querétaro S.A. de C.V. vs. Distrifarma Tec S.A. de C.V. y Islas Licóna Olivia Karina y Sotelo Max Gabriel. Otros Oralidad Mercantil 1 Acdo. Núm. Exp. 1023/2024.

Secreto. Ejecutivo Mercantil 1 Acdo. Núm. Exp. 1002/2024.

Secreto. Providencias Precautorias Oral Mercantil 1 Acdo. Núm. Exp. 1012/2024.

Secreto. Providencias Precautorias Mercantil 1 Acdo. Núm. Exp. 102/2025.

SOLO CONSULTA
SOLO CONSULTA
SOLO CONSULTA

Secreto. Ejecutivo Mercantil 1 Acdo. Núm. Exp. 201/2025 Inc. de Providencias Precautorias.
Secreto. Ejecutivo Mercantil 4 Acdos. Núm. Exp. 23/2025.
Secreto. Ejecutivo Mercantil 1 Acdo. Núm. Exp. 331/2025 Expediente.
Secreto. Providencias Precautorias Oral Mercantil 2 Acdos. Núm. Exp. 373/2025 Expediente.
Traffictthor Group S.A. de C.V. vs. Crisoba Industrial S.A. de C.V. Otros Oralidad Mercantil 1 Acdo. Núm. Exp. 141/2025.
NO PUBLICADOS
Arbokel, S.A. de C.V. vs. Operadora Minorista Londres, S. de R. L. de C.V. y Agnesi Borrego Jaime y Agnesi Borrego Natalia y Borrego Hinojosa Hernández Bertha Elena. Otros Oralidad Mercantil Puesta a Disposición. 1 Acdo. Núm. Exp. 132/2025.
Caballero Caballero Acrisio vs. HSBC México Sa Institución de Banca Múltiple Grupo Financiero HSBC y Trans Unión de México Sa Sociedad de Información Crediticia y Cial Dun Bradstreet Sa Sociedad de Información Crediticia y Circulo de Crédito S.A. de C.V. Sociedad de Información Crediticia. Oral Mercantil Cuad. de Secc. de Ejecc. No Publicado. 1 Acdo. en Seccion_De_Ejecución. Núm. Exp. 731/2024.
Caballero Caballero Acrisio vs. HSBC México Sa Institución de Banca Múltiple Grupo Financiero HSBC y Trans Unión de México Sa Sociedad de Información Crediticia y Cial Dun Bradstreet Sa Sociedad de Información Crediticia y Circulo de Crédito S.A. de C.V. Sociedad de Información Crediticia. Oral Mercantil Cuad. de Amp. Directo No Publicado. 1 Acdo. en Amparo. Núm. Exp. 731/2024 Amparo Directo Interpuesto por la Parte Actora.
HSBC México Sa Institución de Banca Múltiple Grupo Financiero HSBC vs. Ecoblock International S.A. de C.V. y Piazzesi Di Vallimosa Tommasi Francésco Andrea Cesare y Piazzesi Di Vallimosa Tommasi Mario Uberto. Otros Oralidad Mercantil Acdo. No Publicado. 1 Acdo. Núm. Exp. 610/2023.
Secreto. Otros Oralidad Mercantil Cuad. de Inc. de Providencias Precautorias No Publicado. 1 Acdo. en Incidente. Núm. Exp. 133/2025 Inc. de Providencias Precautorias.
Secreto. Ejecutivo Mercantil 1 Acdo. Núm. Exp. 207/2025 Inc. de Providencias Precautorias.
Secreto. Ejecutivo Mercantil Acdo. No Publicado. 1 Acdo. Núm. Exp. 322/2025 Expediente.
Secreto. Ejecutivo Mercantil Cuad. de Inc. de Providencias Precautorias No Publicado. 1 Acdo. en Incidente. Núm. Exp. 43/2025 Inc. de Providencias Precautorias.
AUDIENCIA NO PUBLICADA
HSBC México Sa Institución de Banca Múltiple Grupo Financiero HSBC vs. Ecoblock International S.A. de C.V. y Piazzesi Di Vallimosa Tommasi Francésco Andrea Cesare y Piazzesi Di Vallimosa Tommasi Mario Uberto. Acdo. no Publ. Otros Oralidad Mercantil. 1 Audiencia. Núm. Exp. 610/2023.

EL SECRETARIO DE ACUERDOS
LIC. MANUEL MEZA GIL

SECRETARÍA "B"
ACUERDOS DEL 7 DE ABRIL DEL 2025

Amaya Rodríguez Elizabeth vs. Qualitas Compañía de Seguros S.A. de C.V. Otros Oralidad Mercantil 1 Acdo. Núm. Exp. 376/2025 Expediente.
Ampudia Rueda Amada vs. Grupo Nacional Provincial Sab. Otros Oralidad Mercantil 1 Acdo. Núm. Exp. 424/2022.
Chep México S de R.L. de C.V. vs. Sanmexce S de R.L. de C.V. Jurisdiccción Voluntaria Oral Mercantil 1 Acdo. Núm. Exp. 1046/2024.
Corporativo Laudex Sapi de C.V. Sofom Enr vs. Arias Hernández Eduardo Isael y Arias Hernández Abraham. Ejecutivo Mercantil 1 Acdo. Núm. Exp. 146/2025.
Inmobiliaria Dyf Sociedad Anónima de Capital Variable vs. Gobierno del Estado Libre y Soberano de Michoacán de Ocampo. Otros Oralidad Mercantil 1 Acdo. Núm. Exp. 140/2023.
Mendoza Carrillo Gerardo Ignacio vs. Velázquez Toledo Jaime. Ejecutivo Mercantil 1 Acdo. Núm. Exp. 274/2021.
Nr Finance México, S.A. de C.V. vs. Flores Carrasco Javier. Ejecutivo Mercantil 1 Acdo. Núm. Exp. 336/2025 Expediente.
Nr Finance México, S.A. de C.V. vs. Garza Vega Marco Antonio. Ejecutivo Mercantil 1 Acdo. Núm. Exp. 335/2025 Expediente.
Nr Finance México, S.A. de C.V. vs. Rocca Servicios de la Huasteca S.A. de C.V. y Martínez Almazán Nallely. Ejecutivo Mercantil 1 Acdo. Núm. Exp. 334/2025 Expediente.
Razy Dragon Llc vs. Zamora Hernández Arturo. Otros Oralidad Mercantil 2 Acdos. Núm. Exp. 595/2023.
Secreto. Ejecutivo Mercantil 1 Acdo. Núm. Exp. 375/2025 Expediente.
Secreto. Ejecutivo Mercantil 1 Acdo. Núm. Exp. 384/2025 Expediente.
Transportes Trodar S.A. de C.V. vs. Grupo de Optimización Logística Gesr S.A. de C.V. y González Sáenz Patricio Alejandro y Procter Gamble México S de R.L. de C.V. Otros Oralidad Mercantil 1 Acdo. Núm. Exp. 64/2025.
Traslados y Maniobras Jcc Sapi de C.V. y Tt Servicios Especializados Sapi de C.V. y Fomento del Altiplano S.A. de C.V. vs. Transportes Peñon Blanco Sapi de C.V. y Tamez Tamez Gerardo Ángel y Guzmán Cavazos Nancy del Pilar. Ord. Mercantil 1 Acdo. en Amparo. Núm. Exp. 766/2024 Cuad. de Amp. 1354/2024-IV.
Villacetin Martínez Óscar Rocendo vs. Vázquez Rivera Ernestina y García Hernández Javier. Ejecutivo Mercantil 1 Acdo. Núm. Exp. 434/2024.
Viveros Romero Sergio vs. Suministro Sustentable de Energía en México Sapi de C.V. y Garza Calderón Buffington José Javier y Sebastián Alejandro Leal Buffington O. Sebastián Leal Buffington. Medios Preparatorios Oral Mercantil 2 Acdos. Núm. Exp. 195/2025.
NO PUBLICADO
Arias López Silvia Guadalupe vs. Rosales Martínez María Esperanza su Sucesión y C Director General del Registro Público de la Propiedad y del Comercio de la Ciudad de México. Prescrip. Positiva Oralidad Civil 1 Acdo. Núm. Exp. 306/2025 Expediente.
AUDIENCIA
Compusoluciones y Asociados S.A. de C.V. vs. Apple House de México S.A. de C.V. y Salinas Contreras Bertha Paola. Ejecutivo Mercantil Oral Oralidad Mercantil. 1 Audiencia. Núm. Exp. 275/2024.

EL SECRETARIO DE ACUERDOS
LIC. MARCOS MENDOZA MARTÍNEZ

SECRETARÍA "C"
ACUERDOS DEL 7 DE ABRIL DEL 2025

Almaraz González Germán vs. Matc Digital, S. de R. L. de C.V. Resc. de Contrato Oralidad Civil 1 Acdo. Núm. Exp. 339/2025.
Autofinanciamiento México S.A. de C.V. vs. Díaz Hernández José Rodrigo y López de la Cruz Livia y López López Argel. Oral Mercantil 1 Acdo. Núm. Exp. 369/2025 Expediente.
Caabsa Constructora S.A. de C.V. vs. Rizzani de Eccher México S de R.L. de C.V. Otros Oralidad Mercantil 1 Acdo. Núm. Exp. 618/2024.
Hitotoki S.A. de C.V. vs. Operadora Comercial Dtlags S. de R. L. de C.V. Otros Oralidad Civil 1 Acdo. Núm. Exp. 149/2025.
Mercadeo Pragmatico S.A. de C.V. vs. Jugos y Bebidas del Valle de México S.A. de C.V. Oral Mercantil Amparo. 1 Acdo. en Amparo. Núm. Exp. 412/2020 Amparo contra Cumplimiento.
Mercadeo Pragmatico S.A. de C.V. vs. Jugos y Bebidas del Valle de México S.A. de C.V. Oral Mercantil Tomo II. 3 Acdos. Núm. Exp. 412/2020 Tomo II.
Ppg Industries de México S.A. de C.V. vs. Welding And Coating de México S.A. de C.V. y Águila Fernández Alfonso Rodrigo. Otros Oralidad Mercantil 1 Acdo. Núm. Exp. 507/2022.
Secreto. Oral Mercantil Cuad. de Inc. de Providencias Precautorias. 1 Acdo. Núm. Exp. 317/2025 Providencias Precautorias.
Secreto. Ejecutivo Mercantil 1 Acdo. Núm. Exp. 319/2025 Expediente.
Secreto. Ejecutivo Mercantil 1 Acdo. Núm. Exp. 329/2025 Expediente.
Secreto. Ejecutivo Mercantil 1 Acdo. Núm. Exp. 330/2025 Expediente.
Secreto. Cump. de Contrato Oralidad Mercantil 1 Acdo. Núm. Exp. 337/2025 Expediente.
Secreto. Ejecutivo Mercantil 1 Acdo. Núm. Exp. 368/2025 Expediente.
Secreto. Ejecutivo Mercantil Oral Oralidad Mercantil 1 Acdo. Núm. Exp. 377/2025 Expediente.
Secreto. Ejecutivo Mercantil 1 Acdo. en Incidente. Núm. Exp. 397/2024 Inc. de Prov Prec Rad de Per.

SOLO CONSULTA
SOLO CONSULTA
SOLO CONSULTA

Secreto. Ejecutivo Mercantil Oral Oralidad Mercantil 1 Acdo. Núm. Exp. 607/2023.
Secreto. Otros Oralidad Mercantil 1 Acdo. Núm. Exp. 708/2024.
Secreto. Ejecutivo Mercantil 1 Acdo. Núm. Exp. 728/2024.
Servicio Gasolinero Aglo Sociedad Anónima de Capital Variable vs. Guilbot Serros María del Carmen. Otros Oralidad Mercantil Principal. 1 Acdo. Núm. Exp. 529/2022.
Servicio Gasolinero Aglo Sociedad Anónima de Capital Variable vs. Guilbot Serros María del Carmen. Otros Oralidad Mercantil Amparo. 1 Acdo. en Amparo. Núm. Exp. 529/2022 Segundo Amparo Indirecto Demandada.
NO PUBLICADO
Secreto. Ejecutivo Mercantil 1 Acdo. Núm. Exp. 207/2025.

LA SECRETARIA DE ACUERDOS
LIC. NITZA RODRÍGUEZ HIGUERA

TRIGÉSIMO PRIMERO DE LO CIVIL DE PROCESO ORAL

SECRETARÍA "A"
ACUERDOS DEL 7 DE ABRIL DEL 2025

BBVA México Sa Institución de Banca Múltiple Grupo Financiero BBVA México vs. Vizcaíno Campos María de Los Ángeles. Otros Oralidad Mercantil 1 Acdo. Núm. Exp. 377/2025.
Hernández Jimeno Israel vs. Lizárraga Caballero Ever Sinoe. Cump. de Contrato Oralidad Civil 1 Acdo. Núm. Exp. 883/2024.
Núñez Romero Lucila Pilar vs. Grupo Nacional Provincial Sab. Otros Oralidad Mercantil 1 Acdo. Núm. Exp. 11/2025.
Pereda Barrios María del Carmen vs. Eichmann Díaz Bruno. Ejecutivo Mercantil Oral Oralidad Mercantil 1 Acdo. Núm. Exp. 417/2023.
Secreto. Ejecutivo Mercantil Oral Oralidad Mercantil 2 Acdos. Núm. Exp. 137/2025.
Secreto. Providencias Precautorias Oral Mercantil 1 Acdo. Núm. Exp. 311/2025.
Secreto. Ejecutivo Mercantil Oral Oralidad Mercantil 1 Acdo. Núm. Exp. 320/2025.
Secreto. Ejecutivo Mercantil 1 Acdo. Núm. Exp. 374/2025.
Toyota Financial Services México S.A. de C.V. vs. Dozer Ingeniería y Proyectos Integrales S.A. de C.V. y Cazares Barrera Mario. Otros Oralidad Mercantil 1 Acdo. Núm. Exp. 381/2025.
Unifin Financiera, S.A. B. de C.V. vs. Intelligencia México, S.A. de C.V. y Ruíz Ávila Elvia Guadalupe. Otros Oralidad Mercantil 1 Acdo. Núm. Exp. 723/2023.
El Palacio de Hierro S.A. de C.V. vs. González Cedeño Tania Fernanda. Otros Oralidad Mercantil 1 Acdo. Núm. Exp. 303/2024.

EL SECRETARIO DE ACUERDOS
LIC. GERARDO MANCERA JUÁREZ

SECRETARÍA "B"
ACUERDOS DEL 7 DE ABRIL DEL 2025

Autofinanciamiento México S.A. de C.V. vs. Cruz Montes Norma Elena y Montes Ibarra Silvina. Ejecutivo Mercantil 1 Acdo. Núm. Exp. 622/2024.
Banco Santander México S.A. Institución de Banca Múltiple Grupo Financiero Santander México vs. Palmas Experience Center S.A. de C.V. y Star Haus S.A. de C.V. y Astrocamiones S.A. de C.V. y Fondo M y P S.A. de C.V. y Mena Abascal Alejandro y Mena Abascal Francisco Xavier. Providencias Precautorias Oral Mercantil 2 Acdos. Núm. Exp. 652/2024.
Caja de Previsión de la Policía Preventiva de la Ciudad de México vs. García Morán Juan Miguel. Otros Oralidad Civil 1 Acdo. Núm. Exp. 796/2024.
Carrillo Lozada Lucía Martha vs. Banco Azteca Sa Institución de Banca Múltiple. Otros Oralidad Mercantil Destrucción. 1 Acdo. Núm. Exp. 204/2025.
Instituto Mexicano del Seguro Social vs. Ortega Correa Claudia. Otros Oralidad Civil 1 Acdo. Núm. Exp. 649/2023.
López Rodríguez Gerardo vs. BBVA Seguros México S.A. de C.V. Grupo Financiero BBVA México. Otros Oralidad Mercantil 1 Acdo. en Amparo. Núm. Exp. 694/2023 Cuad. de Constancias.
Mondelez de México S de R.L. de C.V. vs. Román Mendoza Gamaliel y Cortez Hernández Eduarda Guadalupe. Ejecutivo Mercantil Destrucción. 1 Acdo. Núm. Exp. 132/2025.
Secreto. Otros Oralidad Mercantil 1 Acdo. Núm. Exp. 288/2025.
Secreto. Ejecutivo Mercantil Oral Oralidad Mercantil 1 Acdo. Núm. Exp. 336/2025.
Secreto. Ejecutivo Mercantil 1 Acdo. Núm. Exp. 369/2025.
Secreto. Ejecutivo Mercantil 1 Acdo. Núm. Exp. 375/2025.

LA SECRETARIA DE ACUERDOS
LIC. ANGÉLICA RUBY RODRÍGUEZ LOZANO

SECRETARÍA "C"
ACUERDOS DEL 7 DE ABRIL DEL 2025

Autofinanciamiento México S.A. de C.V. vs. Nabor Guzmán Jorge. Otros Oralidad Mercantil 1 Acdo. en Expedientillo. Núm. Exp. 1/2025.
Caja de Previsión de la Policía Preventiva de la Ciudad de México vs. Gallegos Ensastiga Juan Carlos. Otros Oralidad Civil 1 Acdo. Núm. Exp. 382/2024.
Delgadillo Zavala Lino Liberio vs. López García Alfonso. Cump. de Contrato Oralidad Civil 1 Acdo. Núm. Exp. 145/2024.
HSBC México Sa Institución de Banca Múltiple Grupo Financiero HSBC vs. Acosta Báeza Demian Alfonso. Providencias Precautorias Oral Mercantil 1 Acdo. Núm. Exp. 31/2024.
Reciza Servicios Industriales S de R.L. de C.V. vs. Banco Mercantil del Norte Sa Institución de Banca Múltiple Grupo Financiero Banorte. Otros Oralidad Mercantil 1 Acdo. Núm. Exp. 352/2025.
Sánchez Cruz Germán vs. Mapfre México S.A. Otros Oralidad Mercantil 1 Acdo. en Amparo. Núm. Exp. 442/2022 Amparo Directo Prom por Demandado, Amparo D. C. 879/2023.
Secreto. Ejecutivo Mercantil 1 Acdo. Núm. Exp. 102/2021.
Secreto. Ejecutivo Mercantil Oral Oralidad Mercantil 1 Acdo. Núm. Exp. 331/2025.
Secreto. Ejecutivo Mercantil Oral Oralidad Mercantil 1 Acdo. Núm. Exp. 355/2025.
Secreto. Providencias Precautorias Oral Mercantil 1 Acdo. Núm. Exp. 37/2025.
Serverware S.A. de C.V. vs. Igsa S.A. de C.V. Otros Oralidad Mercantil 1 Acdo. en Expedientillo. Núm. Exp. 578/2023.

LA SECRETARIA DE ACUERDOS
LIC. GABRIELA ALEJANDRA DOMÍNGUEZ GARCÍA

TRIGÉSIMO SEGUNDO DE LO CIVIL DE PROCESO ORAL

SECRETARÍA "A"
ACUERDOS DEL 7 DE ABRIL DEL 2025

Arias Aguilar Irma Rosa vs. Banco Nacional de México Sa Integrante del Grupo Financiero Banamex. Otros Oralidad Civil 1 Acdo. Núm. Exp. 783/2022.
Banco Autofin México Sa Institución de Banca Múltiple vs. Ortega Gallegos Jorge. Providencias Precautorias Mercantil 1 Acdo. Núm. Exp. 315/2025.
Banco Sabadell Sa Institución de Banca Múltiple vs. Valenzuela Sepúlveda Jeiry Alejandra. Providencias Precautorias Mercantil 1 Acdo. Núm. Exp. 331/2024.
Banco Santander México S.A. Institución de Banca Múltiple Grupo Financiero Santander México vs. Crecimiento Programado S.A. de C.V. y Díaz Lozano Campos Eduardo. Providencias Precautorias Mercantil Extillo. 1 Acdo. en Expedientillo. Núm. Exp. 645/2021.
BBVA México Sa Institución de Banca Múltiple Grupo Financiero BBVA México vs. Guerrero Jácome Nancy Paola. Oral Mercantil 1 Acdo. Núm. Exp. 77/2025.
Caja de Previsión de la Policía Preventiva de la Ciudad de México vs. Bravo Lara Laura Ivonne. Oral Civil 1 Acdo. Núm. Exp. 759/2024.
Distribuidora de Carnes Ideal S.A. de C.V. vs. Ramírez Neri Agustín. Oral Mercantil 1 Acdo. Núm. Exp. 1025/2024.
Firma Car Sapi de C.V. vs. Distribuidora Stock Wheels S.A. de C.V. y Martínez Ángeles Edgar Magdiel y Ángeles Martínez Marco Antonio y Martínez Ángeles Óscar Enrique y Trejo Morales Olivia

SOLO CONSULTA
SOLO CONSULTA
SOLO CONSULTA

y Vázquez Poch Ricardo Augusto y Trust Vapo Nacionales S.A. de Cvv. Providencias Precautorias Mercantil 1 Acdo. Núm. Exp. 805/2024.
Flores Morán Mireya y Flores Ventura Moisés Ángel vs. Membrillo Palma Roberto y Torres Membrillo Yolanda y C Registro Público de la Propiedad y del Comercio de la Ciudad de México. Oral Civil 1 Acdo. Núm. Exp. 341/2024.
Grupo Comercial Ibay S.A. de C.V. vs. Operadora de Alimentos Durango Sapi de C.V. Oral Mercantil 1 Acdo. Núm. Exp. 729/2023.
López Sánchez Silvia vs. Distribuidora Liverpool S.A. de C.V. Oral Civil Prevención. 1 Acdo. Núm. Exp. 389/2025.
Monto Fácil Sapi de C.V. Sofom Enr vs. Buendía Zavala Carlos. Ejecutivo Mercantil 1 Acdo. Núm. Exp. 1/2025.
Novoa Gómez María Katherina vs. Valdés Parra Jesús. Ejecutivo Mercantil Oral Mercantil 1 Acdo. Núm. Exp. 907/2024.
Secreto. Ejecutivo Mercantil 1 Acdo. Núm. Exp. 305/2025.
Secreto. Ejecutivo Mercantil 1 Acdo. Núm. Exp. 333/2025.
Secreto. Ejecutivo Mercantil Oral Mercantil 1 Acdo. Núm. Exp. 353/2025.
Secreto. Ejecutivo Mercantil 1 Acdo. Núm. Exp. 383/2025.
Secreto. Oral Mercantil 1 Acdo. Núm. Exp. 387/2025.
Secreto. Ejecutivo Mercantil 1 Acdo. Núm. Exp. 391/2025.
Secreto. Ejecutivo Mercantil 1 Acdo. Núm. Exp. 393/2025.
Secreto. Providencias Precautorias Mercantil Cuad. Prov. Prec. 1 Acdo. en Incidente. Núm. Exp. 5/2025 Providencias Precautorias.
Secreto. Providencias Precautorias Mercantil 1 Acdo. Núm. Exp. 59/2025.
Secreto. Providencias Precautorias Mercantil 1 Acdo. en Incidente. Núm. Exp. 789/2024 Providencias Precautorias.
Secreto. Ejecutivo Mercantil 1 Acdo. Núm. Exp. 925/2024.
Umnitrac vs. Especializados. Ejecutivo Mercantil 1 Acdo. Núm. Exp. 325/2025.
Vázquez Cabrera Jonathan Alexander vs. Rodríguez Cordero Julieta Viridiana. Ejecutivo Mercantil 1 Acdo. Núm. Exp. 399/2024.

AUDIENCIA

Cambiotec Asociación Civil vs. Barrios Núñez Jairo Daniel y Godínez Tepantitla Mariana y Tepantitla Pineda Olga Libia. Acta Minima Oral Civil. 1 Audiencia. Núm. Exp. 967/2024.

LA SECRETARIA DE ACUERDOS
LIC. MIRIAM JACQUELINE DOMÍNGUEZ MONTAÑO

SECRETARÍA "B"
ACUERDOS DEL 7 DE ABRIL DEL 2025

Alcudia de la Cruz Abinoan vs. Martínez Ramírez Maximino Martín Finado y Director del Registro Público de la Propiedad y de Comercio de la Ciudad de México. Oral Civil 1 Acdo. Núm. Exp. 390/2025.
Banco Santander México Sa Institución de Banca Múltiple Grupo Financiero Santander México vs. Gómez Chacón José Antonio y Polímeros Mexicanos S.A. de C.V. y Laminados Técnicos S.A. de C.V. Providencias Precautorias Mercantil 1 Acdo. Núm. Exp. 998/2024.
Corporativo Laudex Sapi de C.V. Sofom Enr vs. Solís Hernández Karla Andrea y Somera Vázquez Igancio. Oral Mercantil 1 Acdo. Núm. Exp. 314/2023.
Enestas Sa Decv vs. Offshore Forwarding S.A. de C.V. Oral Mercantil 1 Acdo. Núm. Exp. 168/2020 Tomo II.
Flores García José Albert. Juris. Voluntaria Civil 1 Acdo. Núm. Exp. 352/2025.
Ingeniero Felipe Ramírez Valle y Asociados Sa vs. Banco Nacional de México Sa Integrante del Grupo Financiero Banamex. Oral Mercantil 1 Acdo. Núm. Exp. 426/2024.
López Torres María Araceli vs. Banco Nacional de México Sa Integrante del Grupo Financiero Banamex y Tarjetas Banamex S.A. de C.V. Sofom Er Integrante del Grupo Financiero Banamex. Oral Mercantil 1 Acdo. Núm. Exp. 192/2024.
Procesos de Valor Agregado S.C. vs. Pontus Marketing Ventas Srl de C.V. Oral Mercantil 1 Acdo. Núm. Exp. 690/2024.
Ramírez Sandoval Janet vs. BBVA México Sa Institución de Banca Múltiple Grupo Financiero BBVA México. Oral Mercantil 1 Acdo. Núm. Exp. 18/2025.
Ruíz Martínez José Orlando vs. Inmovent Soluciones Patrimoniales, S.A. de C.V. y Ángeles Romero Leonardo Daniel y Huerta Méndez Eduardo Alejandro y López Gómez Fabio. Oral Civil 1 Acdo. Núm. Exp. 136/2025.
Secreto. Providencias Precautorias Mercantil Cuad. Prov. Prec. 1 Acdo. en Incidente. Núm. Exp. 230/2025 Providencias Precautorias.
Secreto. Ejecutivo Mercantil 1 Acdo. Núm. Exp. 268/2025.
Secreto. Ejecutivo Mercantil 1 Acdo. Núm. Exp. 384/2025.
Secreto. Ejecutivo Mercantil 1 Acdo. Núm. Exp. 386/2025.
Secreto. Ejecutivo Mercantil 1 Acdo. Núm. Exp. 388/2025.
Secreto. Ejecutivo Mercantil 1 Acdo. Núm. Exp. 392/2025.
Servicios Integrales de Seguridad Privada e Industrial Sispimx S de R.L. de C.V. vs. Grupo Camadehu S.A. de C.V. Oral Mercantil 1 Acdo. Núm. Exp. 362/2025.
Suárez Rojas Carlos vs. González Obregón Adrián. Oral Civil Desechado. 1 Acdo. Núm. Exp. 358/2025.
Toribio Abogados S.C. vs. Banco Nacional de México Sa Integrante del Grupo Financiero Banamex. Oral Mercantil Amparo. 1 Acdo. en Amparo. Núm. Exp. 114/2024 Promov. por Banamex.
Villalobos Dávila Armando vs. Zamora Contreras Eloísa. Ejecutivo Mercantil Amparo. 1 Acdo. en Amparo. Núm. Exp. 734/2024 Quejoso: Eloísa Zamora Contreras.

AUDIENCIAS

Carrillo Aguilera Ernesto vs. Andrade Muñoz Susana Guadalupe y Medel Andrade José Antonio. Aud. Prel. Ejecutivo Mercantil Oral Mercantil. 1 Audiencia. Núm. Exp. 330/2024.
Dwd Constructor S.A. de C.V. vs. Medio Ambiente Habitat Inmuebles S.A. de C.V. Acta Minima Oral Mercantil. 1 Audiencia. Núm. Exp. 10/2025.
Ingeniero Felipe Ramírez Valle y Asociados Sa vs. Banco Nacional de México Sa Integrante del Grupo Financiero Banamex. Oral Mercantil. 1 Audiencia. Núm. Exp. 426/2024.

EL SECRETARIO DE ACUERDOS
LIC. BERNARDO SAÚL CORTES ROSAS

SECRETARÍA "C"
SIN PUBLICACIÓN

TRIGÉSIMO TERCERO DE LO CIVIL DE PROCESO ORAL

SECRETARÍA "A"
ACUERDOS DEL 7 DE ABRIL DEL 2025

Amaya Aguilar Rogelio vs. Grupo Nacional Provincial Sab. Oral Mercantil Dada Nueva Cuenta Envio de Exhorto. 1 Acdo. en Amparo. Núm. Exp. 223/2024 Amparo Directo.
Anuncios General Neón de México S.A. de C.V. vs. Cobra Is S.A. de C.V. Oral Mercantil Admisorio. 1 Acdo. Núm. Exp. 292/2025.
Banco Mercantil del Norte, Sociedad Anónima, Institución de Banca Múltiple, Grupo Financiero Banorte vs. Reséndiz Tienda Berenice. Juris. Voluntaria Civil Requerimiento. 1 Acdo. Núm. Exp. 401/2025.
BBVA México Sociedad Anónima, Institución de Banca Múltiple, Grupo Financiero BBVA México vs. Rodríguez Martínez Verónica. Otros Oralidad Mercantil Acuerdo. 1 Acdo. en Expedientillo. Núm. Exp. 143/2025.
Cognos Indicadores de Mercado S.A. de C.V. vs. Nandog Pet Company S de R.L. de C.V. Oral Mercantil Turnar Al Actuario. 1 Acdo. Núm. Exp. 1043/2024.
Cruz Silva Vicente vs. Campos de la Rosa Adán. Otros Oralidad Mercantil Turnece. 1 Acdo. en Exhorto. Núm. Exp. 3/2024.
Espinosa Hernández Raúl vs. Banco Nacional de México Sa Integrante del Grupo Financiero Banamex. Oral Mercantil Aclarar Petición. 1 Acdo. Núm. Exp. 523/2023.
Financiera Sustentable de México S.A. de C.V. Sfp vs. Wimob Sociedad de Responsabilidad Limitada de Capital Variable y También Conocido como Wimob S de R.L. de C.V. Oral Mercantil Devuelve Exhorto. 1 Acdo. Núm. Exp. 317/2024.
González Escobar José Luis vs. Áurea Cm Sapi de C.V. y Abarca Castro José Eduardo. Ejecutivo Mercantil Oral Mercantil Prevención. 1 Acdo. Núm. Exp. 235/2025.
González García Carlos Eduardo vs. Diseño Labor Sociedad Anónima de Capital Variable. Oral Mercantil Cedula y Razon Actuarial. 1 Acdo. en Amparo. Núm. Exp. 697/2024 Amparo Directo.

SOLO CONSULTA
SOLO CONSULTA
SOLO CONSULTA

Herrera Ortega Adriana Haydee vs. Hacienda Cafetalera Puertorriqueña S.A. de C.V. y Sánchez Gines Jesús. Ejecutivo Mercantil Oral Mercantil Exhibe Minuta. 1 Acdo. Núm. Exp. 227/2024.
Ku Bo Financiero S.A. de C.V. Sfp vs. Pena Prieto Erick Eduardo. Oral Mercantil Prevención. 1 Acdo. Núm. Exp. 367/2025.
Reyes Ávila Luis Alfonso vs. Banco Santander México Sa Institución de Banca Múltiple Grupo Financiero Santander México. Oral Mercantil por Enterado. 1 Acdo. en Amparo. Núm. Exp. 465/2023 Amparo Directo.
Secreto. Ejecutivo Mercantil Oral Mercantil No Ha Lugar. 1 Acdo. Núm. Exp. 273/2025.
Secreto. Oral Mercantil Admisorio. 1 Acdo. Núm. Exp. 335/2025.
Secreto. Ejecutivo Mercantil Oral Mercantil Admisorio. 1 Acdo. Núm. Exp. 343/2025.
Suárez Medina Jaime César vs. Coordinación Integral de Seguridad Privada S.A. de C.V. y Ortiz Pascual Alejandro. Oral Civil Desechado. 1 Acdo. Núm. Exp. 333/2025.
Virwo D&S S.A. de C.V. vs. Salazar Hernández Francisco Michel. Oral Civil Girar Oficio. 1 Acdo. Núm. Exp. 882/2024.
AUDIENCIA
Jiménez Navarrete Laura Berenice vs. Seguros Banorte S.A. de C.V. Grupo Financiero Banorte. Acta de Aud. Prelim. Oral Mercantil. 1 Audiencia. Núm. Exp. 261/2024.

EL SECRETARIO DE ACUERDOS
LIC. JONATHAN RAYA PALACIOS

SECRETARÍA "B"
ACUERDOS DEL 7 DE ABRIL DEL 2025

Altaltium State Solutions y Otros vs. Pérez Ceballos Leslie Jennifer y Díaz Novelo María Dolores. Oral Mercantil Sin Lugar. 1 Acdo. en Expedientillo. Núm. Exp. 290/2025.
Banco Santander México Sa Institución de Banca Múltiple Grupo Financiero Santander México vs. Horus de México S.A. de C.V. y López Malo Cárdenas Enriqueta Paulina. Providencias Precautorias Mercantil Girar Oficio. 1 Acdo. en Expedientillo. Núm. Exp. 439/2022.
BBVA México, Sociedad Anónima, Institución de Banca Múltiple, Grupo Financiero BBVA México vs. Cabello Marín Jonathan. Oral Mercantil Admisorio. 1 Acdo. Núm. Exp. 304/2025.
Colours Celebrity Management, S.A. P. I de C.V. y González Boneta Diego Andrés vs. Antera, S.A. de C.V. Oral Mercantil Copia. 1 Acdo. Núm. Exp. 237/2022.
Esparza Lara Silvia de Los Ángeles vs. Acosta Hernández María Lilián. Controversias de Arrendamiento Civil Se Desecha. 1 Acdo. Núm. Exp. 400/2025.
García Salinas Jesús vs. Guerrero Figueroa Gricelda Guadalupe. Oral Mercantil Desecha. 1 Acdo. Núm. Exp. 269/2025.
Grupo Diagnóstico Médico Proa S.A. de C.V. vs. Laboratorios San Ángel S.A. Oral Mercantil Desecha. 1 Acdo. Núm. Exp. 250/2025.
Parra Reyes Fabiola vs. Bimbo S.A. de C.V. y Seguros de Vida Sura México S.A. de C.V. Medios Preparatorios Mercantil Vista. 1 Acdo. Núm. Exp. 476/2023.
Pretel Villanueva Benjamín vs. Cruz Cristóbal Jesús y Director del Registro Público de la Propiedad y del Comercio de Esta Ciudad. Prescrip. Positiva Oralidad Civil Sin Lugar. 1 Acdo. Núm. Exp. 876/2024.
Promotora Inmobiliaria Arie S.A. de C.V. vs. Sonder Stay México S de R.L. de C.V. Oral Mercantil Sat. 3 Acdos. Núm. Exp. 576/2024.
Ruiz López Gerardo vs. HSBC México Sa Institución de Banca Múltiple Grupo Financiero HSBC. Oral Mercantil Convenio. 1 Acdo. Núm. Exp. 854/2024.
Saint Gobain Plaka S.A. de C.V. vs. Metales y Materiales Ligeros S.A. de C.V. Oral Mercantil Admisorio. 1 Acdo. Núm. Exp. 329/2025.

LA SECRETARIA DE ACUERDOS
LIC. BRENDA MARTÍNEZ RIOS

SECRETARÍA "C"
ACUERDOS DEL 7 DE ABRIL DEL 2025

Secreto. Ejecutivo Mercantil Cedula Sin Diligenciar. 1 Acdo. Núm. Exp. 191/2025.
Secreto. Ejecutivo Mercantil Admisorio. 1 Acdo. Núm. Exp. 300/2025.
Secreto. Ejecutivo Mercantil Admisorio. 1 Acdo. Núm. Exp. 317/2025.
Secreto. Ejecutivo Mercantil Admisorio. 1 Acdo. Núm. Exp. 320/2025.
Secreto. Ejecutivo Mercantil Admisorio. 1 Acdo. Núm. Exp. 353/2025.
Secreto. Ejecutivo Mercantil Prevención. 1 Acdo. Núm. Exp. 381/2025.
Secreto. Ejecutivo Mercantil Admisorio. 1 Acdo. Núm. Exp. 387/2025.
Secreto. Ejecutivo Mercantil Admisorio. 1 Acdo. Núm. Exp. 388/2025.
Secreto. Ejecutivo Mercantil Requerimiento. 1 Acdo. Núm. Exp. 399/2025.
Secreto. Ejecutivo Mercantil Cedula. 1 Acdo. Núm. Exp. 431/2024.
Secreto. Ejecutivo Mercantil Desisitimiento. 1 Acdo. Núm. Exp. 568/2024.
Secreto. Ejecutivo Mercantil Cedula Sin Diligenciar. 1 Acdo. Núm. Exp. 698/2024.

LA SECRETARIA DE ACUERDOS
LIC. VIOLETA RIVERA SANTILLÁN

TRIGÉSIMO CUARTO DE LO CIVIL DE PROCESO ORAL

SECRETARÍA "A"
ACUERDOS DEL 7 DE ABRIL DEL 2025

Altan Redes Sapi de C.V. vs. Diveracy S.A. de C.V. y Ramírez Rivera Sergio. Oral Civil 1 Acdo. Núm. Exp. 613/2024.
Andrade Ortega Donato vs. Axa Seguros, Sociedad Anónima de Capital Variable. Oral Mercantil 1 Acdo. Núm. Exp. 361/2020.
Autofinanciamiento México S.A. de C.V. vs. Barraza Velasco Benjamín y Barraza Paz Diego Josué. Oral Mercantil 1 Acdo. Núm. Exp. 885/2024.
Banco Mercantil del Norte, S.A., Institución de Banca Múltiple, Grupo Financiero Banorte vs. Af Mob, S.A. de C.V. y Desing Archives, S.A. P. I. de C.V. y Díaz Domínguez María Eugenia. Oral Mercantil 1 Acdo. Núm. Exp. 923/2024.
Banco Santander México Sociedad Anónima Institución de Banca Múltiple Grupo Financiero Santander México vs. Ramírez Pacheco Daniel. Ejecutivo Mercantil 1 Acdo. en Incidente. Núm. Exp. 975/2024 Inc. Providencias Precautorias.
BBVA México Sociedad Anónima Institución de Banca Múltiple Grupo Financiero BBVA México. Oral Mercantil 1 Acdo. Núm. Exp. 391/2025.
BBVA México, Sociedad Anónima, Institución de Banca Múltiple, Grupo Financiero BBVA México vs. Chillon Rodríguez Alejandro. Oral Mercantil 1 Acdo. Núm. Exp. 343/2025.
Caja de Previsión de la Policía Preventiva de la Ciudad de México vs. Salinas Saldaña Alejandro. Oral Civil 1 Acdo. Núm. Exp. 350/2025.
Campero Badillo Sandra Guadalupe vs. Cruz Cárdenas Diana Ivon. Ejecutivo Mercantil 1 Acdo. Núm. Exp. 683/2024.
F3 Intermediarios Sapi de C.V. vs. Distribuidora Global Cjr S.A. de C.V. Oral Mercantil 1 Acdo. Núm. Exp. 971/2024.
García Márquez Jesús Armando vs. Mapfre México S.A. Oral Mercantil 1 Acdo. Núm. Exp. 991/2021.
González Rodríguez José Francisco vs. González Aguilar Manuel. Oral Civil 1 Acdo. Núm. Exp. 601/2024.
Heka Codesa S.A. de C.V. vs. Capital Fund V Sapi de C.V. Oral Mercantil 1 Acdo. en Amparo. Núm. Exp. 345/2023 Amparo Directo Quejoso Capital Fund, V., S.A. P. I de C.V.
López Cruz Alejandro vs. Mardesa Grupo Inmobiliario S.A. de C.V. Ejecutivo Mercantil Oral Mercantil 1 Acdo. Núm. Exp. 303/2022.
López López María de Jesús vs. Juárez Reyes Erasto y Juárez Reyes Erasto. Ejecutivo Mercantil Oral Mercantil 1 Acdo. en Cuaderno_Amparo_Dem. Núm. Exp. 95/2021 Amparo Indirecto 179/2025-Iv, Quejosos: María de Jesús López López y Erasto Juárez Reyes.
Maalouf Shaadi Pedro vs. Grupo Gayosso S.A. de C.V. Oral Mercantil 1 Acdo. en Amparo. Núm. Exp. 805/2024 Demandada.
Muñoz Jiménez Francisco José y Salas Castilla Luis Roberto vs. Servicios de Consultoría Especiales Mig S.A. de C.V. Ejecutivo Mercantil 1 Acdo. Núm. Exp. 765/2024.

SOLO CONSULTA
SOLO CONSULTA
SOLO CONSULTA

Nava García Alejandro vs. Banco Santander México Sa Institución de Banca Múltiple Grupo Financiero Santander México vs. Gollas Alanís Diana Alicia. Oral Mercantil 1 Acdo. Núm. Exp. 891/2024.
Operadora de Pytsa Industrial S.A. de C.V. vs. Quality Beds S.A. de C.V. y Jajati Blanga Jacobo. Oral Mercantil 2 Acdos. en Amparo. Núm. Exp. 341/2024 Amparo Indirecto 494/2025-VI Quejoso Quality Beds, Sociedad Anónima de Capital Variable.
Palafox Díaz Alma Gabriela vs. HSBC Seguros S.A. de C.V. Grupo Financiero HSBC. Cump. de Contrato Oralidad Mercantil 2 Acdos. Núm. Exp. 695/2023.
Secreto. Ejecutivo Mercantil Oral Oralidad Mercantil 1 Acdo. Núm. Exp. 195/2025.
Secreto. Providencias Precautorias Oral Mercantil 1 Acdo. Núm. Exp. 230/2024.
Secreto. Ejecutivo Mercantil Oral Mercantil 1 Acdo. Núm. Exp. 381/2025.
Secreto. Ejecutivo Mercantil 1 Acdo. Núm. Exp. 530/2024.
Secreto. Oral Mercantil 1 Acdo. Núm. Exp. 61/2025.
Secreto. Providencias Precautorias Mercantil 1 Acdo. Núm. Exp. 701/2024.
Unifin Financiera Sab de C.V. vs. Proyectos Industriales Independientes Nuevo Milenio S.A. de C.V. y Bove Francisco y Flenco de México S.A. de C.V. Resc. de Contrato Oralidad Mercantil 1 Acdo. Núm. Exp. 335/2022 Tomo Dos.
Vega Maldonado Isela vs. Maldonado Hernández Salvador y Alcibar Serrano Angélica. Otros Oralidad Civil 1 Acdo. Núm. Exp. 711/2023.

SENTENCIA DEFINITIVA DEL 7 DE ABRIL DEL 2025

Tovar Ibarra Óscar José vs. González Rivera Miguel Ángel. Ejecutivo Mercantil Oral Mercantil 1 Núm. Exp. 811/2024

LA SECRETARIA DE ACUERDOS
LIC. LAURA DEYANIRA TEJEDA HERNÁNDEZ

SECRETARÍA "B"
ACUERDOS DEL 7 DE ABRIL DEL 2025

Aguilar Tenorio Alan vs. Citibanamex y-o. Banco Nacional de México Sa Integrante del Grupo Financiero Banamex. Oral Mercantil 1 Acdo. Núm. Exp. 920/2024.
Carevilo S.A. de C.V. vs. Plásticos Especializados en Soluciones Integrales Orange S.A. de C.V. Otros Oralidad Mercantil 2 Acdos. en Amparo. Núm. Exp. 572/2024 Amparo Indirecto 92/2025, Quejoso: Álvaro Valdéspino Reyes.
Castillo Santes Nancy vs. Sánchez Almaraz José Carlos. Oral Civil 1 Acdo. Núm. Exp. 252/2020.
Corporativo Laudex Sapi de C.V. Sofom Enr vs. Juárez Monroy Jorge y Melchor Morales José Martín. Oral Mercantil 1 Acdo. Núm. Exp. 752/2024.
Delgado Albitres Carlos José vs. Rivera Pérez Mario Guillermo. Oral Mercantil 1 Acdo. Núm. Exp. 374/2024.
González Luna Mónica Xóchitl y González Luna Arturo de Jesús vs. Rafaela Garibaldi Pérez (su Sucesión) a Travez de su Albacea Erik Carlos Landín González. Oral Mercantil 1 Acdo. Núm. Exp. 396/2023.
Navistar Financial S.A. de C.V. Sociedad Financiera de Objeto Múltiple Entidad Regulada vs. Loan International Logistics S de R.L. de C.V. y Fonseca Pérez Lorena. Providencias Precautorias Mercantil 1 Acdo. Núm. Exp. 797/2022.
Secreto. Ejecutivo Mercantil Oral Oralidad Mercantil 1 Acdo. Núm. Exp. 226/2025.
Secreto. Ejecutivo Mercantil Oral Mercantil Desechamiento. 1 Acdo. Núm. Exp. 336/2025.
Secreto. Ejecutivo Mercantil Destrucción. 1 Acdo. Núm. Exp. 372/2025.
Secreto. Providencias Precautorias Mercantil 1 Acdo. Núm. Exp. 392/2025.
Secreto. Medios Preparatorios Mercantil 1 Acdo. Núm. Exp. 394/2025.
Secreto. Ejecutivo Mercantil 1 Acdo. Núm. Exp. 866/2024.
Servicios Múltiples Corporativos S.A. de C.V. vs. Fel Travel S.A. de C.V. Oral Mercantil 1 Acdo. Núm. Exp. 854/2024.
MAL PUBLICADO
Rosales Santoyo Cynthia vs. Seguros Banorte, Sociedad Anónima de Capital Variable, Grupo Financiero Banorte y Banco Mercantil del Norte, S.A., Institución de Banca Múltiple, Grupo Financiero Banorte. Oral Mercantil 1 Acdo. Núm. Exp. 774/2021 Segundo Tomo.

LA SECRETARIA DE ACUERDOS
LIC. CLAUDIA CORTÉS ROSAS

SECRETARÍA "C"
ACUERDOS DEL 7 DE ABRIL DEL 2025

Acosta Rodríguez Alejandro vs. Martínez Pacheco Eliane Carlota. Oral Civil 1 Acdo. Núm. Exp. 377/2025.
Artículos Moreno S.A. de C.V. vs. Msc Mediterránean Shipping Co S.A. Oral Civil 1 Acdo. Núm. Exp. 388/2025.
BBVA México Sociedad Anónima Institución de Banca Múltiple Grupo Financiero BBVA México vs. Cerón González Itzel. Oral Mercantil 1 Acdo. Núm. Exp. 228/2025.
BBVA México Sociedad Anónima Institución de Banca Múltiple Grupo Financiero BBVA México. Oral Mercantil 1 Acdo. Núm. Exp. 390/2025.
Díaz Cruz Iván Gregory vs. Barrera Meneses Mario Alberto y Meneses Espejel María del Carmen Alejandra. Oral Civil 2 Acdos. Núm. Exp. 57/2025.
Ingeniería Tecnología y Sistemas Aplicados Reyes S.A. de C.V. vs. Operadora Metropolitana de Carretera S.A. de C.V. Juris. Voluntaria Civil 1 Acdo. Núm. Exp. 389/2025.
Mayorga Plata Nancy Marlene vs. Alejo Solís Gilberto. Otros Oralidad Civil 1 Acdo. Núm. Exp. 697/2021.
Nuvocargo, S.A. de C.V. vs. General de Soluble, S.A. Oral Mercantil 1 Acdo. Núm. Exp. 37/2024.
Secreto. Ejecutivo Mercantil Oral Oralidad Mercantil 1 Acdo. Núm. Exp. 199/2024.
Secreto. Medios Preparatorios Mercantil 1 Acdo. Núm. Exp. 328/2025.
Secreto. Ejecutivo Mercantil Oral Mercantil 1 Acdo. Núm. Exp. 348/2025.
Secreto. Ejecutivo Mercantil Oral Mercantil 1 Acdo. Núm. Exp. 349/2025.
Secreto. Ejecutivo Mercantil Oral Mercantil 1 Acdo. Núm. Exp. 387/2025.
Secreto. Providencias Precautorias Mercantil 1 Acdo. Núm. Exp. 879/2024.
Secreto. Ejecutivo Mercantil Oral Mercantil 1 Acdo. Núm. Exp. 89/2024.
Seven Tech & Logistics S.A. de C.V. vs. Tekmovil y y-o. Tekmovil Llc y y-o. Wimob S de R.L. de C.V. Oral Mercantil 1 Acdo. Núm. Exp. 738/2023.
Shengbin Lu vs. Vargas Bezanilla Mauricio y Hernández Álvarez Mariano J. Ejecutivo Mercantil 1 Acdo. Núm. Exp. 108/2025.
Sofimex, Institución de Garantías, S.A. vs. Demoledora Industrial y Arrendadora Maquinaria, S.A. de C.V. y Ortiz Sánchez Saúl Manuel y Murillo Pichardo Olga. Oral Mercantil 1 Acdo. Núm. Exp. 269/2024.
Valle San Sebastián Michel vs. Rosetta Equity Partners Sapi de C.V. y Atlanga Holdings S.A. de C.V. y Umbrella Holdings S.A. de C.V. y Explora Capital S.A. de C.V. y Orozco Soberón Alonso y Soberón Salzillo Rodrigo. Otros Oralidad Mercantil 1 Acdo. Núm. Exp. 189/2023.

SENTENCIA INTERLOCUTORIA

Casas Peñaloza Ana Lilia vs. El Águila Compañía de Seguros S.A. de C.V. Oral Mercantil 1 Núm. Exp. 648/2023

SENTENCIA DEFINITIVA DEL 7 DE ABRIL DEL 2025

Showco Sapi de C.V. vs. Moreno Hernández Óscar Octavio. Oral Mercantil Sent. Def. 1 Núm. Exp. 819/2024

LA SECRETARIA DE ACUERDOS
LIC. LILIA MARGARITA GONZÁLEZ PACHECO

TRIGÉSIMO QUINTO DE LO CIVIL DE PROCESO ORAL

SECRETARÍA "A"
ACUERDOS DEL 7 DE ABRIL DEL 2025

Aragón Cequera Alma Estela y Díaz Quintero Noé vs. Cmn Moda Nacional y Torre Hutt Juanchi. Oral Mercantil el Actor Informa de Pago Parcial. 1 Acdo. Núm. Exp. 51/2025.
Arrendacever S.A. de C.V. vs. Cabrera Rincón Guillermina Elizabeth. Oral Mercantil Validación Sicor. 1 Acdo. Núm. Exp. 1003/2024.

SOLO CONSULTA
SOLO CONSULTA
SOLO CONSULTA

Asociación de Condominios de Plaza Cuernavaca A.C. vs. Ad Distribución y Comercio S.A. de C.V. Oral Mercantil la Dem. Revoca Personas y Dom. y Señalo Otro. 1 Acdo. Núm. Exp. 929/2024.

Cárdenas Ruíz Ma del Carmen vs. Scotiabank Inverlat, S.A. Institución de Banca Múltiple Grupo Financiero Scotiabank Inverlat. Oral Mercantil Se Ordena Requerir de Pago Al Banco. 1 Acdo. Núm. Exp. 23/2024.

Díaz Santana Silva Guillermo Carlos vs. Renault México S.A. de C.V. y y-o. Autos Galicia Querétaro S.A. de C.V. y y-o. Nr Finance México S.A. de C.V. Oral Mercantil Se Señala Fecha de Aud. Preliminar. 1 Acdo. Núm. Exp. 499/2024.

Distribuidora Liverpool S.A. de C.V. vs. González Cedeño Tania Fernanda y También Conocida como Tania Fernanda González Cedeno. Medios Preparatorios Mercantil Oficios de Localización. 1 Acdo. Núm. Exp. 103/2025.

García Larios Edith vs. Industrias de Hule Galgo S.A. de C.V. Oral Mercantil Resolución Federales. 1 Acdo. en Amparo. Núm. Exp. 531/2021 Cuad. de Amparo.

Gen Grúas y Elevadores Nacionales S.A. de C.V. vs. Nemesis Proyectos S.A. de C.V. Oral Mercantil Se Señala Fecha de Aud. Preliminar. 1 Acdo. Núm. Exp. 901/2024.

Goebel Edwars Paul Christof vs. Leschevin de Prevoisin Romero de Terreros Patricio Gregorio. Oral Civil Se Admite Inc. de Liquidción de Intereses Moratorios. 1 Acdo. en Incidente. Núm. Exp. 695/2021 Inc. de Liquidación de Intereses Moratorios 02-4-25.

Gutiérrez Martínez Ana Beatriz vs. HSBC México Sa Institución de Banca Múltiple Grupo Financiero HSBC. Oral Mercantil Se Da Vista Con Cump. de Convenio. 1 Acdo. Núm. Exp. 383/2024.

Guzmán Ramírez Enrique vs. Banco Nacional de México Sa Integrante del Grupo Financiero Banamex. Oral Mercantil Debera Estarse a Diverso Auto. 1 Acdo. Núm. Exp. 515/2024.

Liverpool Pc S.A. de C.V. vs. Arroyo González Alberto. Oral Mercantil Oficios de Localización. 1 Acdo. Núm. Exp. 155/2025.

Ramírez Esquivel Juan Raúl vs. Ramírez Bárcenas Raúl. Oral Civil Solic. de Documentos Al Archivo. 1 Acdo. Núm. Exp. 283/2023.

Ramírez Gaytán Guillermo y Torres Rodríguez Rosa María su Sucesión vs. Ramírez Torres María del Carmen. Oral Civil Incompetencia Cuantía. 1 Acdo. Núm. Exp. 377/2025.

Santos Padilla Leonardo y Trejo Cuevas Jonathan Manuel vs. Angar Azcapotzalco S.A. de C.V. Oral Mercantil Turno a la Actuaria. 1 Acdo. Núm. Exp. 225/2025.

Secreto. Ejecutivo Mercantil Autr. Simple. 1 Acdo. Núm. Exp. 327/2025.

Secreto. Ejecutivo Mercantil Admisión Demanda. 1 Acdo. Núm. Exp. 375/2025.

Secreto. Ejecutivo Mercantil Autr. Simple. 1 Acdo. Núm. Exp. 807/2024.

Silvera Tawil Hilel Eduardo vs. Irma Rafaela Allen Vázquez También Conocida como Irma Rafaela Allen Vázquez de Zenteno su Sucesión. Oral Civil Nose Acuerda de Conformidad Petición. 1 Acdo. Núm. Exp. 109/2025.

AUDIENCIA

Escobar García Geovana Haydee vs. Martínez Chávez Sergio. Aud. de Desahogo de Pruebs. y Alegatos Ejecutivo Mercantil. 1 Audiencia. Núm. Exp. 23/2025.

NO PUBLICADO

Coloidales Duche S.A. de C.V. y Budd González William Patrick Georges Genaro y Budd González Lloyd Louis Thomas Maurice vs. Allianz México S.A. Acta Mínima de Juic. Oral Mercantil. 1 Audiencia. Núm. Exp. 997/2024.

EL SECRETARIO DE ACUERDOS
LIC. GUSTAVO GUZMÁN SÁNCHEZ

SECRETARÍA "B"
ACUERDOS DEL 7 DE ABRIL DEL 2025

Banco Actinver, Sociedad Anónima, Institución de Banca Múltiple, Grupo Financiero Actinver vs. Senderos Fernández Manuel. Ejecutivo Mercantil Cedula Sin Notificar. 1 Acdo. Núm. Exp. 666/2024.

Barrera Romero César vs. Cosbel S.A. de C.V. Oral Mercantil Admisión Demanda. 1 Acdo. Núm. Exp. 376/2025.

BBVA Bancomer, S.A. Institución de Banca Múltiple, Grupo Financiero BBVA Bancomer vs. Carlos Federico Arce Preciado. Oral Mercantil Autorizados 6p. 1 Acdo. Núm. Exp. 176/2021.

BBVA México, S.A., Institución de Banca Múltiple, Grupo Financiero BBVA México vs. Flores Calixto Ernesto. Oral Mercantil por Cumplida Ejecutoria. 1 Acdo. en Cuaderno_Amparo_Act. Núm. Exp. 926/2024 Amparo Directo BBVA México 12/Dic/24.

BBVA México, Sociedad Anónima, Institución de Banca Múltiple, Grupo Financiero BBVA México vs. Rosas Flores Alondra Itzel. Oral Mercantil Admisión Demanda. 1 Acdo. Núm. Exp. 342/2025.

Campos Villalobos Irma vs. Tejeda Ramos Antonio. Oral Civil Vista Oficio. 3 Acdos. Núm. Exp. 244/2025.

Cetelem S.A. de C. V, Sofom, Er vs. Martínez Rico Amparo. Ejecutivo Mercantil Sin Personalidad. 1 Acdo. Núm. Exp. 610/2024.

Elizondo Telles Martha Lucía vs. Metlife México S.A. de C.V. Oral Mercantil Admisión. 1 Acdo. en Amparo. Núm. Exp. 708/2023 Amparo Directo Metlife.

Elizondo Téllez Martha Lucía. Oral Mercantil Admisión. 1 Acdo. Núm. Exp. 708/2023 Amparo Directo Metlife.

Ford Credit de México, S.A. de C.V. Sofom E. R vs. Chiunti Guzmán María. Ejecutivo Mercantil Oral Mercantil Desecha. 1 Acdo. Núm. Exp. 330/2025.

Galán Calcaneo Josefa su Sucesión vs. González Muñoz Mariano y Béjar Torres Ricardo Arturo. Oral Civil Vista Oficio. 5 Acdos. Núm. Exp. 768/2024.

Internado Infantil Guadalupano vs. HSBC México Sa Institución de Banca Múltiple Grupo Financiero HSBC. Oral Mercantil Admisión Demanda. 1 Acdo. Núm. Exp. 378/2025.

Jiménez Aguayo Francisco Javier vs. Los Originales Bernardinos Sociedad Anónima Promotora de Inversión de Capital Variable. Oral Mercantil Desecha. 1 Acdo. Núm. Exp. 316/2025.

Lemoine Arriola Raúl Andrés vs. Piña Quevedo Mariano. Ejecutivo Mercantil Oral Mercantil Admite Demanda Colegiado. 1 Acdo. en Cuaderno_Amparo_Act. Núm. Exp. 288/2024 Amparo Directo Raúl Andrés 18/03/2025.

Match Personnel S.A. de C.V. vs. Mexiship Ocean Ccc S.A. de C.V. Oral Mercantil Autorizados 6p. 1 Acdo. Núm. Exp. 400/2024.

Miranda Pérez Armando vs. Anguiano Fuentes Federico. Ejecutivo Mercantil Estarse. 3 Acdos. Núm. Exp. 192/2025.

Mondragón Fernández María Eugenia vs. Banco Mercantil del Norte Sa Institución de Banca Múltiple Grupo Financiero Banorte. Oral Mercantil Exhibe Doctos. 1 Acdo. Núm. Exp. 26/2025.

Rosas Domínguez Andrés vs. Miguel Ángel López García. Oral Civil Oficio Archivo en Expedientillo. 1 Acdo. Núm. Exp. 342/2020 Inactividad 19-Oct-21.

Secreto. Oral Mercantil Admisión Inc. de Providencias Precautorias. 1 Acdo. en Incidente. Núm. Exp. 342/2025 Providencia Precautoria.

Secreto. Ejecutivo Mercantil Admisión Demanda. 1 Acdo. Núm. Exp. 346/2025.

Silva Sedano Ana Érika vs. Tarjetas Banamex S.A. de C.V. Sofom Er Integrante de Grupo Financiero Banamex y Banco Nacional de México Sa Integrante del Grupo Financiero Banamex. Oral Mercantil No Ha Lugar. 1 Acdo. Núm. Exp. 108/2023 Tomo II.

Tang Sánchez Karen vs. Osmecer S.A. de C.V. y Vega Pérez Osiris. Ejecutivo Mercantil Contestación Demanda. 1 Acdo. Núm. Exp. 552/2024.

AUDIENCIAS

Becerril Hurtado Fernando y Alonso Gómez Ma. Marcela y Flores Oliveros (Por su Propio Derecho y en Representación de la Menor Emily Ivanna Becerril Flores) Ingrid vs. Gnp Seguros Sab. Fecha Prelim. Oral Mercantil. 1 Audiencia. Núm. Exp. 982/2024.

Martínez Castañeda Raúl vs. Dinamo Motocicletas Avanzadas S.A. de C.V. Fecha Prelim. Oral Civil. 1 Audiencia. Núm. Exp. 90/2025.

LA SECRETARIA DE ACUERDOS
LIC. LETICIA ARIADNA ROMERO DÁVILA

SECRETARÍA "C"
SIN PUBLICACIÓN

TRIGÉSIMO SEXTO DE LO CIVIL DE PROCESO ORAL

SECRETARÍA "A"
ACUERDOS DEL 7 DE ABRIL DEL 2025

123lease Sapi de C.V. vs. Solarever Ev S.A. de C.V. Oral Mercantil 1 Acdo. Núm. Exp. 277/2025.

SOLO CONSULTA
SOLO CONSULTA
SOLO CONSULTA

Arellano Martínez Patricia vs. Bouchan Ramírez Adolfo y Director del Registro Público de la Propiedad y del Comercio en la Ciudad de México. Oral Civil Computo. 3 Acdos. Núm. Exp. 359/2025.

Banco Actinver Sa Ibm Grupo Financiero Actinver Actuando Unicamente en su Carácter de Fiduciario del Fideicomiso F3632 vs. Davison Corkidi Devora y Cuarzo Azul S.A. de C.V. Oral Mercantil Minuta. 1 Acdo. en Cuaderno_Amparo_Dem. Núm. Exp. 59/2025 Amparoo Indirecto Promov. por Cuarzo Azul S.A. de C.V. 560/2025.

Banco Mercantil del Norte, S.A., Institución de Banca Múltiple, Grupo Financiero Banorte vs. Afisecom, S.A. de C.V. y Yescas Rosete Sergio. Ejecutivo Mercantil Disposición Oficios C. 1 Acdo. Núm. Exp. 161/2025.

Banco Mercantil del Norte, S.A., Institución de Banca Múltiple, Grupo Financiero Banorte vs. Afisecom, S.A. de C.V. y Yescas Rosete Sergio. Ejecutivo Mercantil Acdo. Recepción Electrónica. 1 Acdo. en Incidente. Núm. Exp. 161/2025 Providencia Precautoria.

Banco Santander México Sa Institución de Banca Múltiple Grupo Financiero Santander México vs. Vegsa Consultores S.A. de C.V. y López Hernández Minerva Teresita. Ejecutivo Mercantil Acdo. Recepción Electrónica. 1 Acdo. en Incidente. Núm. Exp. 325/2025 Providencia Precautoria.

BBVA México Sa Institución de Banca Múltiple Grupo Financiero BBVA México vs. Cruz Pérez María del Carmen. Oral Mercantil 1 Acdo. Núm. Exp. 395/2025.

BBVA México, Sociedad Anónima, Institución de Banca Múltiple, Grupo Financiero BBVA México vs. González Dávila Marcela Edith y Dávila Cervantes María del Socorro Elena. Oral Mercantil 1 Acdo. Núm. Exp. 397/2025.

Caja de Previsión de la Policía Preventiva de la Ciudad de México vs. Rojas Martínez Patricia. Oral Civil Disposición Oficios C. 1 Acdo. Núm. Exp. 117/2025.

Cetelem S.A. de C.V. Sociedad Financiera de Objeto Múltiple Entidad Regulada vs. Narváez Ledesma José Christian. Ejecutivo Mercantil Se Remite Al Archivo Judicial. 1 Acdo. Núm. Exp. 343/2024.

Comercial Atocpan S. C. de R. L. de C.V. vs. Rivera Saucedo Raúl. Oral Mercantil Recepción de Exhorto. 1 Acdo. Núm. Exp. 741/2023.

Diericx Trouyet Hadelin Carlos vs. Banco Nacional de México Sa Integrante del Grupo Financiero Banamex División Fiduciaria antes Banco Nacional de México Sa y Negofidupraga Autofin México Sa Institución de Banca Múltiple y Banco Autofin México Sa Institución de Banca Múltiple. Oral Mercantil Acta de Audienciade Juicio. 1 Acdo. Núm. Exp. 861/2024.

Doka México Expertos de Encofrados S de R.L. de C.V. vs. Coreju Baja Desarrolladora S.A. de C.V. y Grupo Constructor Roca de Chiapas S.A. de C.V. y Herrera Nava Carlos. Providencias Precautorias Oral Mercantil 1 Acdo. Núm. Exp. 17/2025.

Ediciones de Computación S.A. de C.V. y Grupo Boletín S.A. de C.V. vs. Cruz Santiago Alejandro. Oral Mercantil Disposición Oficios C. 1 Acdo. Núm. Exp. 575/2024.

Grupo Alfil Construcciones S.A. de C.V. vs. Servicios Wml del Norte S.A. de C.V. Medios Preparatorios Oral Mercantil 1 Acdo. Núm. Exp. 793/2024.

Grupo Nacional Provincial Sab vs. Chubb Seguros México S.A. Oral Mercantil Acdo. Recepción Electrónica. 1 Acdo. en Seccion_De_Ejecución. Núm. Exp. 669/2022 Secc. de Ejecución.

Guauxochitl Cruz Erendira vs. González Santos Luis Ángel y González Felipe. Oral Civil 1 Acdo. Núm. Exp. 53/2023.

Industria de Refrescos, S. de R. L. de C.V. y Bebidas Purificadas, S. de R. L. de C.V. vs. Gourmet Pasteko, S.A. de C.V. y Pharma Amigo, S.A. de C.V. y Farmacias Gi del Sureste, S.A. de C.V. y Grupo Indeventur, S.A. de C.V. Oral Mercantil 1 Acdo. Núm. Exp. 361/2025.

María del Mar Blanquer Carnerero vs. Rra Asesores de Negocios e Inversión, S.A. P. I. de C.V. Ejecutivo Mercantil Oral Mercantil 1 Acdo. en Expedientillo. Núm. Exp. 57/2021 Bis. 1 Tomo II.

Orozco Alatorre Carlos Gabriel vs. Silver Garden S.A. de C.V. y Fleischmann Jiménez Eduardo Manuel. Otros Oralidad Mercantil Se Señala Fecha para Continuación de Aud. de Juicio. 2 Acdos. Núm. Exp. 365/2024.

Reséndiz Romero Juan Silvestre vs. Martínez Ortega Juan Carlos. Providencias Precautorias Mercantil 1 Acdo. en Expedientillo_Expediente_No_Conocido. Núm. Exp. 743/2023.

Secreto. Ejecutivo Mercantil Puesta a Disposición. 1 Acdo. Núm. Exp. 311/2025.

Secreto. Ejecutivo Mercantil Admisorio. 1 Acdo. Núm. Exp. 387/2025.

Secreto. Ejecutivo Mercantil Admisorio. 1 Acdo. Núm. Exp. 389/2025.

Secreto. Ejecutivo Mercantil 1 Acdo. Núm. Exp. 939/2024.

Sigma Alimentos Comercial, S.A. de C.V. vs. Express Tiendas de Alimentos Básicos, S. P. R. de R. L. Providencias Precautorias Mercantil Puesta a Disposición. 1 Acdo. Núm. Exp. 602/2023.

Sistema de Crédito Automotriz S.A. de C.V. vs. José Luis Hernández Morales Rosa María Cruz Morales Miguel Vázquez Peña. Actos Prejudiciales Civil 1 Acdo. Núm. Exp. 353/2020.

Sociedad Cooperativa de Consumo Pemex Scl vs. Caracosa Tzintzun María de Los Ángeles y Azua Reyes Antonio y Caracosa Tzintzun Graciela. Ejecutivo Mercantil Acdo. Recepción Electrónica. 1 Acdo. Núm. Exp. 487/2024.

Unifin Financiera, S.A. B. de C.V. vs. Promotora Inmobiliaria Majahual, S.A. de C.V. y Trs Recycling, S.A. de C.V. y Kasib, S.A. de C.V. y García Coudurier Diego. Oral Mercantil Minuta. 1 Acdo. en Cuaderno_Amparo_Dem. Núm. Exp. 11/2024 24-03-25.

Velgom Sociedad Anónima de Capital Variable vs. Ddc Pedregal Sociedad Anónima Promotora de Inversión de Capital Variable. Oral Mercantil Primero Publicación Edictos. 1 Acdo. Núm. Exp. 255/2023.

Viver Consultans Inc. vs. Arias Mazariegos Juan Carlos y Abargon S.A. de C.V. Ejecutivo Mercantil Oral Mercantil Vista Con Excepciones. 1 Acdo. Núm. Exp. 165/2025.

Del Valle Cardeña Fernando Alberto vs. Martínez Martínez Verónica. Oral Civil 1 Acdo. Núm. Exp. 249/2025.

LA SECRETARIA DE ACUERDOS
LIC. GABRIELA PADILLA RAMÍREZ

SECRETARÍA "B"
ACUERDOS DEL 7 DE ABRIL DEL 2025

Abasto Latinoamericano S.A. de C.V. vs. Corona Ramírez Claudia. Ejecutivo Mercantil Oral Mercantil por Practicada. 1 Acdo. Núm. Exp. 106/2025.

Apys Envases y Suministros S.A. de C.V. vs. Tecnología en Helados S.A. de C.V. Oral Mercantil Vista. 1 Acdo. Núm. Exp. 298/2025.

Banco Nacional de México Sa Integrante del Grupo Financiero Banamex vs. Lozano Animas Eloy Leonardo y Ledesma Becerra Armando y Comercializadora Internacional de Materiales y Servicios de Construcción S.A. de C.V. Providencias Precautorias Oral Mercantil Vista. 3 Acdos. Núm. Exp. 200/2025.

Banco Santander México Sa Institución de Banca Múltiple Grupo Financiero Santander México vs. Btc Bio Therapeutic Center S.A. de C.V. y Rodríguez Medrano Rubén. Ejecutivo Mercantil Turno. 1 Acdo. Núm. Exp. 550/2024.

Banco Santander México, S.A., Institución de Banca Múltiple, Grupo Financiero Santander México vs. Image Health Group, S.A. de C.V. y Fuentes y Fuentes Vicente. Ejecutivo Mercantil Oral Mercantil Autoriz. 1 Acdo. Núm. Exp. 94/2023.

Banco Ve por más Sa Institución de Banca Múltiple Grupo Financiero Ve por más vs. Curi Wabi Mauricio. Ejecutivo Mercantil Cómputo. 2 Acdos. Núm. Exp. 502/2024.

BBVA México Sa Institución de Banca Múltiple Grupo Financiero BBVA México vs. Gamez Alvarado María del Refugio. Oral Mercantil Cuad. de Amparo. 1 Acdo. en Amparo. Núm. Exp. 50/2025 Amparo Directo BBVA México, S.A. Institución Banca Múltiple.

Carapia Perea Jorge vs. Hernández Guerrero Fabián. Oral Civil Recepción de Oficios. 1 Acdo. Núm. Exp. 126/2025.

Carapia Perea Jorge y Trejo Pérez Rocío vs. Briones Olvera Jorge. Ejecutivo Mercantil Turno. 1 Acdo. Núm. Exp. 938/2024.

Ci Banco Sa Ibm Fiduciaria en el Fideicomiso Cib 2214plc vs. Entorno Ecológico de Cabo Sapi de C.V. Oral Mercantil Turno. 1 Acdo. Núm. Exp. 294/2020.

Corporativo Laudex Sapi de C.V. Sofom Enr vs. Rodríguez Montesinos Diego Iván y Montesinos Juárez Mónica. Ejecutivo Mercantil Acdo. Recepción Electrónica. 1 Acdo. Núm. Exp. 146/2025.

Daimler Financial Services México S de R.L. de C.V. vs. Fevat Constructora Sociedad Anónima de Capital Variable y Vargas Torres Felipe. Oral Mercantil Acdo. Recepción Electrónica. 1 Acdo. en Incidente. Núm. Exp. 984/2021.

Entecresins México S de R.L. de C.V. vs. Cormaplast S.A. de C.V. Ejecutivo Mercantil Oral Mercantil Disposición Oficio. 2 Acdos. Núm. Exp. 52/2025.

SOLO CONSULTA
SOLO CONSULTA
SOLO CONSULTA

Factoring Corporativo S.A. de C.V. Sfom E. R. Ejecutivo Mercantil Oral Mercantil Acdo. Recepción Electrónica. 1 Acdo. Núm. Exp. 264/2024.
Fma Litigio S.C. vs. Contratista de Servicios Petroleros Oilfield S.A. de C.V. Ejecutivo Mercantil Turno. 1 Acdo. Núm. Exp. 250/2025.
Ford Credit de México S.A. de C.V. Sociedad Financiera de Objeto Múltiple Entidad Regulada vs. Driksho S.A. de C.V. y Sánchez Navarro David. Ejecutivo Mercantil Exh. Minuta. 1 Acdo. Núm. Exp. 1038/2024.
Garnica Villanueva Gerardo Jesús su Sucesión vs. Seguros Banorte S.A. de C.V. Grupo Financiero Banorte y Banco Mercantil del Norte Sa Institución de Banca Múltiple Grupo Financiero Banorte. Oral Mercantil por Practicada. 2 Acdos. Núm. Exp. 838/2024.
Gm Financial de México S.A. de C.V. Sociedad Financiera de Objeto Múltiple Entidad Regulada vs. Ramírez Ángeles José Antonio. Ejecutivo Mercantil 1 Acdo. Núm. Exp. 992/2024.
Gómez Martínez Daniel vs. Comband Dth S de R.L. de C.V. y Comercializadora de Frecuencias Satelitales S de R.L. de C.V. Oral Mercantil Turno. 1 Acdo. Núm. Exp. 932/2024.
Grupo Gayosso S.A. de C.V. vs. Information Critical Solutions S.A. de C.V. Oral Mercantil Estése. 1 Acdo. Núm. Exp. 662/2023.
Guillermo Prieto Íñigo Gabriela del Carmen y Granados Montiel Jorge Manuel vs. Actinver Casa de Bolsa S.A. de C.V. Grupo Financiero Actinver. Oral Mercantil Cuad. de Amparo. 1 Acdo. en Cuaderno_Amparo_Act. Núm. Exp. 914/2024.
Huitrón Veraza María Fernanda vs. Zavala Veraza Laura. Oral Civil Aud. Preliminar. 1 Acdo. Núm. Exp. 962/2024.
José Alfonso vs. Alery. Ejecutivo Mercantil Vista. 1 Acdo. Núm. Exp. 1014/2024.
Lemon Basil Sociedad Anónima de Capital Variable vs. Ibushak Sociedad Anónima de Capital Variable y Bouzali Dayan David Salomón y Bouzali Dayan Elías Mauricio. Otros Oralidad Mercantil Turno. 1 Acdo. en Seccion_De_Ejecución. Núm. Exp. 366/2024.
López Martínez Rebeca vs. Cadena Rivera Roberto David. Ejecutivo Mercantil Vista. 3 Acdos. Núm. Exp. 654/2024.
Martínez Hernández Juan José vs. Nueva Walmart de México S de R.L. de C.V. Oral Mercantil Cita Sent. Inter. 1 Acdo. Núm. Exp. 286/2023.
Ortega Méndez Leticia Guadalupe vs. González Mejía Jaime Felipe. Ejecutivo Mercantil Cómputo. 2 Acdos. Núm. Exp. 342/2025.
Otero Bocanegra Alejandro Benito vs. Grupo Nacional Provincial Sab. Oral Mercantil 1 Acdo. Núm. Exp. 292/2023.
Rivera Ayala Ronaldo vs. Qualitas Compañía de Seguros S.A. de C.V. Oral Mercantil Se Agrega Exh. Proveniente de Toluca. 1 Acdo. Núm. Exp. 748/2023.
Santiago Martínez Irma vs. Sánchez Santiago José Rosalío. Oral Civil Turno. 1 Acdo. Núm. Exp. 244/2025.
Secreto. Ejecutivo Mercantil Autoriz. 1 Acdo. Núm. Exp. 174/2025.
Secreto. Ejecutivo Mercantil Prevención. 1 Acdo. Núm. Exp. 382/2025.
Secreto. Ejecutivo Mercantil Prevención. 1 Acdo. Núm. Exp. 388/2025.
Secreto. Ejecutivo Mercantil Admisorio. 1 Acdo. Núm. Exp. 390/2025.
Three Oranges S.A. de C.V. vs. Alatorre Pérez Yeen Angelie. Oral Mercantil Acdo. Recepción Electrónica. 1 Acdo. Núm. Exp. 676/2021.
Torres Valdez Antonio vs. Crédito Refaccionario Industrial Sociedad Anónima. Oral Civil Disposición Oficios C. 1 Acdo. Núm. Exp. 254/2025.
Toyota Financial Services México S.A. de C.V. vs. Cabrera Torres Jesús Alberto. Ejecutivo Mercantil Turno. 1 Acdo. Núm. Exp. 276/2025.
Toyota Financial Services México S.A. de C.V. vs. Romero López Luis Felipe. Ejecutivo Mercantil 2 Acdos. Núm. Exp. 746/2024.
Valfrachem S.A. de C.V. vs. Grupo Industrial Miro S.A. de C.V. Oral Mercantil Estése. 1 Acdo. Núm. Exp. 594/2024.
AUDIENCIA
Valfrachem S.A. de C.V. vs. Grupo Industrial Miro S.A. de C.V. Señala Fecha Aud. Oral Mercantil. 1 Audiencia. Núm. Exp. 594/2024.

LA SECRETARIA DE ACUERDOS
LIC. GABRIELA PADILLA RAMÍREZ

SECRETARÍA "C"
SIN PUBLICACIÓN

TRIGÉSIMO SÉPTIMO DE LO CIVIL DE PROCESO ORAL

SECRETARÍA "A"
ACUERDOS DEL 7 DE ABRIL DEL 2025

Almexa Aluminio S.A. de C.V. vs. Banco Ve por más Sa Institución de Banca Múltiple Grupo Financiero Ve por Más. Providencias Precautorias Oral Mercantil Acuerdo. 1 Acdo. Núm. Exp. 7/2023 Tomo II.
Banco Ve por Más, S.A. Institución de Banca Múltiple, Grupo Financiero Ve por Más. Providencias Precautorias Mercantil Acuerdo. 1 Acdo. en Amparo. Núm. Exp. 7/2023 Amparo Indirecto 88/2023-III (Ii) (Derivado de 274/2022).
BBVA Bancomer, S.A., Institución de Banca Múltiple, Grupo Financiero BBVA Bancomer vs. Atd Global Trading, S. de R. L. de C.V. Oral Mercantil Vista Con Of. Cablemas. 1 Acdo. Núm. Exp. 261/2022.
Bedacom S.A. de C.V. vs. Coface Seguro de Crédito México S.A. de C.V. y Coface Servicios México S.A. de C.V. por Conducto de su Representante Legal y Corthoprotección Agente de Seguros y Fianzas S.A. de C.V. por Conducto de su Representante Legal. Oral Mercantil Prevención. 1 Acdo. Núm. Exp. 371/2025.
Caja de Previsión de la Policía Preventiva de la Ciudad de México vs. Olivares Maturano Hugo Alberto. Oral Civil Vista Con Of. Cablemas. 1 Acdo. Núm. Exp. 711/2024.
Caja de Previsión de la Policía Preventiva de la Ciudad de México vs. Rosales Sánchez Óscar Raúl. Oral Civil Sin Diligenciar. 1 Acdo. Núm. Exp. 174/2025.
Caja de Previsión de la Policía Preventiva de la Ciudad de México vs. Velasco López Luis Ángel. Oral Civil Sin Diligenciar. 1 Acdo. Núm. Exp. 164/2025.
Escobar González David vs. Arredondo Paulin Miguel Ángel. Ejecutivo Mercantil Oficio Recordatorio Al Archivo Judicial. 1 Acdo. en Expedientillo. Núm. Exp. 867/2021.
González Flores María Esther vs. González Romero Juana y También Conocida como Juana González Romero de Velázquez. Oral Civil un Auto. 1 Acdo. Núm. Exp. 324/2024.
Pimentel Juárez Israel Rodolfo vs. BBVA México Sa Institución de Banca Múltiple Grupo Financiero BBVA México. Oral Mercantil un Auto. 1 Acdo. Núm. Exp. 664/2024.
Robledo Fernández Rosalba Yadira vs. Metlife México S.A. de C.V. Oral Mercantil un Auto. 1 Acdo. Núm. Exp. 110/2025.
Rodríguez Ramírez María Teresa vs. Metlife México S.A. Cump. de Contrato Oralidad Mercantil Baja Documental. 1 Acdo. Núm. Exp. 304/2025.
Santibañez García Víctor Hugo vs. Morales Velázquez Edgar. Oral Civil Sin Diligenciar. 1 Acdo. Núm. Exp. 507/2024.
Secreto. Ejecutivo Mercantil Baja Documental. 1 Acdo. Núm. Exp. 10/2025.
Secreto. Providencias Precautorias Mercantil un Auto. 1 Acdo. Núm. Exp. 1037/2024.
Secreto. Ejecutivo Mercantil Girar Oficio. 1 Acdo. Núm. Exp. 161/2025.
Secreto. Providencias Precautorias Oral Mercantil Baja Documental. 1 Acdo. Núm. Exp. 214/2025.
Secreto. Ejecutivo Mercantil Oral Mercantil Baja Documental. 1 Acdo. Núm. Exp. 294/2025.
Secreto. Ejecutivo Mercantil Oral Mercantil Admite, Turno. 1 Acdo. Núm. Exp. 321/2025.
Secreto. Ejecutivo Mercantil Oral Mercantil 90 Días para Recibir Documentos. 2 Acdos. Núm. Exp. 327/2025.
Secreto. Ejecutivo Mercantil Oral Mercantil Admite, Turno. 1 Acdo. Núm. Exp. 331/2025.
Secreto. Ejecutivo Mercantil Se Admite. 1 Acdo. Núm. Exp. 341/2025.
Secreto. Providencias Precautorias Mercantil Autr. Sicor. 1 Acdo. Núm. Exp. 351/2025.
Secreto. Ejecutivo Mercantil Vista Con Of. Cablemas. 1 Acdo. Núm. Exp. 610/2024.
Secreto. Providencias Precautorias Mercantil Vista Con Of. Cablemas. 1 Acdo. Núm. Exp. 7/2025.
Secreto. Ejecutivo Mercantil 90 Días para Recibir Documentos. 2 Acdos. Núm. Exp. 801/2024.
Secreto. Providencias Precautorias Mercantil Acuse de Presentación de Demanda. 1 Acdo. Núm. Exp. 934/2024.

SOLO CONSULTA
SOLO CONSULTA
SOLO CONSULTA

Unifin Financiera, S.A. B. de C.V., Sofom, E. N. R vs. Grupo Ingeniería Eha de México, S.A. de C.V. y Rebollar Segura José Adán Francisco. Oral Mercantil Vista Con Of. Cablemas. 2 Acdos. Núm. Exp. 364/2022.

Vázquez Valle María Teresita vs. Banco Nacional de México Sa Integrante del Grupo Financiero Banamex. Oral Mercantil un Auto. 1 Acdo. en Cuaderno_Amparo_Dem. Núm. Exp. 371/2024 Amparo Directo.

LA SECRETARIA DE ACUERDOS
LIC. ARELI AVILÉS CORNEJO

SECRETARÍA "B"
ACUERDOS DEL 7 DE ABRIL DEL 2025

Aragón Noriega Ángel vs. Goya Escobedo Carlos Manuel y Desarrollos Tupiso S.A. de C.V. Otros Oralidad Mercantil Acuerdo. 1 Acdo. Núm. Exp. 788/2024.

BBVA México, Sociedad Anónima, Institución de Banca Múltiple, Grupo Financiero BBVA México vs. Hurtazo Hernández Ian Rodrigo Emilio. Oral Mercantil Computo. 2 Acdos. Núm. Exp. 332/2025.

Gas Metropolitano S.A. de C.V. vs. De Anda Martínez Salvador. Oral Mercantil Acuerdo. 1 Acdo. en Cuaderno_Amparo_Dem. Núm. Exp. 662/2021 Amapro Indirecto 30/2025-V.

Jáuregui Michel Briza Alejandra vs. Corporativo Patrimonial Hipotecario S.A. de C.V. Jurisdiccción Voluntaria Oral Mercantil 1 Acdo. Núm. Exp. 578/2023.

Ruíz Vega María Alejandro su Sucesión vs. Vega Barajas Angelina. Oral Civil Prevención. 1 Acdo. Núm. Exp. 378/2025.

Secreto. Ejecutivo Mercantil 1 Acdo. Núm. Exp. 102/2025.

Secreto. Providencias Precautorias Civil Notif. por Edictos. 1 Acdo. Núm. Exp. 190/2020.

Secreto. Ejecutivo Mercantil Acuerdo. 1 Acdo. Núm. Exp. 212/2025.

Secreto. Ejecutivo Mercantil Computo. 2 Acdos. Núm. Exp. 312/2025.

Secreto. Oral Civil Prevención. 1 Acdo. Núm. Exp. 375/2025.

Secreto. Ejecutivo Mercantil Prevención. 1 Acdo. Núm. Exp. 380/2025.

Secreto. Ejecutivo Mercantil 1 Acdo. Núm. Exp. 50/2025.

Secreto. Ejecutivo Mercantil 1 Acdo. Núm. Exp. 818/2024.

Servicio Ambiental Nacional S.A. de C.V. vs. Biotecnologia Aplicada Al Saneamiento Ambiental S.A. de C.V. Ejecutivo Mercantil Acuerdo. 2 Acdos. Núm. Exp. 1018/2024.

Thermon Latinoamericana S de R.L. de C.V. vs. Dragados Offshore de México S.A. de C.V. Otros Oralidad Mercantil Acuerdo. 2 Acdos. en Amparo. Núm. Exp. 748/2023 Amparo Idirecto 271/2025.

Unifin Sab de C.V. vs. Delgado Bueno Daniel. Otros Oralidad Mercantil Informe y Dom. Agotado. 2 Acdos. Núm. Exp. 328/2024.

Unirenta Arendamientos S.A. de C.V. vs. Servicios Pbj S.A. de C.V. y Operadora Persco Sc. Oral Mercantil Acuerdo. 1 Acdo. Núm. Exp. 465/2023.

SENTENCIA DEFINITIVA DEL 7 DE ABRIL DEL 2025

Pons González Laura vs. Axa Seguros S.A. de C.V. Otros Oralidad Mercantil Sent. Def. 1 Núm. Exp. 682/2023

LA SECRETARIA DE ACUERDOS
LIC. CYNTHIA JACQUELINE VALDEZ SANTOS

SECRETARÍA "C"
ACUERDOS DEL 7 DE ABRIL DEL 2025

Alquiladora de Casas S.A. de C.V. vs. Mejía Terrón Vicente. Cump. de Contrato Oralidad Civil Baja Documental. 1 Acdo. Núm. Exp. 260/2025.

Banc Autofin México Sa Institución de Banca Múltiple vs. Téllez Sabino Gustavo Ángel. Ejecutivo Mercantil Oral Oralidad Mercantil Prevención. 1 Acdo. Núm. Exp. 390/2025.

Banco Regional Sa Ibm Banregio Grupo Financiero Hey Banco vs. Fernan Castillo Viviana. Ejecutivo Mercantil Oral Oralidad Mercantil Prevención. 1 Acdo. Núm. Exp. 393/2025.

Banco Santander México S.A. Institución de Banca Múltiple Grupo Financiero Santander México vs. Vargas Ortega Mónica. Otros Oralidad Mercantil Oficio Dar Vista. 3 Acdos. Núm. Exp. 53/2024.

Briegel Ortiz Claudio vs. Banco Invex Sa Institución de Banca Múltiple Invex Grupo Financiero. Otros Oralidad Mercantil Recibe Instrumento. 1 Acdo. Núm. Exp. 136/2025.

Cemex Sab de C.V. vs. Cementos y Aceros Urcadena y Urbina Castañeda Martha Rebeca. Ejecutivo Mercantil Oral Oralidad Mercantil Prevención. 1 Acdo. Núm. Exp. 379/2025.

Consorcio Mendoza y Cortez S.A. de C.V. vs. Gorostizaga Arellano Víctor Hugo. Ejecutivo Mercantil Acuerdo. 1 Acdo. Núm. Exp. 309/2025.

Export Import Bank Of The United States vs. Comercializadora Loaeza S.A. de C.V. y Jassan Cababie Monique y Romano Kossin Moisés. Ejecutivo Mercantil Aclaración. 1 Acdo. Núm. Exp. 449/2024.

Farías Luna María de Los Ángeles vs. Mendoza Rivera Vicenta. Cump. de Contrato Oralidad Civil Inhibe. 1 Acdo. Núm. Exp. 376/2025.

Finae Sapi de C.V. Sofom Enr vs. Vázquez Guerra Carlos Alberto y Guerra Trujillo María del Carmen. Ejecutivo Mercantil Oral Mercantil Resguardo Razon. 1 Acdo. Núm. Exp. 649/2024.

Flores Álvarez José Luis vs. De la Paz Lujano Apolinar y de la Paz Lujano Guillermina. Oral Civil Acuerdo. 2 Acdos. en Cuaderno_Amparo_Act. Núm. Exp. 279/2023 Amparo Directo (Actor II).

Lgf Occidente, S.A. de C.V., Sofom, E. N. R vs. Espejel Duarte Ariel Antonio. Ejecutivo Mercantil Oral Oralidad Mercantil Baja Documental. 1 Acdo. Núm. Exp. 300/2025.

Malta Texo de México, S.A. de C.V. vs. Acuicola Dragon Dorado S. C. de R. L. de C.V. Oral Mercantil Aud. de Juic. no Publ. de su Fecha. 1 Acdo. Núm. Exp. 486/2020.

Mondragón Pedroza Rubén Daniel vs. Mondragón Nieto Jorge Antonio. Ejecutivo Mercantil Ratificado que Sea. 1 Acdo. Núm. Exp. 956/2024.

Préstamos Felices en 15 Minutos S.A. de C.V. Sofom Enr vs. Hernández Reyna Paola Lorena. Ejecutivo Mercantil Baja Documental. 1 Acdo. Núm. Exp. 93/2025.

Sofom Inbursa, S.A. de C.V., Sofom Er, Grupo Financiero Inbursa antes Sociedad Financiera Inbursa, S.A. de C.V., Sofom Er, Grupo Financiero Inbursa vs. Pérez Gómez Constructores y Asociados, S.A. de C.V. Oral Mercantil Razon. 1 Acdo. Núm. Exp. 273/2025.

Torres Martínez Juana vs. Islas Donge Guadalupe. Otros Oralidad Mercantil Cedula y Razon. 1 Acdo. Núm. Exp. 979/2024.

Unifin Financiera, Sociedad Anónima Bursatil de Capital Variable vs. Proso, S.A. de C.V. y Geyne Soto José Carlos y Cisneros Mosco Rosenda y Millet Ancona Jorge. Otros Oralidad Mercantil Razon Recepción de Edictos. 1 Acdo. Núm. Exp. 399/2022.

Unirenta Arendamientos S.A. de C.V. vs. Servicios Prodom S.A. de C.V. y Bejomi S.A. de C.V. Ejecutivo Mercantil Oral Mercantil Acuerdo. 1 Acdo. en Cuaderno_Amparo_Act. Núm. Exp. 749/2022 Amparo Directo.

Velázquez Moreno José Adrián vs. BBVA México Sa Institución de Banca Múltiple Grupo Financiero BBVA México. Otros Oralidad Mercantil Acuerdo. 1 Acdo. Núm. Exp. 429/2023 Tomo II.

Volkswagen Leasing S.A. de C.V. vs. Pérez Montiel y Briseño Adriana de Jesús. Ejecutivo Mercantil Computo. 2 Acdos. Núm. Exp. 73/2025.

El Palacio de Hierro S.A. de C.V. vs. Sánchez Villegas Eduardo Miguel. Oral Mercantil Ratificado que Sea. 2 Acdos. Núm. Exp. 9/2025.

NO PUBLICADO

Briegel Ortiz Claudio vs. Banco Invex Sa Institución de Banca Múltiple Invex Grupo Financiero. Otros Oralidad Mercantil Aud. Prelim. no Publ. de su Fecha. 1 Acdo. Núm. Exp. 136/2025.

EL SECRETARIO DE ACUERDOS
LIC. NORBERTO DÍAZ ORTIZ

TRIGÉSIMO OCTAVO DE LO CIVIL DE PROCESO ORAL Y DE TUTELA DE DERECHOS HUMANOS DE LA CDMX

SECRETARÍA "A"
ACUERDOS DEL 7 DE ABRIL DEL 2025

Analytics Technologies Intelligence S.A. de C.V. vs. Comercios Afilados S.A. de C.V. Sofom Er. Oral Mercantil No Se Da Tramite a la Demanda. 1 Acdo. Núm. Exp. 269/2025.

Aseguradora Aserta, S.A. de C.V., Grupo Financiero Aserta antes Afianzadora Aserta, S.A. de C.V., Grupo Financiero Aserta vs. Miguel Martínez Rosalva. Oral Mercantil Agrega Oficio Telmex. 2 Acdos. Núm. Exp. 1061/2021.

BBVA México S a Institución de Banca Múltiple Grupo Financiero BBVA México vs. Zt Travel S.A. de C.V. y P Capital S.A. de C.V. Oral Mercantil Desahoga Req-Tramite. 1 Acdo. Núm. Exp. 347/2025.

SOLO CONSULTA
SOLO CONSULTA
SOLO CONSULTA

BBVA México, Sociedad Anónima, Institución de Banca Múltiple, Grupo Financiero BBVA México vs. Sánchez Rovirosa Leandro Octavio. Providencias Precautorias Mercantil Dada Nueva Cuenta. 1 Acdo. Núm. Exp. 935/2024.

Controladora de Negocios Comerciales, S.A. de C.V. vs. García López Ismael. Providencias Precautorias Mercantil Exhibe Dem. 1 Acdo. Núm. Exp. 847/2024.

Gordillo Durán Eldelmira vs. Zárate López Alejandra. Oral Civil Se Desecha. 1 Acdo. Núm. Exp. 385/2025.

Herrera Ortega Adriana Haydee vs. Sikar Global Distribution Experts S de R.L. de C.V. Ejecutivo Mercantil Oral Mercantil Exhibe Minutas. 1 Acdo. Núm. Exp. 227/2024.

Herrera Velázquez Yadira vs. Banco Azteca Sa Institución de Banca Múltiple y Trans Unión de México Sa Sic y Circulo de Crédito S.A. de C.V. Sic. Oral Mercantil Exhiben Billete. 1 Acdo. Núm. Exp. 969/2024.

Ipefor Tm S.A. de C.V. vs. Meatcoins S.A. de C.V. Oral Mercantil Cedula Diligenciada. 1 Acdo. Núm. Exp. 201/2025.

Palacio López Leonardo vs. Méndez Navarro Rafael. Medios Preparatorios Mercantil Prevención. 1 Acdo. Núm. Exp. 381/2025.

Pioneer Electronics de México S.A. de C.V. vs. Ibushak S.A. de C.V. y Bouzali Dayan David Salomón. Oral Mercantil Exh. Sin Diligenciar y Girar Exhorto. 1 Acdo. Núm. Exp. 381/2024.

Rosales Salazar Roberto vs. Salmon Salazar Óscar Rafael. Providencias Precautorias Mercantil Not Deu-Exhib Dem. 1 Acdo. Núm. Exp. 71/2025.

Salazar Salgado Susana Pamela vs. Administración y Comité de Vigilancia del Condominio Denominado Vista Zatragoza A. Oral Civil Autorización. 1 Acdo. Núm. Exp. 147/2025.

Secreto. Ejecutivo Mercantil Precise Saldo. 1 Acdo. Núm. Exp. 15/2025.

Secreto. Ejecutivo Mercantil Oral Mercantil Cedula Sin Diligenciar. 1 Acdo. Núm. Exp. 241/2025.

Secreto. Ejecutivo Mercantil Prevención. 1 Acdo. Núm. Exp. 383/2025.

Secreto. Ejecutivo Mercantil Se Exhorta. 1 Acdo. Núm. Exp. 387/2025.

Secreto. Providencias Precautorias Mercantil Se Exhorta. 1 Acdo. Núm. Exp. 389/2025.

Secreto. Ejecutivo Mercantil Oral Mercantil Se Exhorta. 1 Acdo. Núm. Exp. 393/2025.

Secreto. Providencias Precautorias Mercantil Dada Nueva Cuenta. 1 Acdo. Núm. Exp. 847/2024.

Socafi, S.A. de C.V. vs. Alvarado Martínez José Carlos y Alvarado Hernández Juan Carlos y Martínez de la Rosa María del Rosario. Ejecutivo Mercantil Girar Exhorto. 1 Acdo. Núm. Exp. 391/2024.

Soluciones Integrales en Seguridad Privada Racek S de R.L. de C.V. vs. Centro de Operaciones Preventivas en Seguridad Privada Tcga S.A. de C.V. Oral Mercantil Agrega Oficio Santander Dese Vista. 1 Acdo. Núm. Exp. 7/2023.

AUDIENCIAS

Zárate Hernández Paola Leticia vs. Hernández Valencia de Cubas Leonor. Acusa Rebeldia Señala Aud. Prelim. Oral Civil. 1 Audiencia. Núm. Exp. 131/2025.

Del Río Santoyo Rosa María vs. Banco Mercantil del Norte Sa Institución de Banca Múltiple Grupo Financiero Banorte. Acta Minima Oral Mercantil. 1 Audiencia. Núm. Exp. 95/2025.

LA SECRETARIA DE ACUERDOS
LIC. FÉLIX HERNÁNDEZ RAMÍREZ

SECRETARÍA "B"
ACUERDOS DEL 7 DE ABRIL DEL 2025

Andamios y Pararrayos S.A. de C.V. vs. Mijares Ramírez José Julián. Providencias Precautorias Mercantil Reconoce Personalida y Autoriza Persona. 2 Acdos. Núm. Exp. 154/2025.

Axend Marketplace Sapi de C.V. y antes Grupo Axendco Sapi de C.V. vs. Bluper Entertainment S.A. de C.V. y González Herrera Juan José. Oral Mercantil Certificación Causa Firmeza. 1 Acdo. Núm. Exp. 730/2022.

Bancoppel Sa Institución de Banca Múltiple vs. Polímeros Mexicanos Sociedad Anónima de Capital Variable y Laminados Técnicos Sociedad Anónima de Capital Variable y Gómez Chacón José Antonio. Providencias Precautorias Mercantil Se Tiene por Hechas Las Manifestaciones. 1 Acdo. Núm. Exp. 122/2025.

BBVA Leasing México Sociedad Anónima de Capital Variable vs. Med Centro Médico S.A. de C.V. Ejecutivo Mercantil Oral Mercantil Dada Nueva Cuenta. 1 Acdo. Núm. Exp. 258/2025.

BBVA México, Sociedad Anónima, Institución de Banca Múltiple, Grupo Financiero BBVA México vs. Fernández Peña Víctor Manuel. Oral Mercantil Se Desecha. 1 Acdo. Núm. Exp. 300/2025.

Caja de Previsión de la Policía Preventiva de la Ciudad de México vs. Ledo Flores Benjamín Antonio. Oral Civil Contesta Oficio Secretaria de Finanzas. 1 Acdo. Núm. Exp. 796/2024.

Cibanco Sa Institución de Banca Múltiple vs. Sucroliq Sapi de C.V. Oral Mercantil Estese. 2 Acdos. Núm. Exp. 292/2025.

Corporativo Laudex Sapi de C.V. Sofom Enr vs. Henkel Martínez Luis Gabriel y Vázquez Rojas Fausto Francisco. Oral Mercantil Girar Oficios Localización Domicilio. 1 Acdo. Núm. Exp. 746/2024.

Finastrategy Mx Sociedad Anónima Promotora de Inversión de Capital Variable vs. Silva Cortés Laura Gabriela. Oral Mercantil Contesta Oficio Infonavit. 1 Acdo. Núm. Exp. 788/2024.

Gordillo. Durán Edelmira vs. Gómez Zárate Andross Usiel. Oral Civil Se Desecha. 1 Acdo. Núm. Exp. 384/2025.

Ibarra Rivero Borrell Fernanda vs. Itaca Capital Sapi de C.V. Sofom Enr. Oral Mercantil Autr. Sicor. 1 Acdo. Núm. Exp. 272/2025.

Jvs Inc. México S.A. de C.V. vs. Cuenca Labs S.A. de C.V. Oral Mercantil Contesta Oficio Ssc. 1 Acdo. Núm. Exp. 792/2024.

Mendoza López Isaura y Castañeda Mendoza Arantxa Montserrat y Castañeda Mendoza Ernesto Armando vs. Promotora de Arquitectura S.A. de C.V. y 7 Urbana S.A. de C.V. Oral Mercantil Cedula Sin Diligenciar. 1 Acdo. Núm. Exp. 1034/2024.

Morales Martínez Juan David vs. Galicia Aceves Francisco. Oral Civil Acuerda Convenio. 1 Acdo. Núm. Exp. 822/2024.

Moreno Vázquez Leobardo vs. Geminiano Mendoza Samuel Alberto. Ejecutivo Mercantil Vista Actora. 1 Acdo. Núm. Exp. 706/2024.

Ortega del Rincón Salvador Roberto y También Conocido como Salvador Ortega del Rincón vs. Banco Nacional de México Sa Integrante del Grupo Financiero Banamex y Tarjetas Banamex S.A. de C.V. Sofom Er Integrante del Grupo Financiero Banamex. Oral Mercantil Estese. 3 Acdos. Núm. Exp. 724/2024.

Prisma Envase S.A. de C.V. vs. Jortman Cosmetics. Oral Mercantil Prevención. 1 Acdo. Núm. Exp. 382/2025.

Reyes Sánchez Marina vs. Romero Hernández Guadalupe Emma y Ríos Olivas Irma Eugenia y Flores Ortega María de la Luz y Arce la Cruz María Félix. Ejecutivo Mercantil Estese. 2 Acdos. Núm. Exp. 112/2025.

Rojas Maciel Francisco Javier vs. Gutiérrez Alcántara José Ángel Rodolfo. Oral Mercantil Estese. 1 Acdo. Núm. Exp. 1048/2024.

Salinas Morales Fernando vs. Inmobiliaria Armandos Le Club S.A. de C.V. Oral Mercantil Desechado. 1 Acdo. Núm. Exp. 370/2025.

Sánchez Lazard Samuel Roberto vs. Centro de Atención Médica Integral S.A. de C.V. Ejecutivo Mercantil Aud. de Ley. 1 Acdo. Núm. Exp. 742/2024.

Secreto. Ejecutivo Mercantil Oral Mercantil Solicita Copias Certificadas. 1 Acdo. Núm. Exp. 144/2025.

Secreto. Ejecutivo Mercantil Prevención. 1 Acdo. Núm. Exp. 348/2025.

Secreto. Ejecutivo Mercantil Digase. 1 Acdo. Núm. Exp. 696/2024.

Secreto. Ejecutivo Mercantil Contesta Cfe. 1 Acdo. Núm. Exp. 902/2024.

Solano Reyes Federico vs. Quálitas Compañía de Seguros, S.A. de C.V. Oral Mercantil a Disposición Cheque. 1 Acdo. Núm. Exp. 390/2020.

El Palacio de Hierro S.A. de C.V. vs. Cruz Moreno Fernando. Oral Mercantil Desechado. 1 Acdo. Núm. Exp. 392/2025.

NO PUBLICADOS

Autofinanciamiento México S.A. de C.V. vs. Barreiro Barreiro Roberto y Barreiro Couñago María Marta y Barreiro Piñeiro José. Oral Mercantil Desechado. 1 Acdo. Núm. Exp. 368/2025.

Salinas Morales Fernando vs. Inmobiliaria Armandos Le Club S.A. de C.V. Oral Mercantil Prevención. 1 Acdo. Núm. Exp. 370/2025.

EL SECRETARIO DE ACUERDOS
LIC. JESÚS RAMOS PÉREZ

SOLO CONSULTA
SOLO CONSULTA
SOLO CONSULTA

SECRETARÍA "C"
SIN PUBLICACIÓN

TRIGÉSIMO NOVENO DE LO CIVIL DE PROCESO ORAL

SECRETARÍA "A"
ACUERDOS DEL 7 DE ABRIL DEL 2025

Azbril Inmobiliaria S.A. de C.V. vs. Tecnología Informática Latinoamericana S.A. P. I. de C.V. Ejecutivo Mercantil Oral Oralidad Mercantil Prevención Mercantil. 1 Acdo. Núm. Exp. 371/2025.

Banca Mifel Sociedad Anónima Institución de Banca Múltiple Grupo Financiero Mifel vs. Mig Investment Sociedad Anónima Promotora de Inversión de Capital Variable y Portafolio a G Sociedad Anónima de Capital Variable y Zamora Flores Gregorio Adrián y Zamora Flores José Agustín y Ortega Zamora Martín Eduardo y Gullen Sánchez Mario Alfonso y Quintana Lara José y Soto Coria Jonathan y Quinta Solution Sapi de C.V. Oral Mercantil Devolución de Exhorto. 1 Acdo. Núm. Exp. 107/2024.

Banco Ve por más Sa Institución de Banca Múltiple Grupo Financiero Ve por más vs. Álvarez Vázquez Eudelio y Balderas González Brenda. Ejecutivo Mercantil Vista Con el Informe. 3 Acdos. Núm. Exp. 761/2024.

Celaya Castillo Josefina vs. Bozo David. Oral Mercantil Deberá Estarse. 1 Acdo. Núm. Exp. 321/2024.

Ckd Activos 10 Sapi de C.V. vs. Cepeda Gallo Edwyn Fernando. Ejecutivo Mercantil Audiencia. 1 Acdo. Núm. Exp. 70/2025.

Fast Scaffold S.A. de C.V. vs. Coyoacan 1523 S.A. de C.V. y Roffe Farca Abraham y Roffe Farca Rafael. Ejecutivo Mercantil Vista Con el Informe. 1 Acdo. Núm. Exp. 7/2025.

Ficrea S.A. de C.V. Sfp en Liquidación vs. Mirsa Autopartes S.A. de C.V. y Ortigoza Zúñiga Mauricio. Oral Mercantil No Ha Lugar. 1 Acdo. Núm. Exp. 327/2025.

Ge Seguridad en su Vivienda S de R.L. vs. Sánchez Montiel Vanessa. Oral Mercantil Turnar Al Actuario. 1 Acdo. Núm. Exp. 174/2025.

Liverpool Pc, S.A. de C.V. vs. Huerta Monroy Hilda Sabina. Medios Preparatorios Mercantil Requerimiento de Documentos (Medios Preparatorios). 1 Acdo. Núm. Exp. 400/2025.

Lujan Vázquez Alba Isabel vs. Pichardo Sosa Daniel. Oral Mercantil No Ampara Ni Protege. 1 Acdo. en Amparo. Núm. Exp. 187/2024 Amparo Directo-Demandado.

Martínez Leoncio Mariano vs. Futuro y Patrimonio Familiar A.C. y Otro. Oral Civil No Ha Lugar. 1 Acdo. Núm. Exp. 44/2020.

Salgado Fernández Alfredo vs. González Sisniega Simón. Oral Mercantil Certificación. 1 Acdo. Núm. Exp. 297/2025.

Secreto. Oral Mercantil Se Desecha Demanda por Incompetencia en Razón de Territorio (Oral Mercantil). 1 Acdo. Núm. Exp. 357/2025.

Secreto. Ejecutivo Mercantil Admisión (Ejecutivo Mercantil). 1 Acdo. Núm. Exp. 387/2025.

Socafi S.A. de C.V. vs. Castillo Hernández Joana Leonor y Hernández Rodríguez Eva. Ejecutivo Mercantil Recurso de Revocación Infundado. 1 Acdo. Núm. Exp. 41/2025.

Unifin Financiera S.A. Bursatil de Capital Variable, antes Unifin Financiera S.A. Bursatil de C.V. Sofom, Entidad No Regulada vs. Comercializadotra Megaton S.A. de C.V. y Roberto Chora Lagarde. Oral Civil por Hechas Sus Manifestaciones. 1 Acdo. Núm. Exp. 84/2020.

AUDIENCIA

López López Cecilia Hortencia vs. Romero Sánchez Manuel. Se Desahoga Vista/Se Señala Fecha de Aud. Oral Mercantil. 1 Audiencia. Núm. Exp. 231/2025.

EL SECRETARIO DE ACUERDOS
LIC. ARTURO VELASCO CANO

SECRETARÍA "B"
ACUERDOS DEL 7 DE ABRIL DEL 2025

Banco Multiva Sa Institución de Banca Múltiple Grupo Financiero Multiva vs. New Basketball Attitude S.A. de C.V. y Maldonado Gómez Flavio Alberto. Ejecutivo Mercantil de Nueva Cuenta Cédulas. 1 Acdo. Núm. Exp. 695/2024.

Banco Santander México Sa Ibm Grupo Financiero Santander México vs. Morales Medina Sarai Celina. Ejecutivo Mercantil Destrucción. 1 Acdo. Núm. Exp. 285/2025.

Baxter S.A. de C.V. vs. Casa Plarre S.A. de C.V. Oral Mercantil de Nueva Cuenta Cédulas. 1 Acdo. Núm. Exp. 158/2025.

BBVA México Sa Institución de Banca Múltiple Grupo Financiero BBVA México vs. Ferrer Pérez Amaury Yered. Oral Mercantil Admisión (Oral Mercantil). 1 Acdo. Núm. Exp. 362/2025.

Consultoría Lanver S.C. vs. Administración de Uso de Instalaciones Personal y Activos S de R.L. de C.V. Oral Mercantil Admisión (Oral Civil). 1 Acdo. Núm. Exp. 382/2025.

Corporativo Laudex Sapi de C.V. Sofom Enr vs. Reyes Lozada Alin Monserrat. Ejecutivo Mercantil Exhibe Minutas. 1 Acdo. Núm. Exp. 872/2024.

Díaz Briseño Janet Adriana vs. Llave Comercial S.A. de C.V. Comercialmente Conocida como Llave Real Estate y Muñoz de Cote Sisniega José Luis y Boelsterly Diez Barroso Alejandra y Ransom Becker Rolf Eduardo y Soto Abel Nora Elena y Leiva Valderrama Sara María del Rosario y Zatarain Tisnado Juan Miguel y Inurritegui Carrasco José Rafael. Oral Mercantil Admisión (Oral Civil). 1 Acdo. Núm. Exp. 298/2025.

I I I Servicios S.A. de C.V. vs. Construcciones Urbanas Rovaz S.A. de C.V. Oral Mercantil Expedientillo. 1 Acdo. en Expedientillo. Núm. Exp. 245/2024.

Imperio Automotriz del Sur Sociedad Anónima de Capital Variable vs. Sandoval Bautista Abigael Juan y Coordinación de Organizaciones para el Mejoramiento del Transporte en el Estado de México Asociación Civil. Ejecutivo Mercantil Minuta y Autorización. 1 Acdo. Núm. Exp. 765/2024.

Laffitte Bretón Enrique Javier vs. Axa Seguros S.A. de C.V. Oral Mercantil Rebeldia Cita para Sentencia. 1 Acdo. Núm. Exp. 65/2023.

María de Guadalupe Valenti Noguerón Villegas y/o María de Guadalupe Valentina Noguerón Villegas vs. Centro de Atención Médica Integral S.A. de C.V. Oral Mercantil Ssc para los Efectos. 1 Acdo. Núm. Exp. 135/2025.

Monter Sánchez Claudia Valeria vs. Sánchez y Chávez Teodora Irma y Zárate Bernal Alfredo. Oral Mercantil Sin Lugar a Proveer. 1 Acdo. Núm. Exp. 852/2024.

Organización Desarrolladora en Áreas Administrativas y de Personal Styvali S.A. de C.V. vs. Chapela Díaz Agentes Aduanales Sc. Oral Mercantil Manifestaciones Vista. 1 Acdo. Núm. Exp. 18/2025.

Quant Capital S.A. de C.V. Sofom Enr vs. Kuri Iparrea Jorge Alberto. Providencias Precautorias Mercantil Devuelve Docum. Previa Copia. 1 Acdo. Núm. Exp. 225/2025.

Rangel Romero Agustín vs. Hernández Salazar José Joel. Oral Mercantil Manifestaciones Vista. 1 Acdo. Núm. Exp. 472/2022.

Secreto. Ejecutivo Mercantil Admisión (Ejecutivo Mercantil). 1 Acdo. Núm. Exp. 380/2025.

Secreto. Ejecutivo Mercantil Admisión Inc. de Providencias. 1 Acdo. en Incidente. Núm. Exp. 380/2025 Inc. de Providencias Precautorias.

Secreto. Ejecutivo Mercantil Admisión (Ejecutivo Mercantil). 1 Acdo. Núm. Exp. 385/2025.

Secreto. Ejecutivo Mercantil Admisión (Ejecutivo Mercantil). 1 Acdo. Núm. Exp. 388/2025.

Secreto. Providencias Precautorias Mercantil Se Desecha Providencias Precautorias. 1 Acdo. Núm. Exp. 392/2025.

Under The Influence Sas vs. Foreo México S de R.L. de C.V. Oral Mercantil Cfe Vista. 1 Acdo. Núm. Exp. 75/2025.

Unifin Financiera Sociedad Anónima Bursatil de Capital Variable vs. Transportes Grupo Alfere S.A. de C.V. y Vázquez Reséndiz Rosalinda. Oral Mercantil Actualiza Oficio Telmex. 2 Acdos. Núm. Exp. 92/2025.

Visión F México S.A. de C.V. Sofom Enr vs. Figueroa Luna Griselda y de Jesús Julián Alejandra y Hernández Hernández María Eugenia y de Jesús Julián Fortina y Martínez Martínez Concepción Benigna y Luna García Santiago y Sánchez Martínez Víctor Hugo y González Figueroa Brizeidy Yumeli y Hidalgo Martínez Fabricio Sebastián y García Pichardo Patricia y Méndez González Yazmín Rayo y Díaz Hernández Jesús Trinidad y Hernández López Merivet Neftalí y Alba Ursua Madelay y Sánchez Martínez Gabriela. Ejecutivo Mercantil Oral Oralidad Mercantil Destrucción. 1 Acdo. Núm. Exp. 80/2025.

SENTENCIA INTERLOCUTORIA

SOLO CONSULTA
SOLO CONSULTA
SOLO CONSULTA

Banco Regional Sa Ibm Banregio Grupo Financieo Hey Banco vs. Castro Muñoz Nalleli Monserrat. Ejecutivo Mercantil Sent. Interl. Revocación 1 Núm. Exp. 318/2025

EL SECRETARIO DE ACUERDOS
LIC. ÁNGEL ARTURO MONDRAGÓN CORTÉS

SECRETARÍA "C"
ACUERDOS DEL 7 DE ABRIL DEL 2025

Aparicio Mejía María Isabel vs. Montes Torruco Nayara. Oral Mercantil Cedula Sin Diligenciar. 1 Acdo. Núm. Exp. 806/2024.
Banco Mercantil del Norte, S.A. Institución de Banca Múltiple Grupo Financiero Banorte vs. Gsi Especialistas en Riesgos S.A. de C.V. y Mora Morales Adriana y Mora Gaytán José Luis. Ejecutivo Mercantil Oral Oralidad Mercantil No Ha Lugar. 1 Acdo. en Incidente. Núm. Exp. 123/2025 Inc. de Providencias Precautorias.
Caja de Previsión de la Policía Preventiva de la Ciudad de México vs. Valverde Solares Luis Fabián. Oral Mercantil Contesta Finanzas. 3 Acdos. Núm. Exp. 479/2023.
Cetelem, S.A. de C.V. Sociedad Financiera de Objeto Múltiple, Entidad Regulada, Grupo Financiero Inbursa vs. Samaniego Rivera Pedro. Ejecutivo Mercantil Comparecencia. Recogen Documentos. 1 Acdo. Núm. Exp. 560/2024.
Donjuan Zaldívar Manuel vs. Casados Cuervo Jorge Arturo y Casados Prior Jorge Arturo. Ejecutivo Mercantil Exh. a Disposición. 1 Acdo. Núm. Exp. 909/2024.
Durán Marín Francisco vs. Asociación de Charros el Tepetate A.C. Oral Mercantil Autoriza Copias. 2 Acdos. Núm. Exp. 353/2022.
Durán Marín Francisco vs. Asociación de Charros el Tepetate A.C. Oral Mercantil No Ha Lugar. 1 Acdo. en Amparo. Núm. Exp. 353/2022 Amparo Indirecto-Actor-212/2025.
Gómez Amaro Mónica vs. García Ángeles Carlos Roberto. Oral Mercantil Cedula y Diligencia. 1 Acdo. Núm. Exp. 329/2025.
Maya Neria María Teresa Silvia vs. Dinamo Motocicletas Avanzadas Sociedad Anónima de Capital Variable. Oral Mercantil Se Previene a la Parte Actora. 1 Acdo. Núm. Exp. 393/2025.
Meneses Casados Mario Alberto vs. HSBC México Sa Institución de Banca Múltiple Grupo Financiero HSBC. Oral Mercantil Autoriza Dvd de Audiencia. 1 Acdo. Núm. Exp. 869/2024.
Sánchez S.A. de C.V. vs. Preprensa Digital S.A. de C.V. Oral Mercantil Dada Cuenta. 1 Acdo. Núm. Exp. 473/2024.
Santiago Jiménez Guillermo César y Rodríguez Flores Bernabé vs. Ruíz Kuri María Antonieta. Oral Mercantil Sent. Definitiva. 1 Acdo. Núm. Exp. 726/2024.
Secreto. Ejecutivo Mercantil Oral Oralidad Mercantil Se Admite Demanda. 1 Acdo. Núm. Exp. 353/2025.
Secreto. Ejecutivo Mercantil Oral Oralidad Mercantil Se Previene a la Parte Actora para que Presente Originales. 1 Acdo. Núm. Exp. 359/2025.
Secreto. Ejecutivo Mercantil Se Admite Demanda. 1 Acdo. Núm. Exp. 379/2025.
Secreto. Medios Preparatorios Mercantil Se Previene a la Parte Actora para que Presente Originales. 1 Acdo. Núm. Exp. 399/2025.
Valdez Collado Raúl vs. Strategic Capital Agency Sapi de C.V. Oral Mercantil Cedula Sin Diligenciar. 1 Acdo. Núm. Exp. 153/2025.
Vital Díaz Benjamín vs. Díaz Covarrubias Edna. Oral Mercantil Se Previene a la Parte Actora. 1 Acdo. Núm. Exp. 383/2025.

EL SECRETARIO DE ACUERDOS
LIC. HÉCTOR EDUARDO VÉLEZ YÁÑEZ

CUADRAGÉSIMO DE LO CIVIL DE PROCESO ORAL

SECRETARÍA "A"
ACUERDOS DEL 7 DE ABRIL DEL 2025

Artcoustix S.A. de C.V. vs. Interior Uno S.A. de C.V. Oral Mercantil 1 Acdo. Núm. Exp. 491/2023.
Banco Covalto Sa Institución de Banca Múltiple vs. Ai Electronics México S.A. de C.V. y García Ceballos Ferdinando. Ejecutivo Mercantil Oral Mercantil 1 Acdo. Núm. Exp. 217/2025.
Banco Santander México Sa Institución de Banca Múltiple Grupo Financiero Santander México vs. Díaz Reyes Wence de Jesús. Ejecutivo Mercantil Autorización. 1 Acdo. Núm. Exp. 351/2024.
BBVA México Sa Institución de Banca Múltiple Grupo Financiero BBVA México vs. Contreras Madrueño María Gabriela. Oral Mercantil 1 Acdo. Núm. Exp. 381/2025.
BBVA México Sa Institución de Banca Múltiple Grupo Financiero BBVA México vs. Contreras Madrueño María Gabriela. Oral Mercantil 1 Acdo. Núm. Exp. 384/2025.
BBVA México Sa Institución de Banca Múltiple Grupo Financiero BBVA México vs. Contreras Madrueño María Gabriela. Oral Mercantil 1 Acdo. Núm. Exp. 387/2025.
Bodenstedt Perlick Marcela Rosaura vs. Banco Santander México Sa Institución de Banca Múltiple Grupo Financiero Santander México. Oral Mercantil 3 Acdos. Núm. Exp. 341/2025.
Caja de Previsión de la Policía Preventiva de la Ciudad de México vs. Estrada Hernández Jesús. Oral Civil 1 Acdo. Núm. Exp. 361/2025.
Herrera Hernández Tania Alejandra vs. Ángeles Ramírez Víctor Iván. Oral Civil 1 Acdo. Núm. Exp. 291/2021.
Inmobiliaria Plaza Lindavista vs. Al Grill S de R.L. de C.V. Oral Mercantil 1 Acdo. Núm. Exp. 384/2024.
Letayf Yapur Raquel vs. Plata Aníbal Juan Ernesto y Aníbal Jiménez María Leticia. Oral Mercantil 2 Acdos. Núm. Exp. 181/2025.
Márquez Botello Adrián vs. Banco Santander México, S.A., Institución de Banca Múltiple, Grupo Financiero Santander México. Oral Mercantil 1 Acdo. en Expedientillo_Expediente_No_Conocido. Núm. Exp. 70/2021.
Nieto González Alfredo su Sucesión vs. BBVA México Sa Institución de Banca Múltiple Grupo Financiero BBVA México y Seguros BBVA Bancomer S.A. de C.V. Grupo Financiero BBVA Bancomer y Ahora BBVA Bancomer Seguros Salud S.A. de C.V. Grupo Financiero BBVA Bancomer. Oral Mercantil 1 Acdo. Núm. Exp. 741/2023.
Secreto. Ejecutivo Mercantil 1 Acdo. Núm. Exp. 197/2025.
Secreto. Ejecutivo Mercantil 2 Acdos. Núm. Exp. 214/2025.
Secreto. Oral Mercantil 1 Acdo. Núm. Exp. 234/2023.
Secreto. Ejecutivo Mercantil Oral Mercantil 1 Acdo. Núm. Exp. 311/2025.
Secreto. Oral Mercantil 1 Acdo. Núm. Exp. 340/2025.
Secreto. Oral Mercantil 1 Acdo. Núm. Exp. 357/2025.
Secreto. Ejecutivo Mercantil Oral Mercantil 1 Acdo. Núm. Exp. 391/2025.
Secreto. Providencias Precautorias Mercantil 1 Acdo. Núm. Exp. 394/2025.
Secreto. Ejecutivo Mercantil Oral Mercantil 1 Acdo. en Incidente. Núm. Exp. 400/2024 Providencias Precautorias.
Secreto. Ejecutivo Mercantil 1 Acdo. en Incidente. Núm. Exp. 504/2024 Providencias Precautorias.
Secreto. Providencias Precautorias Mercantil 1 Acdo. Núm. Exp. 514/2023.
Secreto. Providencias Precautorias Mercantil 1 Acdo. en Incidente. Núm. Exp. 527/2024 Providencias Precautorias.
Secreto. Providencias Precautorias Mercantil 1 Acdo. Núm. Exp. 77/2025.
Secreto. Providencias Precautorias Mercantil 1 Acdo. Núm. Exp. 81/2025.
Secreto. Ejecutivo Mercantil 1 Acdo. Núm. Exp. 957/2024.
Servicio y Asesoría en Convensiones S.A. de C.V. vs. American Express Copany México S.A. de C.V. Oral Mercantil 2 Acdos. Núm. Exp. 370/2025.
Silva Aguilar Jonathan vs. Hernández Mendoza Antonio. Providencias Precautorias Mercantil 1 Acdo. Núm. Exp. 257/2025.
NO PUBLICADO
Secreto. Providencias Precautorias Mercantil Acdo. no Publ. de su Fecha. 1 Acdo. Núm. Exp. 77/2025.

LA SECRETARIA DE ACUERDOS
LIC. GLORIA CAROLINA MURILLO LARRAÑAGA

SECRETARÍA "B"
ACUERDOS DEL 7 DE ABRIL DEL 2025

Banco Base Sa Institución de Banca Múltiple Grupo Financiero Base vs. Popi Mau S.A. de C.V. y Desarrolladora Formar S.A. de C.V. y Comercializadora Lucfor S.A. de C.V. y Empacadora San Benito S.A. de C.V. y Fortes Lucio Carlos. Ejecutivo Mercantil Oral Mercantil 1 Acdo. Núm. Exp. 558/2023.

SOLO CONSULTA
SOLO CONSULTA
SOLO CONSULTA

BBVA México, S.A., Institución de Banca Múltiple, Grupo Financiero BBVA México vs. Hernández Larios Pedro Martín. Oral Mercantil Dos. 2 Acdos. Núm. Exp. 320/2025.
Consorcio Mendoza y Cortez S.A. de C.V. vs. Coraza Hernández José Manuel. Ejecutivo Mercantil Dos. 2 Acdos. Núm. Exp. 308/2025.
Daimler Financial Services Sociedad Anónima de Capital Variable Sociedad Financiera de Objeto Múltiple Entidad No Regulada vs. Gómez Martínez Raúl. Oral Mercantil 1 Acdo. en Expedientillo. Núm. Exp. 402/2024 Amparo Tramite.
Daimler Financial Services Sociedad Anónima de Capital Variable Sociedad Financiera de Objeto Múltiple Entidad No Regulada vs. Gómez Martínez Raúl. Oral Mercantil 1 Acdo. en Cuaderno_ Amparo_Dem. Núm. Exp. 402/2024 D. C. 270/2025.
González Caballero Dulce Eugenia vs. Promotora Tarimbaro S.A. de C.V. Oral Mercantil 1 Acdo. Núm. Exp. 158/2025.
Grupo Cidar Business Brokers Agente de Seguros y de Fianzas, S.A. de C.V. vs. Seguros Banorte, S.A. de C.V. Grupo Financiero Banorte. Oral Mercantil 1 Acdo. en Otros. Núm. Exp. 182/2021 Tomo III.
Innova Promocionales S.A. de C.V. vs. Promoción At S.A. de C.V. y Arditti Chermitzky Eddy. Providencias Precautorias Mercantil 1 Acdo. Núm. Exp. 642/2024.
Laboratorios Kener, S.A. de C.V. vs. Medlab, S.A. de C.V. Oral Mercantil 1 Acdo. Núm. Exp. 325/2025.
Lorenzo Mudaras Cristina vs. Razo Bueno Carlos Alberto. Ejecutivo Mercantil 2. 3 Acdos. Núm. Exp. 992/2024.
Secreto. Oral Mercantil Expedientillo. 1 Acdo. en Expedientillo. Núm. Exp. 220/2022 No Concuerdan.
Secreto. Juris. Voluntaria Civil Dada. 1 Acdo. Núm. Exp. 348/2025.
Secreto. Oral Mercantil Expedientillo. 1 Acdo. en Expedientillo. Núm. Exp. 402/2024 Amparo Tramite.
Secreto. Providencias Precautorias Mercantil 1 Acdo. Núm. Exp. 878/2024.
La Unión de Crédito Mexicano de Servicios Profesional S.A. de C.V. vs. Fija Tape S.A. de C.V. y Rodríguez Medina Armando y Morales Barragán Rafael Edmundo. Ejecutivo Mercantil 2 Acdos. Núm. Exp. 338/2024.
NO PUBLICADOS
Estafeta Mexicana vs. Comercializadora Conavsa. Oral Mercantil no Publ. de su Fecha. 1 Acdo. Núm. Exp. 342/2025.
García Solares Miguel Ángel vs. Islas Pérez Vicente Alberto. Ejecutivo Mercantil Oral Mercantil no Publ. de su Fecha. 1 Acdo. Núm. Exp. 355/2021.
Secreto. Providencias Precautorias Mercantil no Publ. de su Fecha. 1 Acdo. Núm. Exp. 368/2025.
AUDIENCIA
Reyes Ortega Cristóbal vs. BBVA México Sa Institución de Banca Múltiple Grupo Financiero BBVA México. Fecha Aud. Prelim. Oral Mercantil. 1 Audiencia. Núm. Exp. 178/2025.

LA SECRETARIA DE ACUERDOS
LIC. GLORIA CAROLINA MURILLO LARRAÑAGA

SECRETARÍA "C"
ACUERDOS DEL 7 DE ABRIL DEL 2025

Asociación Mexicana de Uniones de Crédito del Sector Social Asociación Civil vs. Smb Rural S.A. de C.V. Sfc. Oral Mercantil 2 Acdos. Núm. Exp. 256/2025.
Badr M. N. Al Sada Faisal vs. Grupo Inmobiliario G4tro, S.A. de C.V. Oral Mercantil 1 Acdo. Núm. Exp. 636/2024.
Ballesteros Hernández Héctor Manuel vs. Seguros Sura S.A. de C.V. Oral Mercantil 1 Acdo. en Cuaderno_Amparo_Act. Núm. Exp. 989/2024 Aud. 13 Marzo.
Banco Azteca Sa vs. Seyca Construcciones S.A. de C.V. Medios Preparatorios Mercantil 2 Acdos. Núm. Exp. 619/2024.
Banco Mercantil del Norte Sa Institución de Banca Múltiple Grupo Financiero Banorte vs. Latin Sports, S.A. de C.V. y Inmobiliaria Índico, S.A. de C.V., y Iridium Sports, S.A. de C.V., y Saad Hamui Leah y Zaga Charua Elías. Oral Mercantil 1 Acdo. en Incidente. Núm. Exp. 1006/2024 Providencias Precautorias.
Grupo Collado, S.A. de C.V. vs. Aceros de Temixco, S. R. L. de C.V. y Marín García Oswaldo. Ejecutivo Mercantil Oral Mercantil 1 Acdo. Núm. Exp. 506/2021.
Nr Finance México S.A. de C.V. vs. Rodríguez Castillo Brenda Liliana. Ejecutivo Mercantil 1 Acdo. en Expedientillo. Núm. Exp. 799/2024 Destrucción.
Qredio Servicios S.A. de C.V. Sofom Enr vs. Em Bridge Consultign S de R.L. de C.V. y Velasco Batista Federico. Providencias Precautorias Mercantil 1 Acdo. Núm. Exp. 360/2024.
Rodríguez Martínez María Marcela vs. Lezama Rodríguez Beatriz su Sucesión. Juris. Voluntaria Civil 1 Acdo. Núm. Exp. 346/2025.
Secreto. Ejecutivo Mercantil 1 Acdo. en Incidente. Núm. Exp. 503/2024 Cuad. de Providencias Precautorias.
Secreto. Providencias Precautorias Mercantil 1 Acdo. Núm. Exp. 716/2024.
Sicor de México S.A. de C.V. vs. Sohalmatics S.A. de C.V. Oral Mercantil 1 Acdo. Núm. Exp. 323/2025.
Synnex de México S.A. de C.V. vs. Maquinas Información y Tecnología Avanzada S.A. de C.V. y Media Products de México S.A. de C.V. y Maldonado González Francisco José. Ejecutivo Mercantil 1 Acdo. Núm. Exp. 743/2024.
Toyota Financial Services México S.A. de C.V. vs. Montoya Barrios Rosario Isabel y Miranda Sánchez José Suriel. Ejecutivo Mercantil 1 Acdo. Núm. Exp. 60/2025.
Xtragility Group, S.A. de C.V. vs. Soporte Integral e Inteligencia, S. de R. L. de C.V. Ejecutivo Mercantil Oral Mercantil 2 Acdos. Núm. Exp. 826/2024.

LA SECRETARIA DE ACUERDOS
LIC. GLORIA CAROLINA MURILLO LARRAÑAGA

CUADRAGÉSIMO PRIMERO DE LO CIVIL DE PROCESO ORAL

SECRETARÍA "A"
ACUERDOS DEL 7 DE ABRIL DEL 2025

Adsearch S de R.L. de C.V. vs. 5m2 Andenes Sapi de C.V. Oral Mercantil No Tiene Personalidad. 2 Acdos. Núm. Exp. 99/2024.
Condominio de Torre Lomas A.C. vs. Imperfin (Marca Registrada) y Director General de Imperfin (Marca Registrada) Rafael Galicia Juárez. Oral Mercantil Destrucción. 1 Acdo. Núm. Exp. 279/2025.
Eulen México de Servicios, S.A. de C.V. vs. Grupo de Tecnología Cibernetica, S.A. de C.V. Oral Mercantil Auto Amparo. 1 Acdo. en Amparo. Núm. Exp. 761/2022 Amparo Indirecto Quejoso: Eulen México de Servicios, S.A. de C.V. Inci. Susp. 91/2025-I.
González Carbajal Christian vs. Rivas Morelos Mario Alberto. Oral Mercantil Auto no Publ. del 4 de Abril del 2025. 1 Acdo. Núm. Exp. 277/2021.
Herrera Hernández Roxana del Pilar vs. Planeación y Desarrollos Roone S.A. de C.V. Oral Civil Exhibe Pago de Multa. 2 Acdos. Núm. Exp. 503/2024.
Kubo Financiero S.A. de C.V. Sfp vs. Valdés Delarue Orietta. Oral Mercantil Girar Exhorto. 1 Acdo. Núm. Exp. 843/2024.
Latapi Sarre Gerardo vs. Van de Lagemaat Sander y Versteeg Zebadua Cornelius Daniel. Medios Preparatorios Mercantil Autorización. 1 Acdo. Núm. Exp. 495/2024 Tomo II.
Nr Finance México, S.A. de C.V. vs. Babucas Quintero José Antonio. Ejecutivo Mercantil Exhiba Documentos. 1 Acdo. Núm. Exp. 391/2025.
Pérez Noriega José María vs. Grupo Bulmar, S.A. de C.V. Oral Mercantil Auto. 1 Acdo. Núm. Exp. 19/2020.
S y S Servicios Soluciones Verdes S.A. de C.V. vs. Eiffage Energía México. Oral Mercantil Imposibilidad, Vista. 2 Acdos. Núm. Exp. 215/2025.
Sánchez Lazard Samuel Roberto vs. Centro de Atención Médica Integral, S.A. de C.V. y Pacheco Hernández Diana Elvira. Oral Mercantil Girar Oficio Al Director de Desarrollo y Mantenimiento de Sistemas. 1 Acdo. en Expedientillo_Expediente_No_Conocido. Núm. Exp. 919/2024 Expdllo. Incompetencia.
Secreto. Ejecutivo Mercantil Puesta. 1 Acdo. Núm. Exp. 1035/2024.
Secreto. Ejecutivo Mercantil Autr. y Girar Exhorto. 1 Acdo. Núm. Exp. 151/2025.
Secreto. Ejecutivo Mercantil Oral Mercantil Destrucción. 1 Acdo. Núm. Exp. 175/2024.
Secreto. Providencias Precautorias Oral Mercantil Ratificar. 1 Acdo. Núm. Exp. 293/2025.
Secreto. Ejecutivo Mercantil Desechamiento. 1 Acdo. Núm. Exp. 321/2025.
Secreto. Ejecutivo Mercantil Desechamiento. 1 Acdo. Núm. Exp. 327/2025.

SOLO CONSULTA
SOLO CONSULTA
SOLO CONSULTA

Secreto. Ejecutivo Mercantil Exhiba Documentos. 1 Acdo. Núm. Exp. 389/2025.
Secreto. Oral Mercantil Auto. 1 Acdo. Núm. Exp. 433/2023.
Secreto. Ejecutivo Mercantil Autorización. 1 Acdo. Núm. Exp. 993/2024.
Zonana Saba Alberto. Jurisdiccción Voluntaria Oral Mercantil No Ha Lugar. 1 Acdo. Núm. Exp. 21/2025.
NO PUBLICADOS
Eulen México de Servicios, S.A. de C.V. vs. Grupo de Tecnología Cibernetica, S.A. de C.V. Oral Mercantil no Publ. 02-04-2025. 1 Acdo. Núm. Exp. 761/2022 Tomo II.
Jiménez Martínez Ada Sarai vs. Mapfre México Sa antes Mapfre Tepeyac S.A. Oral Mercantil Auto Admis. del 4 de Abril no Publ. 1 Acdo. Núm. Exp. 285/2025.
Latapi Sarre Gerardo vs. Van de Lagemaat Sander y Versteeg Zebadua Cornelius Daniel. Medios Preparatorios Mercantil Puesta no Publ. 04-04-25. 1 Acdo. Núm. Exp. 495/2024 Tomo II.
Secreto. Ejecutivo Mercantil Oral Mercantil no Publ. 04-04-2025 No Publicado. 1 Acdo. Núm. Exp. 267/2025.
Socafi S.A. de C.V. vs. Morales Jiménez Bibiana Lucía y Almeida Díaz Marisol. Ejecutivo Mercantil Oral Mercantil Auto del 3 no Publ. 1 Acdo. Núm. Exp. 439/2024.
AUDIENCIA
Labcolectivo Rs Development, S.A. P. I. de C.V. vs. Casa Tradición, S.A. de C.V. Acta Minima Aud. de Juic. Oral Mercantil. 1 Audiencia. Núm. Exp. 607/2024 Tomo II.
SENTENCIA DEFINITIVA DEL 7 DE ABRIL DEL 2025
Bataz Casarrubias Edgar vs. Mejía Garibay Verónica. Oral Civil Sent. Def. Dictada en Cump. a Ejecutoria de Amaro. 1 Núm. Exp. 369/2023
Labcolectivo Rs Development, S.A. P. I. de C.V. vs. Casa Tradición, S.A. de C.V. Oral Mercantil Sent. Def. 1 Núm. Exp. 607/2024 Tomo Ii

EL SECRETARIO DE ACUERDOS
LIC. RICARDO OROPEZA BUENO

SECRETARÍA "B"
ACUERDOS DEL 7 DE ABRIL DEL 2025

Ahresty Mexicana S.A. de C.V. vs. Faeza Alloyers S.A. de C.V. Oral Mercantil Sin Diligenciar. 1 Acdo. Núm. Exp. 228/2025.
BBVA México Sa Institución de Banca Múltiple de Grupo Financiero BBVA México vs. Mercancias Empacadas Madpac S.A. de C.V. y Aguilar Ramírez Yaneth. Oral Mercantil Providencias Precautorias. 1 Acdo. Núm. Exp. 268/2025.
BBVA México Sa Institución de Banca Múltiple Grupo Financiero BBVA México vs. Hernández Zaunbos Rodrigo Gabriel. Oral Mercantil Debera Estarse. 1 Acdo. Núm. Exp. 1014/2024.
Caja de Previsión de la Policía Preventiva de la Ciudad de México vs. Mendoza Santos Misael Antonio. Oral Civil Puesta. 1 Acdo. Núm. Exp. 634/2024.
Cedillo Pérez Rodolfo Alejandro vs. Rh Shipping Chartering, S. de R. L. de C.V. Oral Mercantil Agregar Promoción Electrónica-Actora. 2 Acdos. Núm. Exp. 386/2022.
Eulen México de Servicios, S.A. de C.V. vs. Grupo de Tecnología Cibernética, S.A. de C.V. Juicio: Oral Mercantil 1 Acuerdo No Publicado del 02-04-2025 Núm. Exp. 760/2022. Cuaderno TOMO II
Ficrea, S.A. de C.V. Sfp, en Quieb. vs. Gva Desarrollos Integrales, S.A. de C.V. y José Manuel Gómez Castellanos. Oral Mercantil Formese Cuad. de Amparo. 1 Acdo. en Amparo. Núm. Exp. 366/2021 Amparo Directo Quejoso: Actor Sent. Def.
Grupo Rps Americas Sociedad Anonima de Capital Variable vs. Unifoods S.A. de C.V. Oral Mercantil Oficio-Actuaria. 2 Acdos. en Amparo. Núm. Exp. 624/2024 Amparo Directo Quejoso: Dem. Sent. Def.
Informática Empresarial de Zacatecas S.A. de C.V. vs. Foliservis S.A. de C.V. Oral Mercantil Agregar Oficio. 1 Acdo. en Amparo. Núm. Exp. 52/2024 Amparo Directo Quejoso: Dem. Sent. Def.
Inmobiliaria Serma S.A. de C.V. vs. Cué Sarquis Gabriel Félix. Oral Mercantil Agregar Comparecencia. 1 Acdo. Núm. Exp. 204/2025.
Pérez Musi Francisco vs. Assurant Vida México, S.A., Scotiabank Inverlat, S.A., Institución de Banca Múltiple Grupo Financiero Scotiabank Inverlat y Instituto del Fondo Nacional de la Vivienda para los Trabajadores. Oral Mercantil Cedula Diligenciada. 1 Acdo. Núm. Exp. 434/2021 Tomo LI.
Prontius Laboratorios S.A. de C.V. vs. Uquifa México S.A. de C.V. Oral Mercantil Proceda. 1 Acdo. Núm. Exp. 618/2024.
Reinoso Valdenegro Víctor Hugo Danilo vs. Sesin Tactac Jorge. Ejecutivo Mercantil Oral Mercantil Agregar Expedientillo. 1 Acdo. Núm. Exp. 720/2023.
Saucedo López Bismark vs. Torres de la Fuente José Alfredo. Oral Civil Acuerdo. 1 Acdo. en Seccion_De_Ejecución. Núm. Exp. 650/2024.
Secreto. Ejecutivo Mercantil Admisorio. 1 Acdo. Núm. Exp. 338/2025.
Secreto. Ejecutivo Mercantil Autoriza. 2 Acdos. Núm. Exp. 42/2025.
Secreto. Ejecutivo Mercantil Desechamiento. 1 Acdo. Núm. Exp. 334/2025.
Secreto. Ejecutivo Mercantil Desechamiento. 1 Acdo. Núm. Exp. 336/2025.
Secreto. Ejecutivo Mercantil Desechamiento. 1 Acdo. Núm. Exp. 382/2025.
Secreto. Ejecutivo Mercantil Desistimiento de la Instancia. 1 Acdo. Núm. Exp. 418/2024.
Secreto. Ejecutivo Mercantil Desistimiento. 1 Acdo. Núm. Exp. 710/2024.
Secreto. Ejecutivo Mercantil Oral Mercantil Agregar Comparecencia. 1 Acdo. Núm. Exp. 270/2025.
Secreto. Ejecutivo Mercantil Oral Mercantil Desechamiento. 1 Acdo. Núm. Exp. 332/2025.
Secreto. Ejecutivo Mercantil Oral Mercantil No Ha Lugar. 2 Acdos. Núm. Exp. 292/2024.
Secreto. Ejecutivo Mercantil Puesta. 1 Acdo. Núm. Exp. 322/2025.
Secreto. Ejecutivo Mercantil Regresa Exh. Sin Diligenciar-Girar Oficios. 1 Acdo. Núm. Exp. 520/2024.
Secreto. Ejecutivo Mercantil Sin Diligenciar. 1 Acdo. Núm. Exp. 188/2025.
Secreto. Ejecutivo Mercantil Tres Días. 1 Acdo. Núm. Exp. 378/2025.
Secreto. Ejecutivo Mercantil Tres Días. 1 Acdo. Núm. Exp. 386/2025.
Secreto. Medios Preparatorios Oral Mercantil Exhibe Acuse. 2 Acdos. Núm. Exp. 568/2024.
Secreto. Oral Mercantil Autr. Sigj. 1 Acdo. Núm. Exp. 330/2025.
Secreto. Oral Mercantil Exhibe Poder. 1 Acdo. Núm. Exp. 128/2024.
Secreto. Providencias Precautorias Oral Mercantil Agregar Comparecencia. 1 Acdo. Núm. Exp. 296/2025.
Secreto. Providencias Precautorias Oral Mercantil Certificación Siara. 1 Acdo. Núm. Exp. 28/2025.
Secreto. Providencias Precautorias Oral Mercantil Puesta. 1 Acdo. Núm. Exp. 388/2024.
Secreto. Providencias Precautorias Oral Mercantil Se Desechan Providecnias. 1 Acdo. Núm. Exp. 376/2025.
Secreto. Providencias Precautorias Oral Mercantil Tres Días. 1 Acdo. Núm. Exp. 384/2025.
NO PUBLICADOS
Grupo Inmobiliario Star Center S.A. de C.V. vs. Quitor Recycling S.A. de C.V. Oral Mercantil Desechamiento, Acdo. de 4 de Abril del 2025 No Publicado. 1 Acdo. Núm. Exp. 330/2025.
Mejorando Vidas y Aumentando Sonrisas A.C. vs. Nicoletti Maldonado Lourdes Aída. Oral Civil Prevención, Acdo. de 4 de Abril del 2025 No Publicado. 1 Acdo. Núm. Exp. 370/2025.
Secreto. Providencias Precautorias Oral Mercantil Cnbv-no Publ. 04. 04. 25. 1 Acdo. Núm. Exp. 28/2025.
Secreto. Ejecutivo Mercantil Acdo. de 4 de Abril del 2025 No Publicado. 2 Acdos. Núm. Exp. 320/2025.
Secreto. Ejecutivo Mercantil Prevención, Acdo. de 4 de Abril del 2025 No Publicado. 1 Acdo. Núm. Exp. 368/2025.
Secreto. Ejecutivo Mercantil Exh. Devuelto Sin Diligenciar, Acdo. de 4 de Abril del 2025 No Publicado. 1 Acdo. Núm. Exp. 700/2024.
AUDIENCIA
Álvarez del Castillo Víctor Miguel y También Conocido como Víctor Miguel Álvarez del Castillo Herrera vs. Caracol Travel México y en Representación de la Moral Astromundo S.A. de C.V. Se Señala Aud. Prelim. Oral Mercantil. 1 Audiencia. Núm. Exp. 44/2025.
SENTENCIA INTERLOCUTORIA
Secreto. Ejecutivo Mercantil Sent. Interl. 1 Núm. Exp. 278/2025
SENTENCIA DEFINITIVA DEL 7 DE ABRIL DEL 2025
Volkswagen Leasing S.A. de C.V. vs. Castillo Morales Lizbeth Magdiel. Ejecutivo Mercantil Sent. Def. 1 Núm. Exp. 498/2024

EL SECRETARIO DE ACUERDOS
LIC. RUBÉN RESÉNDIZ SIERRA

SOLO CONSULTA
SOLO CONSULTA
SOLO CONSULTA

SECRETARÍA "C"
SIN PUBLICACIÓN

CUADRAGÉSIMO SEGUNDO DE LO CIVIL DE PROCESO ORAL

SECRETARÍA "A"
ACUERDOS DEL 7 DE ABRIL DEL 2025

Banco Autofin México Sa Institución de Banca Múltiple vs. Practica Civil S.A. de C.V. y Rivas Dubon Carlos. Ejecutivo Mercantil Oficio Cnbv. 1 Acdo. Núm. Exp. 175/2025.
Chahine Charbel vs. Axa Seguros S.A. de C.V. Oral Mercantil Notif. Quejoso. 2 Acdos. en Amparo. Núm. Exp. 513/2024 Amparo Directo.
Impulso de Negocios Proexpansión Sociedad Anónima Promotora de Inversión de Capital Variable Sofom Enr vs. Requitec S.A. de C.V. y Blanco Amador Antonio Germán y Blanco Blanco Sarah Beatriz y Tecnosuelo S.A. Vía de Apremio Civil 1 Acdo. Núm. Exp. 163/2025 Q. 163/2025.
Muñoz Sánchez Pedro Israel vs. Chen Jiaying. Ejecutivo Mercantil Oral Oralidad Mercantil Vista Con Allanamiento. 1 Acdo. Núm. Exp. 211/2025.
Secreto. Ejecutivo Mercantil 1 Acdo. Núm. Exp. 175/2025.
Secreto. Ejecutivo Mercantil Desechamiento. 1 Acdo. Núm. Exp. 317/2025.
Secreto. Ejecutivo Mercantil Admisión. 1 Acdo. Núm. Exp. 337/2025.
Secreto. Ejecutivo Mercantil Admisión. 1 Acdo. Núm. Exp. 377/2025.
Secreto. Ejecutivo Mercantil Admisión. 1 Acdo. en Incidente. Núm. Exp. 971/2024 Providencias Precautorias.
NO PUBLICADO
Industria Mexicana de Equipo Marino S.A. de C.V. vs. Inventec S.A. de C.V. y Carpinteyro Calderón Purificación. Ejecutivo Mercantil Auto no Publ. de su Fecha. 1 Acdo. Núm. Exp. 1039/2024.

EL SECRETARIO DE ACUERDOS
LIC. VÍCTOR MANUEL SILVEYRA GÓMEZ

SECRETARÍA "B"
ACUERDOS DEL 7 DE ABRIL DEL 2025

Administradora Fome 2 S de R L de C.V. vs. Martínez Jaimes Óscar Orlando. Oral Mercantil Prevención. 1 Acdo. Núm. Exp. 378/2025.
Alemán Arceo Magdalena vs. Delgado Serrano Adrián Armando. Oral Mercantil 1 Acdo. Núm. Exp. 178/2025.
Arrendadora Ve por más S.A. de C.V., Sofom, E. R., Grupo Financiero Ve por más vs. Mex Machines, S.A. de C.V. y Felipe Carlos William Tobin Cunningham. Oral Mercantil 1 Acdo. Núm. Exp. 154/2021.
Arrendadora Ve por más S.A. de C.V., Sofom, E. R., Grupo Financiero Ve por más vs. Mex Machines, S.A. de C.V. y Felipe Carlos William Tobin Cunningham. Oral Mercantil 5 Acdos. Núm. Exp. 154/2021 Tomo II.
Berenice Jaimes Lozano vs. Fim Tierra Uno S de R L de C.V. Oral Mercantil Cierre Tomo I. 1 Acdo. Núm. Exp. 62/2021.
Berenice Jaimes Lozano vs. Fim Tierra Uno S de R L de C.V. Oral Mercantil 2 Acdos. Núm. Exp. 62/2021 Tomo II.
Bonilla Infante Agustín vs. Rectificaciones Las Torres y-o. Carlos Cardoso Becerril. Medios Preparatorios Civil 1 Acdo. Núm. Exp. 284/2025.
Excprofama S.C. vs. Ingeniería y Construcciones Dyven. Oral Mercantil 1 Acdo. Núm. Exp. 62/2025 Principal.
Finanmadrid México S.A. de C.V. Sofom Er vs. Lucinda Guzmán Adalila. Oral Mercantil Expedientillo. 1 Acdo. en Expedientillo. Núm. Exp. 462/2024 Expdllo. No Corresponden Los Datos.
García Ramírez Patricia vs. Scotiabank Inverlat Sa Institución de Banca Múltiple Grupo Financiero Scotiabank Inverlat. Oral Mercantil 1 Acdo. Núm. Exp. 714/2022 Tomo II.
Jaimes Lozano Berenice vs. Fim Tierra Uno S de R L de C.V. Oral Mercantil 1 Acdo. en Amparo. Núm. Exp. 62/2021 de Amparo Directo Prom. Fin-Tierra Uno. 24-Agosto-23.
Labrada Granjero Martín vs. Instituto de Seguridad y Servicios Sociales de Los Trabajadores del Estado. Oral Mercantil 1 Acdo. Núm. Exp. 148/2023.
Medina Torres María Luisa vs. Vega Díaz Daniel Alberto. Otros Oralidad Civil 1 Acdo. en Expedientillo. Núm. Exp. 244/2024 Expdllo.
Mexicontec S.A. de C.V. vs. Gnvexpress Vehicular S.A. de C.V. Ejecutivo Mercantil 2 Acdos. Núm. Exp. 690/2022.
Morán Maldonado Rubén vs. Mondragón Flores Ofelia su Sucesión y Registro Público de la Propiedad. Prescrip. Positiva Oralidad Civil 1 Acdo. Núm. Exp. 356/2025.
Portafolio de Negocios S.A. de C.V. Sofom Er vs. Rodríguez Ojeda Martha Karina y Tmusicbusinessc S.A. de C.V. y Durán Castro Rafael Ricardo. Ejecutivo Mercantil Oral Oralidad Mercantil 1 Acdo. Núm. Exp. 332/2025.
Ruíz Lua María Erendira vs. Kishur Spr de R.L. de C.V. Ejecutivo Mercantil Oral Mercantil Expedientillo. 1 Acdo. Núm. Exp. 824/2021.
Secreto. Ejecutivo Mercantil 1 Acdo. Núm. Exp. 1006/2024.
Secreto. Ejecutivo Mercantil Oral Oralidad Mercantil 1 Acdo. Núm. Exp. 332/2025.
Secreto. Providencias Precautorias Oral Mercantil Admisión. 1 Acdo. Núm. Exp. 368/2025.
Secreto. Ejecutivo Mercantil Prevención. 1 Acdo. Núm. Exp. 376/2025.
Secreto. Ejecutivo Mercantil Oral Mercantil Remitir Archivo. 1 Acdo. Núm. Exp. 602/2024.
Secreto. Ejecutivo Mercantil Oral Mercantil 1 Acdo. Núm. Exp. 656/2024 Principal.
Secreto. Ejecutivo Mercantil Oral Mercantil 1 Acdo. Núm. Exp. 744/2024 Principal.
Secreto. Ejecutivo Mercantil Oral Oralidad Mercantil 1 Acdo. Núm. Exp. 96/2025.
Secreto. Ejecutivo Mercantil 1 Acdo. Núm. Exp. 964/2024.
Topacd Solutions de México S de R.L. de C.V. vs. Guantes Vargas S.A. de C.V. Medios Preparatorios a Juic. Oral Mercantil Oralidad Mercantil Acta de Aud. en Juzgado. 1 Acdo. Núm. Exp. 70/2025.
Totalenergies Marketing México S.A. de C.V. antes Total México S.A. de C.V. vs. Servicio para Gasolineras Gran Meca S.A. de C.V. Oral Mercantil 1 Acdo. Núm. Exp. 732/2023 Principal.
NO PUBLICADO
Banco Actinver, S.A., Institución de Banca Múltiple, Grupo Financiero Actinver, en su Carácter de Fiduciario del Fideicomiso F3236 y como Fideicomitente y Fideicomisario del Fideicomiso F00666 vs. Federal Mogul de Matamoros, S. de R. L. de C.V. y Servicio de Componentes Automotrices, S. de R. L. de C.V. Oral Mercantil Auto no Publ. de su Fecha. 2 Acdos. Núm. Exp. 396/2024 Tomo III.

EL SECRETARIO DE ACUERDOS
LIC. SERAFÍN SALAZAR TORRES

SECRETARÍA "C"
SIN PUBLICACIÓN

CUADRAGÉSIMO TERCERO DE LO CIVIL DE PROCESO ORAL

SECRETARÍA "A"
ACUERDOS DEL 7 DE ABRIL DEL 2025

BBVA México Sa Institución de Banca Múltiple Grupo Financiero BBVA México vs. González García Jorge Alberto. Oral Mercantil Razon Actuarial. 1 Acdo. Núm. Exp. 881/2024.
BBVA México, Sociedad Anónima, Institución de Banca Múltiple, Grupo Financiero BBVA México vs. Jasso Hernández Eufemio. Oral Mercantil Desechamiento. 1 Acdo. Núm. Exp. 299/2025.
BBVA México, Sociedad Anónima, Institución de Banca Múltiple, Grupo Financiero BBVA México vs. Jasso Hernández Eufemio. Oral Mercantil Desechamiento. 1 Acdo. Núm. Exp. 300/2025.
BBVA México, Sociedad Anónima, Institución de Banca Múltiple, Grupo Financiero BBVA México vs. Jasso Hernández Eufemio. Oral Mercantil Desechamiento. 1 Acdo. Núm. Exp. 301/2025.
Caja de Previsión de la Policía Preventiva de la Ciudad de México vs. Guevara Limón Ricardo Adrián. Oral Civil Contestación de Oficio Sat. 1 Acdo. Núm. Exp. 34/2025.

SOLO CONSULTA
SOLO CONSULTA
SOLO CONSULTA

Calvo Ríos Haydee Ibeth vs. Del Prado Arteaga Yolanda Lucía y Flores Gutiérrez Alejandro y Registro Público de la Propiedad y del Comercio de la Ciudad de México. Oral Civil Razon Actuarial. 2 Acdos. Núm. Exp. 704/2024.

Distribuidora Liverpool S.A. de C.V. vs. Canizares Rodríguez David. Oral Mercantil Requerimiento. 1 Acdo. Núm. Exp. 377/2025.

Escorcia Soto Paula vs. Escorcia Soto Francisco. Exhortos Civil Formar Expedientillo. 1 Acdo. en Expedientillo. Núm. Exp. 853/2024 Exhorto.

López Linares María Yolanda vs. Reyes Barrera Eulalio. Ejecutivo Mercantil Susp. Definitiva. 1 Acdo. en Amparo. Núm. Exp. 923/2024.

Martínez Zamudio Hilda vs. BBVA México Sa Institución de Banca Múltiple Grupo Financiero BBVA México. Oral Mercantil Razon Actuarial. 1 Acdo. Núm. Exp. 244/2025.

Muñoz Cuevas César Edgar vs. Ramírez García Joel de Jesús. Oral Mercantil Prevención. 1 Acdo. Núm. Exp. 349/2025.

Secreto. Ejecutivo Mercantil Oral Mercantil Desistimiento. 1 Acdo. Núm. Exp. 241/2025.

Secreto. Ejecutivo Mercantil Oral Mercantil Desechamiento. 1 Acdo. Núm. Exp. 274/2025.

Secreto. Ejecutivo Mercantil Oral Mercantil Prevención´No. Pub del 4-Abril-25. 1 Acdo. Núm. Exp. 331/2025.

Secreto. Ejecutivo Mercantil Oral Mercantil Admisión. 1 Acdo. Núm. Exp. 357/2025.

Secreto. Ejecutivo Mercantil Oral Mercantil Providencias Precautorias. 1 Acdo. en Incidente. Núm. Exp. 357/2025 Inc. de Providencias Precautorias.

Secreto. Ejecutivo Mercantil Oral Mercantil Prevención. 1 Acdo. Núm. Exp. 361/2025.

Secreto. Ejecutivo Mercantil Prevención. 1 Acdo. Núm. Exp. 374/2025.

Secreto. Ejecutivo Mercantil Desechamiento. 1 Acdo. Núm. Exp. 381/2025.

Secreto. Ejecutivo Mercantil Ratificado que Sea. 1 Acdo. Núm. Exp. 490/2024.

Secreto. Ejecutivo Mercantil Exhibe Minuta. 1 Acdo. Núm. Exp. 571/2024.

Secreto. Ejecutivo Mercantil Oral Mercantil Autorización. 2 Acdos. Núm. Exp. 744/2024.

Sosa Noguera Jahir vs. Alcalá Naranjo Renata Olivia. Oral Civil Expedientillo. 1 Acdo. en Expedientillo. Núm. Exp. 90/2024.

AUDIENCIA

Luna Ortiz Cecilia Josefina vs. Rosas Medina Yeraldin y Rosas Jacinto Carlos. Acta Minima de Aud. Prelim. (Diferimiento) Oral Civil. 1 Audiencia. Núm. Exp. 829/2024.

SENTENCIA INTERLOCUTORIA NO PUBLICADA

Secreto. Ejecutivo Mercantil Sent. Interl. 1 Sent. Inter. en Incidente. Núm. Exp. 227/2025 Inc. de Providencias

LA SECRETARIA DE ACUERDOS
LIC. GRETA ILIANA GARCÍA ORTIZ

SECRETARÍA "B"
ACUERDOS DEL 7 DE ABRIL DEL 2025

Alonso Segura Cecilia vs. Lozano Guajardo Enrique. Oral Mercantil Túrnese. 1 Acdo. Núm. Exp. 45/2023.

Banca Mifel Sa Institución de Banca Múltiple Grupo Financiero Mifel en su Carácter de Fiduciario en el Fideicomiso Número 1388 2011 vs. Learning And Transforation S.A. de C.V. y Shore Hassan Susan. Oral Mercantil Admisión. 1 Acdo. Núm. Exp. 305/2025.

Caja de Previsión de la Policía Preventiva de la Ciudad de México vs. García López Lázaro. Oral Civil Vista. 1 Acdo. Núm. Exp. 295/2025.

Gómez Enríquez Mayra Rocío vs. México Parriba S.A. de C.V. Oral Mercantil Emplazar. 1 Acdo. en Amparo. Núm. Exp. 558/2023 Amparo Directo Parte Actora 24 Marzo 2025.

González Jiménez Eufrosina vs. Campos Palacios Ruth Erendira y Sánchez Sebastián Israel. Oral Mercantil Requerimiento. 1 Acdo. Núm. Exp. 376/2025.

Inmobiliaria Conjunto Polanco, S.A. P. I. de C.V. vs. Tpm02cdmx, S.A. de C.V. y Operadora 2 Montes, S.A. P. I. de C.V. Oral Mercantil Se Reserva Contestación. 1 Acdo. Núm. Exp. 146/2025.

Manzanares Acosta Andrea y Díaz Vázquez Julio César vs. Palma López Verónica. Oral Civil Ampara y Protege. 1 Acdo. en Amparo. Núm. Exp. 120/2024 Amparo Directo Parte Actora 7 Nov 2024.

Martínez Vázquez Yolanda Rufina vs. Fuentes Flores José Luis. Oral Civil Prevención. 1 Acdo. Núm. Exp. 385/2025.

Mena Chávez Isaac Emmanuel vs. Grupo Nacional Provincial Sab. Oral Mercantil Vista. 1 Acdo. Núm. Exp. 250/2025.

Monroy Petersen Manuel vs. Residencial Pedregal Sa y Conjunto Pedregal 75 S.A. Oral Civil Admisión. 1 Acdo. Núm. Exp. 378/2025.

Scotiabank Inverlat, S.A. Oral Civil Desechamiento. 1 Acdo. Núm. Exp. 332/2025.

Secreto. Ejecutivo Mercantil Oral Mercantil Acuerdo. 1 Acdo. Núm. Exp. 118/2024.

Secreto. Oral Mercantil Admisorio. 1 Acdo. Núm. Exp. 286/2025.

Secreto. Ejecutivo Mercantil Admisorio. 1 Acdo. Núm. Exp. 288/2025.

Secreto. Ejecutivo Mercantil Oral Mercantil Desechamiento. 1 Acdo. Núm. Exp. 292/2025.

Secreto. Ejecutivo Mercantil Oral Mercantil Desechamiento. 1 Acdo. Núm. Exp. 306/2025.

Secreto. Ejecutivo Mercantil Desechamiento. 1 Acdo. Núm. Exp. 326/2025.

Secreto. Ejecutivo Mercantil Admisorio. 1 Acdo. Núm. Exp. 335/2025.

Secreto. Ejecutivo Mercantil Admisorio. 1 Acdo. Núm. Exp. 356/2025.

Secreto. Ejecutivo Mercantil Desechamiento. 1 Acdo. Núm. Exp. 375/2025.

Secreto. Ejecutivo Mercantil Prevención. 1 Acdo. Núm. Exp. 382/2025.

Secreto. Ejecutivo Mercantil T. 1 Acdo. Núm. Exp. 418/2024.

Secreto. Ejecutivo Mercantil Túrnese. 1 Acdo. Núm. Exp. 450/2024.

Secreto. Ejecutivo Mercantil Autorización. 2 Acdos. Núm. Exp. 466/2024.

Sociedad Financiera Campesina, S.A. de C.V. Sofom, E. N. R vs. Especialidades Tecnológicas en Alimentos, S.A. de C.V. y Solorio Godínez Luis Fernando y León Corona Martha Alejandra y Solorio Godínez Arturo y Solorio Martínez Arturo y Godínez de Alba Irma Leticia. Otros Oralidad Mercantil Autorización. 1 Acdo. Núm. Exp. 306/2023.

Trejo Abreo Macario vs. Regiomontana de Construcción y Servicios Sapi de C.V. Oral Civil Amparo Directo. 1 Acdo. en Amparo. Núm. Exp. 598/2024 Ampro Directo Parte Actora 4 Abril 2025.

NO PUBLICADO

Arriaga Barba Ricardo vs. Rodríguez Blasquez Marisa. Ejecutivo Mercantil Oral Mercantil Acuerdo. 1 Acdo. Núm. Exp. 52/2025.

AUDIENCIA

Mortera Vásquez Ricardo vs. Fontanot Bajos Alejandro. Acta Minima de Aud. Prelim. Oral Civil. 1 Audiencia. Núm. Exp. 875/2024.

SECRETARIA CONCILIADORA EN FUNCIONES DE SECRETARIA DE ACUERDOS DE CONFORMIDAD CON EL ARTÍCULO 84 DE LA LEY ORGÁNICA DEL PODER JUDICIAL DE LA CIUDAD DE MÉXICO
LIC. LILIA ANGÉLICA GONZÁLEZ MORALES

SECRETARÍA "C"
SIN PUBLICACIÓN

CUADRAGÉSIMO CUARTO DE LO CIVIL DE PROCESO ORAL

SECRETARÍA "A"
ACUERDOS DEL 7 DE ABRIL DEL 2025

Ayala Garcés Leticia vs. Seguros Sura S.A. de C.V. Pago de Seguro Oralidad Mercantil Admite Amparo. 1 Acdo. en Amparo. Núm. Exp. 493/2023 Amparo Directo por Seguros Sura, S.A. de C.V. D. C. 255/2025.

Banco Santander México, S.A., Institución de Banca Múltiple, Grupo Financiero Santander México vs. Mejoramiento en Capital Humano, S. C. y Zaldívar Gutiérrez María del Rocío. Ejecutivo Mercantil Puesta a Disposición. 1 Acdo. Núm. Exp. 683/2021 Exp. Tomo II.

SOLO CONSULTA
SOLO CONSULTA
SOLO CONSULTA

Banco del Bajiio Sa Institución de Banca Múltiple vs. Master Focal S.A. de C.V. y Gutiérrez Essex Antonio. Providencias Precautorias Mercantil Providencias Ejecutadas. 1 Acdo. Núm. Exp. 45/2025 Principal.

Banco del Bajío, S.A. Institución de Banca Múltiple vs. Antunez Villafuerte Rubí Estela y Vázquez Alarcón Areli. Ejecutivo Mercantil Oral Mercantil Admite Amparo. 1 Acdo. en Amparo. Núm. Exp. 83/2023 Amparo Directo por Rubí Estela Antunez Villafuerte D. C. 251/2025.

Caja de Previsión de la Policía Preventiva de la Ciudad de México vs. Barrera Martínez Francisco. Otros Oralidad Civil Puesta a Disposición. 1 Acdo. Núm. Exp. 555/2024 Principal.

Castro González Susana vs. Valdés Vda. de Estrada Dolores su Sucesión y Estrada Leyva Salvador su Sucesión y También Conocido como Salvador Estrada Leyva Parra su Sucesión y Registro Público de la Propiedad y del Comercio de la Ciudad de México. Cump. de Contrato Oralidad Civil Admite. 1 Acdo. Núm. Exp. 275/2025 Principal.

Fussión Md, S.A. de C.V. vs. Ammec Comercial, S.A. de C.V. Oral Mercantil Ordena Oficio. 1 Acdo. Núm. Exp. 395/2020.

González Huerta Carlos Miguel vs. Arámburu y Zaldívar María del Carmen Guadalupe y González Sapien José Miguel. Prescrip. Positiva Oralidad Civil Admite. 1 Acdo. Núm. Exp. 217/2025 Principal.

Guerrero Carrillo Francisco Javier vs. Proyectos de Vivienda y Hogar, Asociación Civil y Julio César Acevedo. Oral Civil Exhibe Billete. 1 Acdo. Núm. Exp. 417/2020.

Hewlett Packard Operations México S de R.L. de C.V. vs. Fabric Corporation S.A. de C.V. Ejecutivo Mercantil Oral Oralidad Mercantil 1 Acdo. Núm. Exp. 313/2024 Principal.

Hifin Solution S.A. de C.V. vs. Olvera López Naira y Palacios Mora Juan Manuel. Resc. de Contrato Oralidad Mercantil Puesta a Disposición. 1 Acdo. Núm. Exp. 215/2025 Principal.

Institucionales y Servicios Integrales S.A. de C.V. vs. Banco Nacional de México Sa Integrante del Grupo Financiero Banamex. Otros Oralidad Mercantil Admite Amparo Adhesivo. 1 Acdo. en Amparo. Núm. Exp. 741/2023 Amparo Directo por Banamex D. C. 164/2025.

Pharma Shared Digital Services S.A. de C.V. vs. Almacenaje y Distribución Avior S.A. de C.V. Providencias Precautorias Mercantil Poner a la Vista Autos Principales. 1 Acdo. en Amparo. Núm. Exp. 977/2024 Amparo Indirecto por Almacenaje y Distribución Avior, S.A. de C.V. 319/2025.

Secreto. Ejecutivo Mercantil Devuelve Minuta. 1 Acdo. Núm. Exp. 1021/2024 Principal.

Secreto. Ejecutivo Mercantil Oral Mercantil Ordena Oficio. 1 Acdo. Núm. Exp. 207/2024.

Secreto. Cump. de Contrato Oralidad Mercantil Prevención. 1 Acdo. Núm. Exp. 283/2025 Principal.

Secreto. Ejecutivo Mercantil Prevención. 1 Acdo. Núm. Exp. 309/2025 Principal.

Secreto. Ejecutivo Mercantil Admite. 1 Acdo. Núm. Exp. 311/2025 Principal.

Secreto. Ejecutivo Mercantil Oral Oralidad Mercantil Puesta a Disposición. 1 Acdo. Núm. Exp. 565/2023.

Sánchez Roldán Raúl su Sucesión vs. Cárdenas Robledo Martín Raúl. Oral Mercantil Puesta a Disposición. 1 Acdo. Núm. Exp. 455/2022.

Toyota Financial Services México S.A. de C.V. vs. Salgado López Ricardo. Ejecutivo Mercantil Devuelve Minuta. 1 Acdo. Núm. Exp. 471/2024 Principal.

Tuv Rheinland de México S.A. de C.V. vs. Daidalos Aerospace Sapi de C.V. Otros Oralidad Mercantil Ampara y Protege. 1 Acdo. en Amparo. Núm. Exp. 153/2024 Amparo Directo por Daidalos Aerospace Sapi D. C. 684/2024 Q. C. 66/2025.

Uri Dan vs. Sistemas Especializados Brain, S.A. de C.V. y Cruz Flores Gerardo y Luna Luna Hermenegildo. Ejecutivo Mercantil Oral Mercantil Agrega Of. 1 Acdo. Núm. Exp. 185/2024 Principal Tomo Dos.

AUDIENCIA

Martínez Plata Cristopher Alam y Rivas Moreno Elisa vs. Fénix Home 2021 S.A. de C.V. Señala Aud. Prelim. Resc. de Contrato Oralidad Civil. 1 Audiencia. Núm. Exp. 829/2024 Principal.

LA SECRETARIA DE ACUERDOS
LIC. GRISELDA CORTÉS BENHUMEA

SECRETARÍA "B"
ACUERDOS DEL 7 DE ABRIL DEL 2025

Aranda Aranda Carlos su Sucesión vs. Seguros Banorte, S.A. de C.V. Grupo Financiero Banorte. Oral Mercantil 1 Acdo. Núm. Exp. 578/2022.

BBVA México Sa Institución de Banca Múltiple Grupo Financiero BBVA México vs. Macona Moda S.A. de C.V. y Ávila Plowes María de Lourdes. Cump. de Contrato Oralidad Mercantil Vista. 1 Acdo. Núm. Exp. 34/2025 Principal.

BBVA México Sociedad Anónima Institución de Banca Múltiple Grupo Financiero BBVA México vs. Valay Páez Verónica Isabel. Cump. de Contrato Oralidad Mercantil Digital. 1 Acdo. Núm. Exp. 390/2025 Principal.

Camargo Mendiola Norma vs. Ortega Vargas José Martín. Medios Preparatorios Civil Audiencia. 1 Acdo. Núm. Exp. 336/2024 Principal.

Corporativo Laudex Sapi de C.V. Sofom Enr vs. Mercado Valencia José Manuel y Mercado Uribe Javier. Otros Oralidad Mercantil Acuerdo. 2 Acdos. Núm. Exp. 746/2024 Principal.

Mmr Grp México, S de R.L. de C.V. vs. Walbridge de México, S.A. de C.V. Providencias Precautorias Oral Mercantil Acuerdo. 2 Acdos. Núm. Exp. 410/2024 Principal.

Monto Fácil Sociedad Anónima Promotora de Inversión de Capital Variable Sociedad Financiera de Objeto Múltiple Entidad No Regulada vs. Vargas Acevedo María Teresa. Ejecutivo Mercantil Declara Firme. 1 Acdo. en Amparo. Núm. Exp. 622/2024 Amparo Indirecto por Ma. Teresa Vargas Acevedo D. C. 163/2025 256/2025-I.

Nr Finance México S.A. de C.V., Sociedad Financiera de Objeto Múltiple., E. R vs. Uribe Flores Somnia. Ord. Civil Expedientillo. 1 Acdo. en Expedientillo. Núm. Exp. 76/2024 Expedientillo.

Nr Finance México, S.A. de C.V. vs. Hernández Reyes Juan José. Ejecutivo Mercantil Acuerdo. 1 Acdo. Núm. Exp. 378/2024 Principal.

Nr Finance México, S.A. de C.V. vs. Islas Gómez Marcela. Oral Civil Expedientillo. 1 Acdo. en Expedientillo. Núm. Exp. 396/2023 Expedientillo.

Pérez Bustos Javier vs. Empleados de Paesa Sociedad Civil. Nul. de Contrato Oralidad Mercantil Contestación. 1 Acdo. Núm. Exp. 162/2025 Principal.

Ramiro Tamayo Rosario vs. Calvo Pacheco Héctor Gabriel. Ejecutivo Mercantil 1 Acdo. Núm. Exp. 842/2024 Principal.

Sánchez Sánchez Juan Manuel vs. Chubb Seguros México S.A. Cump. de Contrato Oralidad Mercantil 2 Acdos. Núm. Exp. 22/2025 Principal.

Sarusi Yossi Sivan vs. Roffe Farca Rafael y Roffe Farca Abraham. Ejecutivo Mercantil Oral Oralidad Mercantil Informa. 1 Acdo. en Amparo. Núm. Exp. 424/2024 Amparo Indirecto 1366/2024-I.

Sarusi Yossi Sivan vs. Roffe Farca Rafael y Roffe Farca Abraham. Ejecutivo Mercantil Oral Oralidad Mercantil Niega Susp. Autoridad Foranea. 1 Acdo. en Incidente. Núm. Exp. 424/2024 Inc. de Susp. por Esther Tuachi Shakalu 134/2025-IV.

Secreto. Ejecutivo Mercantil Acuerdo. 2 Acdos. Núm. Exp. 336/2025 Principal.

Secreto. Ejecutivo Mercantil Autorización. 2 Acdos. Núm. Exp. 356/2025.

Secreto. Ejecutivo Mercantil Acuerdo. 1 Acdo. Núm. Exp. 534/2024 Principal.

Secreto. Ejecutivo Mercantil 1 Acdo. Núm. Exp. 678/2024 Principal.

Toyota Financial Services México S.A. de C.V. vs. Islas Cruz Víctor Manuel. Ejecutivo Mercantil Acuerdo. 1 Acdo. Núm. Exp. 520/2024 Principal.

Villarreal Ortiz Eduardo vs. Gestiona Capital Soluciones, S.A. P. I. de C.V., Sofom E. N. R. Ejecutivo Mercantil Acuerdo. 1 Acdo. Núm. Exp. 558/2024 Principal.

LA SECRETARIA DE ACUERDOS
LIC. GRISELDA CORTÉS BENHUMEA

SECRETARÍA "C"
SIN PUBLICACIÓN

SOLO CONSULTA
SOLO CONSULTA
SOLO CONSULTA

JUZGADOS DE PROCESO ORAL EN MATERIA FAMILIAR

PRIMERO DE PROCESO ORAL EN MATERIA FAMILIAR

SECRETARÍA "A"
ACUERDOS DEL 7 DE ABRIL DEL 2025

Aguilar Rosales Berenice vs. Espinosa Romero Christian Mauricio. Ord. Civil Oral Oral Familiar Prevención. 1 Acdo. Núm. Exp. 710/2025.
Alejo Rojas Itzayana Lorena y Bahena Porrás Christian. Especial Familiar 1 Acdo. Núm. Exp. 840/2023.
Barrueco Castelán Arturo vs. Caudillo López Musmet Iztaccihuatl. Juic. Oral de Filia. Oral Familiar Minuta de Uga. 1 Acdo. Núm. Exp. 874/2023.
Blancas López Iván vs. Cervantes Jiménez Karina Yaris. Ord. Civil Oral Oral Familiar 1 Acdo. Núm. Exp. 504/2025.
Camacho Barradas Edgar Christian vs. Badillo Flores Martha. Ord. Civil Oral Oral Familiar 1 Acdo. Núm. Exp. 1264/2024.
Canche Gongora Érika Marlene vs. Ruíz Castro Luis Antonio. Ord. Civil Oral Oral Familiar 1 Acdo. Núm. Exp. 70/2025.
Castro Hernández Viridiana. Ord. Civil Oral Oral Familiar 1 Acdo. en Cuadernillo. Núm. Exp. 1181/2023 Cuadernillo.
Corona Nievas Rosalía vs. Moreno Morales Ramón. Ord. Civil Oral Oral Familiar Prevención. 1 Acdo. Núm. Exp. 704/2025.
Costal Álvarez Lucía vs. Justo Martínez José Rubén. Ord. Civil Oral Oral Familiar 1 Acdo. Núm. Exp. 1687/2024.
Cruz Juárez Tania vs. López Juárez Juventino su Sucesión. Juic. Oral de Filia. Oral Familiar 1 Acdo. Núm. Exp. 167/2024.
Cruz Velázquez Monserrat vs. Bustamante Galván César Jesús. Juic. Oral de Filia. Oral Familiar 1 Acdo. Núm. Exp. 407/2024.
Farfán Rico Eduardo Raymundo vs. Dorantes Juárez Alison Jacqueline. Ord. Civil Oral Oral Familiar 1 Acdo. Núm. Exp. 4/2025.
Flores Escalante María del Carmen y Flores Escalante María del Carmen. Ord. Civil Oral Oral Familiar Prevención. 1 Acdo. Núm. Exp. 717/2025.
Fortanel Reyes Alejandra. Juris. Voluntaria Familiar 2 Acdos. Núm. Exp. 207/2025.
García Sebastián Silvestre. Juris. Voluntaria Familiar 1 Acdo. Núm. Exp. 1184/2024.
Gómez Marín Daniela vs. Maguey Cruz Francisco Javier. Ord. Civil Oral Oral Familiar 1 Acdo. Núm. Exp. 1504/2024.
Guadarrama Ortiz Yéssica Belina vs. Galicia Piña José Luis. Ord. Civil Oral Oral Familiar 1 Acdo. Núm. Exp. 1507/2024.
Hernández Ramírez Karla Diana vs. Sánchez Gómez Rubén Alejandro. Ord. Civil Oral Oral Familiar 2 Acdos. Núm. Exp. 1011/2024.
Jacobo Medina Beatriz vs. Jaimes López Luciano Alexis. Ord. Civil Oral Oral Familiar 1 Acdo. Núm. Exp. 1604/2024.
Landa Rivera María de Los Ángeles y Sergio Perales Valdivia vs. Oral Familiar 1 Acdo. Núm. Exp. 10/2016.
López Murillo Karolia vs. Dave Alejandro Maldonado Sánchez. Juic. Oral de Filia. Oral Familiar 1 Acdo. Núm. Exp. 140/2018.
López Muñoz Victoria. Juris. Voluntaria Familiar 1 Acdo. Núm. Exp. 524/2025.
Magaña Zapata Pedro Antonio y Méndez Córdova Ana Cristina. Ord. Civil Oral Oral Familiar Acuse de Uga. 1 Acdo. Núm. Exp. 941/2024.
Magos Rodríguez Mercedes Delia y Camarena Camacho Jorge. Ord. Civil Oral Oral Familiar 1 Acdo. Núm. Exp. 481/2025.
Martínez Rodríguez Juan Gabriel y Robles Reyes María Inés. Ord. Civil Oral Oral Familiar Sent. Definitiva. 2 Acdos. Núm. Exp. 687/2024.
Martínez de la Rosa María Marcela. Juris. Voluntaria Familiar 1 Acdo. Núm. Exp. 714/2025.
Mecalco Díaz David Cristian y Landa Grosso Yemina Keren. Ord. Civil Oral Oral Familiar 1 Acdo. Núm. Exp. 624/2024.
Méndez Monroy Francely vs. Ramírez Rodríguez Alan Isaac. Ord. Civil Oral Oral Familiar 1 Acdo. Núm. Exp. 1541/2024.
Ojeda Magaña Margarita vs. Mejía Morales Gonzalo. Ord. Civil Oral Oral Familiar 1 Acdo. Núm. Exp. 307/2025.
Quiroz Valencia Javier y Ceja Granados Bertha. Juris. Voluntaria Familiar 1 Acdo. Núm. Exp. 311/2025.
Rangel de Alba Plascencia María Aurora y Lambre Della Groce Santiago. Especial Familiar Minuta de Uga. 4 Acdos. Núm. Exp. 114/2022.
Reyes García Martha Patricia vs. García Romero José Luis. Ord. Civil Oral Oral Familiar 1 Acdo. Núm. Exp. 1347/2024.
Ríos Cuéllar Daniela. Juris. Voluntaria Familiar 1 Acdo. Núm. Exp. 284/2025.
Salais Reséndiz Roberto. Juris. Voluntaria Familiar Acuse de Uga. 2 Acdos. Núm. Exp. 191/2025.
Schmidt Sarabia Heili Katherine vs. Rubén de la Barreda Bringas. Oral Familiar 2 Acdos. en Amparo. Núm. Exp. 114/2020 Amparo 1232/2023.
Torres Torres Grisell vs. Altamirano Santillán Víctor Manuel. Juic. Oral Especial de Pérd. de la Patria Potest. Oral Familiar Prevención. 1 Acdo. Núm. Exp. 711/2025.
Valencia Orozco Jéssica vs. Badillo de la Rosa José Armando. Juic. Oral de Filia. Oral Familiar 1 Acdo. Núm. Exp. 934/2023.
Velásquez Valencia Marco Antonio vs. Angulo Alvarado María Yanet. Ord. Civil Oral Oral Familiar Cedula. 1 Acdo. Núm. Exp. 1341/2024.
Yumbe Guevara Lourdes Elizabeth y Peña Ruíz Manuel. Ord. Civil Oral Oral Familiar 1 Acdo. Núm. Exp. 1181/2024.
Zavala Martínez Omar vs. Pérez Jiménez Ana Karen. Ord. Civil Oral Oral Familiar 1 Acdo. Núm. Exp. 31/2025.

NO PUBLICADOS

Alonso Torres Citlali Nelida vs. Fuentes de la Torre Orvanis Alexander. Juic. Oral Especial de Pérd. de la Patria Potest. Oral Familiar no Publ. 04/04/2025. 1 Acdo. Núm. Exp. 61/2024.
Avilés Luna Claudia vs. Guzmán Vargas Erwin. Ord. Civil Oral Oral Familiar no Publ. 04/04/2025. 1 Acdo. Núm. Exp. 1954/2024.
Barrera Juárez Isaac vs. Chávez Nava Elvira. Ord. Civil Oral Oral Familiar no Publ. 04/04/2025. 1 Acdo. Núm. Exp. 374/2024.
Escudero Cruz Sandra y Marco Antonio León Hidalgo. Oral Familiar no Publ. 04/04/2025. 1 Acdo. en Seccion_De_Ejecución. Núm. Exp. 394/2015 Vía de Apremio.
González Celis Rodolfo vs. Reyes Álvarez Yanira Eugenia. Ord. Civil Oral Oral Familiar no Publ. 04/04/2025. 1 Acdo. Núm. Exp. 1164/2024.
López Murillo Karolia vs. Dave Alejandro Maldonado Sánchez. Juic. Oral de Filia. Oral Familiar Certificaciones Uga. 1 Acdo. Núm. Exp. 140/2018.
Molina López Areli la Priscila y Hernández Legorreta Urik. Ord. Civil Oral Oral Familiar No Publicación. 1 Acdo. Núm. Exp. 1237/2024.
Olvera Bravo José y Hernández León Sabina. Ord. Civil Oral Oral Familiar no Publ. 04/04/2025. 1 Acdo. Núm. Exp. 597/2025.
Reyes Nava Rosa María vs. C Director General del Registro Civil de la Ciudad de México y Reyes Trueba Lucía Francisca. Ord. Civil Oral Oral Familiar No Publicado. 1 Acdo. Núm. Exp. 564/2025.
Santos Chavarría Evelyn Griselda vs. Amador Trejo Jacob. Juic. Oral de Filia. Oral Familiar no Publ. 04/04/2025. 1 Acdo. Núm. Exp. 37/2022.
Villagómez de la Torre Omar Alejandro vs. Martínez Pérez Paulina. Juic. Oral de Filia. Oral Familiar no Publ. 04/04/2025. 1 Acdo. Núm. Exp. 157/2023.

LA SECRETARIA DE ACUERDOS
LIC. TULA LUISA FERNANDA BÁRCENA HERNÁNDEZ

SECRETARÍA "B"
ACUERDOS DEL 7 DE ABRIL DEL 2025

Amador Hernández Alejandro vs. Rosas García Gloria. Juic. Oral de Filia. Oral Familiar 1 Acdo. Núm. Exp. 428/2023.
Bedolla Espinosa Jhony Paul vs. Aldana Cruz Wendy. Juic. Oral de Filia. Oral Familiar 1 Acdo. Núm. Exp. 705/2025.
Benítez Suárez Vanessa Dennis vs. Del Ángel Trinidad Mario. Ord. Civil Oral Oral Familiar 1 Acdo. Núm. Exp. 512/2025.
Calleja Pérez Ana Laura vs. Monroy Méndez Néstor. Ord. Civil Oral Oral Familiar 1 Acdo. Núm. Exp. 592/2025.
Cortés Salas Karla Carelia. Juris. Voluntaria Familiar 1 Acdo. Núm. Exp. 708/2025.
Escalante Aguilar Julio Agustín. Oral Familiar 1 Acdo. Núm. Exp. 735/2025.
Galicia Canseco Amalia Elizabeth. Juris. Voluntaria Familiar 1 Acdo. Núm. Exp. 1792/2024.

SOLO CONSULTA
SOLO CONSULTA
SOLO CONSULTA

Huerta Alonso María Isabel vs. C Director General del Registro Civil de Almoloya de Hidalgo. Ord. Civil Oral Oral Familiar 1 Acdo. Núm. Exp. 722/2025.
Huerta Salazar Adriana Guadalupe vs. Jarero Camiruaga Óscar Iván. Ord. Civil Oral Oral Familiar 1 Acdo. Núm. Exp. 432/2025.
López Vázquez Liliana vs. Aguado Suárez José Luis. Ord. Civil Oral Oral Familiar 2 Acdos. Núm. Exp. 1062/2024.
Martínez López Paulina Gabriela vs. Juárez Arenas Rodolfo. Ord. Civil Oral Oral Familiar 1 Acdo. Núm. Exp. 598/2025.
Martínez Sánchez Elvira vs. Director del Registro Civil de la Ciudad de México. Ord. Civil Oral Oral Familiar 1 Acdo. Núm. Exp. 365/2024.
Mejía Lydia. Juris. Voluntaria Familiar 1 Acdo. Núm. Exp. 665/2025.
Ortiz Morales María del Carmen. Juris. Voluntaria Familiar 1 Acdo. Núm. Exp. 8/2024.
Pineda Aguilar Luisa Daniela y Chacara Velásquez Efraín. Ord. Civil Oral Oral Familiar 1 Acdo. Núm. Exp. 745/2025.
Rodríguez Islas Mayra Érika vs. Molina Espinosa París Fernando. Ord. Civil Oral Oral Familiar 1 Acdo. Núm. Exp. 928/2024.
Rosabal Escobedo Alberto vs. Acosta Gallegos Francisca Guadalupe. Ord. Civil Oral Oral Familiar 1 Acdo. Núm. Exp. 612/2025.
Ruíz Colín Rafael. Juris. Voluntaria Familiar 1 Acdo. Núm. Exp. 748/2025.
Silva Rodríguez César Esteban vs. González Méndez Adriana. Ord. Civil Oral Oral Familiar 1 Acdo. Núm. Exp. 1718/2024.
Suárez Sansen Juana Ivonne. Juris. Voluntaria Familiar 1 Acdo. Núm. Exp. 702/2025.
Tapia Meneses Francisco vs. Cecilia Calzonci Zorchaga. Juic. Oral de Filia. Oral Familiar 1 Acdo. Núm. Exp. 795/2019.
Vázquez Bacilio Nelly Jazmín vs. López Hernández Isai. Ord. Civil Oral Oral Familiar 1 Acdo. Núm. Exp. 1182/2024.

NO PUBLICADOS

Cabrera Barrón Héctor vs. López Huitrón Jéssica Mirel. Juic. Oral de Filia. Oral Familiar no Publ. Del014 Abr 25. 2 Acdos. Núm. Exp. 8/2025.
Hogares Providencia Institución de Asistencia Privada vs. García López María del Rocío. Juic. Oral Especial de Pérd. de la Patria Potest. Oral Familiar no Publ. del 04 Abr 25. 2 Acdos. Núm. Exp. 850/2023.
Martínez Morales Leticia vs. Marroquín Licea John Brandon y Velázquez Martínez Angélica Alondra. Juic. Oral Especial de Pérd. de la Patria Potest. Oral Familiar no Publ. Del014 Abr 25. 1 Acdo. Núm. Exp. 912/2023.
Vázquez Bacilio Nelly Jazmín vs. López Hernández Isai. Ord. Civil Oral Oral Familiar no Publ. Del014 Abr 25. 1 Acdo. Núm. Exp. 1182/2024.

LA SECRETARIA JUDICIAL
LIC. ODETTE MARCELA RANGEL ARANDA

SECRETARÍA "C"
ACUERDOS DEL 7 DE ABRIL DEL 2025

Aguilera Bernal Jorge vs. Tania Jazmín Enríquez Juárez. Juic. Oral de Filia. Oral Familiar Nueva Cuenta. 1 Acdo. Núm. Exp. 130/2020.
Alonzo Antonio Elza. Juris. Voluntaria Familiar 1 Acdo. en Amparo. Núm. Exp. 1029/2022 Amparo 1250/2023.
Amaya Eslava Juan Luis vs. Flores Romero Zoila. Ord. Civil Oral Oral Familiar 1 Acdo. Núm. Exp. 596/2025.
Arellano Garnica Stephanie Thalia vs. Trejo Rodríguez Arturo Alejandro. Ord. Civil Oral Oral Familiar Copias Certificadas. 1 Acdo. Núm. Exp. 890/2024.
Ávalos Rutilio Elizabeth vs. Peralta Villalva Lorenzo. Ord. Civil Oral Oral Familiar 1 Acdo. Núm. Exp. 729/2024.
Bernal Ventura Martín. Ord. Civil Oral Oral Familiar 1 Acdo. Núm. Exp. 703/2025.
Calderón Alcantar Verónica. Juris. Voluntaria Familiar 1 Acdo. Núm. Exp. 586/2025.
Campos Cruz Mariana Mitzi vs. Sandoval Sánchez Roberto. Juic. Oral Especial de Pérd. de la Patria Potest. Oral Familiar 1 Acdo. Núm. Exp. 309/2024.
Clemente Castillo Jaquelíne Ricarda. Juris. Voluntaria Familiar Firme. 1 Acdo. Núm. Exp. 253/2024.
De la Paz Rodríguez Mónica vs. Rubio Martínez César. Ord. Civil Oral Oral Familiar 1 Acdo. Núm. Exp. 1593/2024.
Del Ángel González María del Rosario. Juris. Voluntaria Familiar Exhibe Minutas. 1 Acdo. Núm. Exp. 1189/2023.
Díaz Bolaños Guadalupe Lizbeth. Juris. Voluntaria Familiar Resguardo. 1 Acdo. Núm. Exp. 749/2022.
Díaz Sánchez Clementina. Juris. Voluntaria Familiar 1 Acdo. Núm. Exp. 943/2024.
Escalante Garza Martha Minerva vs. Poire Aranda Carlo Raúl. Ord. Civil Oral Oral Familiar 1 Acdo. Núm. Exp. 896/2024.
Eslava Rodríguez Óscar Sebastián vs. Hernández Chávez Lorena. Ord. Civil Oral Oral Familiar 1 Acdo. Núm. Exp. 699/2025.
Espinosa Vega Rocío vs. García García Rafael. Ord. Civil Oral Oral Familiar 1 Acdo. Núm. Exp. 709/2025.
García Mejía Daniela vs. Ramírez Salazar Edgar. Ord. Civil Oral Oral Familiar 1 Acdo. Núm. Exp. 866/2024.
García Soto Claudia Siluen vs. Solvas Claudio Daniel. Ord. Civil Oral Oral Familiar 1 Acdo. Núm. Exp. 723/2024.
González Vargas Belén Yohen vs. Venegas Acevedo Eduardo Alex. Juic. Oral Especial de Pérd. de la Patria Potest. Oral Familiar 2 Acdos. Núm. Exp. 960/2021.
Islas de Garay Vicenta. Juris. Voluntaria Familiar 1 Acdo. Núm. Exp. 1553/2024.
Jiménez Becerra María Guadalupe. Juris. Voluntaria Familiar 1 Acdo. Núm. Exp. 519/2025.
Lara Miguel Maritza vs. C Director del Registro Civil de la Ciudad de México. Ord. Civil Oral Oral Familiar 1 Acdo. Núm. Exp. 1689/2024.
Lazcano Esteban Justina Mayanin vs. Sánchez Vázquez Luis Eduardo. Ord. Civil Oral Oral Familiar 1 Acdo. Núm. Exp. 766/2024.
López Patiño Jaquelíne Ivonne vs. Hernández Ferrer Manuel. Ord. Civil Oral Oral Familiar 1 Acdo. Núm. Exp. 706/2025.
López Rivas Guillermo Pedro vs. Martínez Bernal Jacqueline y Caballero Sánchez Jesús Rodolfo. Juic. Oral de Filia. Oral Familiar Mp. 1 Acdo. Núm. Exp. 933/2022.
Lozada Alcaraz Leonor Belén vs. Huerta Ratia Carlos Eduardo. Ord. Civil Oral Oral Familiar 1 Acdo. Núm. Exp. 739/2024.
Montes Contreras Mónica vs. Almaraz Sánchez José. Ord. Civil Oral Oral Familiar 1 Acdo. Núm. Exp. 603/2025.
Ortiz Jiménez Óscar vs. Osorio de Los Reyes Margarita Isabel. Ord. Civil Oral Oral Familiar 1 Acdo. Núm. Exp. 1726/2024.
Ortiz Rodríguez Jaquelíne vs. Delgadillo Méndez Alejandro Froylan. Ord. Civil Oral Oral Familiar 1 Acdo. Núm. Exp. 990/2024.
Ostoa Pérez María Fernanda vs. Cortés Herrera Christian Uriel. Ord. Civil Oral Oral Familiar 1 Acdo. Núm. Exp. 1926/2024.
Pérez Castro María Elida. Juris. Voluntaria Familiar Constancia Uga. 1 Acdo. Núm. Exp. 456/2025.
Polito Bustamante Leticia vs. Padilla Contreras José Alberto. Ord. Civil Oral Oral Familiar 1 Acdo. Núm. Exp. 499/2025.
Ponce de Tera Margarita. Juris. Voluntaria Familiar Mp. 1 Acdo. Núm. Exp. 1906/2024.
Ramírez García Margarita. Juris. Voluntaria Familiar Mp. 1 Acdo. Núm. Exp. 406/2024.
Reixach Arias Jaime y Jane Cerdáns por Conducto de Apoderada Legal María Carmen. Ord. Civil Oral Oral Familiar 1 Acdo. Núm. Exp. 590/2025.
Rocha Cisneros Pamela vs. Pérez Calvillo Néstor Fernando. Juic. Oral Especial de Pérd. de la Patria Potest. Oral Familiar 1 Acdo. Núm. Exp. 190/2024.
Santiago Álvarez Benjamín vs. C Director del Registro Civil de la Ciudad de México. Ord. Civil Oral Oral Familiar Destrucción. 1 Acdo. Núm. Exp. 49/2022.
Soriano León Anabel vs. Ramírez Tadeo Juan. Ord. Civil Oral Oral Familiar Nueva Cuenta. 1 Acdo. Núm. Exp. 1409/2024.
Soto Gutiérrez Francisco vs. García Hernández Juana. Ord. Civil Oral Oral Familiar 1 Acdo. Núm. Exp. 1623/2024.
Torres Zárate Rogelio vs. García Membrilla Claudia Érika. Ord. Civil Oral Oral Familiar Autorizaciones e Inegi. 1 Acdo. Núm. Exp. 306/2025.
Vázquez Gamez Alejandra vs. Barragán Gamez Guillermo Salvador. Juic. Oral de Filia. Oral Familiar Nueva Cuenta. 1 Acdo. Núm. Exp. 876/2023.
Villanueva Hurtado Laura Lizbeth vs. Quintero Martínez Josué Emmanuel. Ord. Civil Oral Oral Familiar Exhibe Minutas. 1 Acdo. Núm. Exp. 576/2024.
Zavala Olmos Efraín. Ord. Civil Oral Oral Familiar 2 Acdos. Núm. Exp. 30/2025.
Zenteno Álvarez Imelda. Juris. Voluntaria Familiar 1 Acdo. Núm. Exp. 1536/2024.

AUDIENCIA

SOLO CONSULTA
SOLO CONSULTA
SOLO CONSULTA

González Quintana Víctor Manuel y Jaramillo Villafuerte Karla Daniela. Acta Mínima Ord. Civil Oral Oral Familiar. 1 Audiencia. Núm. Exp. 1783/2024.

SENTENCIAS DEFINITIVAS DEL 7 DE ABRIL DEL 2025

Galván Reyes Santa Rosa vs. C Director General del Registro Civil de la Ciudad de México. Ord. Civil Oral Oral Familiar Sent. Def. 1 Núm. Exp. 29/2025

González Quintana Víctor Manuel y Jaramillo Villafuerte Karla Daniela. Ord. Civil Oral Oral Familiar Sent. Def. 1 Núm. Exp. 1783/2024

EL SECRETARIO JUDICIAL
LIC. JOSÉ LUIS GARCÍA CAMARILLO

SEGUNDO DE PROCESO ORAL EN MATERIA FAMILIAR

SECRETARÍA "A"
ACUERDOS DEL 7 DE ABRIL DEL 2025

Cárdenas Sosa Raúl vs. Rodríguez Jiménez Laura Angélica. Oral Familiar K. 1 Acdo. Núm. Exp. 1634/2024.

Díaz de León Reyes María de Lourdes vs. Hernández Sáinz César Rodrigo. Juic. Oral de Filia. Oral Familiar 1 Acdo. Núm. Exp. 481/2024.

Estrada Valle Fátima Montserrat vs. Schiavon Ortega Angelo. Oral Familiar K. 1 Acdo. Núm. Exp. 625/2025.

García Alcántara Yoyseth Guadalupe vs. Flores Rodríguez Omar Agustín. Oral Familiar Admite. 1 Acdo. Núm. Exp. 598/2025.

García Balmaceda José Alberto vs. Frías Ramos Jésica Denise. Oral Familiar K. 1 Acdo. Núm. Exp. 82/2025.

García García Alejandra vs. Andrade Baltazar Moisés. Oral Familiar K. 1 Acdo. Núm. Exp. 268/2025.

García González María del Rosario vs. Daniel Horacio Escudero Contreras. Juic. Oral de Filia. Oral Familiar 1 Acdo. Núm. Exp. 247/2014.

González Vargas Cristian Andrés vs. Gutiérrez González Carmen Gloria. Oral Familiar Inhibe. 1 Acdo. Núm. Exp. 697/2025.

Guzmán Magaña Marco Antonio vs. C Director General del Registro Civil de la Ciudad de México. Oral Familiar Admite. 1 Acdo. Núm. Exp. 709/2025.

Hernández Ontiveros Verónica vs. Núñez Ramos Rodrigo Salvador. Oral Familiar K. 1 Acdo. Núm. Exp. 1213/2024.

León Soriano Érika Guadalupe vs. González Arizmendi Manuel. Oral Familiar Se Admite. 1 Acdo. Núm. Exp. 694/2025.

Lugo Castillo Sofía. Juris. Voluntaria Familiar 1 Acdo. Núm. Exp. 805/2024.

Martínez Arellano Ani Paola vs. González Ortega Christian Alejandro. Ord. Civil Oral Oral Familiar 4 Acdos. Núm. Exp. 1571/2024.

Martínez Hernández Alicia. Oral Familiar 1 Acdo. Núm. Exp. 1958/2024.

Martínez Núñez Nidia Beatriz vs. García Fernández Alfredo. Oral Familiar 1 Acdo. Núm. Exp. 760/2023.

Mendoza Medina Mary Lol Ve vs. Huerta Miranda Omar Isai. Ord. Civil Oral Oral Familiar Caducidad. 1 Acdo. Núm. Exp. 1176/2021.

Murillo Vázquez María Elena Paulina. Juris. Voluntaria Familiar K. 1 Acdo. Núm. Exp. 739/2024.

Nieto Lugo Liliana. Juris. Voluntaria Familiar 1 Acdo. Núm. Exp. 847/2022.

Oropeza Bolaños Eduardo Daniel. Oral Familiar 1 Acdo. Núm. Exp. 898/2024.

Pantoja Ojeda Rafael vs. Dávila Moreno Verónica. Oral Familiar Admite. 1 Acdo. Núm. Exp. 715/2025.

Pérez Aviña Nancy Bertha vs. Barrón García Jaime Marcos. Oral Familiar K. 1 Acdo. Núm. Exp. 244/2025.

Pérez Sandoval Alma Rosa vs. Miranda Valdéspino Heriberto. Oral Familiar K. 1 Acdo. Núm. Exp. 1514/2024.

Pérez Zúñiga Óscar Eduardo vs. Pérez González Juana Angélica. Oral Familiar 1 Acdo. Núm. Exp. 1940/2024.

Ramírez Arce Miriam y Jiménez Camacho Alberto Isaac. Oral Familiar K. 1 Acdo. Núm. Exp. 1817/2024.

Rivera Martínez Javier vs. Pérez López María del Rocío. Oral Familiar K. 1 Acdo. Núm. Exp. 1429/2024.

Rivera Torres Elizabeth vs. Love Becerril Rubén. Oral Familiar 1 Acdo. Núm. Exp. 562/2025.

Sánchez Hernández Alexandra vs. Paredes Rodríguez Christian. Ord. Civil Oral Oral Familiar 1 Acdo. Núm. Exp. 658/2024.

Sánchez Maldonado Dulce Paulina vs. Rodríguez López Michelle. Oral Familiar K. 1 Acdo. en Incidente. Núm. Exp. 1520/2024 de Pensión y Compensación Alimenticia.

Solórzano Parada Gonzalo y Jiménez Sánchez Esperanza Lorena vs. Treviño Contreras Omar. Oral Familiar K. 1 Acdo. Núm. Exp. 511/2025.

Soto Sánchez Laura Anabel. Juris. Voluntaria Familiar Desechado. 1 Acdo. Núm. Exp. 619/2025.

Torres Méndez Gisela vs. Alejo Fragoso Oliver. Juic. Oral Especial de Pérd. de la Patria Potest. Oral Familiar 1 Acdo. Núm. Exp. 1159/2022 Tomo II.

AUDIENCIA

Cruz Domínguez Leonila y Gómez López Manuel. Aud. de Juic. Juris. Voluntaria Familiar. 1 Audiencia. Núm. Exp. 298/2025.

SENTENCIAS DEFINITIVAS DEL 7 DE ABRIL DEL 2025

Cruz Domínguez Leonila y Gómez López Manuel. Juris. Voluntaria Familiar Sent. Def. 1 Núm. Exp. 298/2025

Rivera Martínez Javier vs. Pérez López María del Rocío. Oral Familiar Sent. Def. 1 Núm. Exp. 1429/2024

LA SECRETARIA JUDICIAL
LIC. CLAUDIA MARGARITA BARROSO GARCÍA

SECRETARÍA "B"
ACUERDOS DEL 7 DE ABRIL DEL 2025

Cabrera García Elvia Mireya vs. Mondragón Rivera Daniel. Juic. Oral de Filia. Oral Familiar Revoca y Autoriza. 1 Acdo. Núm. Exp. 359/2024.

Cornejo Valdivia Violeta Isabel vs. Díaz Reyes Israel. Oral Familiar Se Admite. 1 Acdo. Núm. Exp. 701/2025.

Gamboa Milfabon Julieta vs. Jiménez Mateos Alberto. Oral Familiar Se Previene. 1 Acdo. Núm. Exp. 707/2025.

Ingola Sasa y Serrano Amer Mario Isaac. Oral Familiar 1 Acdo. Núm. Exp. 266/2025.

Macías Hernández Laura Susana vs. Chagoya Romero Arturo. Juic. Oral Especial de Pérd. de la Patria Potest. Oral Familiar Solicita Copias. 1 Acdo. Núm. Exp. 800/2022.

Martínez Vázquez Fabiola vs. Carlos Armando. Oral Familiar Se Turna a Sentencia. 1 Acdo. Núm. Exp. 1106/2024.

Mendoza Piña Andrea vs. Orozco Bustos Juan Jesús. Oral Familiar 3. 3 Acdos. Núm. Exp. 1067/2023.

Nava Sánchez Andrea Xiomara vs. Fuentes Chicharo Eduardo. Oral Familiar 1 Acdo. Núm. Exp. 56/2025.

Rodríguez Ramírez Leticia vs. Jacobo Bernabé Andrés. Oral Familiar Se Admite. 1 Acdo. Núm. Exp. 698/2025.

Secreto. Oral Familiar Se Reserva Promoción. 1 Acdo. Núm. Exp. 581/2025.

Tabares Santillán Demetrio vs. Meléndez López Eva. Ord. Civil Oral Oral Familiar 1 Acdo. Núm. Exp. 668/2024.

Zafra Caballero Vianey vs. Cortés López Raymundo. Oral Familiar Se Turna a Sentencia. 1 Acdo. Núm. Exp. 1758/2024.

NO PUBLICADOS

Acosta Hernández Rebeca vs. Reyes Sanvicente Marco Antonio. Oral Familiar Ratificar Firma. 1 Acdo. Núm. Exp. 1641/2024.

Aguirre Sánchez Jesús Yaotzin vs. Pachuca García Metztli Pamela y Morales Silva Erick Rodolfo y C Director del Registro Civil de la Ciudad de México y C Juez del Registro Civil Número 32. Juic. Oral de Filia. Oral Familiar 1 Acdo. Núm. Exp. 608/2024.

Alistac Huaxco Antonia. Juris. Voluntaria Familiar Ratificar Firma. 1 Acdo. Núm. Exp. 593/2025.

Bustos Díaz Vanessa vs. Osorio Díaz Fernando. Oral Familiar Se Admite. 1 Acdo. Núm. Exp. 677/2025.

Cejudo Tinoco Tanya Esther vs. Flores Castanon Sergio Alejandro. Ord. Civil Oral Oral Familiar 1 Acdo. Núm. Exp. 644/2023.

Eroza López Laura Verónica vs. Mario Eduardo Delgadillo Gutiérrez. Oral Familiar Se Reservan Promociones. 1 Acdo. Núm. Exp. 533/2020.

Estrada Gómez María Isabel vs. Cocoletzi Hernández Abraham. Oral Familiar Se Previene. 1 Acdo. Núm. Exp. 692/2025.

González Cruz Erik Rodrigo vs. Ibarra Carmona Wendy. Oral Familiar 1 Acdo. Núm. Exp. 1545/2024.

González García Carlos vs. Morato Rico Sonia Larisa. Juic. Oral Especial de Pérd. de la Patria Potest. Oral Familiar 5 Acdos. Núm. Exp. 509/2023.

SOLO CONSULTA
SOLO CONSULTA
SOLO CONSULTA

Hernández Alamilla Berenice vs. Olarte Obregón Christian Iván. Oral Familiar Se Admite. 1 Acdo. Núm. Exp. 683/2025.
Ledezma Pichardo Rosa María vs. Padilla Martínez Martín. Oral Familiar 1 Acdo. Núm. Exp. 1503/2024.
López Martínez Aline Pamela vs. González Montalvo Alfonso. Especial Familiar 1 Acdo. Núm. Exp. 335/2024.
López Segundo Araceli vs. Zamora Gutiérrez Samuel Iván. Oral Familiar Se Admite. 1 Acdo. Núm. Exp. 695/2025.
Medina Contreras Dennis Mauricio vs. Whiteman Nicola Gail. Oral Familiar Se Admite. 1 Acdo. Núm. Exp. 689/2025.
Medina Rocha María Fernanda vs. González Díaz Héctor José. Oral Familiar 4. 4 Acdos. Núm. Exp. 1563/2024.
Núñez Galván Claudia Gisela vs. Aguilar Arévalo Óscar Eusebio. Ord. Civil Oral Oral Familiar 1 Acdo. Núm. Exp. 683/2024.
Ochoa Jijon Rosa Elia. Oral Familiar Requerimiento. 1 Acdo. Núm. Exp. 566/2025.
Olmos Quintero Paola y García Ruiz José Juan. Oral Familiar 1 Acdo. Núm. Exp. 1842/2024.
Ortega García Yhoan Salvador vs. González Aguilar Jendy Amayrani. Ord. Civil Oral Oral Familiar Se Reserva Promoción. 1 Acdo. Núm. Exp. 710/2023.
Pérez Martínez Patricia vs. Sánchez Pineda Carlos. Oral Familiar Se Admite. 1 Acdo. Núm. Exp. 680/2025.
Pérez Quiroz José Adrián vs. Quintanar Martínez Claudia. Oral Familiar 1 Acdo. Núm. Exp. 1475/2024.
Piña Elizalde Josué Daniel vs. Castrejón Martínez Diana Laura. Oral Familiar Se Previene. 1 Acdo. Núm. Exp. 686/2025.
Reséndiz Trujillo Óscar Israel vs. Tiruba Skrypnyk Natalya. Oral Familiar Se Turna a Sentencia. 1 Acdo. Núm. Exp. 1100/2024.
Rivera Torres Prado Cecilia y Cantú Durán Guillermo Roberto. Oral Familiar 1 Acdo. Núm. Exp. 2/2025.
Vilchis Morales Anel vs. Rodríguez Frías Carlos. Oral Familiar 1 Acdo. Núm. Exp. 1542/2024.
Vizcaíno Camacho Jesús Antonio vs. Ramírez Muñoz Martha Pamela. Oral Familiar 1 Acdo. Núm. Exp. 1175/2024.
NO PUBLICADO
Gómez Harry Aurora Georgina vs. C. Director General del Registro Civil de la Ciudad de México. Oral Familiar Sent. Def. 1 Núm. Exp. 1653/2024

SENTENCIA DEFINITIVA DEL 7 DE ABRIL DEL 2025

Sánchez Mendieta Israel vs. Escobar Fuentes Jazmín. Ord. Civil Oral Oral Familiar Aud. 272-B Sent. Def. 1 Núm. Exp. 737/2024

LA SECRETARIA JUDICIAL
LIC. MONSERRAT NEGRETE VEGA

SECRETARÍA "C"
ACUERDOS DEL 7 DE ABRIL DEL 2025

Arias García Katia Teresa vs. Rivera Sales David. Oral Familiar 1 Acdo. Núm. Exp. 1491/2024.
Cabrera García Favian vs. Toledo Matus Sheila. Oral Familiar Estarse. 2 Acdos. Núm. Exp. 1660/2024.
Cedeño Noriega César vs. Ayala Franco Adriana. Oral Familiar 1 Acdo. Núm. Exp. 933/2024.
Chávez Delgado María Luisa vs. Herrera Báez Ricardo. Juic. Oral de Filia. Oral Familiar Dese Vista. 1 Acdo. Núm. Exp. 387/2016 Tomo II.
Chávez Salas Roberto Rafael vs. Isidoro Vergara Lilia. Oral Familiar 1 Acdo. Núm. Exp. 267/2025.
Espinosa Sánchez Alfonso vs. Chávez Elizalde Acacia Leticia. Ord. Civil Oral Oral Familiar 1 Acdo. Núm. Exp. 714/2024.
García Nieto Tania Liliana vs. García Balboa Mario. Oral Familiar 1 Acdo. Núm. Exp. 324/2025.
García Ramírez Eugenia vs. Hernández Hernández Aureliano. Oral Familiar Contesta. 1 Acdo. Núm. Exp. 1837/2024.
García Ruíz Minerva Lineth vs. Márquez Rodríguez José. Oral Familiar Elab Ced. 1 Acdo. Núm. Exp. 882/2024.
Garduño Granados Noemí Monserrat vs. Pérez Hernández Arturo. Oral Familiar 1 Acdo. Núm. Exp. 150/2025.
Huerta Uribe José Omar vs. Gutiérrez de Velazco Chávez Érika Angélica. Juic. Oral de Filia. Oral Familiar Apelación. 1 Acdo. en Seccion_De_Ejecución. Núm. Exp. 915/2018 Cuad. de Ejecución.
Jiménez Correa Raquel y Mendoza Sánchez Luis Guillermo. Oral Familiar 1 Acdo. Núm. Exp. 1200/2024.
Medina Paredes Ana Isabel vs. García Sosa Luis Gilberto. Oral Familiar 1 Acdo. Núm. Exp. 258/2025.
Meléndez García Mayra Luz. Juris. Voluntaria Familiar 1 Acdo. Núm. Exp. 1936/2024.
Nolazco Rivera Marcela vs. Echeverría Navarro Roosmhan. Oral Familiar Desa Vista. 2 Acdos. Núm. Exp. 1044/2023.
Pérez Huitrón María Antonia vs. Gamboa Mosqueda Margarito Guadalupe. Oral Familiar Inf Economia. 1 Acdo. Núm. Exp. 408/2025.
Ramírez Jaramillo Gamaliel vs. Moreno Saldaña Itzel. Oral Familiar Designa Patrono. 1 Acdo. Núm. Exp. 387/2025.
Reyes Estrada Juan Manuel vs. Rincón Osorio Elsa. Ord. Civil Oral Oral Familiar 1 Acdo. Núm. Exp. 786/2024.
Reyna Juárez Ricardo vs. Reyna Lince Rodrigo. Oral Familiar Incifo. 3 Acdos. Núm. Exp. 231/2020 Tomo II.
Sánchez Martínez Carlos Alberto vs. Mendoza Pérez Claudia Elizabeth. Oral Familiar 1 Acdo. Núm. Exp. 1182/2024.
Silva Ortiz Claudia Cristina y Silva Ortiz Claudia Cristina. Oral Familiar 1 Acdo. Núm. Exp. 222/2025.
Trejo Chávez José Enrique vs. Romero Pérez Jaqueline Beatriz. Oral Familiar 1 Acdo. Núm. Exp. 1900/2024.
Valverde Bautista Rubí vs. Cadena Fabila Moisés. Oral Familiar 1 Acdo. Núm. Exp. 1594/2024.

SENTENCIA DEFINITIVA DEL 7 DE ABRIL DEL 2025

Pacheco Mata Elizabeth vs. Méndez Valdez Marco Antonio. Oral Familiar 1 Núm. Exp. 255/2025

EL SECRETARIO JUDICIAL
LIC. LUCIO CAÍN GARCÍA ROBLES

TERCERO DE PROCESO ORAL EN MATERIA FAMILIAR

SECRETARÍA "A"
ACUERDOS DEL 7 DE ABRIL DEL 2025

Espinosa Páez Blanca Estela y León Monroy Héctor. Especial Familiar 1 Acdo. Núm. Exp. 1214/2024.
Lira Díaz María Elena vs. Lara Ramírez Salvador Rafael. Especial Familiar 1 Acdo. Núm. Exp. 81/2024.
Pérez Ramírez Diego Armando y Torres Cruz Jacqueline. Especial Familiar 1 Acdo. Núm. Exp. 167/2025.
Romero del Valle Luis Antonio vs. Gómez Torres Berenice. Especial Familiar 1 Acdo. Núm. Exp. 257/2025.

EL SECRETARIO JUDICIAL
LIC. JORGE MACÍAS SÁNCHEZ

SECRETARÍA "B"
ACUERDOS DEL 7 DE ABRIL DEL 2025

Aguilar Núñez Moisés Roberto y Rojas Mendoza Alma Monserrat. Especial Familiar 3 Acdos. Núm. Exp. 650/2023.
Ávila Torres Martha Evangelina vs. Del Valle Gómez Antonio. Especial Familiar 1 Acdo. Núm. Exp. 698/2025.
Frausto Rodríguez Gabriela vs. González Borges Yandry. Especial Familiar 26 Acdos. Núm. Exp. 102/2025.
Garcés Rodríguez Javier vs. Bucio Ortega Dalila. Especial Familiar 3 Acdos. Núm. Exp. 818/2024.
García Morales Lorena Alejandra vs. Combariza Rodríguez Ricardo Enrique. Especial Familiar 1 Acdo. Núm. Exp. 1485/2024.
Hernández Tapia Araceli de Lourdes vs. Director General del Registro Civil de la Ciudad de México. Oral Familiar 1 Acdo. Núm. Exp. 885/2024.
Limón López Raquel vs. Fortanell Rojas Benigno. Especial Familiar 2 Acdos. Núm. Exp. 520/2025.
Luna Ruíz Julián vs. Islas Anaya Martha Cecilia. Especial Familiar 2 Acdos. Núm. Exp. 1968/2024.
Martínez Cárdenas Roberto Carlos vs. González Hernández Patricia. Especial Familiar 1 Acdo. Núm. Exp. 525/2025.
Martínez Hernández Arisbe vs. Díaz Mares José Ángel. Especial Familiar 2 Acdos. Núm. Exp. 862/2024.
Nava Badillo Ricardo Alberto vs. Sánchez Martínez Karla Jéssica. Especial Familiar 1 Acdo. Núm. Exp. 1255/2024.
Osuna Arriola Ana Lilia vs. Ortiz Rocha César. Especial Familiar 1 Acdo. Núm. Exp. 708/2025.

SOLO CONSULTA
SOLO CONSULTA
SOLO CONSULTA

Payan Lezama Adriana Patricia vs. Basurto Morales José Juan. Especial Familiar 2 Acdos. Núm. Exp. 1592/2024.
Rangel Gómez Elizabeth vs. Flores Tolentino José Luis. Especial Familiar 1 Acdo. Núm. Exp. 702/2025.
Reyes Martínez Maribel vs. Valero Olalde Pablo. Oral Familiar 1 Acdo. Núm. Exp. 868/2022.
Rodríguez Lima Celia. Juris. Voluntaria Familiar 1 Acdo. Núm. Exp. 1328/2024.
Rojas Jiménez Paola vs. Pérez Mañón Luis Ángel. Oral Familiar 1 Acdo. Núm. Exp. 680/2024.
Sánchez Rubio Montserrat vs. Durán Lozada Héctor Jesús. Especial Familiar 3 Acdos. Núm. Exp. 1832/2024.
Sandoval Gálvez Tania vs. Ibarra Hernández Vicente. Oral Familiar 1 Acdo. Núm. Exp. 175/2021 Tomo II.
Silhy Sesin Leslie y Orellana Margain Eduardo Daniel. Especial Familiar 2 Acdos. Núm. Exp. 605/2025.
Suárez Chávez Demi vs. Jiménez Cabral Daniel. Especial Familiar 1 Acdo. Núm. Exp. 1552/2024.
Valeriano Prado María Elena. Juris. Voluntaria Familiar 2 Acdos. Núm. Exp. 532/2025.
Vargas Fragoso María del Ángel vs. Martínez Varela Noé. Especial Familiar 1 Acdo. Núm. Exp. 1868/2024.
Velázquez de la Peña Rossana vs. Campos García Víctor Manuel. Especial Familiar 2 Acdos. Núm. Exp. 248/2025.
AUDIENCIA
Reyes Cortés Francisco Alejandro vs. Pérez Reyes Cristina Berenice. Especial Familiar. 1 Audiencia. Núm. Exp. 1612/2024.
SENTENCIA DEFINITIVA DEL 7 DE ABRIL DEL 2025
Reyes Cortés Francisco Alejandro vs. Pérez Reyes Cristina Berenice. Especial Familiar Sent. Def. 1 Núm. Exp. 1612/2024

LA SECRETARIA JUDICIAL
LIC. MARÍA FÉLIX SÁNCHEZ PORRAS

SECRETARÍA "C"
ACUERDOS DEL 7 DE ABRIL DEL 2025

Castillo Fernandez Arturo vs. Alejo Mondragón Daniela y (También Conocida como Castillo Alejo Daniela. Ord. Civil Oral Oral Familiar 3 Acdos. Núm. Exp. 809/2023.
Castillo Zamora Elisa Graciela vs. Aarón Egan Gámez Su Sucesión Juicio: Nulidad de Matrimonio 1 Acdo. Núm. Exp. 716/2023.
Félix Mota Elíasim vs. Cadena Melendres Elvia Ludivina. Especial Familiar 3 Acdos. Núm. Exp. 1369/2024.
Garduño González Sara. Juris. Voluntaria Familiar 2 Acdos. Núm. Exp. 1273/2024.
González Bravo Ivana y Contreras Tellechea Jaime. Especial Familiar Cz. 1 Acdo. Núm. Exp. 760/2025.
González Salcedo Vania vs. Álvarez Campos Alain Christopher Josafat. Oral Familiar 2 Acdos. Núm. Exp. 99/2025.
Martínez López María de Lourdes. Juris. Voluntaria Familiar 1 Acdo. Núm. Exp. 1373/2024.
Martínez Ruíz Nadia vs. Lomelí Duarte Omar. Juic. Oral de Filia. Oral Familiar 2 Acdos. Núm. Exp. 390/2017.
Martínez Valles Martha vs. Jiménez Romero José Isidro. Especial Familiar 1 Acdo. Núm. Exp. 1486/2024.
Membrillo García Berenice vs. José Romero Toledo Juicio: Divorcio Incausado Unilateral 3 Acdos Núm. Exp. 1803/2024.
Miranda Mayans Sergio Óscar y María Verónica Castro Arana. Oral Familiar 2 Acdos. Núm. Exp. 1049/2018.
Nieto García Gabriela Natalia. Juris. Voluntaria Familiar 1 Acdo. Núm. Exp. 1739/2024.
Pascual Montes Leticia Hermelinda Juicio: Jurisdicción Voluntaria 2 Acdos. Núm. Exp. 419/2025.
Pozos Dávila María del Carmen vs. Castillo Cabrera Mauricio. Especial Familiar 1 Acdo. Núm. Exp. 343/2025.
Solís Gutiérrez Nohemí. Juris. Voluntaria Familiar 3 Acdos. Núm. Exp. 1690/2024.
Vargas Rocha María Elena vs. Terán Vázquez Héctor Davino. Especial Familiar 8 Acdos. Núm. Exp. 69/2025.
NO PUBLICADOS
Montoya Serna Itzel Guieedani vs. Villeda Aguilar Irvin Alejandro. Especial Familiar 4 Acdos. Núm. Exp. 1356/2024.
Nieto García Gabriela Natalia. Juris. Voluntaria Familiar 3 Acdos. Núm. Exp. 1739/2024.
Sumalla Soto Fernando vs. León Yésica. Especial Familiar 2 Acdos. Núm. Exp. 1730/2024.
AUDIENCIAS
García Duarte Neiby Jaquelín vs. Velasco Santana Alfredo. Acta Minima Oral Familiar. 1 Audiencia. Núm. Exp. 330/2024.
Nieto García Gabriela Natalia. Acta Minima Juris. Voluntaria Familiar. 1 Audiencia. Núm. Exp. 1739/2024.
SENTENCIA DEFINITIVA DEL 7 DE ABRIL DEL 2025
García Duarte Neiby Jaquelín vs. Velasco Santana Alfredo. Oral Familiar Sent. Def. 1 Núm. Exp. 330/2024

LA SECRETARIA DE ACUERDOS
LIC. MARÍA DOLORES ÁLVAREZ QUINTERO

CUARTO DE PROCESO ORAL EN MATERIA FAMILIAR

SECRETARÍA "A"
ACUERDOS DEL 7 DE ABRIL DEL 2025

Álvarez Tostado Argaiz Nahum vs. Mota Álvarez Marisol. Oral Familiar Expdllo. Of Arch Jud. 1 Acdo. en Expedientillo. Núm. Exp. 1161/2023 Expedientillo.
Blancas Mayorga Ivonne vs. Hermenegildo Miguel Gilberto. Especial Familiar Nueva Ced. 1 Acdo. Núm. Exp. 67/2025.
Bock Tiare Ixchel vs. Valdés Madrigal Ricardo. Juic. Oral de Filia. Oral Familiar Computo 15 Días. 2 Acdos. Núm. Exp. 1111/2024.
Castiblanco Vaquiro Óscar Andrés vs. Carmona Carranza Karina Ivonne. Oral Familiar Req a Integr 3a A. 2 Acdos. Núm. Exp. 724/2022.
Cejudo Mendoza Jair Francisco y Jiménez Salinas Sarai. Oral Familiar D. 1 Acdo. Núm. Exp. 351/2025.
Chávez González Érika Ossiriz vs. Carrasco Franco Óscar Martín. Especial Familiar Cont y Fecha Aud. 1 Acdo. Núm. Exp. 1701/2024.
Córdova Vásquez Efrén Fernando vs. Hernández Huerta Kenia. Especial Familiar Certif Uga. 1 Acdo. Núm. Exp. 1210/2024.
Dueñas Camacho María Guadalupe vs. Chavira de la Rosa Juan Manuel. Especial Familiar 1 Acdo. Núm. Exp. 1877/2024.
García Sánchez Erick José vs. Bermúdez Calderón Paola Jazmín. Juic. Oral de Filia. Oral Familiar Nvo. Of Incifo. 1 Acdo. Núm. Exp. 337/2024.
Guerrero Ferrer José Rafael vs. Castillejos Chanona Mónica. Especial Familiar Glosar Exp. Apel. vs. Auto. 7 Acdos. Núm. Exp. 1204/2024.
Hernández Molina Carlos Alberto vs. Ballato Mendoza Kaoli. Especial Familiar 1 Acdo. Núm. Exp. 761/2024.
Martínez Demetrio Laura vs. Aguilar Suárez Luis Antonio. Ord. Civil Oral Oral Familiar Certif Uga. 1 Acdo. Núm. Exp. 1261/2024.
Navarro Enciso Carlos vs. C Director General del Registro Civil de la Ciudad de México. Ord. Civil Familiar Estese. 2 Acdos. Núm. Exp. 54/2025.
Padilla Pérez María del Pilar. Juris. Voluntaria Familiar Cop. Cert. 2 Acdos. Núm. Exp. 1134/2021.
Pineda Londoño Diana Melisa y Ponce de León Real Gerardo. Especial Familiar 1 Acdo. Núm. Exp. 1691/2024.
Reyes Hernando Ángel Antonio vs. Alvarado Flores María Isabel. Juic. Oral de Filia. Oral Familiar Cita Entrevista Diagnostica. 1 Acdo. Núm. Exp. 767/2024.
Rico Cortés Araceli y Espinosa Arévalo Mauricio Israel. Especial Familiar Regularización Proc. 1 Acdo. Núm. Exp. 501/2025.
Rivero Vértiz Erik Ulises vs. C Director General del Registro Civil de la Ciudad de México. Ord. Civil Familiar Acl. 1 Acdo. Núm. Exp. 284/2025.
Romero Casas Karina vs. Ramírez Camarillo Jesús Manuel. Especial Familiar Reb y Pasa Sent. 1 Acdo. Núm. Exp. 1610/2024.
Rubio Zárate Mariann y Andre Rubio Zárate vs. López Hernández Brayan Alexis. Juic. Oral de Filia. Oral Familiar 2 Acdos. Núm. Exp. 784/2024.
Suárez Osorio Leticia y José Javier Guel Treviño. Oral Familiar 1 Acdo. Núm. Exp. 574/2017.
Tejeda Bautista Pedro vs. Guerrero Silva Alma Delia. Especial Familiar Estese. 2 Acdos. Núm. Exp. 977/2024.
Vázquez Luviano Luis Eduardo vs. Arroyo Basurto Ariadna Karina. Especial Familiar Ad. 1 Acdo. Núm. Exp. 414/2025.
Vázquez Saldívar Claudia Tania vs. Fernández Rosas Mariano. Especial Familiar Inf Fte Lab. 1 Acdo. Núm. Exp. 317/2024.
AUDIENCIA

SOLO CONSULTA
SOLO CONSULTA
SOLO CONSULTA

Priego Martínez Fátima Mallela vs. Fernández Enríquez Roberto. Aud. Prelim. Ord. Civil Familiar. 1 Audiencia. Núm. Exp. 10/2025.

LA SECRETARIA DE ACUERDOS
LIC. REYNA EMILIA CRESPO AGUILAR

SECRETARÍA "B"
ACUERDOS DEL 7 DE ABRIL DEL 2025

Alavez López Merced vs. Hernández Pacheco Octavio. Juic. Oral de Filia. Oral Familiar Cedula S/D Nvo. Emp. 1 Acdo. Núm. Exp. 1720/2024.
Alonso Hernández Gerardo Alberto vs. Aguilar Díaz Candy Mizuky. Especial Familiar 2 Acdos. Núm. Exp. 580/2024.
Blanco López Korina vs. García Zúñiga Héctor Gabriel. Especial Familiar Pasa a Sent. 1 Acdo. Núm. Exp. 205/2025.
Bolaños Tolentino Martina vs. Esquivel Carmona Armando. Especial Familiar 1 Acdo. Núm. Exp. 1688/2024.
Cárdenas López José Manuel vs. Susuky Delgado García. Oral Familiar 2 Acdos. Núm. Exp. 992/2019.
Carrillo Sánchez Karenn Sujey vs. Rodas Guarneros Fernando. Especial Familiar Nvo. Emp. 1 Acdo. Núm. Exp. 1258/2024.
Cerón Jiménez María Guadalupe vs. Sánchez Álvarez Norberto. Especial Familiar Nvo. Empl. 1 Acdo. Núm. Exp. 1812/2024.
Chávez Suárez María del Pilar. Juris. Voluntaria Familiar Archivo. 1 Acdo. Núm. Exp. 165/2025.
Chávez Valdez Lizbeth vs. Saldarriaga Sánchez Diana María. Especial Familiar 2 Acdos. Núm. Exp. 422/2025.
Crisanto Ramírez María del Carmen vs. Castañeda Ramos Juan. Especial Familiar Des. 1 Acdo. Núm. Exp. 520/2025.
Díaz Lobo José vs. López Cazares Raquel. Especial Familiar 1 Acdo. Núm. Exp. 398/2025.
Echeverría Palma José de Jesús vs. Verduzco Franco Claudia Verónica. Especial Familiar Computo. 2 Acdos. Núm. Exp. 1772/2024.
Espíndola Anaya Francisco. Juris. Voluntaria Familiar Acta Minima Aj. 2 Acdos. Núm. Exp. 1882/2024.
Hernández Celso Yuridia vs. Eduardo Reyes Matías. Juic. Oral de Filia. Oral Familiar 1 Acdo. Núm. Exp. 142/2023.
Huerta García José Paulino vs. Jaimes Serrato Irma. Especial Familiar Des Prev. 2 Acdos. Núm. Exp. 412/2025.
Jiménez Rosa Concepción. Juris. Voluntaria Familiar P. 1 Acdo. Núm. Exp. 482/2025.
Juárez Hernández Yoali Tonantzi. Juris. Voluntaria Familiar 1 Acdo. Núm. Exp. 452/2025.
Ledo Ordaz Verónica. Juris. Voluntaria Familiar E. 2 Acdos. Núm. Exp. 372/2025.
León Lagunes Andrés vs. García Bautista Alejandra. Especial Familiar Nvo. Empl. 1 Acdo. Núm. Exp. 1525/2024.
Lorencez Aguilar Claudia vs. Ontiveros Quijano Carlos. Especial Familiar Nvo. Emp. 1 Acdo. Núm. Exp. 935/2024.
Mascott Sánchez Marcela Donaji. Especial Familiar Desecha. 1 Acdo. Núm. Exp. 500/2025.
Pérez Lerma Sergio Iván vs. Ochoa García Anel Montserrat. Especial Familiar 1 Acdo. Núm. Exp. 945/2024.
Pérez María Luisa. Juris. Voluntaria Familiar Archivo Judicial. 1 Acdo. Núm. Exp. 192/2025.
Pineda Montiel Gloria Nancy vs. Rivera Bobadilla Javier Antuan. Especial Familiar Ced. Sin Dilig. 1 Acdo. Núm. Exp. 1858/2024.
Robles Mondragón Carlos Manuel vs. Caro Vargas Areli. Ord. Civil Oral Oral Familiar 1 Acdo. Núm. Exp. 1452/2024.
Rodríguez Arango Omar Alberto vs. Arango Ramón Lucila. Especial Familiar Estese. 1 Acdo. Núm. Exp. 1962/2024.
Rubio Rubio Miguel Ángel y Flores Gutiérrez María de Los Ángeles Cristal. Especial Familiar Admite. 1 Acdo. Núm. Exp. 462/2025.
Ruíz Revueltas Estefania vs. Emanuel Scarione Nicolás. Especial Familiar Dada. 2 Acdos. Núm. Exp. 418/2025.
Salazar Cornejo Brenda Verónica. Juris. Voluntaria Familiar Apel. 1 Acdo. Núm. Exp. 288/2025.
Trejo Pulido Alexis vs. Castro Aramburo Sarai. Especial Familiar 1 Acdo. Núm. Exp. 42/2025.
Uribe Cortés Yolanda. Juris. Voluntaria Familiar Archivo Judicial. 1 Acdo. Núm. Exp. 308/2025.
Vázquez Roldán María del Carmen vs. Gutiérrez Medina Martín Gerardo. Especial Familiar 1 Acdo. Núm. Exp. 1072/2024.
Villegas Muñoz Ivonne vs. Martínez García Francisco Ángel. Especial Familiar 1 Acdo. Núm. Exp. 1212/2024.
Zepeda Guzmán María Guadalupe Carmina. Juris. Voluntaria Familiar Archivo Judicial. 1 Acdo. Núm. Exp. 292/2025.
Zúñiga León Jesús Eduardo y Zúñiga León Jesús Eduardo vs. Aldana Bohórquez Sandra Milena. Especial Familiar Ad. 1 Acdo. Núm. Exp. 392/2025.
De la Fuente Maldonado Lucero vs. Ramírez Aguirre Ali Israel. Juic. Oral de Filia. Oral Familiar Nueva Ced. 1 Acdo. Núm. Exp. 1750/2024.

LA SECRETARIA JUDICIAL POR MINISTERIO DE LEY
LIC. ANDREA MAGDALENA PARADA QUEZADA

SECRETARÍA "C"
ACUERDOS DEL 7 DE ABRIL DEL 2025

Aguayo Londoño Laura y Balderas Orozco Jesús. Especial Familiar 1 Acdo. en Expedientillo. Núm. Exp. 1026/2023.
Álvarez Díaz Juan Carlos vs. Sánchez Mercado Edith. Ord. Civil Oral Oral Familiar Elab Ced. 1 Acdo. Núm. Exp. 1106/2024.
Amaya Maldonado Monserrat vs. Cortés Marín Diego Antonio. Ord. Civil Familiar 1 Acdo. Núm. Exp. 1869/2024.
Arbulu Maloche Eliana Melissa. Juris. Voluntaria Familiar Desahoga y Admite Fecha Aud. Juicio. 1 Acdo. Núm. Exp. 469/2025.
Ayala Fuentes Juan vs. López Uribe María de Lourdes. Ord. Civil Oral Oral Familiar Ced Sin Prac. 1 Acdo. Núm. Exp. 1160/2024.
Barragán Cruz Julia Rocío. Juris. Voluntaria Familiar 2 Acdos. en Expedientillo. Núm. Exp. 323/2024.
Bautista Chávez Martín Ezequiel vs. Torres Hernández Rosa María del Refugio. Ord. Civil Familiar G V Of. 1 Acdo. Núm. Exp. 1786/2024.
Bravo Orta Adán vs. Rosales Ramírez Camila. Especial Familiar Pasa a Sentencia. 1 Acdo. Núm. Exp. 903/2024.
Calderón Vega Edgardo vs. Torres Magallón María del Carmen. Especial Familiar e Prevención. 1 Acdo. Núm. Exp. 539/2025.
Coronel Lugo Fidel Cristian vs. Rueda Real Miriam Iliana. Especial Familiar 1022. 1 Acdo. Núm. Exp. 863/2024.
Cuautle Sánchez Diana Guadalupe vs. Domínguez Enríquez Víctor Hugo. Especial Familiar e Prevención. 1 Acdo. Núm. Exp. 586/2025.
Díaz de León Valdovinos Aracely vs. Garduño González Pedro Antonio. Especial Familiar e Nueva Ced. 1 Acdo. Núm. Exp. 960/2024.
Espinosa Cruz Juan Carlos vs. Mireles Lozano Susana del Carmen. Especial Familiar e Ced Nueva Cuenta. 1 Acdo. Núm. Exp. 1529/2024.
Fernández Andrade Elia vs. Diego Aguilar Francisco. Juic. Oral de Filia. Oral Familiar a Dis Billete. 2 Acdos. Núm. Exp. 26/2024.
Galicia Espinosa Adriana vs. Camacho Arellano Gustavo. Ord. Civil Familiar R Ab G Of Def. Of. 1 Acdo. Núm. Exp. 663/2024.
Garrido Espinoza Gabriela vs. González Chávez Daniel. Ord. Civil Familiar Nhl. 1 Acdo. Núm. Exp. 889/2024.
Gómez Hernández Cinthia Natali y Esparza Cruz Ángel Manuel vs. Director General del Registro Civil de la Ciudad de México. Ord. Civil Familiar 1 Acdo. Núm. Exp. 990/2024.
Juárez Vega Monserrath vs. Ávila Orduña José Luis. Ord. Civil Familiar Aut. 1 Acdo. Núm. Exp. 136/2023.
Ledesma Hernández Luis Alfredo vs. Rueda Franco Martha Ximena. Especial Familiar E. 1 Acdo. en Expedientillo. Núm. Exp. 913/2022.
López Cueto Luis Ángel vs. Castellanos Hernández Nayive Guadalupe. Ord. Civil Familiar N a 112 IV. 3 Acdos. Núm. Exp. 1446/2024.
Martínez Santana Brenda Marcela vs. Montalvo Rivera Juan Carlos. Especial Familiar Ced Sin Pra. 1 Acdo. Núm. Exp. 123/2025.
Mejía Aguirre Ángela vs. Hernández Chávez María del Carmen su Sucesión y Chávez Vázquez María Eugenia y Hernández Gonzalrz Ignacio. Ord. Civil Familiar R F Ced. 1 Acdo. Núm. Exp. 1956/2024.
Meza Boza José Ricardo vs. Aguilar Navarro María Cristina. Juic. Oral de Filia. Oral Familiar G Of Cecofam. 1 Acdo. Núm. Exp. 549/2022.
Monroy Flores Víctor Manuel y Monroy Flores Víctor Manuel vs. López Cerda Mayela Guadalupe. Especial Familiar 103. 1 Acdo. Núm. Exp. 393/2025.
Monsibais Alonso Karina vs. Trejo Rangel Julio César. Ord. Civil Oral Oral Familiar G Of. 1 Acdo. Núm. Exp. 1029/2024.
Pacheco González Verónica y Nájera Esquivel Sergio Enrique. Especial Familiar 1022 Sent. 3 Acdos. Núm. Exp. 176/2025.

SOLO CONSULTA
SOLO CONSULTA
SOLO CONSULTA

Paz Ramírez Karen Anahi vs. Cornejo Beltrán Manuel Alejandro. Especial Familiar 1 Acdo. Núm. Exp. 656/2025.
Ramos Peralta Manuel vs. Juárez Martínez Monserrat. Especial Familiar Ced Nueva. 1 Acdo. Núm. Exp. 1933/2024.
Rivera Soria Claudia Alejandra. Juris. Voluntaria Familiar Sobresee Amp. 2 Acdos. en Amparo. Núm. Exp. 1189/2023 Amparo 456/2024-VI.
Robles Rubí Arely Ivonne vs. González Arzave Carlos. Especial Familiar 1022 Cop 331. 1 Acdo. Núm. Exp. 1513/2024.
Rodríguez Santoyo Austreberta. Juris. Voluntaria Familiar 1 Acdo. en Expedientillo. Núm. Exp. 129/2021 Expedientillo.
Salas Peña Isidora vs. Ceballos López Juan. Ord. Civil Oral Oral Familiar 1 Acdo. Núm. Exp. 1276/2024.
Sánchez Bautista Salomón vs. Medellín Olvera María del Rosario. Especial Familiar e Admite. 1 Acdo. Núm. Exp. 559/2025.
Sánchez Martínez Lilián Magdalena vs. Mendoza Salinas Jaime. Especial Familiar Ced Sin Prac. 1 Acdo. Núm. Exp. 99/2025.
Del Valle Torres Liliana y Maya Alcaraz Óscar Erich. Especial Familiar Copias. 1 Acdo. Núm. Exp. 1463/2024.

AUDIENCIA

Sánchez González Sandra Paola vs. San Vicente Cervantes Mario. Aud. de Juic. Especial Familiar. 1 Audiencia. Núm. Exp. 529/2025.

SENTENCIAS DEFINITIVAS DEL 7 DE ABRIL DEL 2025

Garduño Espinosa María del Carmen. Juris. Voluntaria Familiar Sent. Def. 1 Núm. Exp. 373/2025
Sánchez González Sandra Paola vs. San Vicente Cervantes Mario. Especial Familiar Sent. Def. 1 Núm. Exp. 529/2025
Victoria Marín Paula y de Jesús Segundo Marcial. Juris. Voluntaria Familiar Sent. Def. 1 Núm. Exp. 453/2025

LA SECRETARIA JUDICIAL
LIC. ANDREA MAGDALENA PARADA QUEZADA

QUINTO DE PROCESO ORAL EN MATERIA FAMILIAR

SECRETARÍA "A"
ACUERDOS DEL 7 DE ABRIL DEL 2025

Arellano Carrillo Rosa Mariela vs. Martínez Delgado Miguel Ángel. Oral Familiar Computo. 2 Acdos. Núm. Exp. 1187/2024.
Bernardino de Jesús Benita. Juris. Voluntaria Familiar Expdllo. Reserva. 1 Acdo. Núm. Exp. 291/2025.
Cortés García Amparo vs. Maldonado Cuéllar Fernando. Oral Familiar Entrega de 3 Billetes de Depósito. 1 Acdo. Núm. Exp. 754/2024.
Meléndez Fuentes Edgar Josué vs. Meléndez Contreras Grisel. Ord. Civil Oral Oral Familiar Autr. Sicor. 1 Acdo. Núm. Exp. 474/2025.
Padilla Rodríguez Elizabeth Citlali vs. Rodríguez Ballesteros Víctor Hugo. Oral Familiar Reserva. 1 Acdo. Núm. Exp. 651/2024.
Reyes Lara Sonia vs. Robles Suárez Jesús Alberto. Ord. Civil Oral Oral Familiar Autr. Sicor. 1 Acdo. Núm. Exp. 541/2025.

NO PUBLICADOS

Barrera Hernández Alma Rosa vs. Cortés González Arturo. Ord. Civil Oral Oral Familiar Prevención. 1 Acdo. Núm. Exp. 561/2025.
Dueñas Martínez María Eugenia vs. Rubio Gómez Gustavo. Ord. Civil Oral Oral Familiar Admisorio. 1 Acdo. Núm. Exp. 531/2025.
Fuentes Toledo Fleuri vs. Santacruz Córdoba Frida Sofía. Juris. Voluntaria Familiar Desechamiento. 1 Acdo. Núm. Exp. 521/2025.
Lugo García Amalia vs. Noguez Archundia Arturo. Ord. Civil Oral Oral Familiar Admisorio. 1 Acdo. Núm. Exp. 534/2025.
Mancera Rafael Felipa vs. Curiel Juárez Francisco. Ord. Civil Oral Oral Familiar Prevención. 1 Acdo. Núm. Exp. 527/2025.
Manríquez Ramírez Lucía vs. Chávez Vázquez Gilberto. Ord. Civil Oral Oral Familiar Prevención. 1 Acdo. Núm. Exp. 540/2025.
Martínez Guillén Juan Salvador vs. Rodríguez Canales Marina. Ord. Civil Oral Oral Familiar Admisorio. 1 Acdo. Núm. Exp. 514/2025.
Martínez Macías Gonzalo René y Cruz García Gina Gissel. Oral Familiar Aclaración. 1 Acdo. Núm. Exp. 1314/2024.
Mercado Correa Agustina vs. Castillo Martínez Fernando. Ord. Civil Oral Oral Familiar Admisorio. 1 Acdo. Núm. Exp. 574/2025.
Moncada García Blanca Estela vs. Pérez Morales Noé. Ord. Civil Oral Oral Familiar Prevención. 1 Acdo. Núm. Exp. 570/2025.
Monroy Acuña Christian José vs. Alegría González Evelyn Itzel. Ord. Civil Oral Oral Familiar Prevención. 1 Acdo. Núm. Exp. 564/2025.
Montes de Oca Guerrero Aline Saraswaty vs. Ramírez Rodríguez José Manuel. Ord. Civil Oral Oral Familiar Prevención. 1 Acdo. Núm. Exp. 554/2025.
Pantaleon Navarro Jovita vs. Aja Álvarez Alejandro. Ord. Civil Oral Oral Familiar Prevención. 1 Acdo. Núm. Exp. 557/2025.
Paredes López Santiago vs. Flores Reséndiz María del Carmen. Ord. Civil Oral Oral Familiar Prevención. 1 Acdo. Núm. Exp. 544/2025.
Reyes Lara Sonia vs. Robles Suárez Jesús Alberto. Ord. Civil Oral Oral Familiar Prevención. 1 Acdo. Núm. Exp. 541/2025.
Reyes Maya Selene vs. Guerrero Martínez Juan José. Ord. Civil Oral Oral Familiar Prevención. 1 Acdo. Núm. Exp. 504/2025.
Rico Ávalos Érika vs. Santiago Vega Ulises Horacio. Ord. Civil Oral Oral Familiar Admisorio. 1 Acdo. Núm. Exp. 517/2025.
Robles Ruvalcaba Edith Paloma Guadalupe vs. Ramírez Castro Luis Alberto. Ord. Civil Oral Oral Familiar Prevención. 1 Acdo. Núm. Exp. 511/2025.
Rodríguez Hernández Sarai Eunice. Juris. Voluntaria Familiar Admisorio. 1 Acdo. Núm. Exp. 340/2025 Principal.
Rodríguez Palacios Leticia vs. Vázquez Morales Esteban Basilio. Ord. Civil Oral Oral Familiar Prevención. 1 Acdo. Núm. Exp. 457/2025.
Santiago Machuca Naela Cecilia vs. Quintero Domínguez Víctor Manuel. Ord. Civil Oral Oral Familiar Admisorio. 1 Acdo. Núm. Exp. 571/2025.
Sosa Bustamante Gabriela. Juris. Voluntaria Familiar Fecha de Audiencia. 1 Acdo. Núm. Exp. 371/2025.
Toribio Rugerio Gabriel Abdiel vs. Melchi Velazco Irma Karina. Ord. Civil Oral Oral Familiar Autr. Sicor. 2 Acdos. Núm. Exp. 547/2025.

SENTENCIAS DEFINITIVAS DEL 7 DE ABRIL DEL 2025

Galindo Ronquillo Brayan Eduardo y Vela Aguilar Brenda Lidice. Especial Familiar Sent. Def. 1 Núm. Exp. 101/2025 Principal
Ruíz Villalba Liz Verónica vs. Neri Márquez Ricardo Álvaro. Oral Familiar Sent. 1 Núm. Exp. 1570/2024

EL SECRETARIO JUDICIAL
LIC. ALEJANDRO SEVILLA TALAVERA

SECRETARÍA "B"
ACUERDOS DEL 7 DE ABRIL DEL 2025

Arellano Alavez Tania vs. Juan Carlos Díaz de la Garza. Oral Familiar Cedula Sin Diligenciar. 1 Acdo. Núm. Exp. 248/2018.
Arellano Ríos Carlos Eduardo vs. González Hernández Gloria. Especial Familiar Nueva Cuenta Dom. para Emplazar. 1 Acdo. Núm. Exp. 175/2025.
Conde Beristain José Antonio vs. C Director General del Registro Civil de la Ciudad de México. Ord. Civil Oral Oral Familiar Computo Emplazamiento. 2 Acdos. Núm. Exp. 188/2025.
Cortés Hernández Jorge Octavio vs. González Olvera Rosa María. Ord. Civil Oral Oral Familiar Devuelve Oficio Uga. 1 Acdo. Núm. Exp. 708/2024.
Cuéllar de la Serna Ana Sofía vs. Bermúdez Rocha José. Ord. Civil Oral Oral Familiar Admisión. 1 Acdo. Núm. Exp. 578/2025.
Estrada Aparicio Tania Ángeles vs. Ramírez Albor Alejandro. Ord. Civil Oral Oral Familiar Contestación Reservada. 2 Acdos. Núm. Exp. 52/2025.
García Morales Alfonso vs. Aguilar Poceros Gabriela. Especial Familiar Computo Emplazamiento. 2 Acdos. Núm. Exp. 1785/2024.
García Reyes Mónica Elizabeth vs. Hernández Rivera Andrés. Especial Familiar Autr. Sicor. 1 Acdo. Núm. Exp. 1620/2024.
Hernández Lemus Jenny vs. Vargas Briseño Mauricio. Ord. Civil Oral Oral Familiar Autr. Sicor. 1 Acdo. Núm. Exp. 522/2025.
Medina López Graciela. Juris. Voluntaria Familiar Desechamiento. 1 Acdo. Núm. Exp. 1972/2024.
Mejía Sanabria Alejandro Martín vs. Mondragón Arcos María de Lourdes. Ord. Civil Oral Oral Familiar Cedula Sin Diligenciar. 1 Acdo. Núm. Exp. 992/2024.
Moreno Esquivel Victoria vs. Cisneros Ochoa José Luis. Especial Familiar Glose Expdllo. Autr. Sicor. 1 Acdo. Núm. Exp. 382/2025.
Ramírez Morales Patricia Gabriela vs. Hernández Vázquez Rogelio. Ord. Civil Oral Oral Familiar Cedula Sin Diligenciar. 1 Acdo. Núm. Exp. 735/2024.
Romero Jardines María de Lourdes. Juris. Voluntaria Familiar Nueva Cuenta Sentencia. 1 Acdo. Núm. Exp. 1192/2024.
Torres Galván Enrique Ismael vs. Ramírez Menes Keyra Quetzal. Ord. Civil Oral Oral Familiar Computo Emplazamiento. 2 Acdos. Núm. Exp. 278/2025.

SOLO CONSULTA
SOLO CONSULTA
SOLO CONSULTA

NO PUBLICADOS
Aguilar Cabello Juana vs. Jiménez Estrada Martín. Ord. Civil Oral Oral Familiar Prevención. 1 Acdo. Núm. Exp. 588/2025.
Calva Jacinto Leidi Margarita vs. Flores González Uriel. Ord. Civil Oral Oral Familiar Prevención. 1 Acdo. Núm. Exp. 538/2025.
Castillo Carbajal María Elena y Ruíz Martínez Marco Antonio. Especial Familiar Auto. 2 Acdos. Núm. Exp. 82/2024.
Elías Tovar Graciela. Juris. Voluntaria Familiar Fecha de Aud. Presencial. 1 Acdo. Núm. Exp. 165/2025.
García Reyes Mónica Elizabeth vs. Hernández Rivera Andrés. Especial Familiar Contestación. 1 Acdo. Núm. Exp. 1620/2024.
Jaen Mendoza Viridiana vs. De Merced Garay Óscar Rodrigo. Ord. Civil Oral Oral Familiar Prevención. 1 Acdo. Núm. Exp. 550/2025.
Juárez Contreras Sara vs. C Director General del Registro Civil de la Ciudad de México. Ord. Civil Oral Oral Familiar Prevención. 1 Acdo. Núm. Exp. 552/2025.
Koyama Mariko. Juris. Voluntaria Familiar Admisión. 1 Acdo. Núm. Exp. 572/2025.
Morales Ramírez Rafaela vs. Zúñiga Monroy Ignacio. Ord. Civil Oral Oral Familiar Admisión. 1 Acdo. Núm. Exp. 565/2025.
Moreno Esquivel Victoria vs. Cisneros Ochoa José Luis. Especial Familiar Auto. 1 Acdo. Núm. Exp. 382/2025.
Ortiz Viveros Víctor Hugo vs. Morales Vargas Viridiana. Ord. Civil Oral Oral Familiar Autr. Penúltimo. 2 Acdos. Núm. Exp. 152/2025.
Pérez Fonseca Jazmín vs. Martínez Balderas José Antonio. Ord. Civil Oral Oral Familiar Prevención. 1 Acdo. Núm. Exp. 568/2025.
Reyes Villareal Ricardo Alberto vs. Ochoa Estrada María Fernanda. Especial Familiar Nueva Cédula. 1 Acdo. Núm. Exp. 1605/2024.
Robles Arias Arturo vs. López Fuentes Gloria. Especial Familiar Auto. 1 Acdo. Núm. Exp. 1338/2024.
Salcedo Amézcua Cecilia. Juris. Voluntaria Familiar Prevención. 1 Acdo. Núm. Exp. 582/2025.
Varillas Núñez María del Pilar. Ord. Civil Oral Oral Familiar Admisión. 1 Acdo. Núm. Exp. 562/2025.
AUDIENCIA MAL PUBLICADA
Molina Damasio Mayra Elizabeth y Paz Reyes Víctor Hugo. Acta Minima Aud. Ord. Civil Oral Oral Familiar. 1 Audiencia. Núm. Exp. 580/2023.
NO PUBLICADO
Díaz Rodríguez Guillermo Roberto vs. Bautista Rivera Dulce María. Acta Minima Aud. Especial Familiar. 1 Audiencia. Núm. Exp. 1382/2024.

SENTENCIA DEFINITIVA NO PUBLICADA DEL 7 DE ABRIL DEL 2025

Díaz Rodríguez Guillermo Roberto vs. Bautista Rivera Dulce María. Especial Familiar Sent. Def. 1 Núm. Exp. 1382/2024

LA SECRETARIA DE ACUERDOS
LIC. SILVIA MONROY RODRÍGUEZ

SECRETARÍA "C"
ACUERDOS DEL 7 DE ABRIL DEL 2025

González María de Las Mercedes. Juris. Voluntaria Familiar Auto. 1 Acdo. Núm. Exp. 1690/2024.
MAL PUBLICADOS
Animas Moctezuma Lucina vs. Elton Serguie Ramírez Ramírez. Juic. Oral de Filia. Oral Familiar Cancel. Pensión Alimenticia. 2 Acdos. Núm. Exp. 33/2015.
Chávez Aguirre Bibiana Sandra. Juris. Voluntaria Familiar Admisión. 1 Acdo. Núm. Exp. 443/2025.
García Muñiz María de la Luz vs. Velázquez González Carlos Ricardo. Especial Familiar Admisión. 1 Acdo. Núm. Exp. 413/2025.
Sánchez Sánchez Ana Gabriela y Sánchez Sánchez Ana Gabriela. Especial Familiar Auto. 1 Acdo. Núm. Exp. 343/2025 Principal.
Audiencia
Caballero Loa Sergio vs. C Director del Registro Civil de la Ciudad de México. Acta Minima Junta Anticipada Oral Familiar. 1 Audiencia. Núm. Exp. 1826/2024.
NO PUBLICADOS
Domínguez Cedillo Víctor Manuel. Acta Minima de Aud. de Juic. Juris. Voluntaria Familiar. 1 Audiencia. Núm. Exp. 1899/2024.
González María de Las Mercedes. Acta Minima de Aud. de Juic. a Distancia Juris. Voluntaria Familiar. 1 Audiencia. Núm. Exp. 1690/2024.

SENTENCIAS DEFINITIVAS NO PUBLICADAS DEL 7 DE ABRIL DEL 2025

Cruz Pichardo José Luis vs. Salcedo Ruíz Yenifer Rosi. Especial Familiar Sent. Def. 1 Núm. Exp. 1453/2024
Domínguez Cedillo Víctor Manuel. Juris. Voluntaria Familiar Sent. Def. 1 Núm. Exp. 1899/2024

LA SECRETARIA DE ACUERDOS
LIC. YARA KARIN ZAMORA BLANCAS

SEXTO DE PROCESO ORAL EN MATERIA FAMILIAR

SECRETARÍA "A"
ACUERDOS DEL 7 DE ABRIL DEL 2025

Ambriz Cruz Laura Verónica vs. Lara López Daniel. Ord. Civil Oral Oral Familiar T-Ced. Sin Diligenciar. 1 Acdo. Núm. Exp. 744/2024.
Chacón Moreno Patricia vs. Avilés Martínez Héctor. Ord. Civil Oral Oral Familiar T-Archivar. 1 Acdo. Núm. Exp. 851/2024.
Fonseca Betanzos Patricia. Juris. Voluntaria Familiar T-Firmeza de Sentencia. 1 Acdo. Núm. Exp. 1610/2024.
Fonseca Ortiz Olga vs. Bonilla Olmedo David Zamitiz. Juic. Oral de Filia. Oral Familiar Se Exhiben Cuestionarios. 3 Acdos. Núm. Exp. 621/2023.
García González Guadalupe. Juris. Voluntaria Familiar T-Vista Mp. 1 Acdo. Núm. Exp. 1444/2024.
García Hernández Julio. Juris. Voluntaria Familiar T-Se Ordena Exhorto. 1 Acdo. Núm. Exp. 1731/2024.
García Meza Sonia. Juris. Voluntaria Familiar T-Minuta Diligenciada. 1 Acdo. Núm. Exp. 644/2024.
García Vega Alejandra Diana vs. Altamirano Fuentes Miguel Ángel. Juic. Oral de Filia. Oral Familiar Se Ordena Oficio Incifo. 1 Acdo. Núm. Exp. 71/2024.
Gómez Flores Jimena vs. Macal Gómez Eduardo. Ord. Civil Oral Oral Familiar Se Desechan Documentales. 2 Acdos. Núm. Exp. 614/2023.
López Sánchez Margarita vs. Jiménez Aguillon Carlos. Ord. Civil Oral Oral Familiar T-Se Ordena Oficio. 2 Acdos. Núm. Exp. 897/2024.
Macedonio González Domingo Román. Juris. Voluntaria Familiar T-Archivar. 1 Acdo. Núm. Exp. 1514/2024.
Medina García Carlos. Juic. Oral de Filia. Oral Familiar T-Recepción de Oficio. 1 Acdo. Núm. Exp. 611/2025.
Miguel Montesinos Evangelina vs. Pimentel Linares Carlos. Juic. Oral de Filia. Oral Familiar T-Ced. Sin Diligenciar. 1 Acdo. Núm. Exp. 931/2022.
Ortiz Salcedo David y Hernández García Eliana. Oral Familiar T-Archivar. 1 Acdo. Núm. Exp. 1497/2024.
Ramírez González Sergio Iván. Juris. Voluntaria Familiar T-Manifestaciones. 2 Acdos. Núm. Exp. 391/2025.
Rodríguez Contreras Romualdo. Juris. Voluntaria Familiar T-Se Forma Expedientillo. 1 Acdo. en Expedientillo. Núm. Exp. 944/2023 Bis. 1.
Rodríguez Rangel Perla Xóchitl vs. Luis Feliciano Pérez Alba. Oral Familiar T-Manifestaciones. 1 Acdo. Núm. Exp. 334/2015.
Ruvalcaba Rendón Dolores Margarita vs. Islas Jiménez René. Especial Familiar T-Computo. 2 Acdos. Núm. Exp. 1651/2024.
San Juan Chávez Vanessa vs. Huerta Huerta Hernán. Oral Familiar Contestación de Agravios. 1 Acdo. Núm. Exp. 47/2023.
Sánchez del Valle Linda Aidé vs. Álvarez Vega David. Especial Familiar T-Computo. 2 Acdos. Núm. Exp. 141/2025.
Sanguino Miranda Lucía su Sucesión. Juris. Voluntaria Familiar T-Autorizaciones. 1 Acdo. Núm. Exp. 504/2023.
Soto Torres María Guadalupe vs. Cabrera Padilla Arturo. Especial Familiar T-Dada Nueva Cuenta. 1 Acdo. Núm. Exp. 257/2025.
Velázquez Bautista Marco Polo vs. Meneses Valdez Edgar y Méndez Verde Yabel. Juic. Oral de Filia. Oral Familiar Se Remite a Diverso Acuerdo. 1 Acdo. Núm. Exp. 247/2023.

SENTENCIA DEFINITIVA DEL 7 DE ABRIL DEL 2025

Granados Ibáñez Liliana vs. Landa Bueno Silverio. Especial Familiar Sent. Def. 1 Núm. Exp. 370/2025

EL SECRETARIO JUDICIAL
LIC. JOSÉ MIGUEL VELÁZQUEZ DURÁN

SOLO CONSULTA
SOLO CONSULTA
SOLO CONSULTA

SECRETARÍA "B"
ACUERDOS DEL 7 DE ABRIL DEL 2025

Abbud Zacarías Arianne. Juris. Voluntaria Familiar T. Proporcione Dos para Localizar el Exp. en el Archivo. 1 Acdo. Núm. Exp. 855/2021.
Alcalá Dimas Karina Rosario vs. Segoviano Salazar Karim Josué. Especial Familiar Ratifiquen. 1 Acdo. Núm. Exp. 545/2025.
Arellano Téllez María Rosalina. Juris. Voluntaria Familiar T. Certificación Uga. 1 Acdo. Núm. Exp. 378/2024.
Arreola Torres José Ramón vs. Arrieta Flores Mayra Jazmín. Especial Familiar Admisión. 1 Acdo. Núm. Exp. 582/2025.
Ávila Saucedo Nancy Viridiana vs. Calva Gracian Mario Antonio. Oral Familiar T. Designan Asistente. 1 Acdo. Núm. Exp. 998/2022.
Ayala Ramírez Vanessa vs. García Marco Antonio. Oral Familiar T. Emplazamiento. 1 Acdo. Núm. Exp. 468/2023.
Carmona Goñi María Jocabed vs. Uta Sandu. Especial Familiar T. Minuta de Uga. 1 Acdo. Núm. Exp. 1320/2024.
Cruz Olmos Erik vs. Colín Moreno Jocelin María. Oral Familiar T. a Salvo. 1 Acdo. Núm. Exp. 675/2023.
Domínguez López Minerva Cecilia. Juris. Voluntaria Familiar T. Ejecutoria Sentencia. 1 Acdo. Núm. Exp. 1628/2024.
Escudero Medina Ana Paula. Juris. Voluntaria Familiar Desechado Ugj. 1 Acdo. Núm. Exp. 758/2025.
García González María Fernanda vs. Karam Vieyra Jovette Iván. Oral Familiar T. Minuta de Uga. 2 Acdos. Núm. Exp. 368/2024.
García Lascurain Valenzuela Mónica vs. Hernández Lozano Rafael. Especial Familiar T. Sala Confirma. 2 Acdos. Núm. Exp. 280/2025.
Gómez Nieto Eva vs. Pantoja Cintora Gerardo. Oral Familiar T. Constancia de Recibo. 1 Acdo. Núm. Exp. 1420/2024.
Guzmán Zendejas Miguel Ángel. Juris. Voluntaria Familiar T. Minuta de Uga. 1 Acdo. Núm. Exp. 1675/2024.
Hernández Ortega Carlos Manuel vs. Izaguirre Durán Michelle Jacqueline. Especial Familiar Firma. 1 Acdo. Núm. Exp. 598/2025.
Hernández Ríos Nely Valeria vs. Morales Morales Domaury Uriel. Especial Familiar T. Archivo No Se Admitió a Trámite. 1 Acdo. Núm. Exp. 22/2025.
Hernández Zumaya Bertha Luz vs. Pineda Azpeitia Elías. Especial Familiar Subsanaciones. 1 Acdo. Núm. Exp. 1528/2024.
Jiménez Castillo Silvia del Pilar. Juris. Voluntaria Familiar T. Constancia de Recibo. 1 Acdo. Núm. Exp. 1475/2024.
López Moncada Sheila Natzali. Juris. Voluntaria Familiar T. Informe. 1 Acdo. Núm. Exp. 942/2021.
López Sotelo Abraham vs. Salazar Lara Arlette Karina. Especial Familiar Cero. 1 Acdo. Núm. Exp. 1148/2024.
Martínez Pérez Luis Alberto vs. Martín del Campo Balner Alejandra. Especial Familiar T. Cer Uga Of. 1 Acdo. Núm. Exp. 778/2024.
Monterrubio López Nancy vs. Galho Ribeiro Leandro. Oral Familiar T. Constancia de Recibo. 1 Acdo. Núm. Exp. 178/2022.
Murguía Rivera Diana Guadalupe vs. Camarillo Solache Luis. Especial Familiar T. Devolución de Documentos. 1 Acdo. Núm. Exp. 338/2025.
Nava Melchor Marisol vs. Hernández González David. Especial Familiar T. Devolución de Documentos. 1 Acdo. Núm. Exp. 320/2025.
Nava Romero Carolina vs. Hernández Vargas Giancarlo Daniel. Especial Familiar T. Cer Uga Of. 1 Acdo. Núm. Exp. 1692/2024.
Nepamuceno Mendoza Carlos vs. Limón Aguilar Beatriz. Oral Familiar T. Con. 1 Acdo. Núm. Exp. 1102/2021.
Núñez García Mariana vs. López Arriaga Sergio. Especial Familiar T. Resolución. 1 Acdo. Núm. Exp. 428/2025.
Ojeda Flores Adriana Melissa y Ojeda Flores Fátima Romina vs. Camacho Rodríguez Juan Alberto. Ord. Civil Oral Oral Familiar T. Exhiba Minuta. 2 Acdos. Núm. Exp. 395/2023.
Pérez Palacios Aidé Jaquelíne. Juris. Voluntaria Familiar T. Constancia de Recibo. 1 Acdo. Núm. Exp. 1128/2024.
Rodríguez Bobadilla Miriam vs. González Carmona Joel. Ord. Civil Oral Oral Familiar T. Cer Uga Of. 1 Acdo. Núm. Exp. 592/2024.
Rodríguez Romero Rocío vs. Pacheco González Jaime. Especial Familiar Aud. 272. 1 Acdo. Núm. Exp. 155/2025.
Roel Silva Patricio y Alejandra Cofiño Dávila. Especial Familiar T. Minuta de Uga. 1 Acdo. en Otros. Núm. Exp. 565/2017 Vía de Apremio.
Salazar Félix Ayde vs. Ortiz Rosas Luis Rogelio. Oral Familiar T. Acuda a Uga. 1 Acdo. Núm. Exp. 882/2024.
Sansores Vázquez Carlos de Jesús vs. Aguilar Sánchez Rosario. Especial Familiar Se Remite a Diverso Acuerdo. 1 Acdo. Núm. Exp. 872/2024.
Sin Registro Encontrado en la Base y Mancilla Gutiérrez Alfonso. Oral Familiar Se Forma Expdllo. (Ugj Tipo 2). 1 Acdo. Núm. Exp. 1202/2025 Bis. 1.
Tamez González Itzel Arlette vs. Campos Negrete Edgar Rubén. Especial Familiar Desechado. 1 Acdo. Núm. Exp. 625/2025.
Terrazas Vega Juan Jesús vs. García López Alma Renatta. Especial Familiar T. Archivo No Se Admitió a Trámite. 1 Acdo. Núm. Exp. 395/2025.
Velasco Granados Norma Margarita vs. Lozano Reyes Alejandro. Oral Familiar Admisión Vía de Apremio. 1 Acdo. en Otros. Núm. Exp. 878/2022 Bis. 1 Vía de Apremio.
Velázquez Martínez Ivonne vs. Cruz Martínez David Alberto. Juic. Oral de Filia. Oral Familiar T. Sin Lugar. 1 Acdo. Núm. Exp. 1705/2024.
Viliulfo Castro Alonso. Juris. Voluntaria Familiar T. Minuta Uga. 1 Acdo. Núm. Exp. 605/2024.
De la Peña Guerrero Jesús Augusto vs. De la Rosa Peña María Guadalupe. Especial Familiar T. Notif. Div. Uni. 1 Acdo. Núm. Exp. 602/2025.

SENTENCIA DEFINITIVA DEL 7 DE ABRIL DEL 2025
Sansores Vázquez Carlos de Jesús vs. Aguilar Sánchez Rosario. Especial Familiar Sent. Def. 1 Núm. Exp. 872/2024

LA SECRETARIA JUDICIAL
LIC. VERÓNICA IVONNE JIMÉNEZ ROMERO

SECRETARÍA "C"
ACUERDOS DEL 7 DE ABRIL DEL 2025

Barboza Garfias María Fernanda vs. Villa Zavala José Alejandro. Especial Familiar Cedula Sin Diligenciar / T. 1 Acdo. Núm. Exp. 1456/2024.
Cervantes Salvatori Marisol. Juris. Voluntaria Familiar Computo / T. 2 Acdos. Núm. Exp. 286/2025.
Elizalde Velázquez Mary Carmen vs. Islas Hernández Luis Enrique. Especial Familiar 1 Acdo. Núm. Exp. 1169/2024.
Flores Castillo Verónica vs. Hidalgo Gómez Ernesto. Especial Familiar Certificación Uga / T. 1 Acdo. Núm. Exp. 1183/2021.
Fuentes Pérez Nelia vs. Martell Frías Oscar Daniel. Oral Familiar Computo / T. 2 Acdos. Núm. Exp. 990/2024.
Galicia Vega Mónica vs. Vichi Monterrosas Rogelio. Especial Familiar Cedula Sin Diligenciar / T. 1 Acdo. Núm. Exp. 196/2025.
García Ramírez Yatziri vs. Gómez Reza Ulises. Juic. Oral de Filia. Oral Familiar Cedula Sin Diligenciar / T. 1 Acdo. Núm. Exp. 1733/2024.
González Sanjuan Leticia vs. Guerrero Noguez Gerardo. Oral Familiar 1 Acdo. Núm. Exp. 246/2024.
Guerrero Reyes Inés. Juris. Voluntaria Familiar Certificación Uga / T. 1 Acdo. Núm. Exp. 490/2024.
Hernández Salinas Virginia. Juris. Voluntaria Familiar Desistimiento de Apelación. 1 Acdo. Núm. Exp. 690/2023.
Jiménez Ballesteros Isela vs. Díaz Alarcón José Juan Guillermo. Especial Familiar Auto / T. 1 Acdo. Núm. Exp. 1323/2024.
Ledesma Zúñiga Ayesha Gabriela vs. Peña Clemente David Alfonso. Especial Familiar Prevención. 1 Acdo. Núm. Exp. 713/2025.
López Balleza Heladio y Sampayo Barrios Felipa. Juris. Voluntaria Familiar Contestación de Oficio / T. 1 Acdo. Núm. Exp. 390/2025.
López Medrano Laura vs. César Augusto Acosta Alonso. Ord. Civil Familiar Agregar a Expdllo. y Oficio Al Archivo Judicial / T. 1 Acdo. Núm. Exp. 309/2015.
Lozano Mendoza Jeovana Lizet vs. Salazar Lázaro Ramiro. Especial Familiar Certificación Uga / T. 1 Acdo. Núm. Exp. 1483/2024.
Martínez Cárdenas Georgina vs. García de León Enrique Acosta. Ord. Civil Familiar Subsanación / T. 1 Acdo. Núm. Exp. 999/2021.
Orozco Gómez Lisel Landi vs. Flores Torres Manuel. Oral Familiar Computo / T. 2 Acdos. Núm. Exp. 653/2024.
Oviedo Collins Ricardo vs. Valdivia Ponce Mónica Atenea. Oral Familiar Cedula Sin Diligenciar / T. 1 Acdo. Núm. Exp. 1063/2024.
Pérez Torres Jorge vs. González Soto Ana Laura. Juic. Oral de Filia. Oral Familiar Citación de Perito a Audiencia. 1 Acdo. Núm. Exp. 856/2022.
Ramírez Ortega Víctor Manuel y García Tapia Jacquelin. Oral Familiar Se Devuelve Exp. del Archivo Judicial / T. 1 Acdo. en Expedientillo. Núm. Exp. 593/2023.

SOLO CONSULTA
SOLO CONSULTA
SOLO CONSULTA

Ramírez Villanueva María del Rosario vs. Cordero Yáñez Eloy. Oral Familiar Cedula Sin Diligenciar / T. 1 Acdo. Núm. Exp. 643/2024.
Ramos Méndez Dionicio vs. Victoria Barrios María Cristina. Oral Familiar Certificación Uga / T. 1 Acdo. Núm. Exp. 826/2024.
Reyes Fragoso Fabiola vs. Carrillo Mille Jorge Luis. Oral Familiar Computo / T. 2 Acdos. Núm. Exp. 593/2024.
Reyes Hernández Viridiana. Juris. Voluntaria Familiar Contestación de Oficio / T. 1 Acdo. Núm. Exp. 829/2024.
Rivero Jiménez Fernando. Juris. Voluntaria Familiar Oficio Sin Diligenciar / Girar Nuevamente Oficio / T. 1 Acdo. Núm. Exp. 1759/2024.
Rosales Totomoch Kevin vs. Gutiérrez Cedres Romina Paola. Especial Familiar Nuevamente Emplaz. / T. 1 Acdo. Núm. Exp. 1593/2024.
Ruíz Cosme Daniela vs. González Ontiveros Israel Azkary. Especial Familiar Admite. 1 Acdo. Núm. Exp. 629/2025.
Soto Tolosa Meagan Ariadne Nicole y Soto Tolosa Regin vs. Guerrero García Mauricio su Sucesión. Oral Familiar Subsanación / T. 1 Acdo. Núm. Exp. 499/2023.
Utrilla Ávila Manuel de Jesús vs. Rodríguez Altamirano María Elena. Especial Familiar Prevención. 1 Acdo. Núm. Exp. 723/2025.
Uvence Chimal Juan. Juris. Voluntaria Familiar Prevención. 1 Acdo. Núm. Exp. 716/2025.
Villalobos Mendoza Víctor Manuel vs. Jacinto Ruíz Ángeles Berenice. Especial Familiar Archivar / T. 1 Acdo. Núm. Exp. 356/2025.

SENTENCIAS DEFINITIVAS DEL 7 DE ABRIL DEL 2025

Cervantes Cruz Susana Yazmín vs. Sánchez Verde Eduardo. Especial Familiar Sent. Def. 1 Núm. Exp. 389/2025
Martínez Rocha Nimbet Vanessa vs. C Director General del Registro Civil de la Ciudad de México. Oral Familiar Sent. Def. 1 Núm. Exp. 33/2025
Vargas Soto Rosalba vs. Rivera Montes Guillermo. Especial Familiar Sent. Def. 1 Núm. Exp. 1613/2024

LA SECRETARIA JUDICIAL
LIC. VERÓNICA IVONNE JIMÉNEZ ROMERO

SÉPTIMO DE PROCESO ORAL EN MATERIA FAMILIAR

SECRETARÍA "A"
ACUERDOS DEL 7 DE ABRIL DEL 2025

Barcarcel Santa Cruz Martha Amelia vs. Gamboa de Buen Jorge. Especial Familiar Billete. 1 Acdo. Núm. Exp. 451/2022 Vía de Apremio II.
Benítez García Elizabth. Juic. Oral de Filia. Oral Familiar por Enterado el Suscrito Se Deshecha por Extemporaneo. 1 Acdo. en Amparo. Núm. Exp. 84/2025 Amparo Directo.
Covarrubias Álvarez Edgar Enrique vs. Cerón Martínez Berenice. Oral Familiar Contestación y Aud. Preliminar. 2 Acdos. Núm. Exp. 1527/2024.
Flores Rejón Ana Victoria y Bernardo Camacho Zavala. Especial Familiar por Enterado de que Se Declaro Infundado. 1 Acdo. en Amparo. Núm. Exp. 587/2020 Amparo 185/2025.
Flores Woods Óscar Eduardo vs. Gabriela Pablos Saucedo. Oral Familiar Acuerdo. 2 Acdos. Núm. Exp. 140/2021 Tomo V.
Gaona Moreno Alicia. Juris. Voluntaria Familiar Fech Aud. de Juicio. 1 Acdo. Núm. Exp. 31/2025.
García Montenegro Raymundo Alejandro vs. Figueroa González Yesenia Elizabeth y Tovar Reyes José Manuel. Ord. Civil Oral Oral Familiar Prevención. 1 Acdo. Núm. Exp. 754/2025.
Guadarrama Medina Diego Uriel vs. Hawa Yeme Ana Paula. Juic. Oral de Filia. Oral Familiar Nv Of. 2 Acdos. Núm. Exp. 151/2023.
Gutiérrez Carmona Lucía vs. Martínez Brígido Heriberto. Juic. Oral de Filia. Oral Familiar Contestacn Resrvada. 1 Acdo. Núm. Exp. 987/2024.
Hernández Cortés Edgar vs. Mena Chávez Paola. Ord. Civil Oral Oral Familiar Requerimiento. 1 Acdo. Núm. Exp. 757/2025.
Jiménez Castro Gustavo vs. Macías Reyes Mariana. Oral Familiar Admisión. 1 Acdo. Núm. Exp. 657/2025.
Ramírez Campos Josefina vs. Ramírez Ramírez José Luis. Juic. Oral de Filia. Oral Familiar Desch. 1 Acdo. Núm. Exp. 627/2025.
Santoyo Uribe Daniel Elhiu vs. Blanco Pérez María Guadalupe. Ord. Civil Oral Oral Familiar 1 Acdo. Núm. Exp. 751/2025.
Valdez Jiménez Sylvia y Maldonado Carmona Francisco Rafael. Especial Familiar Aclaratorio. 1 Acdo. Núm. Exp. 477/2024.
MAL PUBLICADO
Hernández Vega Berenice y Chávez Null Maribell vs. Castañeda Cortés Fernando. Oral Familiar Órdenes de Protección Oral Familiar Platica. 1 Acdo. Núm. Exp. 381/2024.
AUDIENCIAS
Suaste Cervantes Sandra Nancy vs. Ramírez Martínez Luis Iván. Aud. y Sent. Oral Familiar. 1 Audiencia. Núm. Exp. 1264/2024.
De la Cruz Gutiérrez Evelyn Sonia vs. González Vázquez David. Aud. Ante el Juez Juic. Oral de Filia. Oral Familiar. 2 Audiencias. Núm. Exp. 514/2024.

SENTENCIA DEFINITIVA DEL 7 DE ABRIL DEL 2025

García Cuevas María Valvanera vs. C Director General del Registro Civil de la Ciudad de México. Oral Familiar Sent. Def. 1 Núm. Exp. 177/2025

LA SECRETARIA JUDICIAL
LIC. OLGA JACQUELINE AGUILAR GALVÁN

SECRETARÍA "B"
ACUERDOS DEL 7 DE ABRIL DEL 2025

A. D. I. C vs. Piedra Araujo Santos. Oral Familiar 2 Acdos. Núm. Exp. 522/2022.
Acevedo Bravo Vianney Guadalupe vs. Vallarin Velázquez Juan Manuel. Juic. Oral de Filia. Oral Familiar Copias. 1 Acdo. Núm. Exp. 1045/2024.
Aguilar Magaña Gerardo y Méndez Montoyaalejandra vs. Aguilar Magaña Ma Concepción y Josefrancisco Rosas Suárez. Juic. Oral de Filia. Oral Familiar Sicor. 1 Acdo. Núm. Exp. 648/2025.
Alcántara Pacheco Juan vs. Valtierra Guillén Gloria. Especial Familiar Ced Sin. 1 Acdo. Núm. Exp. 1498/2024.
Alonso Sánchez Alberto vs. Juan Cruz Monserrat. Ord. Civil Oral Oral Familiar Prevención. 1 Acdo. Núm. Exp. 702/2025.
Arciniega Jiménez Thalia vs. Santoyo Razo Marcos Arturo. Especial Familiar Aclaratorio. 1 Acdo. Núm. Exp. 1618/2024.
Briseño Espinosa Ana Laura vs. Ayala Vieyra Ramón. Juic. Oral de Filia. Oral Familiar 1 Acdo. Núm. Exp. 152/2025.
Cabal Cabal José Ricardo vs. Betsy Josabeth Córdova Zaldaña. Juic. Oral de Filia. Oral Familiar Ced Sin. 1 Acdo. Núm. Exp. 342/2019.
Camacho Sánchez Pablo vs. C Director General del Registro Civil de la Ciudad de México. Oral Familiar 1 Acdo. Núm. Exp. 455/2024.
Campos Almonte María Anabel vs. Fuentes Sánchez Tomás. Juic. Oral de Filia. Oral Familiar 1 Acdo. Núm. Exp. 1812/2024.
Cárdenas Reséndiz Gloria Carina. Juic. Oral Especial de Pérd. de la Patria Potest. Oral Familiar Prevención. 1 Acdo. Núm. Exp. 732/2025.
Cruz María Guadalupe. Juris. Voluntaria Familiar Tramite. 1 Acdo. Núm. Exp. 1202/2024.
Delgado Gutiérrez Ana Karen vs. José David Herrera Marín. Juic. Oral de Filia. Oral Familiar Sicor. 1 Acdo. Núm. Exp. 1042/2018 Principal.
Fundación Quinta Carmelita Institución de Asistencia Privada vs. Flores Manuel Leonila. Juic. Especial de Pérd. de la Patria Potest. Familiar Autoriza. 1 Acdo. Núm. Exp. 382/2024.
Gamboa González Ana Rosa. Juris. Voluntaria Familiar Imss. 1 Acdo. Núm. Exp. 1775/2024.
González López Yeimi Alondra vs. Pérez Nava Mauricio. Juic. Oral de Filia. Oral Familiar Exhibe Minuta. 1 Acdo. Núm. Exp. 1895/2024.
González Moreno María Dolores vs. Morales Rigoberto. Especial Familiar Copias Certificadas. 1 Acdo. Núm. Exp. 720/2024.
Granados Tavira Edith Ivon vs. León Sánchez José Ignacio. Juic. Oral de Filia. Oral Familiar Billete. 1 Acdo. Núm. Exp. 502/2022.
Guerrero Nieto Darío vs. Díaz Tommasi Valentina. Juic. Oral de Filia. Oral Familiar Pasa Sentencia. 1 Acdo. Núm. Exp. 548/2025.
Guillén Burguete Servio Tulio vs. Sánchez Larios Herica. Juic. Oral de Filia. Oral Familiar Desitm. 1 Acdo. Núm. Exp. 68/2025.
Hernández Estrada Lucila vs. Vergara Arochi Ernesto. Juic. Oral de Filia. Oral Familiar Semovi. 1 Acdo. Núm. Exp. 32/2025.
Hernández Rodríguez Lizbeth Berenice vs. Canizal Rivera Jorge Luis. Especial Familiar Prevención. 1 Acdo. Núm. Exp. 718/2025.
Hogar y Futuro, A.C. vs. María del Rocío García López. Oral Familiar Tramite. 2 Acdos. Núm. Exp. 248/2021.
Juárez Alonso Brenda Carolina vs. Escutia Hernández Ángel Michel. Juic. Oral de Filia. Oral Familiar Visto. 1 Acdo. Núm. Exp. 58/2025.

SOLO CONSULTA
SOLO CONSULTA
SOLO CONSULTA

Loyola Rodríguez Montserrat vs. Bartolotta Flores Alexis Roberto. Juic. Oral Especial de Pérd. de la Patria Potest. Oral Familiar Prevención. 1 Acdo. Núm. Exp. 725/2025.
Magaña Ortiz Martín vs. Meneses Martínez Sonia. Especial Familiar Prevención. 1 Acdo. Núm. Exp. 722/2025.
Marcelino Godínez Guadalupe vs. Chavarría Camacho Ricardo. Oral Familiar Órdenes de Protección Oral Familiar Desechamiento. 1 Acdo. Núm. Exp. 735/2025.
Melchor Feria Abel vs. San Agustín Tavera Alma Lucero. Juic. Oral de Filia. Oral Familiar Ced Sin. 1 Acdo. Núm. Exp. 268/2025.
Melgarejo Jiménez David vs. Urbina Gutiérrez Araceli. Especial Familiar Prevención. 1 Acdo. Núm. Exp. 720/2025.
Meza Rodríguez Gilberto vs. Fabián Intlacque Adriana Gabriela. Juic. Oral de Filia. Oral Familiar Pasa Sentencia. 1 Acdo. Núm. Exp. 1292/2024.
Mondragón García Delia vs. Labastida González Guillermo Josué. Oral Familiar 1 Acdo. Núm. Exp. 1008/2023.
Morales Gasque Margarita Rosa vs. Pimentel Anduiza Luz Aurora. Especial Familiar Rat. Divorcio. 1 Acdo. Núm. Exp. 1715/2024.
Moreno Yáñez Mario Alberto vs. Moreno Sánchez Erandeni. Juic. Oral de Filia. Oral Familiar Dda Cta. 1 Acdo. Núm. Exp. 1280/2024.
Muñoz Hernández Jorge Porfirio vs. López Vásquez María del Rosario. Especial Familiar Tramite. 1 Acdo. Núm. Exp. 778/2024.
Peralta Ramírez Ana Patricia vs. Zamora Ramírez Jesús Moisés. Especial Familiar Prevención. 1 Acdo. Núm. Exp. 712/2025.
Perea Chávez Josefina vs. García Quezada Óscar Raúl. Juic. Oral de Filia. Oral Familiar Pasa Sentencia. 1 Acdo. Núm. Exp. 298/2025.
Pérez Molina Concepción Alejandra vs. García Gutiérrez Víctor. Oral Familiar Ced Dilig. 1 Acdo. Núm. Exp. 742/2024.
Pineda Coronel Dulce María Concepción vs. Márquez Cadena Rogelio Felipe. Juic. Oral de Filia. Oral Familiar Pasa Sentencia. 1 Acdo. Núm. Exp. 1212/2024.
Rodríguez Rodríguez Sofía vs. Rodríguez Martínez J Jesús. Especial Familiar Copias Certificadas. 1 Acdo. Núm. Exp. 820/2024.
Rubio López Alejandra Iliana vs. Rodríguez Pérez Eduardo. Juic. Oral de Filia. Oral Familiar 1 Acdo. Núm. Exp. 1178/2024.
Saldaña Trejo Manuel vs. C Director General del Registro Civil de la Ciudad de México. Juic. Oral de Filia. Oral Familiar Ced Dilg. 2 Acdos. Núm. Exp. 272/2025.
Sánchez Osnaya José Luis vs. Medina Hernández Juana. Juic. Oral de Filia. Oral Familiar Ced Sin. 1 Acdo. Núm. Exp. 1155/2024.
Santana Duarte Ma Guadalupe vs. Lara Valle Saúl. Juic. Oral de Filia. Oral Familiar Tramite. 1 Acdo. Núm. Exp. 1392/2024.
Serrano Herrera Olga vs. Vivanco Hernández Moisés. Juic. Oral de Filia. Oral Familiar Exh. Sin. 1 Acdo. Núm. Exp. 1848/2024.
Sosa Fragoso Judith y Mariano Ventura Martínez. Juic. Oral de Filia. Oral Familiar Desechamiento. 1 Acdo. Núm. Exp. 368/2025.
Vado Rivas Andrea Montserrat vs. Soto Alfaro José de Jesús. Juic. Oral de Filia. Oral Familiar 1 Acdo. Núm. Exp. 905/2022.
Vázquez Salazar Claudia vs. Rosas Reyes Rommel César. Juic. Oral de Filia. Oral Familiar Ced Sin. 1 Acdo. Núm. Exp. 1050/2024.
Villagrán Velasco Claudia y Gallardo Díaz José Ángel. Especial Familiar Dev Doc. 1 Acdo. Núm. Exp. 445/2024.
Williams Jiménez Karla vs. Quintero Ramírez Alejandro. Especial Familiar Prevención. 1 Acdo. Núm. Exp. 715/2025.
Zavala Altamirano Raúl vs. Espinosa Hernández Rosa Elena. Juic. Oral de Filia. Oral Familiar Tramite. 1 Acdo. Núm. Exp. 1468/2024.

MAL PUBLICADOS

Mosqueda Alvarado Sandra vs. Giron Fuentes Raymundo. Juic. Oral de Filia. Oral Familiar Admt mal Pub 07-Ab. 1 Acdo. Núm. Exp. 348/2025.
Pimentel Roberto y Montiel Rafaela. Juris. Voluntaria Familiar Prevención Mal. Pub. 1 Acdo. Núm. Exp. 645/2025.

NO PUBLICADOS

Becerra Martínez Juan Pablo vs. Fuentes Tapia Sofía Guadalupe. Ord. Civil Oral Oral Familiar 1 Acdo. Núm. Exp. 695/2025.
Flores Cumplido Magdalena vs. García Demetri Gustavo. Juic. Oral de Filia. Oral Familiar Prevención. 1 Acdo. Núm. Exp. 680/2025.
Hernández Cedillo Érika Josefina vs. C Director General del Registro Civil de la Ciudad de México. Juic. Oral de Filia. Oral Familiar Desechamiento. 1 Acdo. Núm. Exp. 628/2025.
Maldonado Díaz Berenice vs. Sánchez Posada Julio Ernesto. Ord. Civil Oral Oral Familiar Prevención. 1 Acdo. Núm. Exp. 692/2025.
Martínez Jiménez Brian Nelson vs. C Director General del Registro Civil de la Ciudad de México. Oral Familiar Prevención. 1 Acdo. Núm. Exp. 668/2025.
Polo Castillo Angélica María vs. Hernández Correa Javier. Especial Familiar Prevención. 1 Acdo. Núm. Exp. 728/2025.
Romero Terres Karen Alejandra vs. Reyes García Alberto Daniel. Oral Familiar Prevención. 1 Acdo. Núm. Exp. 665/2025.
Sistema para el Desarrollo Integral de la Familia Sistema para el Desarrollo Integral de la Familia vs. Pérez Pérez Karla Johana. Juic. Oral de Filia. Oral Familiar Admt. 1 Acdo. Núm. Exp. 402/2025.

AUDIENCIA

Estrada Ramírez Martha Cecilia y Cruz González Miguel Ángel vs. Peña Sánchez Omar Miguel. Junta Anticipada Juic. Oral de Filia. Oral Familiar. 1 Audiencia. Núm. Exp. 1382/2024.

EL SECRETARIO JUDICIAL
LIC. CANDIDO HÉCTOR DOMÍNGUEZ CERÓN

SECRETARÍA "C"
ACUERDOS DEL 7 DE ABRIL DEL 2025

Almaraz Miranda María del Rocío y Acero Jiménez José Mauricio. Especial Familiar Revoca y Autoriza. 1 Acdo. Núm. Exp. 213/2024.
Ángeles Barrera Araceli. Juris. Voluntaria Familiar Minutas. 1 Acdo. Núm. Exp. 1019/2024.
Aranda León Abraham Arturo vs. Franco Suárez Alma Aidé. Juic. Oral de Filia. Oral Familiar Ced Sin. 1 Acdo. Núm. Exp. 216/2025.
Arley Torices María de la Luz vs. Mantilla Martínez Víctor Hugo. Juic. Oral de Filia. Oral Familiar Ced Pract. 1 Acdo. Núm. Exp. 1273/2024.
Astivia Caraza Gabriela vs. Tolosa Rodríguez Alberto. Juic. Oral de Filia. Oral Familiar Acuerdo. 1 Acdo. Núm. Exp. 1833/2024.
Blanco Ocampo Mauricio vs. García Vázquez Mayra Paola. Juic. Oral de Filia. Oral Familiar Dif. 1 Acdo. Núm. Exp. 326/2024.
Camacho Pedraza Karen Angélica vs. Carranza Maya Brandon Jonathan. Juic. Oral de Filia. Oral Familiar Auto Ratifica. 1 Acdo. Núm. Exp. 539/2025.
Camacho Reséndiz Karina vs. Alemán Figueroa Isaac Román. Oral Familiar Sala Confirma. 1 Acdo. Núm. Exp. 590/2023.
Cortés Marlia Miguel vs. Regalado Cabrera Itzel Berenice. Juic. Oral de Filia. Oral Familiar Nueva Cedula. 1 Acdo. Núm. Exp. 53/2025.
Cortés Ortiz Magaly vs. Kristian Romero Navarro. Oral Familiar Copias Cert. 1 Acdo. Núm. Exp. 779/2016.
García Vázquez Luz Daniela vs. Pérez Vázquez Héctor Ernesto. Juic. Oral de Filia. Oral Familiar Ced Sin. 1 Acdo. Núm. Exp. 79/2025.
Gómez Flores Rosa vs. Carbajal Gomora Gonzalo. Juic. Oral de Filia. Oral Familiar Ratifica. 1 Acdo. Núm. Exp. 1789/2024.
González Salazar Marco Antonio vs. Ruíz Ortega Sandra Gabriela. Juic. Oral de Filia. Oral Familiar Ced Sin. 1 Acdo. Núm. Exp. 1913/2024.
Granados Rico Luz del Consuelo. Juris. Voluntaria Familiar Aclaratorio. 1 Acdo. Núm. Exp. 549/2025.
Hernández Gómez Joel. Juris. Voluntaria Familiar Dev Docs. 1 Acdo. Núm. Exp. 1086/2024.
Hernández Reyna Christopher Tonatiw vs. Peña Ocampo Paulina Itsel. Juic. Oral de Filia. Oral Familiar Vista. 1 Acdo. Núm. Exp. 1876/2024.
Juárez Cano Karina vs. Rodríguez Cruz Felipe. Juic. Oral de Filia. Oral Familiar Acuerdo. 1 Acdo. Núm. Exp. 556/2024.
Labra Marroquín Priscila Stephanie vs. García Vega José Juan. Oral Familiar Ced Sin. 1 Acdo. Núm. Exp. 633/2022.
Martínez Salcedo Valeria Liset vs. Aguilar Mata José Luis. Juic. Oral de Filia. Oral Familiar Acuerdo. 1 Acdo. Núm. Exp. 1860/2024.
Martínez Sapien Mónica vs. Nájera Cordero Edgar. Juic. Oral de Filia. Oral Familiar Minuta. 1 Acdo. Núm. Exp. 230/2025.
Mejía Balzaldua Karina Anahi vs. Soriano Huitrón Pedro. Juic. Oral de Filia. Oral Familiar Nuevo Exhorto. 1 Acdo. Núm. Exp. 183/2024.
Mondragón Baltazar Octavio vs. Domínguez Castañeda Diana. Oral Familiar Acuerdo. 2 Acdos. Núm. Exp. 1266/2024.
Morales Maldonado Daniel vs. Rodríguez Hernández Pamela. Juic. Oral de Filia. Oral Familiar Acuerdo. 1 Acdo. Núm. Exp. 290/2025.
Quiroz González Stephanie Danae vs. González González Abimael. Juic. Oral de Filia. Oral Familiar Copias Cert. 1 Acdo. Núm. Exp. 39/2025.
Rodríguez Albistegui Manuel vs. Candia Mendoza Elizabeth. Oral Familiar Sala. 1 Acdo. Núm. Exp. 433/2023.
Rupit Arias Lucía Michel vs. Páez Estrada Edgar Pedro. Oral Familiar Ced Pract. 1 Acdo. Núm. Exp. 869/2023.

SOLO CONSULTA
SOLO CONSULTA
SOLO CONSULTA

Sánchez Paredes Guillermina. Juris. Voluntaria Familiar Admisorio. 1 Acdo. Núm. Exp. 569/2025.
Santiago Cortés Itzel vs. Naranjo Ocampo Óscar Javier. Juic. Oral de Filia. Oral Familiar Desahoga Vista. 1 Acdo. Núm. Exp. 306/2025.
Sauza Rueda Jaquelíne y Sauza Rueda Jaquelíne. Juic. Oral de Filia. Oral Familiar Rebeldia. 1 Acdo. Núm. Exp. 1886/2024.
Sosa Montes de Oca Fabiola y Olvera Pedroza Israel Isai. Oral Familiar Acuerdo. 1 Acdo. Núm. Exp. 609/2024.
Suárez Sandoval Silvia. Juris. Voluntaria Familiar Pensionissste. 1 Acdo. Núm. Exp. 1723/2024.
Vázquez Pichardo Josué Eleazar vs. Estrada García Yaritzi Elendaly. Juic. Oral de Filia. Oral Familiar Ratifica. 1 Acdo. Núm. Exp. 563/2025.
Viveros Salcedo María de Jesús vs. Olvera Arizmendi Ricardo. Juic. Oral de Filia. Oral Familiar Desahoga Vista. 1 Acdo. Núm. Exp. 1423/2024.
Zamudio González José vs. García González Hortensia. Juic. Oral de Filia. Oral Familiar Rebeldia. 1 Acdo. Núm. Exp. 1199/2024.

NO PUBLICADOS

Alonso Reyes David Enrique vs. Rodríguez y Cos Abreu Marichu Paola. Ord. Civil Oral Oral Familiar Prevención. 1 Acdo. Núm. Exp. 706/2025.
Cervantes Rentería Juan Carlos vs. Macías Olvera Nora. Ord. Civil Oral Oral Familiar Admisorio. 1 Acdo. Núm. Exp. 709/2025.
Jiménez Peña Juan Pablo y Muñiz Sánchez Juan Alfredo. Ord. Civil Oral Oral Familiar Prevención. 1 Acdo. Núm. Exp. 693/2025.
Lonngi Vélez Javier Alejandro vs. Méndez Pérez Blanca Leticia. Oral Familiar Admisorio. 1 Acdo. Núm. Exp. 689/2025.
Ramos Urbina Miguel Alejandro vs. Acata Cuéllar Valeria Kim. Ord. Civil Familiar Prevención. 1 Acdo. Núm. Exp. 686/2025.
Salgado Quevedo Luis Román. Ord. Civil Oral Oral Familiar Prevención. 1 Acdo. Núm. Exp. 696/2025.
Salinas Valdez Marisol vs. Hernández González Eugenio. Ord. Civil Oral Oral Familiar Admisorio. 1 Acdo. Núm. Exp. 699/2025.
Sierra Chávez José Ricardo vs. Cobaxin Rodríguez Érika. Ord. Civil Oral Oral Familiar Admisorio. 1 Acdo. Núm. Exp. 690/2025.

AUDIENCIA NO PUBLICADA

López Quiroz Ivonne Lucero. Aud. y Sent. Juris. Voluntaria Familiar. 1 Audiencia. Núm. Exp. 1783/2024.

NO PUBLICADO

López Quiroz Ivonne Lucero. Juris. Voluntaria Familiar Sent. 1 Núm. Exp. 1783/2024

SENTENCIAS DEFINITIVAS DEL 7 DE ABRIL DEL 2025

Camacho Pedraza Karen Angélica vs. Carranza Maya Brandon Jonathan. Juic. Oral de Filia. Oral Familiar Sent. 1 Núm. Exp. 539/2025
Pacheco García Cano Ricardo vs. Herrera Acua Marcela Lizaremy. Juic. Oral de Filia. Oral Familiar Sent. 2 Núm. Exp. 1279/2024

LA SECRETARIA DE ACUERDOS
LIC. OLIMPIA BECERRA CARRILLO

OCTAVO DE PROCESO ORAL EN MATERIA FAMILIAR

SECRETARÍA "A"
ACUERDOS DEL 7 DE ABRIL DEL 2025

Arellano Ortega Manuel Alejandro vs. Serrano Rodríguez Rocío. Oral Familiar por Recibido Oficio Juzgado Octavo de Distrito en Materia Civil. 1 Acdo. en Amparo. Núm. Exp. 534/2024 Tomo II Amp. 1059/2024-IV.
Arellano Ortega Manuel Alejandro vs. Serrano Rodríguez Rocío. Oral Familiar Se Ordena que Exh. Nezahualcóyotl, Estado de México Sea a Través de Sistema. 1 Acdo. Núm. Exp. 534/2024 Tomo IV.
Bonilla Uribe Ana Karen vs. Badillo Nájera Luis Edgar. Especial Familiar Auto de Prevención. 1 Acdo. Núm. Exp. 711/2025.
Carpio González Daniel vs. De Jesús Rojas Leticia. Especial Familiar por Recibido Exh. Diligenciado Orden de Oficio Anotación Marginal Acta de Matrimonio. 1 Acdo. Núm. Exp. 1661/2024.
Cipriano Cabrera Érika Merai vs. Vicente Aguilar César Eduardo. Especial Familiar Desechamiento. 1 Acdo. Núm. Exp. 534/2025.
Clotilde Mounier Lucie Marcelle vs. Hernández Gómez Eduardo. Juris. Voluntaria Familiar Desechamiento. 1 Acdo. Núm. Exp. 624/2025.
Cuevas Téllez Luis Horacio y Portilla González Victoria. Especial Familiar Desechamiento. 1 Acdo. Núm. Exp. 634/2025.
Gaona Morales Angélica María vs. Castillo Valencia Enrique. Especial Familiar por Cumplimentado Oficio Imss Resultado Positivo Posible Registro Conyuge Divorciante Sr. 1 Acdo. Núm. Exp. 1704/2024.
Gutiérrez Peña Jorge Ilich vs. Moreno Cosío Silvia Alejandra. Especial Familiar Desechamiento. 1 Acdo. Núm. Exp. 621/2025.
Guzmán Rodea Juana Antonieta Guadalupe. Juris. Voluntaria Familiar Auto de Prevención. 1 Acdo. Núm. Exp. 724/2025.
Hernández Stanford Edith vs. Mondragón de la Garza Carlos Javier. Ord. Civil Oral Oral Familiar por Recibida Resolución Segunda Sala Familiar. 2 Acdos. en Expedientillo. Núm. Exp. 500/2023.
Juárez Torales Elizabeth Abigail vs. Paredes Prado Juan Pablo. Oral Familiar Auto de Prevención. 1 Acdo. Núm. Exp. 710/2025.
Machuca Mesa Juana. Juris. Voluntaria Familiar Se Ordena Girar Oficio Citibanamex Afore. 1 Acdo. Núm. Exp. 397/2025.
Monroy Juárez Lesly Stephanie vs. Martínez Barrera Julio César. Especial Familiar Auto de Prevención. 1 Acdo. Núm. Exp. 717/2025.
Orduña Ventura Juan Carlos y Paredes Flores Iliana Isabel. Especial Familiar Desechamiento. 1 Acdo. Núm. Exp. 607/2025.
Rebolledo Cristina. Juris. Voluntaria Familiar Inadmisión de Procedimiento. 1 Acdo. Núm. Exp. 721/2025.
Rogel Hernández Yaquelin vs. Huerta Heriberto Edgar. Especial Familiar Certificación de Térm. Contestación Solic. Divorcio. 2 Acdos. Núm. Exp. 531/2025.
Rojas Gallegos Mary Carmen vs. Vite Rocha Alejandro. Oral Familiar Desechamiento. 1 Acdo. Núm. Exp. 654/2025.
Romero Rodríguez Yazmín y López Andrade Sergio. Especial Familiar Desechamiento. 1 Acdo. Núm. Exp. 604/2025.
Ruíz Reyes Silvia vs. Vivas Sánchez Luis Alberto. Especial Familiar por Recibido Oficio Cecofam Informa Necesidad Entrevista Diagnostica Partes e Hijo. 1 Acdo. Núm. Exp. 607/2024.
Torres Chablet Roberto Carlos y Gutiérrez Martínez Elisa Belén. Especial Familiar Desechamiento. 1 Acdo. Núm. Exp. 617/2025.
Torres Herrera Cristhian Felipe vs. Ramos Ángel Janeth. Especial Familiar por Desahogada Vista Promovente Sr. Excepciones Cóny. Vinculada Al Procedimiento. 1 Acdo. Núm. Exp. 1057/2024.
Urbina Guerrero Rosa de Guadalupe. Juris. Voluntaria Familiar Auto de Prevención. 1 Acdo. Núm. Exp. 714/2025.
Valdez Morales Genaro Ernesto vs. Medina Vega Martha Esther. Especial Familiar Desechamiento. 1 Acdo. Núm. Exp. 540/2025.
Zacarías Toribio Erandy vs. Jiménez de la Cruz Osvaldo Israel. Especial Familiar Desechamiento. 1 Acdo. Núm. Exp. 541/2025.

AUDIENCIAS

Rodríguez Rojas Jéssica Guadalupe vs. C Director General del Registro Civil de la Ciudad de México. Acta Minima Prelim. Segunda Fase Oral Familiar. 2 Audiencias. Núm. Exp. 194/2025.
Ruíz Sánchez Sandra vs. Isunza Jaime Germán. Acta Aud. 272 B Especial Familiar. 1 Audiencia. Núm. Exp. 94/2025.

SENTENCIAS DEFINITIVAS DEL 7 DE ABRIL DEL 2025

Moreno Bazaldua Josyl vs. Moctezuma Domínguez Wilbert. Especial Familiar Sent. Escrita 1 Núm. Exp. 77/2025
Rodríguez Rojas Jéssica Guadalupe vs. C Director General del Registro Civil de la Ciudad de México. Oral Familiar Sent. Def. 1 Núm. Exp. 194/2025
Vázquez Palacios Esperanza Guadalupe vs. Nuño Mendoza Juan Carlos. Especial Familiar Sent. Escrita 1 Núm. Exp. 1241/2024

LA SECRETARIA DE ACUERDOS
LIC. ALEJANDRA ISABEL DELGADO ÁLVAREZ

SECRETARÍA "B"
ACUERDOS DEL 7 DE ABRIL DEL 2025

Acosta Granados Josefina y Acosta Granados Sara y Acosta Granados Roberto. Juris. Voluntaria Familiar Inadmisión por Incompetencia. 1 Acdo. Núm. Exp. 732/2025.
Administrativo. Controversias del Orden Familiar Familiar Improcedente Trámite No Corresponden Datos Juicio. 1 Acdo. Núm. Exp. 2000/2018.
Alemán Bacilio Israel vs. Ortiz Rivero Gladis. Especial Familiar Se Provee Contestación Solic. Div. y Se Señala Fecha Aud. 272-B Cpc. 1 Acdo. Núm. Exp. 1538/2024.

SOLO CONSULTA
SOLO CONSULTA
SOLO CONSULTA

Alemán Hernández Octavio vs. Esparza Mendoza América Susana. Especial Familiar Vista Cóny. Sr. Propuesta Convenio. 2 Acdos. Núm. Exp. 1252/2024.

Alemán Ulloa Pedro Miguel vs. Arcos Hernández Óscar Javier. Especial Familiar Orden Emplaz. Cóny. Sr. 1 Acdo. Núm. Exp. 72/2025.

Anleu Bustos Melina vs. Flores Coello Luis Armando. Especial Familiar Prevención. 1 Acdo. Núm. Exp. 720/2025.

Avendaño Torres Víctor Manuel vs. Talavera Martínez Laura Lizbeth. Especial Familiar Admisión. 1 Acdo. Núm. Exp. 612/2025.

Ávila Fuentes María de Lourdes. Juris. Voluntaria Familiar por Exhibida Minuta Oficio Diligenciada. 1 Acdo. Núm. Exp. 420/2025.

Castañeda Morales Juan vs. Gálvez Rosales Mercedes. Especial Familiar Se Reconoce Personalidad Apoderado Legal Cóny. Sra. 1 Acdo. Núm. Exp. 1335/2024.

Charaf Medina Simón y Rocha Fernanda Cristina. Especial Familiar Se Remite Promovente Auto Diverso Tuvo por Reconocida Personalidad Albacea Sucesión a Bienes de Finado. 2 Acdos. Núm. Exp. 1195/2021.

Díaz Trejo Cruz. Juris. Voluntaria Familiar Auto Admisorio. 1 Acdo. Núm. Exp. 625/2025.

Echanove Simón Farid vs. Durán Ríos Brenda Melissa. Controversias del Orden Familiar Familiar Inadmisión por Incompetencia. 1 Acdo. Núm. Exp. 728/2025.

Elizarrarás Solano Rosa María vs. Lozano Gómez Eduardo Alejandro. Especial Familiar Auto Admisorio. 1 Acdo. Núm. Exp. 595/2025.

Espriella Ramírez Ana Gabriela vs. C Director General del Registro Civil de la Ciudad de México. Oral Familiar Prevención. 1 Acdo. Núm. Exp. 718/2025.

Fernández Méndez Greta Vidahi vs. López Simeón Iván. Especial Familiar Prevención. 1 Acdo. Núm. Exp. 712/2025.

Flores Quiroz María de la Esperanza y Martínez Ortiz Jesús Alfonso. Especial Familiar Prevención. 1 Acdo. Núm. Exp. 722/2025.

Garza Ávila Juan Pedro y Serna García Áurea. Juris. Voluntaria Familiar Prevención. 1 Acdo. Núm. Exp. 715/2025.

Hornedo Renovales María Fernanda y Franco Kareh Octavio Ernesto. Especial Familiar Se Ordena Formar Expdllo. y Prevención Promovente Proporcione Datos Archivo Autos Principales. 1 Acdo. en Expedientillo. Núm. Exp. 122/2022.

Islas Bravo Ana Luisa vs. Director General del Registro Civil de la Ciudad de México. Oral Familiar Desechamiento. 1 Acdo. Núm. Exp. 588/2025.

León Cortés Yamir vs. García Garrido Mónica Ithzel. Especial Familiar Desechamiento. 1 Acdo. Núm. Exp. 575/2025.

Leyva Ricaño Rodrigo René y Esquiliano Sllim Ana Carime. Especial Familiar Ratif. Div. y Citación a Sentencia. 1 Acdo. Núm. Exp. 468/2025.

López Aboytes Diana Agustín vs. Jolantla Nictecka Anna. Oral Familiar por Exhibida Minuta Oficio Autoridad Federal. 1 Acdo. en Amparo. Núm. Exp. 120/2021 167/2024.

López Aboytes Diana Agustín vs. Jolantla Nictecka Anna. Oral Familiar Se Ordena Formar Tercer Tomo. 1 Acdo. Núm. Exp. 120/2021 Tomo II.

López Aboytes Diana Agustín vs. Jolantla Nictecka Anna. Oral Familiar Alzada Remite Autos Principales y Documentos. 1 Acdo. Núm. Exp. 120/2021 Tomo III.

López González Debora Marycruz vs. García Tapia Noé Israel. Especial Familiar Desechamiento. 1 Acdo. Núm. Exp. 500/2025.

Martínez Lozano Maribel vs. Nava Miranda Fabián Salvador. Especial Familiar Aclaración de Proveído. 1 Acdo. Núm. Exp. 1518/2024.

Martínez Vega Karina Yasmín vs. Alva Pozos Raúl Lino. Especial Familiar Requerimiento Cóny. Sr. Fuente y Monto de Ingresos. 1 Acdo. Núm. Exp. 1008/2024.

Méndez López Lucía Eloísa vs. Marín Cruz Sabás. Oral Familiar Admisión. 1 Acdo. Núm. Exp. 648/2025.

Pío Cisneros Lidia. Juris. Voluntaria Familiar Se Señala Fecha Aud. Oral. 1 Acdo. Núm. Exp. 1780/2024.

Rioja Chavarría Marisol vs. Arredondo Andrade Jesús Omar. Oral Familiar Mp Enterada Dialogo Con Infante. 1 Acdo. Núm. Exp. 1058/2024.

Robles Carrillo Marco Antonio vs. Islas Zapata Ana Elena. Especial Familiar Orden Emplaz. Cóny. Sra. 1 Acdo. Núm. Exp. 78/2025.

Rodríguez Garza María de la Luz. Juris. Voluntaria Familiar Auto Admisorio. 2 Acdos. Núm. Exp. 650/2025.

Rosas Gómez Guadalupe vs. González Sandoval Alberto. Especial Familiar Admisión Inc. Consecuencias Inherentes a la Disol. del Vínculo Matrimonial. 1 Acdo. en Incidente. Núm. Exp. 635/2024 Cuestiones Inherentes a la Disol. del Vínculo Matrimonial.

Ruíz Ruíz Adriana. Juris. Voluntaria Familiar Desechamiento. 1 Acdo. Núm. Exp. 642/2025.

Silva Rivera Luis Bernardo vs. Aiza Elola Martha Patricia. Especial Familiar Aclaración de Sentencia. 1 Acdo. Núm. Exp. 1442/2024.

Torres Vargas Raúl vs. Torres Reséndiz Sonia. Especial Familiar Desechamiento. 1 Acdo. Núm. Exp. 582/2025.

Vargas Martínez Paola vs. Hernández Rodríguez Fernando. Especial Familiar por Exhibida Garantía Alimentaria. 2 Acdos. Núm. Exp. 1200/2024.

Del Pilar Montes Rogelio vs. Espinoza Solache Lucero Marlenne. Especial Familiar Admisión. 1 Acdo. Núm. Exp. 632/2025.

NO PUBLICADO

Zúñiga González Diana Berenice y Palmero Castillo Gibran. Especial Familiar Auto Admisorio. 1 Acdo. Núm. Exp. 618/2025.

AUDIENCIA

Castañeda Morales Juan vs. Gálvez Rosales Mercedes. Aud. 272 B Cpc y Pasa a Sent. Especial Familiar. 1 Audiencia. Núm. Exp. 1335/2024.

SENTENCIAS DEFINITIVAS DEL 7 DE ABRIL DEL 2025

Castillo Sánchez Arturo vs. Charlebois Adam. Especial Familiar Sent. Versión Escrita 1 Núm. Exp. 38/2025

Valdez Franco Norma Angélica y Torres Torres Eduardo. Especial Familiar Sent. Versión Escrita 1 Núm. Exp. 415/2025

LA SECRETARIA DE ACUERDOS
LIC. ERICKA ALEJANDRA SÁNCHEZ DE LUNA

SECRETARÍA "C"
ACUERDOS DEL 7 DE ABRIL DEL 2025

Achell Nava Carmen Estefania vs. Guerrero Becerril Salvador Iván. Especial Familiar Prorroga Fuente Laboral. 1 Acdo. Núm. Exp. 1046/2024.

Alcaraz García Alberto vs. Hernández Molina Rocío Maribel. Especial Familiar Prevención. 1 Acdo. Núm. Exp. 759/2025.

Anaya Herrera Josué Ángel vs. Anaya de la Hoz José Raúl. Oral Familiar Notificado Terceros Requerimiento Formulado. 2 Acdos. Núm. Exp. 583/2025.

Cardoso Cervantes Martha Beatriz y Cabezut Madaria Arturo Carlos. Especial Familiar Abogado No Es Mandatario Acuerda Promoción Reservada. 2 Acdos. Núm. Exp. 646/2023.

Chávez Pérez Marisela y Negrete Salazar Arturo. Especial Familiar Prevención. 1 Acdo. Núm. Exp. 753/2025.

Cisneros Gaytán María de Lourdes. Juris. Voluntaria Familiar Improcedente Tener por Notificada. 1 Acdo. Núm. Exp. 369/2024.

Cohen Teche Tania y Saadia Hassouni Aby. Especial Familiar Exhiben Garantía y Acreditan Titularidad. 1 Acdo. Núm. Exp. 523/2025.

Falcón Núñez Delfino Raúl y Córdova Montellano María Edith vs. Falcón Córdova Julio César y Marroquín Tovilla Loretta Guadalupe. Oral Familiar Issste Informa Inex. Dom. Demandado. 3 Acdos. Núm. Exp. 1526/2024.

Formoso Sierra Daniel vs. Díaz Tovar Angélica. Especial Familiar Improcedente Desahogado Requerimiento No Exhibe Atestado. 1 Acdo. Núm. Exp. 626/2025.

González Cárdenas Sonia Ibis. Juris. Voluntaria Familiar Expdllo. Exp. Archivado Resguardo. 1 Acdo. en Expedientillo. Núm. Exp. 1130/2023.

Huerta Mora Rosa María vs. Palma Ambriz Norma Angélica y Director Registro Civil Cdmx. Oral Familiar Remisión Oficio y Exhorto. 1 Acdo. Núm. Exp. 243/2022 Tomo II.

Krivonos Valeria vs. Bautista Figueroa Mauricio. Especial Familiar Desechamiento. 1 Acdo. Núm. Exp. 593/2025.

López Aragón Idelfonso vs. Álvarez Salazar Diana Paulina. Especial Familiar Prevención. 1 Acdo. Núm. Exp. 749/2025.

López Garduño Doricela vs. Hernández Hernández José Eduardo. Especial Familiar Desahoga Vista Cedula Sin Diligenciar. 1 Acdo. Núm. Exp. 1913/2024.

Mancebo Sela José Ramón vs. Rodríguez Balderrama Cecilia. Juic. Oral de Filia. Oral Familiar Desechamiento. 1 Acdo. Núm. Exp. 599/2025.

Morales Álvarez Sergio Miguel vs. Evangelista Rivera Kenia. Especial Familiar Prevención. 1 Acdo. Núm. Exp. 760/2025.

SOLO CONSULTA
SOLO CONSULTA
SOLO CONSULTA

Oviedo Alvarado Marco Antonio vs. Ángeles León Verónica. Oral Familiar Evaluación Psicologica Informa Incomparecencia Demandada. 1 Acdo. Núm. Exp. 263/2019.
Oviedo Alvarado Marco Antonio vs. Ángeles León Verónica. Oral Familiar Remite Diverso Proveido Informe Subdirección Evaluación. 1 Acdo. Núm. Exp. 263/2019 Tomo II.
Pavón Álvarez Edith y Mauricio del Moral Durán. Especial Familiar Exhibe Billete Depósito Dejan a Salvo Derechos. 1 Acdo. en Cumplimiento. Núm. Exp. 633/2016 Vía de Apremio.
Picazo Moreno Ericka vs. Becerril Wariste Carlos Miguel. Especial Familiar Exhibe Minuta Diligenciada. 1 Acdo. Núm. Exp. 1846/2024.
Ruíz Acosta María del Carmen vs. Córdova Pérez Manuel. Especial Familiar Comparecencia Emplazamiento. 1 Acdo. Núm. Exp. 279/2025.
Ruíz Velasco Josefina vs. Franco Padilla Óscar. Especial Familiar Desechamiento. 1 Acdo. Núm. Exp. 606/2025.
Sánchez Ordaz Luis Fernando vs. Arias Martínez Yanet. Especial Familiar Prevención. 1 Acdo. Núm. Exp. 756/2025.
Sánchez Ordóñez María Esther. Juris. Voluntaria Familiar Dada Cuenta Nombre. 1 Acdo. Núm. Exp. 556/2025.

LA SECRETARIA DE ACUERDOS
LIC. ERÉNDIRA SEGURA YÁÑEZ

NOVENO DE PROCESO ORAL EN MATERIA FAMILIAR

SECRETARÍA "A"
ACUERDOS DEL 7 DE ABRIL DEL 2025

Azpeitia Ramírez Lilia vs. Lugo Colín Víctor. Especial Familiar Prevención. 1 Acdo. Núm. Exp. 710/2025.
Bailleres Rodríguez Sergio Iván vs. Castellanos García Jésica Guadalupe. Especial Familiar 1 Acdo. Núm. Exp. 241/2025.
Cobián Gutiérrez Lizeth Nallely vs. Velázquez Hernández Jorge Alberto. Especial Familiar 1 Acdo. Núm. Exp. 137/2025.
Díaz Reyes Alejandro vs. Szymczak Agnieszka. Especial Familiar 1 Acdo. Núm. Exp. 587/2025.
González Cárdenas Maura. Juris. Voluntaria Familiar 1 Acdo. Núm. Exp. 1821/2024.
Guillén Moreno Claudine vs. Puga Famoso Raúl. Juic. Oral de Filia. Oral Familiar 1 Acdo. Núm. Exp. 134/2023.
Hernández Gaytán Ma Teresa y Flores Nieves José Luis. Juris. Voluntaria Familiar 1 Acdo. Núm. Exp. 217/2025.
Hernández Maldonado Nadya vs. Téllez Salazar Jorge Florencio. Especial Familiar 1 Acdo. Núm. Exp. 1907/2024.
Olivares Hernández Francisco Gabriel y Pérez González Yareltzin. Especial Familiar Prevención 2da. y Ultima. 1 Acdo. Núm. Exp. 601/2025.
Quintos García Sandra. Juris. Voluntaria Familiar 1 Acdo. Núm. Exp. 510/2025.
Rivero Cuéllar Tatiana vs. Del Bosque Martínez Mario. Especial Familiar 1 Acdo. Núm. Exp. 1304/2024.
Rodríguez Ceballos Ángel David. Juris. Voluntaria Familiar 1 Acdo. Núm. Exp. 781/2024.
Román Nava Reyna. Juris. Voluntaria Familiar 1 Acdo. Núm. Exp. 731/2025.
Rosales Laguna Francisco vs. Islas Álvarez Irma. Especial Familiar Admisorio. 1 Acdo. Núm. Exp. 697/2025.
Vázquez Flores Marlen Irais vs. Flores Maya Marco Antonio. Especial Familiar 1 Acdo. Núm. Exp. 1474/2024.
Vieyra Quezada Juan Dolores vs. Martínez Rodríguez Mónica. Especial Familiar 1 Acdo. Núm. Exp. 451/2025.
Villavicencio Mandujano María Fernanda. Juris. Voluntaria Familiar 1 Acdo. Núm. Exp. 1687/2024.
NO PUBLICADOS
Díaz Román Gustavo vs. Flores Ramírez Isabel. Especial Familiar Prevención. 1 Acdo. Núm. Exp. 684/2025.
Marcelo Díaz Adriana del Pilar vs. Tabares Aguirre Alexander. Especial Familiar Prevención. 1 Acdo. Núm. Exp. 667/2025.
Martínez Serrano Yazmín Elizabeth vs. Capelo García Manuel. Especial Familiar Prevención. 1 Acdo. Núm. Exp. 691/2025.

EL SECRETARIO JUDICIAL
LIC. MIGUEL ANTONIO HERNÁNDEZ VARGAS

SECRETARÍA "B"
ACUERDOS DEL 7 DE ABRIL DEL 2025

Acosta Paredes Anahi vs. Pedraza Martínez Hugo Aníbal. Juic. Oral de Filia. Oral Familiar 1 Acdo. Núm. Exp. 228/2024.
Arrellano Ponce de León María Teresa. Juris. Voluntaria Familiar 1 Acdo. Núm. Exp. 712/2025.
Arvizu Amador Juan Gerardo vs. Montiel Ramírez Laura Gabriela. Ord. Civil Familiar 1 Acdo. Núm. Exp. 975/2024.
Bartolo Bolaños Adriana vs. Méndez Flores Omar Iván. Especial Familiar 1 Acdo. Núm. Exp. 120/2025.
Bautista García Marco Antonio vs. Galicia Valtierra Eva Rosa. Especial Familiar 1 Acdo. Núm. Exp. 568/2025.
Contreras Fernández Rosalba. Juris. Voluntaria Familiar 2 Acdos. Núm. Exp. 1052/2024.
Cruz Sánchez Brenda de Los Ángeles vs. Granados Nolasco Iker. Especial Familiar 1 Acdo. Núm. Exp. 1735/2024.
Fojo Nava María de Lourdes y Sanz Cervera Ramón. Especial Familiar 1 Acdo. Núm. Exp. 292/2022.
García Vázquez Miguel Moctezuma vs. Torres Cuadra Soraya Yolotzin. Especial Familiar 1 Acdo. Núm. Exp. 380/2025.
González González Isaías. Juris. Voluntaria Familiar 1 Acdo. Núm. Exp. 150/2025.
Gutiérrez Aguilar Marcos Iván vs. Hernández Ramírez Mercedes Alejandra y Cedillo Muriel Jomelli Nicolás. Juic. Oral de Filia. Oral Familiar 2 Acdos. Núm. Exp. 275/2024.
Hernández Vega Antonio vs. Antonio Coronado Rosario. Especial Familiar 1 Acdo. Núm. Exp. 508/2025.
Jiménez Medina Juan Miguel vs. Barrios Haro María de Jesús. Especial Familiar Auto Admisorio. 1 Acdo. Núm. Exp. 698/2025.
López Salinas Manuel Alejandro vs. García Lujambio Adriela. Especial Familiar 1 Acdo. Núm. Exp. 1415/2024.
López Vela Ester. Juris. Voluntaria Oral Oral Familiar 4 Acdos. Núm. Exp. 578/2023.
Mancilla Gutiérrez Alfonso vs. Aguilar Castellanos Jéssica Yareni. Ord. Civil Oral Oral Familiar Expedientillo. 1 Acdo. en Expedientillo. Núm. Exp. 1202/2025 Bis. 1.
Medina López Jaquelíne vs. Mercado Joffre Jorge Andrés. Especial Familiar 1 Acdo. Núm. Exp. 108/2025.
Meneses García Ricardo. Juris. Voluntaria Familiar 1 Acdo. Núm. Exp. 25/2025.
Montes Vázquez José Antonio vs. C Director General del Registro Civil de la Ciudad de México. Ord. Civil Familiar 1 Acdo. Núm. Exp. 8/2025.
Moreno Arrastio Aída. Juris. Voluntaria Familiar 1 Acdo. Núm. Exp. 168/2023.
Moreno Villanueva Cecilia Iracema. Juris. Voluntaria Familiar 1 Acdo. Núm. Exp. 1518/2024.
Nieto Carreón Salvador y Colín Garduño Esperanza. Oral Familiar 1 Acdo. Núm. Exp. 525/2017.
Pérez Maldonado Gabriela vs. Nava Izazaga Walter Alfonso. Especial Familiar 1 Acdo. Núm. Exp. 718/2025.
Pérez Rodríguez Andrea Sarai y Ávila Lamadrid Jorge Edoardo. Especial Familiar 1 Acdo. Núm. Exp. 198/2024.
Quiroz Peña Nadia Cristina vs. Torres Cruz Vicente. Oral Familiar 1 Acdo. Núm. Exp. 35/2025.
Ríos Gutiérrez Laura vs. Nava Valles Juan Carlos. Juic. Oral de Filia. Oral Familiar 1 Acdo. Núm. Exp. 1195/2023.
Romero Hernández Adriana vs. Ismael Ceas Aguilar. Oral Familiar 1 Acdo. Núm. Exp. 658/2021.
Secreto. Ord. Civil Oral Oral Familiar 1 Acdo. Núm. Exp. 1375/2024 Tomo II.
Soto Chávez Roxana vs. Martínez Herrejón Alberto. Especial Familiar 1 Acdo. Núm. Exp. 1725/2024.
Trejo Pérez Yesenia vs. Sánchez Martínez Jesús David. Juic. Oral de Filia. Oral Familiar 2 Acdos. Núm. Exp. 1128/2022.
Ugalde García Harzel Fernando vs. Solís de Anda Dulce Viridiana. Especial Familiar 1 Acdo. Núm. Exp. 1632/2024.
Valdéspino Castro Mario Ángel vs. Rivera Patiño Joyce Selene. Especial Familiar Prevención. 1 Acdo. Núm. Exp. 702/2025.
Vieyra Reyes Miguel Ángel vs. Almonte Gallegos Iliana Jatziry. Especial Familiar 1 Acdo. Núm. Exp. 1758/2024.
De la O. Pecina Irma. Juris. Voluntaria Familiar 1 Acdo. Núm. Exp. 668/2024.
NO PUBLICADOS
Ávalos Rojas Teresa Paulina vs. Mendoza Ávalos Luis Fabián. Especial Familiar Prevención. 1 Acdo. Núm. Exp. 688/2025.

SOLO CONSULTA
SOLO CONSULTA
SOLO CONSULTA

Castillo Castillo Cristóbal y Castillo Castillo Cristóbal. Especial Familiar Prevención. 1 Acdo. Núm. Exp. 682/2025.
García Velázquez Pedro vs. Turincio Santana Herminia. Especial Familiar Prevención. 1 Acdo. Núm. Exp. 675/2025.
Meza Caballero Alfredo vs. Minor Luna Mariana. Especial Familiar Prevención. 1 Acdo. Núm. Exp. 705/2025.
Vázquez Mondragón Suheily Belem vs. Becerra Carrasco Erik Argel. Especial Familiar Prevención. 1 Acdo. Núm. Exp. 695/2025.
AUDIENCIA
Feliciana Ramírez Florencia. Juris. Voluntaria Familiar. 1 Audiencia. Núm. Exp. 278/2025.

LA SECRETARIA JUDICIAL
LIC. VIRIDIANA DURÁN RAMOS

SECRETARÍA "C"
ACUERDOS DEL 7 DE ABRIL DEL 2025

Almaguer González Karla vs. Gutiérrez López Edgar. Especial Familiar Segunda Prevención. 1 Acdo. Núm. Exp. 599/2025.
Ayala Silva Julio César vs. Gatica Moreno Mitzi Danae. Juic. Oral de Filia. Oral Familiar 1 Acdo. Núm. Exp. 243/2023.
Bazán Cerda Sofía vs. Hernández Medina Francisco Antonio. Oral Familiar 1 Acdo. Núm. Exp. 893/2024.
Bravo Hernández Verónica vs. Cano Rodríguez Felipe Israel. Especial Familiar Segunda Prevención. 1 Acdo. Núm. Exp. 606/2025.
Campos Vergara Gabriela vs. Rojas Torres Óscar. Especial Familiar 1 Acdo. Núm. Exp. 609/2025.
Concha Castellanos Dalía vs. Director General del Registro Civil de la Ciudad de México y Flores Ríos Rafael y Guerrero Guarneros Ismael. Oral Familiar 1 Acdo. Núm. Exp. 409/2023.
González Palacios Jesús vs. Martínez Luna Bárbara Marieen. Especial Familiar 1 Acdo. Núm. Exp. 519/2025.
Lozano Ochoa Enrique vs. Calderón Martínez Érika. Especial Familiar 1 Acdo. Núm. Exp. 836/2024.
Márquez Castillo Raúl vs. Téllez de Marcelo Guadalupe. Especial Familiar 1 Acdo. Núm. Exp. 539/2025.
Martínez González Edmundo. Juris. Voluntaria Familiar Prevención. 1 Acdo. Núm. Exp. 713/2025.
Medina Cruz Paola Rocío vs. Fabela Alvarado Evelia. Ord. Civil Familiar Desechado. 1 Acdo. Núm. Exp. 723/2025.
Mendoza Leyva Evelia del Carmen vs. Hernández Valadez Ricardo Antonio. Especial Familiar 1 Acdo. Núm. Exp. 1826/2024.
Montiel Pérez Rufina vs. González Manuel Javier. Especial Familiar Prevención. 1 Acdo. Núm. Exp. 703/2025.
Pérez Madrigal Claudia vs. Ramírez Juárez Edgar Iván. Ord. Civil Oral Oral Familiar 2 Acdos. Núm. Exp. 553/2023 Principal Tomo II.
Peza Mercado Samantha Marlyn vs. Paredes Pérez Mario Alberto. Especial Familiar Prevención. 1 Acdo. Núm. Exp. 699/2025.
Ponce Cervantes Nancy Abigail vs. Fuentes Palma Ricardo Mauro. Especial Familiar 1 Acdo. Núm. Exp. 1539/2024.
Reyes Bello Juan Carlos vs. Ramírez Bautista Andrea Estela. Especial Familiar Segunda Prevención. 1 Acdo. Núm. Exp. 593/2025.
Vanegas Tamayo Marco Antonio vs. Ibarra Hernández Ana Gabriela. Especial Familiar 1 Acdo. Núm. Exp. 543/2025.
Vega Álvarez María. Juris. Voluntaria Familiar Prevención. 1 Acdo. Núm. Exp. 719/2025.
De la Paz Avilez Alejandra vs. Martínez Flores Isaac. Especial Familiar 1 Acdo. Núm. Exp. 479/2025.
NO PUBLICADOS
Fuentes Castañeda Mireya. Juris. Voluntaria Familiar 1 Acdo. Núm. Exp. 159/2025.
Resillas Tencle Francisco vs. Rebollar Osorio Laura. Especial Familiar 1 Acdo. Núm. Exp. 690/2025.
Segura García Isamar Karina vs. Cervantes Moreno Gabriel. Especial Familiar Prevención. 1 Acdo. Núm. Exp. 693/2025.
AUDIENCIA
Abreu Guízar Patricia María vs. García Valladares Daniel. Comparecencia de Fecha 07 de Abril del 2025 Especial Familiar. 1 Audiencia. Núm. Exp. 996/2024.
SENTENCIA DEFINITIVA DEL 7 DE ABRIL DEL 2025
Gómez Santillán Luis Gerardo vs. Santos Taylor Elvia Cecilia. Especial Familiar Sent. Def. 1 Núm. Exp. 1599/2024

EL SECRETARIO JUDICIAL
LIC. JOSÉ ANTONIO MORALES FLORES

DÉCIMO DE PROCESO ORAL EN MATERIA FAMILIAR

SECRETARÍA "A"
ACUERDOS DEL 7 DE ABRIL DEL 2025

Ginez López Gloria Fabiola vs. Lozada Rodríguez José. Especial Familiar Comparecencia. 1 Acdo. Núm. Exp. 187/2025.
Vázquez Méndez Martínez José y Zendejas Moheno Valentina. Oral Familiar 1 Acdo. Núm. Exp. 770/2017.
NO PUBLICADOS
Aguirre Morales Daniel Iván vs. Aguilar Ramos Marcela Marisol. Ord. Civil Oral Oral Familiar Acdo. del 4 de Abril No Publicado. 1 Acdo. Núm. Exp. 727/2025.
Arellano Rebollo Enrique vs. Chávez Reyes Elvira Patricia. Especial Familiar Acdo. No Pub del 4 de Abril. 1 Acdo. Núm. Exp. 1424/2024.
Arias Sabino Luis Felipe vs. Hernández Juárez Ivanna Valeria. Especial Familiar Acdo. No Pub del 4 de Abril. 1 Acdo. Núm. Exp. 70/2025.
Bernal de la Rosa María del Carmen vs. Vázquez Troncoso Andrés. Especial Familiar Sin Diligenciar. 1 Acdo. Núm. Exp. 101/2025.
Camacho Mondragón Karla vs. Carvajal Espinoza Maryori Mildred. Oral Familiar Acdo. No Pub del 4 de Abril. 1 Acdo. Núm. Exp. 371/2025.
Camero Martínez América Hermelinda vs. Santaella Moreno Héctor. Especial Familiar Acdo. No Pub del 4 de Abril. 1 Acdo. Núm. Exp. 707/2024.
Carbajal Saavedra Sara Lizbeth vs. Ruíz Arce Arturo. Especial Familiar Sin Diligenciar. 1 Acdo. Núm. Exp. 161/2025.
Careaga Perkins Joaquín Rodrigo vs. Fuentes Puente María de Lourdes. Especial Familiar Sin Diligenciar. 1 Acdo. Núm. Exp. 1334/2024.
Castañón Espinosa Mario Alberto vs. Sánchez Rivera Silvia Michelle. Oral Familiar Acdo. No Pub del 4 de Abril. 1 Acdo. Núm. Exp. 1470/2024.
Castillo Aguilar Rosa Isela vs. Suárez Beristain José Alberto. Oral Familiar Acdo. No Pub del 4 de Abril. 1 Acdo. Núm. Exp. 717/2025.
Cruz Rodríguez Herlinda vs. González Miranda Héctor Gabriel. Juic. Oral de Filia. Oral Familiar Acdo. No Pub del 4 de Abril. 1 Acdo. Núm. Exp. 1204/2024.
Curiel Solís Jorge Guadalupe vs. García Dávila María Antonieta. Especial Familiar Sin Diligenciar. 1 Acdo. Núm. Exp. 1154/2024.
Gallegos Maya Alicia y González Luna Sergio vs. Director General del Registro Civil de la Ciudad de México. Oral Familiar Acdo. No Pub del 4 de Abril. 1 Acdo. Núm. Exp. 714/2025.
García Herrera Jacqueline vs. Valle Rodríguez Víctor Abraham. Oral Familiar Acdo. No Pub del 4 de Abril. 1 Acdo. Núm. Exp. 401/2025.
González Cortés Michell vs. Tapia Castro Eduardo Antonio. Especial Familiar no Publ. del 4 de Abril. 1 Acdo. Núm. Exp. 1187/2024.
González Obdulia. Juris. Voluntaria Familiar Acdo. No Pub del 4. 1 Acdo. Núm. Exp. 601/2025.
González Velázquez Josué David vs. Rodríguez Yebra Juan. Juic. Oral de Filia. Oral Familiar Autr. Simple. 1 Acdo. Núm. Exp. 1084/2022.
Gudiño Gándara Cecilia Guadalupe. Juris. Voluntaria Familiar Acdo. No Pub del 4 de Abril. 1 Acdo. Núm. Exp. 721/2025.
Guerrero Martínez Beatriz. Juris. Voluntaria Familiar Acdo. No Pub del 4. 1 Acdo. Núm. Exp. 1310/2024.
Hernández Aguilar Adela vs. Gutiérrez Terán Víctor Alejandro. Especial Familiar Sin Diligenciar. 1 Acdo. Núm. Exp. 1901/2024.
Hernández Cortés Rosa Laura vs. Gaspar López Asael. Especial Familiar Acdo. No Pub del 4 de Abril. 1 Acdo. Núm. Exp. 1904/2024.
Lemus Domínguez Pedro Adán. Juic. Oral de Filia. Oral Familiar Acdo. No Pub del 4. 1 Acdo. en Amparo. Núm. Exp. 507/2022 Amparo 73/2025-III.
Mancera Alvarado Carla Rossana vs. Sánchez Sánchez Jesús. Oral Familiar Acdo. No Pub del 4 de Abril. 1 Acdo. Núm. Exp. 731/2025.
Martínez Alanís Paulina Raquel vs. Guell Vila Franc. Especial Familiar Acdo. No Pub del 4 de Bril. 1 Acdo. Núm. Exp. 1207/2024.
Martínez Hernández Elizabeth vs. Osornio Banderas Rómulo. Oral Familiar Sin Diligenciar. 1 Acdo. Núm. Exp. 374/2025.

SOLO CONSULTA
SOLO CONSULTA
SOLO CONSULTA

Muñoz Barroso José Guillermo vs. Aguilar Cabrera Alma Patricia. Oral Familiar Acdo. No Pub del 4 de Abril. 1 Acdo. Núm. Exp. 1084/2024.
Nájera Martínez Ivonne vs. Zaragoza Camacho José Luis. Especial Familiar Acdo. No Pub del 4 de Abril. 1 Acdo. Núm. Exp. 840/2024.
Navarrete Vázquez Martha Patricia vs. Escalante Méndez Jaime. Especial Familiar Acdo. No Pub del 4 de Abril. 1 Acdo. Núm. Exp. 1457/2024.
Navarro Peña Daniel vs. Rosales Zarco Berenice. Especial Familiar Acdo. No Pub del 4 de Abril. 1 Acdo. Núm. Exp. 247/2025.
Ortiz Rosas María del Carmen vs. Padilla Macías Gerardo Eduardo. Especial Familiar Acdo. No Pub del 4 de Abril. 1 Acdo. Núm. Exp. 117/2025.
Piña Casas María Azucena y Medina López Agustín. Juris. Voluntaria Familiar Acdo. No Pub del 4 de Abril. 1 Acdo. Núm. Exp. 231/2025.
Ramos Martínez Mónica vs. Arostegui Rodríguez Azael. Juic. Oral de Filia. Oral Familiar Sin Diligenciar. 1 Acdo. Núm. Exp. 1597/2024.
Rojas Torres Karen Nataly. Juris. Voluntaria Oral Oral Familiar Acdo. No Pub del 3 de Abril. 1 Acdo. Núm. Exp. 724/2025.
Rueda Alvarado Víctor vs. Castro Reza Diana Beatriz. Especial Familiar Acdo. No Pub del 4 de Abril. 1 Acdo. Núm. Exp. 1544/2024.
Salas Sánchez Carmela vs. Andrade Rodríguez Saúl. Especial Familiar Acdo. No Pub del 4 de Abril. 1 Acdo. Núm. Exp. 11/2025.
Suárez Salinas Nohemí vs. Delgado Toledo Leobardo. Especial Familiar Sin Diligenciar. 1 Acdo. Núm. Exp. 1947/2024.
Teni Luna Omer Ottoniel vs. Barrera Castro Jéssica Itzel. Oral Familiar Acdo. No Pub del 4. 1 Acdo. Núm. Exp. 1041/2024.
Torres Aguilar Sebastián vs. Mendoza Camacho Matilde Verónica. Especial Familiar Sin Diligenciar. 1 Acdo. Núm. Exp. 1727/2024.
Valdés Valdés Federico y Vargas Rueda Javier Alberto. Oral Familiar Acdo. No Pub del 4 de Abril. 1 Acdo. Núm. Exp. 710/2025.
Álvarez Yasky Natalia vs. Lion García Michael Peter. Oral Familiar Acdo. No Pub del 4. 1 Acdo. Núm. Exp. 531/2023.

AUDIENCIAS

Mondragón Eslava Oliva vs. Castañeda Bernal Leopoldo. Aud. 272-B del Cód. de Procedimientos Civiles 2a Especial Familiar. 1 Audiencia. Núm. Exp. 664/2024.
Palacios Carmona María Araceli vs. Robles Cruz Rolando Mauricio. Aud. 272-B del Cód. de Procedimientos Civiles Oral Familiar. 1 Audiencia. Núm. Exp. 934/2024.
Torres Pedroza Saraneli. Acta Minima Aud. Juic. Juris. Voluntaria Familiar. 1 Audiencia. Núm. Exp. 1670/2024.

NO PUBLICADOS

Hirashi Sánchez Karina Guadalupe. Acta Minima Aud. Juic. No Pub del 2 de Abril Juris. Voluntaria Familiar. 1 Audiencia. Núm. Exp. 84/2025.
Quintanar Martínez Yahir Gabriel. Acta Minima Audi Juic. No Pub del 19 de Marzo Juris. Voluntaria Familiar. 1 Audiencia. Núm. Exp. 1337/2024.

NO PUBLICADOS

Hirashi Sánchez Karina Guadalupe. Juris. Voluntaria Familiar Sent. Def. No Pub del 2 de Abril 1 Núm. Exp. 84/2025

SENTENCIA DEFINITIVA DEL 7 DE ABRIL DEL 2025

Quintanar Martínez Yahir Gabriel. Juris. Voluntaria Familiar Sent. Def. No Pub del 19 de Marzo 1 Núm. Exp. 1337/2024

LA SECRETARIA JUDICIAL POR MINISTERIO DE LEY
LIC. SANDRA IVETT COVARRUBIAS BUSTAMANTES

SECRETARÍA "B"
ACUERDOS DEL 7 DE ABRIL DEL 2025

Alvarado Rodríguez Joaquín Carlos vs. González Abreu Beatriz. Oral Familiar Comparecencia Ratif. Div. 1 Acdo. Núm. Exp. 668/2025.
Anzaldo Vázquez Judith Sofía vs. Zárate Galán Darío. Especial Familiar 1 Acdo. Núm. Exp. 1798/2024.
Arias Cruz Raymundo Iván vs. Cano García Guadalupe Ilimany. Oral Familiar Audiencia. 1 Acdo. Núm. Exp. 20/2018.
Bustos Galicia Maricela vs. Director General del Registro Civil de la Ciudad de México. Oral Familiar 1 Acdo. Núm. Exp. 1012/2024.
Cabrera García Sergio vs. Herrera Montero Nancy Domenica. Oral Familiar 1 Acdo. Núm. Exp. 508/2025.
Carapia Chavarría Yoanna Lizeth vs. Serrato Chávez Raúl. Especial Familiar 1 Acdo. Núm. Exp. 1172/2024.
Díaz Onofre Fermín vs. Romero Chávez Ana. Oral Familiar 1 Acdo. Núm. Exp. 385/2025.
Domínguez Soberanes Facundo vs. López Vicuña Constantina. Especial Familiar 1 Acdo. Núm. Exp. 12/2025.
Hernández Esquivel Crescencio vs. Jiménez Martínez Beatriz. Oral Familiar Comparecencia Ratif. Div. 1 Acdo. Núm. Exp. 415/2025.
Hernández Mecalco Gerson Rodrigo vs. Duarte Popoca Yadira Rebeca. Oral Familiar 1 Acdo. Núm. Exp. 715/2025.
Ibarra Jiménez Citlali Noelia vs. Flores Saldívar Miguel Ángel. Oral Familiar 1 Acdo. Núm. Exp. 712/2025.
Juárez Corriente Maricela vs. Carrasco Pérez Alfonso. Especial Familiar 1 Acdo. Núm. Exp. 1918/2024.
Leyva Lázaro Érika Minerva vs. López Martínez Juan Manuel. Oral Familiar 1 Acdo. Núm. Exp. 575/2025.
Leyva Santiago Lila. Juris. Voluntaria Familiar 1 Acdo. Núm. Exp. 1015/2024.
López Landeros Juan vs. Parra González Rosa de la Luz. Ord. Civil Oral Oral Familiar Comparecencia Ratif. Div. 1 Acdo. Núm. Exp. 488/2025.
Martínez Chávez Mary Flor vs. Margarit Ramírez Norman. Especial Familiar 1 Acdo. Núm. Exp. 635/2024.
Martínez Molina Karina vs. Alejo González Juan Carlos. Oral Familiar 1 Acdo. Núm. Exp. 1038/2024.
Miranda Robles Victoria vs. Martínez Rosales Cristhian Emmanuel. Especial Familiar 1 Acdo. Núm. Exp. 1632/2024.
Ochoa Espinosa Fernando vs. Garcés Cortés Patricia. Especial Familiar Sent. Divorcio. 1 Acdo. Núm. Exp. 720/2024.
Ortiz Martínez Sandra Karen vs. Padilla Pérez Rubén Andrés. Especial Familiar 1 Acdo. Núm. Exp. 698/2024.
Ramírez Sandoval Leonardo vs. Fernández Villagómez Marisol. Especial Familiar 1 Acdo. Núm. Exp. 1388/2024.
Ramírez Vázquez Héctor Raymundo vs. Ramírez Samperio Blanca Marcela. Especial Familiar 1 Acdo. Núm. Exp. 1608/2024.
Reyes Díaz Areli Paulina vs. Tavares Márquez Alberto Eliu. Especial Familiar 1 Acdo. Núm. Exp. 248/2025.
Roque Arenas María Teresa. Juris. Voluntaria Familiar 1 Acdo. Núm. Exp. 1932/2024.
Santana Salas Alberto vs. González Romero María Lourdes. Oral Familiar 1 Acdo. Núm. Exp. 1068/2024.
Trejo Lira Marisela Yascara vs. Robles Núñez José Ángel. Especial Familiar 1 Acdo. Núm. Exp. 1715/2024.

AUDIENCIA

Olvera Cruz Miriam. Aud. de Juic. Juris. Voluntaria Familiar. 1 Audiencia. Núm. Exp. 1702/2024.

SENTENCIAS DEFINITIVAS DEL 7 DE ABRIL DEL 2025

Arias Cruz Raymundo Iván vs. Cano García Guadalupe Ilimany. Oral Familiar Sent. Def. 1 Núm. Exp. 20/2018
Gandarela González José Manuel y García Andoaga Minury Euridice. Oral Familiar Sent. Def. 1 Núm. Exp. 420/2025
Luna Palma Enrique vs. Ortega del Toro Karla. Oral Familiar 1 Núm. Exp. 1008/2024
Monroy Peniche Gabriela vs. Patiño Domínguez Fernando. Especial Familiar 1 Núm. Exp. 292/2025
Muguira Mason María del Pilar vs. López López José Luis. Especial Familiar 1 Núm. Exp. 1515/2024

LA SECRETARIA JUDICIAL
LIC. MARÍA GUADALUPE ORTIZ VALENCIA

SECRETARÍA "C"
ACUERDOS DEL 7 DE ABRIL DEL 2025

Alfaro Mendoza Lourdes vs. Valenzuela de la Rocha Alan Mauricio. Oral Familiar 1 Acdo. Núm. Exp. 726/2025.
Álvarez Falcón Gerardo vs. Flores Hernández Érika Yanet. Oral Familiar 1 Acdo. Núm. Exp. 899/2024.
Arteaga Espinosa Claudia Cecilia vs. Díaz Tapia Ernesto Leonardo. Especial Familiar 1 Acdo. Núm. Exp. 1569/2024.
Bernal Zepeda Mariana Marlene vs. Jiménez Velázquez Armando Jesús. Especial Familiar 1 Acdo. Núm. Exp. 46/2025.
Bouquet Terre Annette vs. Tanus Yunes Anuar Walid. Oral Familiar 2 Acdos. Núm. Exp. 1076/2022.
Buenrostro Trujillo Miguel Ángel vs. Medina Ruíz Nancy Nereyda. Especial Familiar 1 Acdo. Núm. Exp. 1959/2024.
Cardiel Rocha Dulce Gabriela vs. Caballero Baltazar Javier. Especial Familiar 1 Acdo. Núm. Exp. 1813/2024.

SOLO CONSULTA
SOLO CONSULTA
SOLO CONSULTA

Castellanos Fons Ericka Vanessa vs. Salva Concha Alejandro Antonio. Especial Familiar 1 Acdo. Núm. Exp. 1353/2024.
Castro Hernández Fernando vs. Morales Martínez Érika. Especial Familiar 1 Acdo. Núm. Exp. 863/2024.
Cruz Soledad Eduardo vs. García Solís Katia Joselin. Especial Familiar 1 Acdo. Núm. Exp. 1969/2024.
Fernández Pérez Ana Lilia y Amador Valencia Juan Carlos. Juris. Voluntaria Familiar 1 Acdo. Núm. Exp. 239/2024.
Gallegos Miranda Jorge vs. Vázquez Espinosa de Los Monteros Laura. Oral Familiar 1 Acdo. Núm. Exp. 730/2025.
García Nájera Salomón vs. Gómez Talon Josefina. Oral Familiar 1 Acdo. Núm. Exp. 733/2025.
Hernández Juárez Ma Luisa vs. Ferrer Hernández Demetrio. Oral Familiar 1 Acdo. Núm. Exp. 716/2025.
Hernández Pérez Jerónimo vs. Sosa Mosco Yara Fabiola. Especial Familiar 1 Acdo. Núm. Exp. 1146/2024.
López Toledo Georgina Adelina. Juris. Voluntaria Familiar 1 Acdo. Núm. Exp. 736/2025.
Maldonado Meléndez Luis vs. Huesca Torres Mónica. Especial Familiar 1 Acdo. Núm. Exp. 1409/2024.
Mendoza Morales Melanie Eileen vs. Castro Flores Mayckol Donovan. Oral Familiar 1 Acdo. Núm. Exp. 99/2025.
Molina Ortiz Perla Salome vs. Mata Villa Raúl Jamin. Oral Familiar 1 Acdo. Núm. Exp. 536/2023.
Mora Contreras Martín Luz vs. Salas Gutiérrez Mónica. Especial Familiar 1 Acdo. Núm. Exp. 1379/2024.
Orozco Chino Ricardo vs. Rodríguez Zárate Jéssica. Especial Familiar 1 Acdo. Núm. Exp. 1519/2024.
Pérez Galicia María Teresa vs. Bernal Martínez José Antonio. Oral Familiar 1 Acdo. Núm. Exp. 729/2025.
Preciado Rodríguez Grisell vs. Altamirano Flores Víctor Manuel. Especial Familiar 1 Acdo. Núm. Exp. 1323/2024.
Reyes Larios Gabriela vs. Rosales Huerta Román. Especial Familiar 1 Acdo. Núm. Exp. 1943/2024.
Ríos Mena Daniel Benjamín y Segura López Ma Virginia. Juris. Voluntaria Familiar 1 Acdo. Núm. Exp. 713/2025.
Tapia Linares Sofía Eloísa vs. Gómez Lara Juan Marte. Especial Familiar 1 Acdo. Núm. Exp. 1503/2024.
Ventura Guadarrama Miguel Ángel vs. González Martínez Silvia. Especial Familiar 1 Acdo. Núm. Exp. 1739/2024.
Villanueva Ruíz Ingrid Jahayra vs. Maldonado Duarte Alfredo. Oral Familiar Comparecencia Ratif. Div. 1 Acdo. Núm. Exp. 586/2025.
De Guevara Monroy Jaime Ladron vs. Velázquez Silva José de Jesús, Velázquez Salinas Juan José. Oral Familiar 1 Acdo. Núm. Exp. 583/2021.

NO PUBLICADOS

De la Rosa García Joaquín y García Saavedra Jocelyn. Oral Familiar Acdo. No Pub. del 28-Marzo-2025, en el Segundo Cuad. de Ejecución. 1 Acdo. Núm. Exp. 1113/2016.

AUDIENCIA

Berber Rodríguez Patricia vs. Vela Román Francisco su Sucesión y García Olvera Liliana y C Director General del Registro Civil de la Ciudad de México. Acta Minima Junta Anticipada Ord. Civil Familiar. 1 Audiencia. Núm. Exp. 1129/2023.

SENTENCIAS DEFINITIVAS DEL 7 DE ABRIL DEL 2025

Fernández Rosas Brenda Natalia vs. C Director General del Registro Civil de la Ciudad de México. Oral Familiar Sent Def. 31 Marzo 1 Núm. Exp. 1743/2024
Mendoza Santillán Jonathan vs. Martínez Calvo Érika Cecilia. Oral Familiar Sent Def. 27 Marzo 1 Núm. Exp. 939/2024
Silva Montiel Alma Ivette. Juris. Voluntaria Familiar Sent Def. 28 Marzo 1 Núm. Exp. 193/2025

LA SECRETARIA JUDICIAL AUXILIAR
LIC. NALLELY BAZA DE LA CRUZ

SOLO CONSULTA
SOLO CONSULTA
SOLO CONSULTA

UNIDADES DE GESTIÓN JUDICIAL

UNIDAD DE GESTIÓN JUDICIAL TIPO 2 MATERIA CIVIL ETAPA POSTULATORIA NÚMERO 1

JUEZ GILBERTO RUÍZ HERNÁNDEZ
ACUERDOS DEL 7 DE ABRIL DEL 2025

Banco Mercantil del Norte, S.A., Institución de Banca Múltiple, Grupo Financiero Banorte vs. Urdapilleta Meza Alfonso. Cnpcyf - Especial Hipotecario Oral Núm. Exp. 811/2025 Acuerdo. 1 Acdo.

Hernández Reséndiz Sabás vs. Martins Chikezie y Ifeanyichukwu Cheilo Jesse. Cnpcyf - Especial de Arrendamiento Oral Núm. Exp. 66/2025 Razón Actuarial. 1 Acdo.

Instituto del Fondo Nacional de la Vivienda para los Trabajadores vs. Velazuez Reyes Norma Lilia. Cnpcyf - Especial Hipotecario Oral Núm. Exp. 1009/2025 Prevención. 1 Acdo.

Pérez Fragoso Beda Rocío vs. Pérez Pérez Alma Gabriela vs. Lara Tejeda Oscar Alán. Cnpcyf - Especial de Arrendamiento Oral Núm. Exp. 465/2025 Razón Actuarial. 2 Acdos.

Scotiabank Inverlat S.A., Institución de Banca Múltiple, Grupo Financiero Scotiabank Inverlat vs. Álvarez Cedeño Nayelli Belem. Cnpcyf - Especial Hipotecario Oral Núm. Exp. 1020/2025 Turno Cedula. 1 Acdo.

La Rivalida S.A. de C.V. vs. Bravo Arias Eduardo. Cnpcyf - Especial de Arrendamiento Oral Núm. Exp. 599/2025 Acuerdo. 1 Acdo.

JUEZ CLAUDIA PÉREZ RAMÍREZ
ACUERDOS DEL 7 DE ABRIL DEL 2025

Abadí Achar David vs. Park Jinhee y Águila Kang México Sociedad Anónima de Capital Variable. Cnpcyf - Especial de Arrendamiento Oral Núm. Exp. 630/2025 Acuerdo. 1 Acdo.

Banco Nacional del Ejército Fuerza Aérea y Aramada, Sociedad Nacional de Crédito Institución de Banca de Desarrollo vs. Rubio Gutiérrez Raúl y Román Tapia Rosalva También Conocida como Román Tapia Rosalba. Cnpcyf - Especial Hipotecario Oral Núm. Exp. 13/2025 No Se Presenta Promoción Alguna. 1 Acdo.

BBVA México Sa Institución de Banca Múltiple Grupo Financiero BBVA México vs. Arriola Mondragón Rubén vs. Sociedad Hipotecaria Federal, Sociedad Nacional de Crédito, Institución de Banca de Desarrollo, en su Carácter de Fiduciario Sustituto del Banco de México, en el Fideicomiso Denominado Fondo de Operación y Financiamiento Bancario a la Vivienda (Fovi). Cnpcyf - Especial Hipotecario Oral Núm. Exp. 207/2025 Razón Actuarial. 1 Acdo.

HSBC México Sa Institución de Banca Múltiple Grupo Financiero HSBC vs. Calvillo Álvarez Fernando. Cnpcyf - Especial Hipotecario Oral Núm. Exp. 1141/2025 Mi Tribuanl. 1 Acdo.

HSBC México Sa Institución de Banca Múltiple Grupo Financiero HSBC vs. Vázquez Martínez Blanca Elizabeth. Cnpcyf - Especial Hipotecario Oral Núm. Exp. 183/2025 Ced. Sin Diligenciar. 1 Acdo.

Instituto del Fondo Nacional de la Vivienda para los Trabajadores (Infonavit) vs. Reyes Dolores Pablo Javier. Cnpcyf - Especial Hipotecario Oral Núm. Exp. 90/2024 Turnar Cédula. 1 Acdo.

Lozano Saldaña Oscar vs. Rivera Velázquez Mariano. Cnpcyf - Especial de Arrendamiento Oral Núm. Exp. 42/2024 Rebeldía, Admisión Pruebas. Túrnese. 1 Acdo.

Osorio Caballero Mauricio vs. Reza Sánchez Adriana Guadalupe y Reza Leonardo Zacarías y Sánchez Castro María Felícitas. Cnpcyf - Especial Hipotecario Oral Núm. Exp. 579/2025 Contestación de Demanda. 3 Acdos.

Rodríguez González Mario Marcelo vs. Escobar Torres Roberto Carlos y Pineda Cárdenas Irma Elena. Cnpcyf - Especial de Arrendamiento Oral Núm. Exp. 97/2025 Vista Demandados. 1 Acdo.

Saad Nagar Esther vs. Torrealba Guzmán Manuel Octavio. Cnpcyf - Especial de Arrendamiento Oral Núm. Exp. 686/2025 Acuerdo. 1 Acdo.

Scotiabank Inverlat Sa Institución de Banca Múltiple Grupo Financiero Scotiabank Inverlat vs. Huerta de Dios José Antonio y Camero Medel Rafaela. Cnpcyf - Especial Hipotecario Oral Núm. Exp. 1051/2025 Recurso de Queja. 1 Acdo.

JUEZ GEORGINA RAMÍREZ PAREDES
ACUERDOS DEL 7 DE ABRIL DEL 2025

Banco Invex Sociedad Anónima Institución de Banca Múltiple Invex Grupo Financiero Actuando Única y Exclusivamente en su Carácter de Fiduciario del Fideicomiso Irrevocable de Administración 1301 vs. Benavides Alarcón Claudia. Cnpcyf - Especial Hipotecario Oral Núm. Exp. 1152/2025 Prevención. 1 Acdo.

García Juan Mercedes vs. Rosas Téllez María Isabel. Cnpcyf - Especial de Arrendamiento Oral Núm. Exp. 319/2025 Contesta Demanda. 1 Acdo.

Gayol y Mangino Rafael Mauricio vs. Araujo Huerta Emma del Carmen y Araujo Nava Sergio Manuel. Cnpcyf - Especial de Arrendamiento Oral Núm. Exp. 742/2025 2 Acdos.

Inmobiliaria Hmsf Primos S.A. de C.V. vs. Vázquez Tabarez Tomás. Cnpcyf - Especial de Arrendamiento Oral Núm. Exp. 1266/2025 Desechamiento por Incompetencia. 1 Acdo.

Ion Financiera Sociedad Anónima Promotora de Inversión de Capital Variable Sociedad Financiera de Objeto Múltiple Entidad Regulada vs. Domínguez Kuri Miguel Ángel. Cnpcyf - Especial Hipotecario Oral Núm. Exp. 603/2025 Turnar Cédula. 2 Acdos.

Jaime Hermosillo Angelina vs. Villegas Moreno Hugo Rafael y Moreno Acevedo María de la Paz. Cnpcyf - Especial de Arrendamiento Oral Núm. Exp. 157/2025 Actora Desahoga Excepciones y Defensas Codemandado Hugo. 1 Acdo.

Pimentel Ariza Marcecy vs. Estrada Orellana Isabel Esperanza. Cnpcyf - Especial de Arrendamiento Oral Núm. Exp. 49/2025 por Hechas Sus Manifestaciones. 1 Acdo.

Rosas Pérez Germán vs. Aguilar Domínguez David. Cnpcyf - Especial de Arrendamiento Oral Núm. Exp. 988/2025 Desistimiento. 1 Acdo.

Rosetti Flores Sandra Arlette vs. H. S. B. C. Grupo Financiero HSBC S.A. de C.V. Cnpcyf - Especial Hipotecario Oral Núm. Exp. 1196/2025 Mi Tribunal. 2 Acdos.

Scotiabank Inverlat S.A., Institución de Banca Múltiple, Grupo Financiero Scotiabank Inverlat vs. Ascencio Calderón Jaime y Carranza Soria Mireya. Cnpcyf - Especial Hipotecario Oral Núm. Exp. 1276/2025 Prevención. 1 Acdo.

Scotiabank Inverlat Sa Institución de Banca Múltiple Grupo Financiero Scotiabank Inverlat vs. Carrasco González Karla Zulett. Cnpcyf - Especial Hipotecario Oral Núm. Exp. 1028/2025 Se Admite Recurso de Queja. 1 Acdo.

Scotiabank Inverlat, S.A., Institución de Banca Múltiple, Grupo Financiero Scotiabank Inverlat vs. Cadiz Venture S.A. de C.V. y Banco Inmobiliario Mexicano, S.A., Institución de Banca Múltiple, División Fiduciaria y Cadiz Venture S.A. de C.V. y Banco Inmobiliario Mexicano, S.A., Institución de Banca Múltiple, División Fiduciaria. Cnpcyf - Especial Hipotecario Oral Núm. Exp. 1027/2025 Admisión Demanda. 1 Acdo.

Tu Casa Express Sociedad Anónima de Capital Variable vs. Juárez Santin Carlos Alberto y Loredo Grijalva Elizabeth. Cnpcyf - Especial Hipotecario Oral Núm. Exp. 907/2025 Admisión de Demanda. 1 Acdo.

Villanueva Laguna Diana Elsa vs. Carrillo Olvera Avril. Cnpcyf - Especial de Arrendamiento Oral Núm. Exp. 1063/2025 Requerimiento. 1 Acdo.

JUEZ JUDITH COVA CASTILLO
ACUERDOS DEL 7 DE ABRIL DEL 2025

Banco Mercantil del Norte Sa Institución de Banca Múltiple Grupo Financiero Banorte vs. Inda Bravo Luis Enrique. Cnpcyf - Especial Hipotecario Oral Núm. Exp. 633/2025 Estarse a Diverso Proveído. 1 Acdo.

Carrillo Pérez Raúl vs. Pérez Mora Nallely. Cnpcyf - Especial de Arrendamiento Oral Núm. Exp. 890/2025 Ced. Sin Diligenciar. 1 Acdo.

Elguero Hume Enrique vs. Ávila Soto Agustín y Leal Franco Ramón. Cnpcyf - Especial de Arrendamiento Oral Núm. Exp. 1145/2025 Admisión de Demanda. 1 Acdo.

García García Concepción Adriana vs. González Valdez Ricardo. Cnpcyf - Especial de Arrendamiento Oral Núm. Exp. 367/2025 Razón Actuarial. 1 Acdo.

SOLO CONSULTA
SOLO CONSULTA
SOLO CONSULTA

Gayol y Mangino Rafael Mauricio vs. Yong Lambros José Constantino y Placido Evangelista Jorge. Cnpcyf - Juris. Voluntaria para Juic. Especial de Arrendamiento Oral Núm. Exp. 1264/2025 Se Desecha Juris. Voluntaria. 1 Acdo.

Hernández Nicolás Paulino vs. Piña Diez Nahomi Madaai. Cnpcyf - Especial de Arrendamiento Oral Núm. Exp. 1253/2025 Prevención. 1 Acdo.

HSBC México, S.A., Institución de Banca Múltiple, Grupo Financiero HSBC vs. González Soto Abraham y González Soto Óscar Adrián. Cnpcyf - Especial Hipotecario Oral Núm. Exp. 1227/2025 Prevención. 1 Acdo.

Pizarro Acosta Rosa María vs. Valencia Velázquez Dafne Fabiola. Cnpcyf - Especial de Arrendamiento Oral Núm. Exp. 1076/2025 Admisión de Demanda. 1 Acdo.

Sánchez de Teresa Francisco Javier vs. Juárez José María Elena. Cnpcyf - Medios Preparatorios a Juic. Especial de Arrendamiento Oral Núm. Exp. 244/2025 Acuerdo. 1 Acdo. en 86.

Scotiabank Inverlat Sa Institución de Banca Múltiple Grupo Financiero Scotiabank Inverlat vs. Caballero Marín José Gabriel. Cnpcyf - Especial Hipotecario Oral Núm. Exp. 452/2025 Se Agrega Razón Actuarial. 1 Acdo.

Velázquez Morales Estela vs. Reyes Martínez José Pablo. Cnpcyf - Especial de Arrendamiento Oral Núm. Exp. 1281/2025 Prevención. 1 Acdo.

JUEZ DANIEL REYES PÉREZ
ACUERDOS DEL 7 DE ABRIL DEL 2025

Banco Invex S a Institución de Banca Múltiple Invex Grupo Financiero en su Carácter de Fiduciario del Fideicomiso Irrevocable de Administración Identificado Con el Número F 1301 vs. Castellanos Gutiérrez Santiago. Cnpcyf - Especial Hipotecario Oral Núm. Exp. 1247/2025 Incompetencia por Territorio. 1 Acdo.

Banco Mercantil del Norte S.A., Institución de Banca Múltiple, Grupo Financiero Banorte vs. Velazco Pérez César Rubén. Cnpcyf - Especial Hipotecario Oral Núm. Exp. 1017/2025 Cedula Diligenciada César. 1 Acdo.

Banco Mercantil del Norte, S.A., Institución de Banca Múltiple, Grupo Financiero Banorte vs. Chavarría Medina Horacio. Cnpcyf - Especial Hipotecario Oral Núm. Exp. 507/2025 Turno Cédulas. 1 Acdo.

Banco Ve por más Sa Ibm Grupo Financiero Ve por más vs. Aceves Ocampo María de Lourdes. Cnpcyf - Especial Hipotecario Oral Núm. Exp. 893/2025 Turno Cédulas. 1 Acdo.

BBVA México Sa Institución de Banca Múltiple Grupo Financiero BBVA México vs. Carrasco Ruíz Joel. Cnpcyf - Especial Hipotecario Oral Núm. Exp. 1260/2025 Prevención. 1 Acdo.

Briq Fund, Sociedad Promotora de Inversión, de Capital Variable, Ahora Briq Fund, Sociedad Promotora de Inversión, de Capital Variable, Institución de Financiamiento Colectivo vs. Tecnosuelo, S.A. de C.V. y Blanco Amador Antonio. Cnpcyf - Especial Hipotecario Oral Núm. Exp. 750/2025 Acuerdo. 1 Acdo.

Castro González Giovanni Gessu Di María vs. Negrete Peña Francelia Yamina. Cnpcyf - Especial de Arrendamiento Oral Núm. Exp. 765/2025 Autr. Mi Tribunal Representante Autorizado Actora. 1 Acdo.

Contreras Hernández Eduardo vs. Fondo de la Vivienda del Instituto de Seguridad y Servicios Sociales de Los Trabajadores del Estado. Cnpcyf - Especial Hipotecario Oral Núm. Exp. 1267/2025 Incompetencia por Territorio. 1 Acdo.

Despacho Padilla & Bujalil, S. C vs. Jiménez Miranda Amelia. Cnpcyf - Juris. Voluntaria para Juic. Especial de Arrendamiento Oral Núm. Exp. 343/2025 Acuerdo. 1 Acdo. en Expedientillo.

HSBC México Sa Institución de Banca Múltiple Grupo Financiero HSBC vs. Martínez Rioja Saskia. Cnpcyf - Especial Hipotecario Oral Núm. Exp. 92/2025 No Ha Lugar. Requerimiento a Las Partes. 2 Acdos.

Scotiabank Inverlat Sa Institución de Banca Múltiple Grupo Financiero Scotiabank Inverlat vs. Albiar Palma Héctor Ángel. Cnpcyf - Especial Hipotecario Oral Núm. Exp. 260/2025 Acuerdo. 1 Acdo.

Suárez Villa Arturo Iran vs. Rivero Alfaro Diana y Alfaro Mendoza Lourdes. Cnpcyf - Especial de Arrendamiento Oral Núm. Exp. 596/2025 Razón Actuarial. 2 Acdos.

Villafuerte Aranda Silvia Cecilia vs. Macías Salas David Alejandro y Macías Ojeda Blanca Ruth Eloísa y Muñiz Torres José Eric. Cnpcyf - Especial de Arrendamiento Oral Núm. Exp. 996/2025 Razón Actuarial. 3 Acdos.

JUEZ JOSÉ AGUSTÍN PÉREZ CORTES
ACUERDOS DEL 7 DE ABRIL DEL 2025

Banco Mercantil del Norte, S.A., Institución de Bnca Múltiple, Grupo Financiero Banorte vs. Velázquez Martínez Gustavo Gerardo y Ambriz Flores Briseide. Cnpcyf - Especial Hipotecario Oral Núm. Exp. 231/2025 Razón Actuarial. 2 Acdos.

González Suinaga Luis Arcadio vs. Medel Luna Angelina. Cnpcyf - Especial de Arrendamiento Oral Núm. Exp. 1179/2025 Desechamiento por Incompetencia. 1 Acdo.

González Suinaga Luis Arcadio vs. Medel Luna Angelina. Cnpcyf - Especial de Arrendamiento Oral Núm. Exp. 1180/2025 Desechamiento. 1 Acdo.

Instituto del Fondo Nacional de la Vivienda para los Trabajadores vs. Martínez Campos José y Aquino Herrera Obdulia Irma. Cnpcyf - Especial Hipotecario Oral Núm. Exp. 74/2024 Se Solicita Se Agote Días y Horas Inhabiles. 1 Acdo.

Sáinz García Raúl vs. Herrera Marín David. Cnpcyf - Especial de Arrendamiento Oral Núm. Exp. 1164/2025 Desechamiento. 1 Acdo.

Scotiabank Inverlat, S.A. Institución de Banca Múltiple, Grupo Financiero Scotiabank, como Fiduciaria en el Fideicomiso Identificado Administrativamente Con el Número 11037124 vs. Medrano Sánchez Axel Manuel y García Ortega Mauricio y Calderón Rojas Xóchitl Yazmín. Cnpcyf - Especial de Arrendamiento Oral Núm. Exp. 39/2024 Se Agrega Razón Actuarial. 1 Acdo.

UNIDAD DE GESTIÓN JUDICIAL TIPO 2 MATERIA CIVIL ETAPA POSTULATORIA NÚMERO 2

JUEZ NANCY LECHUGA TREJO
ACUERDOS DEL 7 DE ABRIL DEL 2025

Banca Mifel Sociedad Anónima Institución de Banca Múltiple Grupo Financiero Mifel División Fiduciaria en su Carácter Fiduciaria en el Contrato de Fideicomiso de Administración Número 1354 2011 Denominada Banca Mifel Fideicomiso 1354 2011 vs. Hernández Vázquez Beatriz y Carrillo Vallejo Lina. Cnpcyf - Especial de Arrendamiento Oral Núm. Exp. 376/2025 Notif. a Dem. del Acdo. de 31 de Marzo 2025. 1 Acdo.

Banco Actinver S a Institución de Banca Múltiple Grupo Financiero Actinver en su Carácter de Fiduciario del Fideicomiso Irrevocable de Administración y Fuente de Pago F 4659 vs. Ibarra Domínguez Juan Antonio. Cnpcyf - Especial Hipotecario Oral Núm. Exp. 1184/2025 Se Desecha por Razón de Incompetencia. 1 Acdo.

Fleischer Stelzer Rosa vs. Escalante Sobrino Ligia Esperanza de la Concepción. Cnpcyf - Medios Preparatorios a Juic. Especial de Arrendamiento Oral Núm. Exp. 952/2025 Envio Correo Op. 1 Acdo.

González Hernadez Antonio vs. Navarrete Carbajal Abigail. Cnpcyf - Especial de Arrendamiento Oral Núm. Exp. 1100/2025 Contestación Opc. 1 Acdo.

HSBC México Sa Institución de Banca Múltiple Grupo Financiero HSBC vs. Hernández Hernández Inés y Rodríguez Hernández Natalia Aketzali. Cnpcyf - Especial Hipotecario Oral Núm. Exp. 1000/2025 Admite Queja. 1 Acdo. en 88.

Instituto del Fondo Nacional de la Vivienda para los Trabajadores (Infonavit) vs. Romero Cervantes Sergio Arturo. Cnpcyf - Especial Hipotecario Oral Núm. Exp. 85/2024 Returno Central de Notificadores. 1 Acdo.

Márquez Fernández Gerardo vs. Peralta Ybarra Luis Óscar. Cnpcyf - Especial de Arrendamiento Oral Núm. Exp. 1178/2025 Admisión de Demanda. 1 Acdo.

Martorell Gutiérrez Enrique vs. Arias Gutiérrez Yolanda Alejandra. Cnpcyf - Especial de Arrendamiento Oral Núm. Exp. 893/2025 Sin Lugar a Dar Trámite. 1 Acdo.

Muñoz Farruz Virginia Adela Josefa vs. Rubio Anaya Joanna y Rubio Chávez Patricia Guadalupe. Cnpcyf - Especial de Arrendamiento Oral Núm. Exp. 1117/2025 Acuse Remisión Correo. 1 Acdo.

Quarry Construcciones e Inmuebles S.A. de C.V. vs. Lagunes López Karen del Carmen y Mojica Núñez Francisca. Cnpcyf - Especial de Arrendamiento Oral Núm. Exp. 1208/2025 Admisión de Demanda. 1 Acdo.

SOLO CONSULTA SOLO CONSULTA SOLO CONSULTA

Scotiabank Inverlat Sa Institución de Banca Múltiple Grupo Financiero Scotiabank Inverlat vs. Godínez Torres Tomás. Cnpcyf - Especial Hipotecario Oral Núm. Exp. 125/2024 Acuse Remisión Correo. 1 Acdo. en 88.

Valencia Roque Héctor Manuel vs. Safont Magnani Rosa Elena. Cnpcyf - Especial de Arrendamiento Oral Núm. Exp. 1064/2025 Admisión de Demanda. 1 Acdo.

Venegas Villegas Laura Olivia vs. Covarrubias Valenzuela Claudia y Álvarez Covarrubias Rodrigo. Cnpcyf - Especial de Arrendamiento Oral Núm. Exp. 1249/2025 Prevención. 1 Acdo.

JUEZ JORGE ORTEGA CAMACHO
ACUERDOS DEL 7 DE ABRIL DEL 2025

Banco Mercantil del Norte, S.A., Institución de Banca Múltiple, Grupo Financiero Banorte vs. Martiradoni Galindo Zorobabel. Cnpcyf - Especial Hipotecario Oral Núm. Exp. 202/2025 Se Da Vista. 1 Acdo.

Basurto Garduño José vs. Vieyra Muñoz Elizabeth. Cnpcyf - Especial de Arrendamiento Oral Núm. Exp. 922/2025 Returno Central de Notificadores. 1 Acdo.

Campos Rodríguez José Eduardo vs. Pérez Coronado Gustavo Darío y Pérez Coronado Octavio Augusto. Cnpcyf - Especial de Arrendamiento Oral Núm. Exp. 1212/2025 Desechamiento por Incompetencia. 1 Acdo.

Cárdenas Rioseco Mónica vs. Del Moral Rosales María Antonieta y Caballero Rosique Eduardo Antonio. Cnpcyf - Especial de Arrendamiento Oral Núm. Exp. 1103/2025 Desechamiento-Incompetencia. 1 Acdo.

Espinoza Lima Guadalupe vs. Quiroz Uribe Alejandra. Cnpcyf - Especial de Arrendamiento Oral Núm. Exp. 938/2025 Desahoga Vista. 1 Acdo.

Fernández Pedroza Héctor vs. Mena Cruz Dulce María. Cnpcyf - Especial de Arrendamiento Oral Núm. Exp. 1119/2025 Admisión de Demanda. 1 Acdo.

Fuentes Santana Gabriela vs. Luna Banuet Penelope Pamela. Cnpcyf - Medios Preparatorios a Juic. Especial de Arrendamiento Oral Núm. Exp. 1275/2025 Prevención. 1 Acdo.

Gómez Mayen Ailyn Ebenezer vs. Zárate González Gilberto. Cnpcyf - Especial de Arrendamiento Oral Núm. Exp. 78/2025 Girar Of Record. 1 Acdo.

Instituto del Fondo Nacional de la Vivieda para los Trabajadores vs. Hijar Casillas Hilda Andrea. Cnpcyf - Especial Hipotecario Oral Núm. Exp. 1011/2025 Admisión de Demanda. 1 Acdo.

Instituto del Fondo Nacional de la Vivienda para los Trabajadores (Infonavit) vs. Saavedra Fuentes Rodolfo. Cnpcyf - Especial Hipotecario Oral Núm. Exp. 87/2024 Recepción de Oficio de Sre. 1 Acdo.

Instituto del Fondo Nacional de la Vivienda para los Trabajadores vs. Demerutis Armenta Evanggelos. Cnpcyf - Especial Hipotecario Oral Núm. Exp. 998/2025 Desechamiento. 1 Acdo.

López Mondragón Veronika vs. Delgado Peña Rosalba Noelia. Cnpcyf - Especial Hipotecario Oral Núm. Exp. 582/2025 Trámite. 1 Acdo.

López Mondragón Veronika vs. Delgado Peña Rosalba Noelia. Cnpcyf - Especial Hipotecario Oral Núm. Exp. 640/2025 Manifestaciones de Actora. 1 Acdo.

López Mondragón Veronika vs. Delgado Peña Rosalba Noelia. Cnpcyf - Especial Hipotecario Oral Núm. Exp. 872/2025 Returno Central de Notificadores. 1 Acdo.

Luna Maya Ignacio Teodomiro vs. Sinergia Mueblera, Sociedad Anónima de Capital Variable y Villa Medina Adalberto Guadalupe. Cnpcyf - Especial de Arrendamiento Oral Núm. Exp. 1038/2025 Sin Acceso a Plataforma Mi Tribunal. 1 Acdo.

Martínez Carballo María Teresa Herminia vs. Instituto de Seguridad y Servicios Sociales de Los Trabajadores del Estado (Issste). Cnpcyf - Especial Hipotecario Oral Núm. Exp. 418/2025 Returno Ced. de Notificación. 1 Acdo.

Medina López Raúl Wenceslao vs. Ramírez Jiménez Olivia. Cnpcyf - Especial de Arrendamiento Oral Núm. Exp. 1251/2025 Desecha- No Se Colma el Requisito del Artículo 235 Fracción X del Cnpcyf. 1 Acdo.

Montero Flores Tito vs. Cruz Hernández Eduardo Daniel y Sánchez Villaseñor Sandra Magalli. Cnpcyf - Especial de Arrendamiento Oral Núm. Exp. 461/2025 Contestación Opc. 1 Acdo.

Pérez Castelán Teresa vs. De la O. Argumedo Víctor Néstor. Cnpcyf - Especial de Arrendamiento Oral Núm. Exp. 659/2025 Cancel. Folio Central de Notificadores. 1 Acdo.

Quiroz Robles Alejandro vs. García González Estela. Cnpcyf - Especial de Arrendamiento Oral Núm. Exp. 993/2025 Desechamiento. 1 Acdo.

Vázquez Flores Raúl vs. Orozco Martínez Óscar. Cnpcyf - Especial de Arrendamiento Oral Núm. Exp. 1197/2025 Se Ordena Remitir Demanda Al Exp. Relativo a Los Medios Preparatorios Corresp. 1 Acdo.

JUEZ FERNANDO NAVARRETE AMÉZQUITA
ACUERDOS DEL 7 DE ABRIL DEL 2025

Ayala Covarrubias Patricia Araceli vs. Banco Nacional de México S a Integrante del Grupo Financiero Banamex Accival S a de C V y Solución de Activos Residenciales S de R L de C.V. Cnpcyf - Especial Hipotecario Oral Núm. Exp. 1189/2025 Se Autoriza Acceso a Act Al Exp. Electrónico. 2 Acdos.

Banco Inbursa S.A. Institución de Banca Múltiple Grupo Financiero Inbursa vs. Mancilla Macedo María del Rocío. Cnpcyf - Especial Hipotecario Oral Núm. Exp. 1185/2025 Se Desecha Incompetencia en Razón de Territorio. 1 Acdo.

Banco Santander México, S.A. Institución de Banca Múltiple, Grupo Financiero Santander México vs. Jerónimo Flores Patricia. Cnpcyf - Especial Hipotecario Oral Núm. Exp. 861/2025 Returno Central de Notificadores. 1 Acdo.

Dávila Hernández Juan Rogelio vs. Sánchez López Siomara Patricia. Cnpcyf - Especial de Arrendamiento Oral Núm. Exp. 631/2025 Vista a Act Con Razón Actuarial. 1 Acdo.

García Alva Guadalupe vs. Juárez Flores Juan Carlos y Cruz Cortés José Luis. Cnpcyf - Especial de Arrendamiento Oral Núm. Exp. 931/2025 Contestación Opc. 1 Acdo.

HSBC México Sociedad Anónima Institución de Banca Múltiple Grupo Financiero HSBC División Fiduciaria en su Carácter de Fiduciario en el Fideicomiso Número F234036 vs. Juárez Paredes María Guadalupe y Santos Anaya Ricardo Anselmo. Cnpcyf - Especial Hipotecario Oral Núm. Exp. 1222/2025 Se Autoriza a Act Acceso Al Exp. Electrónico. 1 Acdo.

Leyva Campos Velia Adriana vs. Monroy Salinas Daniela Fernanda. Cnpcyf - Especial de Arrendamiento Oral Núm. Exp. 1217/2025 Prevención. 1 Acdo.

Luna Herrera Agustín vs. Ortega Brito José Luis. Cnpcyf - Especial de Arrendamiento Oral Núm. Exp. 896/2025 Contestación Opc. 1 Acdo.

Scotiabank Inverlat S.A. Institución de Banca Múltiple, Grupo Financiero Scotiabank Inverlat vs. Rosales Rosales José Silvano. Cnpcyf - Especial Hipotecario Oral Núm. Exp. 283/2025 Expedientillo. 1 Acdo. en 90.

Van Den Brink Wikkerman Hendrikus Johannes Antonius vs. May Callaghan Christopher y de León García María Eugenia. Cnpcyf - Especial Hipotecario Oral Núm. Exp. 954/2025 Oficio Envió a Sala. 3 Acdos. en 88.

JUEZ HÉCTOR FLORES REYNOSO
ACUERDOS DEL 7 DE ABRIL DEL 2025

Banco Inbursa S.A. Institución de Banca Múltiple Grupo Financiero Inbursa vs. González Torra Alicia Margarita. Cnpcyf - Especial Hipotecario Oral Núm. Exp. 1231/2025 Desechamiento Incompetencia. 1 Acdo.

Banco Mercantil del Norte Sa Institución de Banca Múltiple Grupo Financiero Banorte vs. Robledo Escobedo Cristy Haydee. Cnpcyf - Especial Hipotecario Oral Núm. Exp. 1144/2025 Acceso Plataforma Mi Tribunal. 1 Acdo.

Bárcenas Padilla Pablo vs. Sánchez Rossel Juan Manuel y Sanmchez Herrera José de Jesús Suc. Cnpcyf - Especial de Arrendamiento Oral Núm. Exp. 1240/2025 Desecha- Local Comercial. 1 Acdo.

BBVA México, S.A. Institución de Banca Múltiple, Grupo Financiero BBVA México vs. Chávez Namorado Luis Alberto. Especial Hipotecario Núm. Exp. 876/2025 Estese a Lo Ordenado. 1 Acdo. en 90.

BBVA México, S.A., Institución de Banca Múltiple, Grupo Financiero BBVA México vs. Dehesa Calderón Javier. Cnpcyf - Especial Hipotecario Oral Núm. Exp. 1262/2025 Prevención. 1 Acdo.

BBVA México, Sociedad Anónima, Institución de Banca Múltiple, Grupo Financiero BBVA México vs. Acevedo Mejía Diego. Cnpcyf - Especial Hipotecario Oral Núm. Exp. 171/2025 Constancia de Envió. 1 Acdo.

SOLO CONSULTA
SOLO CONSULTA
SOLO CONSULTA

Calderón Ocampo Cristhian Armando vs. Calderón Ocampo Joselyn Aletia. Cnpcyf - Especial de Arrendamiento Oral Núm. Exp. 1095/2025 Desechamiento. 1 Acdo.

González Rojas Ricardo vs. Alarcón Acevedo Gustavo y Madrigal Villalpando Samuel. Cnpcyf - Especial de Arrendamiento Oral Núm. Exp. 1202/2025 Admisión de Demanda. 1 Acdo.

Inmobiliaria Ronale S.A. de C.V. vs. Sánchez Madrid Rocío del Pilar y Mora Servín María Refugio. Cnpcyf - Especial de Arrendamiento Oral Núm. Exp. 876/2025 Emplaz. Realizado. 1 Acdo.

Instituto del Fondo Nacional de la Vivienda para los Trabajadores vs. Martínez Córdoba Alfonso. Cnpcyf - Especial Hipotecario Oral Núm. Exp. 1006/2025 Admite Queja. 1 Acdo. en 88.

Instituto del Fonso Nacional de la Vivienda para los Trabajadores vs. Martínez Córdoba Alfonso. Cnpcyf - Especial Hipotecario Oral Núm. Exp. 997/2025 Desechado. 1 Acdo.

Mabucapa I, Sociedad de Responsabilidad Limitada de Capital Variable vs. Cabrera Aladino Rafael César. Cnpcyf - Especial Hipotecario Oral Núm. Exp. 1085/2025 Apelacion- Desecha. 1 Acdo. en 86.

Mabucapa I, Sociedad de Responsabilidad Limitada de Capital Variable vs. Cabrera Aladino Rafael César. Cnpcyf - Especial Hipotecario Oral Núm. Exp. 1088/2025 Sin a Dar Trámite el Recurso de Apelación. 1 Acdo.

Moreno Tena Leticia vs. Castillo Rocha Hermenegilda. Cnpcyf - Especial de Arrendamiento Oral Núm. Exp. 1209/2025 Desechamiento- Local Comercial. 1 Acdo.

Nava Aguilar María de Jesús y Torres Morales Rufino Vicente vs. Banco de México y Fondo de Operación y Financiamiento Bancario a la Vivienda (Fovi). Cnpcyf - Especial Hipotecario Oral Núm. Exp. 890/2025 Contestación Opc. 1 Acdo.

Oximoron Ideas S.A. de C.V. vs. Rocha Rangel Jesús y Maguey Martínez Luz María del Carmen. Cnpcyf - Especial Hipotecario Oral Núm. Exp. 898/2025 Certifica Exp. y Of Envio Sala. 1 Acdo. en 88.

Pardo Moreno su Sucesión Enedina vs. Rodríguez Méndez Guadalupe Paloma y Álvarez Flores Luis Eduardo. Cnpcyf - Especial de Arrendamiento Oral Núm. Exp. 1069/2025 Contestación Opc. 1 Acdo.

Ruiz Esparza Ríos Tayde Piedad vs. Castañeda de la Cruz Gibran Miguel y de la Cruz Torres Minerva. Cnpcyf - Especial de Arrendamiento Oral Núm. Exp. 1265/2025 Prevención. 1 Acdo.

Scotiabank Inverlat Sa Institución de Banca Múltiple Grupo Financiero Scotiabank Inverlat vs. García López Adolfo Valentín. Cnpcyf - Especial Hipotecario Oral Núm. Exp. 261/2025 Oficio Envió a Sala. 3 Acdos. en 88.

Suberbie Cortina María Teresa vs. Magaña Gil Sergio Antonio y Gil Gaona María del Carmen. Cnpcyf - Especial de Arrendamiento Oral Núm. Exp. 1027/2025 Desechamiento. 1 Acdo.

Vidal Vargas Roberto vs. Cervantes Cedillo María Stella. Cnpcyf - Especial Hipotecario Oral Núm. Exp. 801/2025 Contestación de Oficio Sat. 1 Acdo.

De León Fabiel Hugo vs. Espinoza Ramírez Juan Carlos y Espinoza Garrido Carlos. Cnpcyf - Especial de Arrendamiento Oral Núm. Exp. 643/2025 No Se Provee Pet. Alguna Al Ser Solo Imágenes de Documentos. 2 Acdos.

JUEZ FELIPE DE JESÚS RODRÍGUEZ DE MENDOZA
ACUERDOS DEL 7 DE ABRIL DEL 2025

Araujo Ramírez Ciro vs. Ramires Maldonado Vicenta Emilia. Cnpcyf - Especial de Arrendamiento Oral Núm. Exp. 1223/2025 Se Admite Demanda. 1 Acdo.

Avalie S.A. P. I. de C.V. Sofom E. N. R. y Estrada Sierra Óscar vs. Salgado Negrete Georgina Isabel y Pages Salgado Georgina Daniela y Pages Salgado Andrea Enny y Pages Salgado José Andrés. Cnpcyf - Especial Hipotecario Oral Núm. Exp. 1204/2025 Admisión de Demanda. 1 Acdo.

Banco Mercantil del Norte, S.A., Institución de Banca Múltiple, Grupo Financiero Banorte vs. Fuentes Mendoza Alma Delia vs. Instituto del Fondo Nacional de la Vivienda para los Trabajadores (Infonavit). Cnpcyf - Especial Hipotecario Oral Núm. Exp. 644/2025 Razón Actuarial Se Da Vista. 1 Acdo.

BBVA México S a Institución de Banca Múltiple Grupo Financiero BBVA México vs. Cohen Cohen Moisés. Cnpcyf - Especial Hipotecario Oral Núm. Exp. 637/2025 Razón Actuarial Emplazada. 1 Acdo.

Cruz Ábrego María Teresa vs. Nezter Solutions S.A. de C.V. Cnpcyf - Especial de Arrendamiento Oral Núm. Exp. 1216/2025 Admisión de Demanda. 1 Acdo.

Instituto del Fondo Nacional de la Vivienda para los Trabajadores vs. Flores Santana Luis Antonio. Cnpcyf - Especial Hipotecario Oral Núm. Exp. 1012/2025 Of Rpp a Disp. 1 Acdo.

Instituto del Fondo Nacional de la Vivienda para los Trabajadores vs. Ruíz Álvarez Natalia Soledad. Cnpcyf - Especial Hipotecario Oral Núm. Exp. 999/2025 Se Desecha por No Desahogar Prevención. 1 Acdo.

Mabucapa I, Sociedad de Responsabilidad Limitada de Capital Variable vs. Arellano Reyes Azucena Yazmín y Arellano Reyes Juana María. Cnpcyf - Especial Hipotecario Oral Núm. Exp. 1076/2025 Envio a Sala. 1 Acdo. en 86.

Medina Hernández Laura vs. Nájera Castillo Margarita. Cnpcyf - Especial Hipotecario Oral Núm. Exp. 800/2025 Correos Actor. 4 Acdos.

Peña Canchola Esther vs. López Rodríguez Juan Vicente. Cnpcyf - Especial de Arrendamiento Oral Núm. Exp. 557/2025 Turnar para Emplazamiento. 1 Acdo.

Urbina Márquez Esther vs. Vázquez Ramos Domingo. Cnpcyf - Especial de Arrendamiento Oral Núm. Exp. 677/2025 Emplaz. Realizado. 1 Acdo.

UNIDAD DE GESTIÓN JUDICIAL TIPO 2 MATERIA CIVIL ETAPA PRELIMINAR, JUICIO Y EJECUCIÓN NÚMERO 1

JUEZ YASSMIN ALONSO TOLAMATL
ACUERDOS DEL 7 DE ABRIL DEL 2025

Cárdenas Deciga Francisco Javier vs. Cervezas Cuauhtémoc Moctezuma S.A. de C.V. Actualmente Cervecería Cuauhtémoc Moctezuma Heineken S.A. de C.V. Cnpcyf - Medios Preparatorios a Especial Hipotecario Oral Núm. Exp. 467/2025 Auto de Recepción. 2 Acdos.

NO PUBLICADOS

Banco Mercantil del Norte, S.A., Institucon de Banca Múltiple, Grupo Financiero Banorte vs. Zhu Xiaowu y Huang Chunli. Cnpcyf - Especial Hipotecario Oral Núm. Exp. 21/2025 Acta Minima. 1 Acdo.

SENTENCIA NO PUBLICADOS

Banco Mercantil del Norte, S.A., Institucon de Banca Múltiple, Grupo Financiero Banorte vs. Zhu Xiaowu y Huang Chunli. Cnpcyf - Especial Hipotecario Oral Sent. Def. 1 Núm. Exp. 21/2025

JUEZ MIEL ANET SILVA GARCÍA
ACUERDOS DEL 7 DE ABRIL DEL 2025

Instituto del Fondo Nacional de la Vivienda para los Trabajadores vs. Montero López Laura. Cnpcyf - Especial Hipotecario Oral Núm. Exp. 364/2025 Certificación de Fecha de Audiencia. 3 Acdos.

JUEZ ADRIANA BENILDE SÁNCHEZ ORTEGA
ACUERDOS DEL 7 DE ABRIL DEL 2025

Béjar Evelia Martha vs. Eslava Chávez Jerónimo y Pedroza Pardo Rosalinda. Cnpcyf - Especial de Arrendamiento Oral Núm. Exp. 26/2024 Certificación Correo Electrónico a la Parte Demandada. 2 Acdos.

JUEZ MAURICIO RAMÍREZ MEDINA
ACUERDOS DEL 7 DE ABRIL DEL 2025

JUEZ FERNANDO SERRANO GARCÍA
ACUERDOS DEL 7 DE ABRIL DEL 2025

Despacho Padilla & Bujalil S. C vs. Hidalgo Martínez Victoria. Cnpcyf - Especial de Arrendamiento Oral Núm. Exp. 340/2025 Nul. de Emplazamiento. 1 Acdo.

JUEZ HUGUET RODRÍGUEZ GODÍNEZ
ACUERDOS DEL 7 DE ABRIL DEL 2025

SOLO CONSULTA
SOLO CONSULTA
SOLO CONSULTA

UNIDAD DE GESTIÓN JUDICIAL TIPO 2 MATERIA CIVIL ETAPA PRELIMINAR, JUICIO Y EJECUCIÓN NÚMERO 2

JUEZ YANETH KARINA HERNÁNDEZ NICOLÁS
ACUERDOS DEL 7 DE ABRIL DEL 2025

Scotiabank Inverlat Sa Institución de Banca Múltiple Grupo Financiero Scotiabank Inverlat vs. Rosales Rosales José Silvano y Ruíz Juárez Alejandra vs. Instituto del Fondo Nacional de la Vivienda para los Trabajadores (Infonavit). Cnpcyf - Especial Hipotecario Oral Núm. Exp. 283/2025 Solic. de Documentos. 3 Acdos.

JUEZ BIBIANA CAMACHO REYES
ACUERDOS DEL 7 DE ABRIL DEL 2025

JUEZ HAYDEE DE LA ROSA GARCÍA
ACUERDOS DEL 7 DE ABRIL DEL 2025

JUEZ RAÚL CASTILLO VEGA
ACUERDOS DEL 7 DE ABRIL DEL 2025

JUEZ ALEJANDRO HERNÁNDEZ TLECUITL
ACUERDOS DEL 7 DE ABRIL DEL 2025

Instituto del Fondo Nacional de la Vivienda para los Trabajadores vs. Reyes Bustamante Marcos Germán y Luna González Nadia. Cnpcyf - Especial Hipotecario Oral Núm. Exp. 673/2025 Constancia de Recordatorio a la Actora de la Fecha de Audiencia. 2 Acdos.

JUEZ ALMA ANGÉLICA VÁZQUEZ GONZÁLEZ
ACUERDOS DEL 7 DE ABRIL DEL 2025

UNIDAD DE GESTIÓN JUDICIAL TIPO 2 MATERIA CIVIL ETAPA PRELIMINAR, JUICIO Y EJECUCIÓN NÚMERO 3

SIN PUBLICACIONES

UNIDAD DE GESTIÓN JUDICIAL TIPO 2 MATERIA FAMILIAR ETAPA POSTULATORIA NÚMERO 1

JUEZ JOSÉ ANTONIO NAVARRETE HERNÁNDEZ
ACUERDOS DEL 7 DE ABRIL DEL 2025

Almaraz Añorve Yadira Guadalupe vs. Regalado Morales Luis Eduardo. Cnpcyf - Alimentos Núm. Exp. 1885/2025 S/T. 1 Acdo.

Chavarría Mar Guadalupe de Jesús vs. Cardona Castellanos Jesús David. Cnpcyf - Alimentos Núm. Exp. 2805/2025 1 Acdo.

Cortés Hernández Julio César vs. Campos Muñoz Katia Verónica. Cnpcyf - Régimen de Convivencias Núm. Exp. 366/2025 1 Acdo.

Durán Ortiz Karla Roberta vs. Rodríguez González Miguel Ángel. Cnpcyf - Alimentos Núm. Exp. 2033/2025 Computo. 2 Acdos.

Emiliano de Jesús Reyna Ivon vs. Jiménez Romero Eduardo. Cnpcyf - Alimentos Núm. Exp. 810/2025 1 Acdo.

Espejo Baltazar Abel Eduardo vs. Luna Cruz Wendy Michel. Cnpcyf - Régimen de Convivencias Núm. Exp. 2334/2025 ++Datos Ts++. 3 Acdos.

González Rojas Gabriela del Carmen vs. Romero Martínez Martín Rogelio. Cnpcyf - Alimentos Núm. Exp. 1690/2025 +Acceso. 1 Acdo.

Inclán López Érika Zeltzin vs. Marín González Juan Carlos. Cnpcyf - Alimentos Núm. Exp. 3528/2025 Admisión++Turno+++. 1 Acdo.

López Margarito Guadalupe vs. Flores García Jair. Cnpcyf - Guarda y Custodia Núm. Exp. 1990/2025 Promoción+++Sin Turno++. 1 Acdo.

Luna García Erendira Yael vs. Suárez Castillo Enrique. Cnpcyf - Alimentos Núm. Exp. 319/2025 S/T. 1 Acdo.

Martínez Carbajal María Isabel vs. González Reyes Ricardo. Cnpcyf - Alimentos Núm. Exp. 2614/2025 +Revocación y Autoriza. 1 Acdo.

Martínez Díaz Nydia Carolina vs. Tapia Zepeda Aldo Alejandro. Cnpcyf - Alimentos Núm. Exp. 742/2025 1 Acdo.

Medina López Alejandro vs. Velázquez González Diana Paola. Cnpcyf - Régimen de Convivencias Núm. Exp. 836/2025 S/T. 1 Acdo.

Moctezuma Beltrán Montserrat vs. Cortés González Miztli Titlantonatiuh Germán. Cnpcyf - Alimentos Núm. Exp. 3834/2025 Admisión+++Turno+++. 1 Acdo.

Pérez Arreola Ana Karen vs. Guzmán Pérez Rodolfo. Cnpcyf - Alimentos Núm. Exp. 1565/2025 ++++ Contestación de Demanda++++Turno +++++. 1 Acdo.

Peña Bello Stephanie Denisse vs. Trigueros Luna José Alejandro. Cnpcyf - Alimentos Núm. Exp. 1148/2025 Contestación+++Turno+++. 1 Acdo.

Plata Jiménez Jaime vs. Martínez Ríos Diana. Cnpcyf - Régimen de Convivencias Núm. Exp. 1446/2025 1 Acdo.

Prida Bravo Leonardo y Lococo Yanina Natalia vs. Prida Bravo Armando. Cnpcyf - Alimentos Núm. Exp. 1134/2025 Computo. 2 Acdos.

Rosales García María Azucena vs. González Pérez Benjamín. Cnpcyf - Alimentos Núm. Exp. 2797/2025 1 Acdo.

Rosalío Pérez Alonso y Esteban Vázquez Araceli vs. Rosalío Esteban Karen Lizett. Cnpcyf - Guarda y Custodia Núm. Exp. 1411/2025 2 Acdos.

Salazar Ortiz María Angélica vs. Medina Zapata Ricardo. Cnpcyf - Alimentos Núm. Exp. 1397/2025 ++++ Desestimiento+++++. 1 Acdo.

Salazar Ramírez Lorena vs. Ninguno Ninguno. Cnpcyf - Jurisdicciona Voluntaria para Identidad de Persona Núm. Exp. 1652/2025 ++Oficio Turno++. 1 Acdo.

Sánchez Islas José Sandro Inés vs. Rivera Muñoz María de la Luz. Cnpcyf - Guarda y Custodia Núm. Exp. 2282/2025 ++Aclaración Admisorio++. 2 Acdos.

Sánchez Melo María Concepción vs. Jiménez Melo Gregorio. Cnpcyf - Alimentos Núm. Exp. 3904/2025 Admisión Se. 1 Acdo.

Sánchez Vázquez Alexis Sebastián vs. Córdova Sánchez María Fernanda. Cnpcyf - Guarda y Custodia Núm. Exp. 2234/2025 Turno Se. 1 Acdo.

Sierra García Ricardo vs. García Delgado Pamela. Cnpcyf - Régimen de Convivencias Núm. Exp. 2639/2025 +Datos Trabajo Social Actor. 1 Acdo.

Torres Romero Mitzi Belén vs. Blanco Marcos Sergio Noel. Cnpcyf - Alimentos Núm. Exp. 2571/2025 +Vista. 1 Acdo.

Zamora Evangelista Alma Rosa y Torres Salazar Luis Manuel vs. Rayón Becerril Valeria. Cnpcyf - Guarda y Custodia Núm. Exp. 1044/2025 1 Acdo.

NO PUBLICADOS

Hernández López Flor Aleli vs. Valdez Zamora Juluio César. Cnpcyf - Alimentos Núm. Exp. 2984/2025 Con Turno. 1 Acdo.

López García Abigail vs. Lima Onofre Manuel Alberto. Cnpcyf - Alimentos Núm. Exp. 3449/2025 ++++ Auto Admisorio++++ Turno++++. 1 Acdo.

López Palestina Yaquelin vs. Carrera Alvarado Rodrigo. Cnpcyf - Alimentos Núm. Exp. 3468/2025 Admisión. 1 Acdo.

Marcial Lizbeth Marie vs. Chávez Solano Fausto. Cnpcyf - Alimentos Núm. Exp. 3822/2025 Auto de Admisión. 1 Acdo.

Merinos Miranda Rocio vs. Torres Sabino Juan Antonio. Cnpcyf - Alimentos Núm. Exp. 3778/2025 Admisión. 1 Acdo.

Ruíz Novoa Carlos Gerardo vs. Dantes Lizárraga Claudia. Cnpcyf - Alimentos Núm. Exp. 3698/2025 Admisión Se. 1 Acdo.

MAL PUBLICADOS

De León Licóna Silvia Daniela vs. De León Licóna Silvia Daniela. Cnpcyf - Jurisdicciona Voluntaria para Aprobación de Convn. Núm. Exp. 2558/2025 Prevención Se. 1 Acdo.

JUEZ MARÍA DE LOS ÁNGELES RUÍZ MENDOZA
ACUERDOS DEL 7 DE ABRIL DEL 2025

Antele García Fernanda vs. Alva González Carlos Eduardo. Cnpcyf - Alimentos Núm. Exp. 1692/2025 S/T. 1 Acdo.

Aparicio Sosa María de Los Ángeles vs. Estrada Prado José Luis. Cnpcyf - Alimentos Núm. Exp. 896/2025 2 Acdos.

SOLO CONSULTA
SOLO CONSULTA
SOLO CONSULTA

Arzate Mercado Diana vs. Salazar Martínez Eduardo. Cnpcyf - Alimentos Núm. Exp. 3819/2025 C/T. 1 Acdo.
Beltrán Flores Sandra Margarita vs. Labra Ramos Iván Armando. Cnpcyf - Alimentos Núm. Exp. 450/2025 Computo. 2 Acdos.
Castro López Fanni Naomi vs. Tenango Tolentino Carlos Norberto. Cnpcyf - Alimentos Núm. Exp. 207/2025 1 Acdo.
Correa Rayón Marina María Guadalupe vs. Instituto de Seguridad y Servicios Sociales de Los Trabajadores del Estado. Cnpcyf - Jurisdicciona Voluntaria para Nombramiento de Personas Tutoras y Curadoras Núm. Exp. 3641/2025 Desechamiento+++. 1 Acdo.
Escalante Arellano Braulio vs. Escalante Franco Roberto y Escalante Franco María del Carmen y Escalante Franco Jacqueline y Escalante Franco Patricia. Cnpcyf - Alimentos Núm. Exp. 3888/2025 Prevención Se. 1 Acdo.
Escobedo Contreras Daniela Lissette vs. Jiménez Sánchez Netzahualpilli. Cnpcyf - Alimentos Núm. Exp. 603/2025 1 Acdo.
Estrada Llanos Iván vs. Eslava Hernández Valeria. Cnpcyf - Régimen de Convivencias Núm. Exp. 1420/2025 1 Acdo.
Figueroa Ortiz María Fernanda vs. Villasana Miguel Ángel. Cnpcyf - Alimentos Núm. Exp. 185/2025 Turno Se. 1 Acdo.
Flores Bahena María Guadalupe vs. Santiago López Juan. Cnpcyf - Alimentos Núm. Exp. 3911/2025 Admisión+++Turno+++. 1 Acdo.
García Lobo Osuna Renata Samantha vs. De la O. Santana Jorge Eduardo. Cnpcyf - Alimentos Núm. Exp. 1371/2025 S/T. 1 Acdo.
García Sánchez Carla Valeria vs. Hernández Morales Jesús Giovanni. Cnpcyf - Alimentos Núm. Exp. 784/2025 S/T. 1 Acdo.
Gil Castilla Armando vs. Rojas Meneses Margarrtaa. Cnpcyf - Régimen de Convivencias Núm. Exp. 571/2025 +Otro. 1 Acdo.
Gómez Gómez Eli Jefte vs. Mino Tenorio Andrés. Cnpcyf - Alimentos Núm. Exp. 3079/2025 C/T. 1 Acdo.
González Lira Alfonso vs. Coronado Moreno Ana Lourdes. Cnpcyf - Alimentos Núm. Exp. 2082/2025 Computo. 2 Acdos.
Gordillo Acevedo Jéssica Izchel vs. Jiménez Hernández Andrés Alberto. Cnpcyf - Guarda y Custodia Núm. Exp. 2974/2025 1 Acdo.
Hernández Flores Érika Nayeli vs. Hernández Macedonio Miguel Ángel. Cnpcyf - Alimentos Núm. Exp. 3620/2025 Admisión+++Turno+++. 1 Acdo.
Jara López Nancy vs. Hernández Girón Pedro. Cnpcyf - Alimentos Núm. Exp. 3775/2025 ++++ Auto Admisorio+++++ Turno++++. 1 Acdo.
León Martínez Maribel vs. Quiroz Sánchez Enrique. Cnpcyf - Alimentos Núm. Exp. 1531/2025 1 Acdo.
López Hernández Katy Alejandra vs. Contreras Fuentes Alberto. Cnpcyf - Alimentos Núm. Exp. 2137/2025 +Informe Liverpool. 1 Acdo.
López Martínez Diana Itzel vs. Márquez Rojas Osvaldo. Cnpcyf - Alimentos Núm. Exp. 475/2025 S/T. 1 Acdo.
Martínez García Dana Paola vs. Fernando Amauri García Arriaga. Cnpcyf - Alimentos Núm. Exp. 163/2025 ++Requerim. Empresa++. 2 Acdos.
Martínez Velázquez Jorge Juan y Arteaga Guillén María del Rosario vs. Martínez Arteaga Leonardo Ivar. Cnpcyf - Violencia Familiar Núm. Exp. 2680/2025 Admisión+++Turno++. 1 Acdo.
Mendoza Sáenz Evelin Ali vs. Ávila Ramírez Edson Jair. Cnpcyf - Alimentos Núm. Exp. 2267/2025 ++Consejeria++. 1 Acdo.
Miguel Peralta Maricela vs. Yáñez González Daniel. Cnpcyf - Guarda y Custodia Núm. Exp. 1578/2025 ++Acompañamiento Al Actuario++. 1 Acdo.
Molina Ruíz Sara Gabriela vs. Quiroz Tenorio Edson Misael. Cnpcyf - Alimentos Núm. Exp. 3185/2025 ++Cuenta Bancaria y Datos Ts++. 1 Acdo.
Olvera Córdoba Dámaso vs. García Rodríguez Liliana Rosaura. Cnpcyf - Guarda y Custodia Núm. Exp. 260/2025 1 Acdo.
Paredes Ramírez Patricia Alejandra vs. Beristain Ángeles Osvaldo. Cnpcyf - Alimentos Núm. Exp. 3169/2025 S/T. 1 Acdo.
Perdomo García Fabiola vs. Santos Martínez Alberto. Cnpcyf - Alimentos Núm. Exp. 3918/2025 Admisión. 1 Acdo.
Piscil García Margarita Nayeli vs. Pineda Peña Rodrigo. Cnpcyf - Alimentos Núm. Exp. 2360/2025 S/T. 1 Acdo.
Ramírez Monje María Fernanda vs. Ramírez Márquez Salvador. Cnpcyf - Alimentos Núm. Exp. 1891/2025 Emplaz. Computo. 1 Acdo.
Ríos Jiménez Elisa vs. Muñoz Martínez Daniel. Cnpcyf - Guarda y Custodia Núm. Exp. 1977/2025 1 Acdo.
Robledo Mendoza Diego Alejandro vs. Ramírez González Stephania Elena. Cnpcyf - Régimen de Convivencias Núm. Exp. 2693/2025 Turno Se. 1 Acdo.
Sánchez González Monserrat Mariajose vs. Montoya Rosales Julio Aarón. Cnpcyf - Guarda y Custodia Núm. Exp. 1751/2025 C/T. 2 Acdos.
Sánchez Pérez Leonardo vs. Vargas Márquez Adriana. Cnpcyf - Guarda y Custodia Núm. Exp. 1109/2025 +Ced + Acompañamiento. 1 Acdo.
Tapia Miranda Juan Diego vs. Fragoso Pérez Shantal Alejandra. Cnpcyf - Régimen de Convivencias Núm. Exp. 1257/2025 Turno Se. 1 Acdo.
Torres Bonilla Diana Fernanda vs. Gómez Espíndola Miguel Salvador. Cnpcyf - Alimentos Núm. Exp. 2994/2025 ++Raz Act Vista++. 1 Acdo.
Torres López Óscar vs. Lucio Ambriz Elizabeth. Cnpcyf - Régimen de Convivencias Núm. Exp. 3742/2025 ++++ Desechamiento++++. 1 Acdo.
Tovar Alvarado Diego Iván vs. López Miranda Ana Cristina. Cnpcyf - Régimen de Convivencias Núm. Exp. 1703/2025 ++Turno Ced++. 1 Acdo.
Urrutia Ayala Leticia vs. Xxx Xxx Xxx. Cnpcyf - Jurisdicciona Voluntaria para Identidad de Persona Núm. Exp. 921/2025 Turno Se. 1 Acdo.
Villagrán Hernández Juan Ramón vs. Guerrero Gutiérrez Joseline Johana. Cnpcyf - Guarda y Custodia Núm. Exp. 3873/2025 Desechamiento Se. 1 Acdo.
De la Cruz Bautista Martha vs. Pérez Pérez Carmelo. Cnpcyf - Guarda y Custodia Núm. Exp. 303/2025 S/T. 1 Acdo.

NO PUBLICADOS

Calderón Camcho Karlan Marlen vs. Gómez Jiménez José Carlos. Cnpcyf - Guarda y Custodia Núm. Exp. 3492/2025 ++++ Auto Admisorio+++++ Turno++++. 1 Acdo.
Castrejón Olivares María Teresa vs. Ávila Vera Luis Alonso. Cnpcyf - Alimentos Núm. Exp. 3829/2025 Auto de Admisión. 1 Acdo.
Cortés Espinoza Alma Leticia vs. García Zacatenco Luis Javier. Cnpcyf - Alimentos Núm. Exp. 2210/2025 Rebeldia No Agravios. 1 Acdo.
Fuentes Villanueva Fernando vs. Pell Stephan Otto Michelle. Cnpcyf - Guarda y Custodia Núm. Exp. 2445/2025 C/T. 1 Acdo.
Guerrero Córdoba Miguel Ángel vs. Ortega Mendoza Ma Guadalupe. Cnpcyf - Alimentos Núm. Exp. 3567/2025 Admisión Se Turno. 1 Acdo.
Hidalgo Pérez Sonia Araceli vs. Delgado Medina Joel. Cnpcyf - Alimentos Núm. Exp. 3617/2025 Admisión. 1 Acdo.
López Cárdenas Lizeth vs. González Olmos Cristian. Cnpcyf - Alimentos Núm. Exp. 3550/2025 ++++ Desechamiento++++. 1 Acdo.
Morales Reyes Leslie Vianney vs. Estrada Juárez Jovany Enrique. Cnpcyf - Alimentos Núm. Exp. 3510/2025 ++++ Admisión de Demanda++++Turno++++. 1 Acdo.
Ortiz Pérez Margarita vs. No Aplica Na No Aplica. Cnpcyf - Jurisdicciona Voluntaria para Nombramiento de Personas Tutoras y Curadoras Núm. Exp. 3410/2025 Desechamiento. 1 Acdo.
Pérez Vivas María Elena vs. González Ayala Jorge Michel. Cnpcyf - Guarda y Custodia Núm. Exp. 1088/2025 1 Acdo.
Ramírez Rodríguez Janely Itzel vs. González Palacios Alexander. Cnpcyf - Guarda y Custodia Núm. Exp. 3428/2025 ++++Admisión de Demanda++++Turno++++. 1 Acdo.
Trejo Núñez Verónica vs. Pineda Hernández Alejandro. Cnpcyf - Alimentos Núm. Exp. 432/2025 1 Acdo.
Zarco Ruíz Víctor Alfonso vs. Pérez de Jesús Nayelli. Cnpcyf - Guarda y Custodia Núm. Exp. 2552/2025 Admisión Se Turno. 1 Acdo.
De la Cruz Bautista Martha vs. Pérez Pérez Carmelo. Cnpcyf - Guarda y Custodia Núm. Exp. 303/2025 S/T. 2 Acdos.

JUEZ ONÉSIMO LUGO GODÍNEZ

ACUERDOS DEL 7 DE ABRIL DEL 2025

Araujo Martínez Bárbara vs. Soriano Gómez Jesús David. Cnpcyf - Alimentos Núm. Exp. 2657/2025 Computo. 2 Acdos.
Avendaño Arellano Ariadna vs. Aguilar Solís Adrián. Cnpcyf - Alimentos Núm. Exp. 265/2025 +Manifestaciones Viaje. 2 Acdos.
Corona Mendoza Andrea vs. García Contreras César Alberto. Cnpcyf - Guarda y Custodia Núm. Exp. 1755/2025 2 Acdos.

SOLO CONSULTA
SOLO CONSULTA
SOLO CONSULTA

Fernández García Maribel del Rocío vs. Garza Tuñon Imelda Andrea. Cnpcyf - Guarda y Custodia Núm. Exp. 1075/2025 +Desahogo Mp. 1 Acdo.
Gaitan Balderas Diego Eduardo vs. Centeno Barrera Brenda Berenice. Cnpcyf - Guarda y Custodia Núm. Exp. 242/2025 1 Acdo.
Gálvez Salome Wendy vs. Coria Gutiérrez Daniel. Cnpcyf - Alimentos Núm. Exp. 2121/2025 1 Acdo.
García González Haydee Guadalupe vs. González Morales Ulises. Cnpcyf - Alimentos Núm. Exp. 2428/2025 Turno Se. 1 Acdo.
Gómez Aguirre Lluvisaaimee vs. Segundo Sánchez David. Cnpcyf - Alimentos Núm. Exp. 390/2025 1 Acdo.
Gómez Vidal Conradina vs. Espinosa Romero Óscar. Cnpcyf - Alimentos Núm. Exp. 3119/2025 +++++ Auto Admisorio++++. 1 Acdo.
González Abundis José Luis vs. Solórzano Mejía Alba Liliana. Cnpcyf - Guarda y Custodia Núm. Exp. 3136/2025 Admisión+++Turno+++. 1 Acdo.
Guzmán Frías Esmeralda vs. Carpia Villalpando Héctor Domingo. Cnpcyf - Alimentos Núm. Exp. 2599/2025 ++Raz Act Vista++. 1 Acdo.
Hernández García Natividad vs. González Celaya Alain Michel. Cnpcyf - Alimentos Núm. Exp. 3100/2025 Admisión+++Turno+++. 1 Acdo.
Hernández Jiménez Elizabeth vs. Chavarría Millán Alejandro. Cnpcyf - Guarda y Custodia Núm. Exp. 489/2025 +Vista. 1 Acdo.
Hernández Pacheco Eduardo vs. Tinajero Hernández Gabriela. Cnpcyf - Régimen de Convivencias Núm. Exp. 3128/2025 Desechamiento+++. 1 Acdo.
Hernández Zúñiga Ana Graciela vs. Juárez Carbajal Oswaldo. Cnpcyf - Alimentos Núm. Exp. 3091/2025 Admisión+++Turno+++. 1 Acdo.
Huesca Tovar Érika vs. Moreno Arzaluz Luis Antonio. Cnpcyf - Alimentos Núm. Exp. 1874/2025 S/T. 1 Acdo.
Ipatzi Hernández Eric Uriel vs. José Sánchez Yelsuri Itzel. Cnpcyf - Guarda y Custodia Núm. Exp. 2670/2025 +Vista. 1 Acdo.
Mazariego Jiménez Gloria vs. Pérez Alcántara David. Cnpcyf - Guarda y Custodia Núm. Exp. 1594/2025 1 Acdo.
Medina García Carlos vs. Alfredo Méndez Ramos. Cnpcyf - Guarda y Custodia Núm. Exp. 3056/2025 Desechamiento Se. 1 Acdo.
Morales García Virdiana vs. Salgado Madrigal Jesús Erasto. Cnpcyf - Alimentos Núm. Exp. 3003/2025 ++++ Auto Admisorio+++Turno+++++. 1 Acdo.
Moreno Ruíz Oswaldo vs. Arias Bernal María Luisa. Cnpcyf - Régimen de Convivencias Núm. Exp. 3029/2025 Desechamiento Se. 1 Acdo.
Olvera Campos Andrea Natalia vs. Suárez Rojas Jesús Adrián. Cnpcyf - Alimentos Núm. Exp. 2934/2025 ++++Admisión de Demanda++++Turno+++++. 1 Acdo.
Pérez Ramírez María Guadalupe vs. Pérez Ramírez María Gudalupe. Cnpcyf - Jurisdicciona Voluntaria para Identidad de Persona Núm. Exp. 2141/2025 1 Acdo.
Rodríguez Cedillo Dulce Quetzally vs. José José Cosme Adolfo. Cnpcyf - Guarda y Custodia Núm. Exp. 2736/2025 +Vista. 1 Acdo.
Rodríguez Rosas Adizayeth vs. Jaimes Aguilar Armando. Cnpcyf - Alimentos Núm. Exp. 1099/2025 ++Oficios Turno++. 1 Acdo.
Sánchez Solís Fátima vs. Ramírez Barrera José Manuel. Cnpcyf - Alimentos Núm. Exp. 664/2025 1 Acdo.
Sánchez de la Paz Diana Laura vs. Velasco Villegas Alexis Nicolás. Cnpcyf - Alimentos Núm. Exp. 1834/2025 2 Acdos.
Varela Estrada Mónica Sarahi vs. Beristain Pineda Antonio Tonatiuh. Cnpcyf - Alimentos Núm. Exp. 2176/2025 S/T. 1 Acdo.
Vázquez Cortés Marco Antonio vs. Vázquez Barreiro Antonio. Cnpcyf - Alimentos Núm. Exp. 1480/2025 2 Acdos.
Villalobos Anaya Delfina vs. Villalobos Anaya Hortensia y Villalobos Anaya Filiberta y Villalobos Anaya Javier y Villalobos Anaya Otros y Villalobos Anaya Margarita y Villalobos Anaya María Guadalupe y Villalobos Anaya Martha y Villalobos Anaya José Jesús y Villalobos Anaya José Melitón y Villalobos Anaya Gregoria y Villalobos Anaya Socorro. Cnpcyf - Alimentos Núm. Exp. 110/2024 +Acceso. 1 Acdo.
Villaran Serrato Érika vs. González Santander Roberto Carlos. Cnpcyf - Alimentos Núm. Exp. 510/2025 +Cómputo. 2 Acdos.

NO PUBLICADOS

Celis Ibarra Mayra y López Celis Dayanne Lizeth vs. López López César Abdiel. Cnpcyf - Alimentos Núm. Exp. 1495/2025 Amparo. 1 Acdo.
Chávez Tecuatl José Alberto vs. Salazar Santana Sarai Jocabed. Cnpcyf - Guarda y Custodia Núm. Exp. 1147/2025 3 Acdos.
Gómez Rivapalacios Miguel Ángel vs. Sánchez Ramírez Frida Raquel. Cnpcyf - Régimen de Convivencias Núm. Exp. 2925/2025 Admisorio. 1 Acdo.
González Flores Hugo vs. Chávez Corral Danaejocelyn. Cnpcyf - Régimen de Convivencias Núm. Exp. 2998/2025 Admis. Turno S. E. 1 Acdo.
López Sandoval Jésica Yutsil vs. Silva Martínez Carlos Rodrigo. Cnpcyf - Alimentos Núm. Exp. 3388/2025 Admisión Se. 1 Acdo.
Mena Flores Dayana Lizeth vs. Maldonado Rodríguez Jay Eduardo. Cnpcyf - Guarda y Custodia Núm. Exp. 2962/2025 Admisión Se Turno. 1 Acdo.
Ortiz Trejo Isidro O. Isidro Ubaldo vs. Voluntaria Identidad de Persona Jurisdicción. Cnpcyf - Jurisdicciona Voluntaria para Identidad de Persona Núm. Exp. 2980/2025 Admisión Turno Se. 1 Acdo.
Otterbach Chaves Clara vs. Registro Civil. Cnpcyf - Jurisdicciona Voluntaria para Identidad de Persona Núm. Exp. 3037/2025 Desechamiento Se. 1 Acdo.
Pacheco Martínez Cuauhtémoc Miguel Ángel vs. Figueroa Esquinca Carla Ángela. Cnpcyf - Guarda y Custodia Núm. Exp. 3058/2025 Auto de Admisión. 1 Acdo.
Pérez Mundo María Teresa Arisbeth vs. Torres López Oswaldo. Cnpcyf - Alimentos Núm. Exp. 3010/2025 Admis. Editth. 1 Acdo.
Prado Salinas Olinka Suhei vs. Madrigal González Gerardo. Cnpcyf - Guarda y Custodia Núm. Exp. 3075/2025 Admisión. 1 Acdo.

JUEZ MIRSHA RODRIGO LEÓN CARMONA

ACUERDOS DEL 7 DE ABRIL DEL 2025

Abadía Vivanco Carlos Iván vs. Abadía Aguilar Aldo. Cnpcyf - Alimentos Núm. Exp. 3948/2025 Desechamiento Se. 1 Acdo.
Abadía Vivanco Carlos Iván vs. Abadía Aguilar Aldo. Cnpcyf - Alimentos Núm. Exp. 3952/2025 ++++Auto Admisorio++++ Turno++++. 1 Acdo.
Aguilar Pérez Nancy Stefany vs. Reyes Arteaga Eduardo. Cnpcyf - Alimentos Núm. Exp. 1335/2025 S/T. 1 Acdo.
Alvarado Castillo Ximena vs. Méndez Vidaur Diego David. Cnpcyf - Alimentos Núm. Exp. 293/2025 2 Acdos.
Antonio Vargas Jéssica Vanessa vs. Navarro Ruíz Brayan Jhoosafath. Cnpcyf - Alimentos Núm. Exp. 934/2025 1 Acdo.
Arias Hernández Ximena Michelle vs. Arias Reyes Carlos César. Cnpcyf - Alimentos Núm. Exp. 59/2024 Allanamiento+++Turno++. 1 Acdo.
Baron Ramírez Ariadna vs. Gutiérrez Calderón Gil Manuel. Cnpcyf - Alimentos Núm. Exp. 1129/2025 Desechado. 2 Acdos.
Barrera Montes de Oca Daniel vs. Téllez Marquina Cinthia. Cnpcyf - Régimen de Convivencias Núm. Exp. 3318/2025 Admisorio. 1 Acdo.
Canales Hernández Eladio vs. Mozo Virafuentes Patricia. Cnpcyf - Guarda y Custodia Núm. Exp. 3935/2025 Desechamiento+++. 1 Acdo.
Candia Luna Brayan Rodrigo vs. Torres Guzmán Yestli Quetzalli. Cnpcyf - Régimen de Convivencias Núm. Exp. 2198/2025 ++++Acuerdo++++. 1 Acdo.
Cardoso Ramírez Virginia vs. Cardoso Ramírez Yolanda. Cnpcyf - Jurisdicciona Voluntaria para Nombramiento de Personas Tutoras y Curadoras Núm. Exp. 3258/2025 ++++Queja++++Turno++++. 1 Acdo.
Cazares Sauz Esther vs. Casas Salazar Guillermo. Cnpcyf - Alimentos Núm. Exp. 3922/2025 Admisión+++Turno++. 1 Acdo.
Contreras Leal Martha Yazmín vs. Mendoza Jacobo Jesus Olaff. Cnpcyf - Alimentos Núm. Exp. 3930/2025 C/T. 1 Acdo.
Díaz Cabrera Ángela vs. Cornejo Murillo Rigoberto. Cnpcyf - Guarda y Custodia Núm. Exp. 3554/2025 Turno Se. 1 Acdo.
Elvira Romero Jéssica Fernanda vs. Sevilla Valladares Mauricio Gabino. Cnpcyf - Alimentos Núm. Exp. 3087/2025 ++Raz Act Vista++. 1 Acdo.
Espinoza Hernández Jéssica vs. González Mondragón Cristhian Giovanni. Cnpcyf - Alimentos Núm. Exp. 1918/2025 1 Acdo.
Espinoza Miller Ileana vs. Santiago Ramírez Alan Enrique. Cnpcyf - Alimentos Núm. Exp. 3073/2025 +Vista. 1 Acdo.
Fuentes Ortiz Sakay vs. Gómez Jiménez Luis Ángel. Cnpcyf - Alimentos Núm. Exp. 3916/2025 Admisión. 1 Acdo.
García Barrios Lisette Marie vs. Sánchez Quitzaman Ricardo. Cnpcyf - Guarda y Custodia Núm. Exp. 1943/2025 S/T. 1 Acdo.
García Peña Martha vs. Rodríguez Aguilera Osvaldo Edmundo.

SOLO CONSULTA
SOLO CONSULTA
SOLO CONSULTA

Cnpcyf - Alimentos Núm. Exp. 2043/2025 Computo. 2 Acdos.
Hernández Jiménez Angélica vs. Hernández Hernández Alejandro. Cnpcyf - Guarda y Custodia Núm. Exp. 2059/2025 C/T. 1 Acdo.
Jurado González Ximena vs. Alonso Guerrero Cristian. Cnpcyf - Alimentos Núm. Exp. 2577/2025 2 Acdos.
Labastida Romero Claudia vs. Martínez Moreno Gabriel. Cnpcyf - Alimentos Núm. Exp. 2253/2025 1 Acdo.
León Cano Lucesita Yazmín vs. Báez Calderón Jonathan. Cnpcyf - Alimentos Núm. Exp. 2939/2025 1 Acdo.
López León Ana Alejandra vs. Arellano Xolalpa Cristian. Cnpcyf - Guarda y Custodia Núm. Exp. 249/2025 Promoción+++Turno+++. 1 Acdo. en Cuad. Amp.
López Zamarripa Diana Justin vs. García Lucas Raúl. Cnpcyf - Alimentos Núm. Exp. 1693/2025 C/T:Ced. Of. 1 Acdo.
Martínez Jiménez María Romelia vs. Hernández Guerrero Jonathan Iván. Cnpcyf - Guarda y Custodia Núm. Exp. 3291/2025 Turno Se. 2 Acdos.
Martínez Salazar Brenda Aydee vs. García Téllez Jorge César. Cnpcyf - Alimentos Núm. Exp. 3886/2025 S/T. 1 Acdo.
Mejía Quintanar José Iván vs. Estrada Aguilar Samantha. Cnpcyf - Guarda y Custodia Núm. Exp. 2689/2025 2 Acdos.
Mendoza Hernández Daniela vs. Guzmán Espejel Mario Alfonso. Cnpcyf - Guarda y Custodia Núm. Exp. 2877/2025 Computo. 2 Acdos.
Merino Sandoval Gloria vs. Santes Pérez Óscar. Cnpcyf - Alimentos Núm. Exp. 2705/2025 ++Consejeria++. 2 Acdos.
Monroy Cervantes Valeria vs. Ruíz Ramírez Irvin. Cnpcyf - Guarda y Custodia Núm. Exp. 500/2025 Turno Se. 2 Acdos.
Muñoz Rojas Miguel Ángel vs. De la Fuente Trueba Isabel Cristina. Cnpcyf - Guarda y Custodia Núm. Exp. 1061/2025 +Desahogo Mp. 1 Acdo.
Muñoz de Cote Amescua Patricia vs. Cervantes Lebrija Rafael. Cnpcyf - Alimentos Núm. Exp. 3130/2025 1 Acdo.
Nieto Sánchez Ramón Ernesto vs. Nieto Geyne Susana y Nieto Geyne Ernesto Enrique. Cnpcyf - Alimentos Núm. Exp. 1494/2025 S/T. 1 Acdo.
Ocampo Vázquez Renata y Ocampo Vázquez Fernanda vs. Ocampo Báez Leopoldo. Cnpcyf - Alimentos Núm. Exp. 3817/2025 S/T. 1 Acdo.
Palomares Durán Gabriela vs. Serrano Sánchez Héctor Manuel. Cnpcyf - Alimentos Núm. Exp. 687/2025 1 Acdo.
Pérez Polo Virginia vs. Aparicio Morales Geovanni Omar. Cnpcyf - Alimentos Núm. Exp. 1734/2025 +Exhorto Diligenciado. 1 Acdo.
Ramírez Olvera Daniel José María vs. Gaona Tovar Kenya. Cnpcyf - Modificación de Convenios Celebrados Ante el Cja Núm. Exp. 1728/2025 ++Cedula Turno++. 1 Acdo.
Razo Cortés Mariana vs. Salazar Romero Eugenio. Cnpcyf - Alimentos Núm. Exp. 2026/2025 1 Acdo.
Reyes Cabrera Braulio vs. Santiago Pérez Emira. Cnpcyf - Régimen de Convivencias Núm. Exp. 2024/2025 1 Acdo.
Ríos Reyes Guillermo Daniel vs. Morales Blancas Joanna Karen. Cnpcyf - Régimen de Convivencias Núm. Exp. 3938/2025 C/T. 1 Acdo.
Rovirosa Belmaraz Claudia Eugencia vs. Belmaraz Campa Yolanda Sofía. Cnpcyf - Jurisdicciona Voluntaria para Nombramiento de Personas Tutoras y Curadoras Núm. Exp. 3824/2025 S/T. 1 Acdo.
Ruíz Tapia Vanessa vs. Pineda Ibarra Juan Carlos. Cnpcyf - Alimentos Núm. Exp. 2475/2025 ++Cedula Turno++. 1 Acdo.
Salame Miserachi Elena vs. Mansur Cohen Alberto. Cnpcyf - Alimentos Núm. Exp. 3868/2025 Admisión. 1 Acdo.
Sánchez Alcántara Blanca vs. Yáñez Navarrete Fernando. Cnpcyf - Alimentos Núm. Exp. 3801/2025 S/T Desechamietno. 1 Acdo.
Sánchez Sánchez Héctor vs. Martínez García María Flor. Cnpcyf - Guarda y Custodia Núm. Exp. 3877/2025 C/T. 1 Acdo.
Siller García Ana Paula vs. No Aplica No Aplica. Cnpcyf - Jurisdicciona Voluntaria para Nombramiento de Personas Tutoras y Curadoras Núm. Exp. 3905/2025 Desechamiento+++. 1 Acdo.
Silva García Gregorio Alejandro vs. Cruz Chávez Blanca Alejandra. Cnpcyf - Guarda y Custodia Núm. Exp. 3535/2025 Desechamiento+++. 1 Acdo.
Silva Hernández Ali vs. García Huerta Alizon Aranza. Cnpcyf - Guarda y Custodia Núm. Exp. 2299/2025 1 Acdo.
Soto García Kristell Geraldine vs. Ayala Torres César. Cnpcyf - Alimentos Núm. Exp. 1908/2025 ++++Acuerdo++++. 1 Acdo.
Torres Ortega Jaquelíne vs. Rodríguez Ojeda David Alejandro. Cnpcyf - Alimentos Núm. Exp. 299/2025 Promoción++Sin Turno+++. 2 Acdos.
Valentín Pérez Ricardo vs. Suárez Acosta Omexochitl. Cnpcyf - Régimen de Convivencias Núm. Exp. 1648/2025 Prpomoción+++Sin Turno+++. 2 Acdos.
Vázquez Mendoza Aarón Arturo vs. Mendoza López Andrea. Cnpcyf - Guarda y Custodia Núm. Exp. 1663/2025 Mp. 1 Acdo.
Vázquez Pérez Abigail vs. Pons Ortiz Sergio Uriel. Cnpcyf - Alimentos Núm. Exp. 1886/2025 S/T. 1 Acdo.
Vega Castillo María Francisca vs. Chávez Cruz José Bernardino. Cnpcyf - Alimentos Núm. Exp. 3831/2025 Prevención S. E. 1 Acdo.
Velasco Camacho Angelina vs. Alfaro Janet Luis Alejandro. Cnpcyf - Alimentos Núm. Exp. 3671/2025 +++++Prevención++++. 1 Acdo.

NO PUBLICADOS

Fernández Salas Miriam Vanessa vs. Mejía Palma José Luis. Cnpcyf - Alimentos Núm. Exp. 3735/2025 C/T. 1 Acdo.
Hernández Ramírez Adriana Michell vs. Guerrero Rivera Edward Alexis. Cnpcyf - Alimentos Núm. Exp. 1631/2025 1 Acdo.
Pérez Rivera Ivon Miriam vs. Balcázar Fonseca David. Cnpcyf - Alimentos Núm. Exp. 2907/2025 ++Computo++. 2 Acdos.

JUEZ TANIA CABEZAS SAN ROMÁN

ACUERDOS DEL 7 DE ABRIL DEL 2025

Bojórquez Rodríguez Daniel vs. Miranda Arias Candelaria. Cnpcyf - Guarda y Custodia Núm. Exp. 2801/2025 C/T:Of. 1 Acdo.
Espinosa Girón Roque Pietro Jordán vs. Villanueva Rivera Imelda. Cnpcyf - Guarda y Custodia Núm. Exp. 2956/2025 1 Acdo.
Gómez Aranda Evelyn vs. Cabello Cruz Víctor Manuel. Cnpcyf - Alimentos Núm. Exp. 3732/2025 C/T. 1 Acdo.
González Sarabia Juana Patricia vs. Galindo Santiago Juan Carlos. Cnpcyf - Guarda y Custodia Núm. Exp. 2065/2025 ++Computo++. 3 Acdos.
Hernández Antonio Blanca Esther vs. Becerril Hernández Abraham del Sinai. Cnpcyf - Alimentos Núm. Exp. 129/2024 1 Acdo.
Hernández Gervacio Norma Cecilia vs. Ángeles Morales Fernando. Cnpcyf - Alimentos Núm. Exp. 2504/2025 +Defensoría. 1 Acdo.
Licóna Rodríguez Virgina vs. Piña Leal Israel Tadeo. Cnpcyf - Guarda y Custodia Núm. Exp. 1933/2025 1 Acdo.
López Nava Lizbeth Berenice vs. Martínez Aguilar Iván. Cnpcyf - Alimentos Núm. Exp. 1516/2025 1 Acdo.
Luna Ortiz Sandra Beatriz vs. Pacheco de Jesús Gustavo y Martínez Luna Érika Paola. Cnpcyf - Alimentos Núm. Exp. 3736/2025 Admisión+++Turno+++. 1 Acdo.
Marín González Ana María vs. Esparza Aguirre Jairo Emilio. Cnpcyf - Alimentos Núm. Exp. 3769/2025 C/T. 1 Acdo.
Moreno Salinas Alma Leslie vs. Cipres Rojas Alejandro Iván. Cnpcyf - Guarda y Custodia Núm. Exp. 1083/2025 ++Raz Act++. 1 Acdo.
Palma Hernández Carolina vs. García Navarrete Juan Jesús. Cnpcyf - Guarda y Custodia Núm. Exp. 3835/2025 Admisión Se. 1 Acdo.
Pérez Vázquez María Silvia vs. García Cerros Enrique. Cnpcyf - Alimentos Núm. Exp. 3137/2025 Prevención+++. 1 Acdo.
Rojas Morales Mayra Guadalupe vs. Baustista Vázquez David. Cnpcyf - Alimentos Núm. Exp. 855/2025 ++Informe++. 1 Acdo.
Sánchez Castro Érika vs. Córdova Soto Carlos Armando. Cnpcyf - Alimentos Núm. Exp. 1316/2025 ++Fuente y Montos, Datos Ts, Cedula Turno++. 1 Acdo.
Valle Guzmán Irma Patricia vs. Alcántara Meixueiro Enrique Sabel. Cnpcyf - Alimentos Núm. Exp. 2850/2025 ++++ Acuerdo++++ Dada. 1 Acdo.
Zarco Honorio Alma Rosa vs. Mancilla Velasco Ricardo. Cnpcyf - Alimentos Núm. Exp. 160/2024 +Defensoría. 1 Acdo.

NO PUBLICADOS

Cuevas Hernández Jorge de Jesús vs. Do Rego Chantal Christelle. Cnpcyf - Guarda y Custodia Núm. Exp. 3077/2025 Admisión Demanda Turno Se. 1 Acdo.
García Muñoz Diana Pamela vs. Salazar López Daniel. Cnpcyf - Alimentos Núm. Exp. 3149/2025 Admisión+++Turno+++. 1 Acdo.
Mertinez Segura Luz Elizabeth vs. García Méndez Jonathan. Cnpcyf - Alimentos Núm. Exp. 3770/2025 C/T. 1 Acdo.
Pérez Gerardo Alitzel vs. Barragán Martínez Geovanni Aminadaf. Cnpcyf - Guarda y Custodia Núm. Exp. 652/2025 Turno Se. 1 Acdo.
Sarmiento Montiel José Luis vs. Martínez Pérez Angélica Belén. Cnpcyf - Régimen de Convivencias Núm. Exp. 3162/2025 ++++ Desechamiento++++. 1 Acdo.

SOLO CONSULTA
SOLO CONSULTA
SOLO CONSULTA

Tomás Vences Norma Luz vs. Cruz Arroyo Jesús Arturo. Cnpcyf - Alimentos Núm. Exp. 3673/2025 ++++ Auto Admisorio++++Turno++++. 1 Acdo.

JUEZ SILVIA ARACELI GARCÍA LARA
ACUERDOS DEL 7 DE ABRIL DEL 2025

Campos Estrada Vania Renata vs. Ruíz Rodríguez Brandon Eduardo. Cnpcyf - Guarda y Custodia Núm. Exp. 82/2025 Dada Nueva Cuenta+++Turno+++. 1 Acdo.
Castillo Moreno Aarón César vs. Sánchez Hernández María del Rosario. Cnpcyf - Guarda y Custodia Núm. Exp. 18/2025 Computo. 2 Acdos.
Chávez Ramírez Karina vs. Lara Zavala Jesús. Cnpcyf - Alimentos Núm. Exp. 1855/2025 S/T. 1 Acdo.
Cortés Contreras Silverio vs. Carmona Gutiérrez Cinthia. Cnpcyf - Alimentos Núm. Exp. 3570/2025 S/T. 1 Acdo.
Cortés Rodríguez José Martín vs. Fragoso Almaraz Vanessa Sarahi. Cnpcyf - Guarda y Custodia Núm. Exp. 1253/2025 +Ced Otra Vez. 1 Acdo.
Cosme Neria Elvira vs. Hernández Castillo Alejandro. Cnpcyf - Alimentos Núm. Exp. 3653/2025 ++++ Desechamiento+++++. 1 Acdo.
Edgar Reyes Camarena vs. Daniela Rodríguez Ortiz. Cnpcyf - Régimen de Convivencias Núm. Exp. 230/2025 Turno Se. 1 Acdo.
García Castillo Karen Alejandra vs. Fernández Rodríguez Juan Fernando. Cnpcyf - Alimentos Núm. Exp. 3286/2025 Turno Se. 1 Acdo.
García Martínez Karina Ruth vs. Sánchez Hernández Bryan Adrián. Cnpcyf - Guarda y Custodia Núm. Exp. 2492/2025 1 Acdo.
Garfias Cruz Eunice vs. Partida Ramírez José Julián. Cnpcyf - Alimentos Núm. Exp. 3590/2025 C/T. 1 Acdo.
González Vite Luis Gerardo vs. Landeros Rivera Frida Andrea. Cnpcyf - Alimentos Núm. Exp. 678/2025 1 Acdo.
Hernández Posadas Verónica vs. Campos Ramos Carlos Alberto. Cnpcyf - Alimentos Núm. Exp. 3627/2025 Promoción+++Sin Turno+++. 1 Acdo.
Lira Cruz Grecia vs. Vivas Hernández Alan. Cnpcyf - Alimentos Núm. Exp. 1900/2025 1 Acdo.
López Gómez Pamela Edith vs. Mancilla González Carlos Alberto. Cnpcyf - Alimentos Núm. Exp. 2461/2025 +Vista. 1 Acdo.
López Hernández Raquel vs. Miranda Brenes José Ramón. Cnpcyf - Alimentos Núm. Exp. 1970/2025 Turno Se. 1 Acdo.
Martha Ofelia Contreras Arreola y Martha Ofelia Contreras Arreola vs. Jonnatan Omar Ramírez Salinas. Cnpcyf - Alimentos Núm. Exp. 3603/2025 Desechamiento+++. 1 Acdo.
Mejía Ayala Aidée Yadira vs. Alvarado Garnica Miguel. Cnpcyf - Alimentos Núm. Exp. 156/2025 ++Oficio Trabajo Social Turno++. 1 Acdo.
Montes de Oca Camacho Stefanny Alejandra vs. Juárez Villalba José Luis. Cnpcyf - Alimentos Núm. Exp. 3204/2025 1 Acdo.
Muñoz González Elena Raquel vs. Huidobro González Adolfo Alejandro. Cnpcyf - Alimentos Núm. Exp. 952/2025 2 Acdos.
Nango Urbina Manuel de Jesús vs. Nango Ponce Manuel de Jesús y Nango Ponce Ana María. Cnpcyf - Alimentos Núm. Exp. 3545/2025 S/T Desechamiento. 1 Acdo.
Naranjo González Javier vs. Mendoza Arias Denisse Alejandra. Cnpcyf - Guarda y Custodia Núm. Exp. 114/2025 +Ced y Acompañamiento. 1 Acdo.
Ojeda García Alicia vs. Gamez Ojeda Linda Susana y Gómez Cedillo José Antonio. Cnpcyf - Guarda y Custodia Núm. Exp. 3052/2025 1 Acdo.
Otero Pérez Wendy vs. Contreras García Jorge. Cnpcyf - Alimentos Núm. Exp. 2580/2025 Computo. 2 Acdos.
Pineda Fuentes Efraín vs. Ortega Zavala Aída Nallely. Cnpcyf - Guarda y Custodia Núm. Exp. 2386/2025 Computo. 2 Acdos.
Quezada Sánchez Yésica vs. Gómez Guerrero Christian Uriel. Cnpcyf - Alimentos Núm. Exp. 182/2024 1 Acdo.
Ramírez Galicia Francisco vs. Ramírez Galicia Vanessa Nadia. Cnpcyf - Alimentos Núm. Exp. 3070/2025 1 Acdo.
Ramírez Moctezuma Alba Faviola vs. Cañas Tejeda Oswaldo. Cnpcyf - Alimentos Núm. Exp. 2786/2025 1 Acdo.
Ramos Gutiérrez Lizeth vs. Morato Márquez Juan Manuel. Cnpcyf - Alimentos Núm. Exp. 3527/2025 S/T. 1 Acdo.
Rendón Birrichaga Ana Reyna vs. Badillo Fonseca Ricardo. Cnpcyf - Alimentos Núm. Exp. 2329/2025 +Vista. 1 Acdo.
Reséndiz Vega Dzoara Valeria vs. Muñoz Mendoza Edwin Alejandro. Cnpcyf - Guarda y Custodia Núm. Exp. 2949/2025 Rechazado. 1 Acdo.
Reyes Ruíz de Las Cuevas Paola vs. Morales Tsubaki Felipe. Cnpcyf - Guarda y Custodia Núm. Exp. 1647/2025 C/T. 1 Acdo.
Rodríguez Irene Eni Consuelo vs. Merino López Rodolfo. Cnpcyf - Alimentos Núm. Exp. 430/2025 S/T. 1 Acdo.
Ruvalcaba Monroy Mariella vs. Martínez Waldo Samuel Daniel. Cnpcyf - Alimentos Núm. Exp. 2542/2025 ++++Admisión de Demanda+++Turno++++. 1 Acdo.
Salinas Martínez Sandra vs. Antonio Salas Pedro. Cnpcyf - Alimentos Núm. Exp. 3699/2025 ++++ Admisión de Demanda+++Turno++++. 1 Acdo.
Sánchez Contreras Catalina vs. Ayuso Gómez Arturo. Cnpcyf - Guarda y Custodia Núm. Exp. 2430/2025 ++Fuente y Monto de Ingresos Demandado++. 1 Acdo.
Sánchez González Guadalupe Montserrat vs. Tamez Arellano Jonathan. Cnpcyf - Guarda y Custodia Núm. Exp. 1727/2025 +Elaborar Cédula. 1 Acdo.
Siguenza Mendoza Abigail vs. Hernández Romero Iván Michell. Cnpcyf - Alimentos Núm. Exp. 153/2024 1 Acdo.
Tapia Castro Rosa Victoria vs. Ortinez Macedo Luis. Cnpcyf - Guarda y Custodia Núm. Exp. 1675/2025 1 Acdo.
Torres Avendaño Arlet Vanessa vs. García Hernández Jorge. Cnpcyf - Alimentos Núm. Exp. 3084/2025 +Desahogo Cuenta Abogados. 1 Acdo.
Torres Rodríguez Edgar vs. Sánchez Barrientos Alexandra Michell. Cnpcyf - Guarda y Custodia Núm. Exp. 1036/2025 Computo. 2 Acdos.
Vargas Salas Eulalio Pedro vs. Vargas Salas Eulalio Pedro. Cnpcyf - Jurisdicciona Voluntaria para Identidad de Persona Núm. Exp. 3480/2025 S/T. 1 Acdo.
Vega Gil Rodríguez Jerson vs. Rivera Sánchez Alma Yenni. Cnpcyf - Guarda y Custodia Núm. Exp. 3314/2025 Turno Se. 1 Acdo.
Velázquez Sánchez Ana Karen vs. Camera Guerrero José Alberto. Cnpcyf - Alimentos Núm. Exp. 377/2025 1 Acdo.
Villarreal Reyes Leslie Monserrat vs. Saucedo Mejía Mario Alberto. Cnpcyf - Guarda y Custodia Núm. Exp. 3733/2025 Admisión++Turno++. 1 Acdo.
Zavala Villeda María Guadalupe vs. Zavala Villeda María Guadalupe. Cnpcyf - Jurisdicciona Voluntaria para Autr. Judicial de Enajenación de Bienes de Nna Núm. Exp. 525/2025 +No Acceso. 1 Acdo.
NO PUBLICADOS
Bonifaz Canchola Esteban vs. Martínez Cortés Mariana Citlali. Cnpcyf - Guarda y Custodia Núm. Exp. 3612/2025 ++++ Auto Prevención++++. 1 Acdo.
González Rivera Gabriela vs. Campos Mendoza Israel. Cnpcyf - Alimentos Núm. Exp. 3621/2025 Admisión Se Turno. 1 Acdo.
MAL PUBLICADOS
Cosme Neria Elvira vs. Hernández Castillo Alejandro. Cnpcyf - Alimentos Núm. Exp. 3652/2025 Desechamiento. 1 Acdo.

UNIDAD DE GESTIÓN JUDICIAL TIPO 2 MATERIA FAMILIAR ETAPA PRELIMINAR, JUICIO Y EJECUCIÓN NÚMERO 1

JUEZ MARÍA ELENA RAMÍREZ SÁNCHEZ
ACUERDOS DEL 7 DE ABRIL DEL 2025

Campos Corona Joselyne Ivette vs. Chirinos Rioja Mario. Cnpcyf - Alimentos Núm. Exp. 509/2025 Fuente Laboral Informa Dada. 1 Acdo.

JUEZ SARA LÓPEZ PANTOJA
ACUERDOS DEL 7 DE ABRIL DEL 2025

León Salgado Laura Isabel vs. Mosko Toriz Mario. Cnpcyf - Alimentos Núm. Exp. 1305/2025 Minuta de Oficio y Acuses de Correo. 1 Acdo.
López López Griselda vs. Acevedo Hernández Martín. Cnpcyf - Guarda y Custodia Núm. Exp. 266/2025 Copia de Audio y Video, Defensa. 1 Acdo.

JUEZ MARÍA DEL ROCÍO MARTÍNEZ URBINA
ACUERDOS DEL 7 DE ABRIL DEL 2025

SOLO CONSULTA
SOLO CONSULTA
SOLO CONSULTA

Segura Flores Rocío vs. Cruces Delgado Edgar. Cnpcyf - Alimentos Núm. Exp. 1189/2025 Requerimiento. 1 Acdo.

JUEZ MARÍA LUISA VÁZQUEZ CERÓN
ACUERDOS DEL 7 DE ABRIL DEL 2025

SENTENCIA
Plata de la Luz Stefany vs. Robledo González Alejandro David y Plata de la Luz Stefany Aislinn. Cnpcyf - Guarda y Custodia Sent. Interl. 1 Sent. en Incidente. Núm. Exp. 965/2025

JUEZ JORGE RODRÍGUEZ MURILLO
ACUERDOS DEL 7 DE ABRIL DEL 2025

Carbajal Pérez Mirza Lizeth vs. De Jesús Juárez Jonathan. Cnpcyf - Alimentos Núm. Exp. 709/2025 Aclara Auto. 1 Acdo.
Heredia Dueñas Maritza Olivia vs. Mendoza Zaragoza Gerardo. Cnpcyf - Alimentos Núm. Exp. 570/2025 Cancel. de Aud. y Trabajo Social. 1 Acdo.
SENTENCIA
AUDIENCIA
Heredia Dueñas Maritza Olivia vs. Mendoza Zaragoza Gerardo. Acta Minima de Aud. Especial de Concil. Cnpcyf - Alimentos. 1 Audiencia. Núm. Exp. 570/2025.

JUEZ JUAN MIGUEL MORALES MONTER
ACUERDOS DEL 7 DE ABRIL DEL 2025

NO PUBLICADOS
López Morales Vianey Jaquelíne vs. Miranda Anaya Eder Alfonso. Cnpcyf - Alimentos Núm. Exp. 412/2025 Termino de Etapa. 1 Acdo.

UNIDAD DE GESTIÓN JUDICIAL TIPO 2 MATERIA FAMILIAR ETAPA PRELIMINAR, JUICIO Y EJECUCIÓN NÚMERO 2

SIN PUBLICACIONES

UNIDAD DE GESTIÓN JUDICIAL TIPO 2 DE EXHORTOS NÚMERO 1

ACUERDOS DEL 7 DE ABRIL DEL 2025

Acosta Martínez Isidro vs. Ramírez Ramírez María de Lourdes. Otros Núm. Exp. 13545/2025 1 Acdo. en Exhorto.
Administradora Fome 1 Sociedad de Responsabilidad Limitada de C.V. vs. Huerta Robles Juan de Dios. Oral Mercantil Núm. Exp. 13360/2025 Mi Tribunal. 1 Acdo. en Exhorto.
Agrícola el Moron S.A. de C.V. vs. Reta Rojas Juan Pablo. Ejecutivo Mercantil Núm. Exp. 621/2025 Vista. 1 Acdo. en Exhorto.
Aguilar Díaz Flores Daniel Iván vs. Olivares Ramírez Cecilia y Cervantes Rodríguez Rocío Margarita. Ejecutivo Mercantil Núm. Exp. 13732/2025 Oficio Siara. 1 Acdo. en Exhorto.
Aguilar Gómez Héctor vs. Jiménez Reyes Teresa de Jesús. Ord. Núm. Exp. 13723/2025 Oficio Registro Civil. 1 Acdo. en Exhorto.
Alafort Sánchez Zulay vs. Velasco Ávila León. Ord. Núm. Exp. 13514/2025 No Ajustado a Derecho. 1 Acdo. en Exhorto.
Albino Alberto Catalina vs. Cruz Cruz Benito. Otros Núm. Exp. 13387/2025 1 Acdo. en Exhorto.
Albiter Hernández Ruth Adelita vs. García Garcés José Guadalupe Iván. Ord. Núm. Exp. 514/2025 Acceso Virtual. 1 Acdo. en Exhorto.
Alfonso Fascinetto Juan Carlos vs. Castillo González Mariana. Ord. Núm. Exp. 13795/2025 Emplazamiento. 1 Acdo. en Exhorto.
Ángeles Salinas Andrea vs. Zúñiga Montalvo Arturo. Otros Núm. Exp. 13619/2025 1 Acdo. en Exhorto.
Antón Álvarez Guillermo y Otro su Sucesión. Intestam. Núm. Exp. 13756/2025 Notif. Personal. 1 Acdo. en Exhorto.
Araoz Siu Luisa María del Rocío vs. Merino Pastrana Marco Antonio y García Esther. Ord. Civil Núm. Exp. 13707/2025 Emplazamiento. 1 Acdo. en Exhorto.
Audry Luer María vs. Santos Jiménez Luis Demetrio. Ord. Núm. Exp. 9473/2025 Niega Acceso. 1 Acdo. en Exhorto.
Automotriz Naucalpan, S.A. de C.V. vs. Domínguez Marín José Gabriel y Domínguez Noguez María Catalina. Ejecutivo Mercantil Núm. Exp. 13500/2025 1 Acdo. en Exhorto.
Banco Mercantil del Norte, S.A. Institución de Banca Múltiple, Grupo Financiero Banorte vs. De la Vega Arriaga César Ernesto y Albelaez Diana Patricia. Juris. Voluntaria Núm. Exp. 13782/2025 Notificación. 1 Acdo. en Exhorto.
Banco Nacional de México S.A. Integrante del Grupo Financiero Banamex vs. Valdés Díaz Fernando y Hernández Rivera Sonia vs. Citibanamex, Seguros S.A. de C.V. Especial Hipotecario Núm. Exp. 13526/2025 Mt Si. 1 Acdo. en Exhorto.
Banco de Crédito Rural del Pacifico Sur S. N. C vs. Madrigal Campos Miguel. Ejecutivo Mercantil Núm. Exp. 13817/2025 Notificación. 1 Acdo. en Exhorto.
Bancoi Santander México Sociedad Anónima Institucional de Banca Múltiple Grupo Financiero Santander México vs. Pérez Islas Edwyn Jael. Especial Hipotecario Núm. Exp. 3958/2025 Devolución de Exhorto. 1 Acdo. en Exhorto.
Bandala Ledesma Érika vs. De Llano Arana Armando y Robles de de Llano Evelia. Otros Núm. Exp. 4611/2025 Devolución de Exhorto. 1 Acdo. en Exhorto.
Barragán Tognola Blanca Lilia vs. Galindo Garay José Horacio. Otros Núm. Exp. 13767/2025 Oficio Elaborado. 1 Acdo. en Exhorto.
BBVA México S.A. Institución de Banca Múltiplegrupo Financiero BBVA México vs. Pacheco Camacho Armando. Especial Hipotecario Núm. Exp. 11595/2025 Mi Tribunal. 1 Acdo. en Exhorto.
Binsmar S.A. de C.V. vs. Aprovisionamientos Marítimos y Petroleros S.A. de C.V. Oral Mercantil Núm. Exp. 13560/2025 Oficio. 1 Acdo. en Exhorto.
Bolaños Cruz Berenice Ivonne vs. Mora Romero Jorge Ariel. Ord. Núm. Exp. 13798/2025 Oficio. 1 Acdo. en Exhorto.
Bustamante Maldonado Maribel vs. Sánchez Peralta José Roberto. Otros Núm. Exp. 13741/2025 Oficio. 1 Acdo. en Exhorto.
Cabrera Peláez Oscar Benjamín y Otro vs. Camargo Staufert Ana Henriette. Otros Núm. Exp. 164/2024 Acceso Virtual. 1 Acdo. en Exhorto.
Cadena Martínez Carolina vs. Sánchez Xochipa Moisés. Cnpcyf - Alimentos Núm. Exp. 13641/2025 1 Acdo. en Exhorto.
Calva Balderrama Isidoro vs. Sánchez Ramírez Rosario. Otros Núm. Exp. 13854/2025 Oficio. 1 Acdo. en Exhorto.
Canchola Sebastián Fernando vs. Tapia Hernández Tania. Ord. Núm. Exp. 13623/2025 1 Acdo. en Exhorto.
Castillo Santiago Erwin Joosep vs. Jardines de Santla Clara S.A. y Torres Martínez Eusebio y-o. Ord. Civil Núm. Exp. 13297/2025 1 Acdo. en Exhorto.
Cedillo Abundis María del Socorro Aimee vs. Castillo Vázquez José de Jesús. Div. Voluntario Núm. Exp. 13565/2025 Oficio Registro Civil. 1 Acdo. en Exhorto.
Centro Inmobiliario del Bajío S.A. de C.V. vs. Arellano Aguilar Guadalupe. Juris. Voluntaria Núm. Exp. 13836/2025 Notificar. 1 Acdo. en Exhorto.
Cienfuegos Jiménez Víctor Hugo vs. Desarrolladora Marina Vallarta, Socirfafd Anónima de Capital Variable y Banco Internacional, Sociedad Anónima, hoy HSBC Merxico, Sociedazd Anónima, Institución de Banca Múltiple, Grupo Financiero HSBC y de la Rosa Sabre Dolores Conceplción. Ord. Civil Núm. Exp. 12441/2025 Mi Tribunal. 1 Acdo. en Exhorto.
Ckd Activos 7 Sociedad Anónima Promotora de Inversión de Capital Variable vs. Sabag Arjona Karim y Leal de la Garza Diana Esthela. Especial Hipotecario Núm. Exp. 3777/2025 Devolución de Exhorto. 1 Acdo. en Exhorto.
Cordero Cruz Sergio Jared vs. Cordero Gallegos Sergio Aejandro y Guadalupe del Pilar Cruz Peña. Otros Núm. Exp. 13806/2025 Oficio. 1 Acdo. en Exhorto.
Córdoba Sánchez Agustín vs. Córdoba Sánchez Ángel y Santamaría Mota Alicia y Estrello Manguin Perla Myriam. Ord. Civil Núm. Exp. 13742/2025 Emplazar. 1 Acdo. en Exhorto.
Crivelli Reyes María y Cessa Crivelli Enrique y Cessa Crivelli Salvador vs. Multibanco Comermex S.A. Actualmente Scotiabank Inverlat S.A. Institución de Banca Múltiple Grupo Financiero Scotiabank Inverlat. Especial Hipotecario Núm. Exp. 13699/2025 Emplazamiento. 1 Acdo. en Exhorto.
Cruz Castillo Gregorio vs. Cruz Díaz Gregorio. Ord. Núm. Exp. 13244/2025 Siara. 1 Acdo. en Exhorto.

SOLO CONSULTA

Durán Miranda Josué Levi vs. Uicab Sosa Martha Patricia. Ord. Núm. Exp. 13484/2025 1 Acdo. en Exhorto.
Edmundo Reyes Brisa Lizeth vs. Hernández Hernández Delfino. Otros Núm. Exp. 13648/2025 1 Acdo. en Exhorto.
Escalante Aguilar Victorina y Otros vs. Escalante Aguilar José Sus Suc. Intestam. Núm. Exp. 13657/2025 1 Acdo. en Exhorto.
Escamilla Lozano Juan Carlos vs. Buendía Montaño Estela. Controv. Núm. Exp. 1903/2024 Niega Acceso. 1 Acdo. en Exhorto.
Espinosa Rebollo Santiago Moisés vs. Morales Sánchez Jaquelíne vs. Espinosa Rebollo (Actor) Santiago Moisés. Otros Núm. Exp. 1501/2025 Acceso Virtual. 1 Acdo. en Exhorto.
Espinoza Melendres Clementina su Sucesión vs. Banca Cremi S.A. Otros Núm. Exp. 13580/2025 1 Acdo. en Exhorto.
Flores Ramírez Víctor Manuel y Andrade Quincosa Laura vs. Banco de México como Fiduciario del Gobierno Federal en el Fideicomiso Denominado Fondo de Operación Bancario a la Vivienda (Fovi) y Hipotecaria Nacional, S.A. de C.V. Sociedad Financiera de Objeto Limitado. Ord. Mercantil Núm. Exp. 13801/2025 Emplazamiento. 1 Acdo. en Exhorto.
Fragoso Miranda Alma Pignateli vs. Lozano Pérez Pedro. Div. Nec. Núm. Exp. 13803/2025 Oficio Registro Civil. 1 Acdo. en Exhorto.
Frausto Hernández María Guadalupe vs. Barrera Báez Rafael Alonso. Cnpcyf - Alimentos Núm. Exp. 3164/2025 Mi Tribunal. 1 Acdo. en Exhorto.
Gama Cano Ariadna Sarai vs. Arrellano Luna Alfredo. Otros Núm. Exp. 13585/2025 Oficio. 1 Acdo. en Exhorto.
García Campos Carlos Sebastián vs. Salcedo Cruz Karla Iliana. Controv. Núm. Exp. 441/2025 Entrega de Menor. 1 Acdo. en Exhorto.
García Ibarra Ángel vs. Banco Nacional de México Sociedad Anónima Integrante del Grupo Financiero Banamex y Csck 12 México I Sociedad de Responsabilidad Limitada de Capital Variable. Ord. Civil Núm. Exp. 1650/2025 Devolver. 1 Acdo. en Exhorto.
García Rosas Blanca Paola vs. García Valencia Antonio. Otros Núm. Exp. 13480/2025 Oficio. 1 Acdo. en Exhorto.
García Sánchez Juan René vs. Gutiérrez López Yéssica. Otros Núm. Exp. 13603/2025 Oficio. 1 Acdo. en Exhorto.
García Ureña Octavio vs. Padilla Cruz María Teresa. Ord. Núm. Exp. 1150/2024 Acceso Virtual. 2 Acdos. en Exhorto.
Godard Ruiseco Dunia vs. Scotiabank Inverlat S.A. Instituion de Banca Múltiple Integrante del Grupo Financiero Scotiabank Inverlat. Ord. Mercantil Núm. Exp. 11853/2025 No Se Autoriza Mi Tribunal. 1 Acdo. en Exhorto.
Gómez Cruz Sebastián. Juris. Voluntaria Núm. Exp. 13620/2025 1 Acdo. en Exhorto.
Gómez López Laura vs. Gómez Veloz Antonio y Molina García Tomás y Molina García Lorenzo. Otros Núm. Exp. 9568/2025 Mi Tribunal. 1 Acdo. en Exhorto.
González Martínez María del Rosario y Otra vs. Cunjian Ji. Desah. Núm. Exp. 13399/2025 1 Acdo. en Exhorto.
Guadarrama Ayala Jesús Eduardo vs. Guadarrama Díaz Eduardo. Otros Núm. Exp. 13861/2025 Oficio. 1 Acdo. en Exhorto.
Guerrero Uribe Marcela vs. Pico Madinaveitia Nicolás Alejandro. Ord. Civil Núm. Exp. 13493/2025 Oficio. 1 Acdo. en Exhorto.
Gutiérrez Endangu María vs. Arfra Ingeniería S.A. de C.V. y Banco Azteca S.A. Otros Núm. Exp. 4143/2025 Oficio. 1 Acdo. en Exhorto.
Hernández Benítez Lizbeth Andrea vs. García Bárcenas Uriel. Ord. Núm. Exp. 13557/2025 1 Acdo. en Exhorto.
Hernández Vázquez Eva Georgina. Otros Núm. Exp. 5573/2025 Acceso Virtual. 1 Acdo. en Exhorto.
Herrera Raya Dalía Elena vs. Álvarez Librado Carlos Alberto. Otros Núm. Exp. 13415/2025 Oficio Al Registro Civil. 1 Acdo. en Exhorto.
Inmobiliaria Plaza Queretaro, S.A. de C.V. Juris. Voluntaria Núm. Exp. 13832/2025 Notif. Personal Con Traslado. 1 Acdo. en Exhorto.
Inmobiliaria Plaza Querétaro vs. Merino Valdez Edgar Gabriel. Juris. Voluntaria Núm. Exp. 13859/2025 Notificación. 1 Acdo. en Exhorto.
Javier Delgado Antonio vs. De Cima Gueraña Arturo y de Dima Gueraña Sergio y Sucesión a Bienes de Gilberto de Cima Guereña y/o Gilberto Sergio de Cima Guereña, por Conducto de su Albacea Mónica de Cima Aldrete. Ord. Civil Núm. Exp. 4486/2025 Devolución de Exhorto. 1 Acdo. en Exhorto.
Jorquera Méndez Leyre Estibaliz vs. Hernández Blanco Francisco Javier. Alimentos Núm. Exp. 1463/2025 Niega Acceso. 1 Acdo. en Exhorto.
Juárez Juárez Dafne Astrid vs. Ávila Gómez Julio Alberto. Controv. Núm. Exp. 1404/2025 Acceso Virtual. 1 Acdo. en Exhorto.
Langle Gómez Ivar vs. González Zebadua Alan Eduardo y González Benavides Llse Alejandra. Otros Núm. Exp. 12893/2025 Mt Si. 1 Acdo. en Exhorto.
Lascio Lerios Javier Abdi vs. Constructora Antar S.A. de C.V. Oral Mercantil Núm. Exp. 12755/2025 Mt Si. 1 Acdo. en Exhorto.
Leyva Altamirano Sergio vs. Leyva Altamirano Evangelina y Otros. Otros Núm. Exp. 13865/2025 Emplazamiento. 1 Acdo. en Exhorto.
Limas Hernández Mireya vs. Alcaraz Munguía Héctor Iván. Ord. Núm. Exp. 13712/2025 Emplazamiento. 1 Acdo. en Exhorto.
López Bravo Eduardo vs. Castillero Gil Raquel Felícitas y/o Castillero de López Raquel Felícitas. Ord. Núm. Exp. 13295/2025 1 Acdo. en Exhorto.
López Sotelo Gwendolyn y Valdez Nájera Jovany. Div. Voluntario Núm. Exp. 13810/2025 Oficio. 1 Acdo. en Exhorto.
Luna Vera Rodolfo vs. Castillo Lora Priscila Odette. Otros Núm. Exp. 13663/2025 Oficio. 1 Acdo. en Exhorto.
Macías Gutiérrez Christian y Financiera Trinitas, Sociedad Anónima de Capital Variable, Sociedad Financiera de Objeto Múltiple Entidad No Regulada vs. Afianzadora Lotonal, Sociedad Anónima a Través de su Liquidador S. C. I. Sociedad Anónima de Capital Variable. Ord. Civil Núm. Exp. 13709/2025 Oficios. 1 Acdo. en Exhorto.
Martínez Martínez José Ricardo vs. Orozco Méndez Blanca Estela. Otros Núm. Exp. 13792/2025 Oficio. 1 Acdo. en Exhorto.
Martínez Mejía Irma Patricia vs. Guarneros Torres José Alberto. Otros Núm. Exp. 10202/2025 Mi Tribunal. 2 Acdos. en Exhorto.
Martínez Mejía Irma Patricia vs. Guarneros Torres José Alberto. Ord. Núm. Exp. 13749/2025 Emplazamiento. 1 Acdo. en Exhorto.
Martínez Muñez Ramos Gerardo vs. Tovar Hernández Elia y Otros vs. Cicome Calpulli Resolución de Cartera y. Resolución Bios S. R. L. C.V. y. Controladora de Carteras Mexicanas Especiales S. R. L. C.V. Ord. Civil Núm. Exp. 9336/2025 Acceso Virtual. 1 Acdo. en Exhorto.
Martínez Rojo Lorenzo. Juris. Voluntaria Núm. Exp. 13555/2025 1 Acdo. en Exhorto.
Martínez Zavala Areli vs. Quiñonez Beraza Luis Alberto. Ord. Núm. Exp. 3801/2025 Acceso Virtual. 1 Acdo. en Exhorto.
Medina Castillo Bethzania Lindaly vs. Díaz Reyes Jorge Edwin. Otros Núm. Exp. 13660/2025 Requerimiento de Pago y Embargo. 1 Acdo. en Exhorto.
Medina Fraga Consuelo Elizabet vs. González Picon Ramón. Otros Núm. Exp. 13679/2025 Falta Copias Traslado. 1 Acdo. en Exhorto.
Medrano Gaytán Juan vs. Fernández González Manuel Antero. Ord. Civil Núm. Exp. 13356/2025 1 Acdo. en Exhorto.
Mendoza Guzmán Daniela Montserrat vs. Alaffita Salas José Irving. Ord. Núm. Exp. 13468/2025 1 Acdo. en Exhorto.
Meneses Téllez Samuel vs. Cartel- Bi, S.A. de C.V. Ord. Civil Núm. Exp. 5408/2025 Acceso Virtual. 1 Acdo. en Exhorto.
Meza Paniagua Javier vs. Morales Gutiérrez Ana Lilia. Ord. Núm. Exp. 13717/2025 Oficio. 1 Acdo. en Exhorto.
Miranda Alvarado María Guadalupe y Puga Fernández Miguel Ángel y Puga Fernández Miguel Ángel. Juris. Voluntaria Núm. Exp. 13770/2025 Oficio. 1 Acdo. en Exhorto.
Monzon Deanda Mayra Susana vs. Luna Quintero Rau Alejandro. Ord. Núm. Exp. 13624/2025 1 Acdo. en Exhorto.
Mora Muñoz Elizabeth Ivonne vs. Inchaurregui Zenteno Erik Iván. Cnpcyf - Alimentos Núm. Exp. 3098/2025 Acceso Virtual. 1 Acdo. en Exhorto.
Morales Hernández Guadalupe vs. Cantú Peláez Francisco. Cnpcyf - Alimentos Núm. Exp. 13685/2025 Oficio. 1 Acdo. en Exhorto.
Moreno Flores Aldo vs. Paredes Matta David Ricardo. Ord. Núm. Exp. 13629/2025 Oficio. 1 Acdo. en Exhorto.
Munguía Contreras Licinio vs. Vidimport S.A. de C.V. Oral Mercantil Núm. Exp. 13773/2025 Emplazar. 1 Acdo. en Exhorto.
Muñoz Eva vs. C. Oficial Encargado del Registro Civil del Municipio de Medellín de Bravo, Veracruz y Otro y Oficial Encargado del Registro Civil de la Alcaldía Azcapotzalco, Ciudad de México. Ord. Núm. Exp. 5610/2025 Mt Si. 1 Acdo. en Exhorto.
Muñoz Estrada Pedro Alfredo y Izaguirre Flores Hilda su Sucesión vs. Abc Capital Sociedad Anónima Institución de Banca Múltiple y Instituto de Seguridad y Servicios Sociales de Los Trbajadores del Estado Issste Atraves del Fondo de la Vivienda del Instituto de Seguridad y Servicios Sociales D Elos Trabajadores del Estado Fovissste y. Uala, S.A. Institución de Banca Múltiple y/o Abc Capital

SOLO CONSULTA
SOLO CONSULTA
SOLO CONSULTA

S.A. Institución de Banca Múltiple. Otros Núm. Exp. 13727/2025 Emplazar. 1 Acdo. en Exhorto.

Olmos Bautista Diana Rocío vs. Espíndola Aguilar Amilkara Andrés. Ord. Núm. Exp. 13645/2025 Oficio. 1 Acdo. en Exhorto.

Olvera Ordóñez Dulce Jesús vs. Ortiz de Olvera María Cruz y Ordóñez Ortiz de Olvera María Cruz. Ord. Civil Núm. Exp. 6857/2025 Devolver. 1 Acdo. en Exhorto.

Ortega Vallejo Freddy vs. Gómez Rodríguez Marilú. Div. Nec. Núm. Exp. 13287/2025 Mi Tribunal. 1 Acdo. en Exhorto.

Paniagua Durán Julio César vs. Rodríguez Mejía Marco Antonio y Reyes Flores José Francisco. Otros Núm. Exp. 13667/2025 Oficios. 1 Acdo. en Exhorto.

Pérez Bello Yeni Berenice vs. López Hernández Nelson. Div. Nec. Núm. Exp. 13593/2025 1 Acdo. en Exhorto.

Pérez Márquez Érika María y Otra vs. Lucero Muñoz Israel y Otros y Lucero Muñoz Israel y Secretaría de la Defensa Nacional. y Secretaría de la Defensa Nacional, Dirección Nacional General de Administración, Subdirección de Adquisiciones. Ord. Civil Núm. Exp. 13635/2025 Emplazamiento. 1 Acdo. en Exhorto.

Perezs Fonseca Enrique vs. Hurtafo Figueroa Dulce María Guadalupe. Otros Núm. Exp. 2468/2025 Vista. 1 Acdo. en Exhorto.

Promociones Habitacionales del Centro de México S.A. de C.V. vs. López Herrera Margarita. Juris. Voluntaria Núm. Exp. 13851/2025 Notificar. 1 Acdo. en Exhorto.

Promociones Habitacionales del Centro de México S.A. de C.V. Juris. Voluntaria Núm. Exp. 13840/2025 Notif. Personal Con Traslado. 1 Acdo. en Exhorto.

Ramírez Alberto vs. Morales Molina Margarita. Otros Núm. Exp. 13694/2025 Notif. Personal. 1 Acdo. en Exhorto.

Ramírez Rodríguez Érika vs. Velázquez Ascencio Alejandro. Otros Núm. Exp. 13525/2025 1 Acdo. en Exhorto.

Recuperadora de Deuda Hipotecaria, Sociedad de Responsabilidad Limitada de Capital Variable vs. Hernández López Lucía. Otros Núm. Exp. 13390/2025 1 Acdo. en Exhorto.

Reyes Montiel María Dolores vs. Martínez Toto Alejandro. Ord. Núm. Exp. 13475/2025 1 Acdo. en Exhorto.

Reyna Briones Sara Pilar vs. Juárez Camacho Jorje y Juárez Carbajal María del Carmen Yolanda y Mendoza Alquicira Martha Eugenia y Otros. Ord. Núm. Exp. 12699/2025 Mi Tribunal. 1 Acdo. en Exhorto.

Reyna Navarro Oliver y Operadora de Servicios Mega, Sociedad Anónima de Capital Variable, Sociedad Financiera de Objeto Múltiple, Entidad Regulada vs. Prodinox Inoxidables, Sociedad Anónima de Capital Variable y Aguirre Cervantes Lyssette Paola. Ejecutivo Mercantil Núm. Exp. 13521/2025 1 Acdo. en Exhorto.

Rivera Torres Agustín vs. Oficial del Registro Civil de la Ciudad de México Delegacon y/o Municipio Cuauhtémoc Asi como Al Jefe del Archivo Central del Registro Civil de la Ciudad de México. Ord. Núm. Exp. 13730/2025 Oficio Registro Civil. 1 Acdo. en Exhorto.

Rodríguez Díaz Ana María vs. Nafate Díaz Alfonzo. Cnpcyf - Alimentos Núm. Exp. 13665/2025 Desecha. 1 Acdo. en Exhorto.

Rodríguez Olvera Carlos Guillermo vs. Muñoz Peralta Lina Dalíla. Otros Núm. Exp. 13575/2025 1 Acdo. en Exhorto.

Ruíz Grajales Francisco vs. Toledo Gutiérrez Adela. Otros Núm. Exp. 13578/2025 No Ajustado a Derecho. 1 Acdo. en Exhorto.

Ruvalcaba Martínez Marilú y Chavarría García Raúl, Declar. de Ausencia de Rubén Chavarría Palacios. Otros Núm. Exp. 13473/2025 Oficio Registro Civil. 1 Acdo. en Exhorto.

Saavedra Montoya María Teresa vs. Servicios Prendarios Alsova S.A. de C.V. y/o Servicios Prendarios Bazaar S.A. de C.V. Desah. Núm. Exp. 10583/2025 Mi Tribunal. 1 Acdo. en Exhorto.

Safilo de México S.A. de C.V. vs. Visión Platino S. de R. L. de C.V. vs. Safilo de México S.A. de C.V. Otros Núm. Exp. 9131/2025 Devolución de Exhoerto. 1 Acdo. en Exhorto.

Salazar Cruz Omar Gael vs. Salazar Salgado José Luis. Otros Núm. Exp. 13779/2025 Emplazar. 1 Acdo. en Exhorto.

Sánchez Cerón Elsa vs. López López David. Div. Voluntario Núm. Exp. 13533/2025 Oficio. 1 Acdo. en Exhorto.

Sánchez García Virginia vs. Zavala Vázquez Eduardo. Ord. Núm. Exp. 13551/2025 Oficio. 1 Acdo. en Exhorto.

Sánchez Saldaña Adriana Susana vs. Trejo Miranda Israel. Div. Voluntario Núm. Exp. 13598/2025 Oficio. 1 Acdo. en Exhorto.

Sandria Pérez Nancy vs. Ríos Reyes Óscar Roberto. Cnpcyf - Alimentos Núm. Exp. 13582/2025 Informes. 1 Acdo. en Exhorto.

Santillán Herrera Mario vs. Banco Nacional de Obras y Servicios Públicos S.A. y Reyes Fuentes Federico. Ord. Civil Núm. Exp. 3719/2025 Vista Razon. 2 Acdos. en Exhorto.

Soluciones Prendarias Reforma S.A. de C.V. vs. Gesan Inmobiliarias. de R. L. de C.V. y Otro. Especial Hipotecario Núm. Exp. 13647/2025 1 Acdo. en Exhorto.

Soria Romero María Soledad vs. González Avelar Juan Antonio. Ord. Núm. Exp. 13631/2025 Oficio. 1 Acdo. en Exhorto.

Szclar Kaufer Mary Jane vs. Abadí Smeke Isaac. Otros Núm. Exp. 13337/2025 1 Acdo. en Exhorto.

Szclar Kaufer Mary vs. Abadí Smeke Isaac. Otros Núm. Exp. 13334/2025 1 Acdo. en Exhorto.

Tapia Castañeda Rubén Antonio vs. Hernández Díaz Patricia y Otro. Ord. Civil Núm. Exp. 13785/2025 Emplazamiento. 1 Acdo. en Exhorto.

Tavera Salazar Diana Nohemí vs. Cárdenas Rrodriguez Ashley Enver. Div. Voluntario Núm. Exp. 12097/2025 Mi Tribunal. 1 Acdo. en Exhorto.

Tepoz Tenorio Francisco Javier vs. Banco Nacional de México, Sociedad Anónima, Integrante del Grupo Financiero Banamex, Y/ Citibanamex S.A. de C.V. Division Fiduciaria, Comisión Nacioanl Bancaria y de Valores y Otro y Banco Nacional de México Sociedad Anónima, Integrante de Grupo Financiero Banamex, y/o Citibanamex Sociedad Anónima de Capital Variable División Fiduciaria y Comisión Nacional Bancaria y de Valores y Registro Público de la Propiedad y del Comercio de la Ciudad de México y Secretaría de Hacienda y Crédito Público. Oral Mercantil Núm. Exp. 7519/2025 Vista. 2 Acdos. en Exhorto.

Terán Guzmán Wilfrido Germán vs. López Solórzano Virginia vs. Terán Guzmán (Actor) Wilfrido Germán. Ord. Núm. Exp. 1547/2025 Acceso Virtual. 1 Acdo. en Exhorto.

Terán Sánchez Mario vs. Sánchez Martínez Lizeth Adriana. Otros Núm. Exp. 13616/2025 Oficio. 1 Acdo. en Exhorto.

Toledo Cabrera Rosangela vs. Núñez López Eduardo. Otros Núm. Exp. 13534/2025 Oficio. 1 Acdo. en Exhorto.

Urbina Andrade Luz Eloísa vs. Urbina Andrade José Martín y Vega Álvarez María Magdalena. Ord. Civil Núm. Exp. 7931/2025 Mi Tribunal. 2 Acdos. en Exhorto.

Uriarte González Marisol vs. Maldonado Rojo Jorge Armando. Ord. Núm. Exp. 13495/2025 1 Acdo. en Exhorto.

Valenzo Sánchez Jennyffer Vanessa vs. Salmerón Melo Edgar Elías. Ord. Núm. Exp. 13642/2025 Oficio Descuento Pensión. 1 Acdo. en Exhorto.

Vargas Anguiano Érika Victoria vs. Parra Olazo Jorge. Otros Núm. Exp. 3102/2025 Mt No. 1 Acdo. en Exhorto.

Velasco Delgado Mónica Adriana vs. Rodríguez Juan Ramón. Div. Voluntario Núm. Exp. 13789/2025 Oficio Registro Civil. 1 Acdo. en Exhorto.

Velázquez Rivera Martha vs. Paquentin Falcón Verónica y García Castañeda Leocadio. Ord. Civil Núm. Exp. 4261/2025 Emplazamiento. 1 Acdo. en Exhorto.

Villar Castillo Esteban vs. Villar Álvarez Eder Yael. Ord. Núm. Exp. 13248/2025 1 Acdo. en Exhorto.

Villegas Ortiz Uruel su Sucesión y Otro. Intestam. Núm. Exp. 13507/2025 1 Acdo. en Exhorto.

Yáñez Villaseñor Jazmín vs. López Piedras Christian. Ord. Núm. Exp. 10768/2025 Mi Tribunal. 1 Acdo. en Exhorto.

Zamora Aguirre Mónica Guadalupe vs. Cervantes Hernández Marcos. Otros Núm. Exp. 13827/2025 Desechamiento. 1 Acdo. en Exhorto.

De la Cerda Mariscal Héctor Francisco vs. Hipotecaria su Asita Sociedad Anónima de Capitall Variable Sociedad Financiera de Objeto Múltiple Entidad No Regulada. Otros Núm. Exp. 7724/2025 Mi Tribunal. 1 Acdo. en Exhorto.

ACUERDOS DEL 7 DE ABRIL DEL 2025

Aldana Pérez Sara vs. Galicia Olalde Kevin Brandon. Ord. Núm. Exp. 13633/2025 Oficio Registro Civil. 1 Acdo. en Exhorto.

Arguimbau Romo Carlos Daniel vs. Hernández Fuentes María Luisa. Ejecutivo Mercantil Núm. Exp. 9375/2025 Mt No. 1 Acdo. en Exhorto.

Arias Carmona Carlos vs. Hipotecaria su Casita Sociedad Anónima de Capital Variable, Sociedad Financiera de Objeto Limitado. Otros Núm. Exp. 13349/2025 Oficio. 1 Acdo. en Exhorto.

Avendaño Dimas Lizbeth Karina vs. Serra Marroquín Ángel Fernando. Otros Núm. Exp. 13587/2025 Ofiicio Registro Civil. 1 Acdo. en Exhorto.

Baca Delgado María Esperanza vs. Oficialia 0013 del Registro Civil del Municipio Gustavo a Madero de la Ciudad de México por

SOLO CONSULTA
SOLO CONSULTA
SOLO CONSULTA

Conducto del Director General del Registro Civil Dela Ciudad de México. Ord. Núm. Exp. 13589/2025 1 Acdo. en Exhorto.

Banco Santander Mexco, S.A. Institución de Banca Múltiple, Grupo Financiero Santander México vs. Smbs y Asociados, S.A. de C.V. y Sandoval Villaseñor José Antonio. Ejecutivo Mercantil Núm. Exp. 13524/2025 Requerimiento Pago Emb. y Emplazamiento. 1 Acdo. en Exhorto.

Barbosa Maldonado Rosa María y Austin Bacis, S.A. de C.V. vs. American Express Company México, S.A. de C.V. Otros Núm. Exp. 8816/2025 Mi Tribunal. 1 Acdo. en Exhorto.

Barrera Moreno Miguel vs. Yáñez Díaz Leonardo. Ejecutivo Mercantil Núm. Exp. 13611/2025 Notificación. 1 Acdo. en Exhorto.

Bautista Delgado Claudia Guadalupe vs. López Cocom Wuilliam Moisés. Cnpcyf - Alimentos Núm. Exp. 13167/2025 Oficio. 1 Acdo. en Exhorto.

Becerril Belmares Alejandro vs. Corona Montiel José Agustín y Otros y García Mendoza María Cristina Florencia. Ord. Civil Núm. Exp. 13420/2025 Emplazamiento. 1 Acdo. en Exhorto.

Becerril Flores Jos Antonio vs. Páez Ruíz Rosario. Ord. Núm. Exp. 5112/2025 Devolución de Exhorto. 1 Acdo. en Exhorto.

Bernal Moncada Mariana vs. García Reyes Javier Rodrigo. Ord. Núm. Exp. 13324/2025 Oficio. 1 Acdo. en Exhorto.

Borbolla García Guillermo Miguel vs. Blanco Herrera Diana. Ord. Núm. Exp. 13474/2025 Oficio Informes. 1 Acdo. en Exhorto.

Bustamante Sosme Janeth vs. Ibarra Cota Armando. Cnpcyf - Alimentos Núm. Exp. 13505/2025 Oficio. 1 Acdo. en Exhorto.

Caja Popular Mexicana, Sociedad Cooperativa de Ahorro y Préstamo de Responsabilidad Limitada de C.V. vs. Ramos García Florinda y Díaz López Urbano y Otros vs. Banco de México y/o Banco de México S.A. Ejecutivo Mercantil Núm. Exp. 13737/2025 Notificar. 1 Acdo. en Exhorto.

Capiz Gaona Juan vs. Capiz Villegas Juan. Otros Núm. Exp. 13674/2025 Emplazamiento. 1 Acdo. en Exhorto.

Carranza Dominguillo Delfina vs. Abrajan Hernández José Manuel. Otros Núm. Exp. 13662/2025 No Ajustado a Derecho. 1 Acdo. en Exhorto.

Castillo Rodríguez Rodolfo vs. De Alba de Alba José Antonio Quien También Ostenta como Sara Patricia Orea de Alba y/o Sara Patriia Orea de Alba y/o Sara Patricia Orea de de Alba. Ord. Civil Núm. Exp. 534/2024 Mi Tribunal. 1 Acdo. en Exhorto.

Centro Inmobiliario del Bajío S.A. de C.V. vs. Nava Romero Ángel David. Juris. Voluntaria Núm. Exp. 13830/2025 Notificación. 1 Acdo. en Exhorto.

Cerejido Plarra María Luisa vs. Taboada Antona José Manuel. Otros Núm. Exp. 13501/2025 1 Acdo. en Exhorto.

Córdoba Sánchez Agustín vs. Córdoba Sánchez Ángel vs. Santamaría Mota Alicia. Ord. Civil Núm. Exp. 13740/2025 Notificación. 1 Acdo. en Exhorto.

Cortés Notario Fabiola vs. León Bonifaz Luis Alberto. Ord. Núm. Exp. 2862/2025 Acceso Virtual. 1 Acdo. en Exhorto.

Cruz Frausto Susana vs. Ambriz Espíndola Carlos Israel. Otros Núm. Exp. 11729/2025 Mi Tribunal. 1 Acdo. en Exhorto.

Cruz Huerta Aída vs. Salazar Salgado José Luis. Otros Núm. Exp. 13776/2025 Notif. Personal Con Traslado. 1 Acdo. en Exhorto.

Cuevas Altamirano Miguel Ángel vs. Hernández Laguna Norma Angélica. Ord. Núm. Exp. 13397/2025 Oficio Registro Civil. 1 Acdo. en Exhorto.

Cureño & Díaz de León Abogados S. C vs. Mercante Rivera Maya S.A. P. I. de. V. y John Byrne Nathan. Ejecutivo Mercantil Núm. Exp. 13750/2025 Oficio Informes. 1 Acdo. en Exhorto.

Diego Quirino Guadalupe vs. Reséndiz Neria Armando. Controv. Núm. Exp. 1864/2024 Niega Acceso. 1 Acdo. en Exhorto.

Eguia López Karina vs. López Lay Yolanda. Especial Hipotecario Núm. Exp. 7344/2025 Mi Tribunal. 2 Acdos. en Exhorto.

Enríquez Fuentes Noemí vs. Patiño Muñoz Marela Tania y Otro. Otros Núm. Exp. 12346/2025 Mi Tribunal. 1 Acdo. en Exhorto.

Escalona Gabino Tania Edith vs. Ruano Laurrabaquio Álvaro. Ord. Núm. Exp. 13708/2025 Desechamiento. 1 Acdo. en Exhorto.

Escobar Peralta José Jorge vs. Abad Cigala Diana Laura. Ejecutivo Mercantil Núm. Exp. 12225/2025 Mt No. 1 Acdo. en Exhorto.

Estrada González Esther vs. Hernández Castelán Abraham. Otros Núm. Exp. 13381/2025 1 Acdo. en Exhorto.

Estudillo González Víctor vs. Reyes Vásquez Claudia Julia. Ord. Núm. Exp. 13245/2025 Oficio. 1 Acdo. en Exhorto.

Falcón Benítez Bernardo y Díaz Arredondo Martha Laura vs. García Hernández Mario y de la Cruz Medina Enriqueta. Ord. Civil Núm. Exp. 13467/2025 Emplazamiento. 1 Acdo. en Exhorto.

Faustino Sánchez Francisco vs. Camacho Báez Arturo. Ejecutivo Mercantil Núm. Exp. 13759/2025 Requerimiento de Pago, Embargo, Emplazamiento. 1 Acdo. en Exhorto.

Franco Peza Sully Elena vs. Antonio Salgado Germán. Otros Núm. Exp. 13771/2025 Oficio. 1 Acdo. en Exhorto.

Frano Figueroa Najhelly Jezabel del Carmen vs. Miranda Martínez Jorge Arturo y Rivas Castillo Flor María. Juris. Voluntaria Núm. Exp. 13567/2025 1 Acdo. en Exhorto.

Galván San Román Rodrigo vs. Banco Regional S.A. Institución de Banca Múltiple, Ban Regio Grupo Financiero. Otros Núm. Exp. 13600/2025 Emplazamiento. 1 Acdo. en Exhorto.

García Cabral Sergio Guadalupe vs. Martínez Villeda Karen Alin. Otros Núm. Exp. 13664/2025 Desecha. 1 Acdo. en Exhorto.

García Cruz José Efrén vs. Carlin Terrazas Dania Berenice. Otros Núm. Exp. 13542/2025 1 Acdo. en Exhorto.

García Reyes Beatriz Adriana vs. Alfonso Solano Mauro. Cnpcyf - Alimentos Núm. Exp. 13506/2025 Emplazamiento. 1 Acdo. en Exhorto.

García Sepúlveda Christhian Alberto vs. Duarte Aguayo Diana Lezett. Ord. Núm. Exp. 13687/2025 Oficio. 1 Acdo. en Exhorto.

Garibo Quijano María del Carmen vs. Martínez Martínez Irving Leonardo. Otros Núm. Exp. 10354/2025 Mi Tribunal. 1 Acdo. en Exhorto.

González Hernández Leyda Lineth vs. González Ramírez Javier. Cnpcyf - Alimentos Núm. Exp. 13815/2025 Oficio. 1 Acdo. en Exhorto.

Gordillo Cardona Silvia Karina vs. Alonso Sánchez Julio César. Ord. Núm. Exp. 13783/2025 Notif. Personal Con Traslado. 1 Acdo. en Exhorto.

Grupo Especial de Seguridad Privada Control y Orden S.A. de C.V. vs. Administracioon de Condominio Br Orun Palace A.C. Oral Mercantil Núm. Exp. 1548/2025 Vista. 1 Acdo. en Exhorto.

Gutiérrez Balcázar Leobardo vs. Ruíz Ortiz Sandra Elena. Otros Núm. Exp. 13459/2025 Oficio. 1 Acdo. en Exhorto.

Gutiérrez Sam Eneri José vs. López de Gante José Fernando. Ord. Núm. Exp. 13367/2025 Oficio Registro Civil. 1 Acdo. en Exhorto.

Guzmán García Claudia vs. Loyo Helo Julián. Ord. Núm. Exp. 13472/2025 1 Acdo. en Exhorto.

Hernández Anaya Victoria su Suc. y/o y Otro vs. Sánchez Hernández Amalia y Otros. Intestam. Núm. Exp. 13407/2025 Oficio Informes. 1 Acdo. en Exhorto.

Hernández Moreno Lourdes vs. Medina Domínguez Raúl. Ord. Núm. Exp. 13278/2025 1 Acdo. en Exhorto.

HSBC México Sociedad Anónima de Banca Múltiple Grupo Financiero HSBC División Fiduciaria en su Carácter de Fiduciario del Fideicomiso Irrevoccable Número F/232017 vs. Pérez Millán Hugo Alfredo y Valenzuela Arballo Martha Elena. Juris. Voluntaria Núm. Exp. 13409/2025 Notif. Personal. 1 Acdo. en Exhorto.

Inmobiliaria Ctrl S.A. de C.V. vs. Comercial Fissi Sociedad Anónima de Capital Variable. Otros Núm. Exp. 13706/2025 Notif. Tercero Interesado. 1 Acdo. en Exhorto.

Inmobiliaria Metropolitana Yextho S.A. de C.V. vs. Salazar Báez Lucía y Otro y Cervantes Salazar Marco. Ord. Civil Núm. Exp. 13606/2025 1 Acdo. en Exhorto.

Inmobiliaria Plaza Querétaro S.A. de C.V. vs. Trejo Ortigoza Argelia y Ortigoza Arzaluz María Leticia. Otros Núm. Exp. 13847/2025 Notificar. 1 Acdo. en Exhorto.

Inmobiliaria Plaza Queretaro, S.A. de C.V. Juris. Voluntaria Núm. Exp. 13833/2025 1 Acdo. en Exhorto.

Instituto del Fondo Nacional de la Vivienda para los Trabajadores vs. García Bretón Israel vs. BBVA Bancomer Sociedad Anónima, Institución de Banca Múltiple, Grupo Financiero BBVA Bancomer. Otros Núm. Exp. 13597/2025 Notificar. 1 Acdo. en Exhorto.

Intensidad Gráfica S.A. de C.V. vs. Thomassiny González Gabriela y. Wimob, S. de R. L. de C.V. Oral Mercantil Núm. Exp. 9965/2025 Vista. 1 Acdo. en Exhorto.

Iron Dark Ingeniería S.A. de C.V. vs. Cgom Construcción y Mantenimiento S. de R. L. de C.V. Juris. Voluntaria Núm. Exp. 2889/2025 Acceso Virtual. 1 Acdo. en Exhorto.

Jh Construcciones y Comercializadora, S.A. de C.V. vs. Inmobiliaria Alfar, S.A. de C.V. Ord. Civil Núm. Exp. 9628/2025 Exh. Diligenciado. 1 Acdo. en Exhorto.

Jiménez González Benjamín. Otros Núm. Exp. 6704/2025 Mi Tribunal. 1 Acdo. en Exhorto.

Jiménez López Trinidad Petra vs. Morales Torres Heladio. Otros Núm. Exp. 13627/2025 1 Acdo. en Exhorto.

Jiménez y Jiménez Hugo Alejandro vs. Steuben de México S.A. de

SOLO CONSULTA
SOLO CONSULTA
SOLO CONSULTA

C.V. y Masso Rosales Rafael. Otros Núm. Exp. 13483/2025 1 Acdo. en Exhorto.

Josain, Sociedad Anónima de Capital Variable vs. De la O. Gómez José Alberto en su Calidad de Tesorero del Consejo de Administración y Accionista de la Sociedad Mercantil y Otra y Betancourt Aranda Karina. Ord. Mercantil Núm. Exp. 13813/2025 Emplazamiento. 1 Acdo. en Exhorto.

Kouhen Naty Samra vs. Seguros Sura, S.A. de C.V. Oral Mercantil Núm. Exp. 13820/2025 Emplazar. 1 Acdo. en Exhorto.

Laines Yam Selene vs. Chávez Cocom Sahir Whady. Otros Núm. Exp. 13594/2025 1 Acdo. en Exhorto.

Lara Calderón Emilio vs. Gamboa Pacheco Karen Nathaly. Ord. Núm. Exp. 13539/2025 1 Acdo. en Exhorto.

Lara Rodel Esperanza Frida y Alday Lara Carlos Eduardo vs. Luxho S.A. Ord. Civil Núm. Exp. 9324/2025 Mi Tribunal. 1 Acdo. en Exhorto.

Larios de Alba Uriel vs. Larios Larios Joaquín y su su Sucesión. Otros Núm. Exp. 13824/2025 1 Acdo. en Exhorto.

Lerma Ramírez Clementina y Lerma Ramírez María de Los Ángeles vs. Arechiga Guajardo Santiago Candelario y Garza López Eduardo José. Ord. Núm. Exp. 13786/2025 Oficio. 1 Acdo. en Exhorto.

Librado de Ocampo Ivonne vs. Castro Pérez Raúl Antonio y Otra. Otros Núm. Exp. 13267/2025 1 Acdo. en Exhorto.

Lirio Díaz Iris Alejandra vs. Jarquín Díaz Jehiel. Otros Núm. Exp. 13617/2025 1 Acdo. en Exhorto.

Logero Cavarruvias Norma Aidé vs. Orozco González José Carlos. Ord. Núm. Exp. 13599/2025 Oficio. 1 Acdo. en Exhorto.

Maldonado Mendoza Nora Ingrid vs. The Bank Of New York Mellon S.A. Institución de Banca Múltiple Geo Edificaciones S.A. de C.V. y Instituto del Fondo Nacional de la Vivienda para los Trabajadores y Geo Edificaciones S.A. de C.V. y The Bank Of New York Mellon S.A. Institución de Banca Múltiple. Otros Núm. Exp. 13236/2025 Emplaza. 1 Acdo. en Exhorto.

Marcos Dieck Karla Susana vs. Guajardo Pérez Horacio Javier. Cnpcyf - Alimentos Núm. Exp. 13332/2025 Oficio. 1 Acdo. en Exhorto.

Marín Martínez Karla Daniela vs. Angulo Pacheco José Armando. Ord. Núm. Exp. 13569/2025 No Ajustado a Derecho. 1 Acdo. en Exhorto.

Martínez Aldana Rosalinda vs. Rodríguez Hernández Ymer Eduardo. Controv. Núm. Exp. 399/2024 Niega Acceso. 1 Acdo. en Exhorto.

Martínez Cobián Alan vs. Semillas y Agroproductos Monsantos S.A. de C.V. y Monsantos Comercial S.A. de C.V., y Multibanco Comermex, S.N.C. (Hoy Scotiabank). Ord. Civil Núm. Exp. 13561/2025 Desechamiento Falta de Cotejo. 1 Acdo. en Exhorto.

Martínez Herrera Manuel vs. Calzada Sánchez Clara Francisca. Ord. Núm. Exp. 13305/2025 Emplazamiento. 1 Acdo. en Exhorto.

Martínez Padilla Christian Nadxhelly vs. León Fonseca César Iván. Cnpcyf - Alimentos Núm. Exp. 13437/2025 1 Acdo. en Exhorto.

Méndez Ordaz Rosario vs. Pérez Morales Alberto. Cnpcyf - Alimentos Núm. Exp. 13621/2025 Oficio Cnbv. 1 Acdo. en Exhorto.

Méndez Peralta Jaime vs. Arias Serrano María Guadalupe. Otros Núm. Exp. 13558/2025 Oficio Al Registro Civil. 1 Acdo. en Exhorto.

Mercado Bucio Miguel Ángel vs. Sánchez Velázquez Ariadna. Otros Núm. Exp. 13571/2025 Estudio Socioeconomico. 1 Acdo. en Exhorto.

Mercado Ortiz Nadia Isabel vs. Díaz Barbosa Erik Alberto. Ord. Núm. Exp. 13564/2025 1 Acdo. en Exhorto.

Millán Sánchez Isela vs. García Hernández Jorge Luis. Cnpcyf - Alimentos Núm. Exp. 13684/2025 Oficio. 1 Acdo. en Exhorto.

Moeno Amador Karla vs. Villa Ramírez Víctor Hugo. Ord. Núm. Exp. 13581/2025 1 Acdo. en Exhorto.

Montaño Peniche Eugenio vs. Sociedad Hipotecaria Federal Sociedad Nacional de Crédito Institución de Banca de Desarrollo y Abc Capital, Sociedad Anónima Institución de Banca Múltiple. Otros Núm. Exp. 13477/2025 Emplazamiento. 1 Acdo. en Exhorto.

Morales Rubí Katherine vs. Ávila Pérez David Alejandro. Ord. Núm. Exp. 13745/2025 Oficio. 1 Acdo. en Exhorto.

Morales Bartolon Javier vs. Díaz Mejía Aidé y Morales Díaz Wendy Verónica. Otros Núm. Exp. 9990/2025 Mi Tribunal. 1 Acdo. en Exhorto.

Moreno Patiño Claudia Isabel vs. Nieto Ramírez Alejandro. Otros Núm. Exp. 13612/2025 1 Acdo. en Exhorto.

Nacional Ferretera de Hidalgo, S.A. de C.V. vs. Jiménez Rodríguez Orlando. Ejecutivo Mercantil Núm. Exp. 13487/2025 Oficio. 1 Acdo. en Exhorto.

Olivo Olivas Olivia vs. Bancoppel, Sociedad Anónima, Sociedad Anónima Institución de Banca Múltiple. Oral Mercantil Núm. Exp. 13823/2025 Emplazamiento. 1 Acdo. en Exhorto.

Olvera Torres Teresa Elíasar y Solís Sariñana Carlos. Div. Voluntario Núm. Exp. 13622/2025 Oficio Registro Civil. 1 Acdo. en Exhorto.

Operadora de Servicios Mega, S.A. de C.V., Sociedad Financiera de Objeto Múltiple, Entidad Regulada vs. Díaz Aguirre Aranza. Ejecutivo Mercantil Núm. Exp. 13532/2025 Emplazamiento. 1 Acdo. en Exhorto.

Optibel T Production México S. de R. L. de C.V. vs. & Barcode Solutions, S.A. de C.V. Oral Mercantil Núm. Exp. 13634/2025 Emplazamiento. 1 Acdo. en Exhorto.

Ortega López Ana Laura vs. Salazar Ramírez Marco Antonio. Ord. Núm. Exp. 13520/2025 1 Acdo. en Exhorto.

Ortega Orduña Ceiba vs. Vázquez Arellano Jhonny Gabriel. Otros Núm. Exp. 13614/2025 Oficio Cnbv. 1 Acdo. en Exhorto.

Ortega Salas Armando Adolfo vs. Romero Ruíz Esther Margarita. Otros Núm. Exp. 13643/2025 Oficio Registro Civil. 1 Acdo. en Exhorto.

Patrimonio S.A. de C.V. Sociedad Financiera de Objeto Múltiple Entidad No Regulada Quien a su Vez Es Apoderada de Banco Invex Sociedad Anónima Institución de Banca Múltiple Invex Grupo Financiero Fiduciario como Fiduciario del Fideicomiso Irrevocable de Administración Fuente de Pago y Garantía Identidicado Con el Número 1055 vs. Bustos Sánchez Diana Isabel. Otros Núm. Exp. 7646/2025 Vista. 1 Acdo. en Exhorto.

Pérez López Ariatna Lizbeth vs. González Escocia Julio César. Otros Núm. Exp. 13764/2025 Oficio. 1 Acdo. en Exhorto.

Plasencia Ramos Janeth vs. Olmos Vargas Edgar. Otros Núm. Exp. 7251/2025 Nueva Cuenta. 1 Acdo. en Exhorto.

Pola Perucini Bethy Alicia vs. Nasar Marín Roberto Carlos. Cnpcyf - Alimentos Núm. Exp. 13760/2025 Oficio. 1 Acdo. en Exhorto.

Promociones Habitacionales S.A. de C.V. vs. Pazos Gil Norma Odette. Juris. Voluntaria Núm. Exp. 13845/2025 1 Acdo. en Exhorto.

Promociones Habitacionales del Centro de México S.A. de C.V. vs. Hernández Soler Jorge Miguel. Juris. Voluntaria Núm. Exp. 13848/2025 Notificación. 1 Acdo. en Exhorto.

Promociones Habitacionales del Centro de México, S.A. de C.V. vs. Díaz Mirón Eduardo Zendejas. Juris. Voluntaria Núm. Exp. 13826/2025 Notificar. 1 Acdo. en Exhorto.

Promociones Habitacionales del Centrom de México S.A. de C.V. vs. Colmenares Rosas Vicki Marilú. Juris. Voluntaria Núm. Exp. 13858/2025 Notificar. 1 Acdo. en Exhorto.

Ramírez Llanas Jhoana Carolina vs. Pérez Castillo Canek Sealtiel. Otros Núm. Exp. 13630/2025 Oficio. 1 Acdo. en Exhorto.

Rentería Llamas Verónica Alejandra vs. Vañlle Fonseca Guillermo. Otros Núm. Exp. 13461/2025 Oficio. 1 Acdo. en Exhorto.

Reyes Rangel María Eugenia vs. Palma Cortés Mario. Oral Mercantil Núm. Exp. 1028/2025 Nueva Cedula. 1 Acdo. en Exhorto.

Reyes de Lázaro Juan vs. Dessetec Desarrollos de Sistemas S.A. de C.V. y Otra. Otros Núm. Exp. 138/2025 No Autorizado en Exhorto. 1 Acdo. en Exhorto.

Robles Marquina Alma Sofía vs. Robles Marquina Alma Sofía. Cnpcyf - Alimentos Núm. Exp. 13602/2025 1 Acdo. en Exhorto.

Rodríguez Campos Marco Antonio vs. Tokio Marine Hcc México, Compañía Afianzadora S.A. de C.V. Otros Núm. Exp. 13644/2025 Notif. Amparo. 1 Acdo. en Exhorto.

Rodríguez Méndez Carlos vs. Hipotecaria su Casita Sociedad Anónima de Capital Variable Sociedad Financiera de Objeto Limitado y Sociedad Hipotecaria Federal S.N.C. Institución de Banca de Desarrollo Shf. Otros Núm. Exp. 13431/2025 1 Acdo. en Exhorto.

Rodríguez Nava Luis Manuel vs. Coronado García Martha Laura y Garza Oviedo Daniel. Ejecutivo Mercantil Núm. Exp. 13683/2025 No Ajustado a Derecho. 1 Acdo. en Exhorto.

Rodríguez Ramos Vita vs. Tapia Rodríguez Juan Esteban. Ord. Núm. Exp. 13374/2025 Oficio Cancel. Pensión. 1 Acdo. en Exhorto.

Rodríguez Ruíz Katia vs. Durán Pérez Jairo Agustín. Controv. Núm. Exp. 1723/2024 Vista. 1 Acdo. en Exhorto.

Rodríguez Soriano José Felipe vs. Rodríguez Martínez Socorro. Testament. Núm. Exp. 13637/2025 1 Acdo. en Exhorto.

Romero Guevara Ana Laura vs. Palmas Pérez José Eduardo. Ord. Núm. Exp. 13702/2025 Oficio. 1 Acdo. en Exhorto.

Rosas Ramírez Luis Leonardo vs. Administradora Blue 2234 S. R. L. de C.V. Ord. Civil Núm. Exp. 9122/2025 Vista. 1 Acdo. en Exhorto.

Rugerio Zelocualtecatl Carlos vs. Aguilar Aguilar Blanca Érika. Cnpcyf - Alimentos Núm. Exp. 13666/2025 Girar Oficio. 1 Acdo. en Exhorto.

SOLO CONSULTA
SOLO CONSULTA
SOLO CONSULTA

Samaniego Salazar Alberto y Pérez Navarreta Gabriela Ernestina vs. Banco de México y Crédito Inmobiliario Sociedad Anónima de Capital Variable Financiera de Objeto Militado. Otros Núm. Exp. 13547/2025 Emplazamiento. 1 Acdo. en Exhorto.

Sánchez Barrientos Imelda Alejandra vs. Razo Sánchez Jorge Iván. Ord. Núm. Exp. 12418/2025 Mt Si. 1 Acdo. en Exhorto.

Sánchez Ymaz Alicia Susana y Jalife García Carlos su Suc. vs. Hipotecaria su Casita, S.A. de C.V. Sociedad Financiera de Objeto Limitado, Banco Nacional de México, S.A. Institución de Banca Múltiple Grupo Financiero Banamex, y Otros. Ord. Civil Núm. Exp. 13263/2025 Emplazamiento. 1 Acdo. en Exhorto.

Santos Zamudio Francisca vs. Estrada de Dios Julián. Otros Núm. Exp. 13672/2025 Oficio. 1 Acdo. en Exhorto.

Scotiabank Inverlat Sociedad Anónima Institución de Banca Múltiple Grupo Financiero Scotibank Inverlat vs. García Linares Rigoberto. Especial Hipotecario Núm. Exp. 288/2025 No Desahogo Vista-Devolver. 1 Acdo. en Exhorto.

Segura Carreón Alejandra vs. Rosario Morales José Ignacio. Otros Núm. Exp. 13835/2025 Oficio. 1 Acdo. en Exhorto.

Sierra Rodríguez Rudy Iván y Otros vs. Aguilar Quintal Citlary Monzerrat. Ord. Civil Núm. Exp. 13242/2025 Oficio. 1 Acdo. en Exhorto.

Simeón Guerrero Marisol vs. Ramírez Pasaran Raúl Raymundo. Ord. Núm. Exp. 13691/2025 Ofico. 1 Acdo. en Exhorto.

Sistemas de Computo y Redes Inalambricas S.A. de C.V. vs. Sistema para el Desarrollo Integral para el Desarrollo Integralde la Familia de Cuautitlán Izcalli Estado de México. Oral Mercantil Núm. Exp. 13994/2025 Se Desecha. 1 Acdo. en Exhorto.

Szclar Kaufer Mary Jane vs. Abadí Smeke Isaac. Otros Núm. Exp. 13350/2025 1 Acdo. en Exhorto.

Tiendas Soriana Sociedad Anónima de Capital Variable vs. Castilla Sánchez Óscar Fernando y Villagrán Salgado Isaías. Otros Núm. Exp. 13531/2025 Emplazamiento. 1 Acdo. en Exhorto.

Tlapaya Zepeda Hugo vs. Robles Berruecos Beatriz. Ord. Núm. Exp. 13492/2025 Oficio. 1 Acdo. en Exhorto.

Toloza Reyes Sugey Guadalupe vs. Noriega Loya Aurelio. Otros Núm. Exp. 13753/2025 Oficio. 1 Acdo. en Exhorto.

Torres Arrizon Raquel vs. Fregoso Olivares Félix Manuel vs. Petróleos Mexicanos. Ord. Civil Núm. Exp. 613/2025 Mi Tribunal. 1 Acdo. en Exhorto.

Torres García Juan Manuel, Sucesión vs. Segovia Claros Margarita del Carmen. Otros Núm. Exp. 13652/2025 1 Acdo. en Exhorto.

Trejo Romero Julia vs. Trejo Romero Isidoro y Otros y Esquivel Mosqueda Moisés. Otros Núm. Exp. 13681/2025 Desechamiento. 1 Acdo. en Exhorto.

Valdés Ruíz José Alfredo vs. Gutiérrez López y Asociados Asesores Especializados S. C. Otros Núm. Exp. 13516/2025 Notificación. 1 Acdo. en Exhorto.

Valle de Los Mezquites S.A. de C.V. vs. Cárdenas Ble Fernando y Escutia Ríos José Rodrigo. Juris. Voluntaria Núm. Exp. 13837/2025 Notificación. 1 Acdo. en Exhorto.

Vargas Martínez José Luis vs. Carmona Heredia Claudia. Otros Núm. Exp. 13313/2025 Oficio Alimentos. 1 Acdo. en Exhorto.

Vázquez Cárdenas Antonio vs. Balderas Loredo Martha y Vázquez Balderas Eutimio Antonio. Ord. Núm. Exp. 13731/2025 Oficio. 1 Acdo. en Exhorto.

Vázquez Tinajero Laura Elena vs. Sebastián Juárez Marcelo. Otros Núm. Exp. 13661/2025 Se Desecha. 1 Acdo. en Exhorto.

Vázquez Valadez Iván Eduardo vs. Estrada García Ivonne. Ord. Núm. Exp. 13400/2025 Requerimiento Pago, Embargo. 1 Acdo. en Exhorto.

Vélez Beristain José Armando vs. Pablo Osorio María Alejandra. Otros Núm. Exp. 13494/2025 Oficio. 1 Acdo. en Exhorto.

Veliz Mercado Silvia vs. Ramírez Flores Marco Antonio. Ord. Núm. Exp. 13698/2025 Oficio. 1 Acdo. en Exhorto.

Villegas Rivas Krtizia Angelina vs. Bahena Rivas Pablo. Alimentos Núm. Exp. 2032/2024 Mi Tribunal. 1 Acdo. en Exhorto.

Zúñiga Rodríguez Ma. Yolanda vs. Sociedad Hipotecaria Gfederal S. N. de C. Institución de Desarrollo. Otros Núm. Exp. 13654/2025 Emplazamiento. 1 Acdo. en Exhorto.

Zúñiga Vargas Zenaido vs. Zúñiga Olvera Óscar y Otros. Ord. Civil Núm. Exp. 1289/2025 Vista. 1 Acdo. en Exhorto.

De Los Santos Castillo Marlene vs. Vázquez Rincón Bersain. Ord. Núm. Exp. 13433/2025 Trabajo Social. 1 Acdo. en Exhorto.

SOLO CONSULTA
SOLO CONSULTA
SOLO CONSULTA

JUZGADOS DE TUTELA DE DERECHOS HUMANOS

TRIGÉSIMO OCTAVO EN MATERIA PENAL DE PROCESO ESCRITO Y DE TUTELA DE DERECHOS HUMANOS DE LA CIUDAD DE MÉXICO

SECRETARÍA "C"
ACUERDOS DEL 7 DE ABRIL DEL 2025

González Sánchez Mariana Alejandra y Fernández Rivera Ulises y Fonseca Arias Mauricio Israel vs. Juzgado Sexto del Registro Civil. Protección Efectiva de Derechos Tutela de Derechos Humanos Registro Informa Fecha de Registro de Menor. 1 Acdo. Núm. Exp. 11/2025.

SENTENCIA DEFINITIVA DEL 7 DE ABRIL DEL 2025

Ángeles Martínez Engie Arcelia y Cabrera Sevilla José Eugenio y Serrano Díaz Jorge vs. Registro Civil de la Ciudad de México. Protección Efectiva de Derechos Tutela Efectiva de Derechos Humanos Resolución Concede Protección de Derechos Humanos 1 Núm. Exp. 5/2024

EL SECRETARIO DE ACUERDOS
LIC. CÉSAR ARMANDO MORÁN MARTÍNEZ

SEXAGÉSIMO SÉPTIMO EN MATERIA PENAL DE PROCESO ESCRITO Y DE TUTELA DE DERECHOS HUMANOS DE LA CIUDAD DE MÉXICO

SECRETARÍA "A"
ACUERDOS DEL 7 DE ABRIL DEL 2025

Adam Bliss Jeremy y Plaza Porteus Laura Pamela vs. Dirección General del Registro Civil de la Ciudad de México. Protección Efectiva de Derechos Tutela de Derechos Humanos Cédulas de Notificación. 3 Acdos. Núm. Exp. 34/2024.

LA SECRETARIA DE ACUERDOS
LIC. KAREN JANETH ALVARADO DODERO

SOLO CONSULTA
SOLO CONSULTA
SOLO CONSULTA

TRIBUNALES EN MATERIA LABORAL

PRIMER TRIBUNAL LABORAL DE ASUNTOS COLECTIVOS DE LA CIUDAD DE MÉXICO

SECRETARÍA "A"
ACUERDOS DEL 7 DE ABRIL DEL 2025

Grupo Sindicalista Gral. Lázaro Cárdenas de Obreros y Empleados de la Industria, Comercio, Maquilas y Servicios en General de la República Mexicana vs. Ediciones Paulinas, S.A. de C.V. Proced. de Huelga Laboral 1 Acdo. Núm. Exp. 95/2025.

Sindicato Industrial 17 de Enero de Operarios del Comercio en General, Oficinas, Papel, Cartón, Artes Gráficas, Servicios Afines, Similares y Conexos en la Ciudad de México vs. Cocina Mexicana Ajm, S.A. de C.V. Proced. de Huelga Laboral 2 Acdos. Núm. Exp. 89/2025.

Sindicato Nacional Presidente Adolfo López Mateos de Trabajadores y Empleados del Comercio en General y Escuelas Particulares, Similares y Conexos de la República Mexicana vs. Combustibles Ecológicos Mexicanos, S.A. de C.V. Proced. de Huelga Laboral 1 Acdo. Núm. Exp. 97/2025.

Sindicato Nacional de Trabajadores Especializados Al Servicio de Empresas Particulares para la Industria del Transporte, Construcción en General, Sus Similares y Conexos vs. Fundación Pro- Peregrino de Guadalupe, A.C. Proced. de Huelga Laboral 1 Acdo. Núm. Exp. 75/2025.

Sindicato Nacional de Trabajadores Especializados Al Servicio de Empresas Particulares para la Industria del Transporte, Construcción en General, Sus Similares y Conexos vs. Inmobiliaria e Inversionista Las Peñas, S.A. Proced. de Huelga Laboral 1 Acdo. Núm. Exp. 77/2025.

Sindicato Nacional de Trabajadores y Empleados de la Industria del Comercio, Alimenticia, Textil, Automotriz, Metalúrgica, Servicios y Distribución Generalísimo José María Morelos y Pavón vs. Gp Servicios e Instalaciones, S.A. de C.V. Proced. de Huelga Laboral 2 Acdos. Núm. Exp. 99/2025.

Sindicato Progresista Emiliano Zapata de Trabajadores y Empleados de la República Mexicana vs. Love Maki, S.A. de C.V. Proced. de Huelga Laboral 1 Acdo. Núm. Exp. 59/2025.

Unión Nacional de Trabajadores de la Industria Alimenticia, Gastronómica, Turística, Hotelera, Similares y Conexos vs. La Número Uno de Cuauhtémoc, S.A. de C.V. Proced. de Huelga Laboral 2 Acdos. Núm. Exp. 93/2025.

EL SECRETARIO INSTRUCTOR
LIC. ROGERIO ANTONIO DÍAZ RIVERA

SECRETARÍA "B"
ACUERDOS DEL 7 DE ABRIL DEL 2025

Secreto. Proced. de Huelga Laboral 1 Acdo. Núm. Exp. 100/2025.

Secreto. Proced. de Huelga Laboral 1 Acdo. Núm. Exp. 96/2025.

Secreto. Proced. de Huelga Laboral 1 Acdo. Núm. Exp. 98/2025.

Sindicato Nacional C. R. O. M. de Trabajadores y Empleados del Comercio, Almacenes, Oficinas en General y Escuelas Particulares vs. Prosegur Compañía de Seguridad Privada, S.A. de C.V. Proced. de Huelga Laboral 2 Acdos. Núm. Exp. 90/2025.

Sindicato Nacional Revolucionario de la Industria del Transporte y Construcción en General, Sus Similares y Conexos General Francisco Villa vs. Lamparas y Diseño en Piedra, S.A. de C.V. Proced. de Huelga Laboral 1 Acdo. Núm. Exp. 80/2025.

Sindicato Nacional de Trabajadores del Comercio y Oficinas Particulares vs. Grupo Gayosso, S.A. de C.V. Proced. de Huelga Laboral 1 Acdo. Núm. Exp. 92/2025.

Sindicato Tierra y Libertad del General Emiliano Zapata Salazar vs. Tottori Maki, S.A. de C.V. Proced. de Huelga Laboral 1 Acdo. Núm. Exp. 58/2025.

Sindicato de Trabajadores y Empleados de Los Servicios en General del Distrito Federal vs. Comité Pro- Conservación del Tepeyac, A.C. Proced. de Huelga Laboral 1 Acdo. Núm. Exp. 76/2025.

Sindicato de Trabajadores y Empleados de Los Servicios en General del Distrito Federal vs. Fundación Plaza Mariana, A.C. Proced. de Huelga Laboral 1 Acdo. Núm. Exp. 78/2025.

LA SECRETARIA INSTRUCTORA
LIC. OFELIA GARCÍA FLORES

PRIMER TRIBUNAL LABORAL DE ASUNTOS INDIVIDUALES DE LA CIUDAD DE MÉXICO

SECRETARÍA "A"
ACUERDOS DEL 7 DE ABRIL DEL 2025

Secreto. Proced. Ord. (Individual) Laboral Individual 1 Acdo. Núm. Exp. 1611/2024.

LA SECRETARIA INSTRUCTORA
LIC. DIANA KARINA NERI VÁZQUEZ

SECRETARÍA "B"
ACUERDOS DEL 7 DE ABRIL DEL 2025

Espinosa Roosette León Ricardo vs. Capital en Energías Verdes Mc Sapi de C.V. y Chapa Estrada Mauricio y Instituto Mexicano del Seguro Social y Instituto del Fondo Nacional para la Vivienda de Los Trabajadores. Proced. Ord. (Individual) Laboral Individual 1 Acdo. en Cuad. Amparo. Núm. Exp. 154/2022 Directo.

Pérez Tirado Miguel vs. Grupo Restaurantero Colorado, S.A. de C.V. Eduardo Beaven Magaña Restaurantes Xati, S.A. de C.V. Restaurantes Elegancia Find, S.A. Proced. Ord. (Individual) Laboral Individual 1 Acdo. en Cuad. Amparo. Núm. Exp. 1496/2024 Juzgado Tercero de Distrito en Materia de Trabajo en la Ciudad de México 793/2025 - 3.

Ramírez Ruíz Eder Estarsky vs. Pérez Mancera Luis Fernando y Pérez Mancera Miguel. Proced. Ord. (Individual) Laboral Individual 1 Acdo. en Cuad. Amparo. Núm. Exp. 1952/2024 Directo.

Reyes Adolfo Jacobo Reyes vs. Coppel, S.A. de C.V. Proced. Ord. (Individual) Laboral Individual 1 Acdo. en Cuad. Amparo. Núm. Exp. 1296/2023 Directo.

Secreto. Proced. Ord. (Individual) Laboral Individual 1 Acdo. Núm. Exp. 1680/2024.

Secreto. Proced. Ord. (Individual) Laboral Individual 1 Acdo. Núm. Exp. 1860/2023.

Secreto. Proced. Ord. (Individual) Laboral Individual 1 Acdo. Núm. Exp. 2304/2024.

Secreto. Proced. Ord. (Individual) Laboral Individual 1 Acdo. en Cuad. Amparo. Núm. Exp. 2304/2024 Juzgado Séptimo de Distrito en Materia de Trabajo en la Ciudad de México 1186/25.

Secreto. Proced. Especial Laboral Individual 1 Acdo. Núm. Exp. 970/2024.

Secreto. Proced. Ord. (Individual) Laboral Individual 1 Acdo. en Cuad. Amparo. Núm. Exp. 970/2024 Juzgado Cuarto de Distrito en Materia de Trabajo en la Ciudad de México 770/205.

EL SECRETARIO INSTRUCTOR
LIC. DANIEL VALDÉS ESCOBEDO

SEGUNDO TRIBUNAL LABORAL DE ASUNTOS INDIVIDUALES DE LA CIUDAD DE MÉXICO

SECRETARÍA "A"
ACUERDOS DEL 7 DE ABRIL DEL 2025

Gonzalez Caballero Alicia Araceli vs. Comunidad Educativa la Comarca, S.c. y Villeda Rosas Miriam. Procedimiento Ordinario (Individual) Laboral Individual Acuse Of 445 A Sep. 1 Acdo. Núm. Exp. 1551/2023.

Piña Flores Abril Libia y Gutiérrez Trejo Iván Michel vs. Arzua, S.a. de C.v. y Robles León Benassini Juan Antonio. Procedimiento Ordinario (Individual) Laboral Individual Acta Min Aud Juicio. 1 Acdo. Núm. Exp. 167/2024.

Bustos Castillo Blanca Ivonne vs. Connaughton Espino Erik Alan. Proced. Ord. (Individual) Laboral Individual Prevención. 1 Acdo. Núm. Exp. 581/2025.

Contreras Morales Francisca vs. Industrias Plásticas Ollin, S.A. de C.V. Proced. Ord. (Individual) Laboral Individual Entrega Billete Depósito 10 Pago. 2 Acdos. Núm. Exp. 495/2023.

Govantes Portillo Enrique Alejandro vs. Mele Import, S. de R. L. de C.V. Proced. Ord. (Individual) Laboral Individual Dada Nueva Cuenta. 1 Acdo. Núm. Exp. 2245/2024.

Huerta Hernández Enrique Josué vs. Grupo Benj, S.A. de C.V. Proced. Ord. (Individual) Laboral Individual Prevención. 1 Acdo. Núm. Exp. 579/2025.

SOLO CONSULTA
SOLO CONSULTA
SOLO CONSULTA

Lugo Hernández Miguel Ángel vs. Probien Gourmet, S. de R. L. de C.V. y Villalobos Vega Silvia Lorena. Proced. Ord. (Individual) Laboral Individual Contestación de Demanda. 4 Acdos. Núm. Exp. 1299/2024.

Méndez Cerqueda José Luis vs. Sistema Moderno de Viajes, S.A. de C.V. y Espinoza Ureña Humberto y Espinoza Pérez Irma Yolanda. Proced. Ord. (Individual) Laboral Individual Contestación de Demanda. 3 Acdos. Núm. Exp. 1221/2024.

Paz Poanta Juan Francisco vs. El Arte de Compartir, S. de R. L. y León Ahedo Rigel y Barrera Maldonado Fernanda. Proced. Ord. (Individual) Laboral Individual Contestación de Demanda. 5 Acdos. Núm. Exp. 267/2024.

Ponce Castro Ildefonso vs. Grupo Maya Protección Personal Privada y Empresarial S.A. de C.V. Proced. Ord. (Individual) Laboral Individual Inadms. 1 Acdo. Núm. Exp. 607/2025.

Santiago Peralta Brenda Paola vs. Atento Servicios, S.A. de C.V. y Atento México Holdco, S. de R. L. de C.V. y Atento Spain Holdco, S. L. U. Proced. Ord. (Individual) Laboral Individual Desahoga Vista. 2 Acdos. Núm. Exp. 1043/2024.

Solís Quiroz Érika vs. Trejo Osorio María Guadalupe y Grupo de Asesoría en Pedagogia y Psicoanalisis, A.C. Proced. Ord. (Individual) Laboral Individual Contestación de Demanda. 4 Acdos. Núm. Exp. 1295/2024.

NO PUBLICADOS

Contreras Martínez David vs. Sánchez Rangel Rodríguez Raúl Antonio y Morán Pilr y Durán Zaret y Rubio Mónica y Estrada Jaime José Guadalupe y Castillo Jorge y Bustos Cintya y Castillo Rebeca y Samari Mónica y Moreno Paredes María de Los Ángeles y Garza González Jéssica y Cottom Salas Wolfgang Francisci y Camacho Torres Lucía Janet y Espinosa Schinger Guadalupe Georgina y Morales Vivas Carmen Aleja y Jiménez López Marcela y Villalobos Guerrero Maricela y Ancona Pino José Ariel y Castillo Lignan Javier Humberto y Duque de la Torre Francisco José y Álvarez Wirth Eder Francisco y Tanya Jiménez Aurora y Hernández Maya Gabriela y Navarro Barba Jerónimo Felipe y Valenzuela Rauda Guadalupe del Socorro y Herrera Rocha Evelin. Proced. Ord. (Individual) Laboral Individual Prev. 1 Acdo. Núm. Exp. 631/2025.

Méndez Lucio Hugo Isaac vs. Méndez Ramírez Hugo y Yeryen, S.A. de C.V. y Only Ners, S.A. de C.V. Proced. Ord. (Individual) Laboral Individual Prev. 1 Acdo. Núm. Exp. 601/2025.

Acuña Corona Tahis Jarid vs. Ndm Group Fusion Contac Centers, S. de R.l. de C.v.. Procedimiento Ordinario (Individual) Laboral Individual Prev. 1 Acdo. Núm. Exp. 593/2025.

Gonzalez Caballero Alicia Araceli vs. Comunidad Educativa la Comarca, S.c. y Villeda Rosas Miriam. Procedimiento Ordinario (Individual) Laboral Individual Of 1811 de la Sep. 1 Acdo. Núm. Exp. 1551/2023.

Morales Nuñez Sonia Elide vs. Clinica San Cayetano, S.c. y Garcia Niño Federico y Garcia Niño Jose Luis y Garcia Niño Maria del Socorro y Garcia Niño Raul. Procedimiento Ordinario (Individual) Laboral Individual Prev. 1 Acdo. Núm. Exp. 595/2025.

Ramos Bamboa Jessibe Joali vs. Coppel, S.a. de C.v.. Procedimiento Ordinario (Individual) Laboral Individual Prev. 1 Acdo. Núm. Exp. 591/2025.

SENTENCIA

Torres Paredes Omar Raymundo vs. Martínez Sánchez Alberto. Proced. Ord. (Individual) Laboral Individual Sent. Def. 1 Sent. Núm. Exp. 299/2024

EL SECRETARIO INSTRUCTOR

LIC. SERGIO ALEJANDRO ALONSO COLEXCUA

SECRETARÍA "B"

ACUERDOS DEL 08 DE ABRIL DEL 2025

Boes Parroquín Sven Kurt vs. Grupo Salud Auna México, S.a. de C.v. y Hospital y Clínica Oca, S.a. de C.v. y Zamora León Jesús. Procedimiento Ordinario (Individual) Laboral Individual Acuerdo Acuse. 2 Acdos. Núm. Exp. 150/2025.

Cortes Cortes Hipolito vs. Economotors, S.a. de C.v.. Procedimiento Ordinario (Individual) Laboral Individual Contestacion. 4 Acdos. Núm. Exp. 2026/2024.

Escobar Zamudio Humberto vs. Corporativo Contable Ruiz Martinez y Cia S.c. y Cano Quijas y Cia S.c. y Cano Saenz y Cia S.c. y Gente Dinamica A Su Servicio S.a de C.v. y Asesorias Plusvalia S.a de C.v. y Ruiz Cano Juan Francisco y Ruiz Carrillo Luis Alberto y Ruiz Carrillo Maria Isabel. Procedimiento Ordinario (Individual) Laboral Individual Cédula Sin Diligenciar. 2 Acdos. Núm. Exp. 1342/2023.

Gonzalez Campuzano Maribel vs. Hubtl Promoción y Demostración, S.a. de C.v.. Procedimiento Ordinario (Individual) Laboral Individual Cédula Sin Diligenciar. 1 Acdo. Núm. Exp. 1610/2024.

Hernández de la Cruz Domisiano vs. Iits Identification E Information Transport, S.a. de C.v. y Fajardo Rivera Jorge Arturo. Procedimiento Ordinario (Individual) Laboral Individual Constancia de Consulta. 2 Acdos. Núm. Exp. 182/2025.

Leyva Espinosa Benjamin Jorge vs. Gameplanet, S.a. de C.v.. Procedimiento Ordinario (Individual) Laboral Individual Constancia de Consulta. 1 Acdo. Núm. Exp. 2204/2024.

Mejia Garcia Anabel vs. Atento Servicios S.a. de C.v.. Procedimiento Ordinario (Individual) Laboral Individual Constancia de Consulta. 1 Acdo. Núm. Exp. 120/2025.

Ortiz Pinto Ulises Emmanuel vs. Postensa Obra, S.a. de C.v.. Procedimiento Ordinario (Individual) Laboral Individual Constancia de Consulta. 2 Acdos. Núm. Exp. 44/2025.

Salazar Puente Anayeli vs. Candiani Zavala Carlos Alberto y Garcia Zuñiga María del Rocio y Grupo Comercial Amerca, S.a. de C.v.. Procedimiento Ordinario (Individual) Laboral Individual Cédula Sin Diligenciar. 3 Acdos. Núm. Exp. 1828/2024.

Segura Luna Jonathan Olaf vs. Villeda Salinas Saúl y Maldonado Vega Sergio Guillermo. Procedimiento Ordinario (Individual) Laboral Individual Cédula Sin Diligenciar. 2 Acdos. Núm. Exp. 710/2024.

Segura Uribe Norma Elisa vs. Alta Rentabilidad, S.a. de C.v.. Procedimiento Ordinario (Individual) Laboral Individual Constancia de Consulta. 1 Acdo. Núm. Exp. 2316/2024.

Torres Nava Erick Adrian y Santiago Pérez Maribel vs. Nacional Monte de Piedad, I.a.p.. Procedimiento Ordinario (Individual) Laboral Individual Cumplimiento de Convenio. 1 Acdo. Núm. Exp. 268/2023.

Vilchis Velazquez Jaime vs. Corporativo de Seguridad Privada Diamante Cmp, S.a. de C.v.. Procedimiento Ordinario (Individual) Laboral Individual Comparecencia. 1 Acdo. Núm. Exp. 32/2024.

NO PUBLICADOS

Mancilla García Diego Francisco vs. Loeza Alvarez José Alfredo y Grupo Corporativo Amaba, S.a. de C.v.. Procedimiento Ordinario (Individual) Laboral Individual Contrarréplica. 1 Acdo. Núm. Exp. 1096/2024.

EL SECRETARIO INSTRUCTOR

LIC. ADRIÁN GUADALUPE MARTÍNEZ VIVAR

TERCER TRIBUNAL LABORAL DE ASUNTOS INDIVIDUALES DE LA CIUDAD DE MÉXICO

SECRETARÍA "A"

ACUERDOS DEL 7 DE ABRIL DEL 2025

Carranza Jiménez Macario Omar vs. Soluciones Estructuradas Fin. S.A. de C.V. y Selabe Motors, S.A. de C.V. y Banco Azteca, S.A. Institución de Banca Múltiple. Proced. Ord. (Individual) Laboral Individual Desahogo de Prevención, Aclaratorio. 1 Acdo. Núm. Exp. 1333/2024.

Contreras Martínez Sonia vs. Operadora Lami S.A. de C.V. Proced. Ord. (Individual) Laboral Individual Cita para Aud. Preliminar. 1 Acdo. Núm. Exp. 865/2023.

Domínguez Pineda Rosalinda vs. New Evolution Fitness México, S. de R. L. de C.V. Proced. Ord. (Individual) Laboral Individual Cita para Aud. Preliminar. 1 Acdo. Núm. Exp. 1335/2023.

Dávila Mora José Antonio vs. Ramírez Moreno Francisco y Ramhno, S.A. de C.V. Proced. Ord. (Individual) Laboral Individual Vista Con Contestación, Agregar. 1 Acdo. Núm. Exp. 1693/2023.

Elías Maldonado Rafael vs. Hernández Alvarado Georgina. Proced. Ord. (Individual) Laboral Individual Cita para Aud. Preliminar. 1 Acdo. Núm. Exp. 1109/2023.

Figueroa González María del Socorro vs. Vallas y Gigantografias de México, S.A. de C.V. y Agrupa Recursos Humanos, S.A. de C.V. y Barraza Bojalil Ramón y Manjarrez Arellano María Stefanie. Proced. Ord. (Individual) Laboral Individual Cita para Aud. Preliminar. 1 Acdo. Núm. Exp. 1959/2023.

González Paniagua Kristell Marisol vs. Grupo Escolar Simón Bolívar. Proced. Ord. (Individual) Laboral Individual 1 Acdo. Núm. Exp. 1577/2023.

Heredia Rodríguez Mercedes Concepción vs. Piramide Fishers, S.A. de C.V. Proced. Ord. (Individual) Laboral Individual Cita para Aud. Preliminar. 1 Acdo. Núm. Exp. 1369/2023.

SOLO CONSULTA
SOLO CONSULTA
SOLO CONSULTA

Martínez Martínez Diana Carol vs. Coffe Corporate Service, S.A. de C.V. y García Espinoza Hugo Octavio y Delgado Hernández Vriginia. Proced. Ord. (Individual) Laboral Individual Desahogo de Prevención. 1 Acdo. Núm. Exp. 1163/2024.

Nevárez González Irma vs. Gsi Seguridad Privada, S.A. de C.V. Proced. Especial Laboral Individual Vista Con Contestación. 1 Acdo. Núm. Exp. 1809/2023.

Pérez Cayetano Karen Ixtzayana vs. Franser Bajío, S.A. de C.V. y Pérez Serna María Fernanda y Serna Cervantes Francisco. Proced. Ord. (Individual) Laboral Individual Cita para Aud. Preliminar. 1 Acdo. Núm. Exp. 423/2024.

Sentencia

Gutiérrez Ramírez Jesús Eduardo vs. Gestión Nacional en Capital Humano, S.A. de C.V. y Maízoro, S. de R. L. de C.V. Proced. Ord. (Individual) Laboral Individual Sent. Def. 1 Sent. Núm. Exp. 637/2023

AUDIENCIA

Gutiérrez Ramírez Jesús Eduardo vs. Gestión Nacional en Capital Humano, S.A. de C.V. y Maízoro, S. de R. L. de C.V. Proced. Ord. (Individual) Laboral Individual. 1 Audiencia. Núm. Exp. 637/2023.

Hinojosa López Alma Rocío vs. Bicimex, S.A. de C.V. Proced. Ord. (Individual) Laboral Individual. 1 Audiencia. Núm. Exp. 99/2024.

EL SECRETARIO INSTRUCTOR

LIC. JORGE VALDÉS GÓMEZ

SECRETARÍA "B"

ACUERDOS DEL 7 DE ABRIL DEL 2025

Gómez Ortega Gino Antonio vs. Coppel, S.A. de C.V. Proced. Ord. (Individual) Laboral Individual Se Toma Conocimiento. 1 Acdo. en Cuad. Amparo. Núm. Exp. 270/2023 1194/2024- IV.

Miranda Monroy Adriana vs. Chipernic de México, S.A. de C.V. Proced. Ord. (Individual) Laboral Individual Amparo Indirecto. 1 Acdo. 1 Acdo. en Cuad. Amparo. Núm. Exp. 274/2023.

Ortiz Albor Rosa María vs. La Calle del Vino, S.A. de C.V. Proced. Ord. (Individual) Laboral Individual Vista para Réplica. 1 Acdo. Núm. Exp. 2184/2024.

Secreto. Proced. Ord. (Individual) Laboral Individual Vista Al Actor. 1 Acdo. Núm. Exp. 1150/2023.

Secreto. Proced. Ord. (Individual) Laboral Individual Amparo Indirecto. 1 Acdo. en Cuad. Amparo. Núm. Exp. 1150/2023 866/2025-.

Secreto. Proced. Ord. (Individual) Laboral Individual Se Toma Conocimiento. 1 Acdo. en Cuad. Amparo. Núm. Exp. 1236/2024 145/2025.

Secreto. Proced. Ord. (Individual) Laboral Individual Se Toma Conocimiento. 1 Acdo. en Cuad. Amparo. Núm. Exp. 1350/2024 352/2025.

Secreto. Proced. Ord. (Individual) Laboral Individual Se Toma Conocimiento. 1 Acdo. en Cuad. Amparo. Núm. Exp. 1356/2024 298/2025- Vii.

Secreto. Proced. Ord. (Individual) Laboral Individual Se Toma Conocimiento. 1 Acdo. en Cuad. Amparo. Núm. Exp. 1390/2024 229/2025.

Secreto. Proced. Ord. (Individual) Laboral Individual Se Toma Conocimiento. 1 Acdo. en Cuad. Amparo. Núm. Exp. 1392/2023 158/2025.

Secreto. Proced. Ord. (Individual) Laboral Individual Se Toma Conocimiento. 1 Acdo. en Cuad. Amparo. Núm. Exp. 1404/2024 441/2025.

Secreto. Proced. Ord. (Individual) Laboral Individual Desahoga Prevención. 1 Acdo. Núm. Exp. 156/2024.

Secreto. Proced. Ord. (Individual) Laboral Individual Se Repone el Procedimiento, Turnar a Actuario. 1 Acdo. Núm. Exp. 164/2024.

Secreto. Proced. Ord. (Individual) Laboral Individual Se Toma Conocimiento. 1 Acdo. en Cuad. Amparo. Núm. Exp. 1736/2024 347/2025.

Secreto. Proced. Ord. (Individual) Laboral Individual Desahoga Prevención. 1 Acdo. Núm. Exp. 1866/2023.

Secreto. Proced. Ord. (Individual) Laboral Individual Se Toma Conocimiento. 1 Acdo. en Cuad. Amparo. Núm. Exp. 1912/2024 53/2025- Iii.

Secreto. Proced. Ord. (Individual) Laboral Individual Se Toma Conocimiento. 1 Acdo. en Cuad. Amparo. Núm. Exp. 1920/2023 534/2025.

Secreto. Proced. Ord. (Individual) Laboral Individual Admisión. 1 Acdo. Núm. Exp. 2044/2024.

Secreto. Proced. Ord. (Individual) Laboral Individual Desahoga Prevención. 1 Acdo. Núm. Exp. 280/2024.

Secreto. Proced. Ord. (Individual) Laboral Individual Se Da Vista. 1 Acdo. Núm. Exp. 32/2025.

Secreto. Proced. Ord. (Individual) Laboral Individual Amparo. 1 Acdo. en Cuad. Amparo. Núm. Exp. 32/2025 1024/2025.

Secreto. Proced. Ord. (Individual) Laboral Individual Se Toma Conocimiento. 1 Acdo. en Cuad. Amparo. Núm. Exp. 542/2024 121/2025.

Secreto. Proced. Ord. (Individual) Laboral Individual Exhorto. 1 Acdo. Núm. Exp. 716/2025.

Secreto. Proced. Ord. (Individual) Laboral Individual Exhorto. 1 Acdo. Núm. Exp. 718/2025.

Secreto. Proced. Ord. (Individual) Laboral Individual Prevención. 1 Acdo. Núm. Exp. 722/2025.

Secreto. Proced. Ord. (Individual) Laboral Individual Exhorto. 1 Acdo. Núm. Exp. 728/2025.

Secreto. Proced. Ord. (Individual) Laboral Individual Exh. Sin Diligenciar. 1 Acdo. Núm. Exp. 730/2025.

Secreto. Proced. Ord. (Individual) Laboral Individual Exhorto. 1 Acdo. Núm. Exp. 732/2025.

Secreto. Proced. Ord. (Individual) Laboral Individual Se Toma Conocimiento. 1 Acdo. en Cuad. Amparo. Núm. Exp. 978/2023 624/2025.

AUDIENCIA

Moreno Hernández Leticia vs. Quijano Franco Fernando. Acta Mínima Aud. Prelim. Proced. Ord. (Individual) Laboral Individual. 1 Audiencia. Núm. Exp. 212/2024.

EL SECRETARIO INSTRUCTOR

LIC. MARIO RAMÍREZ MARTÍNEZ

CUARTO TRIBUNAL LABORAL DE ASUNTOS INDIVIDUALES DE LA CIUDAD DE MÉXICO

SECRETARÍA "A"

ACUERDOS DEL 7 DE ABRIL DEL 2025

Bautista Toledo Verónica vs. Maldonado Calzada Marco Antonio. Proced. Ord. (Individual) Laboral Individual Admisión. 1 Acdo. Núm. Exp. 669/2025.

Briones Preciado Francisco Javier vs. Consultoría Estratégica Administrativa Gsm, S.A. de C.V. y Morales Marlene y Alonso González Francisco Javier. Proced. Ord. (Individual) Laboral Individual Admisión. 1 Acdo. Núm. Exp. 619/2025.

Cerón Nolasco Mario Enrique vs. Taco Star, S.A. de C.V. Proced. Ord. (Individual) Laboral Individual Contestación. 1 Acdo. Núm. Exp. 71/2024.

González Lara Cynthia vs. Fibra Star Holding S.A. P. I. de C.V. y Porrás Hernández Óscar Roberto. Proced. Ord. (Individual) Laboral Individual Admisión. 1 Acdo. Núm. Exp. 645/2025.

González Velázquez Roberto Osvaldo vs. Madden Corporation, S.A. de C.V. y Comercializadora Ancon, S.A. de C.V. y Distribuidora Gatun, S.A. de C.V. y Bet State, S.A. de C.V. y Distribuidora Villa Lilla, S.A. de C.V. y Comercializadora Regent, S.A. de C.V. y Sportcol México, S.A. de C.V. y Seven For All Mankind México, S.A. de C.V. Proced. Ord. (Individual) Laboral Individual Id 1730327331948 Promoción Demandada. 1 Acdo. Núm. Exp. 1523/2023.

Grupo Maya Protección Personal Privada y Empresarial S.A. de C.V. vs. José Baltazar Lourdes Noelia y Otros. Proced. Ord. (Individual) Laboral Individual Remite Juzgado Expediente. 1 Acdo. Núm. Exp. 1103/2024 Amparo Directo contra Auto en Exp. Paraprocesal.

Huerta Vargas Anallely Tonanzi vs. Corporativo Sis International, S.A. de C.V. Proced. Ord. (Individual) Laboral Individual Admisión. 1 Acdo. Núm. Exp. 647/2025.

Jorge vs. Restaurante la Polar, S.A. de C.V. Proced. Ord. (Individual) Laboral Individual Sobresee Juic. de Amparo. 1 Acdo. Núm. Exp. 1395/2024 Amparo Indirecto 455/2025.

López López Yenny vs. Dinerio Servicios de Finanzas Personales, S.A. P. I. de C.V. y Frank Grassi Nicholas y López Arteaga Cristina y López Amador José Luis. Proced. Ord. (Individual) Laboral Individual Agrega Constancia. 1 Acdo. Núm. Exp. 1761/2023.

Luzman Toledo José vs. Guzmán Consultores y Asociados, S. C. y Despacho Riveroll Ornelas, S. C. Proced. Ord. (Individual) Laboral Individual Archivo Judicial. 1 Acdo. Núm. Exp. 1775/2023.

Martínez Ávila Iliana Miriam vs. Partido Revolucionario Institucional (Pri). Proced. Ord. (Individual) Laboral Individual Prvención por Ser

SOLO CONSULTA
SOLO CONSULTA
SOLO CONSULTA

Omiso en Exhibir Constancias de No Conciliación, Salario y No Exhibición de Pruebas. 1 Acdo. Núm. Exp. 631/2025.

Medina Sánchez José Miguel vs. Didi Pay, S.A. de C.V. Proced. Ord. (Individual) Laboral Individual Rinde Informe Justificado y Remite Constancias. 1 Acdo. Núm. Exp. 2017/2024 Amparo Indirecto 1326/2025 contra Omisión de Emplazar.

Miranda Villalobos Liliana vs. Patiño Verdugo Mercedes Ibeth y Mariscos, Playas D´Sinaloa. Proced. Ord. (Individual) Laboral Individual Oficio Tribunal Qt. 82/2025. 1 Acdo. en Cuad. Amparo. Núm. Exp. 995/2024 Directo contra Sentencia.

Pichardo Rangel José Alfredo vs. Battler Gg, S.A. P. I. de C.V. y Rodríguez Herrera Jesús Michel. Proced. Ord. (Individual) Laboral Individual Promoción Actora. Autorizados. 1 Acdo. Núm. Exp. 1725/2023.

Poblano González Manuel Alejandro vs. Bh Protec, S.A. de C.V. Proced. Ord. (Individual) Laboral Individual Id 17302239956917 Exhibe Acuse. 1 Acdo. Núm. Exp. 1377/2023.

Ramírez Gómez Antonio vs. Transportistas Ejército- Polanco, S.A. P. I. de C.V. Proced. Ord. (Individual) Laboral Individual Id 1741385737533 Contestación a la Demanda. 1 Acdo. Núm. Exp. 771/2024.

Rivera Flores María del Carmen vs. Grupo Shogua, S.A. de C.V. Proced. Ord. (Individual) Laboral Individual Amparo Sobresee. 1 Acdo. en Cuad. Amparo. Núm. Exp. 717/2024 Amparo Indirecto 884/2025 Promov. Por: María del Carmen Rivera Floresido Por.

Rocha Hernández Marcela vs. Grupo Gayosso, S.A. de C.V. y Tiempo y Vida, S.A. de C.V. y Pérez Víctor Hugo y González Arturo. Proced. Ord. (Individual) Laboral Individual Buzón Electrónico Actora. 1 Acdo. Núm. Exp. 1147/2023.

Ruíz Arzate Víctor vs. Cofrepisa Industrial, S.A. de C.V. Proced. Ord. (Individual) Laboral Individual Prevención Actora. 1 Acdo. Núm. Exp. 89/2024.

Salinas López Humberto vs. Morales Maya Honoria. Proced. Ord. (Individual) Laboral Individual Id 1741705197284 Contestación a la Demanda. 1 Acdo. Núm. Exp. 1467/2024.

Sedeño González Mónica Elizabeth vs. Koywa Administraciones, S. C. y Rivera Vázquez Adrián y Masso Rivera Eduardo y Anmil México, S.A. de C.V. y Fussión Operadora de Franquicias, S.A. de C.V. y Steuben México, S.A. de C.V. y Masso Rosales Rafael y Rivera Vázquez Martha Patricia y Grupo Massriv, S.A. de C.V. y Carrizal Iturbide Edith y Masso Rivera Rafael. Proced. Ord. (Individual) Laboral Individual Réplica. 1 Acdo. Núm. Exp. 93/2024.

Vázquez González Guadalupe vs. La Ideal, S.A. de C.V. Proced. Ord. (Individual) Laboral Individual Contestación a la Demanda. 1 Acdo. Núm. Exp. 587/2024.

Zeta Adminyto, S.A. de C.V. vs. Ortiz García Leslie Monserrat. Otros (Paraprocesales O. Voluntarios) Laboral Individual Desechamiento por Falta de Personalidad. 1 Acdo. Núm. Exp. 639/2025.

LA SECRETARIA INSTRUCTORA
LIC. ANEVI LUCILA LIRA HERNÁNDEZ

SECRETARÍA "B"
ACUERDOS DEL 7 DE ABRIL DEL 2025

Almazán García Sadot vs. Consultoría Integral Avanzada, S.A. de C.V. y Sánchez López Karla Mariel y Alcántara Carrillo Vanessa Aurora y López Leonardo. Proced. Ord. (Individual) Laboral Individual Inadmisión Prejud. Inefiz por Incompetencia Cclcdmx. 1 Acdo. Núm. Exp. 698/2025 Indemnización.

Coquis Sanabria Aurora Estrella vs. Vanegas Bolaños María Griselda. Proced. Ord. (Individual) Laboral Individual a Disposición Cheque. 1 Acdo. Núm. Exp. 118/2022 Indemnización.

Escobar Ortega Samantha y Díaz Colín Jesús Jaziel y Sandoval Estrada José Ignacio vs. Becerra Martínez Ángel. Proced. Ord. (Individual) Laboral Individual 1 Acdo. Núm. Exp. 1054/2023.

Estrada Bustos Alejandrina vs. Si O. Si Administración Inmobiliaria S.A. de C.V. Proced. Ord. (Individual) Laboral Individual Acdo. Se Ordena Dilig. Exh. para Emplazamiento. 1 Acdo. Núm. Exp. 686/2025 Exh. Interno 191/2025.

Fiscal Malaga Rosalino vs. Grupo de Seguridad Camsa S.A. de C.V. Proced. Ord. (Individual) Laboral Individual Acdo. Se Ordena Dilig. Exh. para Emplazamiento. 1 Acdo. Núm. Exp. 696/2025 Exh. Interno 195/2025.

García Hernández Verónica vs. Grupo Maya Protección Personal Privada y Empresarial, S.A. de C.V. y Minera Newmont Peñasquito, S.A. de C.V. Proced. Ord. (Individual) Laboral Individual Acdo. Prevención Ordinario. 1 Acdo. Núm. Exp. 690/2025 Reinstalación.

Gudiño Rangel Pablo Octavio vs. Nuestra Señora de Guadalupe, Moderna, D.F. y Montoya García Rafael y Arquidiosecis Primada de México. Proced. Ord. (Individual) Laboral Individual Desahogo de Prevención y Orden de Emplazamiento. 1 Acdo. Núm. Exp. 2360/2024 Indemnización.

Hernández Sierra Ulises Antonio vs. Comercializadora Filart, S. de R. L. de C.V. y Aguirre Rojas Adriana. Proced. Ord. (Individual) Laboral Individual Acdo. Admisión y Se Ordena Emplazar. 1 Acdo. Núm. Exp. 694/2025 Indemnización.

Herrera Morales Gerardo. Proced. Ord. (Individual) Laboral Individual Acdo. Prevención Ordinario. 1 Acdo. Núm. Exp. 692/2025 Reinstalación.

López Viveros Rafael vs. Hotel Parque Santa Fe, S.A. de C.V. y Mellado Arellano Germán Yepri y Sánchez Aparicio César Vicente. Proced. Ord. (Individual) Laboral Individual Acdo. Admisión y Se Ordena Emplazar. 1 Acdo. Núm. Exp. 678/2025 Indemnización.

Nava Camacho Erick Eduardo vs. Olakino Medical, S.A. de C.V. Proced. Ord. (Individual) Laboral Individual 1 Acdo. en Cuad. Amparo. Núm. Exp. 1692/2024 Omisión de Acordar Promoción 30- 01- 25.

Pérez Rosas Ciro vs. Nueva Wal Mart de México, S. de R. L. de C.V. Proced. Ord. (Individual) Laboral Individual 1 Acdo. Núm. Exp. 1762/2023 Indemnización.

Plásticos Capri S.A. de C.V. Otros (Paraprocesales O. Voluntarios) Laboral Individual Acdo. Se Ordena Dilig. Exh. para Emplazamiento. 1 Acdo. Núm. Exp. 688/2025 Exh. Interno 193/2025.

Ramírez Frías Brandon vs. V. P. R. Analisis Ambientales, S.A. de C.V. Proced. Ord. (Individual) Laboral Individual Acdo. Admisión y Se Ordena Emplazar. 1 Acdo. Núm. Exp. 684/2025 Indemnización.

Roque Bran Kelvin Mauricio vs. Megavegetales, S. de R. L. de C.V. Proced. Ord. (Individual) Laboral Individual Replica y Vista para Contrarréplica. 1 Acdo. Núm. Exp. 1282/2024.

Rosas Reséndiz Óscar Pável vs. Impulsora Kam, S.A. de C.V. y Amper Administración, S.A. de C.V. y Promotora y Desarrolladora Pulso Inmobiliario, S. C. Proced. Ord. (Individual) Laboral Individual 1 Acdo. en Cuad. Amparo. Núm. Exp. 1234/2023 Amparo Actor vs. Omisión de Girar Oficio a la Cnbv.

Salcedo Olivares Azael Ulises vs. Alimentando en Sano, S.A. de C.V. Proced. Ord. (Individual) Laboral Individual 1 Acdo. Núm. Exp. 1454/2024.

AUDIENCIA

Magaña Hernández Carlos Ángel vs. Grupo de Administración de Bienes y Servicios Queretaro, S. C. Aud. Preiliminar y Solic. de Convn. Proced. Ord. (Individual) Laboral Individual. 1 Audiencia. Núm. Exp. 264/2024 Reinstalación.

Soto González Daniel vs. Construcción Infraestuctura y Maquinaria, S.A. de C.V. Acta Minima Aud. de Juic. Convn. Proced. Ord. (Individual) Laboral Individual. 1 Audiencia. Núm. Exp. 340/2024 Indemnización.

EL SECRETARIO INSTRUCTOR
LIC. IVÁN BARRERA RODRÍGUEZ

QUINTO TRIBUNAL LABORAL DE ASUNTOS INDIVIDUALES DE LA CIUDAD DE MÉXICO

SECRETARÍA "A"
ACUERDOS DEL 7 DE ABRIL DEL 2025

González Miranda Laura vs. Metlife México, S.A. de C.V. y Ml Capacitación Comercial, S.A. de C.V. Proced. Ord. (Individual) Laboral Individual Cump. de Convenio. 1 Acdo. Núm. Exp. 1851/2023.

Morales Sandoval Alejandro de Jesús vs. Cmdta Mex, S. de R. L. de C.V. Proced. Ord. (Individual) Laboral Individual Se Agrega Dilig. de Reinstalación y Se Da por Terminada la Relación Laboral. 1 Acdo. Núm. Exp. 1305/2023.

Rosas Carrillo Rosario vs. Ml Capacitación Comercial, S.A. de C.V. Proced. Ord. (Individual) Laboral Individual Cump. de Convenio. 1 Acdo. Núm. Exp. 589/2024.

Ruíz Velázquez José Luis vs. Perro Guardian Binomio, S.A. de C.V. Proced. Ord. (Individual) Laboral Individual Se Hacen Efectivos Los Apercibimientos. 1 Acdo. Núm. Exp. 927/2023.

Secreto. Proced. Ord. (Individual) Laboral Individual Regularización. 1 Acdo. Núm. Exp. 1035/2024.

NO PUBLICADOS

Álvarez Fregoso María Mónica vs. Farmacias Armo S.A. de C.V. Proced. Ord. (Individual) Laboral Individual Se Deja de Recibir. 1 Acdo. Núm. Exp. 697/2025.

SOLO CONSULTA
SOLO CONSULTA
SOLO CONSULTA

Barra Gallegos Ana Paulina y Delgadillo Peralta María Antonia y Montoya Velázquez Roberto Sebastián y Castro Borja Víctor Manuel vs. Lead Marketing, S.A. de C.V. y Congregación Empresarial Foster, S. de R. L. de C.V. y Servicios Profesionales de Desarrollo Mextro, S.A. de C.V. y Servicios Médicos y Hospitalarios Turismar, S de R. L. de C.V. y Sindicato Nacional Salvador Allende de Trabajadores de Comercio y de Prestación de Servicios Profesionales de Administración y Ventas de la República Mexicana. Proced. Ord. (Individual) Laboral Individual Admisión. 1 Acdo. Núm. Exp. 713/2025.

Boutique Viadcuto S de R.L. de C.V. vs. Ortiz Romero Rosa Isela. Otros (Paraprocesales O. Voluntarios) Laboral Individual Admisión. 1 Acdo. Núm. Exp. 711/2025.

Call Center Services, S.A. de C.V. vs. Becerra Ramírez José Ricardo. Otros (Paraprocesales O. Voluntarios) Laboral Individual Admisión. 1 Acdo. Núm. Exp. 721/2025.

Castañón Flores Emanuel Alejandro vs. Maquinas Información y Tecnología Avanzada S.A. de C.V. Proced. Ord. (Individual) Laboral Individual Admisión. 1 Acdo. Núm. Exp. 709/2025.

Castillo Silva María del Carmen vs. Lomuntu S.A. de C.V. y Chuts el Implacable. Proced. Ord. (Individual) Laboral Individual Admisión. 1 Acdo. Núm. Exp. 673/2025.

Contreras Tacu Jairo Chuina vs. Cx Interactions, S.A. P. I. de C.V. y Tkm Costumer Solutions, S.A. de C.V. y Tkm Customer Solutions, S.A. de C.V. y Bonñeficace, S.A. de C.V. Proced. Ord. (Individual) Laboral Individual Prevención. 1 Acdo. Núm. Exp. 707/2025.

Diseño y Desarrollo Médico, S.A. de C.V. vs. León Calzada Andrés Joshua. Otros (Paraprocesales O. Voluntarios) Laboral Individual Admisión. 1 Acdo. Núm. Exp. 727/2025.

Gante Villarreal Jéssica Karina vs. Los Vikingos 2 y Cisneros Hernández Gerardo y Cisneros Ramírez Jaquelíne y Ramírez Portillo Claudia y Cisneros Ramírez Claudia Ixchel. Proced. Ord. (Individual) Laboral Individual Admisión. 1 Acdo. Núm. Exp. 693/2025.

García Arellano José Luis Humberto vs. Grupo Seza Gr Logística S.A. de C.V. y Nueva Walmart de México S. de R. L. de C.V. Proced. Ord. (Individual) Laboral Individual Admisión. 1 Acdo. Núm. Exp. 695/2025.

Guadarrama Becerra Emmanuel vs. Cherem Sitton Jacobo y Otros. Proced. Ord. (Individual) Laboral Individual Admisión. 1 Acdo. Núm. Exp. 641/2025.

Hernández González Edgar vs. Grupo Escolt, S.A. de C.V. Proced. Ord. (Individual) Laboral Individual Admisión. 1 Acdo. Núm. Exp. 689/2025.

Hernández López José Antonio vs. Andrade Zaragoza, S.A. de C.V. Proced. Ord. (Individual) Laboral Individual Admisión. 1 Acdo. Núm. Exp. 679/2025.

Huerta Bernal María del Carmen vs. Serprosep S.A. de C.V. Proced. Ord. (Individual) Laboral Individual Admisión. 1 Acdo. Núm. Exp. 687/2025.

Jiménez Martínez Frida Daniela vs. Technologies E- Solomo, S.A. de C.V. Proced. Ord. (Individual) Laboral Individual Prevención. 1 Acdo. Núm. Exp. 669/2025.

Ladino Montes María del Carmen vs. Tda Telecomunicaciones, S.A. de C.V. Global Marketing Study, S.A. de C.V. y Corporación Novavisión, S. de R. L. de C.V. Proced. Ord. (Individual) Laboral Individual Admisión. 1 Acdo. Núm. Exp. 717/2025.

Madrid Fernández Juan Humberto vs. Lamp S.A. de C.V. y Otros. Proced. Ord. (Individual) Laboral Individual Admisión. 1 Acdo. Núm. Exp. 685/2025.

Martínez Echevarría Rosa María vs. Lamap, S.A. de C.V. Proced. Ord. (Individual) Laboral Individual Prevención. 1 Acdo. Núm. Exp. 681/2025.

Mgi Asistencia Integral, S. de R. L. de C.V. vs. Contreras Ledezma César. Otros (Paraprocesales O. Voluntarios) Laboral Individual Admisión. 1 Acdo. Núm. Exp. 683/2025.

Plaza Insurgentes Sur, S.A. de C.V. vs. Rodríguez Sordo Guillermina. Otros (Paraprocesales O. Voluntarios) Laboral Individual Admisión. 1 Acdo. Núm. Exp. 705/2025.

Ramírez Pérez Jonathan Israel vs. Cimer Health, S.A. de C.V. Proced. Ord. (Individual) Laboral Individual Admisión. 1 Acdo. Núm. Exp. 667/2025.

Reyes Núñez América vs. Customer Service Promotional House S.A. de C.V. y Otro. Proced. Ord. (Individual) Laboral Individual Admisión. 1 Acdo. Núm. Exp. 715/2025.

Rodríguez Melgarejo Marco Antonio vs. Seguridad Privada S.A. de C.V. Proced. Ord. (Individual) Laboral Individual Admisión. 1 Acdo. Núm. Exp. 723/2025.

Secreto. Proced. Ord. (Individual) Laboral Individual Admisión. 1 Acdo. Núm. Exp. 671/2025.

Secreto. Proced. Ord. (Individual) Laboral Individual Admisión. 1 Acdo. Núm. Exp. 691/2025.

Secreto. Proced. Ord. (Individual) Laboral Individual Admisión. 1 Acdo. Núm. Exp. 725/2025.

Soto Rosales Jared vs. Profesionales en Mantenimiento y Limpieza Jls S.A. de C.V. Proced. Ord. (Individual) Laboral Individual Admisión. 1 Acdo. Núm. Exp. 729/2025.

Torres Sánchez María de Los Ángeles vs. Inmobiliaria Q, S.A. de C.V. Proced. Ord. (Individual) Laboral Individual Admisión. 1 Acdo. Núm. Exp. 701/2025.

Videojet Technologies México, S. de R. L. de C.V. vs. González Serrano Edson Francisco. Otros (Paraprocesales O. Voluntarios) Laboral Individual Admisión. 1 Acdo. Núm. Exp. 703/2025.

Villalobos Galindo Elizabeth vs. Marco Consultaria México S.A. de C.V. Proced. Ord. (Individual) Laboral Individual Admisión. 1 Acdo. Núm. Exp. 733/2025.

Zamora Cazas Jorge vs. Engineering And Services Jf, S.A. de C.V. Proced. Ord. (Individual) Laboral Individual Admisión. 1 Acdo. Núm. Exp. 699/2025.

De Medina Aguilar María Eloísa Josefina vs. Esquivel Rosas Danna Itzel. Otros (Paraprocesales O. Voluntarios) Laboral Individual Admisión. 1 Acdo. Núm. Exp. 719/2025.

SENTENCIA NO PUBLICADOS

Camos Martínez Luis Ángel vs. Martínez Mejía Lizbeth y Divya Brown Bar & Beauty, S.A. de C.V. Proced. Ord. (Individual) Laboral Individual Sent. 1 Sent. Núm. Exp. 1125/2023

AUDIENCIA

Cruz Palacios Christopher vs. At&T Comunicaciones Digitales, S. de R. L. de C.V. Acta Minima de Aud. Incidental de Competencia Proced. Ord. (Individual) Laboral Individual. 1 Audiencia. Núm. Exp. 555/2023.

Velázquez Estrada Elizabeth Soledad vs. Adidas de México, S.A. de C.V. y Operadora 3s, S.A. de C.V. y Stesso, S.A. de C.V. y Operadora 35 Esteso, S.A. de C.V. Acta Minima de Aud. Prelim. Virtual Proced. Ord. (Individual) Laboral Individual. 1 Audiencia. Núm. Exp. 975/2024.

EL SECRETARIO INSTRUCTOR
LIC. MARTÍN GUTIÉRREZ DEL MONTE

SECRETARÍA "B"
ACUERDOS DEL 7 DE ABRIL DEL 2025

Administradora y Operadora de Centros de Servicios Fleet, S.A. de C.V. vs. Hernández Montes Salvador. Otros (Paraprocesales O. Voluntarios) Laboral Individual Se Agregan Cédulas y Razones de Notificación; y Se Devuelven Constancias. 1 Acdo. Núm. Exp. 1716/2024.

Alegre Palma Regino. Proced. Ord. (Individual) Laboral Individual No Desahoga Prevención y Se Turna Al Archivo General. 1 Acdo. Núm. Exp. 272/2024.

Álvarez Zapata Hugo Emmanuel vs. Telemark Corporation S.A. de C.V. Proced. Ord. (Individual) Laboral Individual Se Agregan Cédulas y Razones de Notificación; y Se Devuelven Constancias. 1 Acdo. Núm. Exp. 96/2025.

Bosques José Luis vs. Corporativo Murark, S.A. de C.V. Proced. Ord. (Individual) Laboral Individual Se Admite Proced. Ordinario. 1 Acdo. Núm. Exp. 546/2025.

Cabrera Pascual Delia Alicia vs. Amazing Trade de México, S.A. de C.V. y Méndez Hernández Luis Enrique y Colorado Mendiola José Luis y Colorado Mendiola José Antonio. Proced. Ord. (Individual) Laboral Individual Se Admite Proced. Ordinario. 1 Acdo. Núm. Exp. 490/2025.

Castillo Zamora José Ariel vs. Servicios Especializados de Investigación y Custodia Sociedad Anónima de Capital Variable. Proced. Ord. (Individual) Laboral Individual Se Agregan Cédulas y Razones de Notificación; y Se Devuelven Constancias. 1 Acdo. Núm. Exp. 224/2025.

Castro Matamoros Víctor Alejo vs. Financiera Préstamos Expeditos, S.A. de C.V. Sofom, Enr y Préstamos Expeditos, S.A. de C.V. Proced. Ord. (Individual) Laboral Individual Se Agregan Cédulas y Razonez Actuariales. 1 Acdo. Núm. Exp. 814/2023.

Cimas León Rosa María vs. Diversar, S.A. de C.V. y Fasja Laniado Marcos y Fasja Tawil Eduardo. Proced. Ord. (Individual) Laboral Individual Se Admite Proced. Ordinario. 2 Acdos. Núm. Exp. 494/2025.

SOLO CONSULTA
SOLO CONSULTA
SOLO CONSULTA

Escalante Vega Alexis Emilio vs. Dimichelis Agueria Piero y Dema Taller Creativo, S.A. de C.V. Proced. Ord. (Individual) Laboral Individual Archivo. 1 Acdo. Núm. Exp. 1974/2023.

González Naveja Brenda Angélica vs. Improba, S.A. de C.V. y Logística y Servicios Empresariales, S.A. de C.V. y Grupo Zafrasol, S.A. de C.V. Proced. Ord. (Individual) Laboral Individual Se Agrega Promoción. 1 Acdo. Núm. Exp. 1456/2023.

Hernández Nava María Carmen vs. Servicios Financieros Soriana, S.A. P. I. de C.V. Sofom, Enr y Gamboa Sánchez Claudia y Hurtado Mercado Marco Antonio. Proced. Ord. (Individual) Laboral Individual Auto de Ejecución. 1 Acdo. Núm. Exp. 358/2024.

Herrero Morales Julián vs. Ganji Sourcing S. C. Proced. Ord. (Individual) Laboral Individual Prevención. 1 Acdo. Núm. Exp. 572/2025.

Jiménez Teresa vs. Tasefi S.A. de C.V. Proced. Especial Laboral Individual Se Agregan Cédulas y Razones de Notificación; y Se Devuelven Constancias. 1 Acdo. Núm. Exp. 242/2025.

Lara Leyva Juan Jesús vs. Mercado Libre, S. de R. L. de C.V. y Meli Operaciones Logísticas II, S. de R. L. de C.V. Proced. Ord. (Individual) Laboral Individual Informe Justificado. 1 Acdo. en Cuad. Amparo. Núm. Exp. 12/2025 Amparo Indirecto 1006/2025.

Larrinaga Vera Roxana vs. Kennedys Law México, S. C. Proced. Ord. (Individual) Laboral Individual Se Agregan Cédulas y Razonez Actuariales. 1 Acdo. Núm. Exp. 626/2024.

Lázaro Cruz Janet vs. Pisos Azulejos y Sanitarios de Poza Rica, Pisos Azulejos y Sanitarios de Poza Rica S.A. de C.V. Proced. Ord. (Individual) Laboral Individual Se Agregan Cédulas y Razones de Notificación; y Se Devuelven Constancias. 1 Acdo. Núm. Exp. 154/2025.

Logística Especializada Ikax, S.A. de C.V. vs. Hernández Torres Fernando Miguel y Gómez García Michel Angelo. Otros (Paraprocesales O. Voluntarios) Laboral Individual Se Agrega Ced. y Razón de Notificación. 1 Acdo. Núm. Exp. 652/2024.

López González Laura Susana vs. Nacional Monte de Piedad, I.A.P. Proced. Especial Laboral Individual Pago de Sentencia. 1 Acdo. Núm. Exp. 430/2023.

Medina Barrera Yazmín vs. Royal Celebrity México Cruceros, S. de R. L. de C.V. Proced. Ord. (Individual) Laboral Individual Acta Mínima de Aud. Preliminar. 1 Acdo. Núm. Exp. 788/2024.

Melchor Bautista Juan Gerardo vs. Enlace Operativo de Seguridad Privada Eosp S.A. de C.V. Proced. Ord. (Individual) Laboral Individual Se Agrega Ced. y Razón de Notificación; y Se Turna Al Archivo General. 1 Acdo. Núm. Exp. 306/2024.

Núñez Monroy César Augusto vs. Servicios de Ingeniería y Proyectos Gpi, S.A. de C.V. y Peña & Vázquez Consultores, S. C. Proced. Ord. (Individual) Laboral Individual Acta Mínima de Aud. de Juicio. 1 Acdo. Núm. Exp. 52/2024.

Olivares Mora Tania Grisel vs. Mercurio Comunicación, S.A. de C.V. y Bayer de México, S.A. de C.V. Proced. Ord. (Individual) Laboral Individual Recepción de Oficio. 1 Acdo. Núm. Exp. 422/2025.

Ozone Maquinaria, S.A. de C.V. vs. Pacheco Pérez Alfonso. Otros (Paraprocesales O. Voluntarios) Laboral Individual Se Admite Proced. Ordinario. 1 Acdo. Núm. Exp. 582/2025.

Palacios Solano Jorge vs. Construfider, S.A. de C.V. y González Gallardo Juan Carlos. Proced. Ord. (Individual) Laboral Individual Se Admite Contrarréplica y Se Fija Fecha de Aud. Preliminar. 2 Acdos. Núm. Exp. 866/2024.

Ramírez Lobarde Danae vs. Tres Changos Comunicación, S.A. de C.V. y Petatan Álvarez Alejandra y Albarrán Alejandro. Proced. Ord. (Individual) Laboral Individual Constancia de Notif. Boletín. 1 Acdo. Núm. Exp. 990/2024.

Riqueza Sonoresne, S.A. de C.V. Otros (Paraprocesales O. Voluntarios) Laboral Individual No Desahoga Prevención y Se Turna Al Archivo General. 1 Acdo. Núm. Exp. 208/2024.

Rodríguez López Martha Angélica vs. Operadora Advenio, S.A. de C.V. Proced. Ord. (Individual) Laboral Individual Se Admite Proced. Ordinario. 1 Acdo. Núm. Exp. 528/2025.

Salazar Lugo Rigoberto vs. Banco Azteca, S.A. de C.V. y Operadora Salinas y Rocha, S.A. de C.V. Proced. Ord. (Individual) Laboral Individual Aud. Incidental. 1 Acdo. Núm. Exp. 1886/2024.

Salazar Lugo Rigoberto vs. Operadora Salinas y Rocha, S.A. de C.V. y Banco Azteca, S.A. de C.V. Proced. Ord. (Individual) Laboral Individual Aud. Incidental. 1 Acdo. en Expdllo. de Exp. Conocido. Núm. Exp. 1886/2024 Incompetencia.

Salvador Villaraos Alan Johnnam vs. Grupo Gastronómico Frida y Diego, S.A. de C.V. y Chapa Irma Marcos y Marcos Tomás y Marcos Chapa Christian y Osigna Holdings, S.A. de C.V. y Fosforo. Proced. Ord. (Individual) Laboral Individual Se Admite Proced. Ordinario. 1 Acdo. Núm. Exp. 586/2025.

Sánchez Ramírez Marcos vs. Scun Mex, S.A. de C.V. Proced. Ord. (Individual) Laboral Individual Se Agrega Promoción. 2 Acdos. Núm. Exp. 322/2024.

Santos Hernández Isela vs. Tetsi Telecom And S. de R. L. de C.V. y/o Proced. Especial Laboral Individual Se Agrega Ced. y Razón de Notificación; y Se Devuelven Constancias. 1 Acdo. Núm. Exp. 240/2025.

Secreto. Proced. Ord. (Individual) Laboral Individual No Desahoga Prevención y Se Turna Al Archivo General. 1 Acdo. Núm. Exp. 226/2024.

Secreto. Proced. Ord. (Individual) Laboral Individual Se Admite Proced. Ordinario. 1 Acdo. Núm. Exp. 524/2025.

Secreto. Proced. Ord. (Individual) Laboral Individual Se Admite Proced. Ordinario. 1 Acdo. Núm. Exp. 578/2025.

Secreto. Proced. Ord. (Individual) Laboral Individual Se Agregan Cédulas y Razones de Notificación. 1 Acdo. Núm. Exp. 716/2024.

Tomás vs. Mfn Multiservicios, S.A. de C.V. Proced. Ord. (Individual) Laboral Individual Se Agregan Cédulas y Razones de Notificación. 1 Acdo. Núm. Exp. 1490/2024.

Trejo Aquilar Miriam vs. Penuga Sport y Núñez Gallardo Juan Pablo. Proced. Ord. (Individual) Laboral Individual No Desahoga Prevención y Se Turna Al Archivo General. 1 Acdo. Núm. Exp. 412/2024.

Vargas Gutiérrez Luis Fernando vs. Wellness Drips México, S.A. de C.V. y Espinoza Hernández Madhavi. Proced. Ord. (Individual) Laboral Individual Se Agrega Promoción. 2 Acdos. Núm. Exp. 536/2023.

Vargas Gutiérrez Luis Fernando vs. Wellness Drips México, S.A. de C.V. y Espinoza Hernández Madhavi. Proced. Ord. (Individual) Laboral Individual Cump. Ejecutoria Amparo. 1 Acdo. en Cuad. Amparo. Núm. Exp. 536/2023 Amparo Indirecto 355/2025.

SENTENCIA

Méndez Marín Eulalia vs. Martínez Nava Mónica de Las Mercedes. Proced. Ord. (Individual) Laboral Individual Sent. 1 Sent. Núm. Exp. 1744/2023

AUDIENCIA

De la Cruz Pérez Palacios Alejandro vs. Padilla Bujalil Miguel Ángel y Padilla & Bujalil, S. C. y Ingeniería y Proyectos Bader, S.A. de C.V. Acta Mínima de Aud. de Juic. y Se Turna a Sent. Proced. Ord. (Individual) Laboral Individual. 1 Audiencia. Núm. Exp. 1920/2023.

EL SECRETARIO INSTRUCTOR

LIC. EDGAR GARCÍA BARRERA

SEXTO TRIBUNAL LABORAL DE ASUNTOS INDIVIDUALES DE LA CIUDAD DE MÉXICO

SECRETARÍA "A"
ACUERDOS DEL 7 DE ABRIL DEL 2025

Cabrera Álvarez Alberto vs. Landux, S.A. de C.V. Proced. Ord. (Individual) Laboral Individual Citación Aud. Preliminar. 1 Acdo. Núm. Exp. 1659/2023.

Delgado Riccix Fátima Yara vs. Operadora Lami S.A. de C.V. Proced. Ord. (Individual) Laboral Individual Citación Aud. Preliminar. 1 Acdo. Núm. Exp. 865/2023.

García Hernández Mercedes vs. Universidad Tecnológica de México, S. C. Proced. Ord. (Individual) Laboral Individual Vista a la Parte Actora. 1 Acdo. Núm. Exp. 1191/2023.

Hernández Pastrana Alfredo vs. Operadora Constituyentes, S de R. L de C.V. y Otero Jorge. Proced. Ord. (Individual) Laboral Individual Citación Aud. Preliminar. 1 Acdo. Núm. Exp. 857/2023.

Jiménez Rivera Úrsula Beatriz vs. Nacional Monte de Piedad, Institución de Asistencia Privada. Proced. Ord. (Individual) Laboral Individual Citación Aud. Preliminar. 1 Acdo. Núm. Exp. 1827/2023.

Navarro Solórzano Steffanie Mariana vs. Las Migas Providencia, S.A. de C.V. y Ganasha Asociados, S. C. y Flores Hernández Beatriz y Perpuly Hernández Alexis. Proced. Ord. (Individual) Laboral Individual Citación Aud. Preliminar. 1 Acdo. Núm. Exp. 23/2024.

Porrás Nolasco Saamira vs. Bestseller Wholesale México, S.A. de C.V. Proced. Ord. (Individual) Laboral Individual Citación Aud. Preliminar. 1 Acdo. Núm. Exp. 1847/2023.

Rodríguez Ocampo Mario Alberto vs. Cicovisa, S.A. de C.V. Proced. Ord. (Individual) Laboral Individual Citación para Aud. Preliminar. 1

SÓLO CONSULTA
SÓLO CONSULTA
SÓLO CONSULTA

Acdo. Núm. Exp. 745/2023.
Romero Sánchez Margarito vs. Nacional Monte de Piedad, I.A.P. Proced. Ord. (Individual) Laboral Individual Citación Aud. Preliminar. 1 Acdo. Núm. Exp. 887/2023.
Sánchez Guzmán Fernando vs. El Gran León de Oro, S.A. de C.V. Proced. Ord. (Individual) Laboral Individual Citación Aud. Preliminar. 1 Acdo. Núm. Exp. 1409/2023.
Secreto. Proced. Ord. (Individual) Laboral Individual Citación Aud. Preliminar. 1 Acdo. Núm. Exp. 1175/2023.
Secreto. Proced. Ord. (Individual) Laboral Individual Citación Aud. Preliminar. 1 Acdo. Núm. Exp. 1787/2023.
Secreto. Otros (Paraprocesales O. Voluntarios) Laboral Individual Paraprocesal. 1 Acdo. Núm. Exp. 2225/2024.
Secreto. Proced. Ord. (Individual) Laboral Individual Citación Aud. Preliminar. 1 Acdo. Núm. Exp. 95/2023.
Vélez Guerrero Azucena vs. Panadería Cdmx, S.A. de C.V. y Grupo Esperanza, S.A. de C.V. Proced. Ord. (Individual) Laboral Individual Citación Aud. Preliminar. 1 Acdo. Núm. Exp. 1687/2023.
EL SECRETARIO INSTRUCTOR
LIC. JOSÉ ANTONIO AGUILAR FLORES

SECRETARÍA "B"
ACUERDOS DEL 7 DE ABRIL DEL 2025

Chávez García Gustavo vs. Analisis Direccional Ruva We, S. C. y Seguridad Integral Empresarial Lehon. Proced. Ord. (Individual) Laboral Individual Auto Radicación. 1 Acdo. Núm. Exp. 1234/2024 Amparo.
Cruz Garduño Rodolfo vs. Gastronómica Fuji, S.A. de C.V. Proced. Ord. (Individual) Laboral Individual Fecha de Audiencia. 1 Acdo. Núm. Exp. 1718/2023.
Rodríguez Ricardez Rigoberto vs. Constructora Subacuatica Diavaz S.A. de C.V. Proced. Ord. (Individual) Laboral Individual 1 Acdo. Núm. Exp. 182/2025.
Sánchez Mateo Lizbeth vs. Modatelas, S.A. P. I. de C.V. y Uc Martínez Gilberto y Ruíz Molina Ignacio. Proced. Ord. (Individual) Laboral Individual Recordatorios Perito. 4 Acdos. Núm. Exp. 158/2023.
AUDIENCIA
Mejía Balderas Andrea Ariadna vs. Sted Traslados, S. de R. L. de C.V. y Sted Traslados, S.A. de C.V. Proced. Ord. (Individual) Laboral Individual. 1 Audiencia. Núm. Exp. 428/2024.
LA SECRETARIA INSTRUCTORA
LIC. MAURA LIZETH AGUILAR QUEZADA

SÉPTIMO TRIBUNAL LABORAL DE ASUNTOS INDIVIDUALES DE LA CIUDAD DE MÉXICO

SECRETARÍA "A"
ACUERDOS DEL 7 DE ABRIL DEL 2025

Almada Puente Sandra Estela vs. Sinergman, S. de R. L. de C.V. y Energía y Servicios Sinergman, S.A. de C.V. y Inmobiliaria y Arrendadora Vcm2, S.A. de C.V. Proced. Ord. (Individual) Laboral Individual No Ha Lugar a Tener por Formulada la Réplica/ Actuario. 1 Acdo. Núm. Exp. 141/2024.
Carmona Díaz Edith Guadalupe vs. Naranjo Tackman Ramón y Instituto Mexicano del Seguro Social. Proced. Ord. (Individual) Laboral Individual Baja Documental. 1 Acdo. Núm. Exp. 489/2025.
Escamilla Rodríguez Georgina vs. Mdreieck, S.A. de C.V. y Ruíz Velázquez Mario Álvaro. Proced. Ord. (Individual) Laboral Individual Réplica/Termino para Contrarréplica/Bl2/1604. 1 Acdo. Núm. Exp. 475/2024.
Estrada Díaz Angélica vs. Cisneros López Luis Enrique y Nueva Walmart de México, S. de R. L. de C.V. Proced. Ord. (Individual) Laboral Individual Promoción mal Dirigida/Actuario. 1 Acdo. Núm. Exp. 889/2024.
G. I. V. E. a Lease, S.A. de C.V. vs. Gamboa García Daniel. Otros (Paraprocesales O. Voluntarios) Laboral Individual Baja Documental Archivo. 1 Acdo. Núm. Exp. 567/2025.
Gómez Cervantes Brisa Marina vs. Ikel Car Center, S.A. de C.V. y Luna Luna Máximo. Proced. Ord. (Individual) Laboral Individual Se Agrega Escrito/No Ha Lugar/Término 3 Días Parte Actora/ Actuario. 1 Acdo. Núm. Exp. 1143/2023.
Gutiérrez Valerio Abraham Alfonso y Menzies Aviation México, S.A. de C.V. y Gutiérrez Valerio Abraham Alfonso. Proced. Ord. (Individual) Laboral Individual Vista Parte Actora/Término 3 Días/Bz/2204. 1 Acdo. Núm. Exp. 1343/2024.
Hernández Santana Luz María vs. Delos Mutini S.A. P. I. de C.V. Proced. Ord. (Individual) Laboral Individual por No Interpuesta la Demanda/Baja Documental. 1 Acdo. Núm. Exp. 1329/2023.
Hernández Álvarez Joel vs. Administraciones Inmobiliarias Solu-Corp. S.A. de C.V. y Habitad Solu- Corp. S.A. de C.V. y Rh para Edificios, S.A. de C.V. y Habitat Property Managment, S.A. de C.V. y Construcciones Duracrece, S.A. de C.V. y Proyectos Empresariales de Administración Sachenka, S.A. de C.V. Proced. Ord. (Individual) Laboral Individual 1 Acdo. en Cuad. Amparo. Núm. Exp. 957/2024 Amparo Directo (Joel Hernández Álvarez).
Hernández Rojas Jair y Hernández Rojas Saúl vs. Cb Servicios & Cobranza, S.A. de C.V. Proced. Ord. (Individual) Laboral Individual Nuevo Dom. para Emplazamiento/Asociado/Actuario. 1 Acdo. Núm. Exp. 719/2024.
Hopkins Moreno Alicia vs. Universidad del Claustro de Sor Juana, A.C. y López- Portillo Romano Carmen Beatriz. Proced. Ord. (Individual) Laboral Individual Se Impone Multa a Demandada/Vista Mp/Se Requiere Al Imss. 1 Acdo. Núm. Exp. 197/2023.
Jiménez Lara Omar vs. Grupo Copar Agente de Seguros y Fianzas, S.A. de C.V. y Hernández Castanedo Francisco Xavier Andrés. Proced. Ord. (Individual) Laboral Individual Vista Parte Actora/ Término 3 Días/Actuario. 1 Acdo. Núm. Exp. 631/2024.
López González Sonia vs. Aquila Talento Humano en Acción, S.A. de C.V. y 33 G Mercury Ground Support, S.A. P. I. de C.V. y Vector de Crecimiento Empresarial, S.A. P. I. de C.V. y Ávila Hernández Mónica Alejandra y Santos Nieto María de Los Ángeles y Castillejos Celaya Claudia Leticia. Proced. Ord. (Individual) Laboral Individual Vista Parte Actora/Término 3 Días/Actuario. 1 Acdo. Núm. Exp. 2171/2024.
Martínez Alvarado Surisadai vs. Rendón Jaimes Érica. Proced. Ord. (Individual) Laboral Individual Vista Parte Actora/Término 3 Días/ Actuario. 1 Acdo. Núm. Exp. 593/2024.
Maya Escobedo Juan Carlos y Flores López Alejandro vs. Scm Cargo S.A. de C.V. y Scm Operaciones S.A. de C.V. y Servicios de Calidad en Mensajería S.A. de C.V. y Servicio Continental de Mensajería, S.A. de C.V. y Raider Austin Larry Miguel. Proced. Ord. (Individual) Laboral Individual Amparo Directo. 1 Acdo. Núm. Exp. 139/2025 Amparo Directo.
Mendoza Ochoa Emanuel Santini vs. Fletes Chihuahua, S.A. de C.V. Proced. Ord. (Individual) Laboral Individual Se Autoriza para Oir y Recibir Notificaciones/Actuario. 1 Acdo. Núm. Exp. 1923/2024.
Miranda Sánchez Miguel Ángel vs. Grupo Cvche, S.A. de C.V. y González Lacroix José Antonio. Proced. Ord. (Individual) Laboral Individual Se Ordena Agregar Oficio- Archivo. 1 Acdo. Núm. Exp. 803/2024.
Montero Ávila Argelia Guadalupe vs. Corporativo en Derecho Especializado, S.A. de C.V. y Carrión Van Rijn José Luis. Proced. Ord. (Individual) Laboral Individual Se Impone Multa a Fgjcdmx/Se Ordena Oficio a Fgr/Término 3días Parte Demandada. 1 Acdo. Núm. Exp. 1019/2023.
Moreno Solís Armando y Chacón Díaz Ángel y Arias Rivera Andrés y López Morales Iliana Sarai y Cisneros González Darío y Cervantes Sánchez Citlali Isabel vs. Estrada Rondon Oswaldo. Proced. Ord. (Individual) Laboral Individual por Perdido Derecho para Réplica/ Se Cita a Pláticas Conciliatorias/Sfap. 1 Acdo. Núm. Exp. 301/2024.
Ocadiz López Enrique vs. Inmobiliaria 3 Hertta House, S.A. de C.V. y Corve Proyectos y Desarrollos, S.A. de C.V. y Corporativo Trimarco, S.A. de C.V. y Corona Garibay Juan Carlos y Ireta Jaimes Óscar René y Instituto Mexicano del Seguro Social. Proced. Ord. (Individual) Laboral Individual Contrarréplica/Término 3 Días Parte Actora/Bz2/2204. 1 Acdo. Núm. Exp. 345/2024.
Ortega Segovia Diana Pamela vs. Campos Infante Marisol del Carmen. Proced. Ord. (Individual) Laboral Individual Vista Parte Actora/Término 3 Días/Bza. 1 Acdo. Núm. Exp. 609/2024.
Quiroz Magaña Juan Javier vs. Nueva Walmart de México, S. de R. L de C.V. y Administración y Logística Empresarial del Sur, S.A. de C.V. Proced. Ord. (Individual) Laboral Individual por Exhibida Cnc/ Emplazamiento/Actuario. 1 Acdo. Núm. Exp. 2295/2024.
Rangel Pérez Adrián vs. Multicom Mexicana, S.A. de C.V. y Servicios de Administración y Operación, S.A. de C.V. Proced. Ord. (Individual) Laboral Individual Vista Parte Actora/Término 3 Días/Actuario. 1 Acdo. Núm. Exp. 1815/2024.
Reyes Garduño Estefania vs. Serprosep, S.A. de C.V. y Zavala Cristian y Villavicencio David. Proced. Ord. (Individual) Laboral Individual

SOLO CONSULTA
SOLO CONSULTA
SOLO CONSULTA

Vista Parte Actora/Término 3 Días/Actuario. 1 Acdo. Núm. Exp. 1157/2024.

Rodríguez Rivera Gabriela vs. Hotelera Nuevo Estilo, S.A. de C.V. Proced. Ord. (Individual) Laboral Individual Fecha de Aud. Preliminar. 1 Acdo. Núm. Exp. 403/2024.

Ruíz Martínez Jorge Rafael vs. Conip Contratistas, S.A. de C.V. Proced. de Ejecc. Laboral Individual Se Tiene por Trabajo Embargo. 1 Acdo. Núm. Exp. 1479/2023.

Secreto. Proced. Especial Laboral Individual Oficio. 2 Acdos. Núm. Exp. 1559/2024.

Secreto. Proced. Ord. (Individual) Laboral Individual Vista Parte Actora/Término 3 Días/Actuario. 1 Acdo. Núm. Exp. 1883/2023.

Secreto. Proced. Ord. (Individual) Laboral Individual Informa Ccl Convenio/Se Ordena Archivo/Baja Documental. 1 Acdo. Núm. Exp. 2287/2024.

Secreto. Proced. Ord. (Individual) Laboral Individual 1 Acdo. Núm. Exp. 359/2025.

Secreto. Proced. Ord. (Individual) Laboral Individual Réplica/Término para Contrarréplica/Bza- Bld/2304. 1 Acdo. Núm. Exp. 641/2024.

Secreto. Proced. Ord. (Individual) Laboral Individual No Se Admite a Tramite Exhorto/ Baja y Archivo. 1 Acdo. Núm. Exp. 661/2025.

Sinaloa 170, S.A. de C.V. vs. Romero Martínez Paulo Roberto. Proced. Ord. (Individual) Laboral Individual Se Autoriza Devolución de Instrumento Notarial y Título de Crédito/Término 3 Días. 1 Acdo. Núm. Exp. 1187/2023.

Vargas Navarro José vs. Cadena Basurto, S.A. de C.V. y Basurto Minerva. Proced. Ord. (Individual) Laboral Individual Revoca Apoderados/Se Ordena Oficio Pdt/Actuario. 1 Acdo. Núm. Exp. 1283/2024.

De la Luz Vargas Jorge vs. Guadarrama Morales Carlos Felipe y Díaz García César Rogelio y Ramírez Hernández Arturo. Proced. Ord. (Individual) Laboral Individual Fecha de Aud. Preliminar. 1 Acdo. Núm. Exp. 1417/2023.

SENTENCIA

Jiménez Durán Kevin Alberto vs. Empacadora San Benito, S.A. de C.V. y Popi Ñ Mau, S.A. de C.V. y Guayda Eduardo. Proced. Ord. (Individual) Laboral Individual Sent. 1 Sent. Núm. Exp. 1377/2023

AUDIENCIA

Araiza González José Jaime vs. Vázquez Mandujano Marcelino. Acta Mínima de Aud. Prelim. Proced. Ord. (Individual) Laboral Individual. 1 Audiencia. Núm. Exp. 1615/2023.

Delgadillo Torres Luis Antonio vs. Grupo Cb Planeación Estratégica, S.A. de C.V. y Laynher Estevia, S.A. de C.V. Acta Mínima de Aud. de Juic. Proced. Ord. (Individual) Laboral Individual. 1 Audiencia. Núm. Exp. 1265/2023.

González Mata Beatriz Rita vs. Impulsora Ideal, S.A. de C.V. Acta Mínima de Aud. Preliminar. Convenio. Proced. Ord. (Individual) Laboral Individual. 1 Audiencia. Núm. Exp. 1507/2023.

Jiménez Durán Kevin Alberto vs. Empacadora San Benito, S.A. de C.V. y Popi Ñ Mau, S.A. de C.V. y Guayda Eduardo. Aud. de Juic. Proced. Ord. (Individual) Laboral Individual. 1 Audiencia. Núm. Exp. 1377/2023.

Ramírez Cruz Yazmíne vs. Capitali Grupo Hotelero, S.A. de C.V. Aud. de Juic. Proced. Ord. (Individual) Laboral Individual. 1 Audiencia. Núm. Exp. 105/2024.

Retana Ramírez Óscar Jesús vs. Consultores Internacionales de Seguridad Asociados, S.A. de C.V. Acta Mínima de Aud. Prelim. Proced. Ord. (Individual) Laboral Individual. 1 Audiencia. Núm. Exp. 1445/2023.

LA SECRETARIA INSTRUCTORA
LIC. RUTH MORALES NÚÑEZ

SECRETARÍA "B"
ACUERDOS DEL 7 DE ABRIL DEL 2025

Alanís Núñez Blanca Estela vs. Cruz N Nayeli. Proced. Ord. (Individual) Laboral Individual Se Ordena Archivo. 1 Acdo. en Cuad. Amparo. Núm. Exp. 1826/2023 Amparo Indirecto Juic. 463/2025- III.

Amézcua Rodríguez Isaura Estefania vs. Universidad Pontificia de México, A.C. Proced. Ord. (Individual) Laboral Individual Se Ordena Archivo. 1 Acdo. Núm. Exp. 676/2024 Indirecto Indirecto (Juicio de Amparo 1901/2024).

Andrade Mejía Gustavo vs. Nueva Wal Mart de México, S. de R. L. de C.V. y Operadora Wal Mart, S. de R. L. de C.V. Proced. Ord. (Individual) Laboral Individual Se Ordena Archivo. 1 Acdo. en Cuad. Amparo. Núm. Exp. 66/2024 Amparo Indirecto Juic. 423/2025.

Camacho Palacios Marco Antonio vs. A.C. Diseño Proyectos e Ingeniería en Edificaciones, S. de R. L. de C.V. Proced. de Ejecc. Laboral Individual Ejecución. 1 Acdo. Núm. Exp. 118/2025.

Gutiérrez Hernández Jorge Ángel vs. Zhanhui Li y Bingquan Li y Yinxiao Chen. Proced. Ord. (Individual) Laboral Individual Se Ordena Archivo. 1 Acdo. en Cuad. Amparo. Núm. Exp. 1264/2024 Amparo Indirecto 3050/2024.

Guzmán Duarte Axel Bryan vs. Umilap Consultas, S.A. de C.V. Proced. Ord. (Individual) Laboral Individual Se Ordena Archivo. 1 Acdo. en Cuad. Amparo. Núm. Exp. 498/2024 Amparo Indirecto Juic. 903/2025.

Guzmán Pérez Carlos vs. Premium Restaurant Brands, S. de C.V. de C.V. y Desarrolladora Inmobiliaria de Restaurantes, S. de R. L. de C.V. Proced. Ord. (Individual) Laboral Individual Se Ordena Archivo. 1 Acdo. en Cuad. Amparo. Núm. Exp. 1600/2024 Amparo Indirecto 87/2025.

Jaime Siles Eusebio Pedro vs. Tecnología en Seguridad Privada Ssia Q. Roo, S.A. de C.V. Proced. Ord. (Individual) Laboral Individual Convn. Pendiente de Ratificar. 1 Acdo. Núm. Exp. 1722/2023.

Jiménez Rodríguez Alejandra Yazmín vs. Sades Bronsoler Deborah. Proced. Ord. (Individual) Laboral Individual Se Ordena Apertura de Cuad. de Amparo. 1 Acdo. en Cuad. Amparo. Núm. Exp. 1568/2024 Amparo Indirecto Juic. 1367/2025- Vii.

Montiel Mayen Aline Angélica y Escalona García Alberto vs. Servicios Profesionales Comisol, S.A. de C.V. y Consejo de Asistencia Al Microemprendedor, S.A. de C.V. Proced. Ord. (Individual) Laboral Individual Se Ordena Archivo. 1 Acdo. en Cuad. Amparo. Núm. Exp. 1990/2024 Amparo Indirecto Juic. 327/2025.

Ramos Días Agustina vs. Lara N Ricardo y Otros. Proced. Ord. (Individual) Laboral Individual No Trámite. 1 Acdo. Núm. Exp. 456/2025.

Ramos Mendoza Anatalia Lizbeth vs. Campus Colegio Buon, S. C. y Herrera Herrera Juan José y González Buon María del Carmen Renee y González Buon María de Lourdes. Proced. Ord. (Individual) Laboral Individual Se Ordena Archivo. 1 Acdo. en Cuad. Amparo. Núm. Exp. 160/2024 Amparo Indirecto Juic. 389/2025- Ix.

Secreto. Proced. Ord. (Individual) Laboral Individual Se Admite y Se Emplaza. 1 Acdo. Núm. Exp. 1276/2024.

Secreto. Proced. Ord. (Individual) Laboral Individual Se Admite y Se Emplaza. 1 Acdo. Núm. Exp. 248/2025.

Secreto. Proced. Ord. (Individual) Laboral Individual Se Admite y Se Emplaza. 1 Acdo. Núm. Exp. 412/2025.

Secreto. Proced. Ord. (Individual) Laboral Individual Se Admite y Se Emplaza. 1 Acdo. Núm. Exp. 422/2025.

Secreto. Proced. Ord. (Individual) Laboral Individual Se Da Trámite. 1 Acdo. Núm. Exp. 460/2025.

Secreto. Proced. Ord. (Individual) Laboral Individual Se Da Trámite. 1 Acdo. Núm. Exp. 462/2025.

Vega Soro Brenda Aislinn vs. Metafinanciera México, S.A. de C.V. S. O. F. O. M E. N. R. y Otro. Proced. Ord. (Individual) Laboral Individual Archivo y Dev. 1 Acdo. Núm. Exp. 1864/2024.

AUDIENCIA

Moreno Hernández Xavier vs. American Express Company México, S.A. de C.V. Acta Minima de Aud. de Juic. Proced. Ord. (Individual) Laboral Individual. 1 Audiencia. Núm. Exp. 604/2023.

LA SECRETARIA INSTRUCTORA
LIC. MARÍA GUADALUPE TORRES ISLAS

OCTAVO TRIBUNAL LABORAL DE ASUNTOS INDIVIDUALES DE LA CIUDAD DE MÉXICO

SECRETARÍA "A"
ACUERDOS DEL 7 DE ABRIL DEL 2025

Aden de México S.A. de C.V. vs. Romo García Said Uriel. Otros (Paraprocesales O. Voluntarios) Laboral Individual 1 Acdo. Núm. Exp. 513/2025.

Administradora de Servicios de México S.A. de C.V. vs. Landa Brito Christian Daniel. Otros (Paraprocesales O. Voluntarios) Laboral Individual 1 Acdo. Núm. Exp. 539/2025.

Arredondo Tinoco Blanca Yesenia vs. Comercializaciones Ilv, S. de R. L. de C.V. Proced. Ord. (Individual) Laboral Individual Admisión de Amparo. 1 Acdo. Núm. Exp. 1131/2024.

SOLO CONSULTA
SOLO CONSULTA
SOLO CONSULTA

Ávalos Sánchez Ivonne vs. Arnaud Jiménez María Esther. Proced. Ord. (Individual) Laboral Individual 1 Acdo. Núm. Exp. 1783/2023.
Bolaños Álvarez Emir vs. Susana Oria Cervecera, S.A. de C.V. Proced. Ord. (Individual) Laboral Individual 1 Acdo. Núm. Exp. 569/2025.
Calderón García Salvador vs. Flores Morones Raymundo y Rivas Cedillo Víctor Manuel y Flores Flores Daniela Berenice y Ado y Empresas Coordinadas, S.A. de C.V. y Pymaf Pinturas y Mantenimiento Automotriz Flores, S.A. de C.V. y Autobuses de Oriente, S.A. de C.V. Proced. Ord. (Individual) Laboral Individual 1 Acdo. Núm. Exp. 619/2024.
Calzado Siro S.A. de C.V. vs. Mandujano Velázquez Fabián. Otros (Paraprocesales O. Voluntarios) Laboral Individual 1 Acdo. Núm. Exp. 505/2025.
Campos Chávez Fátima Daniela vs. Rodríguez Valdés Katia Julieta y Rodríguez Jiménez Julio Ángel. Proced. Ord. (Individual) Laboral Individual 1 Acdo. Núm. Exp. 553/2025.
Cheng Honghao vs. Greenroad Supply Chain México, S.A. de C.V. Proced. Ord. (Individual) Laboral Individual Réplica y Contrarréplica. 1 Acdo. Núm. Exp. 979/2024.
Figueroa Mendoza Nallely vs. Ac, Diseño Proyectos e Ingeniería en Edificaciones S. de R. L. de C.V. y Cas Visual Concept S. de R. L. de C.V. y Castro González Araceli y Acosta Álvarez Maximino y Acosta Castro Itzayana y Acosta Castro Ameyalli. Proced. Ord. (Individual) Laboral Individual Réplica y Contrarréplica. 1 Acdo. Núm. Exp. 171/2024.
Geyne Diego Axel Baruc vs. Alcocer Romero Jorge Iván y Comercial Xp Rest- Bar. Proced. Ord. (Individual) Laboral Individual 1 Acdo. Núm. Exp. 535/2025.
González Villegas Shiadani Sarai Ofelia vs. Buying Express Technology, S.A. de C.V. y Broasis, S.A. de C.V. y Hernández Rocha Jorge Miguel. Proced. Ord. (Individual) Laboral Individual Admisión de Amparo. 2 Acdos. Núm. Exp. 401/2024.
Gutiérrez Barrera Mario Alberto vs. Tupromotoria, S.A. de C.V. y Manpower, S.A. de C.V. y Sanborns Hermanos, S.A. de C.V. Proced. Ord. (Individual) Laboral Individual 1 Acdo. Núm. Exp. 1257/2023.
Manrique Carbajal Claudia Idelia vs. Grupo Ingram, S.A. de C.V. y Bettech Askenazi José y Bettech Askenazi Nesim y Bettech Shamosh Emilio. Proced. Ord. (Individual) Laboral Individual 1 Acdo. Núm. Exp. 571/2025.
Médica Santa Carmen, S.A. P. I. de C.V. vs. Arcila Olvera María del Rocío. Otros (Paraprocesales O. Voluntarios) Laboral Individual 1 Acdo. Núm. Exp. 525/2025.
Moreno Vázquez Victoria vs. Hispanic Teleservices de Guadalajara, S.A. de C.V. Proced. Ord. (Individual) Laboral Individual 1 Acdo. Núm. Exp. 527/2025.
Mota Torres Noemí vs. Pentafonint, S.A. de C.V. Proced. Ord. (Individual) Laboral Individual 1 Acdo. Núm. Exp. 543/2025.
Navarijo Jiménez Miriam Lilia vs. Inmobiliaria Zurex, S.A. de C.V. Proced. Ord. (Individual) Laboral Individual 1 Acdo. Núm. Exp. 561/2025.
Olvera Guerra Paola Gabriela vs. Partido Revolucionario Institucional y Comité Ejecutivo Nacional y Comité Directivo Estatal. Proced. Ord. (Individual) Laboral Individual 1 Acdo. Núm. Exp. 533/2025.
Ramírez López Martina vs. Limporium, S.A. de C.V. y Hospitales Ángeles México, S.A. de C.V. Proced. Ord. (Individual) Laboral Individual 1 Acdo. Núm. Exp. 531/2025.
Ramírez García Martha Elena vs. Strategic Capital Agency, S.A. P. I. de C.V. y Pérez Zamorano Luis Alberto y Asesores Corporativos Alpeza. Proced. Ord. (Individual) Laboral Individual 1 Acdo. Núm. Exp. 547/2025.
Sánchez Rodríguez Margarita Brasilia y Vargas Sánchez Jonathan vs. Seguros Atlas S.A. Proced. Especial Laboral Individual 1 Acdo. Núm. Exp. 519/2025.
Servicios Empresariales Ferc, S.A. de C.V. vs. Lorenzo Romero José Luis. Otros (Paraprocesales O. Voluntarios) Laboral Individual 1 Acdo. Núm. Exp. 495/2025.
Sosa Cruz Elena vs. García Alcalde Monserrat y Malfavon Arroyo Antonio. Proced. Ord. (Individual) Laboral Individual 1 Acdo. Núm. Exp. 555/2025.
Soto Barbosa María Guadalupe vs. As Trucks México, S.A. de C.V. y Sánchez Torres Arianna y Sánchez Torres Mariana. Proced. Ord. (Individual) Laboral Individual Devolución de Documentos. 1 Acdo. Núm. Exp. 1115/2023.
Sánchez Ortiz Joanna Alitzel y Ruíz Duarte Diana Vanessa y Arenas Flores Litzi Naomi vs. Scull Viyella Grecia. Proced. Ord. (Individual) Laboral Individual 1 Acdo. Núm. Exp. 567/2025.

LA SECRETARIA INSTRUCTORA
LIC. LAURA ALCALDE RODRÍGUEZ

SECRETARÍA "B"
ACUERDOS DEL 7 DE ABRIL DEL 2025

Acuña Donoso Marcelo Alejandro vs. Hispanic Teleservices de Guadalajara, S.A. de C.V. Proced. Ord. (Individual) Laboral Individual Formula Contrarreplica. 1 Acdo. Núm. Exp. 1934/2023.
Ajuech Rodríguez Eduardo Rafael vs. Logística y Operaciones Vehiculares S. de R. L. de C.V. Proced. Ord. (Individual) Laboral Individual Admisión de Exhorto. 1 Acdo. Núm. Exp. 2084/2024.
Bautista Bautista Moisés Antonio vs. Gvmv, S.A. de C.V. Proced. Ord. (Individual) Laboral Individual Rebeldia por No Formular Contrarreplica. 1 Acdo. Núm. Exp. 548/2023.
Borrayo Peñafiel Brenda Natalia vs. Nike de México, S. de R. L de C.V. Proced. Ord. (Individual) Laboral Individual Se Recibe Oficio de Imss y Se Otorga Térm. para Alegatos. 1 Acdo. Núm. Exp. 418/2023.
Capistrán Cruz Javier vs. N&S Network Selection S.A. de C.V. Proced. Ord. (Individual) Laboral Individual Admisión de Exhorto. 1 Acdo. Núm. Exp. 2104/2024.
Cazares Domínguez Efraín vs. Excelsus Integrated Services S. C y García Hernández Luis Raúl y Manuel Calzada José y Roberto García Luis. Proced. Ord. (Individual) Laboral Individual Admisión de Exhorto. 1 Acdo. Núm. Exp. 2086/2024.
Gil Cortez Abundio y Ramírez Vega Citlally y García Reyes Marcos vs. Bp Estaciones y Servicios Energeticos, S.A. de C.V. Proced. Ord. (Individual) Laboral Individual Denuncia y Ratif. Convenio. 1 Acdo. Núm. Exp. 242/2023.
Grandos Hernández Emilio vs. Drimer, S.A. de C.V. y Rojas Hernández Eduardo y Rojas Hernández Edmundo. Proced. Ord. (Individual) Laboral Individual Admite. 1 Acdo. Núm. Exp. 1968/2023.
Guerrero Velázquez Jorge vs. Grupo Telvista, S.A. de C.V. y Olivas Heredia Laura Elena. Proced. Ord. (Individual) Laboral Individual Admite. 1 Acdo. Núm. Exp. 2388/2024.
Limón Lozada José Guadalupe vs. Gsi Seguridad Privada S.A. de C.V. Proced. Ord. (Individual) Laboral Individual Replica. 1 Acdo. Núm. Exp. 402/2023.
Melgoza Mendoza Gloria Alicia vs. Raíces Venta Directa, S.A. de C.V. Proced. Ord. (Individual) Laboral Individual Admite. 1 Acdo. Núm. Exp. 76/2024.
Ramírez Medina Socorro vs. Operadora Vips S. de R. L. de C.V. Proced. Ord. (Individual) Laboral Individual Admisión. 1 Acdo. Núm. Exp. 32/2025.
Reta Hernández Emma Mariana vs. Grupo Cb Planeación Estratégica, S.A. de C.V. Proced. Ord. (Individual) Laboral Individual Formula Contrarreplica. 1 Acdo. Núm. Exp. 254/2023.
Rosales Aguayo Luis Enrique vs. Café Sirena, S. de R. L de C.V. Proced. Ord. (Individual) Laboral Individual Formula Contrarreplica. 1 Acdo. Núm. Exp. 1352/2023.
Sotelo Mendoza Angélica vs. Desperdicios Industriales de Cuernavaca, S.A. de C.V. Proced. Especial Laboral Individual Auto de Depuración. 1 Acdo. Núm. Exp. 380/2023.

EL SECRETARIO INSTRUCTOR
LIC. JUAN DE DIOS LARA ROBLES

NOVENO TRIBUNAL LABORAL DE ASUNTOS INDIVIDUALES DE LA CIUDAD DE MÉXICO

SECRETARÍA "A"
ACUERDOS DEL 7 DE ABRIL DEL 2025

Arciniega González Alim. vs. Mspv Seguridad Privada, S.A. de C.V. y Dakptov, S.A. de C.V. y González Sojo Frank Víctor Hugo y Guerra Acosta Gabriela Flores y Septiem Esnaurrizar Jorge Carlos y Monreal Vázquez Iván Ali. Proced. Ord. (Individual) Laboral Individual Acuerdo. 1 Acdo. Núm. Exp. 1257/2023.
Arciniega González Alim. vs. Mspv Seguridad Privada, S.A. de C.V. y Dakptov, S.A. de C.V. y Guerra Acosta Gabriela Flores y González Sojo Frank Víctor Hugo y Monreal Vázquez Iván Ali y Septiem Esnaurrizar Jorge Carlos. Proced. Ord. (Individual) Laboral Individual Acuerdo. 1 Acdo. en Cuad. Amparo. Núm. Exp. 1257/2023.
Espinosa Silva Marcela Adela vs. Hurga Sanitización y Limpieza, S.A. de C.V. Proced. Ord. (Individual) Laboral Individual Acuerdo. 1 Acdo. Núm. Exp. 1171/2024.
Estrada González Mario Alberto vs. Panini, S.A. y Panini, S. P. A. y Hermidia José Antonio. Proced. Ord. (Individual) Laboral Individual Acuerdo. 1 Acdo. Núm. Exp. 1265/2024.

SOLO CONSULTA
SOLO CONSULTA
SOLO CONSULTA

Fidencio vs. Comercializadora Grupo Scorpion, S.A. de C.V. Proced. Ord. (Individual) Laboral Individual Acuerdo. 1 Acdo. Núm. Exp. 1483/2024.

García Matías Lorena vs. "El Arte de Compartir" S. de R. L. Proced. Ord. (Individual) Laboral Individual Acuerdo. 1 Acdo. Núm. Exp. 1349/2024.

González Ontiveros Arturo vs. Alitas Buenavista, S.A. de C.V. Proced. Ord. (Individual) Laboral Individual Acuerdo. 1 Acdo. Núm. Exp. 701/2024.

López Soto Abigail vs. Cortizo Campillo y Asociados, S. C. y Cortizo Campillo Alejandro. Proced. Ord. (Individual) Laboral Individual Acuerdo. 1 Acdo. Núm. Exp. 249/2023.

Martínez Medina Mario Alberto vs. Custodios Paprisa, S.A. de C.V. Proced. Ord. (Individual) Laboral Individual Acuerdo. 1 Acdo. Núm. Exp. 1051/2024.

Mejía Estrada Ambar Rocío vs. Lentes Galileo, S.A. P. I. de C.V. Proced. Ord. (Individual) Laboral Individual Acuerdo. 1 Acdo. Núm. Exp. 827/2024.

Montaño Soto César vs. Sadarsky Impulso y Desarrollo S.A. de C.V. Proced. Ord. (Individual) Laboral Individual Acuerdo. 1 Acdo. Núm. Exp. 1295/2024.

Nacional Gas Royal, S.A. de C.V. vs. Luna Téllez Juan Antonio. Otros (Paraprocesales O. Voluntarios) Laboral Individual Acuerdo. 1 Acdo. Núm. Exp. 621/2024.

Nacional Gas Royal, S.A. de C.V. vs. Maya Uriza Rosendo Abraham. Otros (Paraprocesales O. Voluntarios) Laboral Individual Acuerdo. 1 Acdo. Núm. Exp. 1379/2024.

Nueva Walmart de México, S. de R. L. de C.V. vs. Vázquez Ramírez Jaime Alberto. Otros (Paraprocesales O. Voluntarios) Laboral Individual Acuerdo. 1 Acdo. Núm. Exp. 681/2025.

Osornio Suárez Fabiola vs. Calderón Cruz Armando. Proced. Ord. (Individual) Laboral Individual Acuerdo. 1 Acdo. Núm. Exp. 1599/2024.

Pantoja Espinosa Concepción Abigail vs. Ngis Servicios y Soporte Empresarial de Capital Humano, S.A. de C.V. Proced. Ord. (Individual) Laboral Individual Acuerdo. 1 Acdo. Núm. Exp. 795/2024.

Pérez Briseño Carolina vs. Skill Technology, S.A. de C.V. Proced. Ord. (Individual) Laboral Individual Acuerdo. 1 Acdo. Núm. Exp. 1015/2024.

Suari Sanguino José Alejandro vs. Morton Subastas, S.A. de C.V. y López Morton Zavala Luis Camilo y López Morton Servitje Eduardo. Proced. Ord. (Individual) Laboral Individual Acuerdo. 1 Acdo. Núm. Exp. 2371/2024.

Vargas Trejo Andrea vs. Sapnut Productos Especiales, S.A. de C.V. y Hernández Cordero María Margarita. Proced. Ord. (Individual) Laboral Individual Acuerdo. 1 Acdo. Núm. Exp. 329/2023.

De Los Santos Cayetano Alberto vs. Fertech Publimedios, S.A. de C.V. Proced. de Ejecc. Laboral Individual Acuerdo. 1 Acdo. Núm. Exp. 1625/2024.

SENTENCIA

Tapia Padilla Susana vs. Sport City Universidad, S.A. de C.V. Proced. Ord. (Individual) Laboral Individual Sent. Def. 1 Sent. Núm. Exp. 281/2024

EL SECRETARIO INSTRUCTOR
LIC. GUILLERMO ANTONIO MUCIÑO CHÁVEZ

SECRETARÍA "B"
ACUERDOS DEL 7 DE ABRIL DEL 2025

Araujo Vázquez Julio César vs. Pharma Osha, S. de R. L. de C.V. y Caslab de México, S.A. de C.V. y Ts Aje de México, S.A. de C.V. y Cortés Aldaco Miguel Ángel. Proced. Ord. (Individual) Laboral Individual 1 Acdo. Núm. Exp. 2144/2024.

Enríquez Sánchez Eric Alejandro vs. Rocket Dinarius, S.A. P. I. de C.V. y Marín Reyes Hugo Andrés y Rojas González Damiel Mauricio. Proced. Ord. (Individual) Laboral Individual 1 Acdo. Núm. Exp. 6/2024.

Espinosa Cid María Azucena vs. Servicios Integrales de Capacitación y Prevención en Emergencias, S.A. de C.V. y Ricardez Méndez Héctor Francisco. Proced. Ord. (Individual) Laboral Individual 1 Acdo. Núm. Exp. 502/2023.

Frías Ramírez J. Guadalupe vs. Gdc Inmobiliaria, S.A. de C.V. y Malváez Pérez Roberto. Proced. Ord. (Individual) Laboral Individual 1 Acdo. Núm. Exp. 1618/2024.

López Hernández Brandon Alejandro vs. Protección Privada 2010, S de R. L. de C.V. Proced. Ord. (Individual) Laboral Individual 1 Acdo. Núm. Exp. 1312/2024.

Mejía Escobar Eduardo vs. Mspv Seguridad Privada, S.A. de C.V. Proced. Ord. (Individual) Laboral Individual 1 Acdo. Núm. Exp. 1914/2023.

Quezada Hernández Ana Paula y Hernández Sixtos Alejandra y Martínez Flores Diana y Álvarez Piñon Aída Araceli vs. Decorados Radal, S.A. de C.V. y Servicios Integrales de Bordados, S.A. de C.V. y Colorology, S.A. de C.V. y Habora Mizrajhi Máyer. Proced. Ord. (Individual) Laboral Individual 1 Acdo. Núm. Exp. 1276/2024.

Salas Colín Rebeca vs. Pharma Plus, S.A. de C.V. Proced. Ord. (Individual) Laboral Individual 1 Acdo. Núm. Exp. 522/2024.

Sánchez Hernández Verónica vs. Opciones Farmacéuticas, S.A. de C.V. y Abarrotera Grofar, S.A. de C.V. y Hernández Díaz Christian Iván y Hernández Flores Jésica Monserrat. Proced. Ord. (Individual) Laboral Individual 1 Acdo. Núm. Exp. 1872/2023.

Sánchez Rodríguez Leslie Vianney vs. Centro Celular, S.A. de C.V. Proced. Ord. (Individual) Laboral Individual 1 Acdo. Núm. Exp. 1290/2023.

Vázquez Hurtado María Elena vs. Grupo Mc Tree, S.A. de C.V. y Revlon Colomer Products Llc. Proced. Ord. (Individual) Laboral Individual 1 Acdo. Núm. Exp. 2050/2024.

LA SECRETARIA INSTRUCTORA
LIC. LUZ MARÍA AGUIRRE ARCE

SOLO CONSULTA
SOLO CONSULTA
SOLO CONSULTA

EDICTOS

JUZGADO CUARTO DE LO CIVIL
SECRETARÍA "A"
EXP. No. 377/2021
EDICTO No. 29

EMPLAZAR AL LITIS CONSORTE PASIVO RICARDO DELGADO MIRELES

En cumplimiento a lo ordenado en autos de treinta de enero de dos mil veinticinco y treinta de mayo de dos mil veintidós y nueve de junio de dos mil veintiuno, en los autos del juicio ORDINARIO CIVIL, promovido, por NIEVES PANAMA JULIA Y ROSALES RIVERA JOAQUÍN, en contra de SÁNCHEZ TORRES LUIS, SERVICIOS ADMINISTRATIVOS ACCSA SOCIEDAD CIVIL, AXA SEGUROS SA DE C.V. Y GRUPO NACIONAL PROVINCIAL S.A.B, con número de expediente 377/2021, La C. Juez Cuarto de lo Civil de Proceso Escrito de Primera Instancia de Poder Judicial de la Ciudad de México dictó un auto que en lo conducente dice; con fundamento en el artículo 122 fracción II del Código de Procedimientos Civiles, emplácele al Litisconsorte Pasivo Necesario RICARDO DELGADO MIRELES, por medio de edictos que deberán publicarse por tres veces, de tres en tres días, en el Boletín Judicial y en el periódico Diario de México, debiendo mediar entre cada publicación dos días hábiles, haciéndoles saber que deberá presentarse a éste juzgado dentro del término de treinta días siguientes a la publicación del último edicto, a recibir las copias de traslado para dar contestación a la demanda dentro del plazo de quince días, el que empezará a contar a partir del día siguiente al que reciba el mismo traslado, y para el supuesto de no comparecer a recibir dichas copias, el plazo concedido para producir su contestación iniciará a partir del día hábil siguiente al de la fecha de fenecimiento de los treinta días de referencia, es decir, a partir del trigésimo primer día; al efecto, quedan a su disposición en la Secretaría "A" las mencionadas copias de traslado.".

Ciudad de México, 10 de febrero del 2025

EL SECRETARIO DE ACUERDOS "A" DEL JUZGADO CUARTO DE LO CIVIL DE PROCESO ESCRITO DEL PODER JUDICIAL DE LA CIUDAD DE MÉXICO

LIC. VÍCTOR HUGO GUZMÁN GARCÍA

31-3-8 F-4948939 $749.76

JUZGADO SEXTO DE LO CIVIL
EXP. No 5/2023
EDICTO No. 31

En cumplimiento a lo ordenado por auto de fecha diecisiete de febrero de dos mil veinticinco; dictado en los autos del juicio ORDINARIA CIVIL, promovido por FELIPE ESCALANTE GONZÁLEZ contra DIMEX HIGUERA S.A. DE C.V., REGISTRO PÚBLICO DE LA PROPIEDAD Y DE COMERCIO EN LA CIUDAD DE MÉXICO, ANA MARÍA ESCALANTE GONZÁLEZ Y ALEJANDRA ESCALANTE GONZÁLEZ con número de expediente 5/2023. LA SECRETARIA CERTIFICA QUE EL TÉRMINO DE DIEZ CONCEDIDO A LAS PARTES PARA OFRECER PRUEBAS, CORRE A PARTIR DEL VEINTINUEVE DE ENERO AL DOCE DE FEBRERO DE DOS MIL VEINTICINCO.- Conste.- Ciudad de México, a diecisiete de febrero del año dos mil veinticinco. Ciudad de México, a diecisiete de febrero del año dos mil veinticinco. Agréguese a sus autos el escrito de la parte actora, por conducto de su mandatario judicial, IVÁN NAVA SEGURA, se le tiene exhibiendo las publicaciones de los edictos realizados en el Boletín Judicial los días veintitrés y veintiocho de enero del año en curso, los cuales se ordena glosar a los presentes autos para que surtan sus efectos legales; y por corresponder al estado que guardan los presentes autos, se provee en relación a las pruebas ofrecidas por la parte actora, única oferente, de conformidad con lo dispuesto por el artículo 291 del Código de Procedimientos Civiles, en los siguientes términos: Se admiten las documentales exhibidas en su escrito inicial de demanda, así como las pruebas ofrecidas en su escrito de fecha veintidós de octubre de dos mil veinticuatro, consistentes en las documentales marcadas con los números I, así como los incisos a), b) y c); la documental marcada con el número II, con sus incisos a), b), c), d), e) y f); las documentales marcadas con los números III y IV, así como la instrumental de Actuaciones y la Presuncional legal y humana se admiten; no se admite la testimonial marcada con el número VII de su escrito, toda vez que a los testigos que ofrece, toda vez que en la demanda no se menciona que los hechos que pretende probar sean del conocimiento de los testigos que indica, ya que en los mismos, no se menciona, que les consten los hechos vertidos en el escrito de demanda; no admite la prueba marcada con el número VIII de reconocimiento o inspección judicial, toda vez que con dicha probanza no acredita los supuestos que pretende acreditar respecto de la prescripción que promueve. Para que tenga verificativo la audiencia de desahogo de pruebas se señalan las DIEZ HORAS DEL DÍA VEINTE DE MARZO DE DOS MIL VEINTICINCO; toda vez que en el presente procedimiento se emplazó por edictos al codemandado DIMEX HIGUERA, S.A. DE C.V., de conformidad con el artículo 639 del Código de Procedimientos Civiles, publíquese el presente proveído en el Boletín Judicial dos veces de TRES EN TRES DÍAS.- NOTIFÍQUESE.- LO PROVEYÓ Y FIRMA ELECTRÓNICAMENTE, TITULAR DE ESTE JUZGADO LA C. JUEZ SEXTO DE LO CIVIL DE PROCESO ESCRITO DOCTORA EN DERECHO LIDIA BARRERA SANTIAGO, ACTUANDO ANTE EL C. SECRETARIA DE ACUERDOS "A", MAESTRA LUCIA MARTHA ALEMÁN HERNÁNDEZ, CON QUIEN ACTÚA Y DA FE. DOY FE... ...Ciudad de México, a dieciocho de marzo del dos mil veinticinco. Agréguese a sus autos el escrito de cuenta de la parte actora, por conducto de su mandatario judicial IVÁN NAVA SEGURA, por vertidas sus manifestaciones, como lo solicita, para que tenga verificativo la audiencia de desahogo de pruebas se señalan LAS DIEZ HORAS DEL DÍA VEINTIUNO DE ABRIL DEL AÑO DOS MIL VEINTICINCO, debiéndose preparar las pruebas como se encuentra ordenado en proveídos de fechas diecisiete de febrero y diez de marzo del año en curso, quedando subsistentes los apercibimientos decretados en autos.- NOTIFÍQUESE. LO PROVEYÓ Y FIRMA ELECTRÓNICAMENTE, TITULAR DE ESTE JUZGADO LA C. JUEZ SEXTO DE LO CIVIL DE PROCESO ESCRITO DOCTORA EN DERECHO LIDIA BARRERA SANTIAGO, ACTUANDO ANTE EL C. SECRETARIA DE ACUERDOS "A", MAESTRA LUCIA MARTHA ALEMÁN HERNÁNDEZ, CON QUIEN ACTÚA Y DA FE. DOY FE.

LA SECRETARIA DE ACUERDOS "A", DEL JUZGADO SEXTO CIVIL DE PROCESO ESCRITO Y EXTINCIÓN DE DOMINIO DEL TRIBUNAL SUPERIOR DE JUSTICIA DE LA CIUDAD DE MÉXICO.

MTRA. LUCIA MARTHA ALEMÁN HERNÁNDEZ

8-11 F-3499406 $1,176.24

JUZGADO SEXTO DE LO CIVIL
SECRETARÍA "B"
EXP. No. 6/2010
EDICTO No. 32

SE CONVOCAN POSTORES.

En cumplimiento a lo ordenado en auto dictado en audiencia del cinco de febrero de dos mil veinticinco, dictado en los autos del juicio ESPECIAL HIPOTECARIO, expediente 6/2010, promovido por promovido por SOCIEDAD HIPOTECARIA FEDERAL S.N.C. INSTITUCIÓN DE BANCA DE DESAROLLO EN SU CARÁCTER DE FIDUCIARIO SUSTITUTO DEL FONDO DE OPERACIÓN Y FINANCIAMIENTO BANCARIO A LA VIVIENDA (FOVI), en contra de SANTA OLIVIA ZAVALA BARROS, la Juez Sexto Civil y de Extinción de Dominio de la Ciudad de México, dicto un auto que a la letra dice: AUDIENCIA DE REMATE EN SEGUNDA ALMONEDA: EN LA CIUDAD DE MÉXICO, SIENDO LAS DIEZ HORAS CON TREINTA MINUTOS DEL CINCO DE FEBRERO DE DOS MIL VEINTICINCO, DÍA Y HORA SEÑALADOS PARA QUE TENGA VERIFICATIVO LA AUDIENCIA DE REMATE EN SEGUNDA ALMONEDA EN EL PRESENTE JUICIO, a que se refiere el proveído dictado en audiencia de DIEZ DE DICIEMBRE DE DOS MIL VEINTICUATRO, dictado en los autos del juicio ESPECIAL HIPOTECARIO, expediente 6/2010, y habiéndose llamado por tres veces consecutivas a las partes, se hace constar que comparece la parte actora SOCIEDAD HIPOTECARIA FEDERAL S.N.C. INSTITUCIÓN DE BANCA DE DESAROLLO EN SU CARÁCTER DE FIDUCIARIO SUSTITUTO DEL FONDO DE OPERACIÓN Y FINANCIAMIENTO BANCARIO A LA VIVIENDA (FOVI), por conducto de su mandataria judicial la C. CLAUDIA EDITH MENDOZA ROSALES, quien se identifica con la copia

SOLO CONSULTA SOLO CONSULTA SOLO CONSULTA

certificada de su cédula profesional número 8413620 expedida a su favor por la Dirección General de Profesiones de la Secretaria de Educación Pública que la acredita como Licenciada en Derecho, documento de identidad que se da fe de tenerlo a la vista y se devuelve a su interesada por así solicitarlo y ser de su propiedad. Asimismo, se hace constar que no comparece la demandada SANTA OLIVIA ZAVALA BARROS, ni persona alguna que legalmente sus derechos represente. Acto continuo la C. Juez Sexto de lo Civil de Proceso Escrito del Tribunal Superior de Justicia de la Ciudad de México, Doctora en Derecho LIDIA BARRERA SANTIAGO, ante el C. Secretario de Acuerdos "B", Licenciado MARIO MELGOZA DÍAZ, con quien actúa y da fe, declara abierta la Audiencia. Se hace constar que, según informes de los encargados del archivo y de Oficialía de Partes de este juzgado, que existe una promoción pendiente de acuerdo en relación con la presente audiencia, la cual fue presentada por la parte actora, a las NUEVE HORAS CON OCHO MINUTOS DE LA FECHA EN QUE SE ACTÚA. La C. Juez Acuerda: Se tienen por hechas las manifestaciones de la Secretaría para los efectos legales a que haya lugar; acto continuo se provee el escrito presentado por la parte actora, en los siguientes términos: Agréguese a su expediente el escrito presentado por la apoderada legal de la parte actora; visto su contenido, se tiene a la promovente exhibiendo dos publicaciones de edictos en el Boletín Judicial, así como en el periódico "DIARIO IMAGEN" lo anterior para los efectos legales conducentes. Acto continuo se procede a verificar si la presente audiencia se encuentra debidamente preparada en términos de lo dispuesto por el artículo 578 del Código de Procedimientos Civiles para la Ciudad de México; en consecuencia, analizadas que fueron las constancias de autos, en auto dictado en audiencia de remate en primera almoneda de fecha DIEZ DE DICIEMBRE DE DOS MIL VEINTICUATRO, consta que se ordenó sacar a remate en Segunda Almoneda, el inmueble antes mencionado, por lo que se convocaron postores por medio de edictos, cuya publicación se ordenó por una sola ocasión, debiendo mediar entre la publicación y la fecha de remate cuando menos cinco días hábiles, y si bien, se realizaron las publicaciones en los Tableros de avisos de este Juzgado, en los de la Secretaría de Administración y Finanzas de la Ciudad de México, en el Boletín Judicial y el periódico "Diario Imagen", en términos del artículo 570 párrafo tercero del Código de Procedimientos Civiles reformado y modificado en el año dos mil catorce, dicho precepto no es aplicable al presente asunto, ya que de actuaciones consta, que la demanda fue presentada en la Oficialía de Partes Común de este Tribunal el CUATRO DE ENERO DE DOS MIL DIEZ, fecha anterior al "Decreto por el que se reforman los artículos 453 y 569; se reforma y se adicionan dos párrafos al artículo 570; se reforman los párrafos primero y segundo del artículo 692 ter, así como los párrafos segundo y tercero del artículo 693 y se reforma el segundo párrafo del artículo 692 quáter del Código de Procedimientos Civiles para el Distrito Federal", publicado en la Gaceta Oficial del Distrito Federal el catorce de julio de dos mil catorce, en cuyo artículo Tercero Transitorio, se establece que: "Los asuntos cuya demanda haya sido admitida con anterioridad a la entrada en vigor del presente decreto, se tramitarán conforme a las disposiciones anteriores, que le sean aplicables." Por lo anterior, al no haberse realizado la convocatoria de postores, en términos de la legislación aplicable, esto es el artículo 570, que establece que: "Hecho el avalúo se sacarán los bienes a pública subasta, anunciándose por medio de edictos que se fijarán por dos veces en los tableros de avisos del juzgado y en los de la Tesorería del Distrito Federal, debiendo mediar entre una y otra publicación siete días hábiles y, entre la última y la fecha del remate, igual plazo. Si el valor de la cosa pasare del equivalente a ciento ochenta y dos días de salario mínimo general vigente en el Distrito Federal, se insertarán además los edictos en un periódico de información. A petición de cualquiera de las partes y a su costa el juez puede usar, además de los dichos, algún otro medio de publicidad para convocar postores." A efecto de evitar futuras nulidades y no conculcar garantías ni derechos humanos de las partes actora, no es posible celebrar la presente audiencia de remate en Segunda Almoneda y en atención a que la audiencia de remate en Primera Almoneda, fue preparada en términos del artículo 570 posterior a la reforma del año dos mil catorce, no siendo aplicable dicho precepto al presente asunto como se señaló en líneas que anteceden, se ordena su reposición. En consecuencia, para que tenga verificativo la AUDIENCIA DE REMATE EN PRIMERA ALMONEDA respecto del inmueble identificado como VIVIENDA NÚMERO TRESCIENTOS CUATRO, UBICADA EN LA SECCIÓN IV, CONDOMINIO "I", LOTE "I", MANZANA DOS, EDIFICIO SEIS "I", DEL CONJUNTO HABITACIONAL SUJETO AL RÉGIMEN DE PROPIEDAD Y CONDOMINIO, UBICADO EN LA CALLE TOTLI NÚMERO CUARENTA (ANTES DOSCIENTOS SESENTA Y SEIS DE LA CALLE CONGRESO DE APATZINGÁN), EN LA COLONIA JOSÉ MARÍA MORELOS Y PAVÓN, DELEGACIÓN (AHORA ALCALDÍA) IZTAPALAPA, DISTRITO FEDERAL (AHORA CIUDAD DE MÉXICO), se señalan las DIEZ HORAS CON TREINTA MINUTOS DEL VEINTE DE MARZO DE DOS MIL VEINTICINCO, por lo que de conformidad con lo dispuesto por el artículo 570 del Código de Procedimientos Civiles, publíquense los edictos correspondientes, en el TABLERO DE AVISOS DE ÉSTE JUZGADO; BOLETÍN JUDICIAL, SECRETARÍA DE ADMINISTRACIÓN Y FINANZAS DE ÉSTA CIUDAD y en el periódico "DIARIO IMAGEN" por dos veces, debiendo mediar entre una y otra publicación siete días hábiles y, entre la última y la fecha del remate, igual plazo, siendo postura legal la que cubra las dos terceras partes del precio que reflejó el avalúo elaborado por la perito designado por la parte actora, siendo la cantidad de $610,000.00 (SEISCIENTOS DIEZ MIL PESOS 00/100 M.N.), debiendo los postores consignar previamente por lo menos el diez por ciento del valor del inmueble sujeto a remate, en el entendido que tanto el avalúo, como certificado de libertad de gravámenes deberán encontrarse vigentes al momento de celebrar la audiencia aquí ordenada, a efecto de estar en posibilidad de llevarla a cabo. Con lo anterior, se concluye la presente audiencia siendo las ONCE HORAS CON VEINTE MINUTOS DEL DÍA EN QUE SE ACTÚA. NOTIFÍQUESE. LO PROVEYÓ Y FIRMA ELECTRÓNICAMENTE LA C. JUEZ SEXTO CIVIL DE PROCESO ESCRITO Y DE EXTINCIÓN DE DOMINIO DE LA CIUDAD DE MÉXICO DOCTORA EN DERECHO LIDIA BARRERA SANTIAGO EN UNIÓN DEL C. SECRETARIO DE ACUERDOS "B" LICENCIADO MARIO MELGOZA DÍAZ, QUIEN AUTORIZA Y DA FE. DOY FE.

Ciudad de México, 12 de febrero de 2025
EL SECRETARIO DE ACUERDOS "B" DEL JUZGADO SEXTO CIVIL Y DE EXTINCIÓN DE DOMINIO DE LA CIUDAD DE MÉXICO
LIC. MARIO MELGOZA DÍAZ
8-25 F-15079207 $2,404.44

JUZGADO SÉPTIMO DE LO CIVIL
EXP. No. 824/2021
EDICTO No. 27

Ciudad de México, a veinte de marzo del año dos mil veinticinco.- Agréguese al expediente número 824/2021 el escrito de cuenta de la parte actora, y como lo solicita se le tiene acusando la rebeldía en que incurrió la demandada GARCÍA ITUARTE MARIANA, al no haber dado contestación a la demanda instaurada en su contra, se le tiene por perdido su derecho que dejo de ejercitar oportunamente; en consecuencia, de ello se tiene por contestada la demanda en sentido negativo en términos del artículo 271 del Código de Procedimientos Civiles para el Distrito Federal; así las cosas, las anteriores, ésta y subsecuentes notificaciones aún las de carácter personal súrtanle a través del boletín Judicial en términos del artículo 112 del Código de Procedimientos Civiles para el Distrito Federal Por lo que atento al estado que guardan los presentes autos, con fundamento en los artículos 471 y 483 del Código de Procedimientos Civiles para el Distrito Federal, se procede a proveer sobre las pruebas ofrecidas por la parte ACTORA: Se admiten las documentales que indica en los numerales 1, 2, se admiten la presuncional en su doble aspecto y la instrumental de actuaciones que indica en los numerales 3 Y 4 y para que tenga lugar la audiencia de desahogo de pruebas, alegatos y sentencia se señalan las ONCE HORAS DEL DÍA VEINTICUATRO DE ABRIL DEL AÑO DOS MIL VEINTICINCO por así permitirlo las labores a puerta abierta del Juzgado. "Se hace constar, que todas las actuaciones judiciales del presente expediente, incluyendo las firmas autógrafas, han sido digitalizadas y cotejadas; por lo que obran fielmente en su expediente digital, gozando ambas versiones de los mismos efectos legales Con fundamento en el artículo 115 del Código de Procedimientos Civiles para el Distrito Federal se hace del conocimiento de las partes que

SOLO CONSULTA
SOLO CONSULTA
SOLO CONSULTA

a partir del 2 de diciembre del año dos mil veinticuatro funge como Juez de éste Juzgado la Maestra Lizzet Urbina Anguas. Notifíquese en el Boletín Judicial, por dos veces de tres en tres días tal y como lo establece el artículo 639 del Código de Procedimientos Civiles para el Distrito Federal. Lo proveyó y firma en forma electrónica certificada, de conformidad con el artículo 59 de la Ley Orgánica del Poder Judicial de la Ciudad de México, la C. Juez Interina Séptimo Civil de Proceso Escrito de la Ciudad de México Maestra Lizzet Urbina Anguas ante la fe y firma electrónica certificada de la Secretaria de Acuerdos "B". Licenciada Jenny Karla Constantino Anguiano con quien actúa y da fe. Doy fe.
Ciudad de México, 25 de Marzo del año 2025.
LA SECRETARIA DE ACUERDOS
MTRA. JENNY KARLA CONSTANTINO ANGUIANO
8-11 F-9001445 $717.00

JUZGADO DÉCIMO PRIMERO DE LO CIVIL
EXP. No. 1670/2024
EDICTO No. 13

C. CORTÉS TOLEDO JUAN
LA CIUDADANA JUEZ DÉCIMO PRIMERO DE LO CIVIL DE PROCESO ESCRITO DE LA CIUDAD DE MÉXICO mediante proveído de fecha, veintisiete de enero de dos mil veinticinco, dictado en los autos del juicio ORDINARIO CIVIL, expediente número 1670/2024, promovido por CORTÉS MARTÍNEZ JUAN, en contra de CORTÉS TOLEDO JUAN, se ordenó emplazar por edictos al demandado CORTÉS TOLEDO JUAN, se le hace saber que dentro del término de TREINTA DÍAS, contados a partir de la última publicación del edicto ordenado, deberá dar contestación a la demanda instaurada en su contra, con el apercibimiento que, en caso de no hacerlo, se tendrá por contestada la demanda en sentido negativo, quedando a su disposición las copias de traslado constantes en: Escrito de inicial de demanda, dos certificados de folio real, dos recibos de Gas Natural, dos recibos de CFE, diez recibos de SACMEX, un anexo de pagos. En la Secretaria "B" del Juzgado Décimo Primero de lo Civil de Proceso Escrito de la Ciudad de México, sito en AV. NIÑOS HÉROES NO. 132, TORRE SUR, 6° PISO, COLONIA DOCTORES, ALCALDÍA CUAUHTÉMOC, CIUDAD DE MÉXICO, C.P. 06720, de igual forma se ordenó agregar un extracto del auto admisorio de fecha dieciséis de octubre de dos mil veintitrés y del proveído de fecha veintisiete de enero de dos mil veinticinco. 1104/2023 En la Ciudad de México a trece de octubre de dos mil veintitrés. La Secretaria de Acuerdos, con apoyo en lo dispuesto por las fracciones I y II del artículo 81 de la ley Orgánica del Poder Judicial de la Ciudad de México, DA CUENTA al Juez con un escrito de demanda, dos certificados de folio real, dos recibos de Gas Natural, dos recibos de CFE, diez recibos de SACMEX, una copia de un anexo de pagos y un traslado, presentados ante la Oficialía de Partes Común, en la fecha y hora que en los mismos se indica. Conste. Ciudad de México, a dieciséis de octubre de dos mil veintitrés. Con el escrito de cuenta, documentos y copias simples que se acompañan, fórmese expediente y regístrese en el Libro de Gobierno bajo el número 1104/2023, que es el que le corresponde, debiendo guardarse en el seguro del juzgado los documentos base de la acción que se acompaña. Ahora bien, se tiene por presentado a JUAN CORTÉS MARTÍNEZ, por propio derecho, a quien se le tiene señalando domicilio, correo electrónico y teléfono celular para los efectos que refiere. (AUTORIZACIÓN GENERAL) En términos del séptimo párrafo, del artículo 112 del Código de Procedimientos Civiles, se tiene por autorizada a la persona que señala para los efectos que precisa. (ADMISIÓN) Se tiene al promovente demandando en la VÍA ORDINARIA CIVIL de JUAN CORTÉS TOLEDO las prestaciones que indica en su escrito de demanda. Con fundamento en los artículos 255, 256, 258 259 y demás relativos aplicables del Código de Procedimientos Civiles vigente para el Distrito Federal, SE ADMITE A TRÁMITE LA DEMANDA EN LA VÍA Y FORMA PROPUESTA, asimismo con las copias simples exhibidas, debidamente selladas, foliadas y cotejadas, córrase traslado a la parte demandada, emplazándola para que, dentro del plazo de QUINCE DÍAS, produzca su contestación y oponga las excepciones y defensas que la ley permite, APERCIBIDA que en caso de no contestar la demanda en el plazo señalado, se tendrán por presuntamente ciertos los hechos de la misma y el juicio se seguirá en su rebeldía; finalmente para que señale domicilio para recibir notificaciones dentro de esta competencia territorial, apercibida que para el caso de no designarlo, todas las notificaciones, inclusive las que de acuerdo a las reglas generales deban ser personales, se le hará a través del boletín judicial de este Tribunal.(...) En la Ciudad de México a veintisiete de enero de dos mil veinticinco. Agréguese a sus autos el escrito de cuenta con número de promoción 65, por hechas las manifestaciones del mandatario judicial de la parte actora y en atención a las mismas, así como a las constancias de autos de donde se desprende que si bien lo es, en auto de fecha diecinueve de agosto de dos mil veinticuatro, se ordenó el emplazamiento por medio de edictos respecto del demandado JUAN CORTÉS TOLEDO, sin embargo, dicha determinación fue ordenada por el Juzgado Quinto de lo Civil de este Tribunal y es el caso que, en términos del Acuerdo General 44-17/2024, emitido en sesión de fecha veintiuno de mayo de dos mil veinticuatro y la Circular CJCDMX-17/2024, ambas publicadas en el Boletín Judicial de fecha trece de junio de dos mil veinticuatro, el Pleno del Consejo de la Judicatura determino extinguir diversos Juzgados Civiles y Familiares ambos de Proceso Escrito, estando entre ellos el citado Juzgado Quinto y se ordenó remitir los autos del presente juicio a este Juzgado Décimo Primero de lo Civil de Proceso Escrito de este Tribunal, a fin de seguir con su tramitación. En este orden de ideas y a fin de no causar estado de indefensión al hoy demandado ni confusión legal, respecto del órgano jurisdiccional que lo está llamando a juicio, es por lo que de conformidad con el artículo 272-G del Código de Procedimientos Civiles para esta Ciudad y en vías de regularización del procedimiento, se dejan sin efectos los edictos que ya obran en autos y se ordena emplazar de nueva cuenta al demandado JUAN CORTÉS TOLEDO, por dicho medio de comunicación procesal, a fin de que éste tenga conocimiento de que la suscrita JUEZ DÉCIMO PRIMERO DE LO CIVIL DE PROCESO ESCRITO EN LA CIUDAD DE MÉXICO, es quien lo está emplazando a juicio. Por lo tanto, se ordena EMPLAZAR AL CODEMANDADO JUAN CORTÉS TOLEDO MEDIANTE EDICTOS que contendrán la parte conducente del auto admisorio de fecha dieciséis de octubre de dos mil veintitrés y el presente proveído, los que se publicarán a costa de la actora, por tres veces, de tres en tres días, en el BOLETÍN JUDICIAL y en el Periódico "DIARIO IMAGEN", debiendo mediar entre cada publicación dos días hábiles, para hacerle saber a la codemandada que cuenta con el PLAZO DE TREINTA DÍAS, contados a partir del día siguiente a la última publicación de los edictos ordenados, para dar contestación a la demanda entablada en su contra y haga valer todos sus derechos, de conformidad con el artículo 256 del Código de Procedimientos Civiles para el Distrito Federal, hoy Ciudad de México, APERCIBIDO que en caso de no hacerlo se hará declaración en rebeldía sin que medie petición de parte y se procederá de acuerdo con lo prescrito por los artículos 272-A a 272-F del Código de Procedimientos Civiles para el Distrito Federal hoy Ciudad de México.(...).
LA SECRETARIA DE ACUERDOS "B"
LIC. ANA MIRIAM YÉPEZ ARREOLA
3-8-11 F-3093783 $2,880.42

JUZGADO DÉCIMO PRIMERO DE LO CIVIL
EXP. No. 867/2015
EDICTO No. 15

MARIBEL PÉREZ GUTIÉRREZ.
LA CIUDADANA JUEZ DÉCIMO PRIMERO DE LO CIVIL DE PROCESO ESCRITO DE LA CIUDAD DE MÉXICO hace saber que, con fecha dieciocho de marzo de dos mil veinticinco, se dictó un auto en el juicio ESPECIAL HIPOTECARIO, expediente número 867/2015, promovido por CI BANCO, S.A. INSTITUCIÓN DE BANCA MÚLTIPLE ACTUANDO EN SU CARÁCTER DE FIDUCIARIA EN EL FIDEICOMISO F/00238, en contra de MARIBEL PÉREZ GUTIÉRREZ, haciéndole saber que: "...se tiene por acusada la rebeldía en que incurrió la demandada PÉREZ GUTIÉRREZ MARIBEL al no haber dado contestación a la demanda instaurada en su contra, por lo que se le tiene por perdido su derecho no ejercitado, con fundamento en lo dispuesto por el artículo 133 del Código de Procedimientos Civiles, y por contestada la demanda en sentido negativo, con fundamento en lo dispuesto por el artículo 271 del código antes invocado, en consecuencia, le surtirá sus efectos, esta y las subsecuentes notificaciones, aun las de carácter personal, en el Boletín Judicial, con fundamento en lo dispuesto por el artículo 637 del ordenamiento legal antes invocado..." "...se procede a

SOLO CONSULTA
SOLO CONSULTA
SOLO CONSULTA

proveer respecto a las pruebas ofrecidas por la parte actora, en los siguientes términos: Son de admitir a la parte actora, la confesional a cargo de MARIBEL PÉREZ GUTIÉRREZ. La documental consistente en el instrumento número 09-28713-2. La documental consistente en requerimiento de pago. La presuncional en su doble aspecto legal y humana. Instrumental de actuaciones. Para que tenga verificativo la audiencia de ley, se señalan las DIEZ HORAS DEL DÍA VEINTICINCO DE ABRIL DEL AÑO DOS MIL VEINTICINCO, y en preparación de la prueba confesional ofrecida por la parte actora, cítese personalmente y por los conductos legales a MARIBEL PÉREZ GUTIÉRREZ, para que en el día y hora antes señalada comparezca de manera personal y no por conducto de representante legal ante la presencia judicial a absolver posiciones, apercibido que en caso de no comparecer sin justa causa, será declarado confeso de las posiciones que previamente se califiquen de legales, con fundamento en lo dispuesto por el artículo 323 del Código de Procedimientos Civiles. Y toda vez que la parte demandada, fue emplazada por medio de edictos, en consecuencia, con fundamento en lo dispuesto por el artículo 639 del Código de Procedimientos Civiles, se ordena publicar en el Boletín Judicial, dos veces de tres en tres días el presente proveído. Notifíquese. Lo proveyó y firma la C. Juez Décimo Primero de lo Civil de la Ciudad de México, Licenciada Patricia Méndez Flores, ante la C. Secretaria de Acuerdos "A", Beatriz Dávila Gómez, con quien actúa, autoriza y da fe...".
LA SECRETARIA DE ACUERDOS "A"
LIC. BEATRIZ DÁVILA GÓMEZ
8-11 F-15079219 $720.56

JUZGADO DÉCIMO PRIMERO DE LO CIVIL
EXP. No. 1153/2023
EDICTO No. 186-G

HERNÁNDEZ DE MARTÍNEZ MODESTA; VARGAS HERNÁNDEZ LUIS; LUGO SÁNCHEZ NATIVIDAD
En los autos del juicio ORDINARIO CIVIL, seguido por VARGAS LUGO ALEJANDRO; VARGAS LUGO ROBERTO; VARGAS LUGO MARÍA ELENA; VARGAS LUGO LUIS Y VARGAS LUGO MARÍA DE LOS ÁNGELES, en contra de C. DIRECTOR GENERAL DEL REGISTRO PÚBLICO DE LA PROPIEDAD Y DE COMERCIO DE LA CIUDAD DE MÉXICO; HERNÁNDEZ DE MARTÍNEZ MODESTA; VARGAS HERNÁNDEZ LUIS; LUGO SÁNCHEZ NATIVIDAD, expediente 1153/2023; La C. JUEZ DECIMO PRIMERO DE LO CIVIL DE LA CIUDAD DE MÉXICO LICENCIADA PATRICIA MÉNDEZ FLORES, por proveído de fecha catorce de enero del dos mil veinticinco, ordenó emplazar a los demandados HERNANDEZ DE MARTÍNEZ MODESTA; VARGAS HERNÁNDEZ LUIS; LUGO SÁNCHEZ NATIVIDAD, mediante EDICTOS, quienes cuentan con un término de TREINTA DÍAS para producir contestación a la demanda entablada en su contra, contados a partir de la última publicación del edicto ordenado, apercibidos de no hacerlo, se tendrá por contestada la demanda en sentido negativo. Quedando a su disposición en la secretaría de este juzgado ubicado en AV. NINOS HÉROES NO. 132, TORRE SUR 6°. PISO, COL. DOCTORES, ALCALDÍA CUAUHTÉMOC, EN LA CIUDAD DE MÉXICO las copias de traslado debidamente foliadas, rubricadas y selladas consistentes en: escrito inicial de demanda; contrato de cesión de derechos de fecha quince de agosto de mil novecientos ochenta y dos; constancia de folio; Certificado Folio Real 1471902;
LA SECRETARIA DE ACUERDOS DE LA SECRETARIA "A"
LIC. BEATRIZ DÁVILA GOMEZ
3-8-11 GRATUITO DGRT

JUZGADO DÉCIMO PRIMERO DE LO CIVIL
EXP. No. 913/2022
EDICTO No. 192-G

AGAPITO ARCOS FLORES, JOSÉ SIXTO Y GABRIEL CARMONA ALANÍS
En los autos del juicio ORDINARIO CIVIL, promovido por ALCOCER GALEANA MAGDALENA, en contra de C. DIRECOR DEL REGISTRO PÚBLICO DE LA PROPIEDAD Y DE COMERCIO DE LA CIUDAD DE MÉXICO, AGAPITO ARCOS FLORES, JOSÉ SIXTO Y GABRIEL CARMONA ALANÍS, expediente número 913/2022; por auto de fecha siete de febrero del dos mil veinticinco, la C. JUEZ DÉCIMO PRIMERO DE LO CIVIL DE PROCESO ESCRITO, LICENCIADA PATRICIA MÉNDEZ FLORES ordenó publicar los puntos resolutivos de la SENTENCIA DEFINITIVA de fecha nueve veintiocho de noviembre del dos mil veinticuatro, cuyo puntos resolutivos a la letra indican: "...RESUELVE: PRIMERO.- la VÍA ORDINARIA CIVIL ha sido procedente, en la que la parte actora ALCOCER GALEANA MAGDALENA acredito los elementos constitutivos de su acción, mientras que los codemandados AGAPITO ARCOS FLORES, JOSÉ SIXTO Y GABRIEL CARMONA ALANÍS, se constituyeron en rebeldía y el C. DIRECTOR DEL REGISTRO PÚBLICO DE LA PROPIEDAD Y DE COMERCIO DE LA CIUDAD DE MÉXICO, no acredito sus excepciones y defensas, en consecuencia: SEGUNDO.- Se declara que se ha consumado la prescripción positiva a favor de ALCOCER GALEANA MAGDALENA, respecto del inmueble que registralmente se identifica como MANZANA 5, LOTE 5-A, SECCIÓN SEGUNDA, COLONIA HERÓN PROAL, ÁLVARO OBREGÓN, DISTRITO FEDERAL HOY CIUDAD DE MÉXICO, y que actualmente se identifica como CALLE 5, MANZANA 5, LOTE 5-A, SECCIÓN SEGUNDA, COLONIA HERÓN PROAL, ALCALDÍA ÁLVARO OBREGÓN CIUDAD DE MÉXICO, con una superficie de 224.71 metros cuadrados y las siguientes medidas y colindancias: AL NOROESTE: EN 14 MTS 75 CMS CON LOTE 4-B; AL SURESTE: EN 16 MTS 05 CMS CON CALLE CINCO; AL NORESTE: EN 14 MTS 72 CMS CON ORILLA DE LA BARRANCA LIMITE DE LA COLONIA; AL SUROESTE: EN 14 MTS 75 CMS CON LOTE 5. TERCERO.- Una vez que cause ejecutoria el presente fallo, gírese oficio al C. DIRECTOR DEL REGISTRO PÚBLICO DE LA PROPIEDAD Y DE COMERCIO DE LA CIUDAD DE MÉXICO, para que previo pago de las cargas fiscales establecidas en la ley de la materia, proceda a realizar la cancelación de la inscripción de propiedad que aparece, a nombre de JOSÉ SIXTO y GABRIEL CARMONA ALANÍS en el Folio Real número 1384124, y hecho que sea, se sirva realizar la inscripción de esta resolución, a favor de la parte actora ALCOCER GALEANA MAGDALENA, adjuntándole copia certificada por duplicado de esta resolución, así como del auto que la declara ejecutoriada, y una vez inscrita servirá de título de propiedad. CUARTO.- No se hace especial condena al pago de costas generadas en esta instancia. QUINTO.- Notifíquese la presente resolución..."
LA SECRETARIA DE ACUERDOS DE SECRETARÍA "A"
LIC. BEATRIZ DÁVILA FLORES
8-11 GRATUITO DGRT

JUZGADO DÉCIMO PRIMERO DE LO CIVIL
EXP. No. 962/2023
EDICTO No. 193-G

FRANCISCO ESPINOZA LONGINO y JESÚS BÁEZ VÁZQUEZ
LA CIUDADANA JUEZ DÉCIMO PRIMERO CIVIL DE PROCESO ESCRITO DE LA CIUDAD DE MÉXICO hace saber que, con fecha once de febrero del dos mil veinticinco, se llevó a cabo Audiencia Previa de Conciliación y Excepciones Procesales en el juicio ORDINARIO CIVIL, expediente número 962/2023, promovido por ALMARÁZ ESPINO MARÍA, en contra FRANCISCO ESPINOZA LONGINO, JESÚS BÁEZ VÁZQUEZ y C. DIRECTOR DEL REGISTRO PÚBLICO DE LA PROPIEDAD Y DE COMERCIO DE LA CIUDAD DE MEXICO, en la cual se ordenó notificar a los codemandados físicos FRANCISCO ESPINOZA LONGINO y JESÚS BÁEZ VÁZQUEZ que, se abre el presente juicio a prueba por un término común de DIEZ DÍAS para ambas partes.
LA SECRETARIA DE ACUERDOS "B"
LIC. ANA MIRIAM YÉPEZ ARREOLA
8-11 GRATUITO DGRT

JUZGADO DÉCIMO SEGUNDO DE LO CIVIL
EXP. No. 1195/2019
EDICTO No. 20

En cumplimiento a lo ordenado por autos de fechas quince de Enero del dos mil veinticinco y cinco de Diciembre del dos mil diecinueve, deducido del juicio Ordinario Mercantil promovido por Dorama Institución de Garantías S.A. en contra de Grupo Nacional de Autotransporte de Carga, S.A. de C.V. y Fidel Roldan Rivas expediente 1195/2019, con fundamento en el artículo 1070 párrafo V del Código de Comercio, se ordena emplazar a GRUPO NACIONAL DE AUTOTRANSPORTES DE

SOLO CONSULTA

CARGA, S.A. DE C.V., el auto admisorio de fecha cinco de diciembre de dos mil diecinueve, mediante la publicación que se haga de dicha determinación en el Boletín Judicial de este Tribunal y en el periodo "El Universal" por tres veces consecutivas, haciendo del conocimiento que cuentan con un plazo de TREINTA DÍAS HÁBILES para presentarse al local de este juzgado, quedando en este a su disposición las copias de traslado del escrito inicial de demanda y de los documentos que la acompañan a fin de que den contestación a la demanda en el plazo referido en el auto admisorio. Con motivo de lo anterior, quedan las copias de traslado en la secretaría "A" de este juzgado, sito en Av. Niños Héroes 132, Torre Sur, piso 6, Colonia Doctores, Alcaldía Cuauhtémoc, C.P. 06720, Ciudad de México, para que los demandados las recojan. Ciudad de México, a cinco de diciembre del dos mil diecinueve. (...) Se tiene por presentado a DORAMA INSTITUCIÓN DE GARANTÍAS S.A. (antes FIANZAS DORAMA S.A.) demandando en la vía Ordinaria Mercantil, las prestaciones que indica en su escrito inicial de demanda de Grupo Nacional de Autotransporte de Carga, S.A. de C.V. y Fidel Roldan Rivas, con fundamento en lo dispuesto por los artículos 1377, 1378 y demás relativos del Código de Comercio, se admite a trámite en la vía y forma señalada, en consecuencia con las copias simples exhibidas, debidamente foliadas, rubricadas, selladas y cotejadas, córrase traslado y emplácese a la demandada para que en el término de QUINCE DÍAS, produzca su contestación a la demanda incoada en su contra, apercibidos que en caso de no hacerlo se presumirán confesados los hechos de la misma. Asimismo, la parte demandada deberá señalar domicilio para oír y recibir notificaciones, dentro de esta jurisdicción, apercibida que en caso de no hacerlo las subsecuentes notificaciones, aún las de carácter personal le surtirán por Boletín Judicial, en términos de lo dispuesto por el artículo 1069 del Código de Comercio.
Ciudad de México, 16 de enero del 2025
LA SECRETARÍA DE ACUERDOS
LIC. ROSA ROJAS GONZÁLEZ
8-9-10 F-8106385 $1,022.10

JUZGADO DÉCIMO CUARTO DE LO CIVIL
EXP. No. 1024/2023
EDICTO No. 169-G

En los autos del juicio ORDINARIO CIVIL, promovido por GONZÁLEZ LÓPEZ MARLEN JOCELYN, en contra de SACRAMENTO LEÓN SAUCEDO, JESÚS HIPÓLITO GONZÁLEZ LEÓN Y CECILIA LÓPEZ REY, expediente 1024/2023. El C. Juez Miguel Ángel Velázquez Méndez, ordenó publicar el siguiente edicto: PUNTOS RESOLUTIVOS DE SENTENCIA DEFINITIVA. Ciudad de México, a veintiocho de febrero de dos mil veinticinco. SENTENCIA DEFINITIVA. EXPEDIENTE: 1024/2023. PARTES: MARLEN JOCELYN GONZÁLEZ LÓPEZ CONTRA SACRAMENTO LEÓN SAUCEDO, JESÚS HIPÓLITO GONZÁLEZ LEÓN Y CECILIA LÓPEZ REY. PROCEDIMIENTO: ORDINARIO CIVIL. ANTECEDENTE PROCESAL "SE RESUELVE: PRIMERO.- Resultó procedente la acción ejercida por Marlen Jocelyn González López, en contra de Sacramento León Saucedo, Jesús Hipólito González León y Cecilia López Rey, quienes se constituyeron en rebeldía, en consecuencia; SEGUNDO.- Se declara que ha operado la prescripción positiva a favor de la actora Marlen Jocelyn González López, por lo cual en términos del artículo 1136, del Código Civil, adquiere para sí en propiedad el inmueble que registralmente se identifica como inmueble ubicado en manzana 10, lote 06, colonia Sector Popular Obrero, Ciudad de México, con una superficie de 158.09 metros cuadrados, como lo determina el folio real 1467376, y que actualmente se identifica como calle Sur 107, número 538, lote 06, colonia Sector Popular Obrero, alcaldía Iztapalapa, Ciudad de México, con una superficie de 158.09 metros cuadrados, con las medidas y colindancias: al Norte, en quince punto noventa y cuatro metros con lote cero cinco; al Sur, en dieciséis punto cero siete con lote cero siete; al Oriente en nueve punto noventa metros, con calle Sur ciento siete y al Poniente en nueve punto noventa y ocho metros con lote treinta y tres, así como la casa construida en él y todo lo que de hecho y derecho corresponda al inmueble; TERCERO.- Se ordena la inscripción correspondiente a favor de Marlen Jocelyn González López, ante el Registro Público de la Propiedad de esta Ciudad, dentro del folio real número 1467376; sirviéndole la presente sentencia a la actora como título de propiedad; CUARTO.- Resulta improcedente la cancelación solicitada, por los razonamientos expresados en la consideración jurídica primera de esta sentencia; QUINTO.- No se impone a ninguna de las partes la obligación de pagar costas en esta primera instancia. SEXTO.- Publíquense los puntos resolutivos de la presente sentencia por medio de edictos, por dos veces, de tres en tres días en el Boletín Judicial."
Ciudad de México, 04 de marzo de 2025
EL SECRETARIO DE ACUERDOS
LIC. EDUARDO CHULÍN BARRÓN
3-8 GRATUITO DGRT

JUZGADO DÉCIMO CUARTO DE LO CIVIL
EXP. No. 441/2024
EDICTO No. 170-G

C. C. LEONARDO OSNAYA Y ESTHER HERNÁNDEZ DE OSNAYA
En los autos del juicio ordinario civil, promovido por Misael Osnaya Flores, en contra de Leonardo Osnaya, Esther Hernández de Osnaya y Misael Osnaya Hernández, expediente: 441/2024. El C. Juez Francisco René Ramírez Rodríguez ordenó publicar el siguiente edicto con fundamento en el artículo 122, del Código de Procedimientos Civiles, con base al auto de fecha dieciséis de agosto del año dos mil veinticuatro: "En la Ciudad de México, a dieciséis de agosto del año dos mil veinticuatro... "se ordena llevar a cabo el emplazamiento de los codemandados Leonardo Osnaya y Esther Hernández de Osnaya, por medio de edictos, que se publicarán por tres veces, de tres en tres días en el boletín judicial y en el periódico Diario de México, debiendo mediar entre cada publicación dos días hábiles. El edicto debe contener lo siguiente: "Se hace saber a los codemandados que Misael Osnaya Flores, les demanda en la vía ordinaria civil la declaración judicial mediante sentencia definitiva que se ha consumado a favor de la parte actora, la prescripción del inmueble materia del presente juicio; la declaración judicial a través de sentencia definitiva en la que se reconozca que el promovente se ha convertido en propietario del inmueble a prescribir; y demás accesorios. "Se concede a los codemandados el plazo de treinta días para presentarse y contestar la demanda, mismo que comenzará a contarse al día siguiente de la última publicación, con el apercibimiento que de no contestar la demanda, se les tendrá contestando en sentido negativo a tenor de lo previsto por el artículo 271, del invocado ordenamiento legal; asimismo, deberá señalar domicilio dentro de esta jurisdicción, dado que de lo contrario las subsecuentes notificaciones, aún las de carácter personal, le surtirán efectos mediante publicación en el boletín judicial."...Doy fe".
Ciudad de México, 20 de agosto de 2024
EL SECRETARIO DE ACUERDOS
LIC. MARCO ANTONIO GAMBOA MADERO
3-8-11 GRATUITO DGRT

JUZGADO DÉCIMO CUARTO DE LO CIVIL
EXP. No. 759/2024
EDICTO No. 185-G

C. RAMÓN NOLASCO GARCÍA
En los autos del juicio ordinario civil, promovido por Imelda Cortez Salinas, también conocida como Imelda Cortes Salinas, en contra de Ramón Nolasco García, expediente: 759/2024. El C. Juez Miguel Ángel Velázquez Méndez, ordenó publicar el siguiente edicto con fundamento en el artículo 122, del Código de Procedimientos Civiles, con base al auto de fecha tres de marzo del año dos mil veinticinco: "En la Ciudad de México, a tres de marzo del año dos mil veinticinco... " se ordena llevar a cabo el emplazamiento del demandado Ramón Nolasco García, por medio de edictos, que se publicarán por tres veces, de tres en tres días en el boletín judicial y en el periódico Diario de México, debiendo mediar entre cada publicación dos días hábiles. El edicto debe contener lo siguiente: "Se hace saber al demandado que Imelda Cortez Salinas, también conocida como Imelda Cortes Salinas, le demanda en la vía ordinaria civil la declaración judicial mediante sentencia definitiva que se ha consumado a

SOLO CONSULTA
SOLO CONSULTA
SOLO CONSULTA

favor de la parte actora, la prescripción positiva del inmueble materia del presente juicio; la declaración judicial a través de sentencia definitiva en la que se reconozca que la promovente se ha convertido en propietaria del inmueble a prescribir. Se concede al demandado el plazo de treinta días para presentarse y contestar la demanda, mismo que comenzará a contarse al día siguiente de la última publicación, con el apercibimiento que de no contestar la demanda, se les tendrá contestando en sentido negativo a tenor de lo previsto por el artículo 271, del invocado ordenamiento legal; asimismo, deberá señalar domicilio dentro de esta jurisdicción, dado que de lo contrario las subsecuentes notificaciones, aún las de carácter personal, le surtirán efectos mediante publicación en el boletín judicial".".... Doy fe".
Ciudad de México, 3 de marzo de 2025
EL SECRETARIO DE ACUERDOS
LIC. MARCO ANTONIO GAMBOA MADERO
3-8-11 GRATUITO DGRT

JUZGADO DÉCIMO CUARTO DE LO CIVIL
EXP. No. 294/2024
EDICTO No. 188-G

EMPLAZAMIENTO
CC. FERNANDO AUGUSTO LOPE Y CERVERA Y MA. ARGELIA ORNELAS, TAMBIÉN CONOCIDA COMO MARÍA ARGELIA ORNELAS
En los autos del juicio ORDINARIO CIVIL, promovido por HERADIO CRESENCIO FLORES REYES Y BLANCA ESTELA RAMÍREZ ISLAS, en contra de FERNANDO AUGUSTO LOPE Y CERVERA Y MA. ARGELIA ORNELAS, TAMBIÉN CONOCIDA COMO MARÍA ARGELIA ORNELAS, expediente 294/2024. El C. Juez Miguel Ángel Velázquez Méndez, ordenó publicar el siguiente edicto, con fundamento en el artículo 122, del Código de Procedimientos Civiles: Ciudad de México, a doce de febrero del dos mil veinticinco... "Procede emplazarla por medio de edictos, los que deberán publicarse en el periódico "El Economista" y en el Boletín Judicial, por tres veces de tres en tres días. En el que se le haga saber que el Juez Décimo Cuarto de lo Civil de Proceso Escrito del Poder Judicial de la Ciudad de México, admitió a trámite la demanda incoada en su contra por Heradio Cresencio Flores Reyes y Blanca Estela Ramírez Islas, en la vía ordinaria civil, demandándole se declare mediante sentencia definitiva la prescripción positiva a favor de Heradio Cresencio Flores Reyes y Blanca Estela Ramírez Islas, respecto del inmueble ubicado en Calle Doctor Márquez, del edif. En reg. de pro. en cond. número 58, casa A -202, 2° piso, colonia Doctores, C.P. 06720, Alcaldía Cuauhtémoc, Ciudad de México, como consecuencia, que se ha convertido en propietario, así como la inscripción de la sentencia definitiva. Que tiene el término de quince días para contestar la demanda u oponer excepciones y defensas, además de que de no hacerlo así, se le tendrá por contestada en sentido negativo la demanda, al tenor de lo previsto por el artículo 271, del invocado ordenamiento legal; asimismo, deberán señalar domicilio dentro de esta competencia territorial, dado que de lo contrario el proceso se seguirá en su rebeldía y las subsecuentes notificaciones, aún las de carácter personal, les surtirán efectos mediante publicación en el Boletín Judicial. Se concede al demandado el plazo de quince días para presentarse al juzgado a recoger las copias de traslado que le corresponden, en la inteligencia que a partir de esa fecha comenzará el plazo de quince días para contestar, y en caso de no presentarse, dicho plazo iniciará al día siguiente del término de quince días señalado anteriormente."
Ciudad de México, 18 de marzo de 2025
EL SECRETARIO DE ACUERDOS
LIC. EDUARDO CHULÍN BARRÓN
3-8-11 GRATUITO DGRT

JUZGADO DÉCIMO CUARTO DE LO CIVIL
EXP. No. 1124/2023
EDICTO No. 194-G

En los autos del juicio ORDINARIO CIVIL, promovido por ANTONIO HERNÁNDEZ GALLARDO, en contra de JULIA GALLARDO RODRÍGUEZ, TAMBIÉN CONOCIDA COMO JULIA GALLARDO RODRÍGUEZ DE HERNÁNDEZ, expediente 1124/2023. El C. Juez Miguel Ángel Velázquez Méndez, ordenó publicar el siguiente edicto: PUNTOS RESOLUTIVOS DE SENTENCIA DEFINITIVA. Ciudad de México, a cinco de febrero de dos mil veinticinco. SENTENCIA DEFINITIVA EXPEDIENTE: 1124/2023. PARTES: ANTONIO HERNÁNDEZ GALLARDO CONTRA JULIA GALLARDO RODRÍGUEZ, TAMBIÉN CONOCIDA COMO JULIA GALLARDO RODRÍGUEZ DE HERNÁNDEZ. PROCEDIMIENTO: ORDINARIO CIVIL. ANTECEDENTE PROCESAL. "SE RESUELVE: PRIMERO.- Resultó procedente la acción ejercida por Antonio Hernández Gallardo, en contra de Julia Gallardo Rodríguez, también conocida como Julia Gallardo Rodríguez de Hernández, quien se constituyó en rebeldía, en consecuencia; SEGUNDO.- Se declara que ha operado la prescripción positiva a favor del actor Antonio Hernández Gallardo, por lo cual en términos del artículo 1136, del Código Civil, adquiere para sí en propiedad el inmueble que registralmente se identifica como inmueble ubicado en calle de Constancia, predio sujeto al régimen de propiedad en condominio vecinal, número 88, vivienda A-101, colonia Morelos, delegación Cuauhtémoc, Ciudad de México, con una superficie de 42.50 metros cuadrados. con las medidas y colindancias: al Norte, en línea recta de 3.75 metros con la vivienda A-102 mediante muro medianero; al Sur, en 2 fracciones de 3.75 metros con la calle de Constancia y 2.82 metros con área común; al Oriente, en 3 fracciones 1.05 metros con pasillo de escaleras, 1.35 metros y 8.275 con área común y al Poniente' en línea recta de 10.675 metros con propiedad particular, arriba con la vivienda A-201, como lo determina el folio real 220019 Auxiliar-1, así como la casa construida en él y todo lo que de hecho y derecho corresponda al inmueble; TERCERO.- Se ordena la inscripción correspondiente a favor de Antonio Hernández Gallardo, ante el Registro Público de la Propiedad de esta Ciudad, dentro del folio real número 220019 Auxiliar-1; sirviéndole la presente sentencia al actor como título de propiedad; CUARTO.- Resulta improcedente la cancelación solicitada, por los razonamientos expresados en la consideración jurídica primera de esta sentencia; QUINTO.- No se impone a ninguna de las partes la obligación de pagar costas en esta primera instancia. SEXTO.- Publíquense los puntos resolutivos de la presente sentencia por medio de edictos, por dos veces, de tres en tres días en el Boletín Judicial."
Ciudad de México, 07 de febrero de 2025
EL SECRETARIO DE ACUERDOS
LIC. EDUARDO CHULÍN BARRÓN
3-8 GRATUITO DGRT

JUZGADO DÉCIMO CUARTO DE LO CIVIL
EXP. No. 1248/2023
EDICTO No. 202-G

APERTURA DE DILACIÓN PROBATORIA
En los autos del juicio ORDINARIO CIVIL, promovido por ANA DULCE JAIMES NIETO, en contra de MARÍA EUGENIA NIETO GUTIÉRREZ, SALVADOR HERRERA SALAZAR, RODOLFO ORTIZ RAMÍREZ, PRISCILIANO NIEVES CARRASCO, JUAN NOGUEZ LEÓN Y SAMUEL SUÁREZ YÁÑEZ, expediente 1248/2023. El C. Juez Miguel Ángel Velázquez Méndez, ordenó publicar el siguiente edicto: En la Ciudad de México, a los diez días del mes de diciembre de dos mil veinticuatro... "Se abre el presente juicio a prueba por el término común de diez días a ambas partes, con fundamento en lo dispuesto por el artículo 290, del Código de Procedimientos Civiles para la Ciudad de México. Y dado que la parte demandada Prisciliano Nieves Carrasco, Juan Noguez León, Samuel Suárez Yáñez, Salvador Herrera Salazar, Rodolfo Ortiz Ramírez y María Eugenia Nieto Gutiérrez, fueron emplazados a juicio por edictos, con fundamento en el artículo 639 del mismo ordenamiento legal, la apertura del juicio a prueba deberá notificársele por dos veces de tres en tres días en el "Boletín Judicial", empezando a correr el término concedido a partir del día siguiente al de la última publicación."
Ciudad de México, 12 de diciembre 2024
LA SECRETARIA CONCILIADORA DEL JUZGADO DÉCIMO CUARTO DE LO CIVIL DE PROCESO ESCRITO, FACULTADA CON FUNDAMENTO EN EL ARTÍCULO 84, FRACCIÓN IV, DE LA LEY ORGÁNICA DEL PODER JUDICIAL DE LA CIUDAD DE MÉXICO Y LOS ACUERDOS GENERALES 36-48/2012,43-24/2012 Y 50-09/2013 EMITIDA POR EL CONSEJO DE LA JUDICATURA DE LA CIUDAD DE MÉXICO.
LIC. SILVIA MUNGUÍA FLORES
8-11 GRATUITO DGRT

SOLO CONSULTA
SOLO CONSULTA
SOLO CONSULTA

JUZGADO DÉCIMO CUARTO DE LO CIVIL
EXP. No. 543/2023
EDICTO No. 203-G

DILACIÓN PROBATORIA
C. C. JUANA JIMÉNEZ VIUDA DE MIRANDA, JESÚS ERNESTO MIRANDA JIMÉNEZ, FERNANDO JIMÉNEZ VÁZQUEZ, LAURA ELIZABETH JIMÉNEZ MIRANDA, JUDITH ARACELI JIMÉNEZ MIRANDA, SILVIA ALEJANDRINA JIMÉNEZ MIRANDA Y EDMUNDO MARTELL MORENO
En los autos del juicio ordinario civil, promovido por Enrique Valencia Arriaga, en contra de Juana Jiménez viuda de Miranda, Jesús Ernesto Miranda Jiménez, Fernando Jiménez Vázquez, Laura Elizabeth Jiménez Miranda, Judith Araceli Jiménez Miranda, Silvia Alejandrina Jiménez Miranda y Edmundo Martell Moreno, expediente: 543/2023, El C. Juez Miguel Ángel Velázquez Méndez, ordenó publicar el siguiente edicto con fundamento en el artículo 122, del Código de Procedimientos Civiles, con base a la audiencia previa y de conciliación de fecha once de marzo del año dos mil veinticinco: "En la Ciudad de México, a los once días del mes de marzo de dos mil veinticinco... "ETAPA DE DEPURACIÓN PROCESAL. De las constancias que conforman el expediente se observa que no existen excepciones planteadas por las partes, y tampoco el suscrito juzgador aprecia oficiosamente que algún presupuesto procesal haga falta para continuar válidamente con la tramitación del presente juicio civil. Se abre el presente juicio a prueba por el término común de diez días a ambas partes, con fundamento en lo dispuesto por el artículo 290, del Código de Procedimientos Civiles para la Ciudad de México. Y dado que la parte demandada Juana Jiménez viuda de Miranda, Jesús Ernesto Miranda Jiménez, Fernando Jiménez Vázquez, Laura Elizabeth Jiménez Miranda, Judith Araceli Jiménez Miranda, Silvia Alejandrina Jiménez Miranda y Edmundo Martel Moreno, fueron emplazados a juicio por edictos, con fundamento en el artículo 639 del mismo ordenamiento legal, la apertura del juicio a prueba deberá notificárseles por dos veces de tres en tres días en el "Boletín Judicial", empezando a correr el término concedido a partir del día siguiente al de la última publicación. . .." y da fe.".
Ciudad de México, 18 de marzo de 2025
EL SECRETARIO DE ACUERDOS
LIC. MARCO ANTONIO GAMBOA MADERO
8-11 GRATUITO DGRT

JUZGADO DÉCIMO SEXTO DE LO CIVIL
SECRETARÍA "B"
EXP. No. 816/22
EDICTO No. 12

En los autos del juicio ORDINARIO CIVIL, promovido por: ROSIO VICTORIA GILES VILLEDA en contra de DOLORES GÓMEZ MARÍN DE QUINTANA SU SUCESIÓN, DOLORES QUINTANA GÓMEZ Y C. DIRECTOR DEL REGISTRO PÚBLICO DE LA PROPIEDAD Y DEL COMERCIO DE LA CUIDAD DE MÉXICO el C. Juez Décimo Sexto de lo civil dicto un auto que a le letra dice: tres de Abril del dos mil veinticuatro: en términos del artículo 122 fracciones I y II del Código de Procedimientos Civiles, hágase saber por medio de EDICTOS a DOLORES GÓMEZ MARÍN DE QUINTANA SU SUCESIÓN Y DOLORES QUINTANA GÓMEZ, que se publicarán por TRES VECES DE TRES EN TRES DÍAS en el boletín judicial y en el periódico Diario Imagen, que en la Secretaría "B" del Juzgado se encuentran a su disposición las copias simples debidamente selladas, foliadas y cotejadas para el traslado respectivo, por lo que deberá presentarse ante la Secretaría señalada dentro del término de TREINTA DÍAS, para que se les corra el traslado respectivo, así como para el emplazamiento correspondiente, con el apercibimiento de que en caso de no presentarse dentro del término señalado el juicio se seguirá en su rebeldía en términos de lo señalado por el artículo 639 del Código en cita, en el entendido de que el término empezará a contar al día siguiente de la última publicación de los edictos ordenados. NOTIFIQUESE Lo proveyó y firma el C. Juez Interino del Juzgado Décimo Sexto Civil de Proceso Escrito, Licenciado ROMÁN LEÓN RÍOS, ante la C. Secretaria de Acuerdos "B" Licenciada MARÍA JULIETA MENDOZA PINEDA, que autoriza y da fe.- DOY FE.
Ciudad de México, 17 de febrero del 2025.
LA SECRETARIA DE ACUERDOS "B"
LIC. MARÍA JULIETA MENDOZA PINEDA.
31-3-8 F-3004433 $672.33

JUZGADO DÉCIMO SEXTO DE LO CIVIL
EXP. No. 1671/2024
EDICTO No. 14

EDICTO PARA EMPLAZAMIENTO DEL C. GÓMEZ ÁLAMO MARCO ANTONIO
EN LOS AUTOS RELATIVOS AL JUICIO ESPECIAL HIPOTECARIO, EXPEDIENTE NÚMERO 1671/2024, PROMOVIDO POR BBVA MÉXICO S.A., INSTITUCIÓN DE BANCA MÚLTIPLE, GRUPO FINANCIERO BBVA MÉXICO EN CONTRA DE GÓMEZ ÁLAMO MARCO ANTONIO, EL C. JUEZ DÉCIMO SEXTO CIVIL DE PROCESO ESCRITO DE LA CIUDAD DE MÉXICO ORDENÓ LO SIGUIENTE: 1671/24 En la Ciudad de México, a cinco de Marzo del dos mil veinticinco. A sus autos el escrito de cuenta del apoderado legal de la parte actora... como lo solicita, con fundamento en el artículo 122 fracción II del Código de Procedimientos Civiles, se ordena EMPLAZAR al demandado GÓMEZ ÁLAMO MARCO ANTONIO, por medio de Edictos que se publicarán por TRES VECES DE TRES EN TRES DÍAS en el BOLETÍN JUDICIAL, en el periódico DIARIO IMAGEN, y en el periódico EL ECONOMISTA debiendo mediar entre cada publicación DOS DÍAS HÁBILES, concediéndose al demandado en comento un término de TREINTA DÍAS para contestar la demanda, término que empezara a correr a partir del día siguiente hábil de la última publicación de los medios de comunicación antes mencionados, quedando las copias de traslado en la Secretaría dentro del expediente correspondiente ... Notifíquese.- Lo proveyó y firma el C. Juez Interino del Juzgado Décimo Sexto de lo Civil Licenciado ROMÁN LEÓN RÍOS que provee y acuerda y el C. Secretario de Acuerdos "A" Licenciado CARLOS EMILIO CARMONA que autoriza y da fe.- Doy Fe. EXP: 1671/24... CIUDAD DE MÉXICO, A VEINTISÉIS DE NOVIEMBRE DE DOS MIL VEINTICUATRO... EL C. SECRETARIO DE ACUERDOS "A" LICENCIADO CARLOS EMILIO CARMONA DA CUENTA AL C. JUEZ INTERINO LICENCIADO ROMÁN LEÓN RÍOS CON UN EXPEDIENTE PRINCIPAL CONSTANTE EN 284 FOJAS, PROVENIENTES DEL JUZGADO VIGÉSIMO SEGUNDO DE LO CIVIL DE PROCESO ESCRITO DE LA CIUDAD DE MÉXICO. RECIBIDO EN ESTE JUZGADO DÉCIMO SEXTO DE LO CIVIL DE PROCESO ESCRITO CON EL NÚMERO 1671/24... CONSTE. CIUDAD DE MÉXICO, A VEINTISÉIS DE NOVIEMBRE DE DOS MIL VEINTICUATRO... Con la certificación que antecede, autos y documentos remitidos a este Juzgado a través del oficio número 3144 (terminación 1), 3147 (terminación 3), 3155 (terminación 5), 3108 (terminación 7) y 3109 (terminación 9) por el JUZGADO VIGÉSIMO SEGUNDO DE LO CIVIL DE PROCESO ESCRITO DE LA CIUDAD DE MÉXICO, en atención a los acuerdos números 43-17/2024 y 44-17/2024 emitidos por el Pleno del Consejo de la Judicatura de la Ciudad de México, téngase por radicado el expediente número 975/23 de dicho Juzgado y regístrese en el Libro de Gobierno que se lleva ante este Juzgado con el número que en turno actualmente le corresponda, siendo este el 1671/2024...En consecuencia, hágase las anotaciones correspondientes en el Libro de Gobierno de este Juzgado y Registro del Sistema Integral de Gestión Judicial, así mismo realícese el cambio de carátula respectivo... Finalmente, tomando en consideración el número de expedientes remitidos a este órgano jurisdiccional, previo impulso procesal que realicen las partes se continuará con la tramitación de este juicio en la etapa procesal correspondiente, quienes inclusive deberán de informar a este juzgado la existencia de alguna situación particular concerniente con las constancias físicas, digitales y documentos remitidos por el juzgado ante el que se tramitaba el expediente en que se actúa... NOTIFÍQUESE.- Lo proveyó y firma el C. Juez Interino Décimo Sexto Civil de Proceso Escrito de la Ciudad de México, Licenciado ROMÁN LEÓN RÍOS, ante el C. Secretario de Acuerdos A Licenciado CARLOS EMILIO CARMONA que autoriza y da fe. Doy fe.- ...Ciudad de México, a veintisiete de septiembre del dos mil veintitrés. Agréguese a sus autos el escrito de cuenta del promovente, se les tiene desahogando la PREVENCIÓN que se le mando dar por proveído de fecha VEINTIUNO DE SEPTIEMBRE DEL DOS MIL VEINTITRÉS ...Se tiene a los Licenciados FERNANDO MARTÍNEZ DE VELASCO MOLINA y FERNANDA MARTÍNEZ DE VELASCO BARRAGÁN en su carácter de apoderados de "BBVA MÉXICO, SOCIEDAD

SOLO CONSULTA
SOLO CONSULTA
SOLO CONSULTA

ANÓNIMA, INSTITUCIÓN DE BANCA MÚLTIPLE, GRUPO FINANCIERO BBVA MÉXICO...DEMANDANDO EN LA VÍA ESPECIAL HIPOTECARIA de MARCO ANTONIO GÓMEZ ÁLAMO las prestaciones reclamadas a que hace referencia, con fundamento en lo dispuesto por los artículos 271, 468, 470, 471, 476, 483 y demás relativos del Código de Procedimientos Civiles para el Distrito Federal hoy Ciudad de México, se admite la demanda a trámite en la vía y forma propuesta, en consecuencia con las copias simples exhibidas de la demanda, de los documentos base de la acción, y del poder con el que acredita su personalidad él promovente, debidamente requisitadas, córrase traslado y emplácese a la parte demanda para que dentro del término de QUINCE DÍAS produzca su contestación, así mismo se apercibe a la parte demandada, para que en su primer escrito que presente ante esta autoridad, señale domicilio dentro de esta jurisdicción, para oír y recibir notificaciones, y en caso de no hacerlo, las notificaciones aún las de carácter personal le surtirán por Boletín Judicial, de conformidad con los artículos 112 y 637 del Código de Procedimientos Civiles para el Distrito Federal hoy Ciudad de México, asimismo si deja de contestar la demanda, se presumirán por confesados los hechos de la misma de conformidad con los artículos 271 y 483 del Código de Procedimientos Civiles para el Distrito Federal hoy Ciudad de México... NOTIFÍQUESE.- Lo proveyó y firma el Ciudadano Juez Vigésimo Segundo de lo Civil de Proceso Escrito de la Ciudad de México, MAESTRO EN DERECHO FERNANDO NAVARRETE AMEZQUITA, asistido de la Secretaria de Acuerdos "A" Licenciada CLAUDIA PATRICIA RAMÍREZ MORFÍN, quien autoriza y da fe. EXPEDIENTE 975/2023... Ciudad de México, a veintiuno de septiembre del dos mil veintitrés. Con el escrito inicial, documentos que se acompañan y dos juegos de copias simples para traslado; fórmese expediente y regístrese en el Libro de Gobierno, así como en el Sistema Integral para Consulta de Resoluciones (SICOR) y Libro Digital que se llevan en este juzgado bajo el número 975/2023 que le asignó la Oficialía de Partes Común Civil, Cuantía Menor, Oralidad, Familiar y Sección Salas del Tribunal Superior de Justicia de esta Ciudad. Guárdense en el Seguro de este Órgano Jurisdiccional los documentos exhibidos. En términos del artículo 257 del Código de Procedimientos Civiles, prevéngase al ocursante por única ocasión para que dentro del plazo máximo de CINCO DÍAS: 1.- ACLARE el hecho ocho debiendo precisar las circunstancias de tiempo, modo y lugar en que indica se efectuaron los múltiples requerimientos extrajudiciales que se le ha hecho al demandado. 2.- Finalmente, deberá EXHIBIR copias simples suficientes del escrito mediante el cual desahogue la presente prevención y de los documentos que en su caso acompañe en el desahogo de la misma, ello a fin de integrar los traslados respectivos, de conformidad con el numeral 95 fracción IV del Código de Procedimientos Civiles. Se apercibe al promovente que para el caso de no desahogar la prevención formulada en los términos indicados y dentro del plazo concedido, se desechará la demanda planteada; del mismo modo dígasele que la prevención antes decretada deberá ser desahogada personalmente por el (los) promovente (s) por ser quien en principio incito la actividad del órgano jurisdiccional... NOTIFÍQUESE.- Lo proveyó y firma el Ciudadano Juez Vigésimo Segundo de lo Civil de Proceso Escrito de la Ciudad de México, MAESTRO EN DERECHO FERNANDO NAVARRETE AMEZQUITA, asistido de la Secretaria de Acuerdos "A" Licenciada CLAUDIA PATRICIA RAMÍREZ MORFÍN, quien autoriza y da fe. EXPEDIENTE 0975/2023... Ciudad de México, a veinte de septiembre del dos mil veintitrés... Con el escrito recibido mediante la plataforma digital implementada por este H. Tribunal, FÓRMESE EXPEDIENTE Y REGÍSTRESE EN EL LIBRO DE GOBIERNO, así como en el Sistema Integral de Gestión Judicial (SIGJ) y Libro Digital que se lleva en este Juzgado con el número 0975/2023, y en cumplimiento a lo ordenado en los artículos 11 numerales II, III, IV y V, y 13 de los "Lineamientos para el funcionamiento de una Oficina Virtual en materia civil y familiar, así como los sistemas electrónicos de atención efectiva, de la Oficialía de partes Común de las Salas y Juzgados del Tribunal Superior de Justicia de la Ciudad de México", SE REQUIERE a la promovente para que dentro del término de TRES DÍAS exhiba original de su escrito inicial de demanda con firma autógrafa, así como los documentos basales de su pretensión, en el entendido que, de no hacerlo, se tendrán por no exhibidos y se desechará su demanda... NOTIFÍQUESE.- Lo proveyó y firma el Ciudadano Juez Vigésimo Segundo de lo Civil de Proceso Escrito de la Ciudad de México, MAESTRO EN DERECHO FERNANDO NAVARRETE AMEZQUITA, asistido de la Secretaria de Acuerdos "A" Licenciada CLAUDIA PATRICIA RAMÍREZ MORFÍN, quien autoriza y da fe.

Ciudad de México, 25 de marzo del 2025.

EL SECRETARIO DE ACUERDOS "A" DEL DÉCIMO SEXTO CIVIL DE PROCESO ESCRITO DE LA CIUDAD DE MÉXICO.

LIC. CARLOS EMILIO CARMONA

3-8-11 F-6340765 $3,796.23

JUZGADO DÉCIMO SEXTO DE LO CIVIL
EXP. No. 1929/24
EDICTO No. 15

EN LOS AUTOS RELATIVOS AL JUICIO EJECUTIVO MERCANTIL, EXPEDIENTE NÚMERO 1929/24, PROMOVIDO POR BANCO COVALTO S.A., INSTITUCIÓN DE BANCA MÚLTIPLE EN CONTRA DE VELÁZQUEZ BLANCARTE ABDON EMANUEL Y VELÁZQUEZ BLANCARTE OSCAR VALENTÍN, EL C. JUEZ DÉCIMO SEXTO CIVIL DE PROCESO ESCRITO DE LA CIUDAD DE MÉXICO ORDENÓ LO SIGUIENTE: 1929/24 En la Ciudad de México, a veintiuno de Febrero del dos mil veinticinco. A sus autos el escrito de cuenta del apoderado legal de la parte actora... como lo solicita con fundamento en el artículo 1070 del Código de Comercio, se ordena EMPLAZAR a los codemandados OSCAR VALENTÍN VELÁZQUEZ BLANCARTE y ABDÓN EMANUEL VELÁZQUEZ BLANCARTE, por medio de Edictos que se publicarán por TRES VECES CONSECUTIVAS en el periódico DIARIO IMAGEN y en el Boletín Judicial, concediéndose un término de TREINTA DÍAS para contestar la demanda, quedando las copias de traslado en la Secretaría dentro del expediente correspondiente con el apercibimiento de que en caso de no comparecer ante el Local de este Juzgado en el término antes señalado, se seguirá el juicio en su rebeldía en términos de lo dispuesto por el artículo 1069 del Código antes invocado, y como lo solicita la parte actora gírese atento exhorto al C. JUEZ COMPETENTE EN EL MUNICIPIO DE DURANGO, ESTADO DE DURANGO, para que en auxilio de las labores de éste Juzgado ordene a quien corresponda, se proceda a publicar los edictos correspondientes y señalados con antelación a efecto de dar cumplimiento al emplazamiento a juicio de los codemandados en comento en el periódico local de dicha entidad. Asimismo, para que tenga verificativo la AUDIENCIA a que se refiere el artículo 535 del Código de Procedimientos Civiles y de aflicción supletoria a la materia mercantil y 1070 del Código de Comercio, se señalan las DIEZ HORAS DEL DÍA QUINCE DE MAYO DEL AÑO EN CURSO; debiéndose publicar el presente proveído por medio de Edictos por TRES VECES CONSECUTIVAS en el BOLETÍN JUDICIAL y en el periódico DIARIO IMAGEN, lo anterior a efecto de que el día y hora antes señalado comparezcan los codemandados OSCAR VALENTÍN VELÁZQUEZ BLANCARTE y ABDÓN EMANUEL VELÁZQUEZ BLANCARTE a realizar el pago de la cantidad de $6'096,312.45 (SEIS MILLONES NOVENTA Y SEIS MIL TRESCIENTOS DOCE PESOS 45/100 M.N.) por concepto de suerte principal reclamada en el asunto a estudio o en su caso señale bienes para embargo, con el apercibimiento de que en caso de no hacerlo, dicho derecho pasará a la parte actora en cuanto a señalar bienes para embargo; asimismo se deberá de fijar la cédula de notificación correspondiente en los Estrados del Juzgado para los efectos legales a que haya lugar... Notifíquese.- Lo proveyó y firma el C. Juez Interino del Juzgado Décimo Sexto de lo Civil Licenciado ROMÁN LEÓN RIOS que provee y acuerda y el C. Secretario de Acuerdos "A" Licenciado CARLOS EMILIO CARMONA que autoriza y da fe.- Doy Fe. 1929/24 En la Ciudad de México, a diecisiete de Febrero del dos mil veinticinco. A sus autos el escrito de cuenta del apoderado legal de la parte actora ... con fundamento en el artículo 1070 del Código de Comercio, se ordena EMPLAZAR a los codemandados OSCAR VALENTÍN VELÁZQUEZ

SOLO CONSULTA SOLO CONSULTA SOLO CONSULTA

BLANCARTE Y ABDÓN EMANUEL VELÁZQUEZ BLANCARTE, por medio de Edictos que se publicarán por TRES VECES CONSECUTIVAS en el periódico DIARIO IMAGEN y en el Boletín Judicial, concediéndose un término de TREINTA DÍAS para contestar la demanda, quedando las copias de traslado en la Secretaría dentro del expediente correspondiente; con el apercibimiento de que en caso de no comparecer ante el Local de este Juzgado en el término antes señalado, se seguirá el juicio en su rebeldía en términos de lo dispuesto por el artículo 1069 del Código antes invocado, y como lo solicita la parte actora gírese atento exhorto al C. JUEZ COMPETENTE EN EL MUNICIPIO DE DURANGO, ESTADO DE DURANGO, para que en auxilio de las labores de éste Juzgado ordene a quien corresponda, se proceda a publicar los edictos correspondientes y señalados con antelación a efecto de dar cumplimiento al emplazamiento a juicio de los codemandados en comento en el periódico local de dicha entidad. Asimismo, para que tenga verificativo la AUDIENCIA a que se refiere el artículo 535 del Código de Procedimientos Civiles y de aflicción supletoria a la materia mercantil y 1070 del Código de Comercio, se señalan las DIEZ HORAS DEL DÍA CUATRO DE ABRIL DEL AÑO EN CURSO; debiéndose publicar el presente proveído por medio de Edictos por TRES VECES CONSECUTIVAS en el BOLETÍN JUDICIAL y en el periódico DIARIO IMAGEN, lo anterior a efecto de que el día y hora antes señalado comparezcan los codemandados OSCAR VALENTÍN VELÁZQUEZ BLANCARTE Y ABDÓN EMANUEL VELÁZQUEZ BLANCARTE a realizar el pago de la cantidad de $6'096,312.45 (SEIS MILLONES NOVENTA Y SEIS MIL TRESCIENTOS DOCE PESOS 45/100 M.N.) por concepto de suerte principal reclamada en el asunto a estudio o en su caso señale bienes para embargo, con el apercibimiento de que en caso de no hacerlo, dicho derecho pasará a la parte actora en cuanto a señalar bienes para embargo; asimismo se deberá de fijar la cédula de notificación correspondiente en los Estrados del Juzgado para los efectos legales a que haya lugar...Notifíquese.- Lo proveyó y firma el C. Juez Interino del Juzgado Décimo Sexto de lo Civil Licenciado ROMÁN LEÓN RÍOS que provee y acuerda y el C. Secretario de Acuerdos "A" Licenciado CARLOS EMILIO CARMONA que autoriza y da fe.- Doy Fe. 1929/24 En la Ciudad de México, a veintiuno de Enero del dos mil veinticinco. A sus autos el escrito de cuenta del Apoderado Legal de la parte actora... por exhibida la copia certificada del Instrumento Notarial 49,423 pasada ante la fe del Notario Público 180 de la Ciudad de México Licenciado LUIS EDUARDO PAREDES SÁNCHEZ, misma que se manda guardar en el seguro del juzgado, en la que consta el cambio de denominación de la parte actora BANCO FINTERRA SOCIEDAD ANÓNIMA INSTITUCIÓN DE BANCA MÚLTIPLE, para quedar como BANCO COVALTO, SOCIEDAD ANÓNIMA INSTITUCIÓN DE BANCA MÚLTIPLE... Notifíquese.- Lo proveyó y firma el C. Juez Interino del Juzgado Décimo Sexto de lo Civil Licenciado ROMÁN LEÓN RÍOS que provee y acuerda y el C. Secretario de Acuerdos "A", Licenciado CARLOS EMILIO CARMONA, que autoriza y da fe.- Doy Fe. EXPEDIENTE 459/2021 Ciudad de México, a veinticuatro de agosto del año dos mil veintiuno. - Se dada nueva cuenta con los presentes autos, con fundamento en lo dispuesto en el artículo 1077 del Código de Comercio ... del proveído de fecha veinte de agosto del año en curso, en el que por error se asentó "... Con fundamento en lo dispuesto por el artículo 257 del Código de Procedimientos Civiles, téngase a BANCO FINTERRA, SOCIEDAD ANÓNIMA, INSTITUCIÓN DE BANCA MÚLTIPLE, ... siendo lo correcto "... BANCO FINTERRA, SOCIEDAD ANÓNIMA, INSTITUCIÓN DE BANCA MÚLTIPLE, por en conducto de sus apoderados, CARLOS ALBERTO FARÍAS PEÑA, ARIANNA ESTEFHANY MÉNDEZ PÉREZ e IVÁN HERRERA ROGEL, personalidad que acreditan y se le reconoce en términos de la copia certificada de la Escritura Pública número Sesenta y Dos Mil Trescientos Setenta y Tres, de fecha veintisiete de abril de dos mil veintiuno, pasada ante la fe del Licenciado Francisco Javier Gerardo Oliveros Lara, Notario Público número Setenta y Cinco en la Ciudad de México, demandando en la vía EJECUTIVA MERCANTIL de ÓSCAR VALENTÍN VELÁZQUEZ BLANCARTE Y ABDÓN EMANUEL VELÁZQUEZ BLANCARTE, el pago de la cantidad de $6,096,312.45 (SEIS MILLONES NOVENTA Y SEIS MIL TRESCIENTOS DOCE PESOS 45/100), por concepto de suerte principal, más las prestaciones que indica, misma que se admite, con fundamento en los artículos 87 F de la Ley General de Organizaciones y Actividades Auxiliares del Crédito y 1391 fracción IV, 1392 al 1396 y demás relativos y aplicables del Código de Comercio. Por conducto del C. Actuario requiérase a los demandados para que, en el acto de la diligencia, hagan pago de la cantidad reclamada y demás accesorios legales, y no haciéndolo, EMBÁRGUESE bienes de su propiedad, suficientes a garantizar las prestaciones reclamadas, mismos que quedarán bajo la guarda de la persona que bajo su responsabilidad designe la parte actora, teniendo el presente auto efectos de mandamiento en forma. ... Se previene a los demandados para que señalen domicilio dentro de la jurisdicción de este juzgado para oír y recibir notificaciones, apercibidos que, de no hacerlo, las subsecuentes notificaciones que deban practicársele, aún las de carácter personal, les surtirán efectos por Boletín Judicial, en términos de lo dispuesto en el artículo 1069 del Código invocado.... ... Por anunciadas las pruebas que relaciona y sobre su admisión y desahogo, se reserva el Suscrito para proveer lo conducente en el momento procesal oportuno..."; debiendo formar parte integra el presente proveído del auto de fecha veinte de agosto del año dos mil veintiuno... Notifíquese.- Lo proveyó y firma el C. Juez Vigésimo Segundo de lo Civil de Proceso Escrito de la Ciudad de México por Ministerio de Ley, LICENCIADO ROBERTO LANDA ARENAS, ante el Secretario Conciliador LICENCIADO RODOLFO MANUEL REYES ORTIZ, quien autoriza y da fe.- Doy Fe. EXPEDIENTE 459/2021... Ciudad de México, a veinte de agosto de dos mil veintiuno. ... se tiene desahogando la prevención ordenada en auto de fecha cinco de julio de dos mil veintiuno, respecto del domicilio correcto donde se llevar acabo la diligencia de emplazamiento... Con fundamento en lo dispuesto por el artículo 257 del Código de Procedimientos Civiles, téngase a BANCO FINTERRA, SOCIEDAD ANÓNIMA, INSTITUCIÓN DE BANCA MÚLTIPLE, por conducto de sus apoderados, CARLOS ALBERTO FARÍAS PEÑA, ARIANNA ESTEFHANY MÉNDEZ PÉREZ e IVÁN HERRERA ROGEL, personalidad que acreditan y se le reconoce en términos de la copia certificada de la Escritura Pública número Sesenta y Dos Mil Trescientos Setenta y Tres, de fecha veintisiete de abril de dos mil veintiuno, pasada ante la fe del Licenciado Francisco Javier Gerardo Oliveros Lara, Notario Público número Setenta y Cinco en la Ciudad de México, demandando en la VÍA ORDINARIA MERCANTIL de ÓSCAR VALENTÍN VELÁZQUEZ BLANCARTE y ABDON EMANUEL VELÁZQUEZ BLANCARTE, las prestaciones que indica, misma que se admite con fundamento en los artículos 1377, 1378, 1379 y demás relativos del Código de Comercio; con las copias simples exhibidas de la demanda, debidamente cotejadas, selladas, foliadas y rubricadas, córrase traslado y emplácese a los demandados... Notifíquese. Lo proveyó y firma el C. Juez Interino Vigésimo Segundo de lo Civil de Proceso Escrito de la Ciudad de México, LICENCIADO ROBERTO LANDA ARENAS, ante el Secretario Conciliador LICENCIADO RODOLFO MANUEL REYES ORTIZ, quien autoriza y da fe.- Doy Fe. DOS FIRMAS EXPEDIENTE No. 459/2021... Ciudad de México, a cinco de julio del dos mil veintiuno. Vista la cuenta que antecede, con el escrito inicial de demanda, documentos que se acompañan y dos juegos de copias simples para traslado; fórmese expediente y regístrese en el Libro de Gobierno, así como en el Sistema Integral para Consulta de Resoluciones (SICOR) y Libro Digital que se llevan en este juzgado bajo el número 459/2021 que le asignó la Oficialía de Partes Común Civil, Cuantía Menor, Oralidad, Familiar y Sección Salas del Tribunal Superior de Justicia de esta Ciudad... Toda vez que los hechos de la demanda deben ser narrados con claridad y precisión, en términos del artículo 325 del Código Federal de Procedimientos Civiles, prevéngase al ocursante por única ocasión para que dentro del plazo máximo de TRES DÍAS: 1.- ACLARE EN CUAL DE LOS DOMICILIOS QUE SEÑALA DEBERÁ DE SER EL EMPLAZAMIENTO TODA VEZ QUE SEÑALA VARIOS DOMICILIOS para evitar futuras nulidades dentro de la vía que pretende...Se apercibe al promovente que para el caso de no desahogar la prevención formulada en los

SOLO CONSULTA SOLO CONSULTA SOLO CONSULTA

términos indicados y dentro del plazo concedido, se desechará la demanda planteada...NOTIFÍQUESE.- Lo proveyó y firma el C. Juez interino Vigésimo Segundo Civil de Proceso Escrito de la Ciudad de México el LICENCIADO ROBERTO LANDA ARENAS, ante la Secretaria de Acuerdos "A", LICENCIADA CLAUDIA PATRICIA RAMÍREZ MORFIN, con quien actúa, autoriza y da fe. DOY FE.
Ciudad de México, 24 de febrero del 2025.
EL SECRETARIO DE ACUERDOS "A" DEL DÉCIMO SEXTO CIVIL DE PROCESO ESCRITO DE LA CIUDAD DE MÉXICO.
LIC. CARLOS EMILIO CARMONA.
7-8-9 F-15076187 $5,344.83

JUZGADO DÉCIMO SEXTO DE LO CIVIL
EXP. No. 559/23
EDICTO No. 16

Qué en los autos relativos al juicio ORDINARIO CIVIL promovido por MORALES SOSA FRANCISCA en contra de CHAPA LAURO Y C. DIRECTOR GENERAL DEL REGISTRO PÚBLICO DE LA PROPIEDAD Y DE COMERCIO DE LA CIUDAD DE MÉXICO, número de Expediente 559/23, El C. Juez Décimo Sexto de lo Civil de la Ciudad de México, dictó un auto que en lo conducente a la letra dice: En la Ciudad de México, siendo las ONCE HORAS DEL DÍA VEINTICUATRO DE FEBRERO DE DOS MIL VEINTICINCO, día y hora señalados para que tenga lugar la audiencia Previa y de Conciliación y de Excepciones Procesales en el local de este juzgado Décimo Sexto de lo Civil... como lo solicita, se tiene por DESISTIDA A SU ENTERO PERJUICIO DE LA DEMANDA en contra del codemandado C. DIRECTOR GENERAL DEL REGISTRO PÚBLICO DE LA PROPIEDAD Y DE COMERCIO DE LA CIUDAD DE MÉXICO, para los efectos legales a que haya lugar y de conformidad a lo dispuesto por el artículo 34 del Código de Procedimientos Civiles vigente en la Ciudad de México ...debiendo quedar únicamente como demandado a LAURO CHAPA... A continuación, no se proponen alternativas de conciliación a las partes, dada la inasistencia de la parte demandada a esta diligencia. Finalmente, con fundamento en lo dispuesto por el artículo 290 del Código de Procedimientos Civiles, SE ABRE EL JUICIO A PRUEBA POR EL TÉRMINO COMÚN DE DIEZ DÍAS PARA QUE OFREZCAN LAS PRUEBAS QUE CONSIDEREN PERTINENTES A SUS INTERESES. Y con fundamento en el artículo 639 del Código Adjetivo civil invocado, se ordena notificar mediante edictos al demandado LAURO CHAPA, que, en el presente asunto, se ordenó abrir el juicio a prueba por el término común de diez días a las partes para que ofrezcan las pruebas que consideren pertinentes a sus intereses, término que deberá ser publicado en EL BOLETÍN JUDICIAL, de DOS VECES DE TRES EN TRES DÍAS. Con lo que concluye la presente audiencia, siendo las diez horas con diecisiete minutos de la fecha antes indicada, firmando el acta los comparecientes, en Unión del C. Juez Interino del Juzgado Décimo Sexto Civil de Proceso escrito en la Ciudad de México, Licenciado ROMÁN LEÓN RÍOS, ante la C. Secretaria Conciliadora Licenciada MARTHA ROSARIO RAMÍREZ VALDEZ, que autoriza y da fe.
Ciudad de México, 14 de marzo de 2025.
EL SECRETARIO DE ACUERDOS "A", DE PROCESO ESCRITO DE LA CIUDAD DE MÉXICO
LIC. CARLOS EMILIO CARMONA
8-11 F-4115617 $651.14

JUZGADO DÉCIMO SÉPTIMO DE LO CIVIL
SECRETARÍA "B"
EXP. No. 194/2024
EDICTO No. 32

EMPLAZAMIENTO A: GARCÍA SÁNCHEZ GABRIEL
Por autos de fechas TRECE Y VEINTISIETE, AMBOS DE AGOSTO DEL DOS MIL VEINTICUATRO, dictados en los autos del juicio EJECUTIVO MERCANTIL, expediente número 194/2024, promovido por TOYOTA FINANCIAL SERVICES MÉXICO S.A. DE C.V., en contra de GARCÍA SÁNCHEZ GABRIEL, el C. JUEZ INTERINO DEL JUZGADO DÉCIMO SÉPTIMO CIVIL DE PROCESO ESCRITO DE LA CIUDAD DE MÉXICO, ORDENÓ EMPLAZAR AL DEMANDADO GARCÍA SÁNCHEZ GABRIEL, POR EDICTOS, EN LOS TÉRMINOS SIGUIENTES: PRESTACIONES 1.- El pago de la cantidad de $292,489.02 (DOSCIENTOS NOVENTA Y DOS MIL CUATROCIENTOS OCHENTA Y NUEVE PESOS 02/100 M.N.), como suerte principal que es el saldo insoluto por capital del PAGARE que como base de la acción se exhibe en original como ANEXO DOS (2). 2.- El pago de los intereses ordinarios, a razón del DIECISIETE PUNTO VEINTICINCO POR CIENTO (17.25 %) ANUAL, sobre el saldo insoluto, mismo que se calcularán en Ejecución de Sentencia y hasta el pago total del adeudo. 3.- El pago de los intereses moratorios que se han venido causando, a razón de la tasa AL TIPO LEGAL del SEIS POR CIENTO (6%) ANUAL, los cuales se calcularán en ejecución de sentencia. 4.- El pago de los gastos y costas que el presente juicio origine. En la Ciudad de México, a veintidós de febrero del año dos mil veinticuatro. Con el escrito de cuenta documentos y copias simples que se acompañan fórmese expediente y regístrese en el libro de gobierno como corresponda, guárdese en el seguro del juzgado los documentos exhibidos. Se tiene por presentado a TOYOTA FINANCIAL SERVICES MÉXICO S.A. DE C.V. por conducto de sus endosatarios en procuración, demandando en la vía EJECUTIVA MERCANTIL de GARCÍA SÁNCHEZ GABRIEL, el pago de la cantidad de $292,489.02 (DOSCIENTOS NOVENTA Y DOS MIL CUATROCIENTOS OCHENTA Y NUEVE 02/100 M.N.) por concepto de suerte principal así cómo intereses, gastos, costas, y demás accesorios legales. Y con fundamento en los artículos, 291 al 294 y demás relativos de la Ley General de Títulos y Operaciones de Crédito, artículo 68 de la ley de Instituciones de Crédito o 322, 432 al 468 y demás relativos del Código Federal de Procedimientos Civiles, de aplicación supletoria, se admite la demanda en la vía y forma propuestas, requiérase a la demandada para que en el acto de la diligencia haga pago al actor o a quien sus derechos represente de la cantidad reclamada y sus accesorios legales y no haciéndolo, embárguensele bienes de su propiedad suficientes para cubrir la deuda más intereses, gastos y costas, y pónganse en depósito de la persona que bajo su responsabilidad designe la parte actora, practicado que sea el aseguramiento, con entrega de las copias simples exhibidas de la demanda y demás documentos, córrase traslado y emplácese a la demandada para que dentro del término de OCHO DÍAS MÁS DOS DÍAS EN RAZÓN DE LA DISTANCIA, comparezca ante este juzgado a hacer pago llano de lo reclamado u oponerse a la ejecución si tuviere alguna excepción para ello, apercibido que en caso de no hacerlo se tendrán por confesados los hechos siempre que el emplazamiento se haya entendido personal y directamente con el demandado, su representante o apoderado; quedando a salvo sus derechos para probar en contra, en cualquier otro caso se tendrá por contestada en sentido negativo, esto con fundamento en lo dispuesto por el artículo 332 del Código Federal de Procedimientos Civiles. Y toda vez que el domicilio de la parte demandada se encuentran fuera de esta jurisdicción territorial, con los insertos necesarios, gírese atento exhorto al C. JUEZ COMPETENTE EN EL MUNICIPIO DE LEÓN DE LOS ALDAMA, ESTADO DE GUANAJUATO, para que en auxilio de las labores de este H. Juzgado se sirva diligenciarlo en sus términos, facultándolos para que acuerden promociones, giren oficios, dicten las medidas de apremio que estimen pertinentes, habiliten días y horas inhábiles, inscriban embargo que en su caso se hiciere, todo ello bajo su más estricta responsabilidad, apercibiendo a los codemandados para que señalen domicilio para oír y recibir notificaciones dentro de esta jurisdicción territorial y en caso de no hacerlo las subsecuentes y aún las de carácter personal le surtirán efectos por Boletín Judicial, esto con fundamento en el artículo 1069 del Código de Comercio. Por señalado el domicilio, así como los números telefónicos y correo electrónico; por autorizadas a las personas que menciona para los fines que indica, por ofrecidas sus pruebas las que se reservan de ser admitidas o no en el momento procesal oportuno. Se hace del conocimiento de las partes que el Tribunal Superior de Justicia de la Ciudad de México, motivado por el interés de que las personas que tienen algún litigio cuenten con otra opción para solucionar su conflicto, proporciona los servicios de mediación a través de su Centro de Justicia Alternativa, donde se les atenderá en forma gratuita, la mediación no es asesoría jurídica, El Centro se encuentra ubicado El Centro se encuentra ubicado en Avenida

SOLO CONSULTA
SOLO CONSULTA
SOLO CONSULTA

Niños Héroes número 133 Colonia Doctores Delegación Cuauhtémoc, Ciudad de México, C.P. 06500, con el teléfono. Conmutador: 9156 4997. Unidad de Atención al Público: Ext. 111241 y 111242. Área Civil-Mercantil: Ext. 111229, 111228 y 111227. centrodejusticia.alternativa@tsjcdmx.gob.mx. Por otra parte, en cumplimiento a lo ordenado en el Acuerdo 05-19/2020, así como a los artículos 6° y 7° del Acuerdo General 27-17/2020, ambos emitidos por el Pleno del Consejo de la Judicatura de la Ciudad de México, en sesiones extraordinarias celebradas los días nueve de junio y veinticinco de mayo del dos mil veinte, se previene a la parte demandada para que al momento de dar contestación a la demanda entablada en su contra, proporcionen y manifiesten de manera expresa el correo electrónico, número telefónico o cualquier otro medio de comunicación electrónica, para la realización de notificaciones o citaciones personales bajo la modalidad que refiere el "Lineamiento para la práctica de Notificaciones Electrónicas en Materia Civil y Familiar del Tribunal Superior de Justicia de la Ciudad de México", con independencia de que la ley señale domicilio para el mismo efecto. En lo que respecta a la PROVIDENCIA PRECAUTORIA solicitada, es necesario demostrar que la propia enjuiciante cuenta con un crédito líquido y exigible a su favor, requisito que queda debidamente acreditado, con el pagaré exhibido por la parte actora, del que se desprende la cantidad cierta líquida y exigible, a favor de TOYOTA FINANCIAL SERVICES MÉXICO S.A. DE C.V., sin que con esto se trastoque lo relativo al fondo del Juicio, con los que se acredita que el demandado dejó de cumplir su obligación de pago; adeudando a la promovente la cantidad de $292,489.02 (DOSCIENTOS NOVENTA Y DOS MIL CUATROCIENTOS OCHENTA Y NUEVE PESOS 02/100 M.N.), por concepto de Capital Exigible, por la que solicita la retención de bienes propiedad del deudor, de ahí su exigibilidad para reclamar el pago del crédito, por lo que resulta indudable que en la especie el primer requisito para la admisión de las citadas providencias consististe en la existencia de un crédito líquido y exigible queda satisfecho; así como también la actora manifesté bajo protesta de decir verdad que la parte demandada no tiene otros bienes conocidos que aquéllos en que se ha de practicar la diligencia, por lo que, en esta tesitura al acreditarse los requisitos establecidos en los artículos 1168 fracción II, 1175 y 1177 del Código de Comercio, se decretan las PROVIDENCIAS PRECAUTORIAS solicitadas; en consecuencia, este Órgano Jurisdiccional, atendiendo al contenido integral y vinculación que guardan los precitados documentos y los hechos en que se apoya la causa de pedir, sin prejuzgar en lo más mínimo sobre la cuestión de fondo que en su caso se llegue a resolver, siendo de estudiado derecho que las providencias solicitadas pueden ser peticionadas como actos prejudiciales o durante el juicio, cuya finalidad es garantizar el resultado de un procedimiento, mantener una situación de hecho existente o preserva el bien objeto relacionado con la acción; atento el derecho adjetivo del solicitante que le permite asegurar, para el caso de que obtenga sentencia favorable, el efectivo cumplimiento de la obligación que exigirá al deudor en el juicio que se llegue a entablar. Por consiguiente, se ordena la retención de dinero en efectivo o cuentas de inversión que pudieran tener depositados del demandado GARCÍA SÁNCHEZ GABRIEL, que se encuentren en las instituciones bancarias que forman parte del sistema financiero mexicano, hasta por la cantidad de $292,489.02 (DOSCIENTOS NOVENTA Y DOS MIL CUATROCIENTOS OCHENTA Y NUEVE PESOS 02/100 M.N.) e impedir su disposición, no así su depósito; puntualizando que, para el supuesto que alguna de esas cuentas tenga como inversión o depósito una cantidad igual o mayor a la señalada, será suficiente en su retención, pudiendo dichos codemandados disponer del excedente o de las demás cuentas como mejor convenga a sus intereses. Por lo tanto, gírese atento oficio a la propia Comisión Nacional Bancaria y de Valores a través del Sistema SIARA, para que por su conducto se haga del conocimiento de todas y cada una de las instituciones de crédito y/o financieras que forman parte del Sistema Financiero Mexicano, sobre la retención antes citada, ello de conformidad con lo dispuesto por el artículo 77 de la Ley de Instituciones de Crédito, apercibidas de doble pago en casó de desobediencia de conformidad con lo dispuesto por el artículo 449 del Código Federal de Procedimientos Civiles, de aplicación Supletoria a la materia mercantil. Dada la naturaleza del presente procedimiento no resulta procedente que dichas instituciones consignen ante este juzgado los recursos existentes en las referidas cuentas bancarias; ello en virtud de que el objeto de dichas providencias precautorias es precisamente que se retengan los bienes suficientes para garantizar el pago de la cantidad que dice la parte actora se le adeuda, por lo que de concederse la consignación de cantidades, se estaría excediendo con los bienes o garantizar, pues se insiste estos solo deben cubrir el monto adeudado. Y de conformidad con lo establecido en artículo 2° de la Ley de Instituciones de Crédito se desprende, que dicha persona moral NO es integrante del Sistema Bancario Mexicano, con fundamento en lo dispuesto por el artículo 1175 fracción V del Código de Comercio, y para efecto de garantizar los posibles daños y perjuicios que pudieran ocasionar la medida precautoria al deudor, el monto de la misma se fija por la cantidad de $29,248.90 (VEINTINUEVE MIL DOSCIENTOS CUARENTA Y OCHO PESOS 90/100 M.N.), misma que deberá exhibir mediante billete de depósito en un plazo de CINCO DÍAS hábiles, apercibida que de no exhibirla no se girará el oficio a la COMISIÓN NACIONAL BANCARIA Y DE VALORES; por lo que una vez que se dé cumplimiento a lo ordenado en líneas que anteceden gírese atento oficio a la Comisión Nacional Bancaria y de Valores, por conducto del Sistema de Atención de Requerimientos de Autoridad (SIARA). Notifíquese. Lo proveyó y firma EL C. JUEZ INTERINO DEL JUZGADO DÉCIMO SÉPTIMO DE LO CIVIL DE PROCESO ESCRITO, Licenciado ROBERTO LÓPEZ MARTÍNEZ, ante la C. Secretaria de Acuerdos Licenciada MÓNICA MIREYA FALCÓN NÚÑEZ, que autoriza y da fe.- En la Ciudad de México, a trece de agosto de dos mil veinticuatro. Agréguese a sus autos el escrito de cuenta de la endosataria en procuración de la parte actora, vistas las manifestaciones vertidas, y el contenido de la razón asentada por la Licenciada Laura Konni González Bárcenas actuaria de la Oficina Central de Actuarios del Partido Judicial de León Guanajuato de fecha veintidós de abril del año en curso, así como a los oficios que obran a fojas 61, 66, 70 y 74 del Instituto Nacional Electoral, Instituto de Seguridad y Servicios Sociales de los Trabajadores del Estado, Servicio de Administración Tributaria y del Instituto Mexicano del Seguro Social, de los cuales se desprende por una parte que en el domicilio en el que se constituyó la actuaria, no se encuentra el demandado y por otra que no se localizó registro de su domicilio actual, y atento a que subsiste el desconocimiento del domicilio del enjuiciado GARCÍA SÁNCHEZ GABRIEL, con apoyo en el artículo 1070 del Código de Comercio, se ordena emplazar al demandado antes mencionado mediante EDICTOS, los cuales se publicarán por TRES VECES CONSECUTIVAS, en el periódico EL MILENIO por considerarse de circulación amplia y de cobertura nacional, y en periódico DIARIO IMAGEN por considerarse de cobertura local, así como en el Boletín Judicial, haciéndosele saber que deberá contestar la demanda dentro del término de TREINTA DÍAS, quedando a su disposición las copias de traslado exhibidas en la Secretaria de Acuerdos "B" del Juzgado Décimo Séptimo de lo Civil del Tribunal Superior de Justicia de la Ciudad de México; asimismo se le requiere del pago de la cantidad de $292,489.02 (DOSCIENTOS NOVENTA Y DOS MIL CUATROCIENTOS OCHENTA Y NUEVE PESOS 02/100 M.N.) por concepto de suerte principal; así como intereses, gastos y costas y demás accesorios legales, y no haciéndolo deberá señalar bienes para embargo apercibido de que en caso de no hacerlo el derecho para señalar bienes para embargo pasará a la parte actora, y se tendrá por contestada la demanda en sentido negativo con fundamento en lo dispuesto por el artículo 332 del Código Federal de Procedimientos Civiles de Aplicación supletoria a la Materia Mercantil, y las notificaciones subsecuentes les surtirán sus efectos por medio del Boletín Judicial de conformidad con lo dispuesto por el artículo 1069 del Código de Comercio. Los edictos ordenados deberán contener una relación sucinta de las prestaciones reclamadas, así como del auto admisorio de demanda y demás relacionados.- Notifíquese. Lo proveyó y firma el C. Juez Interino, Licenciado VÍCTOR IVÁN CHÁVEZ ROSEY, ante la C. Secretaria de Acuerdos Licenciada MÓNICA

SOLO CONSULTA SOLO CONSULTA SOLO CONSULTA

MIREYA FALCÓN NÚÑEZ, que autoriza y da fe. Doy Fe. En la Ciudad de México, a veintisiete de agosto de dos mil veinticuatro. Agréguese a sus autos el escrito de la endosataria en procuración de la parte actora, se tienen por hechas sus manifestaciones, como lo solicita, con los anexos e insertos necesarios gírese atento exhorto al C. JUEZ COMPETENTE EN EL MUNICIPIO DE LEÓN DE LOS ALDAMA, ESTADO DE GUANAJUATO, para que en auxilio de las labores de este juzgado y por su conducto se sirva realizar la publicación de los edictos ordenados por auto de fecha trece de agosto del año en curso, en el periódico de mayor circulación de dicha entidad, se faculta al C. Juez exhortado para que con plenitud de jurisdicción acuerde todo tipo de promociones, tendientes a cumplimentar la presente determinación, todo ello bajo su más estricta responsabilidad; con fundamento en el artículo 1071 fracción IV del Código de Comercio, se concede al juez exhortado un plazo de treinta días para la diligenciación del exhorto de mérito; debiendo insertarse en la citada requisitoria las personas autorizadas por la parte actora, se hace del conocimiento que la requisitoria ordenada en líneas que anteceden, en cumplimiento al acuerdo 36-48/2012 y 50-09/2013 emitido por el Consejo de la Judicatura de la Ciudad de México, será firmada por la C. Secretaria Conciliadora adscrita.- Notifíquese. Lo proveyó y firma el C. Juez Interino, Licenciado VÍCTOR IVÁN CHÁVEZ ROSEY, ante la C. Secretaria de Acuerdos Licenciada MÓNICA MIREYA FALCÓN NÚÑEZ, que autoriza y da fe. Doy Fe.
Ciudad de México, 28 de agosto del 2024
LA SECRETARIA DE ACUERDOS DEL JUZGADO DÉCIMO SÉPTIMO DE LO CIVIL DE PROCESO ESCRITO DE LA CIUDAD DE MÉXICO
LIC. MÓNICA MIREYA FALCÓN NÚÑEZ
7-8-9 F-523498300 $6,634.44

JUZGADO DÉCIMO OCTAVO DE LO CIVIL
SECRETARÍA "A"
EXP. No. 1065/2018
EDICTO No. 20

NOTIFICACIÓN POR EDICTOS (A): AGUSTÍN JHONATAN MARTÍNEZ CERVANTES.
EN EL JUICIO ESPECIAL HIPOTECARIO PROMOVIDO POR BBVA BANCOMER, S.A., INSTITUCIÓN DE BANCA MÚLTIPLE, GRUPO FINANCIERO BBVA BANCOMER EN CONTRA DE MARTÍNEZ CERVANTES AGUSTÍN JHONATAN Y REYES ESTUDILLO DIANA VERÓNICA, EXPEDIENTE 1065/2018. EL C. JUEZ DÉCIMO OCTAVO DE LO CIVIL DE ESTA CIUDAD, LICENCIADO MARCIAL ENRIQUE TERRÓN PINEDA POR AUTO DE FECHA VEINTISIETE DE FEBRERO DE DOS MIL VEINTICINCO SEÑALO LAS DIEZ HORAS DEL DÍA VEINTITRÉS DE ABRIL DE DOS MIL VEINTICINCO PARA QUE TENGA VERIFICATIVO LA AUDIENCIA DE DESAHOGO DE PRUEBAS Y ALEGATOS, DEBIENDO DE PREPARARSE LA MISMA TAL Y COMO SE ENCUENTRA ORDENADO EN AUTO DE DIECINUEVE DE FEBRERO DE DOS MIL VEINTICINCO Y SE NOTIFIQUE LA MISMA EN TÉRMINOS DEL ARTÍCULO 639 DEL CÓDIGO DE PROCEDIMIENTOS CIVILES PARA ESTA CIUDAD. LO ANTERIOR AL TENOR LITERAL DEL SIGUIENTE PROVEÍDO QUE EN LO CONDUCENTE DICE: CIUDAD DE MÉXICO, A DIECINUEVE DE FEBRERO DEL AÑO DOS MIL VEINTICINCO. "...".- POR OTRA PARTE, Y POR ASÍ CORRESPONDER AL ESTADO DE AUTOS, SE DICTA RESOLUCIÓN RESPECTO DE LAS PRUEBAS OFRECIDAS EN LOS SIGUIENTES TÉRMINOS: DE LA PARTE ACTORA ÚNICA OFERENTE A FOJAS 1 A 3 SE ADMITEN LAS DOCUMENTALES MARCADAS COMO UNO, DOS, Y TRES, POR HABER SIDO EXHIBIDAS CON SU ESCRITO INICIAL DE DEMANDA, PROBANZAS LAS ANTERIORES QUE QUEDAN DESAHOGADAS DADA SU PROPIA Y ESPECIAL NATURALEZA. FINALMENTE, SE ADMITEN LAS MARCADAS CON LOS NÚMEROS CUATRO Y CINCO, CONSISTENTES EN LA INSTRUMENTAL DE ACTUACIONES Y LA PRESUNCIONAL LEGAL Y HUMANA, LAS QUE QUEDAN DESAHOGADAS DADA SU PROPIA Y ESPECIAL NATURALEZA. DEBIENDO LAS PARTES COMPARECER AL INICIO DE DICHA DILIGENCIA, QUEDANDO APERCIBIDOS QUE EN CASO DE NO HACERLO ASÍ, SE HARÁN EFECTIVOS LOS APERCIBIMIENTOS DECRETADOS EN LOS APARTADOS CORRESPONDIENTES "...",. NOTIFÍQUESE Y EN TÉRMINOS DEL ARTÍCULO 639 DEL CÓDIGO DE PROCEDIMIENTOS CIVILES PARA ESTA CIUDAD. LO PROVEYÓ Y FIRMA EL C. JUEZ DÉCIMO OCTAVO DE LO CIVIL DE ESTA CIUDAD DE MÉXICO, LICENCIADO MARCIAL ENRIQUE TERRÓN PINEDA, ANTE LA C. SECRETARIA DE ACUERDOS "A" LICENCIADA KARLA JACKELINE ÁLVAREZ FIGUEROA CON QUIEN ACTÚA Y DA FE. DOY FE.
Ciudad de México, 12 de marzo de 2025.
LA SECRETARIA DE ACUERDOS "A".
LIC. KARLA JACKELINE ÁLVAREZ FIGUEROA.
31-3-8 F-7098215 $864.57

JUZGADO VIGÉSIMO DE LO CIVIL
SECRETARÍA "A"
EXP. No. 965/2022
EDICTO No. 11

EMPLAZAMIENTO
En los autos del juicio EJECUTIVO MERCANTIL, del expediente citado al rubro, promovido por SOFOM INBURSA, S.A. DE C.V. SOFOM, E.R., GRUPO FINANCIERO INBURSA, en contra de ACEROS Y METALES MAGATI S.A. DE C.V. y de MARIO ALBERTO GUTIÉRREZ CHAPA, la C. Juez dictó un auto que en su parte conducente a la letra dice: CIUDAD DE MÉXICO VEINTITRÉS DE ENERO DE DOS MIL VEINTICINCO. Agréguese al expediente 965/2022 el escrito del apoderado de la parte actora, por vertidas las manifestaciones realizadas en el escrito de cuenta, como lo solicita atento a constancias de autos y lo dispuesto por el artículo 1070 del Código de Comercio, se ordena llevar a cabo la diligencia de exequendo a que se refiere el auto de fecha doce de septiembre de dos mil veintidós, a los codemandados en el presente juicio ACEROS Y METALES MAGATI, SOCIEDAD ANÓNIMA DE CAPITAL VARIABLE y MARIO ALBERTO GUTIÉRREZ CHAPA, por medio de edictos, que se publiquen TRES VECES CONSECUTIVAS, en el periódico "LA JORNADA", y "EL DIARIO DE MÉXICO", así como en el BOLETÍN JUDICIAL, Y ESTADOS DE ESTE JUZGADO, de conformidad con el artículo 1070 primer párrafo del Código de Comercio, en relación con el 535 del Código de Procedimientos Civiles para el Distrito Federal, hoy Ciudad de México aplicado supletoriamente a la materia mercantil; haciéndoles saber que deberán presentarse al local de este juzgado, dentro del término de OCHO DÍAS a hacer pago liso y llano, por los medios autorizados por la ley, es decir en términos del artículo 188 de la Ley Orgánica del Poder Judicial de la Ciudad de México, de la cantidad de $15'000,000.00 (QUINCE MILLONES DE PESOS 00/100 M.N.) por concepto de suerte principal, más accesorios legales, y de no hacerlo deberá a señalar bienes de su propiedad para embargo suficientes a garantizar lo demandado, apercibidos y que de no hacerlo el derecho de señalar bienes corresponderá a la parte actora, poniéndolos en depósito de la persona que bajo su responsabilidad designe la parte actora, de igual manera se indica a la parte demandada que de no hacer pago deberá oponer excepciones y defensas, apercibido que en caso de no hacerlo así, se seguirá el juicio en su rebeldía, y las subsecuentes notificaciones, aún las de carácter personal le surtirán efectos por BOLETÍN JUDICIAL, con fundamento en el artículo 315 del Código Federal de Procedimientos Civiles, de aplicación supletoria al de la material, mercantil. Asimismo, podrán recoger dentro del término de TREINTA DÍAS, contados a partir del día siguiente de la última de las publicaciones las copias de traslado en la Secretaría "A" del Juzgado Vigésimo Civil de este tribunal, sitio en Niños Héroes número 132, 10° Piso, Colonia Doctores, Delegación Cuauhtémoc, Código Postal 6720, en esta Ciudad de México, a recoger copias simples de la demanda debidamente selladas y cotejadas, en la inteligencia que el término de OCHO DÍAS comenzará a correr al día siguiente de los treinta días a que se ha hecho referencia. Por lo que proceda la encargada del turno a elaborar en el plazo de ley los edictos correspondientes, quedando los mismos a disposición de este juzgado para su debida diligenciación.
Ciudad de México, 7 de marzo de 2025
LA SECRETARIA DE ACUERDOS DEL JUZGADO VIGÉSIMO DE LO CIVIL DEL TRIBUNAL SUPERIOR DE JUSTICIA DE LA CIUDAD DE MÉXICO.
LIC. CLAUDIA LETICIA ROVIRA MARTÍNEZ.
7-8-9 F-2090722 $1,390.56

SOLO CONSULTA
SOLO CONSULTA
SOLO CONSULTA

JUZGADO VIGÉSIMO CUARTO DE LO CIVIL
EXP. No. 664/2022
EDICTO No. 12

A: ARACELI ZARZA LÓPEZ Y ALEJANDRO ANTONIO DÍAZ LEÓN

En los autos del juicio CONTROVERSIA DE ARRENDAMIENTO INMOBILIARIO, promovido por PASTELIN PALACIOS MARTHA EUGENIA, en contra de ARACELI ZARZA LÓPEZ Y ALEJANDRO ANTONIO DÍAZ LEÓN, expediente 664/2022, el C. Juez Vigésimo Cuarto de lo Civil de esta Ciudad, dictó auto de fecha veintidós de febrero del dos mil veinticinco, que en su parte conducente dicen: requiérase a los enjuiciados ARACELI ZARZA LÓPEZ y ALEJANDRO ANTONIO DÍAZ LEÓN, por tres veces consecutivas, en el Boletín Judicial y fijando cédula en los tableros de avisos de este juzgado, para que comparezca a este juzgado A LAS DOCE HORAS DEL DÍA VEINTINUEVE DE ABRIL DE DOS MIL VEINTICINCO, a hacer pago a la parte actora MARTHA EUGENIA PASTELIN PALACIOS de la cantidad de $723,450.00 (SETECIENTOS VEINTITRÉS MIL CUATROCIENTOS CINCUENTA PESOS 00/100 M.N.), por concepto de las pensiones rentísticas pendientes por cubrir relativas por el período del quince de junio de dos mil veintidós al veintiocho de junio del dos mil veintitrés, apercibida que en caso de no hacerlo el derecho a designar bienes pasará a la parte actora.

Ciudad de México, 7 de marzo de 2025
EL SECRETARIO DE ACUERDOS "B"
LIC. OMAR GARCÍA REYES.
7-8-9 F-3569523 $445.38

JUZGADO VIGÉSIMO CUARTO DE LO CIVIL
EXP. No. 239/2024
EDICTO No. 182-G

EMPLAZAMIENTO A: MANUELA BRAVO ZAMUDIO Y ALBERTO ENRIQUE BOZADA HERNÁNDEZ

En los autos del juicio ORDINARIO CIVIL expediente número 239/2024 promovido por MORÁN ROJO HILARIO en contra de C. DIRECTOR DEL REGISTRO PÚBLICO DE LA PROPIEDAD Y DE COMERCIO DE LA CIUDAD DE MÉXICO, MANUELA BRAVO ZAMUDIO y ALBERTO ENRIQUE BOZADA HERNÁNDEZ, el C. Juez Interino del Juzgado Vigésimo Cuarto de lo Civil de Proceso Escrito de la Ciudad de México, ha dictado proveído de fecha doce de febrero del dos mil veinticinco, por medio del cual se ordena emplazar a los codemandados MANUELA BRAVO ZAMUDIO y ALBERTO ENRIQUE BOZADA HERNÁNDEZ con fundamento en la fracción II del artículo 122 del Código de Procedimientos Civiles de esta Ciudad, notifíquese y emplácese a juicio a dichos codemandados conforme esta ordenado en proveído de fecha seis de marzo de dos mil veinticuatro a fojas 9, por medio de edictos que deberán publicarse por tres veces de tres en tres días en el Boletín Judicial y en el Periódico EL FINANCIERO, debiendo mediar entre cada dos días hábiles, haciéndole saber que presentarse ante este juzgado dentro del término de TREINTA DÍAS siguientes a la publicación del último edicto, a recibir las copias de traslado correspondientes, para dar contestación a la demanda dentro del plazo de QUINCE DÍAS, el que empezará a contar a partir del día siguiente al del que reciba dicho traslado, y para el supuesto de no comparecer a recibir dichas copias, el plazo concedido para producir su contestación iniciará a partir del día hábil siguiente al de la fecha de fenecimiento de los treinta días de referencia, es decir, a partir del trigésimo primer día; al efecto, quedan a su disposición en la Secretaría "A" las mencionadas copias de traslado, con el apercibimiento que de no contestar la demanda dentro del plazo concedido, se tendrán por presuntivamente confesados los hechos que se dejen de contestar.

Ciudad de México, 28 de febrero de 2025.
EL SECRETARIO DE ACUERDOS "A"
LIC. LUIS ARTURO DENA ÁLVAREZ
3-8-11 GRATUITO DGRT

JUZGADO VIGÉSIMO CUARTO DE LO CIVIL
EXP. No. 238/2024
EDICTO No. 190-G

A: MAGDALENO CERÓN BALANZARIO Y PRAXEDIS ELENA BERROCAL CAMACHO

En los autos del juicio ORDINARIO CIVIL promovido por VELASQUEZ PERALTA LUCIA, en contra de C. DIRECTOR DEL REGISTRO PÚBLICO DE LA PROPIEDAD Y DEL COMERCIO DE LA CIUDAD DE MÉXICO, MAGDALENO CERÓN BALANZARIO Y PRAXEDIS ELENA BERROCAL CAMACHO, expediente 238/2024, el C. Juez Vigésimo Cuarto de lo Civil de esta Ciudad, dictó audiencia de fecha seis de febrero del año dos mil veinticinco, que en su parte conducente dice: En la Ciudad de México, siendo las diez horas del día seis de febrero de dos mil veinticinco, día y hora señalados para que tenga verificativo la Audiencia Previa de Conciliación a que se refiere el artículo 272-A, del Código de Procedimientos Civiles, ante el C. Juez Interino Vigésimo Cuarto de lo Civil de Proceso Escrito de la Ciudad de México, Licenciado ROBERTO OTERO CORONA, en términos del artículo 115 del Código de Procedimientos Civiles para esta Ciudad, y el C. Secretario Conciliador con quién actúa Licenciado JOSÉ JUAN OLIVARES GONZÁLEZ.- Se hace constar que comparece la parte actora LUCÍA VELASQUEZ PERALTA, quien se identifica con su credencial de elector, con clave de elector VLPRLC54030415M900, expedida a su favor por el Instituto Nacional Electoral, asistido de su abogada patrono Licenciada MARÍA FERNANDA DURÁN GARCÍA, quien se identifica con su cédula profesional número 08757438, expedida a su favor por la Dirección General de Profesiones dependiente de la Secretaria de Educación Pública, documentos que se tienen a la vista se da fe de los mismos y en este acto se devuelven a sus interesados por así haberlo solicitado firmando al margen y calce para constancia legal. Asimismo, se hace constar que no comparece la parte demandada, ni persona alguna que la represente, a pesar de haber sido llamada tres veces por su nombre. Abierta que fue la audiencia, presidida por el C. Juez: Y atendiendo a que de conformidad con lo dispuesto por el párrafo tercero del artículo 272-A del Código en consulta, solo la asistencia de todas la partes da lugar al estudio de su legitimación procesal, con la finalidad de proponer alternativas de solución a la controversia, y si al caso, como ha quedado señalado, no comparece a esta audiencia la parte demandada, ello hace innecesario el estudio de la apuntada legitimación, no obstante, el codemandado C. DIRECTOR GENERAL DEL REGISTRO PÚBLICO DE LA PROPIEDAD Y DE COMERCIO DE LA CIUDAD DE MÉXICO, opuso la excepción de FALTA DE LEGITIMACIÓN PASIVA DE DICHO CODEMANDADO, sin embargo, los argumentos que esgrime serán motivo de estudio al momento de dictar la sentencia definitiva que en derecho corresponda. Y en virtud de que no existen más excepciones procesales que resolver en la presente audiencia, con sustento en el artículo 290 del Código en consulta, se abre el juicio a prueba por el plazo de diez días comunes a las partes. Tomando en consideración que los codemandados MAGDALENO CERÓN BALANZARIO, y PRAXEDIS ELENA BERROCAL CAMACHO, fueron emplazados a juicio por medio de edictos con fundamento en lo dispuesto por el artículo 639 del Código de Procedimientos Civiles para el Distrito Federal, actualmente Ciudad de México, se ordena publicar este auto dos veces de tres en tres días en el BOLETÍN JUDICIAL, y a partir del día siguiente de la última publicación comenzará a transcurrir el término para ofrecer pruebas. Con lo que se concluye la presente audiencia siendo las diez horas con quince minutos del día en que se actúa, levantándose acta de la misma firmando en ella las comparecientes en unión del C. Juez Interino Vigésimo Cuarto de lo Civil de Proceso Escrito, Licenciado ROBERTO OTERO CORONA, en términos del artículo 115 del Código de Procedimientos Civiles para esta ciudad, y el C. Secretario Conciliador Licenciado José Juan Olivares González, quién da fe. DOY FE.

Ciudad de México, 17 de febrero de 2025
EL SECRETARIO DE ACUERDOS "B"
LIC. OMAR GARCIA REYES
8-11 GRATUITO DGRT

JUZGADO VIGÉSIMO QUINTO DE LO CIVIL
SECRETARÍA "B"
EXP. No. 230/2018
EDICTO No. 18

En los autos del juicio ESPECIAL HIPOTECARIO, seguido por CI BANCO SOCIEDAD ANÓNIMA, INSTITUCIÓN DE BANCA MÚLTIPLE, ACTUANDO EN SU CARÁCTER DE FIDUCIARIO EN EL FIDEICOMISO F/00241 en contra de TAPIA LONA JORGE expediente 230/20218 el c. Juez Vigésimo Quinto de lo Civil de Proceso Escrito de la Ciudad de México Maestro FRANCISCO JAVIER JIMÉNEZ RODRÍGUEZ, en el resolutivo noveno de la sentencia definitiva de fecha veintiuno de marzo

SOLO CONSULTA

del dos mil veinticinco se ordenó publicar por edictos los puntos resolutivos de la misma por dos veces en tres en tres días en el boletín judicial del distrito federal (ahora ciudad de México). SENTENCIA DEFINITIVA VEINTIUNO DE MARZO DEL DOS MIL VEINTICINCO RESUELVE RESUELVE PRIMERO. Ha sido procedente la vía elegida para este asunto, en el que la actora "CIBANCO", SOCIEDAD ANÓNIMA, INSTITUCIÓN DE BANCA MÚLTIPLE, actuando en su carácter de fiduciario en el fideicomiso F/00241, acreditó su acción y el demandado JORGE TAPIA LONA, se condujo en rebeldía. SEGUNDO. Se declara vencido anticipadamente el plazo otorgado al demandado JORGE TAPIA LONA, para dar cumplimiento a sus obligaciones de pago respecto del Contrato de Apertura de Crédito Simple con Interés y Garantía Hipotecaria de fecha veintiuno de agosto de dos mil tres. TERCERO. Se condena al demandado JORGE TAPIA LONA a pagar a la actora "CIBANCO", SOCIEDAD ANÓNIMA, INSTITUCIÓN DE BANCA MÚLTIPLE, actuando en su carácter de fiduciario en el fideicomiso F/00241, o a quien legalmente represente sus derechos las siguientes cantidades, conceptos y periodos: 39,634.15 UDIS (TREINTA Y NUEVE MIL SEISCIENTOS TREINTA Y CUATRO PUNTO QUINCE UNIDADES DE INVERSIÓN) cuya cantidad equivale a $209,478.00 (DOSCIENTOS NUEVE MIL CUATROCIENTOS SETENTA Y OCHO PESOS 00/100 M.N.) valor determinado al 1° de FEBRERO de 2015. Y para el caso de que la parte demandada no haga pago de lo condenado, en el término de CINCO DÍAS, siguientes a que el presente fallo se encuentre firme, se procederá a la ejecución forzosa de la sentencia, en términos de lo dispuesto en el artículo 486 del Código de Procedimientos Civiles para esta Ciudad, haciendo trance y remate sobre el inmueble hipotecado, para con su producto hacer pago a la parte actora. CUARTO. Se absuelve al demandado JORGE TAPIA LONA de pagar a la actora las prestaciones consistentes en los conceptos de seguros, comisión por administración, comisión por cobertura y gastos de cobranza, atento a los razonamientos lógico-jurídicos expuestos en la presente resolución. QUINTO. Se condena al demandado JORGE TAPIA LONA a pagar a la actora el pago de la cantidad de 305.13 UDIS (TRESCIENTOS CINCO PUNTO TRECE UNIDADES DE INVERSIÓN) cuya cantidad equivale a $1,612.70 (UN MIL SEISCIENTOS DOCE PESOS 70/100 M.N.) valor determinado al 1° de FEBRERO de 2015 por concepto de INTERESES ORDINARIOS. No realizando los pagos la demandada de las cantidades condenadas en párrafos que anteceden dentro del término de CINCO DÍAS, deberá procederse al REMATE del bien inmueble dado en garantía hipotecaria y con su producto se hará pago a la actora. SEXTO. Se reduce la tasa moratoria al 9.2% (nueve punto dos por ciento), anual, a partir del dos de octubre de dos mil catorce al primero de febrero de dos mil quince, debiendo ajustar su planilla a la reducción de interés moratorios. SÉPTIMO. No realizando los pagos la demandada de las cantidades condenadas en párrafos que anteceden dentro del término de CINCO DÍAS, deberá procederse al REMATE del bien inmueble dado en garantía hipotecaria y con su producto se hará pago a la actora. OCTAVO. No se condena a la parte demandada al pago de gastos y costas en la presente instancia. NOVENO. NOTIFÍQUESE, CON FUNDAMENTO EN LOS ARTÍCULOS 122, FRACCIÓN II y 639 DEL CÓDIGO DE PROCEDIMIENTOS CIVILES PARA EL DISTRITO FEDERAL, PUBLÍQUESE LOS PUNTOS RESOLUTIVOS DE ESTA SENTENCIA POR DOS VECES DE TRES EN TRES DÍAS EN EL BOLETÍN JUDICIAL DEL DISTRITO FEDERAL (AHORA CIUDAD DE MÉXICO), quedando respaldo de la presente resolución en el Sistema Integral de Gestión Judicial (SIGJ). ASÍ, DEFINITIVAMENTE JUZGANDO LO RESOLVIÓ Y FIRMA EL C. JUEZ VIGÉSIMO QUINTO DE LO CIVIL DE PROCESO ESCRITO DEL PODER JUDICIAL DE LA CIUDAD DE MÉXICO, MAESTRO EN DERECHO FRANCISCO JAVIER JIMÉNEZ RODRÍGUEZ, ANTE EL SECRETARIO DE ACUERDOS, LICENCIADO HÉCTOR OSWALDO MORALES SALINAS, EN TÉRMINOS DEL ARTÍCULO 115 DEL CÓDIGO DE PROCEDIMIENTOS CIVILES, CON QUIEN ACTÚA, AUTORIZA, FIRMA Y DA FE. DOY FE. C. SECRETARIA PROYECTISTA DOCTORA EN DERECHO MAGDALENA PALMA MANTILLA, EN TÉRMINOS DEL ARTÍCULO 87 DE LA LEY ORGÁNICA DEL PODER JUDICIAL DE LA CIUDAD DE MÉXICO. 230/2018.

Ciudad de México 2 de abril del 2025
EL SECRETARIO DE ACUERDOS "B"
LIC. HÉCTOR OSWALDO MORALES SALINAS
8-11 F-15079212 $1,311.52

JUZGADO VIGÉSIMO SÉPTIMO DE LO CIVIL
SECRETARÍA "A"
EXP. No. 1023/2023
EDICTO No. 26

EMPLAZAR A: INMOBILIARIA CABRERA TORRES, S.C.
En cumplimiento a lo ordenado en auto de fecha veinticinco de octubre de dos mil veinticuatro, en relación con el proveído de dos de octubre de dos mil veintitrés, dictados en los autos del juicio ORDINARIO CIVIL, promovido por MARÍA ELENA CABRERA LIZARDI Y SARA LÓPEZ CABRERA, en contra de ARTURO TORNELL MUÑOZ, INMOBILIARIA CABRERA TORRES, S.C. Y C. DIRECTOR DEL REGISTRO PÚBLICO DE LA PROPIEDAD Y DEL COMERCIO DE LA CIUDAD DE MÉXICO, expediente 1023/2023. El C. JUEZ VIGÉSIMO SÉPTIMO DE LO CIVIL EN LA CIUDAD DE MÉXICO, dictó los siguientes acuerdos que en su parte conducente dicen: Ciudad de México, a dos de octubre de dos mil veintitrés. Se tiene a MARÍA ELENA CABRERA LIZARDI Y SARA LÓPEZ CABRERA, demandando en la vía ORDINARIA CIVIL de ARTURO TORNELL MUÑOZ, INMOBIIARIA CABRERA TORRES, S.C. y al C. DIRECTOR DEL REGISTRO PUBLICO DE LA PROPIEDAD Y DEL COMERCIO DE LA CIUDAD DE MÉXICO, las prestaciones que indica, se admite a trámite la demanda y emplácese a la demandada para que dentro del plazo de QUINCE DÍAS conteste la demanda interpuesta en su contra, y en su caso oponga las excepciones y defensas que tengan en su favor, debiendo señalar domicilio para oír y recibir notificaciones dentro de la Jurisdicción de éste Juzgado en la Ciudad de México, apercibida que de no hacerlo, las subsecuentes notificaciones, aún las de carácter personal les surtirán efectos por medio del boletín judicial; asimismo en caso de no contestar la demanda dentro del término concedido para ello, se presumirán confesados los hechos de la demanda que deje de contestar. NOTIFÍQUESE. LO PROVEYÓ Y FIRMA EL C. JUEZ VIGÉSIMO SÉPTIMO DE LO CIVIL, LICENCIADO CARLOS MIGUEL JIMÉNEZ MORA ante la C. Secretaria de Acuerdos "A", LICENCIADA GUILLERMINA LÓPEZ MUÑIZ, que autoriza. Ciudad de México, a veinticinco de octubre de dos mil veinticuatro. Se ordena emplazar por edictos a la moral demandada INMOBILIARIA CABRERA TORRES, S.C., los cuales deberán publicarse TRES VECES CONSECUTIVAS, en el Periódico "EL DIARIO DE MÉXICO" y "EL BOLETÍN JUDICIAL", haciéndole saber mediante ese medio, que cuenta con un término de TREINTA DÍAS, contados a partir del día siguiente de la última publicación, para que comparezca a este juzgado a recoger las copias de traslado respectivas en la secretaría "A", y con un término de quince días para que produzca su contestación a la demanda, en el entendido que dicho plazo comenzará a computarse una vez que recoja las copias de traslado respectivas, o en su caso, transcurra el término que se le concede para tal efecto, con el apercibimiento que en caso de no hacerlo se tendrá por contestada la demanda en sentido negativo. NOTIFÍQUESE. Lo proveyó y firma el Juez Vigésimo Séptimo de lo Civil de Proceso Escrito en esta Ciudad, Licenciado CARLOS MIGUEL JIMÉNEZ MORA ante la Secretaria de Acuerdos, Licenciada GUILLERMINA LÓPEZ MUÑIZ, que autoriza y da fe.
Ciudad de México, 4 de noviembre de 2024.
LA SECRETARIA DE ACUERDOS "A" DEL JUZGADO VIGÉSIMO SÉPTIMO DE LO CIVIL EN LA CIUDAD DE MÉXICO.
LIC. GUILLERMINA LÓPEZ MUÑIZ.
31-3-8 F-2224773 $1,275.75

JUZGADO VIGÉSIMO OCTAVO DE LO CIVIL
EXP. No. 1609/2024
EDICTO No. 9

En los autos del JUICIO ESPECIAL HIPOTECARIO, promovido por SCOTIABANK INVERLAT SA INSTITUCIÓN DE BANCA MÚLTIPLE GRUPO FINANCIERO SCOTIABANK INVERLAT en contra de CARLOS DANIEL TORRES ITURBE, con número de expediente 1609/2024, el C. Juez Vigésimo Octavo de lo Civil, por proveído de fecha VEINTISÉIS DE FEBRERO DE DOS MIL VEINTICINCO. Agréguese a los autos del expediente la impresión del escrito de cuenta, el cual fue obtenido del SISTEMA INTEGRAL DE GESTIÓN JUDICIAL DEL TRIBUNAL SUPERIOR DE JUSTICIA DE LA CIUDAD DE MÉXICO, mismo que CONTIENE LA FIRMA ELECTRÓNICA a que refiere

SOLO CONSULTA SOLO CONSULTA SOLO CONSULTA

"LOS LINEAMIENTOS PARA EL USO DE FIRMA, SELLO Y DOCUMENTOS ELECTRÓNICOS ANTE SALAS Y JUZGADOS EN MATERIA CIVIL Y FAMILIAR DEL TRIBUNAL SUPERIOR DE JUSTICIA DE LA CIUDAD DE MÉXICO" según consta con el anexo que obra al mismo del escrito presentado por el apoderado legal de la parte actora; y siendo que ya se encuentran agotados los domicilios proporcionados por las autoridades, para emplazar a la parte demandada, por lo cual, como lo solicita con fundamento en el artículo 122 fracción II del Código de Procedimientos Civiles, emplácese a CARLOS DANIEL TORRES ITURBE por medio de EDICTOS, que deberán publicarse por TRES VECES DE TRES EN TRES DÍAS en el Boletín Judicial y en el Periódico "DIARIO IMAGEN", haciéndole saber a la parte demandada que cuenta con el término de TREINTA DÍAS, contados a partir de la última publicación, para recoger las copias simples exhibidas como traslado en la Secretaría de Acuerdos "A" del Juzgado. Vigésimo Octavo de lo Civil de la Ciudad de México, sito en CUARTO PISO, DE LA TORRE NORTE, UBICADA EN AVENIDA NIÑOS HÉROES CIENTO TREINTA Y DOS, COLONIA DOCTORES ALCALDÍA CUAUHTÉMOC, CIUDAD DE MÉXICO, así como que una vez recogidas las copias antes mencionadas o transcurridos los treinta días, se le concede el término de QUINCE DÍAS para producir su contestación, oponer excepciones y ofrecer pruebas; apercibido que de no dar contestación a la demanda se seguirá el juicio en su rebeldía y de no señalar domicilio dentro de esta jurisdicción, y se ordenará que las notificaciones personales le surtan efectos por boletín judicial. NOTIFÍQUESE.
Ciudad de México, 28 de febrero del 2025
LA SECRETARIA DE ACUERDOS "A" POR MINISTERIO DE LEY
LIC. FERNANDA BELEM VALDIVIA TORRES
3-8-11 F-8738712 $907.29

JUZGADO TRIGÉSIMO DE LO CIVIL
EXP. No. 6/2018
EDICTO No. 23

EN LOS AUTOS DEL JUICIO ESPECIAL HIPOTECARIO PROMOVIDO POR BANCO SANTANDER MÉXICO S.A. INSTITUCIÓN DE BANCA MÚLTIPLE, GRUPO FINANCIERO SANTANDER MÉXICO, HOY NOEMÍ BALDERAS SALAZAR EN CONTRA DE JESÚS ARTURO ROSAS CASTILLO Y FABIOLA SANTOS MÉNDEZ, EXPEDIENTE NÚMERO 6/2018, EL C. JUEZ DICTÓ UNOS AUTOS QUE A LA LETRA DICEN: CIUDAD DE MÉXICO, A VEINTIUNO DE ENERO DE DOS MIL VEINTICINCO. (...) se sustituye la publicación de los edictos correspondientes del Universal al EL SOL DE MÉXICO, en tal virtud dese cumplimiento al auto de fecha veinte de noviembre de dos mil veinticuatro, en los términos ordenados (...) CIUDAD DE MÉXICO, A VEINTE DE NOVIEMBRE DE DOS MIL VEINTICUATRO. (...) y toda vez que de constancias de autos y en especial de los informes rendidos, se desprende que no existe otro domicilio de la parte demandada FABIOLA SANTOS MÉNDEZ, con fundamento en el artículo 122 Fracción II del Código de Procedimientos Civiles, procédase a emplazarla, por medio de EDICTOS los que deberán ser publicados por TRES VECES DE TRES EN TRES DÍAS en el BOLETÍN JUDICIAL Y EN EL PERIÓDICO (...) debiendo mediar en entre cada publicación dos días hábiles, haciéndole saber que tiene un término de TREINTA DÍAS HÁBILES, contados a partir de la última publicación del edicto ordenado para recibir las copias de traslado, que quedan a su disposición en la Secretaría "B" de éste juzgado para que dentro del término de QUINCE DÍAS de contestación a la demanda instaurada en su contra. Tomando en consideración que el último domicilio con el que se tubo registro de que habito la parte demandada fue en el Estado de México, gírese a atento exhorto al C. JUEZ COMPETENTE EN EL DISTRITO JUDICIAL DE LERMA ESTADO DE MÉXICO, para que en auxilio de las labores de este juzgado procesa a emplazar a la demandada citada, por medio de edictos, en los lugares de costumbre que su legislación contemple para tal efecto (...) CIUDAD DE MÉXICO A DIEZ DE ENERO DEL DOS MIL DIECIOCHO. (...) Se tiene por presentado a: BANCO SANTANDER (MÉXICO) S.A. INSTITUCIÓN DE BANCA MÚLTIPLE, GRUPO FINANCIERO SANTANDER MÉXICO por conducto de su apoderado MIGUEL ÁNGEL NEGRETE FLORES, (...) A quien se le tiene demandado en la vía ESPECIAL HIPOTECARIA de: JESÚS ARTURO ROSAS CASTILLO Y FABIOLA SANTOS MÉNDEZ el pago de las prestaciones que se reclaman en el escrito inicial de demanda. Con fundamento en los artículos 468, 469, 470, 471 y demás relativos y aplicables del Código de Procedimientos Civiles tomando en consideración el Testimonio de Escritura que en copia certificada se anexa, se admite la demanda en la vía y forma propuesta; por otra y de conformidad a lo establecido por el artículo 470 del ordenamiento ya referido, se ordena la inscripción de la demanda ante el Registro Público de la Propiedad y del Comercio correspondiente (...).
LA SECRETARIA DE ACUERDOS "B"
LIC. ROSALBA REYES RODRÍGUEZ
31-3-8 F-5297436 $1,184.97

JUZGADO TRIGÉSIMO PRIMERO DE LO CIVIL
EXP. No. 501/2021
EDICTO No. 22

EDICTO DE NOTIFICACIÓN.
En los autos del juicio ORDINARIO CIVIL promovido por LÓPEZ CARRETO JOSÉ LUIS Y MARÍA DE LA LUZ LETICIA MORENO GARCÍA en contra de PEDRO PAYAN SERRANO SU SUCESIÓN POR CONDUCTO DE SU ALBACEA OLGA PAYAN VERVER; MARTÍNEZ CORONA ENRIQUETA y C. DIRECTOR DEL REGISTRO PÚBLICO DE LA PROPIEDAD Y DEL COMERCIO DE LA CIUDAD DE MÉXICO, expediente 501/2021, la JUEZ INTERINA DEL JUZGADO TRIGÉSIMO PRIMERO CIVIL DE PROCESO ESCRITO, tomando en consideración que la sucesión codemandada de PAYAN SERRANO PEDRO por conducto de su ALBACEA OLGA PAYAN VERVER, TAMBIÉN CONOCIDA COMO OLGA MARÍA PAYAN VERVER DE LÓPEZ, fue emplazada por edictos, con fundamento en lo dispuesto por el artículo 639 del Código de Procedimientos Civiles, se ordena publicar por edictos la APERTURA DEL JUICIO A PRUEBA POR EL TÉRMINO DE DIEZ DÍAS COMUNES PARA LAS PARTES, el cual comenzará a correr a partir del día siguiente al que surta sus efectos la publicación del acuerdo de diez de marzo de dos mil veinticinco en el Boletín Judicial.
Ciudad de México, 13 de marzo de 2025.
LA SECRETARIA DE ACUERDOS "A" DEL JUZGADO TRIGÉSIMO PRIMERO CIVIL DE PROCESO ESCRITO DE LA CIUDAD DE MÉXICO.
LIC. KARLA MARISCAL JUÁREZ
8-11 F-5515201 $295.14

JUZGADO TRIGÉSIMO SEGUNDO DE LO CIVIL
EXP. No. 508/2022
EDICTO No. 27

En los autos del juicio ORDINARIO CIVIL, promovido por JOSÉ JOEL FLORES ESPINOSA en contra de GUADALUPE ESPINOZA GARCÍA expediente número 508/2022, EL C. JUEZ TRIGÉSIMO SEGUNDO DE LO CIVIL DE PROCESO ESCRITO DEL TRIBUNAL SUPERIOR DE JUSTICIA DE LA CIUDAD DE MÉXICO, POR MINISTERIO DE LEY, ordenó en auto de fecha veintinueve de enero de dos mil veinticinco, que en lo conducente dice: [...] Visto lo solicitado, y atendiendo a las constancias de autos, tomando en consideración que la sentencia definitiva de fecha siete de octubre de dos mil veinticuatro, fue omisa en ordenar la notificación de la misma mediante edictos, en tal virtud, de conformidad con el artículo 84 del Código de Procedimientos Civiles, se procede a aclarar el punto cuarto para quedar de la siguiente manera: CUARTO. NOTIFÍQUESE A LA DEMANDADA GUADALUPE ESPINOZA GARCÍA, POR MEDIO DE EDICTOS QUE DEBERÁN PUBLICARSE POR DOS VECES DE TRES EN TRES DÍAS EN EL BOLETÍN JUDICIAL, ATENTO AL CONTENIDO DEL ARTÍCULO 639 DEL CÓDIGO DE PROCEDIMIENTOS CIVILES PARA LA CIUDAD DE MÉXICO.", lo que forma parte integra de la sentencia definitiva dictada en autos. [...] Ciudad de México, siete de octubre de dos mil veinticuatro. VISTOS, para resolver en SENTENCIA DEFINITIVA, en los autos en el juicio ORDINARIO CIVIL, promovido por FLORES ESPINOSA JOSÉ JOEL en contra de GUADALUPE ESPINOZA GARCÍA Y C. DIRECTOR DEL REGISTRO PÚBLICO DE LA PROPIEDAD Y DE COMERCIO DE LA CIUDAD DE MÉXICO, expediente 508/2022, y; RESUELVE PRIMERO. Ha procedido la Vía

SOLO CONSULTA SOLO CONSULTA SOLO CONSULTA

Ordinaria Civil intentada, en que la parte actora FLORES ESPINOSA JOSÉ JOEL, no acreditó la acción ejercitada, la codemandada GUADALUPE ESPINOZA GARCÍA se constituyó en rebeldía y del C. DIRECTOR DEL REGISTRO PÚBLICO DE LA PROPIEDAD Y DEL COMERCIO DE LA CIUDAD DE MÉXICO, no se entró al estudio de sus excepciones y defensas opuestas, en consecuencia; SEGUNDO. Se declara infundada, la acción de prescripción positiva, por ende, se absuelve a los codemandados GUADALUPE ESPINOZA GARCÍA Y C. DIRECTOR DEL REGISTRO PÚBLICO DE LA PROPIEDAD Y DE COMERCIO DE LA CIUDAD DE MÉXICO, de las prestaciones que fueron reclamadas en el escrito de demanda TERCERO. Se impone condena en costas a la parte actora FLORES ESPINOSA JOSÉ JOEL, en esta instancia, las que se cuantificaran en ejecución de sentencia. CUARTO. NOTIFÍQUESE. ASÍ, DEFINITIVAMENTE lo resolvió y firma EL C. JUEZ INTERINO TRIGÉSIMO SEGUNDO DE LO CIVIL DEL TRIBUNAL SUPERIOR DE JUSTICIA DE LA CIUDAD DE MÉXICO, LICENCIADO ROBERTO LANDA ARENAS, ANTE EL C. SECRETARIO DE ACUERDOS LICENCIADO GUADALUPE PÉREZ PALMA, que autoriza y da fe. Doy fe. En cumplimiento a la Circular 08/2022 "Se hace constar y certifica, que todas las actuaciones judiciales del presente expediente, incluyendo las firmas autógrafas, han sido digitalizadas y cotejadas; por lo que obran fielmente en su expediente digital, gozando ambas versiones de los mismos efectos legales".
Ciudad de México, 24 de enero de 2025
EL SECRETARIO DE ACUERDOS "B"
LIC. GUADALUPE PÉREZ PALMA.
2-8 F-2281675 $809.56

JUZGADO TRIGÉSIMO QUINTO DE LO CIVIL
EXP. No. 418/2021
EDICTO No. 30

En los autos del juicio ESPECIAL HIPOTECARIO promovido por, ADMINISTRADORA FOME 2, S. DE R. L DE C.V. en contra de, JOEL ACEVEDO GONZÁLEZ Y ANA NAYELI AYALA HERNÁNDEZ, expediente número 418/2021, Secretaría B,; EL C. JUEZ TRIGÉSIMO QUINTO CIVIL, dictó un auto que en su parte conducente dice: 418/2021 SE HACE CONSTAR QUE TODAS LAS ACTUACIONES JUDICIALES DEL PRESENTE EXPEDIENTE HAN SIDO DIGITALIZADAS Y OBRAN EN EL EXPEDIENTE DIGITAL, INTEGRADO FIELMENTE COMO EL FÍSICO GOZANDO AMBAS VERSIONES DE LOS MISMOS EFECTOS LEGALES. CIUDAD DE MÉXICO, A VEINTIOCHO DE FEBRERO DE DOS MIL VEINTICINCO. Agréguese a su expediente la comparecencia de PILAR ÁVILA ÁVILA, mandatario judicial de la parte actora, como lo peticiona, y por vertidas las manifestaciones realizadas en el escrito de cuenta, así como el estado de las constancias de autos, se ordena EMPLAZAR a la parte demandada en el presente juicio a JOEL ACEVEDO GONZÁLEZ, por medio de edictos, que se publiquen por TRES VECES DE TRES EN TRES DÍAS debiendo mediar entre cada publicación DOS DÍAS hábiles, en el BOLETÍN JUDICIAL y en el periódico "DIARIO IMAGEN", de conformidad con el artículo 122 fracción II del Código de Procedimientos Civiles para el Distrito Federal, hoy Ciudad de México; haciéndoles saber que deberá presentarse dentro del término de TREINTA DÍAS para que produzca su contestación, oponga excepciones y defensas, aporten las pruebas que tuviera, apercibidos que en caso de no hacerlo se les tendrá por contestada la demanda en sentido negativo, y el juicio se seguirá en su rebeldía, así como las subsecuentes notificaciones, aún las de carácter personal les surtirán por BOLETÍN JUDICIAL, con fundamento en el artículo 637 del Código Procesal antes citado, y al efecto quedan a su disposición las copias simples de la demanda y sus anexos en la Secretaría "B" de este JUZGADO TRIGÉSIMO QUINTO DE LO CIVIL DE LA CIUDAD DE MÉXICO, ubicado en Niños Héroes, número 132, Octavo Piso, Colonia Doctores, Alcaldía Cuauhtémoc, Código Postal 06720 de esta Ciudad. En consecuencia, se instruye a la C. encargada del turno para que en el plazo de ley elabore los edictos ordenados en el presente auto, y ponga a disposición de la parte interesada el mismo para su debida diligenciación.- NOTIFÍQUESE.- Lo proveyó y firma la C. Juez Interino Trigésimo Quinto de lo Civil, LICENCIADO ROBERTO YÁÑEZ QUIROZ, con fundamento en lo dispuesto por el artículo 111 de la Ley Orgánica del Poder Judicial de la Ciudad de México, quien actúa con el SECRETARIO DE ACUERDOS "B" RODRIGO FLORES REYNA, quien autoriza y da fe..- DOY FE. 418/2021 SE HACE CONSTAR QUE TODAS LAS ACTUACIONES JUDICIALES DEL PRESENTE EXPEDIENTE HAN SIDO DIGITALIZADAS Y OBRAN EN EL EXPEDIENTE DIGITAL, INTEGRADO FIELMENTE COMO EL FÍSICO GOZANDO AMBAS VERSIONES DE LOS MISMOS EFECTOS LEGALES. CIUDAD DE MÉXICO, A SEIS DE MARZO DE DOS MIL VEINTICINCO. Dada cuenta con los presentes autos, en términos del artículo 272 G del Código de Procedimientos Civiles para el Distrito Federal aplicable para la Ciudad de México, se aclara el proveído de fecha veintiocho de febrero de dos mil veinticinco, respecto a los codemandados a emplazar a través de edictos, siendo lo correcto: "JOEL ACEVEDO GONZÁLEZ Y ANA NAYELI AYALA HERNÁNDEZ", aclaración que forma parte integral del precitado proveído. NOTIFÍQUESE.- Lo proveyó y firma la C. Juez Interino Trigésimo Quinto de lo Civil, LICENCIADO ROBERTO YÁÑEZ QUIROZ, con fundamento en lo dispuesto por el artículo 111 de la Ley Orgánica del Poder Judicial de la Ciudad de México, quien actúa con el SECRETARIO DE ACUERDOS "B" RODRIGO FLORES REYNA, quien autoriza y da fe.- DOY FE. Ciudad de México, veinticuatro de junio de dos mil veintiuno. Con el escrito de cuenta y anexos que al mismo se acompañan, los que se mandan guardar en el Seguro del Juzgado, fórmese expediente y regístrese en el Libro de Gobierno con el número 418/2021. Se tiene por presentada a JUAN CARLOS HERNÁNDEZ LARA, quien promueve en su carácter de apoderado legal de "PENDULUM", SOCIEDAD DE RESPONSABILIDAD LIMITADA DE CAPITAL VARIABLE, quien a su vez es apoderado legal de ADMINISTRADORA FOME 2, S. DE R.L. DE C.V. parte actora en el presente juicio, personalidad que acredita y se le reconoce en términos de los Instrumentos Notariales números 89,802 que se acompañan. Se le tiene señalando domicilio y autorizando a las personas que menciona para los fines que precisa. Se le tiene demandando en la VÍA ESPECIAL HIPOTECARIA de: JOEL ACEVEDO GONZÁLEZ Y ANA NAYELI AYALA HERNÁNDEZ, las prestaciones que indica. Con fundamento en los artículos 468, 469, 470, 471 y demás relativos y aplicables del Código de Procedimientos Civiles, y tomando en consideración el Testimonio de Escritura que se anexa, se admite la demanda en la vía y forma propuesta. (...) para que dentro del término de QUINCE DÍAS contesten la demanda y opongan sus excepciones y defensas, y se les previene para que señalen domicilio para oír y recibir notificaciones dentro de la jurisdicción de éste Tribunal, apercibida la parte demandada que de no hacerlo, las subsecuentes notificaciones le surtirán efectos por medio del boletín judicial, con fundamento en el segundo párrafo del artículo 113 del ordenamiento legal antes citado.(...).
Ciudad de México, 13 de marzo de 2025
EL SECRETARIO DE ACUERDOS "B"
LIC. RODRIGO FLORES REYNA
3-8-11 F-15067256 $2,239.62

JUZGADO TRIGÉSIMO SEXTO DE LO CIVIL
SECRETARÍA "A"
EXP. No. 1259/2023
EDICTO No. 19

EN LOS AUTOS DEL JUICIO ORDINARIO CIVIL SEGUIDO POR DAVID MARTIN LOZANO MERCADO Y ADRIANA CECILIA SAULES PÉREZ EN CONTRA INMOBILIARIA GEPS, S.A. DE C.V. Y OTROS, EXPEDIENTE NÚMERO 1259/2023, EL C. JUEZ TRIGÉSIMO SEXTO DE LO CIVIL, ORDENÓ MEDIANTE PROVEÍDO DE FECHA DIEZ DE FEBRERO DEL AÑO DOS MIL VEINTICINCO, A sus autos el escrito de cuenta el mandatario judicial de la parte actora, por hechas las manifestaciones que se contiene en el mismo y toda vez que ya consta en autos que se giraron oficios a diversas dependencias para proporcionar domicilio alguno del codemandada Josefina Quiroz Bustos, sin que se hubiera obtenido algún domicilio cierto en el que se pudieran emplazar, en tal virtud como lo solicita se ordena emplazar por medio de edictos a JOSEFINA QUIROZ BUSTOS, por medio de edictos, los cuales deberán ser publicados

SOLO CONSULTA

por TRES VECES, de TRES EN TRES DÍAS en el Boletín Judicial y El Periódico el DIARIO IMAGEN debiendo mediar entre cada publicación DOS DÍAS HÁBILES, haciéndose saber que deberán presentarse dentro de un término de CUARENTA DÍAS a recoger las copias de traslado, las cuales se encuentran a su disposición en el Local de este Juzgado, el cual se encuentra ubicado en Avenida Niños Héroes número 132, Octavo Piso, Colonia Doctores, Delegación Cuauhtémoc en Ciudad de México, en el entendido de que una vez que fenezca dicho plazo o bien comparezca el demandado a recoger las copias de traslado se computara el termino de QUINCE DÍAS que tiene este para dar contestación a la demandada instaurada en su contra, con el apercibimiento de que para el caso de no hacerlo, se tendrá por contestada en sentido negativo y el juicio se seguirá en su rebeldía y las notificaciones aun las de carácter personal le surtirán por boletín judicial. Se previene al encargado del turno para que lo realice en el término de TRES DÍAS con el apercibimiento que en caso de no hacerlo dentro del término señalado se le levantara acta administrativa, lo anterior con fundamento en lo dispuesto por el artículo 354 fracción V de la ley Orgánica del Tribunal Superior de Justicia de la Ciudad de México. NOTIFÍQUESE. LO PROVEYÓ Y FIRMA EL C. JUEZ INTERINO TRIGÉSIMO SEXTO DE LO CIVIL LICENCIADO JORGE MALDONADO SEVILLA, ANTE LA SECRETARIA DE ACUERDOS "A" LICENCIADA DIANA CAREM GODÍNEZ RUÍZ, QUE AUTORIZA Y DA FE. CIUDAD DE MÉXICO, A DIECINUEVE DE FEBRERO DEL DOS MIL VEINTICINCO. Dada cuenta en términos de los artículos 81, 84 y 272-G del Código de Procedimientos Civiles, visto el proveído de fecha diez de febrero del dos mil veinticinco, atendiendo al principio de congruencia que debe prevalecer en las resoluciones judiciales, por error se asentó "...se ordena emplazar por medio de edictos a JOSEFINA QUIROZ BUSTOS..." debiendo ser lo correcto es "...se ordena emplazar por medio de edictos a JOSEFINA QUIROZ BUSTOS E INMOBILIARIA GEPS, S.A. DE C.V..."; aclaración que no altera el sentido del proveído antes referido, por lo que forma parte del mismo. NOTIFÍQUESE. - LO PROVEYÓ Y FIRMA EL C. JUEZ INTERINO DEL JUZGADO TRIGÉSIMO SEXTO DE LO CIVIL DE PROCESO ESCRITO DE LA CIUDAD DE MÉXICO, LICENCIADO JORGE MALDONADO SEVILLA ANTE LA SECRETARIA DE ACUERDOS "A" LICENCIADA DIANA CAREM GODÍNEZ RUIZ, QUE AUTORIZA Y DA FE.
Ciudad de México, 19 de marzo de 2025
LA SECRETARIA DE ACUERDOS "A"
LIC. DIANA CAREM GODÍNEZ RUIZ
8-11-23 F-2329512 $1,411.92

JUZGADO CUADRAGÉSIMO DE LO CIVIL
EXP. No. 527/2021
EDICTO No. 26

En los autos del Expediente número 527/2021, relativo al Juicio ORDINARIO CIVIL, promovido por JIMÉNEZ GONZÁLEZ TERESA en contra de ROBERTO JIMÉNEZ RODRÍGUEZ Y ALMA MARGARITA HERNÁNDEZ VIVEROS, El C. JUEZ 40° DE LO CIVIL DE LA CIUDAD DE MÉXICO DICTÓ UN AUTO QUE A LA LETRA DICE: Ciudad de México, a veinticinco de febrero del año dos mil veinticinco.- ...procédase a practicar el requerimiento ordenado en el auto de fecha trece de febrero del año en curso a la parte demandada, mediante la publicación de los edictos respectivos, por TRES VECES DE TRES EN TRES DÍAS, en el Boletín Judicial y en el periódico DIARIO IMAGEN, debiendo mediar entre cada publicación dos días hábiles... -OTRO AUTO- Ciudad de México, a trece de febrero del año dos mil veinticinco.- A sus autos el escrito de ÁLVARO NOAH SOLÍS GONZÁLEZ, mandatario judicial de la parte actora, vistas las constancias de autos y como solicita se procede a dictar AUTO DE EJECUCIÓN en los siguientes términos: En cumplimiento a lo ordenado en el resolutivo TERCERO de la Sentencia Definitiva de fecha treinta de septiembre del año dos mil veinticuatro, misma que HA QUEDADO FIRME, REQUIÉRASE PERSONALMENTE a ROBERTO JIMÉNEZ RODRÍGUEZ y ALMA MARGARITA HERNÁNDEZ, para que en el término de CINCO DÍAS desocupen y hagan entrega a la parte actora o a quien sus derechos represente del bien inmueble materia de la presente materia de Litis, apercibidos que en caso de no hacerlo en estos términos, serán desalojados a su costa, por lo que elabórense las cédulas de notificación respectivas y túrnense al C. Actuario de la adscripción a efecto de que se sirva dar cumplimiento al presente proveído.- NOTIFÍQUESE PERSONALMENTE A ROBERTO JIMÉNEZ RODRÍGUEZ y ALMA MARGARITA HERNÁNDEZ...".
Ciudad de México, 4 de marzo del 2025,
LA SECRETARIA DE ACUERDOS "A"
LIC. MARÍA VERÓNICA SILVA CHÁVEZ.
31-3-8 F-8304289 $717.72

JUZGADO CUADRAGÉSIMO DE LO CIVIL
EXP. No. 606/2021
EDICTO No. 28

EN LOS AUTOS DEL JUICIO ESPECIAL HIPOTECARIO PROMOVIDO POR BANCO MERCANTIL DEL NORTE S.A. INSTITUCIÓN DE BANCA MÚLTIPLE, GRUPO FINANCIERO BANORTE, EN CONTRA DE RAÚL LUNA BARCELATA, EXPEDIENTE 606/2021; SECRETARÍA "B", EL C. JUEZ CUADRAGÉSIMO DE LO CIVIL DE LA CIUDAD DE MÉXICO DICTARON LOS AUTOS QUE EN SU PARTE CONDUCENTE DICEN: CIUDAD DE MÉXICO, A DIEZ DE MARZO DEL AÑO DOS MIL VEINTICINCO Dada cuenta con lo actuado, toda vez que en el proveído de fecha SEIS DE MARZO DEL AÑO EN CURSO, se asentó, dice: "...se señalan las 23 DE ABRIL DE DOS MIL VEINTICINCO..." se aclara el mismo, debiendo decir: "...DIEZ HORAS CON TREINTA MINUTOS DEL 23 DE ABRIL DE DOS MIL VEINTICINCO..."Aclaración que se hace para los efectos a que haya lugar y con fundamento en el artículo 84 del Código de Procedimientos Civiles, debiendo ser este auto parte integrante del que se aclara.- NOTIFÍQUESE. Lo proveyó y firma el C. JUEZ CUADRAGÉSIMO DE LO CIVIL, Licenciado JUAN HUGO MORALES MALDONADO, quien actúa asistido de la SECRETARIA DE ACUERDOS "B" Licenciada GUADALUPE DE SANTIAGO GARCÍA, con quien actúa y da fe. DOY FE. Ciudad de México a seis de marzo de dos mil veinticinco. Dada cuenta con lo actuado, toda vez que por comparecencia de fecha veintiocho de febrero del año en curso, ante la presencia judicial el Apoderado de la parte actora ratificó su escrito de fecha diecisiete de febrero del año en curso el cual se acuerda en los siguientes términos: Se tiene al Apoderado de la parte actora por desistido a su entero perjuicio de la prueba confesional a cargo de la parte demandada, RAÚL LUNA BARCELATA para todos los efectos legales que haya lugar. Atento a lo anterior, como lo solicita se tiene por acusada la rebeldía en que incurrió el demandado RAÚL LUNA BARCELATA al no contestar la demanda entablada en su contra y por perdido su derecho para hacerlo, en consecuencia, se ordena que las notificaciones aún las de carácter personal le surtan efectos al demandado por boletín judicial en términos del artículo 639 del Código de Procedimientos Civiles, se le tiene por confeso de los hechos manifestados por la actora, así como por perdido su derecho para oponer excepciones y defensas, así como ofrecer pruebas, por corresponder al estado de los autos con fundamento en el artículo 471 del Código Procesal Civil, se dicta auto admisorio de pruebas en los siguientes términos: Se admiten las pruebas ofrecidas por la parte actora única oferente consistentes en las documentales ofrecidas. Para que tenga lugar la Audiencia de Ley se señalan las 23 DE ABRIL DE DOS MIL VEINTICINCO con fundamento en el artículo 122, fracción II, y 639 del Código de Procedimientos Civiles, procédase a publicar el presente proveído, en el Periódico "LA RAZÓN" y boletín judicial, dos veces de tres en tres días, para los efectos legales procedentes. NOTIFÍQUESE. Lo proveyó y firma el C. JUEZ CUADRAGÉSIMO DE LO CIVIL, Licenciado JUAN HUGO MORALES MALDONADO, quien actúa asistido de la SECRETARIA DE ACUERDOS "B" Licenciada GUADALUPE DE SANTIAGO GARCÍA, con quien actúa y da fe. DOY FE.
LA SECRETARIA DE ACUERDOS B
LIC. GUADALUPE DE SANTIAGO GARCÍA
8-11 F-5762830 $336.08

SOLO CONSULTA
SOLO CONSULTA
SOLO CONSULTA

JUZGADO CUADRAGÉSIMO PRIMERO DE LO CIVIL
EXP. No. 1162/2017
EDICTO No. 5

EMPLAZAMIENTO A: CORTÉS PERALTA JOSÉ MANUEL (quien es persona diversa al actor, con los mismos nombres de pila y mismos apellidos).
En los autos del juicio ORDINARIO CIVIL, promovido por CORTÉS PERALTA JOSÉ MANUEL, en contra de LÓPEZ CALDERÓN ROBERTO, C. REGISTRADOR PÚBLICO DE LA PROPIEDAD Y DEL COMERCIO DE LA CIUDAD DE MÉXICO y NOTARIO PÚBLICO 23 DEL ESTADO DE MÉXICO, expediente 1162/2017, Secretaría "B" la C. Juez dictó proveídos que en lo conducente dicen: "(...)" Ciudad de México, a doce de enero de dos mil dieciocho. "(...)" Se tiene por presentado a CORTÉS PERALTA JOSÉ MANUEL por derecho propio demandando en la vía ORDINARIA CIVIL de LÓPEZ CALDERÓN ROBERTO, REGISTRADOR PÚBLICO DE LA PROPIEDAD Y DEL COMERCIO DE LA CIUDAD DE MÉXICO Y NOTARIO PÚBLICO NÚMERO 23 DEL ESTADO DE MÉXICO LICENCIADA FLOR ALEJANDRA KIWAN ALTAMIRANO las prestaciones que refiere en el escrito inicial "(...)" se admite a trámite la demanda en la vía y forma propuesta. En relación con los codemandados LÓPEZ CALDERÓN ROBERTO Y REGISTRADOR DE LA PROPIEDAD Y DEL COMERCIO DE LA CIUDAD DE MÉXICO elabórense las cédulas de notificación y sean turnadas al Secretario Actuario para que sean emplazadas para que contesten la demanda y opongan excepciones, "(...)" Visto que el domicilio del codemandado NOTARIO PÚBLICO NÚMERO 23 DEL ESTADO DE MÉXICO LICENCIADA FLOR ALEJANDRA KIWAN ALTAMIRANO se encuentra fuera de la Jurisdicción de este Juzgado, "(...)" líbrese atento exhorto con los insertos necesarios, "(...)" al JUEZ COMPETENTE EN EL MUNICIPIO DE NEZAHUALCÓYOTL, ESTADO DE MÉXICO, para que en auxilio de las labores de este Juzgado ordene a quien corresponda elabore la cédula de notificación y sea turnada al Secretario Actuario o ejecutor adscrito a su Juzgado para que por su conducto se emplace al codemandado para que conteste la demanda y oponga excepciones, "(...)" Ciudad de México, a doce de marzo de dos mil veinticinco. "(...)" y visto el contenido de los informes rendidos por diversas dependencias de los cuales se desprende que no fue posible localizar a la parte demandada, "(...)" procédase a emplazar al Tercero Llamado a Juicio CORTÉS PERALTA JOSÉ MANUEL (quien es persona diversa al actor, con los mismos nombres de pila y mismos apellidos) por medio de edictos que se publicarán por tres veces de tres en tres días en el Boletín Judicial y el periódico La Crónica de Hoy, debiendo mediar entre cada publicación dos días hábiles, para que comparezca en el plazo de TREINTA DÍAS hábiles, a contestar la demanda instaurada en su contra, término que empezará a contar a partir del día siguiente hábil de la última publicación, quedando las copias de traslado a su disposición en el Juzgado, apercibida que de no hacerlo dentro del término conferido las subsecuentes notificaciones aún las de carácter personal, le surtirán efectos por medio de Boletín Judicial y por edictos cuando así corresponda, en vista de lo anterior queda sin efectos el término de quince días concedidos en el auto admisorio para dar contestación a la demanda, "(...)" Notifíquese. Lo proveyó y firman electrónicamente la Jueza Cuadragésimo Primero de lo Civil de Proceso Escrito de la Ciudad de México, Maestra ANA MERCEDES MEDINA GUERRA, ante su C. Secretario de Acuerdos "B", Licenciado GILBERTO EDMUNDO OVANDO CAMACHO, que da fe. DOY FE.
Ciudad de México, 14 de marzo de 2025
EL SECRETARIO DE ACUERDOS "B"
LIC. GILBERTO EDMUNDO OVANDO CAMACHO.
3-8-11 F-7371110 $1,403.91

JUZGADO CUADRAGÉSIMO QUINTO DE LO CIVIL
SECRETARÍA "A"
EXP. No. 285/2025
EDICTO No. 18

Que en los autos del juicio ESPECIAL HIPOTECARIO promovido por BANCO SANTANDER MÉXICO S.A. INSTITUCIÓN DE BANCA MÚLTIPLE GRUPO FINANCIERO SANTANDER MÉXICO en contra de CAMILO RAMIRO GARCÍA MAYA expediente número 285/2025, el C. Juez Cuadragésimo Quinto de lo Civil de Proceso Escrito del Tribunal Superior de Justicia de la Ciudad de México dictó unos autos que en conducente dicen: MÉXICO, CIUDAD DE MÉXICO A DIECIOCHO DE MARZO DEL AÑO DOS MIL VEINTICINCO. Agréguese a sus autos el escrito de MARTÍN ROBLES GÓMEZ, en su carácter de Apoderado de la parte actora, se tiene à la ocursante promoviendo INCIDENTE DE ACTUALIZACIÓN DE INTERESES ORDINARIOS Y LIQUIDACIÓN DE INTERESES MORATORIOS EN EJECUCIÓN DE SENTENCIA, el que se admite a trámite, con el anexo y copias que se acompañan, MEDIANTE NOTIFICACIÓN PERSONAL dese vista a la parte demandada CAMILO RAMIRO GARCÍA MAYA para que, en el PLAZO de TRES DÍAS manifieste lo que en derecho corresponda, lo anterior con apoyo en el artículo 637 en relación con el artículo 114 fracción I ambos del Código de Procedimientos Civiles para la Ciudad de México, así como en la tesis, denominada: "INCIDENTES EN EL JUICIO ORDINARIO CIVIL. LA NOTIFICACIÓN DEL AUTO ADMISORIO ES EQUIPARABLE A UN EMPLAZAMIENTO, RAZÓN POR LA QUE DEBE PRACTICARSE PERSONALMENTE A LA CONTRAPARTE DEL PROMOVENTE (LEGISLACIÓN APLICABLE PARA LA CIUDAD DE MÉXICO)." Tesis Registro digital: 2022465 Instancia: Tribunales Colegiados de Circuito Décima Época Materia(s): Civil Tesis: I.11o.C.106 C (10a.) Fuente: Gaceta del Semanario Judicial de la Federación. Libro 80, Noviembre de 2020, Tomo III, página 2001 Tipo: Aislada. Asimismo, se tiene al promovente ofreciendo pruebas de su parte, sobre su admisión resérvese para ser acordado en el momento procesal oportuno y atendiendo a que el emplazamiento a juicio se ordenó por medio de edictos, se ordena que la notificación ordenada en el presente proveído se realice por medio de edictos que deberán publicarse por TRES VECES DE TRES EN TRES, en el "EL BOLETÍN JUDICIAL", haciéndole saber que cuentan con un término de TREINTA DÍAS HÁBILES para comparecer al local de este juzgado sito en LAS CALLES DE CLAUDIO BERNARD # 60 SÉPTIMO PISO COLONIA DOCTORES EN ESTA CIUDAD para recibir las copias de traslado correspondientes de la demanda incidental y su anexo. NOTIFÍQUESE PERSONALMENTE A LA PARTE DEMANDADA.- Lo proveyó y firma el C. Juez Cuadragésimo Quinto de lo Civil de Proceso Escrito de la Ciudad de México, LICENCIADO ENRIQUE SALGADO SEGURA, ante la Secretaria de Acuerdos LICENCIADA ARELI GUADALUPE ROJAS RAMÍREZ, con quien actúa y da fe. Doy fe.
LA SECRETARÍA DE ACUERDOS "A"
LIC. ARELI GUADALUPE ROJAS RAMÍREZ.
3-8-11 F-15071670 $1,062.15

JUZGADO CUADRAGÉSIMO NOVENO DE LO CIVIL
EXP. No. 1475/2024
EDICTO No. 17

En los autos de expediente número 1475/2024, relativo al juicio ORDINARIO CIVIL promovido por PATRICIA TORRES SERPEL y FRANCISCO ROLANDO TORRES SERPEL en contra de ERNESTO SENTIES HOYOS, la C. Jueza Cuadragésimo Noveno en Materia Civil de Proceso Escrito de la Ciudad de México, dicto diversos proveídos que continuación se transcriben: Ciudad de México a quince de febrero del dos mil veinticuatro. (...) Se tiene por presentado a: TORRES SERPEL PATRICIA y TORRES SERPEL FRANCISCO ROLANDO por su propio derecho (...) demandando en la VÍA ORDINARIA CIVIL de SENTIES HOYOS ERNESTO, las presentaciones que indica. Con fundamento en los Artículos 255, 256, 258 y demás relativos y aplicables del Código de Procedimientos Civiles, se admite a trámite con la demanda en la vía y forma propuesta con las copias simples exhibidas, debidamente cotejadas y selladas córrase traslado y emplácese a la parte demandada para que dentro del término de QUINCE DÍAS, produzca su contestación, apercibida que de no hacerlo, precluirá su derecho y se presumirán confesados los hechos de la demanda, en términos de lo dispuesto por el artículo 271 del Código de Procedimiento Civiles. Asimismo se previene para que señale domicilio de su parte para oír y recibir notificaciones dentro de esta Ciudad, apercibida que, en caso de no hacerlo, las notificaciones, aun las de carácter personal, le surtirán por boletín Judicial, en términos de lo dispuesto por el

SOLO CONSULTA
SOLO CONSULTA

artículo 112 del Código Procesal Civil. Con fundamento en el artículo 81 fracción I, 84 fracción V y 88 de la Ley Orgánica del Poder judicial de la Ciudad de México, se autoriza a los Secretarios de Acuerdos, Secretaria Conciliadora, así como a los Pasantes en Derecho adscritos a este Juzgado para practicar las notificaciones ordenada en el presente Juicio. (...) Asimismo, se requiere a la parte demandada para que a más tardar al dar contestación, manifieste BAJO PROTESTA DE DECIR VERDAD su fecha de nacimiento y su edad actual, a efecto o supuestos establecidos en el artículo 5 inciso B) fracciones IV y V de la Ley de los Derechos de las Personas Adultas Mayores en esta Ciudad, y en su caso manifieste si se encuentra en alguna situación de vulnerabilidad en términos de lo dispuesto por los artículos 1 y 2 de la Ley para la Integración al Desarrollo de las Personas con Discapacidad de esta Ciudad apercibida que en caso de no hacerlo, se seguirá el juicio, se seguirá el juicio bajo su más estricta responsabilidad;)(...) NOTIFÍQUESE. (...) OTRO AUTO: Ciudad de México a veinticuatro de septiembre del año dos mil veinticuatro. Agréguese a sus autos el escrito de cuenta de la parte actora, visto su contenido y atento a las constancia de autos, y toda vez que se ha agotado la búsqueda del domicilio del demandado ERNESTO SENTIES HOYOS, como lo solicita y con fundamento en lo dispuesto por el artículo 122 del Código de Procedimientos Civiles, procédase a emplazar a la referida litisconsorte, por medio de EDICTOS que se publicarán por TRES VECES DE TRES EN TRES DÍAS en el BOLETÍN JUDICIAL y en el periódico DIARIO DE MÉXICO, como esta ordenado tanto en el auto admisorio de demanda, haciendo saber al referido demandado que cuenta con un término de TREINTA DÍAS para comparecer a juicios a recoger las copias de traslado de la demanda que están a su disposición en la Secretaría "B" de este Juzgado y QUINCE DÍAS para que produzcan su contestación a la demanda o manifiesten lo que a su derecho convenga, contados a partir del siguiente al vencimiento del término concedido a la litisconsorte o en su caso, a partir del siguiente al en el que haya recogido las copias mencionadas y póngase a disposición de la promovente los edictos mencionados para su tramitación.- Notifíquese. Lo proveyó y firma el C. Juez Septuagésimo de lo civil, Licenciado JOEL MARTÍNEZ GONZÁLEZ ante el C. Secretado de Acuerdos, Licenciado FORTUNATO ZAPATA TENORIO que autoriza y da fe.- DOY FE.- Se hace constar, que todas las actuaciones judiciales del presente expediente han sido digitalizadas y obran en expediente digital, integrado fielmente como el físico gozando ambas versiones de los mismos efectos legales. Asimismo, con fundamento en el artículo 115 del Código de Procedimientos Civiles, se hace constar que la Jueza Interina y el Secretario de Acuerdos "A" por ministerio de ley del Juzgado Cuadragésimo Noveno de lo Civil del Tribunal Superior de Justicia de la Ciudad de México a partir del ocho de enero de dos mil veinticuatro son la Licenciada Vianey Alhelí Rodríguez Sánchez y el Licenciado Gerardo Ulises Guerrero Bautista respectivamente. CONSTE. EL SECRETARIO DE ACUERDOS CERTIFICA: Se da cuenta a la C. Jueza con un escrito, el dieciséis de enero de dos mil veinticinco. CONSTE. Ciudad de México, diecisiete de enero de dos mil veinticinco. Agréguese a sus autos el escrito presentado por los coactores, en cuanto a lo solicitado y toda vez que, corresponde a ésta juzgadora en cualquiera que sea la fase del juicio analizar que el emplazamiento efectuado a la parte demandada se haya realizado con las formalidades contenidas en la Ley y la Jurisprudencia, ya que de no verificarse así, constituiría la violación procesal de carácter más grave, que conlleva a violentar en perjuicio del reo su garantía de audiencia, y toda vez que al momento de ser exhibidos los edictos mediante escrito de DOS DE DICIEMBRE DEL DOS MIL VEINTICUATRO, visibles a foja 81, se desprende que las publicaciones no cumplen con los requisitos establecidos en auto de VEINTICUATRO DE SEPTIEMBRE DEL AÑO PRÓXIMO PASADO, toda vez que no fueron publicados de tres en tres días como lo establece el artículo 122 fracción II del Código de Procedimientos Civiles, en consecuencia deberán reponerse las publicaciones mismas que deberán efectuarse en la forma y términos señalados en auto de fecha veinticuatro de septiembre del dos mil veinticuatro.- Por lo cual se ordena elaborar el turno ordenado mediante auto de veinticuatro de septiembre del dos mil veinticuatro y poner a disposición de la parte actora.

Ciudad de México, 26 de febrero del 2025.

EL SECRETARIO DE ACUERDOS "A" DEL JUZGADO CUADRAGÉSIMO NOVENO EN MATERIA CIVIL DE PROCESO ESCRITO DE LA CIUDAD DE MÉXICO. POR M.L.

LIC. GERARDO ULISES GUERRERO BAUTISTA.

3-8-11 F-5576988 $2,672.16

JUZGADO QUINCUAGÉSIMO PRIMERO DE LO CIVIL
EXP. No. 240/2021
EDICTO No. 9

En los autos del juicio ESPECIAL HIPOTECARIO, promovido por BANCO INVEX, S.A., INSTITUCIÓN DE BANCA MÚLTIPLE, INVEX GRUPO FINANCIERO FIDUCIARIO EN SU CARÁCTER DE FIDUCIARIO DEL FIDEICOMISO IRREVOCABLE DE ADMINISTRACIÓN, FUENTE DE PAGO Y GARANTÍA 1055 en contra de BLANCA ESTELA ARTEAGA LUNA y MIGUEL ÁNGEL GALINDO MÁRQUEZ, expediente número 240/2021, El C. Juez Quincuagésimo Primero de lo Civil de Proceso Escrito dictó diversos autos de lo que se desprende lo siguiente: Ciudad de México, a veintiuno de febrero de dos mil veinticinco. (...) como lo solicita se autoriza la publicación de edictos ordenado en proveído de fechas veinticuatro de mayo del dos mil veintiuno, veintinueve de noviembre del dos mil veinticuatro y veintidós de enero del dos mil veinticinco, en el periódico "Diario Imagen", por ser un periódico de menor costo, los cuales, serán redactados de modo preciso y conciso, sintetizando las providencias que se ordenen publicar, NOTIFÍQUESE.(...) (...) Ciudad de México, a veintidós de enero del dos mil veinticinco. Agréguese a sus autos el escrito de (...), apoderada de la moral actora, visto su contenido, como se solicita con fundamento en el artículo 272 G del Código de Procedimientos Civiles se procede a la aclaración del auto de fecha veinticuatro de mayo del año dos mil veintiuno, respecto a la razón social de la parte actora, del siendo lo correcto: "...BANCO INVEX, S.A. INSTITUCIÓN DE BANCA MÚLTIPLE, INVEX GRUPO FINANCIERO FIDUCIARIO EN SU CARÁCTER DE FIDUCIARIO DEL FIDEICOMISO IRREVOCABLE DE ADMINISTRACIÓN, FUENTE DE PAGO Y GARANTÍA 1055;..." formando la presente auto aclaratorio parte integrante del citado auto para los efectos legales conducentes. Como se solicita, se ordena el emplazamiento al enjuiciado MIGUEL ÁNGEL GALINDO MÁRQUEZ, por medio de EDICTOS, los que deberán publicarse en el Boletín Judicial de este Tribunal y el Periódico "LA RAZÓN" por TRES VECES de TRES EN TRES DÍAS, debiendo mediar entre cada publicación DOS DÍAS HÁBILES, haciendo del conocimiento del enjuiciado que cuenta con un plazo de TREINTA DÍAS HÁBILES para presentarse al local de este juzgado, quedando en el mismo a su disposición las copias de traslado de la demanda y de los documentos que la acompañan a fin de que de contestación a la misma en el plazo referido en el auto admisorio de demanda.- NOTIFÍQUESE. (...) (...) Ciudad de México, a veintinueve de noviembre de dos mil veinticuatro. Agréguese a sus autos el escrito de (...) apoderada de la moral actora, (...) debido a que ya se agotaron los domicilios proporcionados por las dependencias señalas en autos, se ordena el emplazamiento al enjuiciado MIGUEL ÁNGEL GALINDO MÁRQUEZ, por medio de EDICTOS, (...) Notifíquese.- (...) En la Ciudad de México, a veinticuatro de mayo de dos mil veintiuno. A sus autos el escrito de cuenta y copia simple de traslado que al mismo se acompaña, presentado por la promovente, (...) se tiene por presentada a CYNTHIA BARRIENTOS CRISTÓBAL, en su carácter de apoderada de PATRIMONIO, SOCIEDAD ANÓNIMA DE CAPITAL VARIABLE, SOCIEDAD FINANCIERA DE OBJETO MÚLTIPLE, ENTIDAD REGULADA, quien a su vez es apoderada de la persona moral denominada BANCO INVEX, S.A., INSTITUCIÓN DE BANCA MÚLTIPLE, INVEX GRUPO FINANCIERO FIDUCIARIO EN SU CARÁCTER DE FIDUCIARIO DEL FIDEICOMISO IRREVOCABLE DE ADMINISTRACIÓN, FUENTE DE PAGO Y GARANTÍA

SOLO CONSULTA SOLO CONSULTA SOLO CONSULTA

1055;(...) demandando en la VÍA ESPECIAL HIPOTECARIA de BLANCA ESTELA ARTEAGA LUNA Y MIGUEL ÁNGEL GALINDO MÁRQUEZ, las prestaciones que se indican en el escrito de demanda.- Con fundamento en los artículos 1, 29, 468, 470 y demás relativos del Código de Procedimientos Civiles para la Ciudad de México, se admite a trámite la presente demanda; en consecuencia con las copias certificadas a costa de la parte actora de la demanda y documentos base de la acción, así como del poder con el que se acreditó la personalidad, anótese y regístrese la misma en el Registro Público de la Propiedad de la entidad correspondiente, atento a lo establecido por el artículo 479 del código antes invocado; por medio de notificación personal con entrega de las copias simples que se acompañan debidamente selladas, cotejadas y rubricadas, córrase traslado y emplácese a la parte demandada para que en el término de QUINCE DÍAS; produzca su contestación, con el apercibimiento que para el caso de no hacerlo se seguirá el juicio en su rebeldía y las subsecuentes notificaciones, aún las de carácter personal le surtirán por Boletín Judicial (...) Por ofrecidas las pruebas de su poderdante mismas que se reserva su acuerdo para el momento procesal oportuno; Guárdense en el seguro del juzgado los documentos presentados; NOTIFÍQUESE PERSONALMENTE y córrase traslado a los acreedores hipotecarios SOCIEDAD HIPOTECARIA FEDERAL, SOCIEDAD NACIONAL DE CRÉDITO, INSTITUCIÓN DE BANCA DE DESARROLLO e INSTITUTO DEL FONDO NACIONAL DE LA VIVIENDA PARA LOS TRABAJADORES; (...) Y con fundamento en el artículos 24, 25 y 28 del Reglamento del Sistema Institucional de Archivos del Tribunal Superior de Justicia del Distrito Federal, se hace del conocimiento de las partes que una vez que sea concluido el juicio, el expediente integrado será remitido al Archivo Judicial para la destrucción correspondiente, por lo que, se previene a las partes para que en su caso, soliciten copia certificada de las constancias que a sus intereses convengan, y, comparezcan a este Juzgado dentro de los seis meses siguientes contados a partir de que surta efectos la notificación del auto que ordena la conclusión del juicio, a recibir los documentos exhibidos, apercibidos que de no hacerlo en el término señalado, los mismos, serán remitidos al Archivo Judicial para el fin indicado. Notifíquese...
LA SECRETARIA DE ACUERDOS "B".
LIC. CLAUDIA GONZÁLEZ SAUZA.
8-11-23 F-15079556 $2,357.10

JUZGADO QUINCUAGÉSIMO SEGUNDO DE LO CIVIL
EXP. No. 1187/2023
EDICTO No. 17

En cumplimiento a lo ordenado en proveído de trece de Marzo de año dos mil veinticinco, deducido del juicio ESPECIAL HIPOTECARIO promovido por BANCO NACIONAL DE MÉXICO S.A. INTEGRANTE DEL GRUPO FINANCIERO BANAMEX en contra de FAJER VALENCIA ALEJANDRA expediente número 1187/2023, la C. Juez dictó el siguiente auto." Ciudad de México, a trece de marzo de dos mil veinticinco. Agréguese a sus autos el escrito de SALVADOR RAMÍREZ LÓPEZ Apoderado de la parte actora, en atención a su contenido, y tomando en consideración que el procedimiento es de orden público, interés social e irrenunciable y no puede quedar al arbitrio de las partes, y visto que ya fueron rendidos los informes solicitados a todas las autoridades a efecto de requerir el domicilio de la demandada, y que los mismos ya han sido agotados, como lo solicita y con fundamento en el artículo 122 fracción II del Código de Procedimientos Civiles, que establece, que procede la notificación por edictos cuando: Se trate de personas cuyo domicilio se ignora, previo informe de una institución que cuente con registro oficial de personas, en consecuencia, se ordena que se emplace al demandado antes citado por medio de EDICTOS, mismos que deberán publicarse por TRES VECES DE TRES EN TRES DÍAS en el Boletín Judicial y en el Periódico "LA JORNADA" debiendo mediar entre cada publicación dos días hábiles, de conformidad con lo ordenado en el artículo 122 fracción II del Código de Procedimientos Civiles; para que en el término de CUARENTA DÍAS HÁBILES, contados a partir del día siguiente de la última publicación, dé contestación a la demanda instaurada en su contra, quedando a su disposición en la Secretaría del Juzgado las copias de traslado correspondientes, apercibida que de no hacerlo se tendrá por contestada en SENTIDO NEGATIVO.- NOTIFÍQUESE.- Lo proveyó y firma la Ciudadana Jueza Interina Quincuagésima Segunda de lo Civil de Proceso Escrito de la Ciudad de México, Licenciada VERÓNICA GUZMÁN GUTIÉRREZ, ante el C. Secretario de Acuerdos "A", Licenciado OSCAR ALONSO TOLAMATL. Doy fe.
Ciudad de México, 19 de marzo del 2025.
EL SECRETARIO DE ACUERDOS "A"
LIC. OSCAR ALONSO TOLAMATL
3-8-11 F-15070519 $843.21

JUZGADO QUINCUAGÉSIMO CUARTO DE LO CIVIL
SECRETARÍA "B"
EXP. No. 344/2022
EDICTO No. 11

PARA: LA CODEMANDADA CLAUDIA OLIVA MARTÍNEZ SOSA.
En el juicio ORDINARIO CIVIL promovido por RODRÍGUEZ HERNÁNDEZ RAÚL en contra de RAÚL RODRÍGUEZ SÁNCHEZ Y CLAUDIA OLIVA MARTÍNEZ SOSA, expediente 344/2022, la C. Juez Interina Quincuagésimo Cuarto de lo Civil de Proceso Escrito del Poder Judicial de la Ciudad de México, Maestra ESTELA MORALES RODRÍGUEZ, mediante auto de fecha veintiuno de marzo de dos mil veinticinco ordenó mediante edictos requerir a la codemandada CLAUDIA OLIVA MARTÍNEZ para que en el término de cinco días haga entrega voluntaria del inmueble materia de la presente controversia, identificado como LOTE DE TERRENO Y CONSTRUCCIÓN NÚMERO CINCO, DE LA MANZANA TREINTA Y NUEVE, HOY AVENIDA DEL CLUB NÚMERO TRESCIENTOS CATORCE, DEL FRACCIONAMIENTO RESIDENCIAL CHILUCA II, DEL MUNICIPIO DE ATIZAPÁN DE ZARAGOZA, ESTADO DE MÉXICO, totalmente vacío y desocupado, con el apercibimiento que en caso de no hacerlo se procederá a su desocupación forzosa a su costa.
EL SECRETARIO DE ACUERDOS.
LIC. LEONARDO DANIEL BETANZOS MORALES
7-8-9 F-8491885 $408.00

JUZGADO QUINCUAGÉSIMO QUINTO DE LO CIVIL
EXP. No. 2197/2024
EDICTO No. 12

C. MENDOZA DE CABALLERO GRACIELA
PRESENTE.
En cumplimiento a lo ordenado por sentencia definitiva de fecha seis de noviembre del año dos mil veinticuatro y auto del trece de enero del año dos mil veinticinco, se ordena notificar al demandado MENDOZA DE CABALLERO GRACIELA,....dentro del juicio ORDINARIO CIVIL promovido por MARTÍNEZ SALAZAR FRANCISCO ISRAEL en contra de MENDOZA DE CABALLERO GRACIELA expediente número 2197/2024, los puntos resolutivos de la sentencia emitida en el expediente 278/2024, por el extinto Juzgado Septuagésimo Segundo Civil de Proceso Escrito, mismos que a continuación se transcriben: En la Ciudad de México seis de noviembre del año dos mil veinticuatro. VISTOS, los autos del expediente número 278/2024, para resolver en SENTENCIA DEFINITIVA, relativos al juicio ORDINARIO CIVIL, promovido por FRANCISCO ISRAEL MARTÍNEZ SALAZAR en contra de GRACIELA DE CABALLERO y: RESULTANDO ...CONSIDERANDO... RESUELVE.- PRIMERO.- Ha sido procedente la vía ORDINARIA CIVIL, en la que el actor FRANCISCO ISRAEL MARTÍNEZ SALAZAR, acreditó su acción y la procedencia de sus prestaciones reclamadas y la demandada GRACIELA MENDOZA DE CABALLERO se constituyó en rebeldía. SEGUNDO.- Se declara judicialmente que el C FRANCISCO ISRAEL MARTÍNEZ SALAZAR, es el propietario del inmueble ubicado en Calle Canal de Tezontle número 21, Colonia Barrio de Santa Cruz, Delegación Iztacalco, C.P. 08910, de ésta Ciudad de México, Ciudad de México y con una superficie de 248 metros, y por ello siempre y cuando dicho inmueble se encuentre inscrito en el Registro Público de la Propiedad y del Comercio de la Ciudad de México a nombre de la hoy demandada GRACIELA MENDOZA DE CABALLERO será procedente condenarla al

SOLO CONSULTA

otorgamiento y firma de la escritura pública de compraventa a favor del actor FRANCISCO ISRAEL MARTÍNEZ SALAZAR, respecto del inmueble ubicado en Calle Canal de Tezontle número 21, Colonial Barrio de Santa Cruz, Delegación Iztacalco, C.P. 08910, de ésta Ciudad de México, Distrito Federal y con una superficie de 248 metros, lo que deberán hacer dentro del término de CINCO DÍAS contados a partir del día siguiente aquél en que la presente resolución cause estado o sea legalmente ejecutable ante el Notario Público que el actor designen, cuyos gastos de escrituración correrán a cargo del actor, y toda vez que de las actuaciones del juicio las que tienen pleno valor probatorio de conformidad con lo previsto por los artículos 327 fracción VIII y 402 del Código Adjetivo de la materia para la Ciudad de México, se desprende que la enjuiciada se constituyó en rebeldía, lo anterior como se desprende del acuerdo de fecha cuatro de octubre del año dos mil veinticuatro, y por virtud de ello se ordenó que las notificaciones aun las de carácter personal le surtirían por Boletín Judicial, una vez que esta sentencia cause ejecutoria o sea legalmente ejecutable, se turnarán los autos al Notario Público que designen el actor, y cuando la escritura correspondiente se encuentre elaborada, se hará del conocimiento de este Juzgado para que notifique a la enjuiciada por Boletín Judicial, que tiene CINCO DÍAS contados a partir del siguiente en que surta efectos tal notificación, a fin de presentarse ante dicho notario a su firma, con el apercibimiento que en caso de no acudir, el Suscrito Juez firmará la escritura en su rebeldía de conformidad con lo que establecen los artículos 2247 del Código aludido y 517 fracción III del Código de Procedimientos Civiles para la Ciudad de México. TERCERO.- No se hace especial condena en costas procesales en esta instancia. CUARTO.- NOTIFÍQUESE los puntos resolutivos de la sentencia aludida, por medio de Edictos que deberán publicarse por dos veces de tres en tres días en el Boletín Judicial. ASÍ, Definitivamente Juzgando, lo resolvió y firma el C. JUEZ SEPTUAGÉSIMO SEGUNDO DE LO CIVIL, MAESTRO JOSÉ ENCARNACIÓN LOZADA CIELOS, por ante la C. Secretaria de Acuerdos" B", por Ministerio de Ley YURIRIA ROSAS VALDERRAMA que autoriza y da fe.
LA SECRETARIA DE ACUERDOS "A"
LIC. NANCY HAYDE LÓPEZ FRÍAS.
8-11 F-5908133 $1,096.14

JUZGADO QUINCUAGÉSIMO SÉPTIMO DE LO CIVIL
SECRETARÍA "B"
EXP. No. 668/2021
EDICTO No. 33

(A) PÉREZ CALZADA HUGO Y DORSEY OSTOS ALBA ELIZABETH
En los autos relativos juicio ESPECIAL HIPOTECARIO promovido por HSBC MÉXICO, S.A. INST. BANCA MÚLTIPLE, GPO. FINANCIERO HSBC HOY JOSÉ ANTONIO GARDUÑO SÁNCHEZ EN SU CARÁCTER DE CESIONARIO en contra de HUGO PÉREZ CALZADA Y ALBA ELIZABETH DORSEY OSTOS, expediente número 668/2021, la C. Juez Interina dictó auto de fecha veinte de marzo del año dos mil veinticinco, que en lo conducente dice: ...." Vistas las constancias de autos, con fundamento en el artículo 84 del Código de Procedimientos Civiles para el Distrito Federal aplicable en la Ciudad de México, tomando en cuenta el proveído de fecha siete de febrero del dos mil veinticinco, se hace la aclaración que la publicación de edictos deberá llevarse a cabo en el periódico "EL FINANCIERO" OTRO AUTO Ciudad de México, a seis de marzo del dos mil veinticinco.- Agréguese sus autos el escrito de la mandataria judicial de la parte actora y edictos que se acompañan sin diligenciar y cotizaciones que adjunta, las que se agregan en autos para que obren como corresponda. Por hechas sus manifestaciones, con fundamento en el artículo 84 del Código de Procedimientos Civiles para el Distrito Federal hoy Ciudad de México, respecto del proveído de fecha tres de diciembre del dos mil veinticuatro, se deja sin efecto "...en la vía Ordinaria Civil..." para quedar en su lugar "...en la vía Especial Hipotecaria..." quedando intocado el resto del proveído; como resultado de lo anterior se ordena que el proveído del tres de diciembre del dos mil veinticuatro que de la siguiente manera: "Agréguese a sus el escrito de la mandataria judicial de la parte actora. Como lo solicita y visto el estado procesal que guardan las presentes actuaciones, de las que se desprende que después de haber girado oficios de localización no se logró obtener el domicilio de los demandados PÉREZ CALZADA HUGO y DORSEY OSTOS ALBA ELIZABETH,, en consecuencia, procede realizar el emplazamiento a juicio en la vía Especial Hipotecaria de PÉREZ CALZADA HUGO Y DORSEY OSTOS ALBA ELIZABETH, en términos de lo establecido por el artículo 122 fracción II, del Código de Procedimientos Civiles, por medio de edictos, mismos que se publicarán por tres veces de tres en tres días en el Boletín Judicial y en el periódico "LA JORNADA", haciéndole saber que deberá presentarse de manera personal, dentro de un término de TREINTA DÍAS HÁBILES, a partir de la última publicación, al local de este Juzgado para que recoja las copias de traslado y en un término de QUINCE DÍAS, de contestación a la demanda incoada en su contra y oponga excepciones y defensas si tuviere; en el entendido que el término de QUINCE DÍAS comenzará a correr a partir del día siguiente en que comparezca a recibir las copias de traslado o concluya el término de treinta días concedidos para tal fin, se previene a la demandada, para que señale domicilio para oír y recibir toda clase de notificaciones dentro de esta jurisdicción, apercibida que, en caso de no hacerlo, las notificaciones, aun las que conforme a las reglas generales deban hacerse personalmente, se harán por el Boletín Judicial, salvo que otra cosa se prevenga u ordene, como lo establece el artículo 637 del Código antes citado, quedando a su disposición en esta Secretaría "B", las copias de traslado, debiendo insertarse en el edicto un extracto del auto admisorio de demanda.- Notifíquese.- Lo proveyó y firma la C. Juez Interina del Juzgado Quincuagésimo Séptimo de lo Civil de Proceso Escrito, Licenciada BÁRBARA ARELY MUÑOZ MARTÍNEZ, en unión de la C. Secretaria de Acuerdos Licenciada Karime Ivonne González Ramírez, en términos de lo previsto por el artículo 111 de la Ley Orgánica del Poder Judicial de la Ciudad de México.- Doy Fe." OTRO AUTO Ciudad de México a veintiocho de septiembre del dos mil veintiuno. A sus autos el escrito presentado por NORMA TANIA BENHUMEA BEDOLLA, se tiene a la promovente exhibiendo escrito inicial de demanda firmado electrónicamente y en forma autógrafa por NORMA TANIA BENHUMEA BEDOLLA y únicamente en forma autógrafa por JUAN MANUEL SEGOVIA JIMÉNEZ, escrito que se agrega a los presentes autos, en consecuencia se provee respecto del escrito antes mencionado, en los siguientes términos: Se tiene por presentado a HSBC MÉXICO, S.A. INSTITUCIÓN DE BANCA MÚLTIPLE, GRUPO FINANCIERO HSBC, por conducto de sus apoderados NORMA TANIA BENHUMEA BEDOLLA Y JUAN MANUEL SEGOVIA JIMÉNEZ, personalidad que se les reconoce en términos de las copias certificadas del testimonio notarial que adjuntan y que se agrega a los presentes autos. Por señalado el domicilio que indica para oír y recibir notificaciones. Se tiene al promovente proporcionando los medios electrónicos que refiere, para hacerle las notificaciones personales ordenadas en autos Se tiene al Licenciado (s) TANIA MARIEL REYES BENHUMEA Y NASHYELI LOZANO MERINO por autorizado (s), en términos del artículo 112 párrafo cuarto del Código de Procedimientos Civiles, quien (es) queda (n), facultado (s) para intervenir en representación de la parte que los autoriza en todas las etapas procesales del juicio, comprendiendo la de alzada y la ejecución, con todas las facultades generales y las especiales que requieran cláusula especial, incluyendo la de absolver y articular posiciones, debiendo en su caso, especificar aquellas facultades que no se les otorguen. Las personas autorizadas en los términos antes mencionados, deberán acreditar encontrarse legalmente autorizadas para ejercer la profesional de abogado o licenciado en derecho, debiendo exhibir su cédula profesional o carta de pasante en su primera intervención en el entendido que el autorizado que no cumpla con lo anterior perderá la facultad a que se refiere el artículo de referencia en perjuicio de la parte que le hubiere designado y únicamente quedan facultados para oír y recibir notificaciones e imponerse de los autos. Por autorizadas las diversas personas que se mencionan para los efectos referidos. Con fundamento en lo dispuesto por los artículos 468, 469, 470, 471, 479, 480, 483, 484, del Código de

SOLO CONSULTA
SOLO CONSULTA
SOLO CONSULTA

Procedimientos Civiles, se da entrada a la demanda en la vía y forma propuestas. Se tiene al promovente demandando en LA VÍA ESPECIAL HIPOTECARIA de HUGO PÉREZ CALZADA Y ALBA ELIZABETH DORSEY OSTOS, las prestaciones a las que se refiere su ocurso, con las copias simples exhibidas, selladas y cotejadas córrase traslado a (los) demandado(s) y emplácesele(s) para que dentro del término de QUINCE DIAS, conteste(n) la demanda. OTRO AUTO Ciudad de México, siete de marzo del dos mil veinticuatro. A sus autos el escrito de la Apoderada Legal de la parte actora, como lo solicita, dado el contenido de autos, se provee respecto de la cesión presentada en la promoción recibida por este Juzgado el dos de febrero del dos mil veinticuatro en los siguientes términos: Se tiene a la ocursante exhibiendo copia certificada de la Escritura Publica 132,534 de fecha veintiséis de enero del dos mil veinticuatro otorgada ante la fe del Licenciado Francisco José Visoso del Valle, Titular de la Notarla número 145 de la Ciudad de México, en el cual se celebró Contrato de Cesión Onerosa de Derechos de Crédito Litigiosos, entre HSBC México, S.A. Institución de Banca Múltiple Grupo Financiero HSBC en su carácter de Cedente, con el señor José Antonio Garduño Sánchez en su carácter de Cesionario. Consecuentemente, mediante NOTIFICACIÓN PERSONAL, hágase saber a la parte demandada HUGO PÉREZ CALZADA Y ALBA ELIZABETH DORSEY OSTOS el contenido del presente proveído. Hágase la anotación correspondiente en el Libro de Gobierno de este Juzgado, corríjase la carátula del presente expediente y gírese oficio por conducto de correo a juzgadosysalas@tsjcdmx.gob.mx, a la "Oficialía De Partes Común Para Juzgados y Salas del Poder Judicial de la Ciudad de México" a efecto de que se hagan las anotaciones correspondientes en sus registros, para quedar como parte actora: "HSBC MÉXICO, S.A. INSTITUCIÓN DE BANCA MÚLTIPLE GRUPO FINANCIERO HSBC en su carácter de Cedente del señor José Antonio Garduño Sánchez en su carácter de cesionario. Toda vez que por auto de fecha once de agosto del dos mil veintitrés, se ordenó que en términos del artículo 637 del Código de Procedimientos Civiles para el Distrito Federal hoy Ciudad de México, las notificaciones aún las de carácter personal, les surta los demandados por medio de Boletín Judicial, salvo los casos en que otra cosa se prevenga, quedan notificados los demandados por dicho medio del contenido del presente auto. Elabórese OFICIO de manera oficiosa.

Ciudad de México, 26 de marzo de 2025
LA SECRETARIA DE ACUERDOS "B" DEL JUZGADO QUINCUAGÉSIMO SÉPTIMO DE LO CIVIL DE PROCESO ESCRITO DE LA CIUDAD DE MÉXICO
LIC. KARIME IVONNE GONZÁLEZ RAMÍREZ
3-8-11 F-7094660 $3,700.11

JUZGADO QUINCUAGÉSIMO OCTAVO DE LO CIVIL
EXP. No. 1858/2024
EDICTO No. 15

En los autos del juicio ORDINARIO CIVIL promovido por GONZÁLEZ ROMERO MANUEL SU SUCESIÓN Y FIGUEROA SÁNCHEZ MARÍA DE LOURDES.. en contra de BOJALIL DE ANDA GARCÍA CARLOTA MARITZA Y GARCÍA MARTÍNEZ FELIPE DE JESÚS., expediente 1858/2024., por la C. Juez Interina Quincuagésimo Octavo de lo Civil, En cumplimiento a los proveídos de fechas: "CIUDAD DE MÉXICO A VEINTIUNO DE FEBRERO DEL AÑO DOS MIL VEINTICINCO... con fundamento en el artículo 122 del Código de Procedimientos Civiles para esta Ciudad de México, se ordena el emplazamiento del codemandado FELIPE DE JESÚS GARCÍA MARTÍNEZ, en los términos del auto de fecha CUATRO DE OCTUBRE DEL AÑO DOS MIL VEINTICUATRO por medio de EDICTOS que se publicarán por tres veces, de tres en tres días en el Boletín Judicial y en el Periódico "...", debiendo mediar entre cada publicación DOS DÍAS HÁBILES; haciéndoles saber que deberán comparecer ante el Juzgado Quincuagésimo Octavo de lo Civil de Proceso Escrito, ubicado en el Piso siete, del inmueble ubicado en Claudio Bernard número 60, Colonia Doctores, Alcaldía Cuauhtémoc, Ciudad de México, Código Postal 06720 dentro de un término de TREINTA DÍAS HÁBILES, posteriores a la fecha de la última publicación de los edictos, quedando a su disposición las copias de traslado de la demanda y demás documentos exhibidos en la misma, ante la Secretaría "B", para que, los reciba cualquier día y hora hábil, de lunes a jueves de 9:00 a 15:00 pm y viernes 9:00 am a 14:00 pm, previa toma de razón que deje en actuaciones, y para que produzca su contestación a la demanda instaurada en su contra..." "Ciudad de México, a tres de septiembre de dos mil veinte. Con el escrito de cuenta...Se tiene presente tanto a GONZÁLEZ ROMERO MANUEL SU SUCESIÓN y a FIGUEROA SÁNCHEZ MARÍA DE LOURDES... Se tiene presente a la GONZÁLEZ ROMERO MANUEL SU SUCESIÓN, por conducto de su albacea MARÍA DE LOURDES FIGUEROA SÁNCHEZ... MARÍA DE LOURDES FIGUEROA SÁNCHEZ por derecho propio, demandando en la vía ORDINARIA CIVIL de CARLOTA MARITZA BOJALIL DE ANDA DE GARCÍA; de FELIPE DE JESÚS GARCÍA MARTÍNEZ; y del C. DIRECTOR DEL REGISTRO PÚBLICO DE LA PROPIEDAD Y DEL COMERCIO DE LA CIUDAD DE MÉXICO, las prestaciones que indica; demanda que se admite con fundamento en los artículos 255, 256 y demás relativos del Código de Procedimientos Civiles, en la vía y forma propuesta; por lo que con las copias simples exhibidas, córrase traslado a la parte demandada y emplácesele HACIÉNDOLES SABER EXPRESAMENTE QUE SE LE CONCEDE UN PLAZO DE QUINCE DÍAS para producir su contestación, oponer excepciones y anunciar pruebas, APERCIBIDOS que en caso de no hacerlo así, como lo disponen los artículos 133 y 271 del citado ordenamiento, se declarará precluido su derecho para hacerlo y se les tendrá como presuntivamente confesos de los hechos de la demanda que deje de contestar. Por anunciadas las pruebas que menciona, debiendo reiterar su ofrecimiento en el momento procesal oportuno, apercibido que de no hacerlo, no se tendrán por ofrecidas sus pruebas..." "CIUDAD DE MÉXICO, A SEIS DE MARZO DE DOS MIL VEINTICINCO... tomando en consideración las manifestaciones vertidas por el promovente[f1] háganse las publicaciones de los edictos ordenados... en el periódico "EL SOL DE MÉXICO"...".

Ciudad de México, 11 de marzo del 2025
LA SECRETARIA DE ACUERDOS "B" QUINCUAGÉSIMO OCTAVO DE LO CIVIL DE PROCESO ESCRITO
LIC. ERIKA SOTELO HERNÁNDEZ
31-3-8 F-2860234 $1,401.24

JUZGADO QUINCUAGÉSIMO OCTAVO DE LO CIVIL
EXP. No. 642/2017
EDICTO No. 16

SE EMPLAZA A: MARÍA TERESA CHÁVEZ FLORES
EN EL JUICIO ORDINARIO CIVIL, RELATIVO AL EXPEDIENTE NÚMERO 642/2017, PROMOVIDO POR CHÁVEZ FLORES MARÍA TERESA SU SUCESIÓN, EN CONTRA DE MALDONADO MÉNDEZ AIDA RAQUEL; ESPINOZA MUÑOZ RUBÉN; CHÁVEZ FLORES MARÍA TERESA; VILLEGAS PARRA ELIZABETH. LA C. JUEZ INTERINA QUINCUAGÉSIMO OCTAVO DE LO CIVIL DE PROCESO ESCRITO DE LA CIUDAD DE MÉXICO, DICTARON ACUERDOS QUE A LA LETRA DICEN: "CIUDAD DE MÉXICO, A DIECIOCHO DE MARZO DE DOS MIL VEINTICINCO.... visto su contenido y tomando en consideración que, no obstante, los diversos oficios que se ordenó girar en autos, a fin de localizar el domicilio en donde pudiera ser notificada la codemandada MARÍA TERESA CHÁVEZ FLORES, no fue posible su ubicación en consecuencia como lo solicita se ordena emplazar a la parte codemandada MARÍA TERESA CHÁVEZ FLORES, por medio de edictos, que se publiquen por TRES VECES DE TRES EN TRES DÍAS debiendo mediar entre cada publicación DOS DÍAS hábiles, en el BOLETÍN JUDICIAL y en el periódico "DIARIO DE MÉXICO", de conformidad con el artículo 122 fracción II del Código de Procedimientos Civiles para el Distrito Federal; haciéndole saber que deberá presentarse dentro del término de TREINTA DÍAS al local de este juzgado a recibir las copias de traslado y concluido dicho termino empezara a correr el plazo de QUINCE DÍAS para que produzca su contestación, oponga excepciones y defensas, aporte las pruebas que tuviera, apercibida que en caso de no hacerlo se tendrá por contestada la demanda en sentido negativo, y el juicio se seguirá en su rebeldía, así como las subsecuentes notificaciones, aún las de carácter personal le surtirán por BOLETÍN JUDICIAL, con fundamento en el artículo 637 del Código de Procedimientos Civiles para

SOLO CONSULTA
SOLO CONSULTA
SOLO CONSULTA

esta Ciudad, y al efecto quedan a su disposición las copias simples de la demanda y sus anexos en la Secretaria "B" de éste JUZGADO QUINCUAGÉSIMO OCTAVO DE LO CIVIL DE LA CIUDAD DE MÉXICO, ubicado en Claudio Bernard número 60, Séptimo Piso, Colonia Doctores, Delegación Cuauhtémoc, C.P. 06500, debiéndose agregar al edicto un extracto del auto admisorio.... NOTIFÍQUESE..." Ciudad de México, a quince de noviembre del dos mil veintitrés. A sus autos el escrito de JAVIER BASTIDA CHÁVEZ, a quien se le reconoce su personalidad de ALBACEA DE LA SUCESIÓN A BIENES DE CHÁVEZ FLORES MARÍA TERESA, personalidad que acredita y le es reconocida en términos de la copia certificada de la audiencia a que se refiere el artículo 790 del Código de Procedimientos Civiles, de la que se desprende que el ocursante acepto, protesto y se le discierne dicho cargo, así como el atestado civil correspondiente al acta de defunción de la C. CHÁVEZ FLORES MARÍA TERESA. En consecuencia, gírese oficio a la DIRECTORA DE LA OFICIALÍA DE PARTES COMÚN PARA JUZGADOS Y SALAS DEL PODER JUDICIAL DE LA CIUDAD DE MÉXICO, y corríjase la caratula del presente expediente, libro de gobierno y SISTEMA INTEGRAL DE CONSULTA DE RESOLUCIONES SICOR, debiendo quedar como parte actora CHÁVEZ FLORES MARÍA TERESA SU SUCESIÓN...-NOTIFÍQUESE...." CIUDAD DE MÉXICO, A DIECISÉIS DE AGOSTO DE DOS MIL DIECISIETE. Agréguese a los autos del expediente 642/2017 el escrito del promovente a quien se le tiene dando cumplimiento al requerimiento ordenado en proveído de doce de julio del presente año, en consecuencia se procede a proveer el escrito de demanda como sigue: Se tiene por presentado a CHÁVEZ FLORES MARÍA TERESA, promoviendo por su propio derecho, demandando en la VÍA ORDINARIA CIVIL de MALDONADO MÉNDEZ AIDA RAQUEL; ESPINOZA MUÑOZ RUBÉN; CHÁVEZ FLORES MARÍA TERESA; VILLEGAS PARRA ELIZABETH; las prestaciones que se indica. Con fundamento en los artículos 255, 256 y demás relativos del Código de Procedimientos Civiles para el Distrito Federal hoy Ciudad de México, se admite a trámite la demanda en la vía y forma propuestas, por lo que con la entrega de las copias exhibidas de la demanda y sus anexos, emplácese a los demandados para que dentro del término de QUINCE DÍAS produzcan su contestación a la demanda en este juzgado y opongan excepciones, debiendo exhibir al efecto copia de la misma, para correr traslado al tenor de lo dispuesto en la fracción VII del artículo 260 del Código de Procedimientos Civiles, con el apercibimiento que de no dar oportuna contestación a la demanda se les tendrán por confesos de los hechos propios de la misma que deje de contestar. Asimismo señalen domicilio en esta Ciudad para oír y recibir notificaciones, apercibidos que de no hacerlo las subsecuentes notificaciones, aún las de carácter personal, les surtirán efectos mediante BOLETÍN JUDICIAL, con fundamento en los artículos 112, 271 y 637 del invocado ordenamiento legal. ... NOTIFÍQUESE. ...".
LA SECRETARIA DE ACUERDOS "B" DEL JUZGADO QUINCUAGÉSIMO OCTAVO CIVIL DE PRIMERA INSTANCIA DE PROCESO ESCRITO DE LA CIUDAD DE MÉXICO
LIC. ERIKA SOTELO HERNÁNDEZ.
8-11-23 F-5680250 $2,034.03

JUZGADO SEXAGÉSIMO PRIMERO DE LO CIVIL
SECRETARÍA "A"
EXP. No. 733/2017
EDICTO No. 20

NOTIFICAR A: SARAÍ GUERRERO OROZCO Y HÉCTOR HUGO ESPEJEL SÁNCHEZ.
En los autos del juicio ESPECIAL HIPOTECARIO promovido por BBVA BANCOMER, S.A., INSTITUCIÓN DE BANCA MÚLTIPLE GRUPO FINANCIERO BBVA BANCOMER HOY SU CESIONARIA BANCO MERCANTIL DEL NORTE SOCIEDAD ANÓNIMA INSTITUCIÓN DE BANCA MÚLTIPLE GRUPO FINANCIERO BANORTE en contra de SARAÍ GUERRERO OROZCO Y HÉCTOR HUGO ESPEJEL SÁNCHEZ, expediente 733/2017, LA C. JUEZ SEXAGÉSIMO PRIMERO DE LO CIVIL, DE PROCESO ESCRITO DE LA CIUDAD DE MÉXICO; Dictó un auto que en su parte conducente dice: Ciudad de México, a veintiocho de febrero del año dos mil veinticinco [...] elabórense de nueva cuenta los edictos ordenados en los proveídos de dieciocho y quince de octubre del año dos mil veinticuatro [...]OTRO AUTO CIUDAD DE MÉXICO A DIECIOCHO DE OCTUBRE DE DOS MIL VEINTICUATRO. [...]a efecto de evitar futuras nulidades se precisa el auto de quince de octubre del año en curso, en el sentido de que las publicaciones de los edictos se deberán realizar en el periódico DIARIO DE MÉXICO además de fijarse en las puertas de este juzgado y no como se dijo en dicho proveído, [...] OTRO AUTO. Ciudad de México a quince de octubre del año dos mil veinticuatro [...] a efecto de evitar futuras nulidades se precisa el auto de tres de julio del año dos mil veinticuatro, en el sentido de que el que las publicaciones se deberán realizar, por tres veces, de tres en tres días, debiendo mediar entre cada publicación dos días hábiles en el boletín judicial y en el periódico DIARIO DE MÉXICO además se fijará en la puerta del tribunal;[...] Ciudad de México, a tres de julio del año dos mil veinticuatro [...] REQUIÉRASE PERSONALMIENTE A LA PARTE DEMANDADA SARAÍ GUERRERO OROZCO Y HÉCTOR HUGO ESPEJEL SÁNCHEZ POR MEDIO DE EDICTOS, que deberán publicarse por tres veces, de tres en tres días, en el boletín judicial y en el periódico DIARIO DE MÉXICO, además se fijará en la puerta del tribunal; lo anterior con fundamento en el artículo 122 del código de procedimientos civiles para que comparezcan en el término de CINCO días a firmar la escritura de adjudicación respecto del inmueble descrito en el folio real electrónico número 00113201 denominación: LOTE 14 MZA 3 DEL RÉGIMEN DE PROPIEDAD EN CONDOMINIO VERTICAL "HACIENDA SAN JAVIER" CALLE: NO INDICA NÚM EXTERIOR, NO CONSTA NÚM INTERIOR: NO CONSTA SECCIÓN: NO CONSTA SECTOR FRAC F ETAPA: NO CONSTA SUPERMANZANA; NO CONSTA MANZANA; LOTE 14 VIVIENDA 9-201 COLONIA TEXCOCO CÓDIGO POSTAL NO CONSTA; MUNICIPIO TEXCOCO ESTADO: ESTADO DE MÉXICO SUPERFICIE 64.84 SUPERFICIE EN TEXTO SESENTA Y CUATRO PUNTO OCHENTA Y CUATRO METROS CUADRADOS [...] ante el Notario número 79 de la Ciudad de México, licenciado GERARDO GONZÁLEZ MEZA HOFFMAN CON DOMICILIO EN LA CALLE LOUISIANA NÚMERO 17, COLONIA NÁPOLES, ALCALDÍA BENITO JUÁREZ, CÓDIGO POSTAL 03810, CIUDAD DE MÉXICO, DE LUNES A VIERNES DE 7:30 A las 15:30 horas, TELÉFONO: 556265-40-05 y 556265-40-06 a efecto de dar el debido cumplimiento a la adjudicación directa decretada a favor de la actora, lo anterior con fundamento en el artículo 517 del Código de Procedimientos Civiles, para la Ciudad de México, dicho término comenzara a contar a partir del día siguiente al de la última publicación de dichos edictos, apercibido que de no hacerlo la firmara la suscrita en su rebeldía, [...] NOTIFÍQUESE.- Lo proveyó y firma la C. Juez Sexagésimo Primero de lo Civil, por ministerio de ley MAESTRA CELIA HERNÁNDEZ PATIÑO, ante la C. Secretaria de Acuerdos "A", Licenciada Rocío Angelina Calvo Ochoa, quien autoriza y da fe.- Doy fe.
Ciudad de México, 6 de marzo de 2025
LA SECRETARIA DE ACUERDOS "A".
LIC. ROCÍO ANGELINA CALVO OCHOA.
3-8-11 F-15070526 $1,521.39

JUZGADO SEXAGÉSIMO QUINTO DE LO CIVIL
EXP. No. 1211/2023
EDICTO No. 17

MAAIKE VOLKERSZ MERENS, QUIEN TAMBIÉN UTILIZA INDISTINTAMENTE LOS NOMBRES DE MAAIKE VOLKERSZ DE DEL VILLAR, MAIIKE VOLKERSZ MAAIKE VOLKERSZ MERENS DE DEL VILLAR MAABE WOLKERS DE DEL VILLAR, MAAILE VOLKERSZ Y NAAIKE VOLKERSZ Y MIGUEL DEL VILLAR Y BARRAGÁN, SU SUCESIÓN.
EN LOS AUTOS DEL JUICIO ORDINARIO CIVIL, SEGUIDO POR PEDRO ERNESTO IBARRA PÉREZ, EN CONTRA DE NORMA BEATRIZ BEJARANO MENDIZÁBAL, MAAIKE VOLKERSZ MERENS QUIEN TAMBIÉN ACOSTUMBRA USAR LOS NOMBRES DE MAAIKE VOLKERSZ DE DEL VILLAR, MAAIKE VOLKERSZ, MAAIKE VOLKERSZ MERENS DE DEL VILLAR, MAABE WOLKERS DE DEL VILLAR, MAAIKE VOLKERSZ y NAAIKE VOLKERSZ, MIGUEL DEL VILLAR Y BARRAGÁN, SU SUCESIÓN, BANCO SANTANDER MÉXICO, S.A., INSTITUCIÓN DE BANCA MÚLTIPLE, GRUPO FINANCIERO SANTANDER y LIC. CLAUDIO JUAN RAMÓN HERNÁNDEZ DE RUBÍN, NOTARIO PÚBLICO NÚMERO 6 DE LA CIUDAD DE MÉXICO, EXPEDIENTE NÚMERO 1211/2023, EL SUSCRITO JUEZ SEXAGÉSIMO QUINTO DE LO CIVIL DE PROCESO ESCRITO DE LA CIUDAD DE MÉXICO, DICTÓ AUTOS QUE A LA LETRA

SOLO CONSULTA

DICEN: "...Ciudad de México, a diecisiete de noviembre del año dos mil veintitrés... Con fundamento en el artículo 257 de Código de Procedimientos Civiles, se previene al promovente para que dentro del término de CINCO DÍAS; aclare el rubro respecto al nombre de los codemandados que se mencionan en segundo y cuarto término ya que los señalados difieren d los que se indican en los párrafos cinco y siete del proemio de la demanda, precisando el rubro que deberá de llevar el presente asunto; debiendo exhibir copia en cuatro tantos del escrito con el que se desahogue la prevención, apercibido que de no hacerlo se desechará la Demanda... NOTIFÍQUESE. Lo proveyó y firma el C. JUEZ SEXAGÉSIMO QUINTO DE LO CIVIL DE LA CIUDAD DE MÉXICO, LICENCIADO JULIÁN ENRÍQUEZ ESCOBEDO, ante la C. Secretaria de Acuerdos "A", Licenciada Patricia Minerva Caballero Aguilar que da fe..." "...Ciudad de México, a treinta de noviembre del año dos mil veintitrés... Se tiene a PEDRO ERNESTO IBARRA PÉREZ por su propio derecho demandando en la vía ORDINARIA CIVIL DE NORMA BEATRIZ BEJARANO MENDIZÁBAL, MAAIKE VOLKERSZ MERENS QUIEN TAMBIÉN ACOSTUMBRA USAR LOS NOMBRES DE MAAIKE VOLKERSZ DE DEL VILLAR, MAAIKE VOLKERSZ, MAAIKE VOLKERSZ MERENS DE DEL VILLAR, MAABE WOLKERS DE DEL VILLAR, MAAIKE VOLKERSZ y NAAIKE VOLKERSZ, MIGUEL DEL VILLAR Y BARRAGÁN, SU SUCESIÓN, SANTANDER HIPOTECARIO, SOCIEDAD ANÓNIMA DE CAPITAL VARIABLE, SOCIEDAD FINANCIERA DE OBJETO MÚLTIPLE, ENTIDAD REGULADA y LIC. CLAUDIO JUAN RAMÓN HERNÁNDEZ DE RUBÍN, NOTARIO PÚBLICO NÚMERO 6 DE LA CIUDAD DE MÉXICO, las prestaciones que indica, misma que se admite con fundamento en lo dispuesto en los artículos 255 y 256 del Código de Procedimientos Civiles... NOTIFÍQUESE. Lo proveyó y firma el C. JUEZ SEXAGÉSIMO QUINTO DE LO CIVIL DE LA CIUDAD DE MÉXICO, Licenciado Julián Enríquez Escobedo, ante la C. Secretaria de Acuerdos "A" Licenciada Patricia Minerva Caballero Aguilar, que da fe..." "...Ciudad de México, a quince de enero del año dos mil veinticinco. Agréguese a sus autos el escrito del actor; por hechas las manifestaciones contenidas en el ocurso de cuenta y con fundamento en el artículo 122 del Código de Procedimientos Civiles, se ordena emplazar a la codemandada MAAIKE VOLKERSZ MERENS, quien también acostumbra a usar los nombres de MAAIKE VOLKERSZ DE DEL VILLAR, MAAIKE VOLKERSZ, MAAIKE VOLKERSZ MERENES DE DEL VILLAR, MAABE WOLKERS DE DEL VILLAR, MAAIKE VOLKERSZ y NAAIKE VOLKERSZ, por edictos que deberán publicarse por TRES VECES DE TRES EN TRES DÍAS en Boletín Judicial y en el periódico "EL SOL DE MÉXICO", debiendo mediar entre cada publicación dos días hábiles, haciendo saber a la indicada codemandada que tiene un término de TREINTA DÍAS contados a partir de la última publicación, para contestar la demanda y oponer excepciones y defensas, quedando a su disposición las copias de traslado en la Secretaria de Acuerdos. Respecto de lo demás solicitado, aclarado que sea, se proveerá lo conducente.- NOTIFÍQUESE.- Lo proveyó y firma el C. JUEZ SEXAGÉSIMO QUINTO DE LO CIVIL DE LA CIUDAD DE MÉXICO, LICENCIADO JULIÁN ENRÍQUEZ ESCOBEDO, ante el C. Secretario de Acuerdos "A", Licenciado Javier Gil Ramírez, que da fe..." "...Ciudad de México, a veintiocho de enero del año dos mil veinticinco... Cúmplase con lo ordenado en auto de fecha quince de enero en curso; en la inteligencia de que se deberá emplazar por edictos a los codemandados MAAIKE VOLKERSZ MERENS, quien también utiliza indistintamente los nombres de MAAIKE VOLKERSZ DE DEL VILLAR, MAIIKE VOLKERSZ MAAIKE VOLKERSZ MERENS DE DEL VILLAR MAABE WOLKERS DE DEL VILLAR, MAAILE VOLKERSZ y NAAIKE VOLKERSZ y MIGUEL DEL VILLAR Y BARRAGÁN, SU SUCESIÓN.- NOTIFÍQUESE.- Lo proveyó y firma el C. JUEZ SEXAGÉSIMO QUINTO DE LO CIVIL DE LA CIUDAD DE MÉXICO, LICENCIADO JULIÁN ENRÍQUEZ ESCOBEDO, ante la C. Secretaria de Acuerdos "A", Licenciada Patricia Minerva Caballero Aguilar, que da fe...".
Ciudad de México, 5 de marzo del 2025
EL SECRETARIO DE ACUERDOS "A"
LIC. JAVIER GIL RAMÍREZ
31-3-8 F-3130697 $2,068.74

JUZGADO SEXAGÉSIMO SÉPTIMO DE LO CIVIL
SECRETARÍA "B"
EXP. No. 632/2021
EDICTO No. 14

En cumplimiento a lo ordenado en auto de DIECINUEVE DE NOVIEMBRE DEL DOS MIL VEINTICUATRO; relativo a los autos del juicio ESPECIAL HIPOTECARIO promovido por TU CASA EXPRESS S.A. DE C.V., en contra de TERESA ORTEGA SÁNCHEZ Y MARÍA TERESA SÁNCHEZ, expediente número 632/2021, se ordenó emplazar a la demandada MARÍA TERESA SÁNCHEZ mediante EDICTOS que deberán publicarse por tres veces, de tres en tres días tanto en el boletín judicial como en el periódico DIARIO DE MÉXICO, debiendo mediar entre cada publicación dos días hábiles y conforme a lo dispuesto por el artículo 128 del Código de Procedimiento Civiles aplicable en la Ciudad de México, teniéndose por contestada la demanda en sentido negativo y le surtirán las subsecuentes notificaciones por Boletín Judicial, término que empezará a correr a partir del día siguiente de la última publicación de los edictos y asimismo hágase del conocimiento que se encuentran a su disposición en esta Secretaria las copias de traslado correspondientes por un término de CUARENTA DÍAS HÁBILES contados del día siguiente al de la última publicación del edicto; y en relación sucinta de las prestaciones reclamadas a dicha demandada se precisan a continuación: I).- El pago de la cantidad de $343,659.12 (TRESCIENTOS CUARENTA Y TRES MIL SEISCIENTOS CINCUENTA Y NUEVE PESOS 12/100 M.N.) por concepto del importe total de las CUOTAS PERIÓDICAS TOTALES VENCIDAS Y EXIGIDLES con cargo al Contrato de Mutuo con Garantía Hipotecaria que la parte demandada se obligó a pagar en términos de la cláusula sexta. II).- El pago de la cantidad de $85,914.78 (OCHENTA Y CINCO MIL NOVECIENTOS CATORCE PESOS 78/100 M.N.) por concepto de gastos de Cobranza pactados en la cláusula vigésima primera del contrato de mutuo contenido en el instrumento notarial exhibidos como base de la acción. III).- El pago de la cantidad de $13,746.36 (TRECE MIL SETECIENTOS CUARENTA Y SEIS PESOS 36/100 M.N.) por concepto de Impuesto al Valor Agregado por concepto de los gastos de cobranza pactados en la cláusula sexta del contrato de mutuo contenido en el instrumento notarial exhibido como base de la acción. IV).- El pago de los intereses moratorios y el Impuesto al Valor Agregado, con cargo a las cuotas periódicas totales vencidas en términos de lo que dispone la cláusula décima primera del contrato de mutuo contenido en el instrumento notarial exhibido como base de la acción, que se hayan generado a partir del momento en que incurrió en mora y hasta que se realice el pago total, los cuales se calcularán en ejecución de sentencia. V).- El pago de la cantidad de $2,000.00 (DOS MIL PESOS 00/100 M.N.) diarios, en términos de lo pactado en la cláusula décima novena del instrumento base de la acción, conforme a la cual la hoy demandada se obligó a que en caso de se llegara a iniciar juicio en contra su contra para el pago de la suerte principal y sus accesorios, esta o en su caso el garante hipotecario se obligaba a entregar a mi representada TU CASA EXPRESS S.A. DE C.V. totalmente desocupado el inmueble hipotecado, en un plazo no mayor de quince días naturales contados a partir de la notificación de la demanda respectiva. VI).- El pago de los gastos y costas que origine el presente juicio.
LA SECRETARIA DE ACUERDOS "B"
LIC. JENNIFFER ALINE LANDA RUEDA
8-11-23 F-3696975 $1,329.15

JUZGADO PRIMERO DE LO FAMILIAR
SECRETARÍA "B"
EXP. No. 286/2016
EDICTO No. 7

En el INCIDENTE DE CANCELACIÓN DE PENSIÓN ALIMENTICIA PROMOVIDO POR JUAN MARIO DURÁN TORRES, derivado del juicio de DIVORCIO, promovido por ARAUJO DÍAZ YAMILY contra JUAN MARIO DURÁN TORRES EXPEDIENTE 286/2016, el Juez Primero de lo Familiar de Proceso Escrito de la Ciudad de México, en términos de lo dispuesto por el artículo 122 fracción II del Código de Procedimientos Civiles, con fecha diez de marzo del dos mil veinticinco, dictó auto, por

SOLO CONSULTA SOLO CONSULTA SOLO CONSULTA

el cual ordenó emplazar a MARIO ESTEBAN DURÁN ARAUJO a juicio, por medio de edictos, mismos que se publicaran por TRES VECES DE TRES EN TRES DÍAS, debiendo mediar entre cada publicación dos días hábiles. Haciéndose de su conocimiento que cuenta con el término de CUARENTA DÍAS para contestar la demanda incidental incoada en su contra, quedando a disposición las copias simples para el traslado de ley, en la Secretaría "B" de este Juzgado, apercibimiento que, en caso de no hacerlo dentro del término señalado, será declarado rebelde y se proveerá lo conducente.
Ciudad de México, 10 de marzo de 2025
LA SECRETARIA DE ACUERDOS "B"
MTRA. LUCY ROCÍO DURAN BONIFAZ
3-8-11 F-5135212 $408.00

JUZGADO QUINTO DE LO FAMILIAR
EXP. No. 560/2007
EDICTO No. 7

FRIDA VENECIA RAMOS HERREJON.
En cumplimiento a lo ordenado en auto de fecha diecisiete de enero de dos mil veinticinco, dictado en el INCIDENTE DE CANCELACIÓN DE PENSIÓN ALIMENTICIA derivado del juicio de ALIMENTOS tramitado por HERREJON ALARCÓN MARIBEL en contra de RAMOS VALENCIA JOSÉ FÉLIX, radicado con el número de expediente 560/2007 en el Juzgado Quinto Familiar de proceso Escrito de la Ciudad de México, se le hace saber a FRIDA VENECIA RAMOS HERREJON por medio del presente edicto que RAMOS VALENCIA JOSÉ FÉLIX inició el incidente arriba citado, en consecuencia, tiene un término de QUINCE DÍAS para comparecer ante este juzgado a manifestar lo que a su interés, quedando a su disposición en la Secretaria de Acuerdos "B" de este juzgado, las copias simples de traslado exhibidas.
Ciudad de México, 23 de enero del 2025
EL SECRETARIO DE ACUERDOS
LIC. PABLO ISIDRO SÁNCHEZ JASSO
31-3-8 F-8571912 $324.00

JUZGADO QUINTO DE LO FAMILIAR
EXP. No. 1299/2024
EDICTO No. 14

A QUIEN CORRESPONDA:
En el Juzgado Quinto de lo Familiar, se tramita el juicio sucesorio TESTAMENTARIO, a bienes de GRACIELA INÉS SYLVA AGUILAR, expediente 1299/2024, Secretaría "A"; por lo que, por auto de fecha trece de febrero de dos mil veinticinco, se ordenó publicar edictos, con fundamento en el artículo 122 del Código de Procedimientos Civiles para la Ciudad de México, a fin de hacerle saber a ANÍBAL FRANCISCO SYLVA AYALA, la tramitación del juicio sucesorio antes citado, para que a partir de la última publicación, comparezca a deducir sus posibles derechos hereditarios, debiendo señalar domicilio para oír y recibir notificaciones dentro de la jurisdicción de este Tribunal, apercibida que de no hacerlo, las subsecuentes notificaciones ordenadas en el presente juicio sucesorio intestamentario que nos ocupa, aún las de carácter personal les surtirán por boletín judicial, con las excepciones de ley, con fundamento en lo dispuesto por el artículo 113 del código adjetivo de la materia.
Ciudad de México, 10 de marzo de 2025.
EL SECRETARIO DE ACUERDOS "A", DEL JUZGADO QUINTO FAMILIAR DE LA CIUDAD DE MÉXICO.
LIC. PABLO ISIDRO SÁNCHEZ JASSO.
3-8-11 F-2205511 $408.00

JUZGADO OCTAVO DE LO FAMILIAR
EXP. No. 2181/2023
EDICTO No. 7

LA CIUDADANA SECRETARIA CONCILIADORA DEL JUZGADO OCTAVO DE LO FAMILIAR DE LA CIUDAD DE MÉXICO, LIC. LIZBETH GUADALUPE RIVERA FLORES, EN LOS AUTOS DEL JUICIO SUCESORIO INTESTAMENTARIO a bienes de MARÍA DE LOS ÁNGELES MÁRQUEZ SÁNCHEZ, EXPEDIENTE NÚMERO 2181/2023, SECRETARÍA "B", DICTÓ UN AUTO QUE EN SU PARTE CONDUCENTE DICE: "Ciudad de México, a veintisiete de febrero del año dos mil veinticinco.- A sus autos el escrito de cuenta, presentado con fecha veinte del mes y año en curso, del Licenciado FELIPE ACOSTA SOLÍS, con la personalidad que tiene acreditada en autos, por hechas sus manifestaciones y atento a su contenido, las constancias de autos y los informes rendidos, se ordena a NOTIFICAR PERSONALMENTE por edictos a OFELIA SÁNCHEZ CASTRO, atento al artículo 122 fracción II del Código de Procedimientos Civiles, que se publicarán por TRES VECES de TRES EN TRES DÍAS en el Boletín Judicial debiendo mediar entre cada publicación DOS DÍAS hábiles y en el Periódico "El DIARIO DE MÉXICO", para que en un término de CUARENTA DÍAS contados a partir de realizada la última publicación de edictos, la radicación de la sucesión Intestamentaria a bienes de MARÍA DE LOS ÁNGELES MÁRQUEZ SÁNCHEZ, para que comparezcan a deducir sus derechos y para los efectos de la aceptación o repudio de la herencia (artículo 1656 del código civil).- NOTIFÍQUESE- Lo proveyó y firma la Jueza Interina Octavo de lo Familiar, Licenciada ARACELI CORTÉS ESLAVA, ante la Secretaria Conciliadora, Licenciada LIZBETH GUADALUPE RIVERA FLORES, en funciones de Secretaria de Acuerdos, quien da fe. Doy Fe.-".
Ciudad de México, 5 de marzo del 2025.
LA SECRETARIA CONCILIADORA EN FUNCIONES DE SECRETARIA DE ACUERDOS DEL JUZGADO OCTAVO DE LO FAMILIAR DE PROCESO ESCRITO EN LA CIUDAD DE MÉXICO.
LIC. LIZBETH GUADALUPE RIVERA FLORES
31-3-8 F-7524981 $677.67

JUZGADO DÉCIMO PRIMERO DE LO FAMILIAR
EXP. No. 2526/2024
EDICTO No. 7

En los autos del juicio SUCESORIO INTESTAMENTARIA a bienes de NEGRETE MIRANDA ALEJANDRINO expediente 2526/2024, se ordenó la publicación de EDICTOS por DOS VECES de DIEZ en DIEZ días, anunciando la muerte sin testar del autor de la sucesión, denunciada por sus hermanos OFELIA Y PORFIRIO de apellidos NEGRETE MIRANDA, llamando a quienes se crean con igual o mejor derecho a heredar para que comparezcan a este juzgado a reclamarla dentro del término de CUARENTA DÍAS. Publíquese edictos DOS VECES DE DIEZ EN DIEZ DÍAS, en el BOLETÍN JUDICIAL.
Ciudad de México, 6 de marzo de 2025.
LA SECRETARIA DE ACUERDOS "B" DEL JUZGADO DÉCIMO PRIMERO DE LO FAMILIAR DE LA CIUDAD DE MÉXICO.
LIC. ALEJANDRA LETICIA ACEVEDO ALONSO.
25-8 F-2322410 $216.00

JUZGADO DÉCIMO SEXTO DE LO FAMILIAR
EXP. No. 61/2020
EDICTO No. 2

En los autos del juicio SUCESORIO INTESTAMENTARIO A BIENES DE QUIJADA Y HERNÁNDEZ MARÍA LUISA Y/O QUIJADA HERNÁNDEZ MARÍA LUISA, expediente 61/2020, el C. Juez Décimo Sexto de lo familiar de la Ciudad de México, por proveídos de fecha veintisiete de enero del año en curso, quince de mayo del año dos mil veinticuatro y once de marzo del año dos mil veintiuno, ordenó anunciar la muerte sin testar de la C. MARÍA LUISA QUIJADA Y HERNÁNDEZ, también conocida como MARÍA LUISA QUIJADA HERNÁNDEZ, denunciada por C.C. NORMA EUGENIA, MARÍA ALEJANDRA Y LUIS ALFREDO TODOS DE APELLIDOS QUIJADA TIJERINA EN SU CALIDAD DE SOBRINOS DE LA DE CUJUS, llamando a los que se crean con igual o mejor derecho para que comparezcan dentro del término de CUARENTA DÍAS a hacer valer sus derechos contados a partir de la última publicación. PUBLÍQUENSE EDICTOS POR DOS VECES DE DIEZ EN DIEZ DÍAS.
LA SECRETARIA DE ACUERDOS DE LA SECRETARÍA "B"
LIC. LETICIA CANO RAMÍREZ.
24-8 F-15049843 $272.00

JUZGADO DÉCIMO SÉPTIMO DE LO FAMILIAR
EXP. No. 14/2023
EDICTO No. 3

En cumplimiento a lo ordenado en auto de fecha diez de junio de dos mil veinticuatro, dictado en el juicio SUCESORIO INTESTAMENTARIO a bienes de LEYVA ALEMÁN AMADA, con número de expediente: 14/2023, LA C. JUEZ DÉCIMO

SOLO CONSULTA
SOLO CONSULTA
SOLO CONSULTA

SÉPTIMO DE LO FAMILIAR, MTRA, SUSANA TRUJANO CASTILLA, atendiendo a las constancias de autos y de conformidad con lo dispuesto por el artículo 122 del Código de Procedimientos Civiles para el Distrito Federal (Hoy Ciudad de México), mediante edictos que se publiquen por TRES VECES, DE TRES EN TRES DÍAS, en el periódico DIARIO IMAGEN y en el BOLETÍN JUDICIAL, hágase del conocimiento público del C. ALFONSO OCTAVIO BLASQUEZ LEYVA, así como de la C. YOLANDA MARÍA BLASQUEZ LEYVA, la radicación de la sucesión a bienes de Amada Leyva Alemán con la finalidad de que comparezcan al Local de este Juzgado dentro del término de CUARENTA DÍAS contados a partir de la última publicación de los edictos a deducir sus posibles derechos hereditarios, apercibidos que en caso de no hacerlo así se proveerá lo conducente, quedando en el local de este Juzgado a su disposición las constancias que integran el presente juicio.
Ciudad de México, 11 de marzo de 2025.
LA SECRETARIA DE ACUERDOS POR M.L.
LIC. DIANA ROCÍO CASTILLO MEJÍA.
31-3-8 F-3546202 $461.40

JUZGADO VIGÉSIMO TERCERO DE LO FAMILIAR
EXP. No. 1178/2022
EDICTO No. 2

C. JULIANA CELEDONIO
EN EL JUZGADO VIGÉSIMO TERCERO DE LO FAMILIAR DEL TRIBUNAL SUPERIOR DE JUSTICIA DE LA CIUDAD DE MÉXICO, SE ENCUENTRA RADICADO EL JUICIO TESTAMENTARIO A BIENES DE ALEJANDRA FLAVIA CELEDONIO ALEJO Y/O ALEJANDRA CELEDONIO ALEJO Y/O ALEJANDRA CELEDONIA ALEJO, EXPEDIENTE 1178/2022, QUIEN FALLECIÓ EL DÍA VEINTIDÓS DE FEBRERO DEL AÑO DOS MIL VEINTIDÓS, EN ACAMBAY DE RUIZ CASTAÑEDA, ESTADO DE MÉXICO, MISMO QUE FUE DENUNCIADO POR ANTONIA CELEDONIO BARTOLO, EN SU CARÁCTER DE HEREDERA DE LA SUCESIÓN, EN EL CUAL MEDIANTE AUTO DE FECHA VEINTISIETE DE FEBRERO DEL AÑO DOS MIL VEINTICINCO, SE ORDENÓ HACER DEL CONOCIMIENTO DE USTED, QUE CON FECHA ONCE DE JULIO DEL AÑO DOS MIL VEINTIDÓS SE TUVO POR RADICADA LA SUCESIÓN TESTAMENTARIA A BIENES DE ALEJANDRA FLAVIA CELEDONIO ALEJO Y/O ALEJANDRA CELEDONIO ALEJO Y/O ALEJANDRA CELEDONIA ALEJO, Y QUE CUENTA CON EL TÉRMINO DE TRES DÍAS PARA QUE COMPAREZCA A MANIFESTAR SI ACEPTA O NO EL CARGO DE ALBACEA INSTITUIDO POR LA TESTADORA .
Ciudad de México, 5 de marzo de 2025.
EL SECRETARIO CONCILIADOR DEL JUZGADO VIGÉSIMO TERCERO DE LO FAMILIAR DEL TRIBUNAL SUPERIOR DE JUSTICIA DE LA CIUDAD DE MÉXICO
LIC. SABINO HERNÁNDEZ RODRÍGUEZ.
3-8-11 F-460555I430 $410.67

JUZGADO CUARTO DE LO CIVIL DE PROCESO ORAL
EXP. No. 0115/2020
EDICTO No. 10

A: ISRAEL ADRIÁN BOTELLO DOMÍNGUEZ.
En los autos del juicio EJECUTIVO MERCANTIL ORAL promovido por BOTELLO DOMÍNGUEZ ISRAEL ADRIAN; en contra de MARTÍNEZ VIDAURRI EDUARDO; y TORAL SALDAÑA MIREYA; expediente 0115/2020, La c. juez cuarto de lo civil de proceso oral de la ciudad de México dictó autos que a la letra dicen: (...) CIUDAD DE MÉXICO, A SIETE DE MARZO DEL AÑO DOS MIL VEINTICINCO. (...) (...) se ordena la aclaración del párrafo tercero, tercer renglón, debiendo decir y quedar en los términos siguientes: "REQUERIR A LA PARTE ACTORA, PARA QUE, EN EL ACTO MISMO DE LA DILIGENCIA, HAGA PAGO A LA PARTE DEMANDADA" (...) OTRO AUTO (...) CIUDAD DE MÉXICO, A VEINTIOCHO DE FEBRERO DEL AÑO DOS MIL VEINTICINCO. (...) (...) Por lo anterior, atendiendo al estado que guardan las presentes actuaciones, toda vez que LA PARTE ACTORA ISRAEL ADRIÁN BOTELLO DOMÍNGUEZ, NO HA DADO CUMPLIMIENTO VOLUNTARIO a la Sentencia interlocutoria de fecha catorce de noviembre del año dos mil veinticuatro, como se solicita túrnense los presentes autos al Secretario Actuario adscrito a este Juzgado a fin de, REQUERIR A LA PARTE ACTORA, PARA QUE EN EL ACTO MISMO DE LA DILIGENCIA, HAGA PAGO A LA PARTE ACTORA o a quien sus derechos represente, la cantidad de $60,000.00 (SESENTA MIL PESOS 00/100 M.N.), por concepto de PAGO DE LAS COSTAS de conformidad con el resolutivo SEGUNDO de la citada Interlocutoria de fecha catorce de noviembre del año dos mil veinticuatro. Y NO HACIÉNDOLO EN EL ACTO MISMO DE LA DILIGENCIA, EMBÁRGUENSELE BIENES SUFICIENTES de su propiedad que basten a garantizar lo condenado, si es su caso, poniéndolos en depósito de la persona que bajo su más estricta responsabilidad designe la parte demandada, procediéndose al remate de lo embargado para que con su producto se haga pago a esta última. En consecuencia; con fundamento en el artículo 535 del Código de Procedimientos Civiles para la Ciudad de México, de aplicación supletoria a la materia mercantil. SE ORDENA QUE LA DILIGENCIA DE REQUERIMIENTO DE PAGO Y EMBARGO A LA ACTORA BOTELLO DOMÍNGUEZ ISRAEL ADRIÁN, se lleve en el local de este Juzgado. Por lo tanto, hágase la publicación de los edictos respectivos, por TRES DÍAS consecutivos en el Boletín Judicial y fijando la cédula correspondiente en los estrados de este juzgado. En este orden de ideas, se señalan las DIEZ HORAS DEL DÍA NUEVE DE ABRIL DE DOS MIL VEINTICINCO, para que tenga lugar la diligencia de requerimiento de pago, y en su caso, embargo, lo que habrá de acontecer en el local de este juzgado, y que se llevará a cabo con o sin asistencia de la actora (...) OTRO AUTO (...) CIUDAD DE MÉXICO, A DIECISIETE DE FEBRERO DE DOS MIL VEINTICINCO. (...) (...) en debida regularización del procedimiento, con fundamento en el artículo 1390-Bis del Código de Comercio, se aclara el proveído de fecha veintisiete de enero del año dos mil veinticinco, publicado en el boletín judicial número dieciséis (16) de fecha veintiocho de enero del año en curso, para quedar en los términos siguientes: (...) tomando en consideración que se actualiza la hipótesis normativa consistente en que no se localizó el domicilio de la actora, para la práctica de la diligencia; lo anterior es así atendiendo al principio de seguridad jurídica, orden procesal y garantía de audiencia, a fin de evitar futuras nulidades, con el efecto de no dejar en estado de indefensión a la parte actora, en cuanto a su derecho en primer lugar, a señalar bienes para embargo que garanticen el adeudo. (...) (...) SE ORDENA QUE LA DILIGENCIA DE REQUERIMIENTO DE PAGO Y EMBARGO A BOTELLO DOMÍNGUEZ ISRAEL ADRIÁN, se lleve en el local de este Juzgado. Por lo tanto, hágase la publicación de los edictos respectivos, por TRES DÍAS consecutivos en el Boletín Judicial y fijando la cédula correspondiente en los estrados de este juzgado. En este orden de ideas, se señalan las DIEZ HORAS DEL DÍA NUEVE DE ABRIL DE DOS MIL VEINTICINCO, para que tenga lugar la diligencia de requerimiento de pago, y en su caso, embargo, lo que habrá de acontecer en el local de este juzgado, y que se llevará a cabo con o sin asistencia de la demandada en la reconvención. (...) OTRO AUTO (...) CIUDAD DE MÉXICO, A VEINTISIETE DE ENERO DE DOS MIL VEINTICINCO. (...) (SE TIENE ACLARADO MEDIANTE AUTO DE DIECISIETE DE FEBRERO DE DOS MIL VEINTICINCO) (...)LA PUBLICACIÓN EN EL BOLETÍN JUDICIAL, SE PUBLIQUEN LOS EDICTOS ORDENADOS POR TRES VECES CONSECUTIVAS (...).
Ciudad de México, 12 de marzo de 2025
EL SECRETARIO DE ACUERDOS "C".
LIC. ALFREDO PULIDO HERNÁNDEZ.
4-7-8 F-7008589 $1,956.60

JUZGADO VIGÉSIMO SÉPTIMO DE LO CIVIL DE PROCESO ORAL Y DE EXTINCIÓN DE DOMINIO
EXP. No. 248/2025
EDICTO No. 198-G

PARA LLAMAR A LAS PERSONAS QUE SE CONSIDEREN TENER UN DERECHO SOBRE EL BIEN OBJETO DE EXTINCIÓN DE DOMINIO
En cumplimiento a lo ordenado en auto de fecha cuatro de marzo del dos mil veinticinco, dictado en los autos del juicio EXTINCION DE DOMINIO promovido por GOBIERNO DE LA CIUDAD DE MEXICO en contra de RIGOBERTO ERNESTO RAMOS MORALES, expediente 248/2025, existen entre otras las siguientes constancias que a letra dicen: "Se hace constar y certifica, que todas las actuaciones judiciales del

SOLO CONSULTA
SOLO CONSULTA
SOLO CONSULTA

presente expediente, incluyendo las firmas autógrafas, han sido digitalizadas y cotejadas; por lo que obran fielmente en su expediente digital, gozando ambas versiones de los mismos efectos legales". Con fundamento en el artículo 115 del Código de Procedimientos Civiles para la Ciudad de México se les hace del conocimiento a las partes litigantes que partir del día nueve de enero del año de mil veinticinco funge como Titular de este Juzgado, Licenciado en Derecho Saúl Yáñez Sotelo. AUTO DE RADICACIÓN EN LA CIUDAD DE MÉXICO A CUATRO DE MARZO DEL AÑO DOS MIL VEINTICINCO. Con el oficio de cuenta se tiene por recibido el expediente y documentos que se acompañan, el que se registra en el Libro de Gobierno de este H. Juzgado, y se forma expediente físico y digital, con el número 248/2025, que le asignó la Oficialía de Partes Común Civil, Para Juzgados y Salas del Tribunal Superior de Justicia de la Ciudad de México. Guárdese en el seguro del Juzgado los documentos exhibidos para su resguardo. 1.- ADMISIÓN.- Con el escrito del Licenciado David Bernal Cruz, en su calidad de Agente del Ministerio Público Especializado en el Procedimiento de Extinción de Dominio de la entonces Procuraduría General de Justicia del Distrito Federal hoy Fiscalía General de Justicia de la Ciudad de México, en representación del Gobierno de la Ciudad de México, personería y legitimación que, en términos del artículo 25 de la Ley Nacional de Extinción de Dominio, se reconoce con la copia autenticada de la Credencial Institucional, emitida por la entonces Procuraduría General de Justicia de la Ciudad de México, hoy Fiscalía General de Justicia de la Ciudad de México, documento con el que se acredita ser Agente del Ministerio Público, copia autenticada de la Constancia de Acreditación del Curso de Especialización en Materia de Extinción de Dominio y con la copia autenticada de la constancia, signado por el Enlace Administrativo y Visto Bueno de la Titular de la Fiscalía Especializada en Extinción de Dominio, documentos que en copia certificada se acompañan y se ordenan agregar en autos. De igual manera, se les tiene por reconocido en el carácter de Agentes del Ministerio Público Especializados en el Procedimiento de Extinción de Dominio de la Fiscalía General de Justicia de la Ciudad de México, en representación del Gobierno de la Ciudad de México, a los Agentes del Ministerio Público adscritos a la Fiscalía Especializada en Extinción de Dominio de la ahora Fiscalía General de Justicia de la Ciudad de México, con sus respectivos oficios de sus nombramientos, a los Licenciados Javier Hernández Ramírez, Yaneth Milagros Miranda Maya, Sonia Chávez Carrillo, Nadia Ivette Becerril Sánchez, Mario Nahu Santiago López, Laura Gachuz Fuentes, Gloria Vázquez Muñoz, Rodolfo Ramírez Martínez, Míreya Sánchez Herrera, Míchelle Dessíree Mayoral De Lasse, Guillermo Roberto Barceló Celorio, Ivonne Reynoso Ramírez, Lízbeth Hernández Zavala y Mario Díaz Sánchez; personalidad que acreditan en términos de las copias certificadas de los oficios y nombramientos expedidas por la Fiscalía General de Justicia, Subdirector de Enlace Administrativo con visto bueno de la Fiscal Especializada en Extinción de Dominio y constancias de acreditación de especialización en materia de extinción de Dominio respectivamente, en el que se les designa con el carácter antes señalado, expedido por la Fiscalía General de Justicia de la Ciudad de México, constancias de acreditación de especialización en materia de extinción de Dominio que se exhiben, mismas que en copia autentificada se acompañan, y se ordena agregar en autos. Por autorizados a los CC. Alina Berenice Morales Arrellano, Tania Sarahi Cruz Gómez, Luis Ángel Gutiérrez Ayala, Alejandro Salazar Ballesteros, Verónica Palma Montes, José Juan Gutiérrez Hernández, Carlos Higuera Salcedo y José Luis Arzate Paz, para oír y recibir notificaciones e imponerse de los autos. Por señalando como domicilio de la representación social, para oír y recibir toda clase de notificaciones y documentos aún los de carácter personal, el ubicado en las oficinas de la Fiscalía Especializada en Extinción de Dominio de la Fiscalía General de Justicia de la Ciudad de México, ubicadas en calle Digna Ochoa Placido, número 56, segundo piso, Colonia Doctores, Alcaidía Cuauhtémoc, C.P. 06720, de La Ciudad de México, así como el número telefónico 55-53-46-88-58, para los efectos que se precisan. Visto el contenido del escrito de cuenta, se tiene al GOBIERNO DE LA CIUDAD DE MÉXICO, ejerciendo la ACCIÓN DE EXTINCIÓN DE DOMINIO en contra de: RIGOBERTO ERNESTO RAMOS MORALES de quien se reclama como prestaciones principales las siguientes: "A). LA DECLARACION JUDICIAL DE EXTINCION DE DOMINIO CONSISTENTE EN LA PÉRDIDA DE LOS DERECHOS DE PROPIEDAD DEL BIEN MUEBLE: > VEHÍCULO MARCA MITSUBISHI, TIPO OUTLANDER, MODELO 2014, SERIE JE4LD6136EZ018024, MOTOR MK7164, COLOR AZUL, PLACAS DE CIRCULACIÓN B83AZC DE LA CIUDAD DE MÉXICO. IDENTIFICADO CON LA FACTURA CON NÚMERO 1899, EXPEDIDA POR JUAN FRANCISCO SANTOS TOSCANO, DE FECHA 17 DE OCTUBRE DE 2018, EL CUAL AMPARA LA COMPRA DEL VEHÍCULO MARCA MITSUBISHI, TIPO OUTLANDER, MODELO 2014, COLOR AZUL, SERIE JE4LD6136EZ018024, MOTOR MK7164, A FAVOR DE LUIS MANUEL LOPEZ VALDES, EN CUYO REVERSO SE APRECIA UN ENDOSO DE FECHA 22 DE DICIEMBRE DE 2019 A FAVOR DE RIGOBERTO ERNESTO RAMOS MORALES, SIN CONTRAPRESTACIÓN NI COMPENSACIÓN ALGUNA PARA LA DEMANDADA; BIENES QUE SE APLICARÁN A FAVOR DEL GOBIERNO DE LA CIUDAD DE MÉXICO. B) COMO CONSECUENCIA DE LO ANTERIOR, UNA VEZ QUE SEA DECLARADA PROCEDENTE LA ACCIÓN DE EXTINCIÓN DE DOMINIO SE REQUIERA AL DEMANDADO LA ENTREGA DE LA FACTURA ORIGINAL DEL BIEN MATERIA DE LA LITIS, ASÍ COMO EL ENDOSO, A FAVOR DEL GOBIERNO DE LA CIUDAD DE MÉXICO O EN SU REBELDÍA SE EXPIDA LA FACTURA JUDICIAL CORRESPONDIENTE." Acción que se ejerce con base a las actuaciones ministeriales que se contienen en el Expediente Administrativo número: FEED/T1/CI/FIDN/00133/63/2022-04, así como en las razones y consideraciones legales que se expresan en el mismo documento, esta autoridad se declara COMPETENTE para conocer de la demanda que se plantea de conformidad con lo dispuesto en el artículo 17 de la Ley Nacional de Extinción de Dominio y de los artículos 58, 65 y 105 de la Ley Orgánica del Poder Judicial de la Ciudad de México, en relación al acuerdo 04-39/2019 de fecha veintinueve de octubre del dos mil diecinueve, emitido por el Pleno del Consejo de la Judicatura de la Ciudad de México. Por lo que de conformidad con el artículo 22 de la Constitución Política de los Estados Unidos Mexicanos, 3, 4, 7, 8, 16, 21, 191, 193, 195 y demás relativos y aplicables de la Ley Nacional de Extinción de Dominio, SE ADMITE A TRÁMITE la demanda planteada en la VÍA ESPECIAL DE JUICIO DE EXTINCIÓN DE DOMINIO; consecuentemente con las copias simples que se acompañan del escrito de cuenta y de los anexos exhibidos, en los términos prevenidos por la fracción XIII del artículo 191 de la ley Nacional de Extinción de Dominio, por medio de notificación personal se ordena emplazar a RIGOBERTO ERNESTO RAMOS MORALES conforme a lo dispuesto en la fracción XX del artículo 2°de la Ley Nacional de Extinción de Dominio. Con fundamento en lo dispuesto por los artículos 195 y 196 de la Ley Nacional de Extinción de Domino, se concede a la parte demandada un plazo de QUINCE DÍAS HÁBILES, en razón del volumen de los documentos exhibidos y con los que se debe correr traslado, contados a partir del día siguiente a la fecha en que surta efectos el emplazamiento, para dar contestación a la demanda que en su contra se interpone. Emplazamiento o llamamiento a juicio que deberá verificarse en términos de lo dispuesto por los artículos 83 y 87 demás relativos y aplicables de la Ley Nacional de Extinción de Dominio. Documentos que en el traslado se encuentran en el disco compacto. Asimismo, al momento de emplazar a la enjuiciada hágasele de su conocimiento que de conformidad con el artículo 198 de la ley Nacional de Extinción de Dominio, deberán formular su contestación de demanda adjuntando a ésta los documentos justificativos de sus excepciones y ofreciendo las pruebas que las acrediten; también al dar contestación deberá referirse a cada uno de los hechos aducidos por el Ministerio Público, confesándolos o negándolos, expresando los que ignoren por no ser propios, apercibidos que de guardar silencio o contestarlos de forma evasivas, dicha conducta hará que se tengan por confesados o admitidos los hechos sobre los que no se suscitó controversia; siendo consecuencia legal, para el caso de que los enjuiciados, no contesten la demanda, en atención a la conducta asumida, en términos del Artículo 196, de la Ley

SOLO CONSULTA SOLO CONSULTA SOLO CONSULTA

Nacional de Extinción de Dominio, previa declaración de rebeldía, se le tendrá por contestada la demanda en sentido afirmativo y por prelucido sus derechos procesales que no hizo valer oportunamente. Tomando en consideración que el domicilio del demandado se encuentra ubicado fuera de la jurisdicción del Suscrito juez, elabórense atento exhorto con los anexos e insertos necesarios y remítanse OFICIALÍA DE PARTES COMÚN DE SALAS, CIVILES Y PENALES, JUZGADOS CIVILES, FAMILIARES Y MERCANTILES DEL, ESTADO DE MÉXICO, a efecto de que por su conducto se remita el mismo al C. JUEZ COMPETENTE EN EL MUNICIPIO DE CHALCO, ESTADO DE MÉXICO a fin que por su conducto, se sirva dar cumplimiento al presente proveído, facultándolo para acordar todo tipo de promociones tendientes a cumplir lo encomendado; concediéndose a la autoridad exhortada un plazo de VEINTE DÍAS, para la diligenciación del exhorto de mérito. Ahora bien, queda a disposición de la parte actora el exhorto ordenado para que sirva darle el trámite legal correspondiente. Para recibir dicho exhorto deberá agendar cita a través del Sistema de Citas Electrónicas para las personas usuarias, en consulta de expedientes y trámites administrativos, relacionados con procedimientos jurisdiccionales, atento al acuerdo 19-06/2022 de fecha ocho de febrero del año dos mil veintidós emitido por el H. Consejo de la judicatura de esta Ciudad de México. Con fundamento en lo dispuesto por el artículo 84 de la Ley Nacional de Extinción de Dominio, se habilitan días y horas hábiles, para la práctica de la diligencia de emplazamiento. De igual manera, se reconoce a la parte demandada, los derechos consagrados en el artículo 22 fracción XIX de la Ley Nacional de Extinción de Dominio, el que de manera enunciativa establece que, deberán comparecer por sus representantes legales, y en términos de lo dispuesto por la fracción I del artículo en cita, deberán contar con asesoría jurídica profesional a través de profesionistas particulares, en su caso de no contar con asistencia legal particular, deberán comparecer al local de este H. Juzgado y manifestar Bajo Protesta de Decir Verdad, y dentro del término para dar contestación a la demanda, hacer del conocimiento de este Juzgador dicha situación la que será valorada por este Juzgador, y de darse los supuestos necesarios, se giraran los oficios respectivos a la consejería jurídica y de servicios legales de la Ciudad de México, para que previa valoración de esta y cumplidos los requisitos que se les soliciten, se les designe un defensor de oficio para su correcta defensa y comparezcan debidamente asesorados; así como para que adjunte los documentos justificativos de sus excepciones y ofrezcan las pruebas que las acrediten, en particular el origen lícito del bien materia del juicio y la buena fe en su adquisición, apercibida que en caso de no comparecer a este procedimiento y de no ofrecer pruebas relacionándolas con los hechos fundatorios de sus excepciones, expresando con toda claridad los argumentos que justifican la pertinencia, legalidad y conducencia de la prueba, en términos de lo dispuesto por los artículos 117 y 126 de la mencionada Ley, se desecharan las pruebas que no cumplan con dichos requisitos de admisión. 2.- De conformidad con los artículos 86, 87 y 89 de la Ley Nacional de Extinción de Dominio, PUBLÍQUESE el presente proveído TRES VECES CONSECUTIVAS, en la Gaceta Oficial de la Ciudad de México, en el Boletín Judicial del Tribunal Superior de Justicia de la Ciudad de México, para una mayor difusión y por Internet, en la página que al efecto tiene la Fiscalía General de Justicia de la Ciudad de México, llamando a cualquier persona interesada que consideren tener un derecho sobre el bien patrimonial objeto de la acción, en razón de los efectos universales del presente juicio, para que comparezcan a este procedimiento en el plazo de TREINTA DÍAS HÁBILES siguientes, contados a partir de cuando haya surtido efectos la publicación del último edicto, a efecto de dar contestación a la demanda, acreditar su interés jurídico y expresar lo que a su derecho convenga, quedando los edictos respectivos a partir de esa fecha, a disposición del Agente del Ministerio Público ocursante para su debida tramitación y exhibición oportuna de las correspondientes publicaciones. 3.- Por lo que respecta a las pruebas que se mencionan en el escrito de cuenta, de conformidad con el artículo 101 de la Ley Nacional de Extinción de Dominio se tienen por ofrecidas y las mismas se reservan para su admisión en la Audiencia Inicial, en los términos señalados en el artículo 117, adminiculado con el artículo 126 y 208 inciso d) de la Ley en cita. 4.- En cuanto a la MEDIDAS CAUTELARES que se solicitan, se substancia VÍA INCIDENTAL, por cuerda separada, formando el cuaderno respectivo, con copia certificada del escrito inicial de demanda mismas que se deberán de notificar personalmente al demandado y a los afectados, en el momento del emplazamiento. Ténganse por hechas las certificaciones realizadas previo a dictar el presente auto. NOTIFÍQUESE.- Lo proveyó y firma electrónicamente el C. JUEZ INTERINO VIGÉSIMO SÉPTIMO CIVIL DE PROCESO ORAL Y DE EXTINCIÓN DE DOMINIO EN LA CIUDAD DE MÉXICO, Licenciado en Derecho SAÚL YÁÑEZ SOTELO, ante la C. Secretaria de Acuerdos Licenciada GUADALUPE PÉREZ FERREIRA con quien actúa, autoriza y da fe. DOY FE.
Ciudad de México, 05 de marzo del 2025
LA SECRETARIA DE ACUERDOS
LIC. GUADALUIPE PÉREZ FERREIRA
7-8-9 GRATUITO GOB CDMX

JUZGADO VIGÉSIMO SÉPTIMO DE LO CIVIL DE PROCESO ORAL Y DE EXTINCIÓN DE DOMINIO
SECRETARÍA "B"
EXP. No. 214/2025
EDICTO No. 199-G

AUTO ADMISORIO
EN CUMPLIMIENTO A LO ORDENADO EN AUTO DE FECHA VEINTICINCO DE FEBRERO DE DOS MIL VEINTICINCO EN LOS AUTOS CORRESPONDIENTES DEL JUICIO ESPECIAL DE EXTINCIÓN DE DOMINIO, PROMOVIDO POR GOBIERNO DE LA CIUDAD DE MEXICO, EN CONTRA DE ESTELA GÓMEZ ZAPATA, NÚMERO DE EXPEDIENTE 214/2025, SE DICTÓ UN ACUERDO QUE A LA LETRA DICE LO SIGUIENTE: EXP.: 214/2025 LA C. SECRETARIA DE ACUERDOS "B" HACE CONSTAR Y CERTIFICA, QUE EL VEINTICINCO DE FEBRERO DE DOS MIL VEINTICINCO, SE DIO CUENTA AL C. TITULAR DE ESTE ÓRGANO JURISDICCIONAL CON UNA PROMOCIÓN RECIBIDA EL VEINTIUNO DE FEBRERO DE DOS MIL VEINTICINCO, TODA VEZ QUE EL C. SANTIAGO EVARISTO GARCÍA SEGUNDO, ENCARGADO DEL ARCHIVO DE ESTE JUZGADO, SE ABSTUVO DE PASARLA AL ACUERDO EL DÍA EN QUE INGRESÓ A ESTE JUZGADO, Y EL VEINTICUATRO DE FEBRERO DEL AÑO EN CURSO NO ACUDIÓ A LABORAR, ABSTENIÉNDOSE DE INFORMAR DE ELLO AL TITULAR DE ESTE ÓRGANO JURISDICCIONAL O A LA C. SECRETARIA DE ACUERDOS. CIUDAD DE MÉXICO, A VEINTICINCO DE FEBRERO DE DOS MIL VEINTICINCO. LA C. SECRETARIA DE ACUERDOS "B" HACE CONSTAR Y CERTIFICA, QUE TODAS LAS ACTUACIONES JUDICIALES DEL PRESENTE EXPEDIENTE INCLUYENDO LAS FIRMAS AUTÓGRAFAS, HAN SIDO DIGITALIZADAS Y COTEJADAS, POR LO QUE OBRAN FIELMENTE EN SU EXPEDIENTE DIGITAL, GOZANDO AMBAS VERSIONES DE LOS MISMOS EFECTOS LEGALES. CIUDAD DE MÉXICO, A VEINTICINCO DE FEBRERO DE DOS MIL VEINTICINCO. LA C. SECRETARIA DE ACUERDOS "B" HACE CONSTAR Y CERTIFICA, QUE LA C. SONIA CHAVEZ CARRILLO EXHIBE CON EL ESCRITO DE CUENTA LOS SIGUIENTES DOCUMENTOS: UN LEGAJO DE COPIAS CERTIFICADAS RELATIVA A DIVERSAS IDENTIFICACIONES, CON SOBRE CERRADO QUE CONTIENE UNA UNIDAD DVD; COPIA CERTIFICADA DE LA CARPETA DE INVESTIGACIÓN CI-FIIZP/IZP-5/UI-3C/D/01751/11-2021;EXPEDIENTE ADMINISTRATIVOFEED/T1/CI/FIIZP/01751/222/2022-11; UN JUEGO DE COPIAS DE TRASLADO DEL ESCRITO DE CUENTA Y DOCUMENTOS EXHIBIDOS, CONTENIDOS EN UNA UNIDAD DVD. CIUDAD DE MÉXICO, A VEINTICINCO DE FEBRERO DE DOS MIL VEINTICINCO. CIUDAD DE MÉXICO, A VEINTICINCO DE FEBRERO DE DOS MIL VEINTICINCO. Con el escrito de cuenta, fórmese expediente y regístrese en el Libro de Gobierno con el número 214/2025, que le asignó la Oficialía de Partes Común para Juzgados y Salas del Tribunal Superior de Justicia de la Ciudad de México. Guárdese en el seguro del Juzgado los documentos exhibidos para su resguardo. ADMISIÓN Con el escrito inicial de demanda presentado por

SOLO CONSULTA SOLO CONSULTA SOLO CONSULTA

la Licenciada SONIA CHÁVEZ CARRILLO, EN SU CALIDAD DE AGENTE DEL MINISTERIO PÚBLICO ESPECIALIZADA EN EL PROCEDIMIENTO DE EXTINCIÓN DE DOMINIO DE LA FISCALÍA GENERAL DE JUSTICIA DE LA CIUDAD DE MÉXICO, en representación del GOBIERNO DE LA CIUDAD DE MÉXICO, personería y legitimación que, en términos del artículo 25 de la Ley Nacional de Extinción de Dominio, se reconoce con la copia autenticada de la Credencial Institucional, emitida por la Fiscalía General de Justicia de la Ciudad de México, documento con la que acredita ser Agente del Ministerio Público, copia autenticada de la constancia signado por el Enlace Administrativo y Visto Bueno de la Titular de la Fiscalía Especializada en Extinción de Dominio, así como copia certificada de la credencial institucional expedida a su favor, documentos que en copia certificada se acompañan. Como solicita la ocursante, se tiene por reconocido el carácter de AGENTES DEL MINISTERIO PÚBLICO ESPECIALIZADOS EN EL PROCEDIMIENTO DE EXTINCIÓN DE DOMINIO DE LA FISCALÍA GENERAL DE JUSTICIA DE LA CIUDAD DE MÉXICO, EN REPRESENTACIÓN DEL GOBIERNO DE LA CIUDAD DE MÉXICO, A LOS AGENTES DEL MINISTERIO PÚBLICO ADSCRITOS A LA FISCALÍA ESPECIALIZADA EN EXTINCIÓN DE DOMINIO DE LA AHORA FISCALÍA GENERAL DE JUSTICIA DE LA CIUDAD DE MÉXICO, CC. DAVID BERNAL CRUZ, JAVIER HERNÁNDEZ RAMÍREZ, YANETH MILAGROS MIRANDA MAYA, NADIA IVETTE BECERRIL SÁNCHEZ, MARIO NAHU SANTIAGO LÓPEZ, LAURA GACHUZ FUENTES, GLORIA VÁZQUEZ MUÑOZ, RODOLFO RAMÍREZ MARTÍNEZ, MIREYA SÁNCHEZ HERRERA, MICHELLE DESSIREE MAYORAL DE LASSE, GUILLERMO ROBERTO BARCELÓ CELORIO, MARIO DÍAZA SÁNCHEZ, YESSENIA CRUZ PADILLA, en términos de las copias certificadas de los oficios y nombramientos expedidos por la Fiscalía General de Justicia, Subdirector de Enlace Administrativo con visto bueno de la Fiscal Especializada en Extinción de Dominio y constancias de acreditación de especialización en materia de extinción de Dominio respectivamente, en el que se les designa con el carácter antes señalado, expedido por la Fiscalía General de Justicia de la Ciudad de México, constancias de acreditación de especialización en materia de extinción de Dominio que se agregar en autos, no así respecto de SYLVIO JOAQUÍN GEMINIANO SALMERÓN y ERNESTO VALENCIA LIRA, toda vez que respecto de éstos, no exhibió la documentación respectiva. Se tiene por autorizados para oír y recibir notificaciones y documentos a SÁNCHEZ JIMÉNEZ ALMA DELLIA, JOSÉ JUAN GUTIÉRREZ HERNÁNDEZ, TANIA SARAHI CRUZ GÓEMZ, LUIS ÁNGEL GUTIÉRREZ AYALA y ALEJANDRO ALEJANDRO SALAZAR BALLESTEROS. Por señalando como domicilio de la actora para oír y recibir toda clase de notificaciones y documentos aún los de carácter personal, el ubicado en calle Digna Ochoa Placido número 56, Segundo piso, Colonia Doctores, Alcaldía Cuauhtémoc, Código Postal 06720, de la Ciudad de México, Visto el contenido del escrito de cuenta, se tiene al GOBIERNO DE LA CIUDAD DE MÉXICO, ejerciendo la ACCIÓN ORAL DE EXTINCIÓN DE DOMINIO en contra de ESTELA GÓMEZ ZAPATA en su carácter de demandada, de quien reclama LA DECLARACIÓN JUDICIAL DE EXTINCION DE DOMINIO CONSISTENTE EN LA PÉRDIDA DE LOS DERECHOS DE PROPIEDAD DEL INMUEBLE UBICADO EN CALLE CURRO RIVERA ZONA 03 (TRES), MANANA 29 (VEINTINUEVE), LOTE 15 (QUINCE), COLONIA SAN MIGUEL TEOTONGO, ALCALDÍA IZTAPALAPA, CÓDIGO POSTAL 09630, EN ÉSTA CIUDAD, IDENTIFICADO EN EL FOLIO REAL 849507 AUXILIAR 15, COMO ZONA 03 (TRES), MANZANA 29 (VEINTINUEVE), LOTE 15 (QUINCE) COLONIA SAN MIGUEL TEOTONGO, ALCALDÍA IZTAPALAPA. Acción que se ejerce con base a las actuaciones ministeriales que se contienen en el EXPEDIENTE ADMINISTRATIVO FEED/T1/CI/FIIZP/01751/222/2022-11, así como en las razones y consideraciones legales que se expresan en el mismo documento, esta autoridad se declara COMPETENTE para conocer de la demanda que se plantea de conformidad con lo dispuesto en el artículo 17 de la Ley Nacional de Extinción de Dominio y de los artículos 58, 65 y 105 de la Ley Orgánica del Poder Judicial de la Ciudad de México, con relación al acuerdo 04-39/2019 de fecha veintinueve de octubre del dos mil diecinueve, emitido por el Pleno del Consejo de la Judicatura de la Ciudad de México. De conformidad con el artículo 22 de la Constitución Política de los Estados Unidos Mexicanos, 3, 4, 7, 8, 16, 21, 191, 193, 195 y demás relativos y aplicables de la Ley Nacional de Extinción de Dominio, SE ADMITE A TRÁMITE la demanda planteada en la VÍA ORAL ESPECIAL DE JUICIO DE EXTINCIÓN DE DOMINIO por lo que, con las copias simples que se acompañan del escrito de cuenta y de los anexos exhibidos, en los términos prevenidos por la fracción XIII del artículo 191 de la ley Nacional de Extinción de Dominio, por medio de notificación personal se ordena emplazar a la demandada, C. ESTELA GÓMEZ ZAPATA, conforme a lo dispuesto en la fracción XX del artículo 2°de la Ley Nacional de Extinción de Dominio. Con fundamento en lo dispuesto por los artículos 195 y 196 de la Ley Nacional de Extinción de Domino, se concede a la demandada ESTELA GÓMEZ ZAPATA, un plazo de QUINCE DÍAS HÁBILES, MÁS TRES DÍAS HÁBILES MÁS, en razón del volumen de los documentos exhibidos con los que se corre traslado, siendo trescientas cuarenta y tres fojas correspondientes a la carpeta de investigación indicada, y cuatrocientas sesenta y cuatro fojas del expediente administrativo; término que transcurrirá a partir del día siguiente a la fecha en que surta efectos el emplazamiento, para dar contestación a la demanda; emplazamiento que deberá verificarse en términos de lo dispuesto por los artículos 83, 87 demás relativos y aplicables de la Ley Nacional de Extinción de Dominio, habilitándose para ello, de conformidad con lo dispuesto por el artículo 84 de la Ley Nacional de Extinción de Dominio, días y horas hábiles. Asimismo, al momento de emplazar a la demandada, hágase de su conocimiento que de conformidad con el artículo 198 de la ley Nacional de Extinción de Dominio, deberán formular su contestación de demanda adjuntando a ésta los documentos justificativos de sus excepciones y ofreciendo las pruebas que las acrediten; asimismo al dar contestación deberá referirse a cada uno de los hechos aducidos por el Ministerio Público, confesándolos o negándolos, expresando los que ignoren por no ser propios, apercibidos que de guardar silencio o contestarlos de forma evasivas, dicha conducta hará que se tengan por confesados o admitidos los hechos sobre los que no se suscitó controversia; siendo consecuencia legal, para el caso de que no conteste la demanda, en atención a la conducta asumida, en términos del Artículo 196, de la Ley Nacional de Extinción de Dominio, previa declaración de rebeldía, se tendrá por contestada en sentido afirmativo y por prelucido sus derechos procesales que no hayan hecho valer oportunamente. Toda vez que el domicilio para emplazar a la demandada se encuentra fuera de esta Jurisdicción, con los insertos necesarios a costa de la parte actora, gírese exhorto al C. JUEZ COMPETENTE EN EL MUNICIPIO DE CHIMALHUACÁN, ESTADO DE MÉXICO, para que en auxilio de las labores de este Juzgado, practique el emplazamiento de la C. ESTELA GÓMEZ ZAPATA en los términos que se indican en este proveído, facultándolo con plenitud de jurisdicción para que acuerde todo tipo de promociones y medidas necesarias para dar cumplimiento a ello, concediéndole el término de TREINTA DÍAS para la diligenciación del citado medio de comunicación procesal. Se reconocen a la demandada los derechos consagrados en el artículo 22 fracción XIX de la Ley Nacional de Extinción de Dominio, que de manera enunciativa establece que, deberán comparecer por sus representantes legales, y en términos de lo dispuesto por la fracción I del artículo en cita, deberán contar con asesoría jurídica profesional a través de profesionistas particulares, en su caso de no contar con asistencia legal particular, deberán comparecer al local de este H. Juzgado y manifestar Bajo Protesta de Decir Verdad, y dentro del término para dar contestación a la demanda, hacer del conocimiento de este Juzgador dicha situación la que será valorada por este Juzgador, y de darse los supuestos necesarios, se giraran los oficios respectivos a la consejería jurídica y de servicios legales de la Ciudad de México, para que previa valoración de esta y cumplidos los requisitos que se les soliciten, se les designe un defensor de oficio para su correcta defensa y comparezcan debidamente asesorados; así como para que adjunte los documentos justificativos de sus excepciones y ofrezca las pruebas que las acrediten, en particular el origen lícito del bien materia del juicio y la buena

SOLO CONSULTA SOLO CONSULTA SOLO CONSULTA

fe en su adquisición, apercibida que en caso de no comparecer a este procedimiento y no ofrecer pruebas relacionándolas con los hechos fundatorios de sus excepciones, expresando con toda claridad los argumentos que justifican la pertinencia, legalidad y conducencia de la prueba, en términos de lo dispuesto por los artículos 117 y 126 de la mencionada Ley, se desecharan las pruebas que no cumplan con dichos requisitos de admisión. EDICTO. De conformidad con los artículos 86, 87 y 89 de la Ley Nacional de Extinción de Dominio, PUBLÍQUESE EL PRESENTE PROVEÍDO TRES VECES CONSECUTIVAS, EN LA GACETA OFICIAL DE LA CIUDAD DE MÉXICO, EN EL BOLETÍN JUDICIAL DEL TRIBUNAL SUPERIOR DE JUSTICIA DE LA CIUDAD DE MÉXICO, PARA UNA MAYOR DIFUSIÓN Y POR INTERNET, EN LA PÁGINA QUE AL EFECTO TIENE LA FISCALÍA GENERAL DE JUSTICIA DE LA CIUDAD DE MÉXICO, llamando a cualquier persona interesada que consideren tener un derecho sobre el bien patrimonial objeto de la acción, en razón de los efectos universales del presente juicio, para que comparezcan a este procedimiento en el término de TREINTA DÍAS HÁBILES siguientes, contados a partir de cuando haya surtido efectos la publicación del último edicto, a efecto de dar contestación a la demanda, acreditar su interés jurídico y expresar lo que a su derecho convenga, quedando los edictos respectivos a partir de esa fecha, a disposición del Agente del Ministerio Público ocursante para su debida tramitación y exhibición oportuna de las correspondientes publicaciones. PRUEBAS. Las pruebas ofrecidas de conformidad con el artículo 101 de la Ley Nacional de Extinción de Dominio, se reservan para su admisión en la Audiencia Inicial, en los términos señalados en el artículo 117, adminiculado con el artículo 126 y 208 inciso d) de la Ley en cita. MEDIDAS CAUTELARES. En cuanto a la MEDIDAS CAUTELARES, se substancia VÍA INCIDENTAL, por cuerda separada, formando el cuaderno respectivo, con copia certificada del escrito inicial de demanda mismas que se deberán de notificar personalmente al demandado, en el momento del emplazamiento. MEDIDA PROVISIONAL. Con fundamento en el artículo 192 de la Ley Nacional de Extinción de Dominio, como solicita la promovente, con los insertos necesarios gírese oficio al C. DIRECTOR DEL REGISTRO PÚBLICO DE LA PROPIEDAD Y DEL COMERCIO DE ESTA CIUDAD, para que inscriba la demanda inicial en el FOLIO REAL 849507 AUXILIAR 15. AVISOS En acato al acuerdo 10-03/2012 dictado por el Consejo de la Judicatura del Distrito Federal, que se encuentra contenido en la circular 06/2012 del veintisiete de Enero del dos mil doce, "Se hace del conocimiento de las partes que el Tribunal Superior de Justicia del Distrito Federal, motivado por el interés de que las personas que tienen algún litigio cuenten con otra opción para solucionar su conflicto, proporciona los servicios de mediación a través de su Centro de Justicia Alternativa, donde se les atenderá en forma gratuita, la mediación no es asesoría jurídica, sino una forma de diálogo constructivo entre las partes, conducido por un tercero neutral imparcial. El Centro se encuentra ubicado en AV. NIÑOS HÉROES 133, COLONIA DOCTORES, DELEGACIÓN CUAUHTÉMOC, D.F., CÓDIGO POSTAL 06500, con el teléfono 5134-11-00 exts 1460 y 2362. Servicio de Mediación Civil Mercantil: 5207-25-84 y 5208-33-49. mediación.civil.mercantil@tsjdf.gob.mx Servicio de Mediación Familiar: 5514-2860 y 5514-58-22 mediación. Atendiendo a los "Lineamientos para la implementación de Procedimientos en Línea y la Celebración de Audiencias a distancia en materia Civil, Familiar y Laboral del Poder Judicial de la Ciudad de México" Se hace del conocimiento de los litigantes y público usuario que las actuaciones virtuales cuentan con el mismo valor e interpretación que las de formato físico. Y las audiencias que podrán celebrase a distancia serán en donde participen personas vulnerables, las que se sigan en rebeldía, en donde sólo haya pruebas documentales, las preliminares en juicios orales o las que consideren posibles los Órganos jurisdiccionales. Para ello, deben existir las condiciones necesarias para que se lleve a cabo sin distracciones ni sonido y él o la secretaria de acuerdas dará fe de dichas actuaciones, por lo que, en caso de requerir o desear que su audiencia se celebre a distancia, deberá hacerlo del conocimiento de esta autoridad y cumplir con los requerimientos establecido en el artículo 24 de los referidos lineamientos, es decir: 1.- Tener acceso a un equipo tecnológico que permita transmitir a distancia video, sonido e imagen en forma multidireccional; 2.-Señalar por lo menos un correo electrónico para acceder a la Sala de audiencia; Contar con identificación oficial vigente; 3.- Deberá hacer saber la ubicación del inmueble en el que se encontrará haciendo la trasmisión e informar si cuenta con firma electrónica sea Firma. Judicial, e-firma o FIREL para fines de autenticación de su identidad, y así hacerlo del conocimiento de esta autoridad bajo protesta de decir verdad. De igual forma se hace de su conocimiento que en atención al Acuerdo general 32-39/2022 emitido por el Pleno del Consejo de la Judicatura de la Ciudad de México, en sesión de fecha veintisiete de septiembre de dos mil veintidós, publicado en el boletín judicial número 166 el treinta de septiembre de dos mil veintidós en el cual se determinó aprobar los "Lineamientos para el uso de firma, sello y documentos electrónicos, ante las salas y juzgados en materia Civil, Familiar y Laboral, del Tribunal Superior de Justicia de la Ciudad de México". En el cual se establece que para la sustanciación de cualquier procedimiento judicial se podrá hacer uso de la firma electrónica la cual tienen la misma validez que la firma autógrafa, a su vez, se podrá hacer uso del sello electrónico en lugar del físico en el caso de las autoridades jurisdiccionales; dichas actuaciones contaran con la leyenda "firmado electrónicamente". En lo que hace a los exhortos, oficios y comunicaciones electrónicas se deberán elaborar, acusar de recibo, enviar, diligenciar, responder o devolver el documento, sello y firma electrónica únicamente a través de la plataforma o sistema electrónico para tal efecto o, en su caso, mediante el correo electrónico institucional de la Sala, Juzgado y persona servidora pública; dichos documentos se podrán hacer por escrito y contar con firma autógrafa cuando la parte interesada lo solicite o exista impedimento para que se lleve a cabo de forma electrónica. Asimismo, se establecieron los lineamientos sobre los sistemas de atención efectiva en la oficialía de partes de la presidencia del Tribunal Superior de Justicia de la Ciudad de México, para la atención de Cartas rogatorias, exhortos y cualquier correspondencia jurisdiccional en formato físico, en el cual se hace la invitación a les justiciables a que el día en que acudan a realizar la presentación de dichos documentos sin cita, se dirijan al "Modulo de Turno de Atención a Usuario'' en donde se le proporcionara una ficha de turno para llevar a cabo los trámites u obtener una cita en el Portal de Internet del Poder Judicial en donde se le indicara el día, hora y oficina de Oficialía de Partes en donde se deberá presentar. Ahora bien, atento a lo determinado en "Los lineamientos para la práctica de notificaciones electrónicas en materia civil, familiar y laboral del Tribunal Superior de Justicia de la Ciudad de México", las notificaciones o citaciones personales electrónicas deberán llevarse a cabo a través del Correo Institucional de las y los fedatarios públicos autorizados u otros medios electrónicos autorizado para ello como el sistema electrónico y otros medios de comunicación, como teléfono celular, aplicación de mensajería móvil, correo electrónico, siempre que sean oficiales y se autorice su uso por el Pleno del Consejo y atendiendo a lo dispuesto en el numeral 113 del Código de Procedimientos Civiles para el Distrito Federal, aplicable en la Ciudad de México. Es menester señalar que las Salas y Juzgados privilegiaran las notificaciones electrónicas, salvo que exista impedimento jurídico o material; esta se tendrá por realizada desde el día del envío y seguirá las reglas de las notificaciones que se hacen a través del Boletín Judicial, todas las Notificaciones electrónicos deberán ser autentificadas por los Fedatarios Públicos con la Firma electrónicos. En cuanto a los "Lineamientos para el envío, recepción y devolución de exhortes electrónicos por parte de Órganos Jurisdiccionales del Tribunal Superior de Justicia de la Ciudad de México", dichos documentos deberán apegarse a las formalidades establecidas en los códigos procesales aplicables de cada materia, serán recibidos por la Oficialía de Partes a través del correo electrónico exhortosciviles@tsicdmx.gob.mx con el único objetivo de remitirlos al órgano jurisdiccional en turno en donde se le asignará número de expediente. Se hace del conocimiento de las partes que los

SOLO CONSULTA SOLO CONSULTA SOLO CONSULTA

mencionados lineamientos entraran en vigor al día siguiente de su publicación en el Boletín Judicial, dejándose sin efectos cualquier otra disposición que se oponga a lo establecido en los presentes. En tal virtud, se EXHORTA a todas las abogadas y abogados postulantes, Barras, Colegios Asociaciones de Abogados, Universidades e Instituciones públicas y privadas, así como al público en general, para que ajusten su organización y actuar a los términos autorizados mediante Acuerdo Volante V-09/2022, al ingresar a las instalaciones del Poder Judicial de la Ciudad de México y al hacer uso de los servicios que éste presta. Inclusive, dado los avances tecnológicos y lo señalado en la legislación vigente, a que privilegien los medios y plataformas virtuales, y hacer uso de promociones y firma electrónica, a través de la Oficialía Virtual de Oficialía de Partes Común de Salas Juzgados, notificaciones electrónicas, consulta del expediente digital, audiencias a distancia, trámites administrativos a través del sistema de citas electrónicas y demás herramientas y plataformas autorizadas por el H. Consejo. CIRCULAR 06/2023. En términos de la Circular CJCDMX06/2023, por la cual se hace del conocimiento que mediante Acuerdo Plenario 11-12/2023, emitido en fecha dieciocho de abril de dos mil veintitrés, se determinó procedente autorizar la modificación a los "Lineamientos para la Gestión de los Juzgados Civiles de Proceso Oral del Poder Judicial de la Ciudad de México", autorizadas mediante acuerdo plenario 38-21/2021, emitido en sesión de fecha dieciocho de mayo del dos mil veintiuno, por lo cual, con base en lo dispuesto en los artículo 10 y 11 de dichos Lineamientos, se hace del conocimiento de las partes que, en caso de que alguna de las audiencia se extienda, invadiendo la hora señalada para otro asunto del mismo juzgado o de otro, no podrá interrumpirse la audiencia en proceso, por lo cual, el personal del juzgado que requiera iniciar audiencia, gestionara en el sistema la asignación de otra Sala y se asegurará que las partes esperen el inicio de la audiencia respectiva en la nueva sala asignada, independientemente de que sea anunciado en los tableros electrónicos la reasignación de la Sala en estos casos. Por lo cual ES DEBER DE LAS PARTES ESTAR AL PENDIENTE EN EL TABLERO ELECTRONICO POR SI SE LLEGA A REASIGNAR SALA PARA LA CELEBRACIÓN DE LA AUDIENCIA CORRESPONDIENTE. LEY DE TRANSPARENCIA (CONFORME AL ACUERDO DE FEDERALES). De conformidad con el Reglamento de la Suprema Corte de Justicio de la Nación y del Consejo de lo Judicatura Federal para la aplicación de la Ley Federal de Transparencia y Acceso a la Información Pública, hágase de! conocimiento de las partas que tienen expedito su derecho para oponerse a la publicación de sus datos personales, en términos del artículo 8 de la Ley Federal de Transparencia y Acceso a la Información Público Gubernamental cuando se presente una solicitud de acceso a alguna de las resoluciones o a las pruebas y demás constancias que obren en el expediente "respectivo, siempre y cuando la unidad administrativa que lo tenga bajo su resguardo determine si tol oposición puede o no surtir efectos, tomando en cuenta para ello si la resolución solicitada, las pruebas o las demás constancias contienen información considerada como reservada en términos de lo previsto en la fracción IV del artículo 13 de la Ley referida; así como para precisar las constancias que en su caso, consideren reservados o confidenciales esto último atendiendo a lo dispuesto por el segundo párrafo del artículo 6o del ordenamiento reglamentario en consulta. Con fundamento en los artículos 68, 110, 113 y 117 de la Ley Federal de Transparencia y Acceso a la información Pública, así como, los diversos artículos 6 y 8 del Reglamento de la Suprema Corte de Justicia de lo Nación y del Consejo de la Judicatura Federal para la aplicación de la ley citada, hágase del conocimiento de las partes el derecho que les asiste para oponerse con relación a terceros, a la publicación de sus datos personales, y que en caso de allegar constancias que consideren reservadas o confidenciales, aporten los elementos con los que demuestren tales circunstancias. ESTADO DE VULNERABILIDAD. Se conmina a las partes en el presente asunto para que hagan del conocimiento de este Juzgador, si se encuentran en alguna situación de vulnerabilidad. Ello, con la finalidad de, en su caso, realizar los ajustes razonables para garantizar los derechos de igualdad, de acceso a la justicia y al debido proceso de personas que se encuentren en situación de vulnerabilidad. Ahora bien, atento a lo determinado en el ACUERDO PLENARIO 13-11/2022, con fundamento en los artículos 30, 31, 32, 33, 34, 35, 36 y 37, del Reglamento de los Sistemas Institucionales de Archivos del Poder Judicial de la Ciudad de México, NOTIFÍQUESE A LAS PARTES, una vez que se concluya en su totalidad el trámite del presente expediente, y de sus cuadernos respectivos, serán enviados al Archivo Judicial, con el acuerdo de Baja Documental; salvo aquellos, que se considere relevante su conservación, o con un valor de utilidad para la posteridad, para lo cual, se deberá emitir la determinación correspondiente al ser enviados al Archivo Judicial para su resguardo. En los expedientes con sus respectivos cuadernos, en los que se haya dictado sentencia definitiva, serán entregados al Archivo Judicial con el "Acuerdo de Plazo de Reserva para su posterior baja documental", así como debidamente clasificados, esto es, en inventario identificado el "plazo de reserva una vez concluido para su posterior baja documental". Los expedientes con sus respectivos cuadernos, que sean entregados al Archivo Judicial para su baja documental, deberán estar debidamente clasificados, esto es, en inventario con la descripción "PARA SU BAJA". En aquellos expedientes, con sus respectivos cuadernos, o constancias, se deberá observar la legislación sustantiva y adjetiva, con plenitud de jurisdicción, para que en su caso se proceda a su baja documental. Por lo que, mediante acuerdo NOTIFÍQUESE A LA PERSONA PROMOVENTE O PROMOVENTES Y/O SUJETOS DEL PROCEDIMIENTO, que una vez transcurrido el término de NOVENTA DÍAS NATURALES, de la publicación que al efecto se lleve a cabo del acuerdo respectivo, se procederá a la baja de los documentos base o de prueba, así como del expediente con sus cuadernos que se hayan formado con motivo de la acción ejercitada; por lo que dentro del plazo concedido deberán solicitar su devolución. NOTIFIQUESE. LO PROVEYÓ Y FIRMA EL C. JUEZ INTERINO VIGÉSIMO SÉPTIMO CIVIL DE PROCESO ORAL Y DE EXTINCIÓN DE DOMINIO DE LA CIUDAD DE MÉXICO, LICENCIADO SAÚL YAÑEZ SOTELO, EN UNIÓN DE LA C. SECRETARIA DE ACUERDOS "B" LICENCIADA ANA BERTHA RODRIGUEZ GONZALEZ, QUIEN AUTORIZA Y DA FE. DOY FE.

Ciudad de México, 25 de marzo de 2025

LA SECRETARIA DE ACUERDOS "B" DEL JUZGADO VIGÉSIMO SÉPTIMO CIVIL DE PROCESO ORAL Y DE EXTINCIÓN DE DOMINIO DEL PODER JUDICIAL DE LA CIUDAD DE MÉXICO

LIC. ANA BERTHA RODRÍGUEZ GONZÁLEZ

7-8-9 GRATUITO GOB CDMX

JUZGADO TRIGÉSIMO SEXTO DE LO CIVIL DE PROCESO ORAL

EXP. No. 255/2023

EDICTO No. 5

(SEGUNDA PUBLICACIÓN)

PARA REQUERIR DEL PAGO QUE SE LE RECLAMAN A LA PARTE DEMANDADA: DDC PEDREGAL SOCIEDAD ANÓNIMA PROMOTORA DE INVERSIÓN DE CAPITAL VARIABLE

En los autos del Juicio Oral Mercantil, promovido por VELGOM SOCIEDAD ANONIMA DE CAPITAL VARIABLE en contra de DDC PEDREGAL SOCIEDAD ANÓNIMA PROMOTORA DE INVERSIÓN DE CAPITAL VARIABLE con número de expediente 255/2023, el C. Juez Trigésimo Sexto Civil de Proceso Oral, Licenciado ERIC DANIEL PRADO MARTÍNEZ en auto emitido el veintiocho de enero de dos mil veinticinco, ordenó requerir del pago de las prestaciones que se le reclaman a la parte demandada DDC PEDREGAL SOCIEDAD ANÓNIMA PROMOTORA DE INVERSIÓN DE CAPITAL VARIABLE por Edictos a publicarse por tres veces consecutivas en el "BOLETÍN JUDICIAL" y en los Estrados de este Juzgado. En consecuencia, por dichos medios de comunicación procesal se hace del conocimiento de la referida demandada, lo siguiente: "...Ciudad de México a veintiocho de enero de dos mil veinticinco. con fundamento en el artículo 535 del Código de Procedimientos Civiles para el Distrito Federal aplicable a la Ciudad de México y de aplicación supletoria al Código de Comercio, se ordena publicar requerimiento de pago

SOLO CONSULTA
SOLO CONSULTA
SOLO CONSULTA

a DDC PEDREGAL, SOCIEDAD ANÓNIMA PROMOTORA DE INVERSIÓN DE CAPITAL VARIABLE. por tres días consecutivos en el Boletín Judicial en los estrados del juzgado a fin de que en el término de CINCO DÍAS hábiles siguientes a aquél en que surta efectos el requerimiento, haga pago a VELGOM, SOCIEDAD ANÓNIMA DE CAPITAL VARIABLE de fas cantidades a que se le condenó en la sentencia definitiva, exhibiendo billete de depósito en el juzgado, en el entendido que de no hacerlo se llevará a cabo el día hábil siguiente a la conclusión de ese término, en el local del Juzgado Trigésimo Sexto de lo Civil de Proceso Oral (sito en el piso 13 del inmueble ubicado en Avenida Patriotismo número 230, colonia San Pedro de los Pinos, Alcaldía Benito Juárez, Ciudad de México) diligencia de embargo a las CATORCE (14:00) HORAS, en la que deberá acudir para señalar bienes para embargo de su propiedad suficientes a garantizar el pago de esas sumas de dinero, en el entendido que de no hacerlo, el derecho a designar bienes pasará a la parte actora. Se precisa que el citado requerimiento surtirá efectos dentro de tres días siguientes a la tercera de las mencionadas publicaciones ordenadas..." "...Ciudad de México, a doce de marzo del dos mil veinticuatro. RESUELVE (Decisión del Juez) PRIMERO. Se condena a DDC PEDREGAL, SOCIEDAD ANÓNIMA PROMOTORA DE INVERSIÓN DE CAPITAL VARIABLE a pagar a VELGOM, SOCIEDAD ANÓNIMA DE CAPITAL VARIABLE, la cantidad de de $102'540,556.32 (CIENTO DOS MILLONES QUINIENTOS CUARENTA MIL QUINIENTOS CINCUENTA Y SEIS PESOS 32/100M.N.) como consecuencia de la cancelación del contrato de inversión celebrado entre dichas sociedades el veintiséis de enero de dos mil dieciséis, y por haberse agotado el plazo para su devolución convenido en la cláusula segunda del referido contrato. Asimismo, se condena a DDC PEDREGAL, SOCIEDAD ANÓNIMA PROMOTORA DE INVERSIÓN DE CAPITAL VARIABLE la cantidad de $20'508,111,26 (VEINTE MILLONES, QUINIENTOS OCHO MIL PESOS 26/00 M.N.) por concepto de rendimiento convenido en el párrafo tercero de la cláusula tercera del mencionado contrato de inversión, equivalente al 10% anual convenido, que se generó desde la fecha de firma del citado contrato, que fue el 26 de enero del 2016 y hasta la conclusión del plazo del 24 meses, que fue el 25 de enero del 2018. Tales condenas líquidas deberán cumplirse en el término de CINCO DÍAS hábiles contados a partir del día siguiente a aquél en el que la presente resolución sea le legalmente ejecutable, apercibida la sociedad demandada que en caso de no hacerlo se procederá a su ejecución forzosa y a su costa en términos de ley. SEGUNDO. Se condena a DDC PEDREGAL, SOCIEDAD ANÓNIMA PROMOTORA DE INVERSIÓN DE CAPITAL VARIABLE a pagar a VELGOM, SOCIEDAD ANÓNIMA DE CAPITAL VARIABLE, intereses moratorias a razón del 1.5% mensual conforme a las siguientes bases: • La base de capital será la cantidad de $123,048,667.58 (CIENTO VEINTITRÉS MILLONES CUARENTA Y OCHO MIL SEISCIENTOS SESENTA Y SIETE PESOS 58/100 M.N.), que resulta de la suma del capital invertido por la sociedad actora más el rendimiento acordado. • Los intereses deberán cuantificarse a partir del 19 de enero del 2022, que es el día siguiente a aquél en el que concluyó el plazo de seis meses posteriores a la fecha del requerimiento extrajudicial practicado para notificar de la cancelación del contrato, y hasta que se haga pago de lo adeudado. • Los intereses moratorios deberán cuantificarse en ejecución de sentencia a través del incidente respectivo. TERCERO. La presente sentencia le para perjuicio a la sociedad tercera llamada a juicio BANCO INVEX, S.A., INSTITUCIÓN DE BANCA MÚLTIPLE, INVEX GRUPO, FINANCIERO, COMO FIDUCIARIO DEL FIDEICOMISO IRREVOCABLE DE GARANTÍA CON DERECHO DE REVERSIÓN NÚMERO 2679, conforme a lo indicado en el último párrafo del considerando I de esta resolución. CUARTO. No se impone condena en costas. En virtud de que la presente resolución se integra al Sistema Integral de Gestión Judicial (SIGJ) del Poder Judicial de la Ciudad de México, resulta innecesario obtener copia impresa de la misma para integrar legajo, pues por la fiabilidad de ese sistema que conserva las resoluciones e impide su modificación, en caso de ser necesario es posible obtener en cualquier momento impresión fiel de dicho fallo. ASÍ, en DEFINITIVA, lo resolvió y firma, el C. Juez Trigésimo Sexto Civil de Proceso Oral Licenciado ERIC DANIEL PRADO MARTÍNEZ ante la C. Secretaria de Acuerdos Licenciada ROSA ELIA JIMÉNEZ REYES, quien da fe. DOY FE..." Por último, se hace saber a la parte demandada DDC PEDREGAL SOCIEDAD ANÓNIMA PROMOTORA DE INVERSIÓN DE CAPITAL VARIABLE, que el citado requerimiento surtirá sus efectos dentro de tres días hábiles siguientes a la tercera de las mencionadas publicaciones ordenadas.
LA SECRETARIA DE ACUERDOS
LIC. ROSA ELIA JIMÉNEZ REYES
7-8-9 F-7684347 $2,506.62

JUZGADO DÉCIMO SÉPTIMO DE LO PENAL
CAUSA No. 116/2014
EDICTO No. 7

En cumplimiento a lo ordenado por proveído dictado dentro de la causa penal, cuyo número de partida se cita al margen, instruida a JUAN MANUEL GONZÁLEZ MERCADO, por el delito de ABUSO SEXUAL COMETIDO A MENOR DE DOCE AÑOS AGRAVADO; se ordenó girar a Usted atento oficio, a fin de que sea publicado el siguiente, edicto: CONTINUACIÓN DE AUDIENCIA DE LEY.- En la Ciudad de México, a 28 veintiocho de marzo de 2025 dos mil veinticinco, siendo las 11:00 once horas, día y hora señalados para que tenga verificativo la presente audiencia, dentro de la causa penal 116/2014; estando presidida la misma por el Maestro FREDDY APARICIO PERALES, Juez Interino Décimo Séptimo Penal de la Ciudad de México (de conformidad con el Acuerdo 24-03/2025 emitido por el Pleno del Consejo de la Judicatura de la Ciudad de México), quien es asistido por la Secretaria de Acuerdos "B", Licenciada BRENDA STEPHANNIE GALVAN ESTRADA...". AUTO.- Enseguida y en la misma fecha, el Juez Interino, acuerda: Vistas las comparecencias que anteceden, se tienen por reproducidas las manifestaciones que hacen las partes; en atención a ellas, en este acto se señalan las 11:00 ONCE HORAS, DEL DÍA 08 OCHO DE ABRIL DE 2025 DOS MIL VEINTICINCO; para que tenga verificativo el desahogo de la prueba a cargo de la denunciante REYNA VALERIA SALAZAR VILCHIS; así como del testigo APOLINAR SALAZAR LARA; en preparación de la citada diligencia, a fin de agotar los medios legales al alcance de este Juzgado, para notificar a la denunciante REYNA VALERIA SALAZAR VILCHIS y al testigo APOLINAR SALAZAR LARA, del día y hora en que deberán comparecer en el recinto que ocupa éste Órgano Jurisdiccional, notifíqueseles a través de edictos, mismos que deberán ser publicados en el Boletín Judicial de este Tribunal, en un número de tres publicaciones consecutivas; por lo que con los insertos necesarios, gírese oficio al Director de Anales de Jurisprudencia y Boletín Judicial, para que se hagan las referidas publicaciones...". Con lo que se da por concluida la presente diligencia, firmando al margen los que en ella intervinieron y al calce el Maestro FREDDY APARICIO PERALES, Juez Interino Décimo Séptimo Penal de la Ciudad de México (de conformidad con el Acuerdo 24-03/2025 emitido por el Pleno del Consejo de la Judicatura de la Ciudad de México), ante la Secretaria de Acuerdos "B", Licenciada BRENDA STEPHANNIE GALVAN ESTRADA, quien autoriza y da fe. DOY FE.
Ciudad de México, 01 de abril de 2025
EL JUEZ INTERINO DÉCIMO SÉPTIMO PENAL DE LA CIUDAD DE MÉXICO (CONFORME AL ACUERDO 24-03/2025 EMITIDO POR EL PLENO DEL CONSEJO DE LA JUDICATURA DE LA CIUDAD DE MÉXICO)
Firma electrónica
MTRO. FREDDY APARICIO PERALES
4-7-8 Sin Costo Causa 116/2014 OF. 952

JUZGADO DÉCIMO SÉPTIMO DE LO PENAL
CAUSA No. 198/2019
EDICTO No. 8

En cumplimiento a lo ordenado por proveído dictado dentro de la causa penal, cuyo número de partida se cita al margen, instruida a FRANCISCO GUTIÉRREZ MARTÍNEZ o JOSÉ FRANCISCO GUTIÉRREZ MARTÍNEZ, por el delito de HOMICIDIO CALIFICADO; se ordenó girar a Usted atento oficio, a fin de que sea publicado el siguiente, edicto: CONTINUACIÓN DE AUDIENCIA DE LEY.- En la Ciudad

SOLO CONSULTA SOLO CONSULTA SOLO CONSULTA

de México, a 27 veintisiete de marzo de 2025 dos mil veinticinco, siendo las 11:00 once horas, día y hora señalados para que tenga verificativo la presente audiencia, dentro de la causa penal 198/2019; estando presidida la misma por el Maestro FREDDY APARICIO PERALES, Juez Interino Décimo Séptimo Penal de la Ciudad de México (de conformidad con el Acuerdo 24-03/2025 emitido por el Pleno del Consejo de la Judicatura de la Ciudad de México), quien es asistido por la Secretaria de Acuerdos "B", Licenciada BRENDA STEPHANNIE GALVAN ESTRADA...". AUTO.- Enseguida y en la misma fecha, el Juez Interino, acuerda: Vistas las comparecencias que anteceden, se tienen por reproducidas las manifestaciones que hacen las partes; en atención a ellas, en este acto se señalan las 11:00 ONCE HORAS, DEL DÍA 10 DIEZ DE ABRIL DE 2025 DOS MIL VEINTICINCO; para que tenga verificativo el desahogo de la prueba a cargo del ex agente de la policía de investigación SANTIAGO GUTIÉRREZ MUÑOZ; en preparación de la citada diligencia, a fin de agotar los medios legales al alcance de este Juzgado, para notificar al ex elemento policiaco SANTIAGO GUTIÉRREZ MUÑOZ, del día y hora en que deberá comparecer en el recinto que ocupa éste Órgano Jurisdiccional, notifíquesele a través de edictos, mismos que deberán ser publicados en el Boletín Judicial de este Tribunal, en un número de tres publicaciones consecutivas; por lo que con los insertos necesarios, gírese oficio al Director de Anales de Jurisprudencia y Boletín Judicial, para que se hagan las referidas publicaciones...". Con lo que se da por concluida la presente diligencia, firmando al margen los que en ella intervinieron y al calce el Maestro FREDDY APARICIO PERALES, Juez Interino Décimo Séptimo Penal de la Ciudad de México (de conformidad con el Acuerdo 24-03/2025 emitido por el Pleno del Consejo de la Judicatura de la Ciudad de México), ante la Secretaria de Acuerdos "B", Licenciada BRENDA STEPHANNIE GALVAN ESTRADA, quien autoriza y da fe. DOY FE.
Ciudad de México, 01 de abril de 2025
EL JUEZ INTERINO DÉCIMO SÉPTIMO PENAL DE LA CIUDAD DE MÉXICO (CONFORME AL ACUERDO 24-03/2025 EMITIDO POR EL PLENO DEL CONSEJO DE LA JUDICATURA DE LA CIUDAD DE MÉXICO)
Firma electrónica
MTRO. FREDDY APARICIO PERALES
4-7-8 Sin Costo Causa 198/2019 OF. 953

JUZGADO SEXAGÉSIMO SÉPTIMO EN MATERIA PENAL DE PROCESO ESCRITO Y DE TUTELA DE DERECHOS HUMANOS DE LA CIUDAD DE MÉXICO
CAUSA No. 134/2012
EDICTO No. 6

Por medio de este conducto, y en relación a la causa penal anotada al rubro, la cual se siguió en contra de SARA MARTHA CABELLO CORONA, como probable responsable de la comisión del delito de FRAUDE GENÉRICO (hipótesis de: al que por medio del error en que otro se halle, obtenga un lucro indebido en beneficio propio), en cumplimiento a lo ordenado por auto del día de la fecha, me permito solicitarle conforme a lo dispuesto por el artículo 89 del Código de Procedimientos Penales aplicable para la Ciudad de México, se sirva publicar, por tres ocasiones consecutivas, el encabezado y puntos resolutivos del auto de data 31 treinta y uno de marzo de 2025 dos mil veinticinco, que a la letra dice: AUTO. Ciudad de México, a 31 treinta y uno de marzo de 2025 dos mil veinticinco. RESUELVE PRIMERO. SE DECRETA LA EXTINCIÓN DE LA PRETENSIÓN PUNITIVA POR PRESCRIPCIÓN, EN FAVOR DE SARA MARTHA CABELLO CORONA, como probable responsable de la comisión del delito de FRAUDE GENÉRICO (hipótesis de: al que por medio del error en que otro se halle, obtenga un lucro indebido en beneficio propio), en agravio de GOLDER ASSOCIATES INTERNATIONAL, CORP, representada por MARÍA PATRICIA ISLAS FLORES, única y exclusivamente por lo que a esta causa se refiere. SEGUNDO. Se ordena girar oficio de estilo, a la Fiscalía General de Justicia de la Ciudad de México, a efecto de que proceda a la cancelación de la orden de aprehensión, que le fue solicitada en contra de la persona indiciada de mérito, mediante oficio 1794 de fecha 25 veinticinco de junio de 2012 dos mil doce. TERCERO. Háganse las anotaciones en los Libros de Gobierno que se llevan en este Juzgado, tanto físico como digital, y notifíquese al Ministerio Público de la adscripción, así como a la representante Legal de la persona moral GOLDER ASSOCIATES INTERNATIONAL, CORP, MARÍA PATRICIA ISLAS FLORES, tal y como consta en Instrumento Notarial que consta en autos (foja 33), por medio de la cédula de notificación en el domicilio señalado en autos. NOTIFÍQUESE Y CÚMPLASE. ASÍ LO PROVEYÓ Y FIRMA LA CIUDADANA JUEZ SEXAGÉSIMO SÉPTIMO EN MATERIA PENAL DE PROCESO ESCRITO Y DE TUTELA DE DERECHOS HUMANOS DE LA CIUDAD DE MÉXICO, LICENCIADA MARCELA ÁNGELES ARRIETA, ANTE LA SECRETARIA DE ACUERDOS LICENCIADA KAREN JANETH ALVARADO DODERO, CON QUIEN ACTÚA AUTORIZA Y DA FE. DOY FE.
Ciudad de México, 03 de abril de 2025
LA JUEZ SEXAGÉSIMO SÉPTIMO EN MATERIA PENAL DE PROCESO ESCRITO Y DE TUTELA DE DERECHOS HUMANOS DE LA CIUDAD DE MÉXICO.
LIC. MARCELA ÁNGELES ARRIETA.
7-8-9 Sin Costo Causa 134/2012 OF. 587

JUZGADO SEXTO PENAL DE DELITOS NO GRAVES
SECRETARÍA "A"
CAUSA No. 97/2018
EDICTO No. 4

DELITO: DESPOJO
INCULPADA(S): JANNET DUEÑES MERGOLD y AMALIA DUEÑEZ MERGOLD
OFENDIDO: NATIVIDAD MEDINA LOPEZ
FECHA: 03 TRES DE ABRIL DE 2025 DOS MIL VEINTICINCO
Por medio del presente, solicito a Usted se sirva Publicar el proveído dictado el día de la fecha, en el Registro Público de Avisos Judiciales, mediante Edictos publicados tres veces en el Boletín Judicial LOS DÍAS 07 SIETE, 08 OCHO y 09 NUEVE DE ABRIL DEL AÑO 2025 DOS MIL VEINTICINCO, lo anterior con fundamento en los artículos 37, 89 y 200 del Código de Procedimientos Penales aplicable en esta Ciudad y mismo que se inserta a la letra en los siguientes términos: "...AUTO.- En la Ciudad de México, a 03 tres de abril del año 2025 dos mil veinticinco. "...no se tiene la certeza de que la inculpada AMALIA DUEÑEZ MERGOLD, haya sido notificada conforme a derecho, es que, a efecto de no vulnerar sus derechos humanos ya que la misma no ha sido debidamente notificada, de los resolutivos del auto de fecha 21 veintiuno de febrero (prescripción de la acción Penal), así como del proveído de fecha 26 veintiséis de febrero ambos del año en curso (Recurso de Apelación)..., se haga saber a la persona mencionada, los proveídos señalados en líneas que anteceden, mismos que a la letra se señalan...": "... AUTO.- En la Ciudad de México, a 21 veintiuno de febrero del año 2025 dos mil veinticinco...". RESUELVE PRIMERO.- Se DECLARA EXTINGUIDA LA PRETENSIÓN PUNITIVA al haber operado la figura jurídica de la PRESCRIPCIÓN, a favor de las inculpadas JANNET DUEÑES MERGOLD y AMALIA DUEÑEZ MERGOLD por el delito de DESPOJO, cometido en agravio de NATIVIDAD MEDINA LÓPEZ, atendiendo al simple transcurso del tiempo, por las consideraciones y razonamientos señalados en el cuerpo del presente estudio. SEGUNDO.- Notifíquese a la C. Agente del Ministerio Público adscrita, a la ofendida, e inculpadas, la presente resolución y hágaseles saber el derecho que tienen de apelar, dentro del término de 03 tres días de hecha la notificación, de conformidad con el numeral 416, 417 fracción I, II y III, 418 fracción III del Código de Procedimientos Penales aplicable en la Ciudad de México. TERCERO.- Hágase la anotación correspondiente en el Libro de Gobierno. NOTIFÍQUESE.- Así, lo resolvió y firma el Juez Sexto Penal de Delitos no Graves en la Ciudad de México, LICENCIADO LUIS MANUEL MARQUEZ LUGO, quien actúa ante el secretario de acuerdos "A" LICENCIADO CRESCENCIO FLORES JURADO, quien autoriza y da fe...". "... ACUERDO.- En la Ciudad de México, a 26 veintiséis de febrero del año 2025 dos mil veinticinco. Vista la razón que antecede con fundamento en el artículo 232 del Código de Procedimientos Penales aplicable en la Ciudad de México, agréguese a sus autos el escrito de cuenta para que obre como corresponda y atento a su contenido, se tiene a la C. Agente del Ministerio Público adscrita, interponiendo en tiempo y forma Recurso de Apelación en contra del auto de fecha 21 veintiuno de febrero del año 2025 dos mil veinticinco, en el cual SE DECLARÓ

SOLO CONSULTA
SOLO CONSULTA
SOLO CONSULTA

EXTINGUIDA LA PRETENSIÓN PUNITIVA al haber operado a favor de las inculpadas JANNET DUEÑES MERGOLD y AMALIA DUEÑEZ MERGOLD, la figura Jurídica de la PRESCRIPCIÓN como probables responsables de la comisión del delito de DESPOJO en agravio de NATIVIDAD MEDINA LOPEZ; en consecuencia, con fundamento en lo previsto por los artículos 414, 415, 416, 417 fracción I y III, 418 fracción III, 419 y demás relativos y aplicables del Código de Procedimientos Penales aplicable en esta Ciudad, se admite dicho recurso en EFECTO DEVOLUTIVO. Ahora bien, toda vez que de autos se advierte que las inculpadas y la ofendida, no han sido notificadas del auto de fecha 21 veintiuno del mes y año en curso, por lo que a fin de no violentar sus derechos humanos, gírese cedula de notificación a las mismas, y hágase de su conocimiento el mismo, debiendo hacer hincapié a la ofendida el derecho que tiene para interponer el recurso de apelación dentro del términos de los 03 tres días de hecha la notificación, en caso de inconformidad con dicha determinación, acorde a los numerales 414, 415, 416, 417 fracción III y 418 fracción III del Código de Procedimientos Penales aplicable en la Ciudad de México; hecho lo cual, una vez que transcurra dicho término, continúese con el tramite al recurso interpuesto. Así también se tiene por hechas las manifestaciones de la Representación Social en el sentido de que se reserva el derecho a formular agravios los cuales hará valer ante el Tribunal de alzada. Finalmente, hágase del conocimiento a las partes el presente proveído. NOTIFIQUESE...". Haciendo del conocimiento de la inculpada señalada que, por lo que hace a los resolutivos del auto dictado en fecha 21 veintiuno de febrero del año en curso, cuenta con un término de 3 tres días contados a partir de la última publicación para inconformarse con el mismo, transcurrido dicho término se acordara lo conducente. NOTIFIQUESE. Así lo proveyó y firma el Juez Sexto Penal de Delitos no Graves en la Ciudad de México Licenciado LUIS MANUEL MARQUEZ LUGO, quien actúa ante el Secretario de Acuerdos "A", Licenciado CRESCENCIO FLORES JURADO, quien autoriza y da fe de las presentes actuaciones...".
EL JUEZ SEXTO PENAL DE DELITOS NO GRAVES EN LA CIUDAD DE MÉXICO
LIC. LUIS MANUEL MÁRQUEZ LUGO
7-8-9 Sin Costo Causa 97/2018 OF. 315

JUZGADO PRIMERO DE EJECUCIÓN DE MEDIDAS SANCIONADORAS EN TRANSICIÓN DE LA CIUDAD DE MÉXICO
SECRETARÍA "E"
CAUSA No. 77/2020
EDICTO No. 1

Por medio del presente y en cumplimiento a lo ordenado en proveído de esta fecha en la carpeta de ejecución citada al rubro formada con motivo del procedimiento ordinario de ejecución relativo al sentenciado OMAR FLORES OLAN, respecto de la pena de prisión impuesta en la causa penal 146/2011 y su acumulada 169/2011 del índice del extinto Juzgado Noveno Penal de la Ciudad de México, por la comisión del delito de HOMICIDIO SIMPLE DOLOSO ... se realicen 3 tres publicaciones consecutivas en el Boletín Judicial de esta institución, a efecto de hacer del conocimiento al sentenciado OMAR FLORES OLAN, lo siguiente: "...AUTO.- En la Ciudad de México, a 24 veinticuatro de febrero de 2025 dos mi veinticinco. VISTA la razón que antecede, se recibe el escrito firmado por el Agente del Ministerio Público mediante el cual promueve controversia de revocación de Beneficio Preliberacional de Libertad Preparatoria concedido al sentenciado OMAR FLORES OLAN y enuncia sus respectivos medios de prueba, solicitando se fije fecha de audiencia oral respectiva; por lo que, se tiene por hecha la comunicación, debiéndose agregar a sus autos para constancia en términos del artículo 105 de la Ley Nacional de Ejecución Penal. En ese tenor, y revisada la carpeta de ejecución 77/2020, con fundamento en el numeral 123 fracción I de la Ley Nacional de Ejecución Penal SE ADMITE DICHA SOLICITUD Y SE INICIA EL TRÁMITE DE PROCEDIMIENTO. Defensa Adecuada. A fin de respetar el derecho humano de defensa previsto en los artículos 20 Constitucional, apartado B, fracción VIII y 17 del Código Nacional de Procedimientos Penales para esta Ciudad, de aplicación supletoria a la materia, los numerales 25 fracción V, 103 y 120 de la Ley Nacional de Ejecución Penal, así como los instrumentos internacionales suscritos y ratificados por México, entre otros la Convención Americana sobre Derechos Humanos de 1969, Pacto de San José de Costa Rica (artículo 5, 7 y 8), Reglas Mínimas para el Tratamiento de Reclusos, y Conjunto de Principios para la Protección de todas las Personas sometidas a cualquier forma de detención o prisión, Principios 4, 5, 9, 10, 12 inciso b, 13, 16, 17 y 18 (derecho de defensa), la defensa continuará siendo el Defensor Público adscrito a este Juzgado, Licenciado FAUSTO MARIO GONZÁLEZ BARRERA. En ese orden de ideas, en términos de lo establecido en el numeral 124 de la Ley Nacional de Ejecución Penal, entréguese a las partes (entre ellas a la autoridad penitenciaria) copia de la solicitud de la Representación Social y sus anexos (si se tuvieren), para que dentro del plazo de cinco 5 días siguientes a su legal notificación, contesten la acción y ofrezcan los medios de prueba que estimen pertinentes; en el entendido que, en caso de que ofrezcan testigos, deberán indicar el nombre, domicilio y lugar donde podrán ser citados, así como el objeto sobre el cual versará su testimonio. A fin de emplazar a la parte ofendida, se ordena girar cédula de notificación personal por conducto del Secretario Actuario adscrito a este Órgano Jurisdiccional, a efecto de hacerle de su conocimiento el presente proveído, lo anterior con fundamento en el artículo 82 del Código Nacional de Procedimientos Penales de aplicación a la Ley de la Materia ; ofendido de quien queda a salvo su derecho de nombrar asesor jurídico privado si es su deseo; y mientras tanto para respetar el derecho del mismo a recibir asesoría jurídica, se designa al Licenciado JORGE HERNÁNDEZ GUILLÉN, para que le brinde la asesoría, orientación y representación jurídica correspondiente a la víctima, lo anterior a fin de salvaguardar el derecho de los mismos, consagrado en el artículo 20 Constitucional apartado C, 12 y 64 de la Ley General de Víctimas y 121 de la Ley Nacional de Ejecución Penal, profesionista que deberá aceptar y protestar el cargo conferido y exhibir la cédula profesional que lo acredite como Licenciado en Derecho. Por otro lado, de conformidad con el artículo 124 del ordenamiento legal aludido gírese oficio a la Coordinación de Control y Seguimiento a Externados, Monitoreo Electrónico y Presentaciones Personales, para que en el plazo de 5 cinco días conteste la acción y dentro la misma temporalidad rinda el informe que corresponda en relación a la solicitud de la Representación Social; apercibida para el caso de no dar cumplimiento a lo solicitado, se les impondrá una medida de apremio consistente una multa por el equivalente a 30 treinta Unidades de Medida de Actualización, de conformidad con el artículo 104, fracción II, inciso b) del Código Nacional de Procedimientos Penales, en relación con el artículo 5 de la Ley para Determinar el Valor de la Unidad de Medida y Actualización. Asimismo con fundamento en los numerales 73, 75 y 82 fracción I del Código nacional de Procedimientos Penales de aplicación supletoria a la Ley Nacional de ejecución Penal, envíese atento exhorto al Juez de Ejecución de Sentencias de Ecatepec, Estado de México, para que en auxilio de este Órgano Jurisdiccional y de encontrarlo ajustado a derecho notifique al sentenciado OMAR FLORES OLÁN, el presente proveído para los efectos citados, y una vez hecho lo anterior, deberá remitir a este Juzgado las constancias conducentes de la diligencia practicada; adicionalmente y para evitar dilaciones innecesarias para tal efecto, se habilitan los correos electrónicos juz.penalejecuciondesentencias01@tsjcdmx.gob.mx y carmen.miranda.soto@tsjcdmx.gob.mx.- Por lo que, rendido el informe, contestada la acción o una vez transcurrido el plazo otorgado a las partes, se señalará hora y fecha para la celebración de la audiencia correspondiente, en donde se resolverá la acción planteada por la Agente del Ministerio público. Asimismo, hágase del conocimiento de las partes que queda a su disposición, en el local de este Juzgado, la carpeta de ejecución y en su caso, para realizar las promociones que a sus intereses convengan, señalándoles que el desahogo de las pruebas ofrecidas, se realizará en la audiencia correspondiente atendiendo a lo dispuesto por los numerales 356 a 388 del Código Nacional de Procedimientos Penales de aplicación supletoria. NOTIFÍQUESE.- ASÍ LO PROVEYÓ Y FIRMA EL JUEZ PRIMERO DE EJECUCIÓN DE SANCIONES PENALES EN LA CIUDAD DE MÉXICO MAESTRO

SOLO CONSULTA SOLO CONSULTA SOLO CONSULTA

JOSÉ RAFAEL PÉREZ ZARATE, QUIEN ACTÚA ANTE LA SECRETARIA DE ACUERDOS, LICENCIADA CARMEN YAHVE MIRANDA SOTO QUIEN AUTORIZA Y DA FE. DOY FE. AUTO.- En la Ciudad de México, a 31 treinta y uno de marzo de 2025 dos mi veinticinco. VISTAS la certificación y razón que antecede, mediante el cual del primero se advierte que no se logró entablar comunicación con el sentenciado OMAR FLORES OLAN al número proporcionado ante este Juzgado para tal efecto, asimismo por cuanto hace al oficio de cuenta procedente del Juzgado de Control, Tribunal de Enjuiciamiento y Juzgado de Ejecución Penal del Distrito Judicial de Ecatepec de Morelos, Estado de México, mediante el cual remite sin diligenciar el exhorto deducido de la presente carpeta de ejecución para la notificación del sentenciado OMAR FLORES OLÁN, en virtud de lo expuesto por el Licenciado ARTURO REYES GARCÍA actuario adscrito a dicho órgano jurisdiccional quien señala haberse trasladado el 26 veintiséis de marzo de 2025 dos mil veinticinco, en el domicilio señalado como del sentenciado, cerciorándose por las placas metálicas que obran el sitio y el dicho de los vecinos del lugar, así como por haberse constituido en diversa ocasión, solicitando el acceso a la privada, ubicando el departamento en donde fue atendido por quien dijo llamarse ODETTE REYES quien manifestó rentar ahí no hace mucho, y que la persona buscada no vive ahí y que no la conoce, que no sabe si antes haya rentado por lo que existe imposibilidad de realizar la notificación respectiva; por lo que se tiene por hecha la comunicación y se ordena agregar a sus autos los mismos para constancia en términos de lo dispuesto por el artículo 105 de la Ley Nacional de Ejecución Penal. Por lo que, tomando en consideración que no se logró la notificación del sentenciado OMAR FLORES OLAN en el domicilio que proporcionó ante este Órgano Jurisdiccional, en consecuencia y al no contar con otro domicilio diverso y que incluso se ha agotado por parte de la Secretaria de Acuerdos la localización del mismo en el número telefónico que proporcionó sin que se logrará ubicar al sentenciado de mérito, es por lo que con fundamento en los artículos 81 fracciones II y III del Código Nacional de Procedimientos Penales de aplicación supletoria a la Ley de la materia, notifíquese en los estrados del Juzgado, así como mediante edictos al sentenciado OMAR FLORES OLAN los proveídos 24 veinticuatro de febrero del año en curso, así como del presente auto, por lo que transcurrido el plazo concedido en el primero de los proveídos se acordará lo conducente en torno a señalar fecha y hora para la celebración de la audiencia oral, en donde se resolverá la acción planteada por el Agente del Ministerito Público. NOTIFÍQUESE- ASÍ LO PROVEYÓ Y FIRMA EL JUEZ PRIMERO DE EJECUCIÓN DE SANCIONES PENALES EN LA CIUDAD DE MÉXICO, MAESTRO JOSÉ RAFAEL PÉREZ ZÁRATE, QUIEN ACTÚA ANTE LA SECRETARIA DE ACUERDOS, LICENCIADA CARMEN YAHVE MIRANDA SOTO, QUIEN AUTORIZA Y DA FE. DOY FE.

Ciudad de México, 31 de marzo de 2025

EL JUEZ PRIMERO DE EJECUCIÓN DE SANCIONES PENALES EN LA CIUDAD DE MÉXICO

MTRO. JOSÉ RAFAEL PÉREZ ZÁRATE

4-7-8 Sin Costo Expediente 77/2020 Of. 1755

UNIDAD DE GESTIÓN JUDICIAL ESPECIALIZADA EN EJECUCIÓN DE SANCIONES PENALES EN LA CIUDAD DE MÉXICO
CARPETA DE EJECUCIÓN: EJEC/SUL/1273/2024
EDICTO No. 502

Sentenciado: RANFERI OMAR DÍAZ MOYAO

Sentencia: 5 DE DICIEMBRE DE 2024

NOTIFICACIÓN

Víctima: CRISTOPHER JURADO GALLARDO

Se informa que en la carpeta citada al rubro, se dictó el siguiente acuerdo: AUTO DE EJECUCIÓN DE SENTENCIA Ciudad de México, a 23 de diciembre de 2024. Vista la Intervención que brinda la Subdirectora de la Unidad de Gestión Judicial 1 Especializada en Ejecución de Sanciones Penales de la Ciudad de México con sede en Sullivan, respecto a la recepción del oficio número UGJ7/16146/2024, a efecto de dar cumplimiento a la sentencia de fecha 5 de diciembre del 2024, en contra RANFERI OMAR DIAZ MOYAO, por el delito de ROBO CALIFICADO, en agravio de Cristopher Jurado Gallardo, carpeta judicial 07/797/2024, firme el 19 de diciembre del 2024. Sentenciado quien se encuentra privado de la libertad en el Reclusorio Preventivo Varonil Sur de esta Ciudad. En consecuencia, con fundamento en lo dispuesto por los artículos 1, 18 y 21, párrafo tercero, de la Constitución Política de los Estados Unidos Mexicanos, 3, fracción XI, 24, 25, 100 y 101, de la Ley Nacional de Ejecución Penal, 1, 63 y 100, fracción III, de la Ley Orgánica del Poder Judicial de la Ciudad de México, esta juzgadora resulta ser competente para conocer y resolver el presente asunto. Al encontrarse integradas las constancias remitidas, con fundamento en el artículo 103, párrafo tercero, de la Ley Nacional de Ejecución Penal se previene al sentenciado para que, dentro del término de 3 días, designe un Defensor Particular y, si no lo hiciera, se le designará un Defensor Público, para que lo asista durante el procedimiento de ejecución. Sin perjuicio de lo anterior, a efecto de no generar su indefensión, por el momento se designa al Defensor Público, quien deberá presentarse ante esta autoridad judicial, a fin de acreditar su profesión, mediante cédula profesional, en atención a lo establecido en el artículo 116 del Código Nacional de Procedimientos Penales, apercibido que de no hacerlo en un plazo de 24 horas se hará acreedor a una medida de apremio de las previstas en el artículo 104 fracción II del Código Nacional de Procedimientos Penales. Asimismo, la víctima podrá nombrar Asesor Jurídico Privado, atento a lo previsto en el artículo 17, párrafo tercero, del Código Nacional de Ejecución Penal de aplicación supletoria, para que lo represente en esta etapa, en tanto eso acontece, a fin de no generar indefensión a dicha víctima, por el momento se nombra al Asesor Jurídico Público, quien deberá apersonarse ante este órgano jurisdiccional, a fin de imponerse de la carpeta, apercibido que de no hacerlo en un plazo de 24 horas se hará acreedor a una medida de apremio de las previstas en el artículo 104 fracción II del Código Nacional de Procedimientos Penales. Para el efecto que el sentenciado y la víctima sean debidamente notificados en el presente proceso de ejecución penal, en términos del párrafo primero del artículo 85 del Código Nacional de Procedimientos Penales, se les requiere proporcionen domicilio en la Ciudad de México para su debida notificación, o en su defecto, manifiesten medio electrónico alterno para ello. Se ordena notificar al Ministerio Público (mismo que deberá ser designado por la Encargada de Agencia Sullivan de la Fiscalía de Ejecución Penal, licenciada Giovanna Marycruz Trejo Ramos, en el plazo de 3 días, mismo plazo en que dicho servidor público deberá imponerse de la carpeta), Sentenciado, víctima, Defensor Público y al Asesor Jurídico Público; estos últimos adscritos a esta Unidad de Gestión Judicial, a quienes se hace de su conocimiento el nombramiento conferido para los efectos legales procedentes. A virtud que se encuentra privado de su libertad, se informa sobre los derechos y obligaciones, como parte de la población penitenciaria previstos en los numerales 9 y 11 de la Ley Nacional de Ejecución Penal, a saber: «Artículo 9. Derechos de las personas privadas de su libertad en un Centro Penitenciario

Las personas privadas de su libertad en un Centro Penitenciario, durante la ejecución de la prisión preventiva o las sanciones penales impuestas, gozarán de todos los derechos previstos por la Constitución y los Tratados Internacionales de los que el Estado mexicano sea parte, siempre y cuando estos no hubieren sido restringidos por la resolución o la sentencia, o su ejercicio fuese incompatible con el objeto de éstas. Para los efectos del párrafo anterior, se garantizarán, de manera enunciativa y no limitativa, los siguientes derechos: I. Recibir un trato digno del personal penitenciario sin diferencias fundadas en prejuicios por razón de género, origen étnico o nacional, sexo, edad, discapacidades, condición social, posición económica, condiciones de salud, religión, opiniones, preferencias sexuales o identidad de género, estado civil o cualquier otra que atente contra la dignidad humana; II. Recibir asistencia médica preventiva y de tratamiento para el cuidado de la salud, atendiendo a las necesidades propias de su edad y sexo en por lo menos unidades médicas que brinden asistencia médica de primer nivel, en términos de la Ley General de Salud, en el Centro Penitenciario, y en caso de que sea insuficiente la atención brindada dentro de reclusión, o se

SOLO CONSULTA SOLO CONSULTA SOLO CONSULTA

necesite asistencia médica avanzada, se podrá solicitar el ingreso de atención especializada al Centro Penitenciario o que la persona sea remitida a un Centro de Salud Público en los términos que establezca la ley; III. Recibir alimentación nutritiva, suficiente y de calidad, adecuada para la protección de su salud; IV. Permanecer en estancias designadas conforme a la ubicación establecida en el artículo 5 de esta Ley; V. Ser informada de sus derechos y deberes, desde el momento en que sea internada en el Centro, de manera que se garantice el entendimiento acerca de su situación. La información deberá ser proporcionada conforme al artículo 38 de esta Ley y a las demás disposiciones aplicables; VI. Recibir un suministro suficiente, salubre, aceptable y permanente de agua para su consumo y cuidado personal; VII. Recibir un suministro de artículos de aseo diario necesarios; VIII. Acceder al régimen de visitas en términos del artículo 59 de esta Ley; IX. Efectuar peticiones o quejas por escrito, y en casos urgentes, por cualquier medio a las instancias correspondientes; X. Toda persona privada de la libertad tiene derecho a que se garantice su integridad moral, física, sexual y psicológica; XI. A participar en la integración de su plan de actividades, el cual deberá atender a las características particulares de la persona privada de la libertad, en el marco de las condiciones de operación del Centro Penitenciario; XII. Los demás previstos en la Constitución, Tratados y las demás disposiciones legales aplicables. Toda limitación de derechos sólo podrá imponerse cuando tenga como objetivo garantizar condiciones de internamiento dignas y seguras, en su caso, la limitación se regirá por los principios de necesidad, proporcionalidad e idoneidad. ««Artículo 11. Obligaciones de las personas privadas de su libertad en un Centro Penitenciario. Las personas privadas de su libertad tendrán las siguientes obligaciones: I. Conocer y acatar la normatividad vigente al interior de los Centros Penitenciarios; II. Acatar de manera inmediata el régimen de disciplina, así como las medidas de seguridad que, en su caso, imponga la Autoridad Penitenciaria, en los términos de esta Ley; III. Respetar los derechos de sus compañeros de internamiento, así como de las personas que laboren o asistan al Centro Penitenciario; IV. Conservar el orden y aseo de su estancia, de las áreas donde desarrollan sus actividades, así como de las instalaciones de los Centros Penitenciarios; V. Dar buen uso y cuidado adecuado al vestuario, equipo, mobiliario y demás objetos asignados; VI. Conservar en buen estado las Instalaciones de los Centros Penitenciarios; VII. Cumplir con los rubros que integren su Plan de Actividades; VIII. Cumplir con los programas de salud y acudir a las revisiones médicas y de salud mental periódicas correspondientes, y IX.Las demás previstas en las disposiciones legales aplicables.» Ahora bien, la ejecución de dicha sentencia, se hará por escrito, porque la Ley Nacional de Ejecución Penal lo permite, como se desprende del artículo 103, párrafo segundo, de la mencionada ley, que dispone que una vez recibidos por el Juez de Ejecución, la sentencia y el auto que la declare ejecutoriada, dentro de los tres días siguientes dictará el auto de inicio al procedimiento ordinario de ejecución, sin que del citado numeral se advierta que el dictado del auto de ejecución de sentencia deba sustanciarse de manera oral, puesto que la publicidad está reservada para las controversias (artículo 120, de la citada ley nacional), entre ellas, para todas las cuestiones que impliquen una sustitución, modificación o extinción de penas y que por su naturaleza e importancia requieran celebración de debate o producción de prueba, ventilándose en audiencia pública ante el Juez de Ejecución, lo cual reafirma lo previsto en el artículo 63, fracción I, de la Ley Orgánica del Poder Judicial de la Ciudad de México y el diverso numeral 5, fracción II, del Acuerdo 46-20/2022, emitido en sesión de fecha 3 de junio de 2022; de ahí que, en acatamiento a lo dispuesto en el invocado artículo 103, párrafo segundo, de la ley de la materia, con fundamento en los artículos 17, párrafos segundo y séptimo de la Constitución Política de los Estados Unidos Mexicanos, 4, 103,104, 105 y 106, de la Ley Nacional de Ejecución Penal, a efecto de ejecutar la sentencia aludida asignada a esta Juzgadora, se dicta el correspondiente auto en términos del artículo 105, fracción V, de la Ley Nacional de Ejecución Penal. En la sentencia a ejecutar, se impusieron las siguientes penas: 3 años 9 meses de prisión - con respecto a la cual se le concedió al sentenciado el Beneficio de la Suspensión Condicional de la Ejecución de la Pena – 50 días Multa, equivalentes a $5,428.50; reparación del daño, misma que se tuvo por satisfecha; suspensión de derechos políticos por el mismo tiempo de la sanción privativa de libertad, y decomiso del instrumento del delito. PENA DE PRISIÓN: 3 AÑOS 9 MESES. Con fundamento en los artículos 33, párrafo segundo, del Código Penal y 106, párrafo primero, de la Ley Nacional de Ejecución Penal, se descuentan 6 meses 9 día de detención y prisión preventiva (contados a partir del 10 de junio del 2024 en que fue detenido al 19 de diciembre del 2024 en que se declaró firme dicha sentencia), según se desprende de la sentencia, restándole por compurgar sin otras penas 3 AÑOS 2 MESES 21 DÍAS DE PRISIÓN, CON FECHA DE COMPURGA EL 11 DE MARZO DE 2028. Consecuentemente, con la facultad que confieren a la suscrita los numerales 18 y 21 de la Constitución Política de los Estados Unidos Mexicanos, se determina que el sentenciado, CUMPLA LA PENA DE PRISIÓN EN EL ÁREA DESTINADA A SENTENCIADOS EJECUTORIADOS DEL RECLUSORIO PREVENTIVO VARONIL SUR DE ESTA CIUDAD, bajo custodia material del Director de dicho centro y vigilancia de la Subsecretaría del Sistema Penitenciario, en términos de los numerales 15, fracción XI, y 19 de la Ley Nacional de Ejecución Penal. Ahora bien, toda vez que se concedió al sentenciado el Beneficio de la Suspensión Condicional de la Ejecución de la Pena, se informa al mismo que en cualquier momento podrá pronunciarse si se acoge a dicha medida alternativa a la pena de prisión, con asesoría de su abogado defensor. EN CUANTO A 50 DÍAS MULTA, EQUIVALENTE A $5,428.50, con fundamento en el artículo 40, párrafo primero del Código Penal, se fija el plazo de 5 días para el pago de la misma. Multa que podrá cubrir en exhibiciones parciales, según las características del caso, en el plazo que le sea fijado, así también, para el caso de insolvencia total o parcial, acreditada, se le podrá sustituir, total o parcialmente por jornadas de trabajo a favor de la comunidad. REPARACIÓN DEL DAÑO. En razón de que el Juez de Control, declaró satisfecha la reparación del daño material, SE DECLARA EXTINTA LA POTESTAD DEL ESTADO PARA EJECUTAR LA MISMA EN CONTRA DEL SENTENCIADO, con fundamento en los artículos 94, fracción I, 95 Y 97 del Código Penal, ante su cumplimiento. SUSPENSIÓN DE DERECHOS POLÍTICOS. Procede la ejecución de la suspensión de sus derechos políticos por el mismo tiempo que le falta por compurgar de la pena privativa de libertad, para lo cual, gírese atento oficio a la Vocal Ejecutiva de la 12 Junta Distrital Ejecutiva del Instituto Nacional Electoral de la Ciudad de México, a efecto de que en el ámbito de sus atribuciones y competencia proceda a ejecutar materialmente la suspensión de los derechos políticos del sentenciado, lo que implica que no podrá votar ni ser electo; con la aclaración a la autoridad electoral, que no le podrá negar la expedición de la credencial de elector ya que es un medio de identificación oficial, con el cual se ejerce el derecho a la identidad y a través de este se ejercen otros derechos y de privarle de la expedición de dicha credencial, se le negaría el acceso a esos derechos, lo cual lo dejaría en condiciones de desventaja con relación al resto de los gobernados, lo que constituye un acto discriminatorio que atenta contra el artículo 1° Constitucional, debiendo dicha autoridad dentro del plazo de 5 días hábiles siguientes a la recepción del dicho oficio, informar el cumplimiento a lo ordenando, apercibida que para el caso de no hacerlo, se le impondrá una medida de apremio de las previstas en el artículo 104 fracción II del Código Nacional de Procedimientos Penales. DECOMISO de: "un cúter de mango de plástico color naranja y hoja metálica...". Con fundamento en el artículo 23, fracción VII de la Ley Nacional de Ejecución Penal se da intervención a la Representacion Social a efecto de que, en 5 días hábiles posteriores a su notificación, proporcione los datos de localización de dichos objetos, así como el acuse de recibo del oficio dirigido a la bodega en donde fueron ingresados los mismos; de no hacerlo así, se le impondrá una medida de apremio de las previstas en el artículo 104, fracción II, del Código Nacional de Procedimientos Penales. De otra parte, con fundamento en lo dispuesto por los artículos 103, último párrafo y 106, se requiere a la autoridad penitenciaria, que dentro del término de 3 días remita información relativa a los antecedentes de la persona, para la debida integración de la carpeta de ejecución. Asimismo, realice el registro de la información penitenciaria, de conformidad con la Ley General del Sistema Nacional de Seguridad Pública, en cumplimiento a lo determinado en el artículo 27, párrafo primero, de la Ley Nacional de Ejecución Penal. Asimismo, con fundamento en el artículo 104 de la Ley Nacional de Ejecución Penal, gírese oficio al Director de Reclusorio Preventivo Varonil Sur de esta

SOLO CONSULTA SOLO CONSULTA SOLO CONSULTA

Ciudad, para que en el plazo de 5 días remita el plan de actividades, con la documentación idónea en que conste la participación del sentenciado en su elaboración, misma en que habrá de tomarse en cuenta las necesidades, preferencias y capacidades del sentenciado, sobre la base del respeto a sus derechos humanos, el trabajo, la capacitación para el mismo, la educación, la salud y el deporte como medios para lograr la reinserción a la sociedad y procurar que no vuelva a delinquir, mismo plan de actividades que podrá ser recurrido ante el Juez de Ejecución, de igual manera se solicita la partida jurídica actualizada del sentenciado; con el apercibimiento para el Director de que en caso de no hacerlo o de no informar oportunamente el motivo por el cual no lo hace, se le impondrá una medida de apremio de las previstas en el artículo 104 fracción II del Código Nacional de Procedimientos Penales. De igual manera, elabórese el oficio dirigido a la Coordinación General de Investigación Forense y Servicios Periciales, Dirección de Especialidades Médico Forense e Identificación Biométrica de la Fiscalía General de Justicia de la Ciudad de México, con sede en el Reclusorio Preventivo Varonil Sur de esta Ciudad, a efecto de que le sea practicada la identificación administrativa y la ficha signalética correspondiente del sentenciado quien se encuentra interno, hecho lo cual, la remita en un plazo de 3 días contados a partir de la recepción de dicha comunicación, ello con fundamento en el artículo 682 de la Ley General del Sistema Nacional de Seguridad Pública; apercibida dicha autoridad que de no hacerlo en el término indicado, se le impondrá una medida de apremio de las previstas en el artículo 104 fracción II del Código Nacional de Procedimientos Penales. Con fundamento en el artículo 132, de la Ley Nacional de Ejecución Penal, se hace del conocimiento de las partes que cuentan con el plazo de tres días siguientes a la notificación del presente proveído para interponer el recurso de apelación respecto a la extinción decretada en el mismo. Se instruye a la Subdirectora de la Unidad de Gestión Judicial 1, Especializada en Ejecución de Sanciones Penales, realice los trámites administrativos, suscriba los oficios derivados de la ejecución de la sentencia que nos ocupa y de intervención oportuna a esta Juzgadora con motivo de la ejecución de la sentencia materia de la presente carpeta, con fundamento en el artículo 249 de la Ley Orgánica del Poder Judicial de la Ciudad de México y los acuerdo 46-20/2022 y V-34/2022 emitidos por el Pleno del Consejo de la Judicatura de la Ciudad de México. NOTIFÍQUESE al sentenciado (en el Reclusorio Preventivo Varonil Sur de esta Ciudad), la víctima (por medios electrónicos, si no surten efectos, deberá realizarse en el domicilio proporcionado), Ministerio Público, Asesor Jurídico y Defensor Público, para los efectos legales procedentes. ASÍ LO DETERMINÓ LA JUEZ ESPECIALIZADA EN EJECUCIÓN DE SANCIONES PENALES PARA EL SISTEMA PROCESAL ACUSATORIO, EN LA CIUDAD DE MÉXICO, LICENCIADA NORMA FIGUEROA FIGUEROA. (FIRMA ELECTRÓNICA).

8 Sin Costo Carpeta Ejecución EJEC/SUL/1273/2024 Of. EJEC/SUL/NF/901/2025

UNIDAD DE GESTIÓN JUDICIAL ESPECIALIZADA EN EJECUCIÓN DE SANCIONES PENALES EN LA CIUDAD DE MÉXICO
CARPETA DE EJECUCIÓN: EJEC/SUL/955/2021
EDICTO No. 503

Sentenciado: BRAYAN RICARDO CEDILLO ORTIZ o BRYAN RICARDO CEDILLO ORTIZ
Delito: ROBO CALIFICADO
NOTIFICACIÓN

Se informa que en la carpeta citada al rubro, se dictó el siguiente acuerdo: "AUTO.- En la Ciudad de México, a 3 tres de abril de 2025 dos mil veinticinco. Vista la intervención brindada por el Director de la Unidad, en el sentido que ha fenecido el plazo de 5 días concedido al sentenciado BRAYAN RICARDO CEDILLO ORTIZ o BRYAN RICARDO CEDILLO ORTIZ, en auto de data 23 de enero de 2025, para que se pronunciara sobre la petición hecha por el Agente del Ministerio Público, respecto a revocarle el Beneficio de Suspensión Condicional de la Ejecución de la Pena al que se acogió, ante su incumplimiento y se libre orden de reaprehensión en su contra, toda vez que dicho sentenciado, al no tener domicilio cierto, quedó notificado mediante edicto publicado en el boletín judicial número 37, el 27 de febrero de este año, sin que tampoco fuera presentado en la Unidad a la que esta juzgadora se encuentra adscrita, como se requirió al representante legal de Afianzadora Liberty Fianzas S.A. de C.V.; en consecuencia, a fin de resolver lo conducente a dicha petición, de conformidad en el artículo 17 y 20 de la Constitución Política de los Estados Unidos Mexicanos, así como el 25 y 120 de la Ley Nacional de Ejecución Penal, se fija audiencia para el DÍA 6 SEIS DE MAYO DE 2025 DOS MIL VEINTICINCO, A LAS 11:30 HORAS, SALA 53, ubicada en calle James Sullivan 133, colonia San Rafael, alcaldía Cuauhtémoc, código postal 06470, teléfono 55-91-56-49-97 Ext. 510920, audiencia en la que se resolverá la situación jurídica en que permanecerá el sentenciado de mérito, a la que habrán de acudir éste, el Defensor Público y el agente del Ministerio Público, debiendo hacer entrega a los dos primeros en el acto de la notificación, de copia del escrito presentado por el Ministerio Público el 27 de enero del 2025 y del informe rendido por la autoridad penitenciaria, en tanto a este último se hará entrega de copia del escrito exhibo por la defensa el 17 de febrero de 2025, para que estén en posibilidad de realizar en la audiencia fijada, las manifestaciones que estimen pertinentes, así como para ofertar los medios de prueba que consideren oportunos. En caso de inasistencia de las partes técnicas, sin causa justificada, se procederá en términos del artículo 57, párrafo tercero y sexto, del Código Nacional de Procedimientos Penales de aplicación supletoria, en tanto el sentenciado para el caso de no comparecer se acordará favorablemente la petición que haga el Ministerio Público. Reiterando a la ejecutoriada que el Defensor que en particular le ha sido designado es el Licenciado Juan Carlos Hernández Gallegos, al que puede localizar en las Oficinas de la Defensoría Pública ubicadas en calle James Sullivan número 133, quinto piso, colonia San Rafael, Alcaldía Cuauhtémoc. Asimismo, a fin de lograr la comparecencia del sentenciado que nos ocupa, se requiere nuevamente al representante legal de Afianzadora Liberty Fianzas S.A. de C.V., para que presente al mismo a la diligencia que ha sido fijada, apercibido que, en caso de incumplir nuevamente el requerimiento hecho por esta autoridad, se procederá a la efectividad a favor del Fondo de Apoyo para la Administración de Justicia de esta Ciudad, de la póliza de fianza número 2141382 que ampara la cantidad de $10,000.00 (diez mil pesos 00/100 m.n.) exhibida por el sentenciado BRAYAN RICARDO CEDILLO ORTIZ o BRYAN RICARDO CEDILLO ORTIZ para acogerse al beneficio de Suspensión Condicional de la Ejecución de la Pena, cuya revisión se llevará a cabo en la citada audiencia, lo anterior de conformidad con el artículo 174, párrafo tercero, del Código Nacional de Procedimientos Penales. Para tal fin envíese el oficio conducente a la Afianzadora en comento. Notifíquese al sentenciado (a través del Estrado de la Unidad y por edicto publicado en el boletín judicial ya que no se cuenta con domicilio cierto), al defensor y al Agente del Ministerio Público. ASÍ LO ACORDÓ Y FIRMA LA JUEZA DE LA CIUDAD DE MÉXICO, EN MATERIA DE EJECUCIÓN DE SANCIONES PENALES DEL SISTEMA PROCESAL PENAL ACUSATORIO, MAESTRA DALILA H. SÁNCHEZ LÓPEZ."

8 Sin Costo Carpeta Ejecución EJEC/SUL/955/2021 Of. EJEC/D/988/2025

UNIDAD DE GESTIÓN JUDICIAL ESPECIALIZADA EN EJECUCIÓN DE SANCIONES PENALES EN LA CIUDAD DE MÉXICO
CARPETA DE EJECUCIÓN: EJEC/SUL/528/2024
EDICTO No. 504

Sentenciada: LISBETH GUADALUPE MOSCO CRUZ
Delito: ROBO CALIFICADO
NOTIFICACIÓN

Se informa que en la carpeta citada al rubro, se dictó el siguiente acuerdo: "AUTO.- En la Ciudad de México, a 3 tres de abril de 2025 dos mil veinticinco. Vista la intervención brindada por el Director de la Unidad, en el sentido que ha fenecido el plazo de 5 días concedido a la sentenciada LISBETH GUADALUPE MOSCO CRUZ, en auto de data 6 de diciembre de 2024, para que se pronunciara sobre la petición hecha por el Agente del Ministerio Público, respecto a revocarle el Beneficio de Suspensión Condicional de la Ejecución de la Pena al que se acogió, ante su incumplimiento y se libre orden de reaprehensión en su contra, toda vez

SOLO CONSULTA
SOLO CONSULTA
SOLO CONSULTA

que dicha sentenciada quedó notificada mediante edicto publicado en el boletín judicial número 12 el 22 de enero de este año; en consecuencia, a fin de resolver lo conducente a dicha petición, de conformidad en el artículo 17 y 20 de la Constitución Política de los Estados Unidos Mexicanos, así como el 25 y 120 de la Ley Nacional de Ejecución Penal, se fija audiencia para el DÍA 29 VEINTINUEVE DE ABRIL DE 2025 DOS MIL VEINTICINCO, A LAS 11:30 HORAS, SALA 53, ubicada en calle James Sullivan 133, colonia San Rafael, alcaldía Cuauhtémoc, código postal 06470, teléfono 55-91-56-49-97 Ext. 510920, audiencia en la que se resolverá la situación jurídica en que permanecerá la sentenciada de mérito, a la que habrán de acudir ésta, el Defensor Público y el agente del Ministerio Público, debiendo hacer entrega a los dos primeros en el acto de la notificación, de copia del escrito presentado por el Ministerio Público el 5 de diciembre del 2024 y del informe rendido por la autoridad penitenciaria, en tanto a este último se hará entrega de copia del escrito exhibo por la defensa el 15 de enero de 2025, para que estén en posibilidad de realizar en la audiencia fijada, las manifestaciones que estimen pertinentes, así como para ofertar los medios de prueba que consideren oportunos. En caso de inasistencia de las partes técnicas, sin causa justificada, se procederá en términos del artículo 57, párrafo tercero y sexto, del Código Nacional de Procedimientos Penales de aplicación supletoria, en tanto el sentenciado para el caso de no comparecer se acordará favorablemente la petición que haga el Ministerio Público. Reiterando a la ejecutoriada que el Defensor que en particular le ha sido designado es el Licenciado Erick Bernardo Campos Pérez, al que puede localizar en las Oficinas de la Defensoría Pública ubicadas en calle James Sullivan número 133, quinto piso, colonia San Rafael, Alcaldía Cuauhtémoc. Notifíquese a la sentenciada (a través del Estrado de la Unidad y por edicto publicado en el boletín judicial ya que no se cuenta con domicilio cierto), al defensor y al Agente del Ministerio Público. ASÍ LO ACORDÓ Y FIRMA LA JUEZA DE LA CIUDAD DE MÉXICO, EN MATERIA DE EJECUCIÓN DE SANCIONES PENALES DEL SISTEMA PROCESAL PENAL ACUSATORIO, MAESTRA DALILA H. SÁNCHEZ LÓPEZ."
8 Sin Costo Carpeta Ejecución EJEC/SUL/528/2024 Of. EJEC/D/979/2025

UNIDAD DE GESTIÓN JUDICIAL ESPECIALIZADA EN EJECUCIÓN DE SANCIONES PENALES EN LA CIUDAD DE MÉXICO
CARPETA DE EJECUCIÓN: EJEC/SUL/231/2020
EDICTO No. 505

Sentenciado: JOSÉ CRUZ FLORES
Delito: ROBO CALIFICADO
NOTIFICACIÓN
Se informa que en la carpeta citada al rubro, se dictó el siguiente acuerdo: "AUTO.- En la Ciudad de México, a 4 cuatro de abril de 2025 dos mil veinticinco. Vista la intervención brindada, digitalícese y agréguese a la presente carpeta de ejecución el escrito de cuenta para que surta los efectos conducentes. Considerando que el Defensor Público, Licenciado Erik Bernardo Campos Pérez, solicita se requiera al sentenciado JOSÉ CRUZ FLORES para que se presente ante la autoridad penitenciaria y reanude el cumplimiento del beneficio de Suspensión Condicional de la Ejecución de la Pena al que se acogió, que dicho ejecutoriado no se pronunció al respecto en el plazo otorgado para ello, como tampoco fue presentado en la Unidad a la que esta juzgadora se encuentra adscrita, como se requirió al representante legal de Inbursa Seguros de Caución y Fianzas S.A. Grupo Financiero Inbursa; a fin de resolver lo conducente a la petición que hizo el Ministerio Público respecto a revocarle al ejecutoriado el citado beneficio y librar orden de reaprehensión en su contra, de conformidad en el artículo 17 y 20 de la Constitución Política de los Estados Unidos Mexicanos, así como el 25 y 120 de la Ley Nacional de Ejecución Penal, se fija audiencia para el DÍA 30 TREINTA DE ABRIL DE 2025 DOS MIL VEINTICINCO, A LAS 11:30 HORAS, SALA 53, ubicada en calle James Sullivan 133, colonia San Rafael, alcaldía Cuauhtémoc, código postal 06470, teléfono 55-91-56-49-97 Ext. 510920, audiencia en la que se resolverá la situación jurídica en que permanecerá el sentenciado de mérito, a la que habrán de acudir éste, el Defensor Público y el agente del Ministerio Público, debiendo hacer entrega a los dos primeros en el acto de la notificación, de copia del escrito presentado por el Ministerio Público el 15 de enero del 2025 y del informe rendido por la autoridad penitenciaria, en tanto a este último se hará entrega de copia del escrito ahora exhibido por la defensa, para que estén en posibilidad de realizar en la audiencia fijada, las manifestaciones que estimen pertinentes, así como para ofertar los medios de prueba que consideren oportunos. En caso de inasistencia de las partes técnicas, sin causa justificada, se procederá en términos del artículo 57, párrafo tercero y sexto, del Código Nacional de Procedimientos Penales de aplicación supletoria, en tanto el sentenciado para el caso de no comparecer se acordará favorablemente la petición que haga el Ministerio Público. Reiterando al sentenciado que el Defensor que en particular le ha sido designado es el Licenciado Erick Bernardo Campos Pérez, al que puede localizar en las Oficinas de la Defensoría Pública ubicadas en calle James Sullivan número 133, quinto piso, colonia San Rafael, Alcaldía Cuauhtémoc. Asimismo, a fin de lograr la comparecencia del sentenciado que nos ocupa, se requiere nuevamente al representante legal de Inbursa Seguros de Caución y Fianzas S.A. Grupo Financiero Inbursa, para que presente al mismo a la diligencia que ha sido fijada, apercibido que, en caso de incumplir el requerimiento hecho por esta autoridad, se procederá a la efectividad a favor del Fondo de Apoyo para la Administración de Justicia de esta Ciudad. de la póliza de fianza número 21217434 que ampara la cantidad de $10,000.00 (diez mil pesos 00/100 m.n.) exhibida por el sentenciado JOSÉ CRUZ FLORES para acogerse al beneficio de Suspensión Condicional de la Ejecución de la Pena, cuya revisión se llevará a cabo en la citada audiencia, lo anterior de conformidad con el artículo 174, párrafo tercero, del Código Nacional de Procedimientos Penales. Para tal fin envíese el oficio conducente a la Afianzadora en comento. Notifíquese al sentenciado (a través del Estrado de la Unidad y por edicto publicado en el boletín judicial ya que no se cuenta con domicilio cierto), al defensor y al Agente del Ministerio Público. ASÍ LO ACORDÓ Y FIRMA LA JUEZA DE LA CIUDAD DE MÉXICO, EN MATERIA DE EJECUCIÓN DE SANCIONES PENALES DEL SISTEMA PROCESAL PENAL ACUSATORIO, MAESTRA DALILA H. SÁNCHEZ LÓPEZ."
LA JUEZ DE LA CIUDAD DE MÉXICO EN MATERIA DE EJECUCIÓN DE SANCIONES PENALES DEL SISTEMA PROCESAL PENAL ACUSATORIO
MTRA. DALILA H. SÁNCHEZ LÓPEZ
(FIRMA JUDICIAL ELECTRÓNICA)
8 Sin Costo Carpeta Ejecución EJEC/SUL/231/2020 Of. EJEC/D/997/2025

UNIDAD DE GESTIÓN JUDICIAL ESPECIALIZADA EN EJECUCIÓN DE SANCIONES PENALES EN LA CIUDAD DE MÉXICO
CARPETA DE EJECUCIÓN: EJEC/SUL/0056/2025
EDICTO No. 506

Sentenciados: JULIO CÉSAR OLIVEROS MATEOS y ALEXIS OLIVEROS MATEOS
Delito: ROBO CALIFICADOS
NOTIFICACIÓN
Se informa que en la carpeta citada al rubro, se dictó los siguientes acuerdos: AUTO DE INICIO AL PROCEDIMIENTO ORDINARIO DE EJECUCIÓN. Ciudad de México, a 21 de febrero de 2025 dos mil veinticinco. Visto que el Secretario de Acuerdos en funciones de Subdirector de Atención y Seguimiento a Causas de la Unidad de Gestión Judicial 16, Tipo 2, aclaró lo solicitado, se procede a dar cumplimiento a la sentencia de fecha 28 de enero del 2025, dictada contra ALEXIS OLIVEROS MATEOS Y JULIO CÉSAR OLIVEROS MATEOS, por el delito de ROBO CALIFICADO, en agravio de Miguel Ángel Núñez Jiménez, en la carpeta judicial 016/0415/2024, firme el 28 de enero del 2025. Sentenciados quienes se encuentran en libertad; y, conforme a los numerales 24, 25, 100 y 101 de la Ley Nacional de Ejecución Penal; 1, 63 y 100, fracción III, de la Ley Orgánica del Poder Judicial de la Ciudad de México, así como los

SOLO CONSULTA
SOLO CONSULTA
SOLO CONSULTA

Acuerdos Plenarios 35-42/2024 y V-34/2022, emitidos por el Pleno del Consejo de la Judicatura de la Ciudad de México, la suscrita es competente para conocer del presente asunto. Ahora bien, considerando que no nos encontramos en los supuestos a que aluden los artículos 4, principio rector de publicidad, 116 y 118 de la Ley Nacional de Ejecución Penal, con fundamento en el numeral 103 párrafo segundo, se emite por escrito el Auto de inicio al procedimiento ordinario de ejecución de sentencia, sin que sea necesario la celebración de audiencia: Se reitera al Agente del Ministerio Público, Asesor Jurídico y Defensa las obligaciones que les derivan, expresamente el contenido de los artículos 110, 117 y 131 del Código Nacional de Procedimientos Penales de aplicación supletoria a la Ley Nacional de Ejecución Penal, respectivamente, al primero de los mencionados lo establecido en el artículo 23 de la Ley en mención. DEFENSA.- Al encontrarse integradas las constancias remitidas, se previene a los sentenciados para que dentro del término de 3 días designen un Defensor, que los asista durante el procedimiento de ejecución, término que no es limitativo, y en tanto se realiza tal nombramiento, a efecto de garantizar el derecho de defensa especializada y adecuada, previsto en el artículo 20 Constitucional, Apartado B fracción VIII, Constitucional, que se observa conforme a los instrumentos internacionales1 en la materia suscritos y ratificados por el Estado Mexicano, con fundamento en el numeral 122 del código nacional de procedimientos penales, y con 1 Convención Americana Sobre Derechos Humanos (artículos 5, 7 y 8), las Reglas Mínimas Para el Tratamiento de Reclusos, Principios Básicos para el Tratamiento de los Reclusos y el Conjunto de Principios para la Protección de todas las Personas Sometidas a Cualquier forma de Detención, principios 13, 16, 17 y 18 (derecho de defensa) fundamento en el artículo 103, párrafo tercero, de la Ley Nacional de Ejecución Penal, aplicación supletoria, se DESIGNA AL DEFENSOR PÚBLICO, por lo que deberá requerirse a través de la Coordinación del Área de Ejecución de Sanciones Penales de la Defensoría Pública en Sullivan, se designe al profesionista que los asistirá, para que se imponga de manera inmediata, mientras ello no acontezca la asistencia quedará a cargo del coordinador de Defensoría, bajo el apercibimiento que en caso de no hacerlo, se le impondrá una multa por el equivalente 20 veinte veces la Unidad de Medida y Actualización vigente en la Ciudad de México, con fundamento en el artículo 104, fracción II, inciso b), del Código Nacional de Procedimientos Penales y 25 fracción IX de la Ley Nacional de Ejecución Penal. En el entendido que, de no realizar los sentenciados nombramiento alguno, en este sentido, subsistirá la designación de defensa pública que se ha realizado en su favor. SENTENCIADOS. Asimismo, se solicita a los sentenciados y a su defensa, informen a este Tribunal si los dos primeros entienden y comprenden suficientemente el idioma español2, o bien, si se trata de personas con alguna discapacidad y que no se haya hecho con antelación al juez, para que se esté en posibilidades de designarles intérpretes, traductor o facilitador, según corresponda, a fin de garantizar la comprensión del procedimiento de ejecución materia de la presente carpeta. ASESOR JURÍDICO. De conformidad con lo establecido en el artículo 20 Constitucional, Apartado C, 118 y 121 de la Ley Nacional de Ejecución Penal, 30 y 110 del Código Nacional de Procedimientos Penales, así como de los numerales 12 y 14 de la Ley General de Víctimas, atendiendo al derecho de la víctima de contar con un Asesor Jurídico en cualquier etapa del procedimiento, es que lo seguirá asistiendo el Asesor Jurídico que lo ha venido patrocinando, quien deberá imponerse de la carpeta, en el entendido de que queda a salvo el derecho de la víctima, para designar a un Asesor Jurídico diverso en el momento que lo considere oportuno para que lo represente en esta etapa de ejecución penal. SENTENCIA A EJECUTAR. En fecha 28 de enero del 2025, se dictó sentencia condenatoria en contra de los sentenciados ALEXIS OLIVEROS MATEOS Y JULIO CÉSAR OLIVEROS MATEOS, por el delito de ROBO CALIFICADO, misma que causó estado el 28 de enero del 2025, fallo en el que se les impuso: A) LA PENA DE PRISÓN DE 2 DOS AÑOS 1 UN MES; B) MULTA DE 50 DÍAS, EQUIVALENTES LA CANTIDAD DE $5,428.50 (CINCO MIL CUATROCIENTOS VEINTIOCHO PESOS 50/100 MONEDA NACIONAL); C) SE LES CONDENÓ A LA REPARACIÓN DEL DAÑO, sin embargo, se dio por satisfecho dicho tópico; D) SE LES CONCEDIÓ, LA SUSTITUCIÓN DE LA PENA DE PRISIÓN POR TRATAMIENTO EN LIBERTAD O A SU ELECCIÓN LA SUSPENSIÓN CONDICIONAL DE LA EJECUCIÓN DE LA PENA; E) SE ORDENÓ LA SUSPENSIÓN DE SUS DERECHOS POLÍTICOS. F) SE ORDENÓ EL DECOMISO Y DESTRUCCIÓN, de (...un cuchillo con mango de madera color café de aproximadamente 35 centímetros de largo, con su hoja metálica de un solo filo con la leyenda Spelial Steel con mancha hemática...); PENA DE PRISIÓN. Tomando en cuenta que a los sentenciados de marras se les concedió LA SUSTITUCIÓN DE LA PENA DE PRISIÓN POR TRATAMIENTO EN LIBERTAD O A SU ELECCIÓN la SUSPENSIÓN CONDICIONAL DE LA EJECUCIÓN DE LA PENA, se les previene a éstos, para que en el plazo de 03 tres días hábiles, contados a partir de su legal notificación, asistidos de su Defensa MANIFIESTEN SI OPTARÁN POR ALGUNO DE ÉSTOS, APERCIBIDOS QUE EN CASO DE NO PRONUNCIARSE AL RESPECTO, SE REVOCARA LA LIBERTAD DE LA CUAL GOZAN, EN VIRTUD DE LA MEDIDA CAUTELAR IMPUESTA DURANTE SU PROCESO PENAL, ORDENANDOSE PARA ELLO SU REAPREHENSIÓN, lo anterior de conformidad con el numeral 102, último párrafo de la multicitada ley de ejecución, que a la letra señala: "En caso de que los sentenciados se encuentre en libertad y se dicte una sentencia condenatoria con otorgamiento de sustitutivo penal, el Juez de Ejecución lo prevendrá para que en un plazo de tres días manifieste si se acoge a dicho beneficio, bajo el apercibimiento que de no pronunciarse se ordenará su reaprehensión" A fin de que tengan conocimiento de las condiciones que rigen la aplicación de las señaladas medidas, se les hace saber: TRATAMIENTO EN LIBERTAD. Consiste en la aplicación de medidas laborales, educativas, de salud o de cualquier otra índole autorizada por la ley y orientadas a su reinserción social, se lleva bajo la supervisión de la autoridad ejecutora, su duración no podrá exceder de la correspondiente a la pena de prisión, puede imponerse conjuntamente con medidas de seguridad, tendientes a la deshabituación y desintoxicación de los sentenciados –cuando se requiera- y deben garantizar la dignidad y libertad de conciencia de los sentenciados. BENEFICIO DE LA SUSPENSIÓN CONDICIONAL DE LA EJECUCIÓN DE LA PENA. Para gozar de este beneficio deberán manifestar su voluntad de someterse al mismo, además de cumplir con los requisitos previstos en el artículo 90 del Código Penal vigente en la Ciudad de México, siendo los siguientes: a) Otorgar cada uno una garantía que les fue fijada por el juez sentenciador, en cualquiera de las formas que establece la ley por la cantidad de $10,000.00 (DIEZ MIL PESOS 00/100 MONEDA NACIONAL). En cumplimiento a lo previsto en el acuerdo 15-38/2015 emitido por el Consejo de la Judicatura de la Ciudad de México, se hace de su conocimiento que el Instituto de Reinserción Social brinda apoyo a las personas de escasos recursos económicos y primodelincuentes para la exhibición de la garantía antes citada. Obligarse a residir en un determinado lugar, del que no podrán ausentarse sin permiso de la autoridad que ejerza cuidado y vigilancia, respecto del cual en el momento de su solicitud deberá presentar el comprobante respectivo en original. b) Desempeñar una ocupación lícita, acreditándola en el momento de su solicitud con la constancia laboral debida. c) Abstenerse de molestar, acercarse o comunicarse por cualquier medio por si o interpósita persona con la víctima u ofendido, víctimas indirectas o testigos. CÓMPUTO DE LA PENA. Por otra parte, para la realización de cómputo de las penas y abono del tiempo de la prisión preventiva o arresto domiciliario cumplido por los sentenciados a que aluden los numerales 103, párrafo quinto, y 106 de la Ley Nacional de Ejecución Penal, gírese oficio al Director General de Inteligencia Criminal y Penitenciaria. Encargado de la Subsecretaría del Sistema Penitenciario, para que en el término de 03 tres días hábiles contados a partir de su recepción se remita la siguiente información: 1) Informe de ingresos anteriores a prisión que se encuentren registrados en esa dependencia a nombre de los sentenciados, adjuntando la partida jurídica de los mismos, así como la

SOLO CONSULTA SOLO CONSULTA SOLO CONSULTA

partida jurídica relativa al ingreso de la carpeta judicial que deriva a la presente de ejecución. 2) En caso de que registren diversos ingresos a la sentencia que nos ocupa, deberá realizar el pronunciamiento a que hace referencia el párrafo primero del artículo 118 de la Ley Nacional de Ejecución Penal, además de comunicar el estado que guarda cada uno de ellos, así como si los Sentenciados se encuentran dando cumplimiento o ya compurgaron las penas de prisión impuestas; y en caso de que los sentenciados cuenten con algún sustitutivo, suspensión condicional de la ejecución de la pena o beneficio penitenciario, el cumplimiento dado al mismo y/o su revocación; para tal efecto, deberá recabar la información que corresponda ante los órganos jurisdiccionales pertinentes para sustentar dicha información. 3) Remitir la partida jurídica e identificación administrativa debidamente actualizada. 4) De igual forma, esa dependencia en el ámbito de sus atribuciones y facultades, deberá realizar el registro de la información penitenciaria, de conformidad con la Ley General del Sistema Nacional de Seguridad Pública, para tal efecto remítase en sobre cerrado los datos personales proporcionados por los sentenciados, en el entendido de que los mismos recibirán trato de confidenciales en términos de los artículos 6 y 21 Constitucional, 183 fracción VII, 186 y 191 de la Ley de Transparencia, Acceso a la Información Pública y Rendición de Cuentas de la Ciudad de México, por lo cual deberá de tomar las providencias necesarias para garantizar que la información remitida en sobre cerrado o aquella que se genera con carácter de confidencial permanezca debidamente resguardada y con el sigilo que corresponde. Apercibido dicho Director que de no hacerlo en el término indicado, se le impondrá una medida de apremio consistente en una multa por el equivalente 20 veinte veces la Unidad de Medida y Actualización vigente en la Ciudad de México, con fundamento en el artículo 104, fracción II, inciso b), del Código Nacional de Procedimientos Penales y 25 fracción IX de la Ley Nacional de Ejecución Penal, informado lo anterior se proveerá lo conducente. Asimismo, en términos del numeral 105, fracción VIII, de la Ley Nacional de Ejecución Penal, elabórese los oficios respectivos dirigidos a la Coordinación de Servicios Periciales dependiente de la Subdirección de Identificación Humana de la Fiscalía General de Justicia de la Ciudad de México, mismos que deberán ser entregados respectivamente a los sentenciados de mérito, ello una vez que comparezcan ante esta Unidad de Gestión Judicial, por lo que cíteseles para que dentro de los 03 tres días hábiles siguientes a su notificación se presenten ante esta Unidad, y reciban el mismo, con el cual deberán asistir ante la Coordinación de Servicios Periciales en comento, a fin de que les sea practicada la identificación administrativa y la ficha signalética correspondiente; apercibiendo a dicha autoridad que una vez que cuente con ella las deberá remitir a esta Unidad ubicada en la calle de James E. Sullivan 133, colonia San Rafael, C.P 06470, Alcaldía Cuauhtémoc, teléfono 5591564997, extensión 510920, en el término de 03 tres días hábiles, y para el caso de no hacerlo así, se le impondrá una medida de apremio consistente en una multa por el equivalente 20 veinte veces la Unidad de Medida y Actualización vigente en la Ciudad de México, con fundamento en el artículo 104, fracción II, inciso b), del Código Nacional de Procedimientos Penales y 25 fracción IX de la Ley Nacional de Ejecución Penal. MULTA. Tocante a la MULTA DE 50 DÍAS, EQUIVALENTES LA CANTIDAD DE $5,428.50 (CINCO MIL CUATROCIENTOS VEINTIOCHO PESOS 50/100 MONEDA NACIONAL), con fundamento en el artículo 40, del Código Penal, se les requiere a cada uno para que, en el plazo de 5 cinco días hábiles, contados a partir de su legal notificación, realicen el pago de la misma; apercibidos que, para el caso de no realizar dicho pago, se iniciará en su contra el procedimiento económico coactivo. Multa que podrán cubrir en exhibiciones parciales, según las características del caso, en el plazo que les sea fijado, y para el caso de insolvencia acreditada se podrá sustituir por jornadas de trabajo a favor de la comunidad, de acuerdo a lo establecido en los artículos 39, párrafo primero, y 40, párrafo segundo del Código Penal. REPARACIÓN DEL DAÑO. Se condenó a los sentenciados a la reparación del Daño, advirtiéndose que los objetos materia de apoderamiento ilícito fueron parcialmente recuperados y devueltos a la víctima; ahora bien, por cuanto los objetos y numerario no recuperado, los mismos fueron garantizados, con el billete de depósito número W-524139, por la cantidad de $3,500.00 (tres mil quinientos pesos 00/100 moneda nacional)- el cual consta que fue entregado a la víctima Miguel Ángel Núñez Jiménez, el 28 de enero del 2025, como lo refiere la constancia remitida-, por lo que en términos de los artículos 94 fracción I, 95 y 97 del Código Penal de la Ciudad de México, SE DECLARA LA EXTINCIÓN DE LA POTESTAD DEL ESTADO PARA EJECUTAR LA PENA DE REPARACIÓN DEL DAÑO. SUSPENSIÓN DE DERECHOS POLÍTICOS. Toda vez que esta pena es accesoria de la pena privativa de libertad, una vez que los sentenciados se hayan pronunciado con relación a las medidas alternativas a la pena de prisión, se resolverá sobre la ejecución de la misma. DECOMISO Y DESTRUCCIÓN. Se ordenó el DECOMISO Y DESTRUCCIÓN de (...un cuchillo con mango de madera color café de aproximadamente 35 centímetros de largo, con su hoja metálica de un solo filo con la leyenda Spelial Steel con mancha hemática...), por lo que requiérase a la Representación Social a efecto de que en el término de 5 cinco días hábiles, presente la información relacionada con dicho objeto, anexando el acuse del oficio dirigido al depósito en donde fue ingresado el mismo, apercibido que de no hacerlo así, se le impondrá una medida de apremio de 20 veinte veces la unidad de medida y actualización vigente en la ciudad de México, de conformidad a lo dispuesto por el artículo 104 fracción II inciso b) del Código Nacional de Procedimientos Penales de aplicación supletoria. DATOS PERSONALES Se instruye al Director de la Unidad de Gestión Judicial 1 Especializada en Ejecución de Sanciones Penales, que hasta en tanto no obre consentimiento de las partes procesales para divulgar la información contenida al inicio de la sentencia como la remitida en sobre cerrado o aquélla que se genere con carácter de confidencial, la misma será de acceso restringido, por lo que deberá tomar las providencias necesarias a fin de garantizar que permanezca debidamente resguardada y con el sigilo que corresponde, debiendo acceder a ella única y exclusivamente las partes procesales en la presente carpeta, y cuando sea estrictamente necesaria para la tramitación de la misma, en el entendido de que las partes procesales podrán solicitar a esta autoridad de manera fundada y motivada la modificación de la medida anteriormente adoptada, siempre en aras de garantizar el respeto irrestricto a los derechos que tutela la Constitución y la legislación en materia de protección de datos personales. DESTRUCCIÓN DEL FONDO DOCUMENTAL Por último, se hace del conocimiento de las partes, que, concluido el procedimiento de ejecución de sentencia, se realizará la destrucción del fondo documental, por lo que deberán recoger los documentos exhibidos en un término no mayor a SEIS MESES, contados a partir de la notificación. TRÁMITES ADMINISTRATIVOS Respecto a los oficios emanados del presente, sobre aquellos que no ameriten revisión y firma del juez de ejecución, se autoriza sean signados por el Director de la presente Unidad de Gestión Judicial especializada en Ejecución de Sanciones Penales. De igual manera gírese oficio a la Unidad Gestión Judicial número Dieciséis, Tipo Dos del Sistema Procesal Penal Acusatorio de este Tribunal, para hacerles de su conocimiento lo aquí determinado; así como para informarle que esta juzgadora conocerá de la ejecución de la sentencia, por lo que en términos de los numerales 24,25 y 103 párrafo segundo de la Ley Nacional de Ejecución Penal, requiérase para que en el plazo de 24 horas posteriores a la recepción del oficio de estilo, remita copia autentificada de los registros en video de las audiencias en las que se dictó la sentencia referida así como donde se dio lectura y explicación de la misma, ello, para ser necesario para la prosecución de la presente carpeta. Apercibida dicha Autoridad que, de no hacerlo en el término indicado, se le impondrá una multa por el equivalente 20 veinte veces la Unidad de Medida y Actualización vigente en la Ciudad de México, con fundamento en el artículo 104, fracción II, inciso b), del Código Nacional de Procedimientos Penales y 25 fracción IX de la Ley Nacional de Ejecución Penal. Debiéndose únicamente dar intervención al juez de ejecución de aquellos acuerdos que requieran intervención judicial o en casos

SOLO CONSULTA SOLO CONSULTA SOLO CONSULTA

urgentes. Notifíquese el presente proveído al Ministerio Público, Asesor Jurídico, víctima, Defensa Pública y Sentenciado, en términos del artículo 103, párrafo tercero de la Ley Nacional de Ejecución Penal, así como, lo previsto por el Código Nacional de Procedimientos Penales; asimismo, hágaseles del conocimiento el término de 3 días con que cuentan para inconformarse contra la determinación de la extinción de Reparación del Daño decretada en el presente auto, en el entendido que en caso de no realizar pronunciamiento alguno sobre el particular, en el plazo concedido, la misma quedará firme, esto último, de conformidad en el artículo 412 del Código Nacional de Procedimientos Penales, en concordancia son el diverso numeral 8 de la ley Nacional de Ejecución Penal. ASÍ LO PROVEYÓ Y FIRMA LA JUEZ DE LA CIUDAD DE MÉXICO EN MATERIA DE EJECUCIÓN DE SANCIONES PENALES DEL SISTEMA PROCESAL PENAL ACUSATORIO, MAESTRA DALILA H. SÁNCHEZ LÓPEZ. (FIRMA JUDICIAL). Auto.- En la Ciudad de México, a 6 seis de marzo de 2025 dos mil veinticinco. Vista la intervención brindada, ténganse por hechas las manifestaciones de la profesionista para los efectos conducentes; así mismo, toda vez que el día de la fecha se presentó a las instalaciones de la Unidad de Gestión Judicial Uno, Especializada en Ejecución de Sanciones Penales, la Licenciada GRECIA DAMIAN GENCHI para protestar el cargo conferido, y asistir a los sentenciados ALEXIS OLIVEROS MATEOS Y JULIO CÉSAR OLIVEROS MATEOS, de conformidad con los artículos 20 apartado B, fracción VIII de la Constitución Política de los Estados Unidos Mexicanos, en relación a los numerales 113 fracciones IV y XI y 116 del Código Nacional de Procedimientos Penales de aplicación supletoria, en concordancia a los diversos 8 y 25 de la Ley Nacional de Ejecución Penal; se tiene por realizada la protesta de ley por parte de dicha profesionista, para los efectos precisados; glosándose copia de su identificación a los autos para los efectos conducentes, misma que será notificada en las instalaciones de la Defensoría Pública Especializada en Ejecución de Sanciones Penales, con sede en Sullivan, al encontrarse adscrita a ésta, finalmente se tiene a la Defensora en mención, imponiéndose de los autos que integran la presente carpeta para los efectos legales a que haya lugar. Con fundamento a los numerales 82, 83 y demás relativos aplicables del Código Nacional de Procedimientos Penales de aplicación supletoria, notifíquese el presente proveído a la Defensa y a los sentenciados ALEXIS OLIVEROS MATEOS Y JULIO CÉSAR OLIVEROS MATEOS (en el centro de reclusión en donde se encuentran). ASÍ LO ACORDÓ Y FIRMA LA JUEZA DE LA CIUDAD DE MÉXICO EN MATERIA DE EJECUCIÓN DE SANCIONES PENALES DEL SISTEMA PROCESAL PENAL ACUSATORIO, MAESTRA DALILA H. SÁNCHEZ LÓPEZ.
(FIRMA JUDICIAL DIGITAL)
Ciudad de México, 27 de marzo del 2025
8 Sin Costo Carpeta Ejecución EJEC/SUL/0056/2025 Of. EJEC/D/980/2025

UNIDAD DE GESTIÓN JUDICIAL ESPECIALIZADA EN EJECUCIÓN DE SANCIONES PENALES EN LA CIUDAD DE MÉXICO
CARPETA DE EJECUCIÓN: EJEC/SUL/713/2021
EDICTO No. 507

Sentenciado: ABRAHAM CASTAÑEDA RANGEL o ABRAJAM CASTELLANOS RANGEL
Delito: ROBO CALIFICADO
NOTIFICACIÓN
Se informa que en la carpeta citada al rubro, se dictó el siguiente acuerdo: "AUTO.- En la Ciudad de México, a 3 tres de abril de 2025 dos mil veinticinco. Vista la intervención brindada por el Director de la Unidad, en el sentido que ha fenecido el plazo de 5 días concedido al sentenciado ABRAHAM CASTAÑEDA RANGEL o ABRAJAM CASTELLANOS RANGEL, en auto de data 5 de marzo del año en curso, para que se pronunciara sobre la petición hecha por el Agente del Ministerio Público, respecto a revocarle el sustitutivo de Tratamiento en Libertad al que se acogió, ante su incumplimiento y se libre orden de reaprehensión en su contra, toda vez que dicho sentenciado quedó notificado mediante edicto publicado en el boletín judicial número 45 el 11 de marzo de este año; en consecuencia, a fin de resolver lo conducente a dicha petición, de conformidad en el artículo 17 y 20 de la Constitución Política de los Estados Unidos Mexicanos, así como el 25 y 120 de la Ley Nacional de Ejecución Penal, se fija audiencia para el DÍA 24 VEINTICUATRO DE ABRIL DE 2025 DOS MIL VEINTICINCO, A LAS 11:30 HORAS, SALA 53, ubicada en calle James Sullivan 133, colonia San Rafael, alcaldía Cuauhtémoc, código postal 06470, teléfono 5591-56-49-97 Ext. 510920, audiencia en la que se resolverá la situación jurídica en que permanecerá el sentenciado de mérito, a la que habrán de acudir éste, el Defensor Público y el agente del Ministerio Público, debiendo hacer entrega a los dos primeros en el acto de la notificación, de copia del escrito presentado por el Ministerio Público el 4 de marzo del año en curso y del informe rendido por la autoridad penitenciaria, en tanto a este último se hará entrega de copia del escrito exhibo por la defensa el 11 de marzo de 2025, para que estén en posibilidad de realizar en la audiencia fijada, las manifestaciones que estimen pertinentes, así como para ofertar los medios de prueba que consideren oportunos. En caso de inasistencia de las partes técnicas, sin causa justificada, se procederá en términos del artículo 57, párrafo tercero y sexto, del Código Nacional de Procedimientos Penales de aplicación supletoria, en tanto el sentenciado para el caso de no comparecer se acordará favorablemente la petición que haga el Ministerio Público. Reiterando al ejecutoriado que el Defensor que en particular le ha sido designado es el Licenciado Juan Carlos Hernández Gallegos, al que puede localizar en las Oficinas de la Defensoría Pública ubicadas en calle James Sullivan número 133, quinto piso, colonia San Rafael, Alcaldía Cuauhtémoc. Notifíquese al sentenciado (a través del Estrado de la Unidad y por edicto publicado en el boletín judicial ya que no se cuenta con domicilio cierto), al defensor y al Agente del Ministerio Público. ASÍ LO ACORDÓ Y FIRMA LA JUEZA DE LA CIUDAD DE MÉXICO, EN MATERIA DE EJECUCIÓN DE SANCIONES PENALES DEL SISTEMA PROCESAL PENAL ACUSATORIO, MAESTRA DALILA H. SÁNCHEZ LÓPEZ."
8 Sin Costo Carpeta Ejecución EJEC/SUL/713/2021 Of. EJEC/D/978/2025

UNIDAD DE GESTIÓN JUDICIAL ESPECIALIZADA EN EJECUCIÓN DE SANCIONES PENALES EN LA CIUDAD DE MÉXICO
CARPETA DE EJECUCIÓN: EJEC/SUL/128/2025
EDICTO No. 508

Sentenciados: ISRAEL ÁNGELES ORTIZ o ISRAEL ÁNGEL ORTIZ y LUÍS ALEJANDRO MÁRQUEZ LANDA o ALEJANDRO MÁRQUEZ LANDERO o ALEJANDRO MÁRQUEZ LANDA
Delito: ROBO AGRAVADO
NOTIFICACIÓN
Se informa que en la carpeta citada al rubro, se dictó el siguiente: AUTO DE INICIO AL PROCEDIMIENTO ORDINARIO DE EJECUCIÓN. Ciudad de México, a 26 de febrero de 2025 dos mil veinticinco. Se tiene por recibida la sentencia condenatoria firme y anexos, a que hace alusión la constancia asentada por el Director de la Unidad de Gestión Judicial Uno Especializada en Ejecución de Sanciones Penales; y, conforme a los numerales 24, 25, 100 y 101 de la Ley Nacional de Ejecución Penal; 1, 63 y 100, fracción III, de la Ley Orgánica del Poder Judicial de la Ciudad de México, así como los Acuerdos Plenarios 35-42/2024 y V-34/2022, emitidos por el Pleno del Consejo de la Judicatura de la Ciudad de México, la suscrita es competente para conocer del presente asunto. Ahora bien, considerando que no nos encontramos en los supuestos a que aluden los artículos 4, principio rector de publicidad, 116 y 118 de la Ley Nacional de Ejecución Penal, con fundamento en el numeral 103 párrafo segundo, se emite por escrito el Auto de inicio al procedimiento ordinario de ejecución de sentencia, sin que sea necesario la celebración de audiencia: Se reitera al Agente del Ministerio Público, Asesor Jurídico y Defensa las obligaciones que les derivan, expresamente el contenido de los artículos 110, 117 y 131 del Código Nacional de Procedimientos Penales de aplicación supletoria a la Ley Nacional de Ejecución Penal, respectivamente, al primero de los mencionados lo establecido en el artículo 23 de la Ley en mención. DEFENSA.- Al

SOLO CONSULTA

encontrarse integradas las constancias remitidas, se previene a los sentenciados para que dentro del término de 3 días designen un Defensor, que los asista durante el procedimiento de ejecución, término que no es limitativo, y en tanto se realiza tal nombramiento, a efecto de garantizar el derecho de defensa especializada y adecuada, previsto en el artículo 20 Constitucional, Apartado B fracción VIII, Constitucional, que se observa conforme a los instrumentos internacionales en la materia suscritos y ratificados por el Estado Mexicano, con fundamento en el numeral 122 del código nacional de procedimientos penales, y con fundamento en el artículo 103, párrafo tercero, de la Ley Nacional de Ejecución Penal, aplicación supletoria, se DESIGNA AL DEFENSOR PÚBLICO, por lo que deberá requerirse a través de la Coordinación del Área de Ejecución de Sanciones Penales de la Defensoría Pública en Sullivan, se designe al profesionista que los asistirá, para que se imponga de manera inmediata, mientras ello no acontezca la asistencia quedará a cargo del coordinador de Defensoría, bajo el apercibimiento que en caso de no hacerlo, se le impondrá una multa por el equivalente 20 veinte veces la Unidad de Medida y Actualización vigente en la Ciudad de México, con fundamento en el artículo 104, fracción II, inciso b), del Código Nacional de Procedimientos Penales y 25 fracción IX de la Ley Nacional de Ejecución Penal. En el entendido que, de no realizar los sentenciados nombramiento alguno, en este sentido, subsistirá la designación de defensa pública que se ha realizado en su favor. SENTENCIADOS. Asimismo, se solicita a los sentenciados y a su defensa, informen a este Tribunal si los dos primeros entienden y comprenden suficientemente el idioma español, o bien, si se trata de personas con alguna discapacidad y que no se haya hecho con antelación al juez, para que se esté en posibilidades de designarles intérpretes, traductor o facilitador, según corresponda, a fin de garantizar la comprensión del procedimiento de ejecución materia de la presente carpeta. ASESOR JURÍDICO. De conformidad con lo establecido en el artículo 20 Constitucional, Apartado C, 118 y 121 de la Ley Nacional de Ejecución Penal, 30 y 110 del Código Nacional de Procedimientos Penales, así como de los numerales 12 y 14 de la Ley General de Víctimas, atendiendo al derecho de la víctima de contar con un Asesor Jurídico en cualquier etapa del procedimiento, es que la seguirá asistiendo el Asesor Jurídico que la ha venido patrocinando, quien deberá imponerse de la carpeta, en el entendido de que queda a salvo el derecho de la víctima, para designar a un Asesor Jurídico diverso en el momento que lo considere oportuno para que la represente en esta etapa de ejecución penal. SENTENCIA A EJECUTAR. En fecha 7 de febrero de 2025, se dictó sentencia condenatoria en contra de los sentenciados ISRAEL ÁNGELES ORTIZ O ISRAEL ÁNGEL ORTIZ Y LUIS ALEJANDRO MÁRQUEZ LANDA O ALEJANDRO MARQUEZ LANDERO O ALEJANDRO MÁRQUEZ LANDA, por el delito de ROBO AGRAVADO, misma que causó estado el 18 de febrero de 2025, fallo en el que se les impuso: A) LA PENA DE PRISÓN DE 3 TRES AÑOS 9 NUEVE MESES; B) MULTA DE 50 DÍAS, EQUIVALENTES LA CANTIDAD DE $5,428.50 (CINCO MIL CUATROCIENTOS VEINTIOCHO PESOS 50/100 MONEDA NACIONAL); C) SE LES CONDENÓ A LA REPARACIÓN DEL DAÑO, sin embargo, se dio por satisfecho dicho tópico; D) SE LE NEGARON AL SENTENCIADO LUIS ALEJANDRO MÁRQUEZ LANDA O ALEJANDRO MARQUEZ LANDERO O ALEJANDRO MÁRQUEZ LANDA , los sustitutos de la pena de prisión; E) SE LE CONCEDIÓ AL SENTENCIADO ISRAEL ÁNGELES ORTIZ O ISRAEL ÁNGEL ORTIZ, LA SUSTITUCIÓN DE LA PENA DE PRISIÓN POR TRATAMIENTO EN LIBERTAD F) SE LES CONCEDE A LOS SENTENCIADOS ISRAEL ÁNGELES ORTIZ O ISRAEL ÁNGEL ORTIZ Y LUIS ALEJANDRO MÁRQUEZ LANDA O ALEJANDRO MARQUEZ LANDERO O ALEJANDRO MÁRQUEZ LANDA LA SUSPENSIÓN CONDICIONAL DE LA EJECUCIÓN DE LA PENA; G) SE ORDENÓ LA SUSPENSIÓN DE SUS DERECHOS POLÍTICOS. H) SE ORDENÓ EL DECOMISO Y DESTRUCCIÓN, de (...una navaja de color cromo metálico de la marca Stainless...); PENA DE PRISIÓN. Tomando en cuenta que al sentenciado ISRAEL ÁNGELES ORTIZ O ISRAEL ÁNGEL ORTIZ se le concedió LA SUSTITUCIÓN DE LA PENA DE PRISIÓN POR TRATAMIENTO EN LIBERTAD, y ambos sentenciados ISRAEL ÁNGELES ORTIZ O ISRAEL ÁNGEL ORTIZ Y LUIS ALEJANDRO MÁRQUEZ LANDA O ALEJANDRO MARQUEZ LANDERO O ALEJANDRO MÁRQUEZ LANDA O A SU ELECCIÓN la SUSPENSIÓN CONDICIONAL DE LA EJECUCIÓN DE LA PENA, se les previene a éstos, para que en el plazo de 03 tres días hábiles, contados a partir de su legal notificación, asistidos de su Defensa MANIFIESTEN SI OPTARÁN EN EL CASO DE ISRAEL ÁNGELES ORTIZ O ISRAEL ÁNGEL ORTIZ por alguno de éstos, e LUIS ALEJANDRO MÁRQUEZ LANDA O ALEJANDRO MARQUEZ LANDERO O ALEJANDRO MÁRQUEZ LANDA por el beneficio otorgado, APERCIBIDOS QUE EN CASO DE NO PRONUNCIARSE AL RESPECTO, SE REVOCARA LA LIBERTAD DE LA CUAL GOZAN, EN VIRTUD DE LA MEDIDA CAUTELAR IMPUESTA DURANTE SU PROCESO PENAL, ORDENANDOSE PARA ELLO SU REAPREHENSIÓN, lo anterior de conformidad con el numeral 102, último párrafo de la multicitada ley de ejecución, que a la letra señala: "En caso de que los sentenciados se encuentre en libertad y se dicte una sentencia condenatoria con otorgamiento de sustitutivo penal, el Juez de Ejecución lo prevendrá para que en un plazo de tres días manifieste si se acoge a dicho beneficio, bajo el apercibimiento que de no pronunciarse se ordenará su reaprehensión" A fin de que tenga conocimiento el sentenciado ISRAEL ÁNGELES ORTIZ O ISRAEL ÁNGEL ORTIZ de las condiciones que rigen la aplicación de la señalada medida, se le hace saber: TRATAMIENTO EN LIBERTAD. Consiste en la aplicación de medidas laborales, educativas, de salud o de cualquier otra índole autorizada por la ley y orientadas a su reinserción social, se lleva bajo la supervisión de la autoridad ejecutora, su duración no podrá exceder de la correspondiente a la pena de prisión, puede imponerse conjuntamente con medidas de seguridad, tendientes a la deshabituación y desintoxicación del sentenciado –cuando se requiera- y deben garantizar la dignidad y libertad de conciencia del sentenciado. RESPECTO DEL BENEFICIO DE LA SUSPENSIÓN CONDICIONAL DE LA EJECUCIÓN DE LA PENA concedido a los sentenciados ISRAEL ÁNGELES ORTIZ O ISRAEL ÁNGEL ORTIZ Y LUIS ALEJANDRO MÁRQUEZ LANDA O ALEJANDRO MARQUEZ LANDERO O ALEJANDRO MÁRQUEZ LANDA, para gozar de este beneficio deberán manifestar su voluntad de someterse al mismo, además de cumplir con los requisitos previstos en el artículo 90 del Código Penal vigente en la Ciudad de México, siendo los siguientes: a) Otorgar cada uno una garantía que les fue fijada por el juez sentenciador, en cualquiera de las formas que establece la ley por la cantidad de $2,000.00 (DOS MIL PESOS 00/100 MONEDA NACIONAL). En cumplimiento a lo previsto en el acuerdo 15-38/2015 emitido por el Consejo de la Judicatura de la Ciudad de México, se hace de su conocimiento que el Instituto de Reinserción Social brinda apoyo a las personas de escasos recursos económicos y primodelincuentes para la exhibición de la garantía antes citada. Obligarse a residir en un determinado lugar, del que no podrán ausentarse sin permiso de la autoridad que ejerza cuidado y vigilancia, respecto del cual en el momento de su solicitud deberá presentar el comprobante respectivo en original. b) Desempeñar una ocupación lícita, acreditándola en el momento de su solicitud con la constancia laboral debida. c) Abstenerse de molestar, acercarse o comunicarse por cualquier medio por si o interpósita persona con la víctima u ofendido, víctimas indirectas o testigos. CÓMPUTO DE LA PENA. Por otra parte, para la realización de cómputo de las penas y abono del tiempo de la prisión preventiva o arresto domiciliario cumplido por los sentenciados a que aluden los numerales 103, párrafo quinto, y 106 de la Ley Nacional de Ejecución Penal, gírese oficio al Dirección Ejecutiva de Asuntos Penitenciarios de la Ciudad de México, para que en el término de 03 tres días hábiles contados a partir de su recepción se remita la siguiente información: 1) Informe de ingresos anteriores a prisión que se encuentren registrados en esa dependencia a nombre de los sentenciados, adjuntando la partida jurídica de los mismos, así como la partida jurídica relativa al ingreso de la carpeta judicial que deriva a la presente de ejecución. 2) En caso de que registren diversos ingresos a la sentencia que nos ocupa, deberá realizar el pronunciamiento a que hace referencia el párrafo primero del artículo 118 de la Ley Nacional de Ejecución Penal, además de comunicar el estado que guarda cada uno de ellos, así como si los Sentenciados se encuentran dando cumplimiento o ya compurgaron las penas de prisión impuestas; y en caso de que los sentenciados cuenten con algún sustitutivo, suspensión condicional de la ejecución de la pena o beneficio penitenciario,

SOLO CONSULTA SOLO CONSULTA SOLO CONSULTA

el cumplimiento dado al mismo y/o su revocación; para tal efecto, deberá recabar la información que corresponda ante los órganos jurisdiccionales pertinentes para sustentar dicha información. 3) Remitir la partida jurídica e identificación administrativa debidamente actualizada. 4) De igual forma, esa dependencia en el ámbito de sus atribuciones y facultades, deberá realizar el registro de la información penitenciaria, de conformidad con la Ley General del Sistema Nacional de Seguridad Pública, para tal efecto remítase en sobre cerrado los datos personales proporcionados por los sentenciados, en el entendido de que los mismos recibirán trato de confidenciales en términos de los artículos 6 y 21 Constitucional, 183 fracción VII, 186 y 191 de la Ley de Transparencia, Acceso a la Información Pública y Rendición de Cuentas de la Ciudad de México, por lo cual deberá de tomar las providencias necesarias para garantizar que la información remitida en sobre cerrado o aquella que se genera con carácter de confidencial permanezca debidamente resguardada y con el sigilo que corresponde. Apercibido dicho Director que de no hacerlo en el término indicado, se le impondrá una medida de apremio consistente en una multa por el equivalente 20 veinte veces la Unidad de Medida y Actualización vigente en la Ciudad de México, con fundamento en el artículo 104, fracción II, inciso b), del Código Nacional de Procedimientos Penales y 25 fracción IX de la Ley Nacional de Ejecución Penal, informado lo anterior se proveerá lo conducente. Asimismo, en términos del numeral 105, fracción VIII, de la Ley Nacional de Ejecución Penal, elabórese los oficios respectivos dirigidos a la Coordinación de Servicios Periciales dependiente de la Subdirección de Identificación Humana de la Fiscalía General de Justicia de la Ciudad de México, mismos que deberán ser entregados respectivamente a los sentenciados de mérito, ello una vez que comparezcan ante esta Unidad de Gestión Judicial, por lo que cíteseles para que dentro de los 03 tres días hábiles siguientes a su notificación se presenten ante esta Unidad, y reciban el mismo, con el cual deberán asistir ante la Coordinación de Servicios Periciales en comento, a fin de que les sea practicada la identificación administrativa y la ficha signalética correspondiente; apercibiendo a dicha autoridad que una vez que cuente con ella las deberá remitir a esta Unidad ubicada en la calle de James E. Sullivan 133, colonia San Rafael, C.P 06470, Alcaldía Cuauhtémoc, teléfono 5591564997, extensión 510920, en el término de 03 tres días hábiles, y para el caso de no hacerlo así, se le impondrá una medida de apremio consistente en una multa por el equivalente 20 veinte veces la Unidad de Medida y Actualización vigente en la Ciudad de México, con fundamento en el artículo 104, fracción II, inciso b), del Código Nacional de Procedimientos Penales y 25 fracción IX de la Ley Nacional de Ejecución Penal. MULTA. Tocante a la MULTA DE 50 DÍAS, EQUIVALENTES LA CANTIDAD DE $5,428.50 (CINCO MIL CUATROCIENTOS VEINTIOCHO PESOS 50/100 MONEDA NACIONAL), con fundamento en el artículo 40, del Código Penal, se les requiere a cada uno para que, en el plazo de 5 cinco días hábiles, contados a partir de su legal notificación, realicen el pago de la misma; apercibidos que, para el caso de no realizar dicho pago, se iniciará en su contra el procedimiento económico coactivo. Multa que podrán cubrir en exhibiciones parciales, según las características del caso, en el plazo que les sea fijado, y para el caso de insolvencia acreditada se podrá sustituir por jornadas de trabajo a favor de la comunidad, de acuerdo a lo establecido en los artículos 39, párrafo primero, y 40, párrafo segundo del Código Penal. REPARACIÓN DEL DAÑO. Se condenó a los sentenciados a la reparación del Daño Material, consistente en la restitución de los objetos materia del apoderamiento, concepto que se tuvo por SATISFECHO, por lo que en términos de los artículos 94 fracción I, 95 y 97 del Código Penal de la Ciudad de México, SE DECLARA LA EXTINCIÓN DE LA POTESTAD DEL ESTADO PARA EJECUTAR LA PENA DE REPARACIÓN DEL DAÑO MATERIAL. SUSPENSIÓN DE DERECHOS POLÍTICOS. Toda vez que esta pena es accesoria de la pena privativa de libertad, una vez que los sentenciados se hayan pronunciado con relación a las medidas alternativas a la pena de prisión, se resolverá sobre la ejecución de la misma. DECOMISO Y DESTRUCCIÓN. Se ordenó el DECOMISO Y DESTRUCCIÓN de (...una navaja de color cromo metálico de la marca Stainless...), por lo que requiérase a la Representación Social a efecto de que en el término de 5 cinco días hábiles, presente la información relacionada con dicho objeto, anexando el acuse del oficio dirigido al depósito en donde fue ingresado el mismo, apercibido que de no hacerlo así, se le impondrá una medida de apremio de 20 veinte veces la unidad de medida y actualización vigente en la ciudad de México, de conformidad a lo dispuesto por el artículo 104 fracción II inciso b) del Código Nacional de Procedimientos Penales de aplicación supletoria. DATOS PERSONALES Se instruye al Director de la Unidad de Gestión Judicial 1 Especializada en Ejecución de Sanciones Penales, que hasta en tanto no obre consentimiento de las partes procesales para divulgar la información contenida al inicio de la sentencia como la remitida en sobre cerrado o aquélla que se genere con carácter de confidencial, la misma será de acceso restringido, por lo que deberá tomar las providencias necesarias a fin de garantizar que permanezca debidamente resguardada y con el sigilo que corresponde, debiendo acceder a ella única y exclusivamente las partes procesales en la presente carpeta, y cuando sea estrictamente necesaria para la tramitación de la misma, en el entendido de que las partes procesales podrán solicitar a esta autoridad de manera fundada y motivada la modificación de la medida anteriormente adoptada, siempre en aras de garantizar el respeto irrestricto a los derechos que tutela la Constitución y la legislación en materia de protección de datos personales. DESTRUCCIÓN DEL FONDO DOCUMENTAL Por último, se hace del conocimiento de las partes, que, concluido el procedimiento de ejecución de sentencia, se realizará la destrucción del fondo documental, por lo que deberán recoger los documentos exhibidos en un término no mayor a SEIS MESES, contados a partir de la notificación. TRÁMITES ADMINISTRATIVOS Respecto a los oficios emanados del presente, sobre aquellos que no ameriten revisión y firma del juez de ejecución, se autoriza sean signados por el Director de la presente Unidad de Gestión Judicial especializada en Ejecución de Sanciones Penales. De igual manera gírese oficio a la Unidad Gestión Judicial número Dieciséis, Tipo Dos del Sistema Procesal Penal Acusatorio de este Tribunal, para hacerles de su conocimiento lo aquí determinado; así como para informarle que esta juzgadora conocerá de la ejecución de la sentencia, por lo que en términos de los numerales 24,25 y 103 párrafo segundo de la Ley Nacional de Ejecución Penal, requiérase para que en el plazo de 24 horas posteriores a la recepción del oficio de estilo, remita copia autentificada de los registros en video de las audiencias en las que se dictó la sentencia referida así como donde se dio lectura y explicación de la misma, ello, para ser necesario para la prosecución de la presente carpeta. Apercibida dicha Autoridad que, de no hacerlo en el término indicado, se le impondrá una multa por el equivalente 20 veinte veces la Unidad de Medida y Actualización vigente en la Ciudad de México, con fundamento en el artículo 104, fracción II, inciso b), del Código Nacional de Procedimientos Penales y 25 fracción IX de la Ley Nacional de Ejecución Penal. Debiéndose únicamente dar intervención al juez de ejecución de aquellos acuerdos que requieran intervención judicial o en casos urgentes. Notifíquese el presente proveído al Ministerio Público, Asesor Jurídico, víctima, Defensa Pública y Sentenciados, en términos del artículo 103, párrafo tercero de la Ley Nacional de Ejecución Penal, así como, lo previsto por el Código Nacional de Procedimientos Penales; asimismo, hágaseles del conocimiento el término de 3 días con que cuentan para inconformarse contra la determinación de la extinción de Reparación del Daño decretada en el presente auto, en el entendido que en caso de no realizar pronunciamiento alguno sobre el particular, en el plazo concedido, la misma quedará firme, esto último, de conformidad en el artículo 412 del Código Nacional de Procedimientos Penales, en concordancia son el diverso numeral 8 de la ley Nacional de Ejecución Penal. ASÍ LO PROVEYÓ Y FIRMA LA JUEZ DE LA CIUDAD DE MÉXICO EN MATERIA DE EJECUCIÓN DE SANCIONES PENALES DEL SISTEMA PROCESAL PENAL ACUSATORIO, MAESTRA DALILA H. SÁNCHEZ LÓPEZ. (FIRMA JUDICIAL).

Ciudad de México, 2 de abril de 2025

8 Sin Costo Carpeta Ejecución EJEC/SUL/128/2025 Of. EJEC/D/977/2025

SOLO CONSULTA SOLO CONSULTA SOLO CONSULTA

TRIBUNAL SUPERIOR DE JUSTICIA DE LA CIUDAD DE MÉXICO
OFICIALÍA MAYOR
DIRECCIÓN EJECUTIVA DE PLANEACIÓN

MANUAL DE ORGANIZACIÓN DE LAS PONENCIAS DEL CONSEJO DE LA JUDICATURA DE LA CIUDAD DE MÉXICO

MARZO DE 2025

CONTROL DE EMISIÓN		
Clave del área	**Acuerdo**	**Fecha de Autorización**
CJ-10	19-10/2025	19/03/2025

PJCDMX PODER JUDICIAL CIUDAD DE MÉXICO

MANUAL DE ORGANIZACIÓN

ÍNDICE

CONTENIDO Página

I. Presentación 1

II. Antecedentes 4

III. Marco jurídico 10

IV. Misión, visión y valores 12

V. Objetivo del área 13

VI. Estructura orgánica 14

VII. Organigrama 17

VIII. Atribuciones 18

IX. Objetivos y funciones 35

X. Validación y autorización 43

I. PRESENTACIÓN

El propósito de este manual es ser un instrumento de apoyo normativo, que establezca para cada uno de los puestos que integran la Estructura Orgánica de las Ponencias del Consejo de la Judicatura de la Ciudad de México, las funciones que permitan cumplir las atribuciones conferidas en los ordenamientos jurídicos que le son aplicables, toda vez, que determina su desagregación, el grado de autoridad y responsabilidad, evitando las omisiones y duplicidad de las mismas.

Es útil porque proporciona información a las personas servidoras públicas sobre su responsabilidad, dependencia y coordinación, dándoles mayor conocimiento de su rol dentro de la Institución, lo que les ayudará al proceso de comunicación, integración y desarrollo para el logro de los objetivos.

Además, sirve como una guía para las y los nuevos empleados, pues establece aspectos generales que deben conocer sobre la organización y funcionamiento de las ponencias, no solo para la realización eficiente de su labor, sino incluso para formarse un apego hacia una cultura organizacional.

Se distingue también, por ser un medio de consulta que está a disposición de las Instituciones y Ciudadanía en general.

Los capítulos que se abordan en el documento, son los siguientes:

Presentación: Explica el contenido del manual, su utilidad, así como los fines y propósitos generales.

Antecedentes:	Indica el origen, evolución y cambios significativos sobre la organización y funcionamiento del área.
Marco jurídico:	Enlista el conjunto de ordenamientos jurídicos y administrativos que norman las funciones del área.
Misión, visión y valores:	Contiene la razón de ser del área, el escenario altamente deseado y los criterios objetivos que sirven para orientar, motivar y definir su actuación.
Objetivo del área:	Señala el propósito que el área pretende cumplir.
Estructura orgánica:	Describe de manera ordenada el área, identificando los principales niveles jerárquicos, así como la relación que guardan entre sí cada uno de los puestos.
Organigrama:	Representa gráficamente la estructura orgánica autorizada, reflejando en forma sistemática su integración, sus niveles jerárquicos y sus líneas de autoridad.
Atribuciones:	Se transcriben las facultades y obligaciones conferidas en los ordenamientos jurídicos aplicables al área.
Objetivos y funciones:	Describe el propósito que se pretende cumplir y el conjunto de actividades inherentes y afines a cada puesto, a fin de lograr los objetivos establecidos.
Validación y autorización:	Contiene los nombres y cargos de las y los funcionarios que elaboran, validan y dan el visto bueno al manual, así como la autorización por parte de las y los integrantes del Pleno Consejo de la Judicatura de la Ciudad de México.

Su observancia y aplicación es obligatoria para las personas servidoras públicas adscritas a las Ponencias del Consejo de la Judicatura de la Ciudad de México.

Su actualización se realizó con la participación del personal de las Ponencias del Consejo de la Judicatura de la Ciudad de México, contando con la asesoría y apoyo técnico de la Dirección Ejecutiva de Planeación.

Es necesario mantenerlo actualizado, principalmente cuando se efectúen modificaciones a la estructura orgánica del área, exista una redistribución de funciones, o bien, por cambios en la normatividad aplicable, a fin de que la información que contenga sea vigente, veraz y oportuna.

II. ANTECEDENTES

Con el decreto que reforma el artículo 122 de la Constitución Política de los Estados Unidos Mexicanos, publicado el 31 de diciembre de 1994, en el Diario Oficial de la Federación, la administración, vigilancia y disciplina del Tribunal Superior de Justicia, de los juzgados y demás órganos judiciales quedo a cargo del Consejo de la Judicatura del Distrito Federal, mismo donde se establecieron las bases de su organización y funcionamiento, el cual sería integrado por siete miembros, de los cuales uno sería el Presidente del Tribunal Superior de Justicia del Distrito Federal y del Consejo; un Magistrado; un Juez de Primera Instancia y un Juez de Paz, electos mediante insaculación; dos consejeros, designados por la entonces denominada Asamblea de Representantes; y uno más por el Jefe de Gobierno del Distrito Federal; en este sentido, el 31 de enero de 1995 fue instalado el Consejo de la Judicatura del Distrito Federal.

El 29 de enero de 1996 se publicó en la Gaceta Oficial del Distrito Federal, la Ley Orgánica del Tribunal Superior de Justicia del Distrito Federal, que en el titulo décimo incluyó las disposiciones relativas al Consejo de la Judicatura del Distrito Federal, señalando que debía ser integrado por siete consejeros, y que funcionaría en Pleno, en Comisiones y Unitariamente; asimismo, estableció las bases para el cumplimiento de sus funciones.

Posteriormente, con el decreto mediante el cual se declaran reformados diversos artículos de la Constitución Política de los Estados Unidos Mexicanos, publicado en el Diario Oficial de la Federación el 22 de agosto de 1996, este órgano se encontró regulado ya no en la fracción VII del Artículo 122, sino en su inciso “C”, base cuarta, de la facción II a la VI.

El 29 de abril de 1998 se publicó en el Boletín Judicial el Reglamento Interior del Consejo de la Judicatura del Distrito Federal, el cual, reguló su organización y funcionamiento, y estableció que, para la realización de actividades y trámite de los asuntos encomendados, con excepción del Consejero Presidente, cada consejero contaría con una unidad administrativa de estructura orgánica tipo, denominada Ponencia.

Más tarde, a través del Acuerdo 29-4/2003 de fecha 22 de enero de 2003, el Pleno del Consejo autorizó el Manual de Organización y Funcionamiento del Consejo de la Judicatura del Distrito Federal.

Mediante Acuerdo General 32-28/2004 el Pleno del Consejo de la Judicatura del Distrito Federal, en sesión de fecha 16 de junio de 2004, acordó aprobar el Proyecto para regular la Administración de los Recursos Humanos en el Tribunal Superior de Justicia y en el Consejo de la Judicatura, ambos del Distrito Federal, en el que estableció que la administración, vigilancia y disciplina del Tribunal Superior de Justicia quedaría a cargo del Consejo de la Judicatura del Distrito Federal, provisto de independencia técnica y de gestión para, entre otros fines, expedir acuerdos generales que permitan el adecuado ejercicio de sus funciones.

Por el Acuerdo 7-03/2008 de fecha 16 de enero de 2008, el Pleno del Consejo de la Judicatura del Distrito Federal aprobó el Dictamen General de Reestructuración Orgánica del Consejo de la Judicatura del Distrito Federal correspondiente al año 2008, el cual, contiene los dictámenes de algunas de las áreas que integraban el Consejo, dejando faltantes de Dictámenes de estructura específicos a: La Presidencia y Consejerías, y a Las Secretarías Técnicas de las Comisiones de Administración y Presupuesto, y de Disciplina Judicial.

Con fecha 24 y 25 de septiembre del 2008, el Pleno del Consejo de la Judicatura del Distrito Federal, mediante Acuerdo 10-64/2008, determinó aprobar el Manual de

Procedimientos de la Presidencia y Ponencias del Consejo de la Judicatura del Distrito Federal.

Es por el Acuerdo 38-42/2009, que el Pleno del Consejo de la Judicatura del Distrito Federal, en sesión ordinaria del 18 de agosto del 2009, determinó aprobar la Estructura Orgánica y Organigrama General del Consejo de la Judicatura del Distrito Federal, y el Dictamen de Estructura Orgánica de la Presidencia y Consejerías del Consejo de la Judicatura, este último con 41 plazas de estructura, 1 homologo, 30 enlaces y 52 técnico-operativos, siendo un total de 124 plazas.

Con fecha 26 de octubre de 2009, a través del Acuerdo 34-59/2009 emitido por el Pleno del Consejo de la Judicatura del Distrito Federal, se autorizó el Dictamen de Estructura Orgánica de la Presidencia y Consejerías del Consejo de la Judicatura del Distrito Federal, en donde se dio atención a la solicitud de la Presidencia del Consejo, mediante comunicación CA-0754/2009 del 13 de octubre del 2009, que solicitó la renivelación a la baja de la plaza homóloga de Asesor “B” nivel 16 a Asesor “C” nivel 20.

Mediante Acuerdo 4-23/2010, el Pleno del Consejo de la Judicatura del Distrito Federal, en sesión del 24 de mayo del 2010 determinó aprobar el Dictamen de Estructura Orgánica de la Presidencia y Ponencias del Consejo de la Judicatura del Distrito Federal, mismo donde se autorizó la creación de 6 plazas de Secretario Técnico nivel 16, una para cada Ponencia, dando como resultado 47 plazas de Estructura, 1 Homologa y 30 de Enlace, dando un total de 78 plazas dictaminadas.

En cumplimiento a lo dispuesto en los Acuerdos 33-11/2011 y 34-16/2011, emitidos por el Pleno del Consejo en sesiones de fecha 1 y 29 de marzo del 2011, que aprobaron la creación a costos compensados de una plaza de Secretario Técnico de Comisión “A” y de una plaza de Asesor “A” nivel 08, respectivamente, adscritas ambas a la Presidencia, se elaboró el Dictamen de Estructura Orgánica de la

Presidencia y Ponencias del Consejo de la Judicatura del Distrito Federal, mismo que se presentó mediante acuerdo 30-35/2011 y autorizó por Acuerdo V-86/2012 del 11 de diciembre de 2012, en éste se dictaminaron también 78 plazas, pero ahora siendo 47 de Estructura, 2 Homologas y 29 de Enlace.

Por Acuerdo 20-06/2013 del 29 de enero de 2013, el Pleno del Consejo de la Judicatura del Distrito Federal, determinó aprobar la Estructura Orgánica y Organigrama General del Consejo de la Judicatura del Distrito Federal.

Años más tarde, con la finalidad de dar atención a un principio de orden administrativo, que advierte la necesidad de separar y crear dictámenes independientes de la Presidencia y las Ponencias, mediante Acuerdo 18-11/2015, emitido en sesión de fecha 24 de febrero de 2015, se aprobó el “Dictamen de Reestructura Orgánica de la Oficina de la Presidencia del Consejo de la Judicatura del Distrito Federal” y el “Dictamen de Reestructura Orgánica de las Ponencias del Consejo de la Judicatura del Distrito Federal”, este último conformado por 6 Ponencias con 11 puestos cada una, 7 de Estructura y 4 de Enlace, dando un total de 66 plazas dictaminadas.

A través del Acuerdo 46-35/2017, en sesión de fecha 25 de agosto del 2017, el Pleno del Consejo de la Judicatura de la Ciudad de México autorizó el Dictamen de Reestructura Orgánica de las Ponencias del Consejo de la Judicatura de la Ciudad de México, mismo que atiende lo mandatado en el Acuerdo 43-08/2016, que ordena la modificación de la nomenclatura del Consejo de la Judicatura del Distrito Federal, para quedar como Ponencias del Consejo de la Judicatura de la Ciudad de México, y en los Acuerdos 55-32/2017 y 40-34/2017, en los que se determinó adscribir plazas de “Auxiliar de Secretario Técnico” de las Ponencias 2, 3, 5.

Mediante Acuerdo 12-47/2019, emitido en sesión de fecha 10 de diciembre del 2019, el Pleno del Consejo de la Judicatura de la Ciudad de México autorizó el

Dictamen de Reestructura Orgánica de las Ponencias del Consejo de la Judicatura de la Ciudad de México, en el que se da cumplimiento al Acuerdo 07-40/2019, por el que se autorizó el cambio de adscripción de 4 plazas de “Secretario Técnico”, dos de ellas, de la Ponencia 2 a la Ponencia 3, y 2 restantes de la Ponencia 3 a la Ponencia 2.

En fecha 8 de septiembre del 2020, el Pleno del Consejo de la Judicatura de la Ciudad de México, a través del Acuerdo 04-32/2020, autorizó el Dictamen de Reestructura Orgánica de las Ponencias del Consejo de la Judicatura de la Ciudad de México, dando cumplimiento al Acuerdo 03-26/2020 que autorizó el cambio de adscripción de 4 plazas de “Secretario Técnico”, y al Acuerdo 09-28/2020 que autorizó el cambio de adscripción de 2 plazas de “Auxiliar de Secretario Técnico”.

A través del Acuerdo 08-36/2020, de fecha 13 de octubre del 2020, el Pleno del Consejo de la Judicatura de la Ciudad de México determinó autorizar el Dictamen de Reestructura Orgánica de las Ponencias del Consejo de la Judicatura de la Ciudad de México, mismo que da cumplimiento al Acuerdo 23-30/2020 que autorizó el cambio de adscripción de 2 plazas de “Auxiliar de Secretario Técnico”, una de ellas de la Ponencia 3 a la Ponencia 1, y la segunda, de la Ponencia 1 a la Ponencia 3.

Por Acuerdo 12-24/2021 emitido en sesión de fecha 8 de junio del 2021, el Pleno del Consejo de la Judicatura de la Ciudad de México, autorizó el Dictamen de Reestructura Orgánica de las Ponencias del Consejo de la Judicatura de la Ciudad de México, para dar cumplimiento al Acuerdo 33-19/2021, que autorizó el cambio de adscripción de 2 plazas de “Secretario Técnico”, la primera de estas de la Ponencia 1 a la Ponencia 2, y la segunda, de la Ponencia 2 a la Ponencia 1.

Mediante Acuerdo 23-40/2021, emitido en sesión de fecha 15 de octubre de 2021, el Pleno del Consejo de la Judicatura de la Ciudad de México, autorizó el Dictamen

de Reestructura Orgánica de las Ponencias del Consejo de la Judicatura de la Ciudad de México, derivado de los acuerdos 16-36/2021 y 17-36/2021, mediante los cuales se autorizó el cambio de adscripción de 2 plazas de “Secretario Técnico” y 2 de “Líder Coordinador de Proyectos”.

Por Acuerdo 36-20/2022, emitido por el Pleno del Consejo de la Judicatura de la Ciudad de México, en sesión de fecha 3 de junio del 2022, se autorizó el Dictamen de Reestructura Orgánica de las Ponencias del Consejo de la Judicatura de la Ciudad de México en cumplimiento al Acuerdo 11-46/2021, que autorizó dejar sin efectos al Acuerdo 16-36/2021, quedando con 2 cambios de adscripción de las plazas de Secretario Técnico entre las ponencias 1 y 2.

Finalmente, el Acuerdo 23-23/2024, emitido en sesión de fecha 4 de julio del 2024, el Pleno del Consejo de la Judicatura de la Ciudad de México determinó autorizar el Dictamen de Reestructura Orgánica de las Ponencias del Consejo de la Judicatura de la Ciudad de México, mismo que cambia de adscripción 2 plazas con denominación de Auxiliar de Secretario Técnico / Auxiliar de Secretaria Técnica, entre la Ponencia 2 y la Unidad de Transparencia, lo que deriva en la actualización del presente manual.

III.MARCO JURÍDICO

1. Constitución Política de los Estados Unidos Mexicanos.
   Publicada en el Diario Oficial de la Federación, el 5 de febrero de 1917.
   Última reforma publicada en el Diario Oficial de la Federación el 17 de enero de 2025

2. Constitución Política de la Ciudad de México.
   Publicada en el Diario Oficial de la Federación y la Gaceta Oficial de la Ciudad de México, el 5 de febrero de 2017.
   Última reforma publicada en la Gaceta Oficial de la Ciudad de México el 23 de diciembre de 2024.

3. Ley Orgánica del Poder Judicial de la Ciudad de México.
   Publicada en la Gaceta Oficial de la Ciudad de México, el 4 de mayo de 2018.
   Última reforma publicada en la Gaceta Oficial de la Ciudad de México el 29 de noviembre de 2024.

4. Ley del Fondo de Apoyo a la Administración de Justicia en el Distrito Federal.
   Publicada en el Diario Oficial de la Federación el 23 de diciembre de 1996.
   Última reforma publicada en Gaceta Oficial de la Ciudad de México el 7 de diciembre de 2017.

5. Ley Federal de Responsabilidades de los Servidores Públicos.
   Publicada en el Diario Oficial de la Federación el 31 de diciembre de 1982.
   Última reforma publicada en el Diario Oficial de la Federación el 31 de diciembre de 2024.

6. Ley Federal de los Trabajadores al Servicio del Estado.
   Publicada en el Diario Oficial de la Federación el 28 de diciembre de 1963. Última reforma publicada en el Diario Oficial de la Federación el 22 de noviembre de 2021.

7. Reglamento Interior del Consejo de la Judicatura de la Ciudad de México.
   Publicado en el Boletín Judicial del Tribunal Superior de Justicia de la Ciudad de México el 22 de febrero de 2021 y en la Gaceta Oficial de la Ciudad de México el 24 de marzo de 2021.

8. Acuerdos del Consejo de la Judicatura de la Ciudad de México:

   - Acuerdo 23-23/2024, emitido en sesión de fecha 4 de julio del 2024, el Pleno del Consejo de la Judicatura de la Ciudad de México determinó autorizar el documento denominado Dictamen de Reestructura Orgánica de las Ponencias del Consejo de la Judicatura de la Ciudad de México.

El marco jurídico es enunciativo, más no limitativo y se ajustará conforme a las disposiciones vigentes en la materia de actuación del Consejo de la Judicatura de la Ciudad de México.

IV. MISIÓN, VISIÓN Y VALORES

Misión:

Coadyuvar en la administración, vigilancia, evaluación, disciplina y servicio de carrera del Poder Judicial de la Ciudad de México, asegurando su autonomía y cumpliendo con los principios que regulan la función judicial, a fin de que la sociedad reciba justicia pronta, completa, gratuita, imparcial y transparente, a través de la definición de políticas para el mejoramiento e innovación de la impartición de justicia en la Ciudad de México.

Visión:

Ser un órgano de administración, vigilancia, evaluación, disciplina y servicio de carrera que asegure la excelencia en los servicios que son proporcionados a la ciudadanía, cuyas acciones prontas y expeditas contribuyan a garantizar que la función de impartir justicia se cumpla con oportunidad, eficacia, eficiencia e integridad.

Valores:

Ética, Transparencia, Servicio, Justicia, Equidad, Comunicación efectiva, Eficiencia, Compromiso de servicio.

V. OBJETIVO DEL ÁREA

Contribuir en la emisión de directrices, aplicando normas, lineamientos y políticas en materia de administración, vigilancia, evaluación, disciplina y servicio de carrera, coadyuvando en la preservación y fortalecimiento de la autonomía, independencia e imparcialidad del Poder Judicial de la Ciudad de México.

VI. ESTRUCTURA ORGÁNICA

Ponencia 1

CJ10.01	Consejero / Consejera
CJ10.01.00.01	Líder Coordinador de Proyectos / Líder Coordinadora de Proyectos
CJ10.01.00.02	Auxiliar de Secretario Técnico / Auxiliar de Secretaria Técnica
CJ10.01.00.03	Auxiliar de Secretario Técnico / Auxiliar de Secretaria Técnica
CJ10.01.00.04	Auxiliar de Secretario Técnico / Auxiliar de Secretaria Técnica
CJ10.01.01	Secretario Técnico / Secretaria Técnica
CJ10.01.02	Secretario Técnico / Secretaria Técnica
CJ10.01.03	Secretario Técnico / Secretaria Técnica
CJ10.01.04	Secretario Técnico / Secretaria Técnica
CJ10.01.05	Secretario Técnico / Secretaria Técnica
CJ10.01.06	Secretario Técnico / Secretaria Técnica

Ponencia 2

CJ10.02	Consejero / Consejera
CJ10.02.00.01	Líder Coordinador de Proyectos / Líder Coordinadora de Proyectos
CJ10.02.00.02	Auxiliar de Secretario Técnico / Auxiliar de Secretaria Técnica
CJ10.02.00.03	Auxiliar de Secretario Técnico / Auxiliar de Secretaria Técnica
CJ10.02.00.04	Auxiliar de Secretario Técnico / Auxiliar de Secretaria Técnica
CJ10.02.01	Secretario Técnico / Secretaria Técnica
CJ10.02.02	Secretario Técnico / Secretaria Técnica
CJ10.02.03	Secretario Técnico / Secretaria Técnica
CJ10.02.04	Secretario Técnico / Secretaria Técnica
CJ10.02.05	Secretario Técnico / Secretaria Técnica

CJ10.02.06	Secretario Técnico / Secretaria Técnica

Ponencia 3

CJ10.03	Consejero / Consejera
CJ10.03.00.01	Líder Coordinador de Proyectos / Líder Coordinadora de Proyectos
CJ10.03.00.02	Auxiliar de Secretario Técnico / Auxiliar de Secretaria Técnica
CJ10.03.00.03	Auxiliar de Secretario Técnico / Auxiliar de Secretaria Técnica
CJ10.03.00.04	Auxiliar de Secretario Técnico / Auxiliar de Secretaria Técnica
CJ10.03.01	Secretario Técnico / Secretaria Técnica
CJ10.03.02	Secretario Técnico / Secretaria Técnica
CJ10.03.03	Secretario Técnico / Secretaria Técnica
CJ10.03.04	Secretario Técnico / Secretaria Técnica
CJ10.03.05	Secretario Técnico / Secretaria Técnica
CJ10.03.06	Secretario Técnico / Secretaria Técnica

Ponencia 4

CJ10.04	Consejero / Consejera
CJ10.04.00.01	Líder Coordinador de Proyectos / Líder Coordinadora de Proyectos
CJ10.04.00.02	Auxiliar de Secretario Técnico / Auxiliar de Secretaria Técnica
CJ10.04.00.03	Auxiliar de Secretario Técnico / Auxiliar de Secretaria Técnica
CJ10.04.00.04	Auxiliar de Secretario Técnico / Auxiliar de Secretaria Técnica
CJ10.04.01	Secretario Técnico / Secretaria Técnica
CJ10.04.02	Secretario Técnico / Secretaria Técnica
CJ10.04.03	Secretario Técnico / Secretaria Técnica
CJ10.04.04	Secretario Técnico / Secretaria Técnica
CJ10.04.05	Secretario Técnico / Secretaria Técnica
CJ10.04.06	Secretario Técnico / Secretaria Técnica

Ponencia 5

CJ10.05	Consejero / Consejera
CJ10.05.00.01	Líder Coordinador de Proyectos / Líder Coordinadora de Proyectos
CJ10.05.00.02	Auxiliar de Secretario Técnico / Auxiliar de Secretaria Técnica
CJ10.05.00.03	Auxiliar de Secretario Técnico / Auxiliar de Secretaria Técnica
CJ10.05.00.04	Auxiliar de Secretario Técnico / Auxiliar de Secretaria Técnica
CJ10.05.01	Secretario Técnico / Secretaria Técnica
CJ10.05.02	Secretario Técnico / Secretaria Técnica
CJ10.05.03	Secretario Técnico / Secretaria Técnica
CJ10.05.04	Secretario Técnico / Secretaria Técnica
CJ10.05.05	Secretario Técnico / Secretaria Técnica
CJ10.05.06	Secretario Técnico / Secretaria Técnica

Ponencia 6

CJ10.06	Consejero / Consejera
CJ10.06.00.01	Líder Coordinador de Proyectos / Líder Coordinadora de Proyectos
CJ10.06.00.02	Auxiliar de Secretario Técnico / Auxiliar de Secretaria Técnica
CJ10.06.00.03	Auxiliar de Secretario Técnico / Auxiliar de Secretaria Técnica
CJ10.06.00.04	Auxiliar de Secretario Técnico / Auxiliar de Secretaria Técnica
CJ10.06.01	Secretario Técnico / Secretaria Técnica
CJ10.06.02	Secretario Técnico / Secretaria Técnica
CJ10.06.03	Secretario Técnico / Secretaria Técnica
CJ10.06.04	Secretario Técnico / Secretaria Técnica
CJ10.06.05	Secretario Técnico / Secretaria Técnica
CJ10.06.06	Secretario Técnico / Secretaria Técnica

VII. ORGANIGRAMA

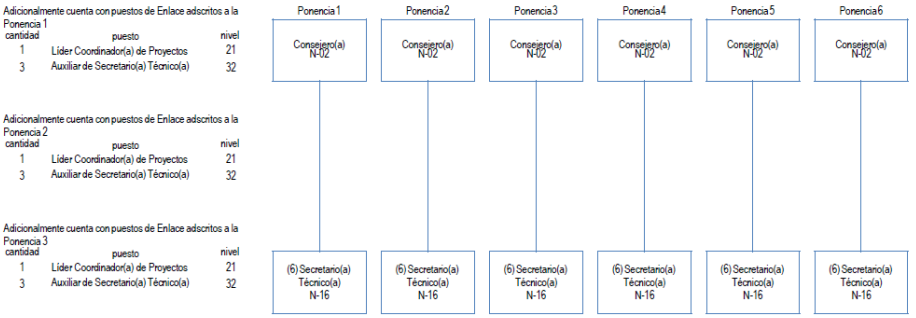

Adicionalmente cuenta con puestos de Enlace adscritos a la Ponencia 1

cantidad	puesto	nivel
1	Líder Coordinador(a) de Proyectos	21
3	Auxiliar de Secretario(a) Técnico(a)	32

Adicionalmente cuenta con puestos de Enlace adscritos a la Ponencia 2

cantidad	puesto	nivel
1	Líder Coordinador(a) de Proyectos	21
3	Auxiliar de Secretario(a) Técnico(a)	32

Adicionalmente cuenta con puestos de Enlace adscritos a la Ponencia 3

cantidad	puesto	nivel
1	Líder Coordinador(a) de Proyectos	21
3	Auxiliar de Secretario(a) Técnico(a)	32

Adicionalmente cuenta con puestos de Enlace adscritos a la Ponencia 4

cantidad	puesto	nivel
1	Líder Coordinador(a) de Proyectos	21
3	Auxiliar de Secretario(a) Técnico(a)	32

Adicionalmente cuenta con puestos de Enlace adscritos a la Ponencia 5

cantidad	puesto	nivel
1	Líder Coordinador(a) de Proyectos	21
3	Auxiliar de Secretario(a) Técnico(a)	32

Adicionalmente cuenta con puestos de Enlace adscritos a la Ponencia 6

cantidad	puesto	nivel
1	Líder Coordinador(a) de Proyectos	21
3	Auxiliar de Secretario(a) Técnico(a)	32

VIII. ATRIBUCIONES

LEY ORGÁNICA DEL PODER JUDICIAL DE LA CIUDAD DE MÉXICO

"CAPÍTULO II
FACULTADES Y OBLIGACIONES DEL CONSEJO DE LA JUDICATURA DE LA CIUDAD DE MÉXICO

Artículo 218. Son facultades del Consejo de la Judicatura, las siguientes:

I. Expedir los acuerdos generales y demás disposiciones reglamentarias para el adecuado ejercicio de sus funciones;

II. Emitir propuesta al Congreso, de designación o ratificación de Magistradas y Magistrados del Tribunal Superior de Justicia;

III. Designar a las y los Jueces de la Ciudad de México en los términos que señala esta Ley, así como adscribir a estos y a las Magistradas y Magistrados;

Asimismo, resolver todas las cuestiones que con dicho nombramiento se relacionen, cambiar con causa justificada a las y los Jueces de una adscripción a otra, así como variar la materia de los Juzgados;

IV. Resolver, por causa justificada, sobre la remoción de Juzgadores y Titulares de Magistraturas, por sí, o a solicitud del Pleno del Tribunal, de conformidad con el artículo 108 y 109 de la Constitución Política de los Estados Unidos Mexicanos;

V. Vigilar que se cumplan las disposiciones que sobre la carrera judicial señale esta Ley, y aprobar los planes y programas del Instituto de Estudios Judiciales;

VI. Conocer y resolver las quejas que no sean de carácter jurisdiccional y en su caso dar vista a la Contraloría, así como los procedimientos oficiosos contra actos u omisiones de los miembros del Consejo de la Judicatura, Magistraturas Juzgados y demás personas servidoras públicas de la administración de Justicia, así como integrantes de las Unidades de Gestión Judicial del Sistema Procesal Penal Acusatorio, haciendo la sustanciación correspondiente y, en su caso, imponer la medida disciplinaria procedente;

VII. Ordenar, previa comunicación del Pleno del Tribunal Superior de Justicia, la suspensión de su cargo del Titular de la Magistratura, del Consejo o Juzgado de quien se haya dictado acuerdo respecto a la procedencia de la orden de aprehensión o comparecencia en su contra durante el tiempo que dure el proceso que se le instaure, así como su puesta a disposición del Juzgador que conozca del asunto.

El Consejo podrá adoptar las medidas cautelares que correspondan para evitar que la o el inculpado se sustraiga a la acción de la justicia, en caso de ser estrictamente necesario, fundada y motivada su decisión, y en su caso, ejecutará la destitución e inhabilitación que se imponga.

La detención que se practique en contravención a este precepto y sus correlativos, será sancionada en los términos que prevenga el Código Penal aplicable;

VIII. Pedir a quien ostente la Presidencia del Consejo y a sus integrantes el fiel cumplimiento de sus obligaciones y en su caso fincar la responsabilidad en que incurran de acuerdo con esta Ley y leyes en la materia;

IX. Elaborar y someter a la aceptación del Pleno del Tribunal Superior de Justicia, el presupuesto del Tribunal Superior de Justicia, de los Juzgados y demás Órganos Judiciales, incluido el Consejo de la Judicatura, el cual deberá priorizar el mejoramiento de la impartición de justicia y su vinculación con las metas y objetivos del plan institucional y programas que de él deriven.

El presupuesto deberá remitirse a la persona titular de la Jefatura de Gobierno para el sólo efecto de que se incorpore, en capítulo por separado y en los mismos términos formulados por el Consejo, al proyecto de Presupuesto de Egresos de la Ciudad de México, que será sometido a la aprobación del Congreso.

X. Determinar el número de Salas, Magistraturas, Juzgados, y demás personal con el que contará el Tribunal Superior de Justicia.

XI. Vigilar que se cumplan las disposiciones legales y administrativas relacionadas con sistemas de registro y contabilidad, contratación y pago de personal, contratación de servicios, obra pública, adquisiciones, arrendamientos, conservación, uso, destino, afectación, enajenación y baja de bienes muebles e inmuebles, almacenes y demás activos y recursos materiales;

XII. Realizar visitas administrativas ordinarias a las Salas, Juzgados, Tribunales Laborales, Unidades de Gestión, Órganos Jurisdiccionales y Unidad de Supervisión de Medidas Cautelares y Suspensión Condicional del Proceso por conducto de la Visitaduría Judicial, sin perjuicio de las que se puedan realizar de manera extraordinaria; ya sea individual o conjuntamente en casos especiales cualesquiera de las y los Consejeros, pudiendo ser apoyados por las y los Magistrados de las Salas que conozcan de la misma materia.

También podrá el Consejo o la Visitaduría realizar visitas administrativas, cuando se trate de un medio de prueba dentro del trámite de una queja administrativa o de

un procedimiento oficioso, o para verificar objetiva y oportunamente el eficaz funcionamiento de la instancia judicial de que trate, o en su caso, a petición de una Magistrada o Magistrado, cuando se trate de Juzgados.

XIII. Designar a una persona Titular de la Secretaría General del Consejo, la cual asistirá a las sesiones y dará fe de los acuerdos, así como al personal técnico y de apoyo. Las ausencias temporales de éste serán suplidas por el funcionario designado por quien presida el Consejo de la Judicatura, dentro del personal técnico;

XIV. Designar al Jurado que con la cooperación de instituciones públicas o privadas se integrará para el examen que presentarán las personas que deban ejercer los cargos de peritos, en los asuntos que se tramiten ante el Tribunal y dentro de los requisitos que esta Ley señale;

XV. Nombrar a la persona Titular de la Visitaduría Judicial y a las personas Visitadoras Judiciales

XVI. Proponer al Congreso la o el Titular de la Contraloría General;

XVII. Nombrar a las personas servidoras públicas administrativas de base y de confianza, del propio Consejo de la Judicatura, así como aquellos cuya designación no esté reservada a la autoridad judicial, a las y los titulares de los Órganos de apoyo judicial, áreas administrativas y las y los Consejeros;

XVIII. Vigilar que se cumpla con las publicaciones de los extractos de las declaraciones de no responsabilidad pronunciadas en las quejas interpuestas en contra de las personas servidoras públicas de la administración de justicia y miembros del Consejo, que deberán efectuarse en el Boletín Judicial y en un

periódico de circulación en la Ciudad de México, y notificar personalmente al interesado el contenido de la publicación que se hizo.

En caso de no cumplir con la presente disposición, el interesado podrá solicitar al Consejo que dé cumplimiento a la misma, debiendo éste notificarle personalmente en un término no mayor a cinco días el cumplimiento dado a esta fracción;

XIX. Autorizar licencias cuando procedan por causa justificada, sin goce de sueldo, que excedan de quince días y hasta de tres meses, en un año;

XX. Establecer los montos que por razón de la cuantía deberán conocer los Juzgados de lo Civil de Cuantía Menor y los de Proceso Oral Civil en los términos de esta Ley, y darlos a conocer a los Órganos Jurisdiccionales, mediante su publicación oportuna en el Boletín Judicial;

XXI. Desempeñar las funciones administrativas mediante la Comisión que al efecto se forme por quien presida y dos Consejeros en forma rotativa, bimestral y en orden alfabético, relacionadas con el manejo de los recursos humanos, financieros, materiales y de toda índole que correspondan al Consejo de la Judicatura, así como las del Tribunal, Juzgados y demás órganos judiciales;

XXII. Vigilar el cumplimiento por parte de las y los Jueces y Titulares de Magistraturas respecto de las instrucciones y lineamientos que en materia de estadística se dicten para el control administrativo y seguimiento de los expedientes que se tramiten ante ellos, tomando las medidas necesarias para su debida observancia;

XXIII. Dictar las medidas necesarias para la organización y funcionamiento de la Dirección General de Procedimientos Judiciales y expedir las reglas de turno ordinario y extraordinario de los Juzgados Penales, las cuales deberá hacer del

conocimiento de la Oficina Central de Consignaciones de la Procuraduría General de Justicia de la Ciudad de México cuando menos con treinta días de anticipación;

XXIV. Autorizar cada dos años, en forma potestativa y con vista a sus antecedentes, a las personas que deben ejercer los cargos de Síndicos e Interventores en los Juicios de Concurso, Albaceas, Depositarios Judiciales, Árbitros, Peritos y demás auxiliares de la administración de justicia que hayan de designarse en los asuntos que se tramiten ante las Salas y Juzgados del Tribunal, previa la satisfacción de los requisitos a que se refiere el Título Sexto de esta Ley.

La decisión que al respecto adopte el Consejo de la Judicatura será irrecurrible;

XXV. Fijar las bases de la política informática y de información estadística que permitan conocer y planear el desarrollo del Tribunal Superior de Justicia y del propio Consejo, así como regular, recopilar, documentar, seleccionar y difundir para conocimiento público, con apego a las normas en materia de transparencia y acceso a la información pública;

XXVI. Emitir, en términos de la legislación relativa a transparencia y acceso a la información pública; protección de datos personales y las relativas al manejo de archivos públicos, las disposiciones reglamentarias conducentes;

XXVII. Establecer a través de acuerdos generales, juzgados de tutela en las Demarcaciones territoriales;

XXVIII. Formar parte del Comité Coordinador del Sistema Anticorrupción de la Ciudad de México.

XXIX. (SIC) Conocer de las excitativas que tengan por objeto conminar a Juzgadores y titulares de Magistraturas para que administren pronta y cumplida

justicia cuando sin causa justificada transcurran los términos legales sin dictar las resoluciones que correspondan.

Las excitativas serán remitidas al Pleno del Tribunal Superior de Justicia, previa determinación de su procedencia y sólo podrán ser presentadas por las partes con interés legítimo; y

XXX. Emitir disposiciones y programas que coadyuven para la prevención, atención e indemnización de enfermedades o riesgos de trabajo psicosociales, derivados de la fatiga y estrés laboral para las personas trabajadoras del Poder Judicial de la Ciudad de México; mismas que deberán contemplar mecanismos que garanticen un entorno laboral favorable;

XXXI. Expedir los acuerdos generales y demás disposiciones reglamentarias para el adecuado ejercicio de sus funciones y de las relativas a la función jurisdiccional del Tribunal Superior de Justicia, del Instituto de Servicios Periciales y Ciencias Forenses y de los órganos judiciales;

XXXII. Expedir acuerdos, lineamientos y demás disposiciones administrativas que coadyuven a la función jurisdiccional, especialmente aquellas que garanticen el acceso a la justicia, a las tecnologías de la información, justicia digital y la tutela jurisdiccional efectiva, sin perjuicio de la autonomía de los órganos jurisdiccionales;

XXXIII. Nombrar a la persona titular del Centro de Justicia Alternativa, y

XXXIV. Aprobar acuerdos que autorice la actuación itinerante de las personas Juzgadoras dentro del territorio de la Ciudad de México, definiendo las condiciones y supuestos para ello, así como garantizando la continuidad de los asuntos una vez que regresen a la sede jurisdiccional;

XXXV. Autorizar los asuntos en que podrán tramitarse juicios en línea y procedimientos sumarios, conforme a lo dispuesto en el Código Nacional de Procedimientos Civiles y Familiares;

XXXVI. Autorizar el número de Unidades de Gestión Judicial que se requieran de acuerdo a la disponibilidad presupuestal, conforme las especialidades que considere para el correcto apoyo Judicial en cualquier materia, pudiendo integrarlas con personal de Carrera Judicial o Administrativa;

XXXVII. Modificar la competencia, adscripción de personal, extinción y transformación de juzgados, creación (sic) unidades de gestión judicial y demás acciones necesarias para la implementación, instrumentación, consolidación y desarrollo del Código Nacional de Procedimientos Civiles y Familiares, privilegiando la calidad de servicio y la gestión de calidad en estos procesos.

XXXVIII. Expedir las reglas de turno ordinario y extraordinario de las Unidades de Gestión Judicial; y

XXXIX. Las demás que determinen las Leyes y el Reglamento Interior del Consejo de la Judicatura”

REGLAMENTO INTERIOR DEL CONSEJO DE LA JUDICATURA DE LA CIUDAD DE MÉXICO

“SECCIÓN PRIMERA
DE LAS FACULTADES DEL PLENO DEL CONSEJO

Artículo 10. El Pleno del Consejo, además de las facultades señaladas en la Constitución Local y en la Ley Orgánica, tendrá las siguientes:

I. Expedir, modificar y, en su caso, dejar sin efectos los Acuerdos Plenarios, Acuerdos Generales y demás disposiciones que hubiere emitido.

II. Enviar al Congreso, propuesta de termas de designación y ratificación de Magistradas y Magistrados del Tribunal, la cual deberá estar fundada, motivada y, en su caso, acompañada de los elementos previstos en la Constitución Local y la Ley Orgánica.

III. Tomar conocimiento de la propuesta de suplencia que realice la Presidenta o Presidente del Consejo, en los casos en que se ausente para atender asuntos que no requieran licencia, así como en aquellos considerados de carácter personal.

IV. Resolver sobre los casos de separación del cargo de Juzgadoras, Juzgadores y Titulares de Magistraturas, cuando se trate de incapacidad física o mental, con base en el dictamen médico correspondiente, emitido por la autoridad competente.

V. Designar a las Juezas y los Jueces de la Ciudad de México, de conformidad con el procedimiento previsto en la Ley Orgánica; así como resolver sobre la remoción de Juzgadoras, Juzgadores y Titulares de Magistraturas, por causa justificada, en caso de lo previsto en la Orgánica.

VI. Determinar el número de Órganos Jurisdiccionales que se requieran conforme a las materias que se señalen, previo dictamen que se emitan para tal efecto, por parte de la Oficialía Mayor, de conformidad con la suficiencia presupuestal y disposiciones legales aplicables.

VII. Nombrar, a propuesta de la Presidenta o el Presidente del Consejo, a las personas servidoras públicas contempladas en el artículo 218, fracción XV, de la Ley Orgánica, con excepción de la persona titular del Centro de Justicia Alternativa, en términos del artículo 200 de dicha Ley.

VIII. Aprobar las propuestas de nombramiento de las personas servidoras públicas de las Áreas de Apoyo Judicial y Administrativas, a nivel de Dirección, Subdirección y homólogos, previo visto bueno de la Comisión de Administración y Presupuesto, delegando la designación de las y los Jefes de Departamento, enlace, operativos y homólogos a dicha Comisión.

IX. Vigilar la administración de las Áreas de Apoyo Judicial y Administrativa, de conformidad a lo establecido en la Ley Orgánica, expidiendo para tales efectos las normas que estime convenientes para su cabal funcionamiento.

X. Autorizar la práctica de visitas administrativas ordinarias a los Juzgados y Salas que integran el Tribunal, en términos de lo establecido en la Ley Orgánica; a las Juezas y los Jueces del Sistema Procesal Penal Acusatorio; así como a las Unidades, únicamente en los aspectos operativos vinculados con la actividad jurisdiccional en el cumplimiento que den a las determinaciones emitidas por los Órganos Jurisdiccionales, conforme a la normatividad aplicable en la materia que se trate.

XI. Autorizar la creación de las Áreas de Apoyo Judicial y Administrativas necesarias, a efecto de que el Poder Judicial cumpla con las atribuciones que tiene establecidas, previo dictamen que se emita para tal efecto, por parte de la Oficialía Mayor, de conformidad con la suficiencia presupuestal correspondiente.

XII. Aprobar los programas de especialización, capacitación y formación permanentes propuestos por el Consejo Académico del Instituto de Estudios Judiciales.

XIII. Autorizar y expedir la normatividad en materia de administración, planeación, programación, presupuesto, informática, estadística, recursos humanos, materiales y demás del Poder Judicial, para el cumplimiento de sus atribuciones.

XIV. Establecer políticas generales tendientes a lograr la nacionalidad, austeridad y disciplina presupuestaria para el Poder Judicial.

XV. Autorizar la realización de auditorías internas y externas, en general para controlar y evaluar las operaciones realizadas con cargo al presupuesto u otros ingresos; así como la funcionalidad y operatividad propia de las Áreas de Apoyo Judicial y Administrativas.

XVI. Autorizar las aportaciones en dinero o en especie que realice a favor del Tribunal y del Consejo, el Fomento de Apoyo para la Administración de Justicia en Distrito Federal.

XVII. Autorizar la recepción de bienes en donación por parte de personas físicas o morales, de derecho público o privado. La formación de las donaciones deberá realizarse sin ninguna condición, presente o futura, que pudiera significar cualquier tipo de intromisión, injerencia, vínculo o presión en los trámites, servicios o resoluciones que se otorguen por los Órganos Jurisdiccionales, Áreas de Apoyo Judicial y Administrativas, o que tiendan a influenciar, desviar o distorsionar sus funciones, o a limitar el uso o disposición de los bienes donados.

XVIII. Designar a la Consejera o Consejero que conformará el Comité Coordinador del Sistema Anticorrupción de la Ciudad de México.

XIX. Fijar y modificar las Condiciones Generales de Trabajo, así como difundir y vigilar su aplicación, tomando en consideración la opinión del sindicato, en términos de lo establecido por la Ley Federal de Trabajadores.

XX. Establecer los sistemas y mecanismos de acceso a la información y servicio al público, de acuerdo a las disposiciones aplicables.

XXI. Tomar conocimientos de las resoluciones y de la aplicación de las sanciones establecidas por la Contraloría, en términos de lo previsto por la Ley Orgánica y la Ley de Responsabilidades.

XXII. Determinar el criterio prevaleciente cuando exista contradicción de criterios generales sustentados por las Consejeras y Consejeros, en asuntos similares.

XXIII. Emitir convocatoria pública y abierta para concursar por el cargo de titular del Centro de Justicia Alternativa, en términos de la Ley orgánica, pudiéndose apoyar para tal efecto del Instituto de Estudios Judiciales.

XXIV. Autorizar la apertura de los Presupuestos de Egresos del Tribunal y del Consejo, conforme a los montos autorizados por el Congreso y su distribución por programas, partida presupuestal y actividad institucional, calendarizando el presupuesto, vigilando que el mismo se ajuste a los montos autorizados legalmente.

XXV. Autorizar las adquisiciones, arrendamientos, prestación de servicios y obras públicas; así como aprobar los programas anuales correspondientes, de conformidad a la normatividad aplicable.

XXVI. Autorizar la depuración periódica de los Billetes de Depósitos que se hayan ofrecido en garantía en cualquier proceso jurisdiccional, disponiendo que los recursos remanentes de estos Billetes formen parte

del Fondo de Apoyo para la Administración de Justicia en el Distrito Federal.

XXVII. Autorizar las modificaciones de estructuras orgánicas, así como establecer las directrices para la administración de los recursos humanos del Poder Judicial.

XXVIII. Autorizar y vigilar la aplicación del programa anual de conservación y baja de bienes muebles del Tribunal y del Consejo, previamente sancionado por el Comité de Enajenación de Bienes Muebles.

XXIX. Autorizar y vigilar la aplicación del programa anual de conservación, uso, afectación y enajenación de bienes inmuebles del Tribunal y del Consejo.

XXX. Establecer los lineamientos y políticas para el uso, asignación y aprovechamiento del parque vehicular, para el cumplimiento de los objetivos de las diversas áreas del Poder Judicial, así como vigilar su cumplimiento.

XXXI. Aprobar las políticas en materia de informática y tecnologías de la información, que coadyuven en la optimización en el uso y la administración de los recursos del Poder Judicial, y propiciar las acciones tendientes a su modernización.

XXXII. Aprobar las políticas institucionales en materia de modernización, simplificación y mejoramiento administrativo de las Áreas de Apoyo Judicial y Administrativas.

XXXIII. Determinar las políticas institucionales en materia de modernización, simplificación y mejoramiento administrativo de las Áreas de Apoyo Judicial y Administrativas.

XXXIV. Las demás que se deriven de los ordenamientos jurídicos aplicables;

CAPÍTULO V
DE LAS CONSEJERAS Y LOS CONSEJEROS

Artículo 54. Las Consejeras y los Consejeros además de las obligaciones señaladas en la Ley Orgánica, tendrá las siguientes:

I. Elaborar las resoluciones que corresponde a las quejas administrativas y procedimientos de oficio que les sean turnados de conformidad con lo dispuesto en la Ley Orgánica, Ley de Responsabilidades y en el presente Reglamento.

II. Elaborar los proyectos de resolución que correspondan a los recursos de inconformidad que se interpongan en contra de las resoluciones que emita la Comisión de Disciplina Judicial, sometiéndolos a consideración del Pleno del Consejo.

III. Integrar y cumplir con las comisiones que el Pleno del Consejo le confiera.

IV. Solicitar y en su caso instruir a la Secretaría Técnica de la Comisión de Disciplina Judicial, en los casos que estime conveniente, la realización de alguna diligencia, en relación con los asuntos de su competencia.

V. Atender los asuntos en materia de amparo en que haya actuado como ponente de la resolución reclamada.

VI. Participar como Presidenta o Presidente de jurado en la aplicación de los exámenes de oposición internos y libres para la designación de las Juezas y los Jueces de la Ciudad de México, de conformidad con el Reglamento en la materia.

VII. Participar en las sesiones ordinarias y extraordinarias celebradas por el Pleno del Consejo, analizando, discutiendo y aprobando los Acuerdos que éste tome o, en su caso, emitiendo su voto particular en los casos de desacuerdo con las resoluciones y determinaciones de la mayoría, con excepción de los casos que esté impedido por Ley.

VIII. Participar en la elaboración y revisión de los Reglamentos y Acuerdos Generales, Volantes y Plenarios que deba emitir el Pleno del Consejo, así como en la elaboración y revisión de las reformas a los mismos.

IX. Proponer al Pleno del Consejo, la creación o transformación de los Órganos Jurisdiccionales que estime indispensable para el adecuado ejercicio de la administración de justicia, observando para tales efectos, los lineamientos en materia de austeridad.

X. Representar a la Presidenta o el Presidente del Consejo en los actos celebrados ante diversos organismos en las ausencias de ésta o éste y con arreglo a lo dispuesto por la Ley Orgánica.

XI. Elaborar por escrito, el último día hábil del mes de noviembre de cada año, un informe anual de su gestión, el cual deben ser entregado a la Secretaria General.

XII. Vigilar el cumplimiento y correcta aplicación del presente Reglamento y proponer las medidas disciplinarias que correspondan, en caso de incumplimiento, con estricto apego a la normatividad.

XIII. Atender al público en general, tratándose de quejas verbales que se presenten contra las personas servidoras públicas del Poder Judicial; sin perjuicio de las formalidades establecidas en la ley.

XIV. Las demás que le establezcan las disposiciones legales aplicables y los Acuerdos emitidos por el Pleno del Consejo.

Artículo 55. Las Consejeras y los Consejeros además de las atribuciones señaladas en la Ley Orgánica, tendrán las siguientes facultades:

I. Dictar las medidas necesarias para el pronto y expedito despacho de los asuntos de su Ponencia.

II. Designar al personal que integrará su Ponencia de conformidad con la estructura orgánica tipo autorizada, asignándoles a todo el personal las labores que desempeñan, acorde con las funciones que tenga encomendadas.

III. Delegar funciones entre el personal adscrito a la Ponencia, salvo aquellas que, por disposición legal, deba realizar personalmente.

IV. Designar a la Secretaria o Secretario Técnico de su Ponencia, quien fungirá como jefe (a) inmediato (a) de la oficina en el orden administrativo, conforme a las instituciones de la propia Consejera o Consejero.

V. Integrar y formar parte de los Comités y Comisiones que correspondan, de conformidad con la normatividad aplicable.

VI. Solicitar a la Secretaría General la inclusión de los asuntos en el orden del día de las sesiones plenarias, de conformidad con lo previsto en el presente reglamento

VII. Solicitar a la Presidenta o Presidente del Consejo, se convoque en términos del presente Reglamento, a sesión extraordinaria.

VIII. Dictar con independencia de que el motivo de una queja y/o denuncia dé lugar o no a responsabilidad administrativa, las providencias oportunas para su corrección o remedio inmediato, atendiendo a la naturaleza del asunto y siempre que no incidan directamente en la función jurisdiccional.

IX. Someter a consideración del Pleno del Consejo, la contradicción de criterios generales sustentados por otras Consejeras o Consejeros en asuntos similares, a efecto de que éste determine el criterio prevaleciente.

X. Las demás que le establezcan las disposiciones legales aplicables y los Acuerdos emitidos por el Pleno del Consejo.

CAPÍTULO VII
DE LAS SECRETARIAS Y LOS SECRETARIOS TÉCNICOS

Artículo 64. Las Secretarias y los Secretarios Técnicos son aquellas personas servidoras públicas que auxilian en las labores del Consejo…”

IX. OBJETIVOS Y FUNCIONES

CJ-10.01 Consejero / Consejera
CJ-10.02 Consejero / Consejera
CJ-10.03 Consejero / Consejera
CJ-10.04 Consejero / Consejera
CJ-10.05 Consejero / Consejera
CJ-10.06 Consejero / Consejera

Objetivo

Coordinar los asuntos que determine el Pleno del Consejo de la Judicatura de la Ciudad de México, en apego a lo estipulado en la Ley Orgánica del Poder Judicial de la Ciudad de México y el Reglamento Interior del propio órgano Colegiado.

Funciones

(Consultar en el capítulo de atribuciones, las facultades y obligaciones que le confiere la Ley Orgánica del Poder Judicial de la Ciudad de México y el Reglamento Interior del Consejo de la Judicatura de la Ciudad de México).

CJ-10.01.00.01 Líder Coordinador de Proyectos / Líder Coordinadora de Proyectos

CJ-10.02.00.01 Líder Coordinador de Proyectos / Líder Coordinadora de Proyectos

CJ-10.03.00.01 Líder Coordinador de Proyectos / Líder Coordinadora de Proyectos

CJ-10.04.00.01 Líder Coordinador de Proyectos / Líder Coordinadora de Proyectos

CJ-10.05.00.01 Líder Coordinador de Proyectos / Líder Coordinadora de Proyectos

CJ-10.06.00.01 Líder Coordinador de Proyectos / Líder Coordinadora de Proyectos

Objetivo:

Organizar, integrar, dirigir, controlar y evaluar los proyectos de investigación que le asigne su superior jerárquico, mediante la administración de personal y recursos necesarios para su operación.

Funciones:

1. Administrar los proyectos e investigaciones asignados a su cargo.

2. Establecer objetivos y metas, así como directrices, estrategias y cursos de acción para la implementación y ejecución de los proyectos que le requieran.

3. Establecer un calendario para el cumplimiento de las metas y actividades.

4. Coordinar las tareas que desarrolle el equipo a su cargo.

5. Establecer controles y registros de indicadores del desempeño para medir la eficacia y productividad.

6. Controlar y evaluar el desempeño del personal, a efecto de realizar los ajustes necesarios para concluir el proyecto del que es responsable.

7. Establecer funciones y responsabilidades en cada uno de los proyectos a su cargo.

8. Integrar y controlar los diversos recursos que el proyecto requiera para su correcto funcionamiento.

9. Asesorar a sus superiores jerárquicos en la materia de su especialidad.

10. Las demás actividades que le sean asignadas por su superior jerárquico.

CJ-10.01.00.02	**a**	**CJ-10.01.00.04**	**Auxiliar de Secretario Técnico / Auxiliar de Secretaria Técnica**
CJ-10.02.00.02	**a**	**CJ-10.02.00.04**	**Auxiliar de Secretario Técnico / Auxiliar de Secretaria Técnica**
CJ-10.03.00.02	**a**	**CJ-10.03.00.04**	**Auxiliar de Secretario Técnico / Auxiliar de Secretaria Técnica**
CJ-10.04.00.02	**a**	**CJ-10.04.00.04**	**Auxiliar de Secretario Técnico / Auxiliar de Secretaria Técnica**
CJ-10.05.00.02	**a**	**CJ-10.05.00.04**	**Auxiliar de Secretario Técnico / Auxiliar de Secretaria Técnica**
CJ-10.05.00.02	**a**	**CJ-10.05.00.04**	**Auxiliar de Secretario Técnico / Auxiliar de Secretaria Técnica**

Objetivo:

Apoyar al Secretario(a) Técnico(a) en el análisis de los expedientes y el seguimiento de los mismos, así como en el logro de los objetivos del área.

Funciones:

1. Apoyar al Secretario(a) Técnico(a) en los estudios e investigaciones que tengan vinculación con las funciones de la Institución.

2. Auxiliar en la formulación de proyectos de acuerdos administrativos.

3. Auxiliar al Secretario(a) Técnico(a), en los asuntos que se someterán al Pleno del Consejo.

4. Elaborar los informes que le soliciten.

5. Realizar las actividades de carácter complementario que le requiera el Secretario(a) Técnico(a).

6. Las demás actividades que le sean asignadas por su superior jerárquico.

CJ-10.01.01 a CJ-10.01.06 Secretario Técnico / Secretaria Técnica
CJ-10.02.01 a CJ-10.02.06 Secretario Técnico / Secretaria Técnica
CJ-10.03.01 a CJ-10.03.06 Secretario Técnico / Secretaria Técnica
CJ-10.04.01 a CJ-10.04.06 Secretario Técnico / Secretaria Técnica
CJ-10.05.01 a CJ-10.05.06 Secretario Técnico / Secretaria Técnica
CJ-10.06.01 a CJ-10.06.06 Secretario Técnico / Secretaria Técnica

Objetivo

Coadyuvar en el logro de los objetivos del área, mediante la planeación de actividades y el impulso, coordinación y supervisión de los procesos de trabajo.

Funciones

1. Analizar los documentos que emiten las áreas con el propósito de emitir su opinión, previa discusión y análisis, con las áreas involucradas en caso de ser necesario.

2. Participar en la elaboración del informe anual de actividades del área.

3. Dar seguimiento para su cumplimiento a los acuerdos emitidos por el Pleno o el (la) Presidente(a) cuando su titular esté a cargo del cumplimiento.

4. Participar en las comisiones especiales que le sean designadas.

5. Representar al titular en los eventos que le sean encomendados.

6. Elaborar proyectos de acuerdo para ser sometidos a consideración del Pleno o Presidente(a).

7. Ordenar, controlar y distribuir las actividades y tareas entre el personal.

8. Las demás actividades que le sean asignadas por su superior jerárquico.

X. VALIDACIÓN Y AUTORIZACIÓN

MANUAL DE ORGANIZACIÓN

VALIDACIÓN

Ciudad de México, a 18 de marzo de 2025

Elaborado por:

Lic. Lizeth Mariano Delgadillo Secretaria Técnica de la Ponencia 1	Lic. Elizabeth Bahena Torres Secretaria Técnica de la Ponencia 2
Lic. Eduardo Sanabria Sánchez Secretario Técnico de la Ponencia 3	Mtro. Juan Esteban Mejía Palacios Secretario Técnico de la Ponencia 4
Mtro. Carlos Gabriel Ortiz Duran Secretario Técnico de la Ponencia 5	Lic. María del Carmen Ramírez Escalante Secretaria Técnica de la Ponencia 6

PJCDMX
PODER JUDICIAL
CIUDAD DE MÉXICO

MANUAL DE ORGANIZACIÓN

VALIDACIÓN

Revisado por:

(Firma Electrónica)

_____

Lic. Patricia Flores Lujan
Directora de Desarrollo Organizacional

Validado por:

(Firma Electrónica)

_____

Dr. Daniel González Ramírez
Director Ejecutivo de Planeación

Vo. Bo.:

(Firma Electrónica)

_____

Dr. Sergio Fontes Granados
Oficial Mayor

PJCDMX PODER JUDICIAL CIUDAD DE MÉXICO

MANUAL DE ORGANIZACIÓN

AUTORIZACIÓN

Autoriza:

El Consejo de la Judicatura de la Ciudad de México

Magdo. Rafael Guerra Álvarez
Presidente

Dr. Andrés Linares Carranza
Consejero

Lic. María Esperanza Hernández Valero
Consejera

Mtra. Susana Bátiz Zavala
Consejera

Dr. Ricardo Amezcua Galán
Consejero

Mtra. Emma Aurora Campos Burgos
Consejera

Dra. Irma Guadalupe García Mendoza
Consejera

CONSEJO DE LA JUDICATURA DE LA CIUDAD DE MÉXICO
OFICIALÍA MAYOR
DIRECCIÓN EJECUTIVA DE PLANEACIÓN

MANUAL DE PROCEDIMIENTOS DE LAS PONENCIAS DEL CONSEJO DE LA JUDICATURA DE LA CIUDAD DE MÉXICO

ABRIL 2025

CONTROL DE EMISIÓN		
Clave del área	**Acuerdo**	**Fecha de Autorización**
CJ-10	27-12/2025	02/04/2025

PJCDMX PODER JUDICIAL CIUDAD DE MÉXICO

MANUAL DE PROCEDIMIENTOS

ÍNDICE

CONTENIDO Página

I. Presentación. 1

II. Listado de procedimientos. 3

III. Procedimientos. 4
1. Nombre.
2. Objetivo general.
3. Políticas y normas de operación.
4. Descripción de actividades.
5. Diagrama de flujo.
6. Formatos.

IV. Validación y Autorización.

I. PRESENTACIÓN.

El presente Manual de Procedimientos, constituye un instrumento fundamental para conocer las actividades que se realizan en las Ponencias del Consejo de la Judicatura de la Ciudad de México, encaminadas éstas a la consecución del logro de los objetivos que se tienen encomendados.

El propósito, es servir de guía y consulta, tanto para las personas servidoras públicas que se integran las distintas Ponencias del Consejo de la Judicatura de la Ciudad de México, como a cualquier persona, se constituye como una herramienta que permite un mejor aprovechamiento de los recursos humanos y materiales asignados; es decir, es la referencia para el mejor desarrollo de las actividades evitando la duplicidad, asimismo, se detectarán las omisiones y se deslindarán las eventuales responsabilidades entre sus integrantes.

Cabe señalar que todo el personal adscrito a las Ponencias del Consejo de la Judicatura de la Ciudad de México, participó en la elaboración del presente manual, contando con la orientación y asesoría técnica de la Dirección Ejecutiva de Planeación.

Los apartados que conforman el presente manual de procedimientos y de los cuales se presenta una breve descripción, son los siguientes:

Presentación:	**Presentación**: Describe el contenido del manual, así como su propósito e importancia.

Listado de Procedimientos:	Se relacionan en orden progresivo los procedimientos que se desarrollan en la Secretaría General del Consejo de la Judicatura de la Ciudad de México.
Procedimientos:	Se incluyen procedimientos sustantivos que, en forma breve y clara, muestran secuencial y ordenadamente las actividades que desarrolla la Secretaría General.
Validación y autorización:	Se indican los nombres y cargos de las y los funcionarios involucrados en la elaboración, validación y visto bueno del presente Manual, así como las y los integrantes del Consejo de la Judicatura de la Ciudad de México, que dan su autorización a este documento.

Por último, es necesario precisar que dentro de los objetivos trazados está el de registrar inmediatamente los cambios que se presenten, con el fin de mantener este manual debidamente actualizado.

II. LISTADO DE PROCEDIMIENTOS.

Procedimientos		
No.	**Nombre**	**Clave**
1	Atención de Asuntos Diversos	PCJ-01
2	Gestión de Oficios de Respuesta	PCJ-02
3	Preparación y seguimiento de Sesiones del Pleno del Consejo de la Judicatura de la Ciudad de México	PCJ-03
4	Atención de Asuntos Turnados a Secretarios(as) Técnicos(as)	PCJ-04
5	Elaboración de Acuerdos de Vistas turnadas por la Comisión de Disciplina Judicial	PCJ-05
6	Elaboración de Resoluciones	PCJ-06
7	Emisión de Acuerdos de Semanería	PCJ-07
8	Ratificación de las y los Jueces(as).	PCJ-08
9	Participación en Sesiones de la Comisión de Administración y Presupuesto	PCJ-09

III. PROCEDIMIENTOS.

PJCDMX PODER JUDICIAL CIUDAD DE MÉXICO

MANUAL DE PROCEDIMIENTOS

PROCEDIMIENTOS

Procedimiento: PCJ-01	Atención de Asuntos Diversos.
Objetivo general:	Llevar a cabo el registro y turno de los documentos recibidos, para la atención de los mismos.
Políticas y normas de operación:	

1. El registro de la documentación que ingresa deberá contener los siguientes datos:
   a) Número consecutivo;
   b) Fecha de recepción;
   c) Tipo de documento recibido;
   d) Número de oficio;
   e) Asunto de que se trata;
   f) Área de procedencia;
   g) Documentación anexa recibida; y
   h) Persona a quien va dirigida.

2. Para efectos de archivo, deberán observarse los Lineamientos Generales para la Sistematización Institucional de los Archivos del Poder Judicial.

PJCDMX PODER JUDICIAL CIUDAD DE MÉXICO

MANUAL DE PROCEDIMIENTOS

PROCEDIMIENTOS

No.	Área.	Descripción de la actividad.	Documentos y/o sistemas de apoyo.
1	Ponencia (Oficialía de Partes)	Recibe de las diversas áreas que integran el Tribunal y el Consejo, así como de particulares o instituciones, oficios o escritos.	
2		Registra en el sistema informático establecido para el efecto.	• Sistema
3		Remite a la Consejera o el Consejero el oficio o escrito recibido, para la designación de la o el Secretario(a) Técnico(a) o Líder Coordinador(a) de Proyectos o Auxiliar de Secretario(a) Técnico(a) que conocerá del asunto.	
4	Consejera o Consejero	Recibe oficio o escrito, y procede a su análisis.	
5		Realiza la designación de la o el Secretario(a) Técnico(a) o Líder Coordinador(a) de Proyectos o Auxiliar de Secretario(a) Técnico(a), de acuerdo al tema, las cargas de trabajo y la complejidad del asunto.	
6		Remite la documentación recibida.	
7	Secretario(a) Técnico(a) o Líder Coordinador(a) de Proyectos o Auxiliar de Secretario(a) Técnico(a)	Recibe el oficio o escrito verificando la documentación que se le entrega.	
8		Analiza el contenido del oficio o escrito.	
9		Lleva a cabo el trámite respectivo derivado del análisis del documento.	
10		Elabora el proyecto de oficio de respuesta o informa sobre las acciones emprendidas para la atención del asunto y envía al Consejero(a).	• Proyecto de Oficio

No.	Área.	Descripción de la actividad.	Documentos y/o sistemas de apoyo.
11	Ponencia (Personal de Apoyo)	Recibe del Secretario(a) Técnico(a) o Líder Coordinador(a) de Proyectos o Auxiliar de Secretario(a) Técnico(a) el proyecto de oficio de respuesta o informe de las acciones realizadas para la atención de los asuntos.	
12		Remite al Consejero(a) el proyecto de oficio de respuesta o el informe de las acciones realizadas.	
13	Consejera o Consejero	Recibe el proyecto de oficio de respuesta o el informe de las acciones realizadas.	
14		Revisa y toma conocimiento de las acciones realizadas y del proyecto de oficio. **¿Es correcto?** **No.** Continua en la Actividad 15 **Si.** Continua en la Actividad 16	
15		Devuelve el proyecto de oficio a la o el Secretario(a) Técnico(a) o Líder Coordinador(a) de Proyectos o Auxiliar de Secretario(a) Técnico(a). (Regresa a la actividad no. 10)	
16		Autoriza el proyecto de oficio y turna al personal de apoyo para el trámite.	
17	Ponencia (Personal de Apoyo)	Recibe y da trámite al proyecto de oficio o informe de acuerdo a las indicaciones realizadas por el Secretario(a) Técnico(a) o Líder Coordinador(a) de Proyectos o Auxiliar de Secretario(a) Técnico(a). **¿Debe elaborarse oficio de respuesta?** **Si.** Continua en la actividad 18 **No.** Continua en la actividad 19	

No.	Área.	Descripción de la actividad.	Documentos y/o sistemas de apoyo.
18	Ponencia (Personal de Apoyo)	Elabora proyecto de oficio. (Conecta con el fin del procedimiento) **Nota:** En este punto se deberá seguir en lo conducente a lo descrito en el procedimiento "Elaboración y Gestión de Oficios de Respuesta".	
19		Archiva la documentación por ser un asunto solo de conocimiento.	

FIN DEL PROCEDIMIENTO

PJCDMX PODER JUDICIAL CIUDAD DE MÉXICO

MANUAL DE PROCEDIMIENTOS

PROCEDIMIENTOS

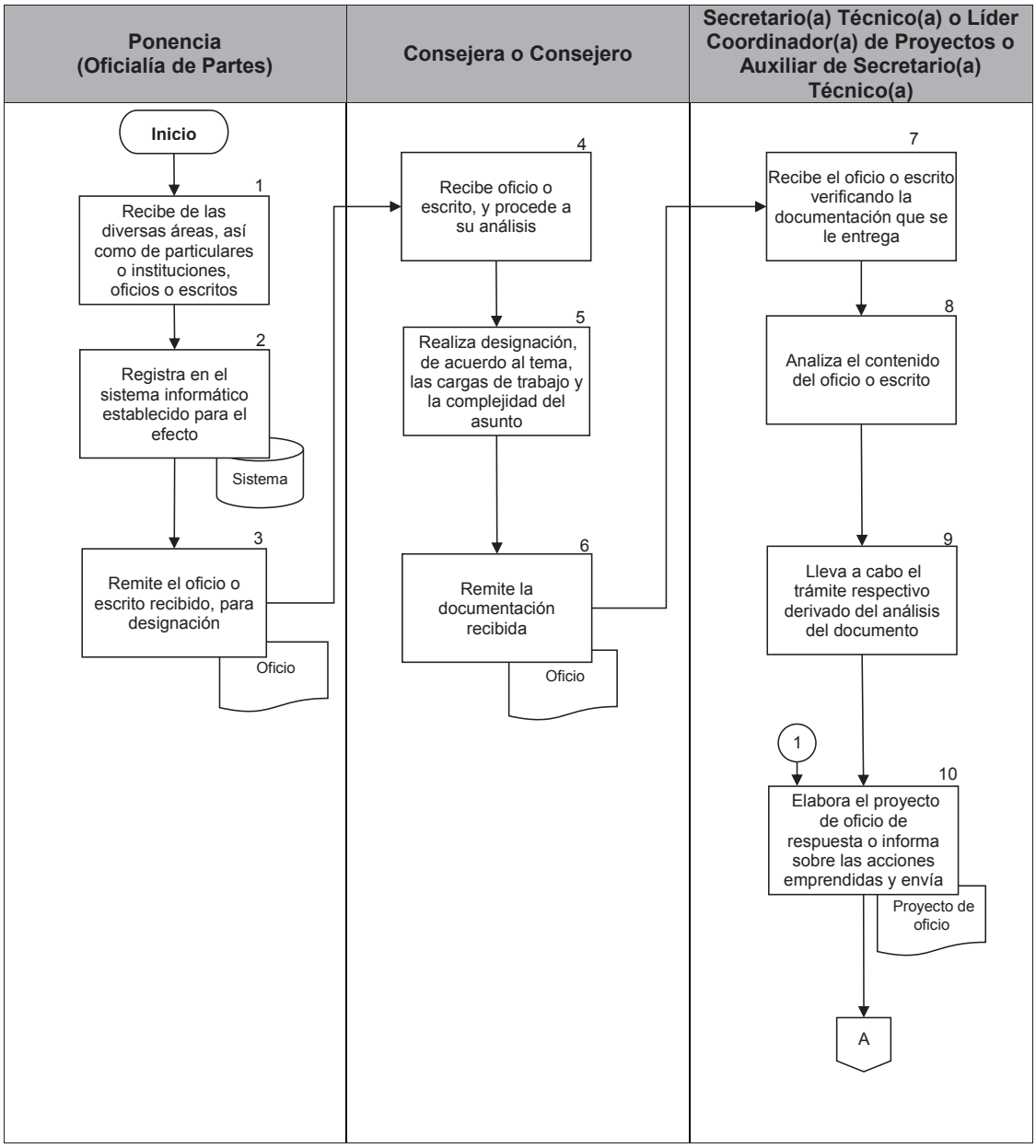

PJCDMX PODER JUDICIAL CIUDAD DE MÉXICO

MANUAL DE PROCEDIMIENTOS

PROCEDIMIENTOS

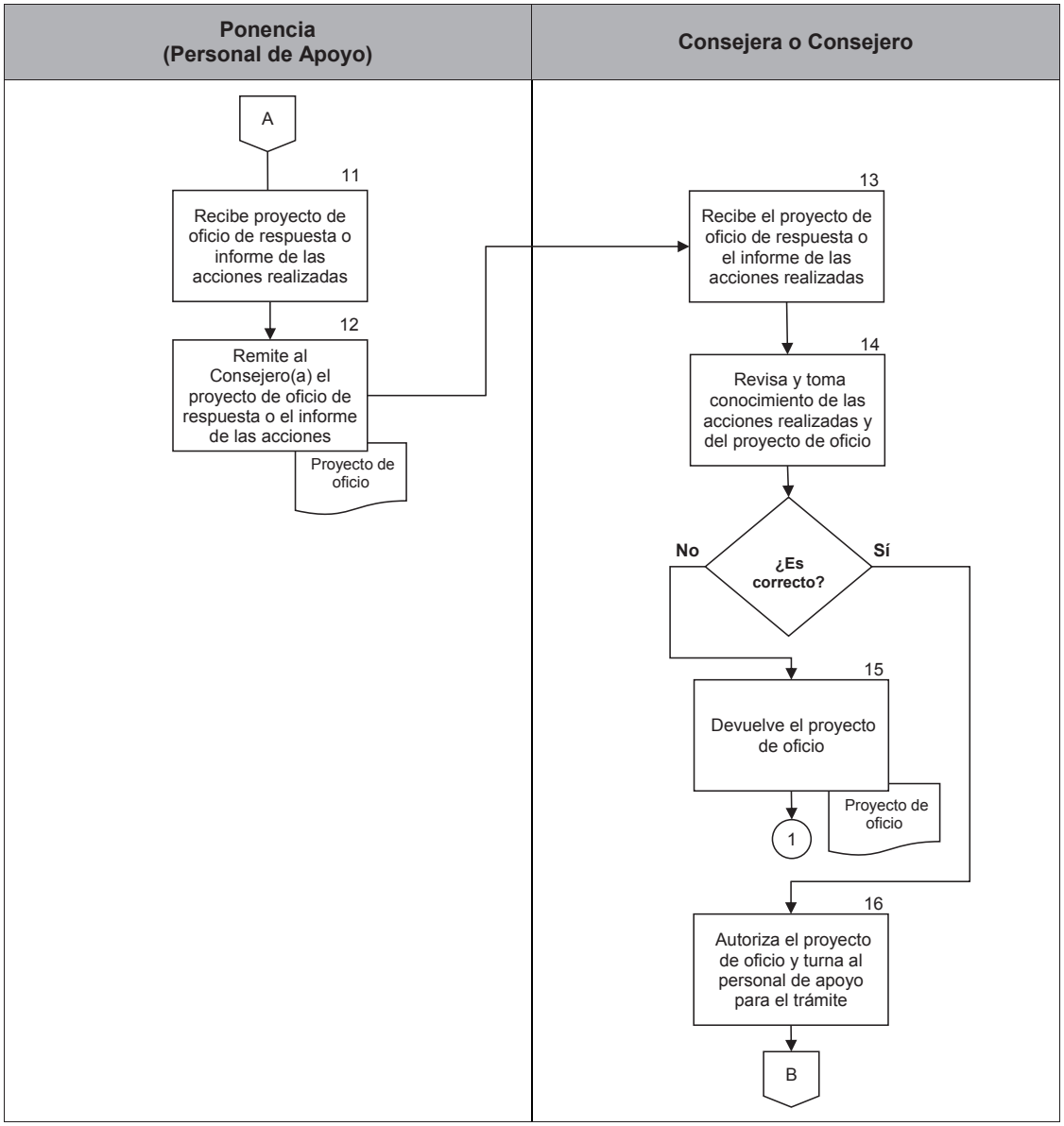

Ponencia
(Personal de Apoyo)

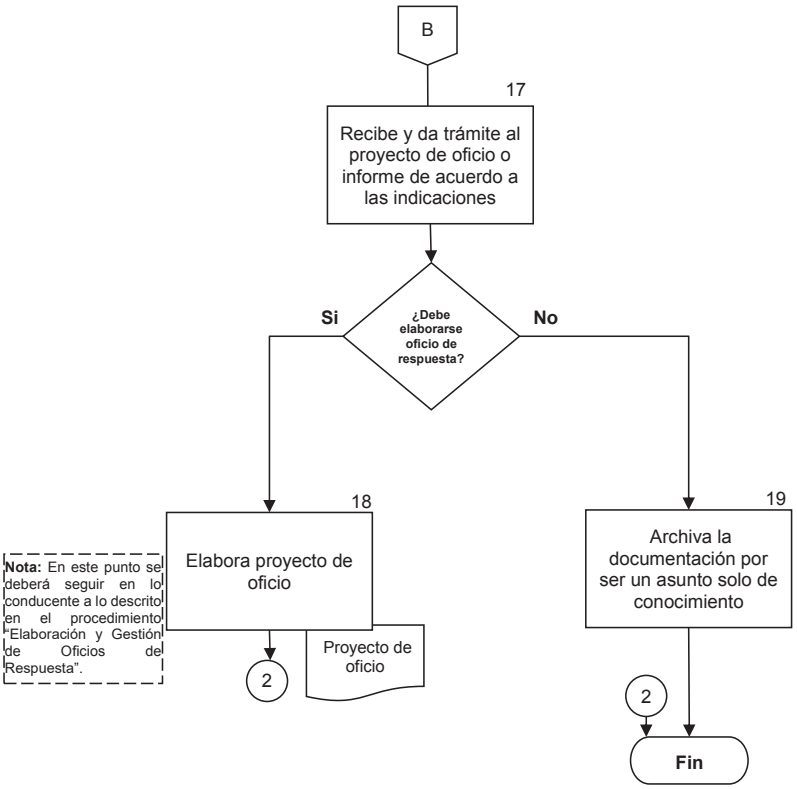

PJCDMX PODER JUDICIAL CIUDAD DE MÉXICO

MANUAL DE PROCEDIMIENTOS

PROCEDIMIENTOS

Procedimiento: PCJ-02	Gestión de Oficios de Respuesta.
Objetivo general:	Gestionar los oficios para dar atención a los diversos oficios o escritos.
Políticas y normas de operación:	

1. Para la asignación del número del oficio, se deberá asentar los siguientes datos:
   a) Número consecutivo (el cual será el número de oficio que le corresponda);
   b) Fecha de elaboración del oficio;
   c) A quién está dirigido;
   d) Observaciones; y
   e) Nombre del servidor(a) pública que solicita el número de oficio.

2. Todos los documentos se enviarán por el correo electrónico institucional de la oficialía virtual y se considerará por sí mismo, el acuse de recibo de su recepción, produciéndose los mismos efectos como si el documento se hubiera entregado físicamente en las oficialías de partes correspondientes a cada área.

3. El uso de la firma electrónica certificada, se sujetará a lo establecido en los Lineamientos para Regular el Uso de la Firma Electrónica Certificada del Poder Judicial de la Ciudad de México.

PJCDMX PODER JUDICIAL CIUDAD DE MÉXICO

MANUAL DE PROCEDIMIENTOS

PROCEDIMIENTOS

No.	Área.	Descripción de la actividad.	Documentos y/o sistemas de apoyo.
1	Ponencia (Oficialía de Partes)	Recibe de la o el Secretario(a) Técnico(a) o Líder Coordinador(a) de Proyectos o Auxiliar de Secretario(a) Técnico(a), el proyecto de oficio, para la atención del escrito u oficio que le fue remitido para su atención.	
2		Remite el proyecto de oficio la Consejera o el Consejero.	
3	Consejera o Consejero	Recibe del Personal de Apoyo el proyecto de oficio en original.	
4		Procede a su firma y turna al personal de apoyo.	
5	Ponencia (Personal de Apoyo)	Recibe de la Consejera o el Consejero el oficio firmado en original y copia.	
6		Coloca el sello de la Ponencia.	
7		Remite a la Secretaria de la Consejera o el Consejero el oficio en original y copia para que le asigne número.	
8	Ponencia (Secretaria de la Consejera o Consejero)	Recibe el oficio en original, registra y asigna número.	
9		Remite el oficio al Personal de Apoyo de la Ponencia encargado de la correspondencia para su entrega.	
10	Ponencia (Personal de Apoyo)	Recibe de la Secretaria de la Consejera o el Consejero el oficio en original para su entrega.	
11		Entrega el original del oficio a quien está dirigido, recabando en la copia el sello y firma de recibido.	
12		Remite el acuse de recibido del oficio a la Secretaria de la Consejera o el Consejero.	

No.	Área.	Descripción de la actividad.	Documentos y/o sistemas de apoyo.
13 14	Ponencia (Secretaria de la Consejera o el Consejero)	Recibe de Personal de Apoyo del Consejero(a) el acuse de recibido del oficio. Integra el acuse de recibido del oficio en el expediente correspondiente.	

FIN DEL PROCEDIMIENTO

PJCDMX PODER JUDICIAL CIUDAD DE MÉXICO

MANUAL DE PROCEDIMIENTOS

PROCEDIMIENTOS

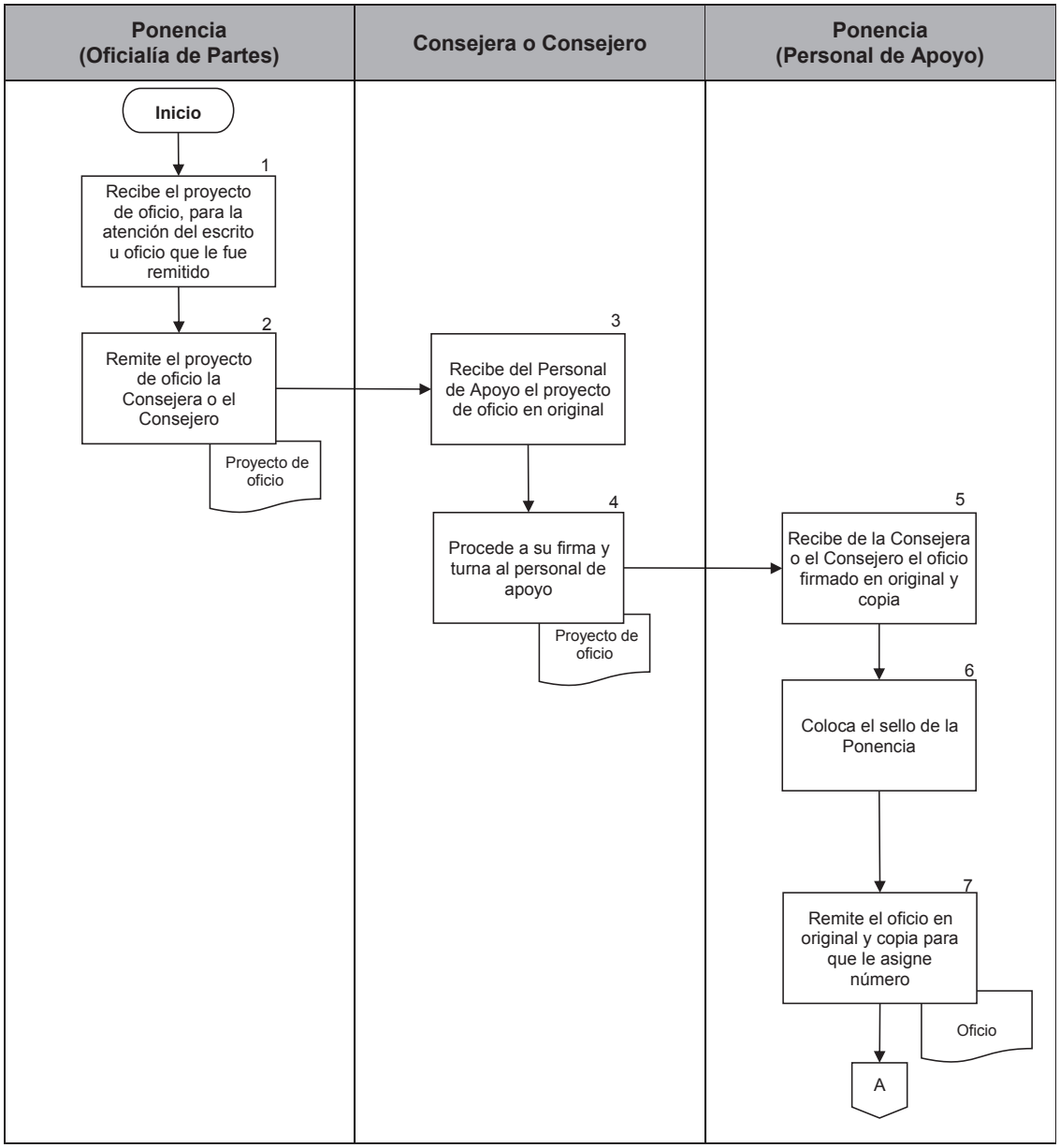

PJCDMX PODER JUDICIAL CIUDAD DE MÉXICO

MANUAL DE PROCEDIMIENTOS

PROCEDIMIENTOS

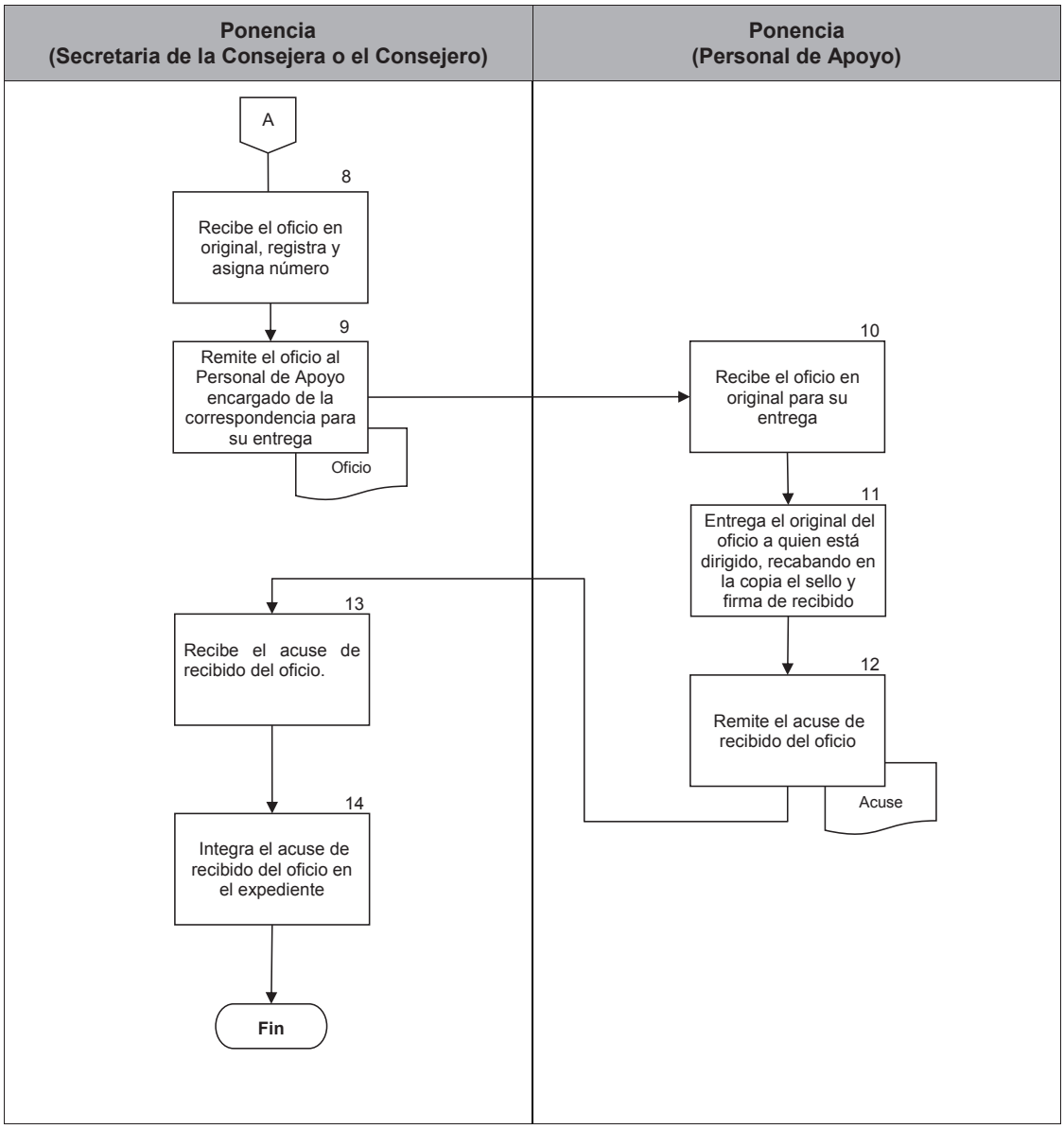

PJCDMX PODER JUDICIAL CIUDAD DE MÉXICO

MANUAL DE PROCEDIMIENTOS

PROCEDIMIENTOS

Procedimiento: PCJ-03	Preparación y seguimiento de Sesiones del Pleno del Consejo de la Judicatura de la Ciudad de México.
Objetivo general:	Preparar y dar seguimiento a las sesiones públicas y privadas del Pleno del Consejo de la Judicatura de la Ciudad de México, a las que asiste la Consejera o el Consejero.
Políticas y normas de operación:	

1. La opinión de cada punto por parte de la o el Secretario(a) Técnico(a) que analice los asuntos a tratarse en las Sesiones del Pleno del Consejo de la Judicatura de la Ciudad de México, deben contener:
   a) Resumen del contenido del punto de acuerdo;
   b) Opinión general del tema; y
   c) Propuesta de la postura a asumir sobre el particular.

2. Cuando los asuntos no estén listos para someterse a la consideración de las y los integrantes del Pleno del Consejo de la Judicatura de la Ciudad de México quedarán como reservados y una vez que sean atendidas las salvedades, se incluirán en la sesión de pleno que corresponda.

3. Cuando la o el Secretario(a) Técnico(a), lleve a cabo la revisión del Proyecto de Acta, todas las correcciones y/u observaciones la debe realizar a lápiz, observando lo siguiente:
   a) Que no tenga faltas de ortografía ni errores mecanográficos;
   b) Que los datos de la sesión sean correctos;
   c) Que se encuentren considerados todos los puntos de acuerdo señalados en el Orden del Día; y
   d) Que el sentido de los acuerdos sea el indicado por la Consejera o el Consejero.

PJCDMX PODER JUDICIAL CIUDAD DE MÉXICO

MANUAL DE PROCEDIMIENTOS

PROCEDIMIENTOS

No.	Área.	Descripción de la actividad.	Documentos y/o sistemas de apoyo.
1	Ponencia (Oficialía de Partes)	Recibe de la Secretaría General la convocatoria a la sesión y la documentación soporte correspondiente.	
2		Registra la convocatoria en el sistema informático diseñado para el efecto.	• Sistema
3		Remite a la o el Secretario(a) Técnico(a) de la Ponencia la convocatoria con el Orden del Día y la documentación soporte.	
4	Secretario(a) Técnico(a)	Recibe de la Oficialía de Partes de la Ponencia, la convocatoria a la sesión con el Orden del Día y, en su caso, la documentación soporte.	
5		Analiza los puntos del Orden del Día que de acuerdo a las indicaciones de la Consejera o el Consejero y elabora la opinión.	• Opinión
6		Da cuenta a la Consejera o el Consejero con el Orden del Día de las opiniones de cada punto.	
7	Consejera o Consejero	Analiza las opiniones emitidas por la o el Secretario(a) Técnico(a) de cada uno de los asuntos. **¿Está de acuerdo?** **No.** Continua en la actividad 8 **Si.** Continua en la actividad 9	
8		Remite a la o el Secretario(a) Técnico(a) las modificaciones para su corrección. (Regresa a la actividad 5)	

No.	Área.	Descripción de la actividad.	Documentos y/o sistemas de apoyo.
9	Consejera o Consejero	Aprueba y devuelve la documentación a la o el Secretario(a) Técnico(a).	
10 11	Secretario(a) Técnico(a)	Recibe de la Consejera o el Consejero las opiniones aprobadas y la documentación soporte. Remite las opiniones y la documentación soporte al Personal de Apoyo de la Ponencia, encargado de la integración de la carpeta de sesión.	
12 13 14	Ponencia (Personal de Apoyo)	Recibe de la o el Secretario(a) Técnico(a) las opiniones y la documentación soporte. Integra las opiniones y la documentación soporte a la carpeta de sesión. Remite a la Consejera o el Consejero un día antes de celebrarse la sesión, la carpeta con todas las opiniones aprobadas y la documentación soporte de los puntos que se abordarán en la sesión.	
15 16	Consejera o Consejero	Recibe del Personal de Apoyo de la Ponencia la carpeta con todas las opiniones aprobadas y la documentación soporte de los puntos que se abordarán en la sesión. Asiste a la Sesión convocada y comunica los resultados a la o el Secretario(a) Técnico(a).	
17	Secretario(a) Técnico(a)	Recibe la comunicación de los acuerdos tomados, espera el acta de la sesión elaborada por la Secretaría General para su revisión y en su caso aprobación.	
18	Ponencia (Secretaria de la Consejera o Consejero)	Recibe de la Secretaría General el proyecto de Acta de sesión celebrada para su revisión y comentarios.	

PJCDMX PODER JUDICIAL CIUDAD DE MÉXICO

MANUAL DE PROCEDIMIENTOS

PROCEDIMIENTOS

No.	Área.	Descripción de la actividad.	Documentos y/o sistemas de apoyo.
19	Secretario(a) Técnico(a)	Recibe de la Secretaria de la Consejera o el Consejero el proyecto del acta de la sesión y revisa.	
20		Da cuenta a la Consejera o el Consejero del resultado de la revisión del proyecto de acta de sesión y de la relación de acuerdos para seguimiento.	
21	Consejera o Consejero	Revisa el proyecto de acta y relación de acuerdos. **¿Está de acuerdo?** **No.** Conecta con la actividad 22 **Si.** Conecta con la Actividad 25	
22		Devuelve a la o el Secretario(a) Técnico(a) indicándole las correcciones que considere pertinentes para que solicite los cambios a la Secretaría General.	
23	Secretario(a) Técnico(a)	Recibe correcciones y solicita a la Secretaría General, las modificaciones correspondientes.	
24	Secretaría General	Recibe las correcciones al acta, procede a su corrección y turna nuevamente a la Ponencia. (Regresa a la actividad 18)	
25	Consejera o Consejero	Devuelve a la o el Secretario(a) Técnico(a) para su Trámite.	
26	Secretario(a) Técnico(a)	Recibe de la Consejera o el Consejero, el proyecto de acta de sesión aprobada.	
27		Fotocopia el proyecto de acta de sesión y procede al archivo en el expediente correspondiente.	
28		Espera la remisión acta para firma de la Consejera o el Consejero	

FIN DEL PROCEDIMIENTO

PJCDMX PODER JUDICIAL CIUDAD DE MÉXICO

MANUAL DE PROCEDIMIENTOS

PROCEDIMIENTOS

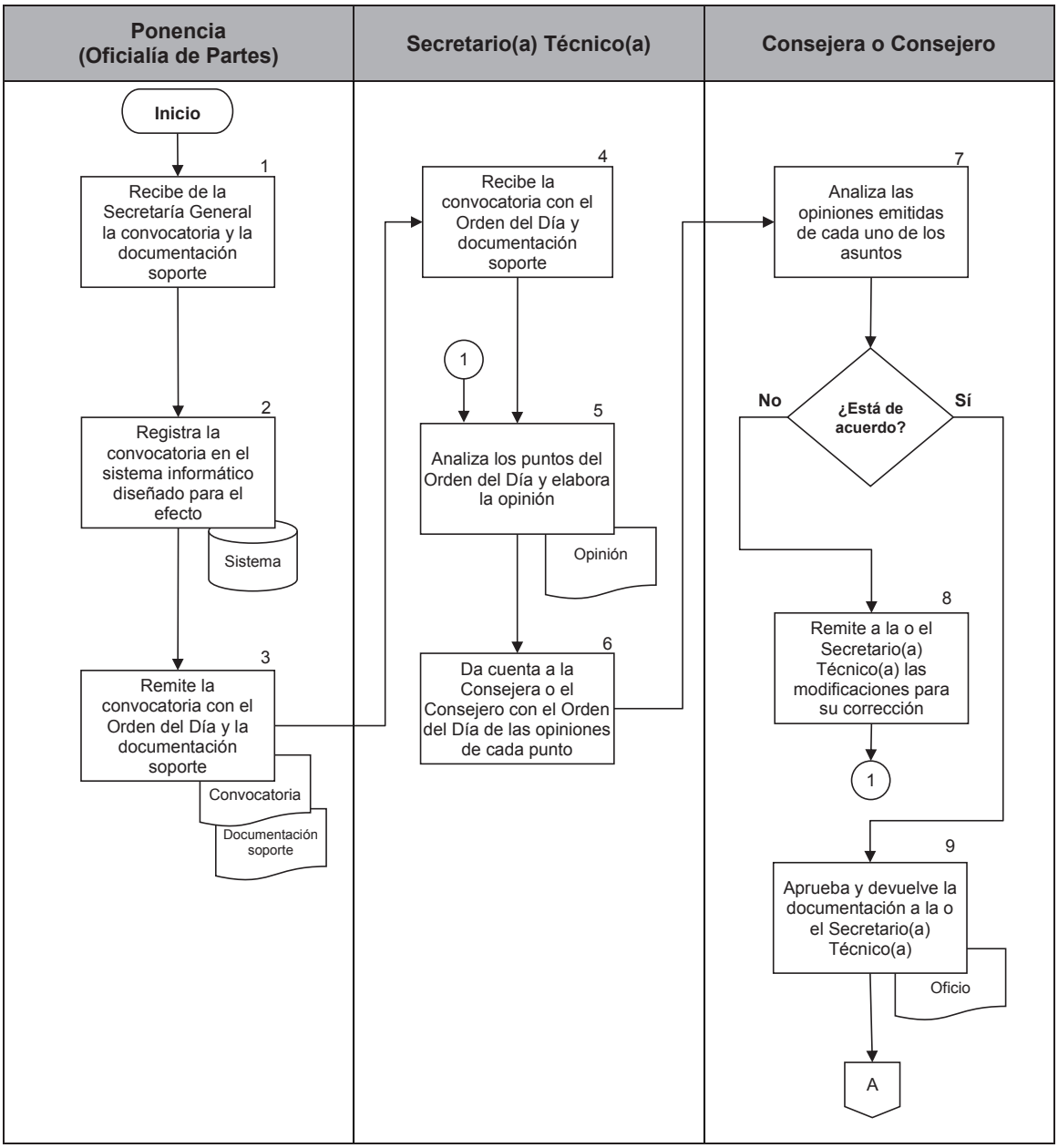

PJCDMX PODER JUDICIAL CIUDAD DE MÉXICO

MANUAL DE PROCEDIMIENTOS

PROCEDIMIENTOS

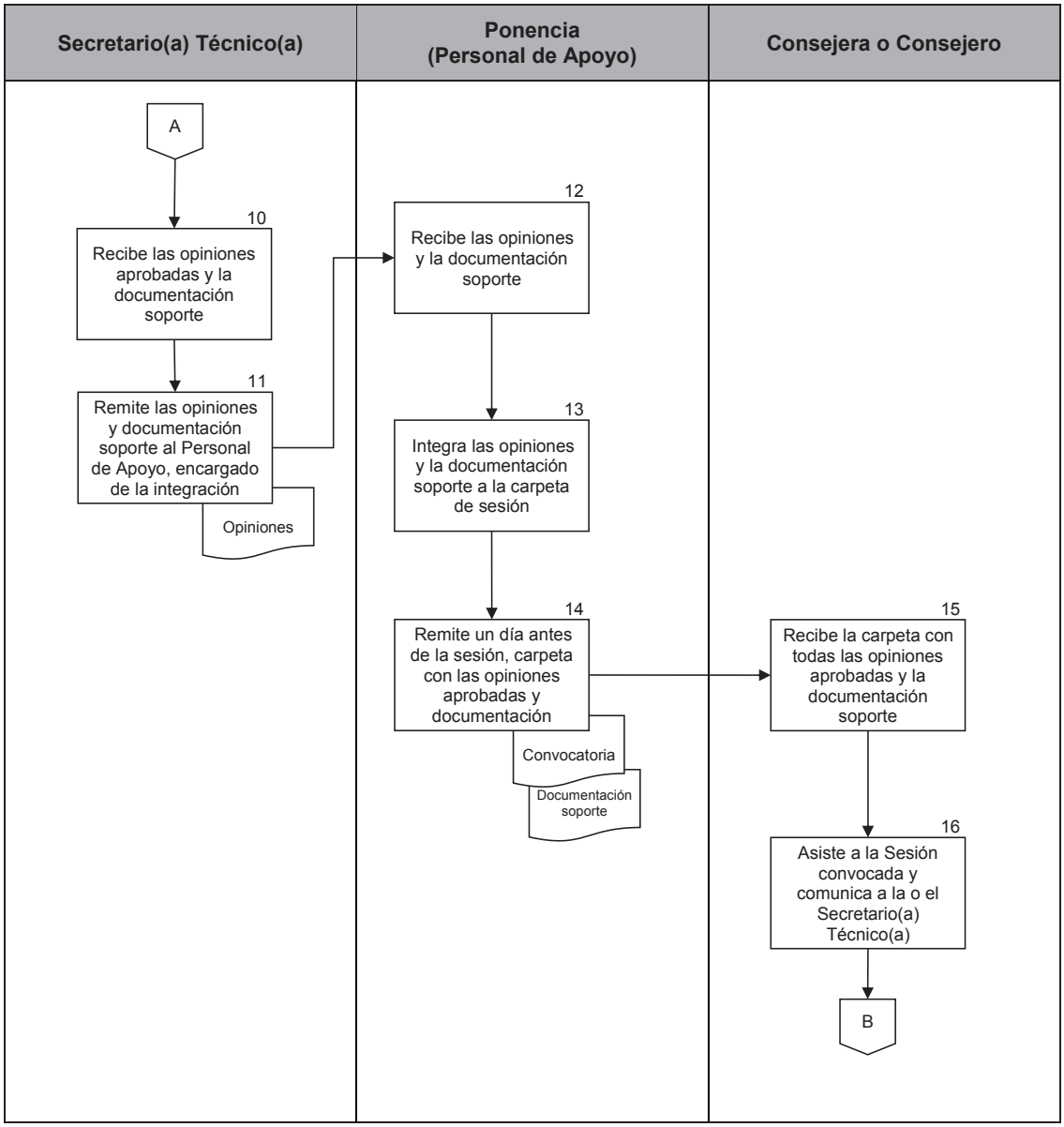

PJCDMX PODER JUDICIAL CIUDAD DE MÉXICO

MANUAL DE PROCEDIMIENTOS

PROCEDIMIENTOS

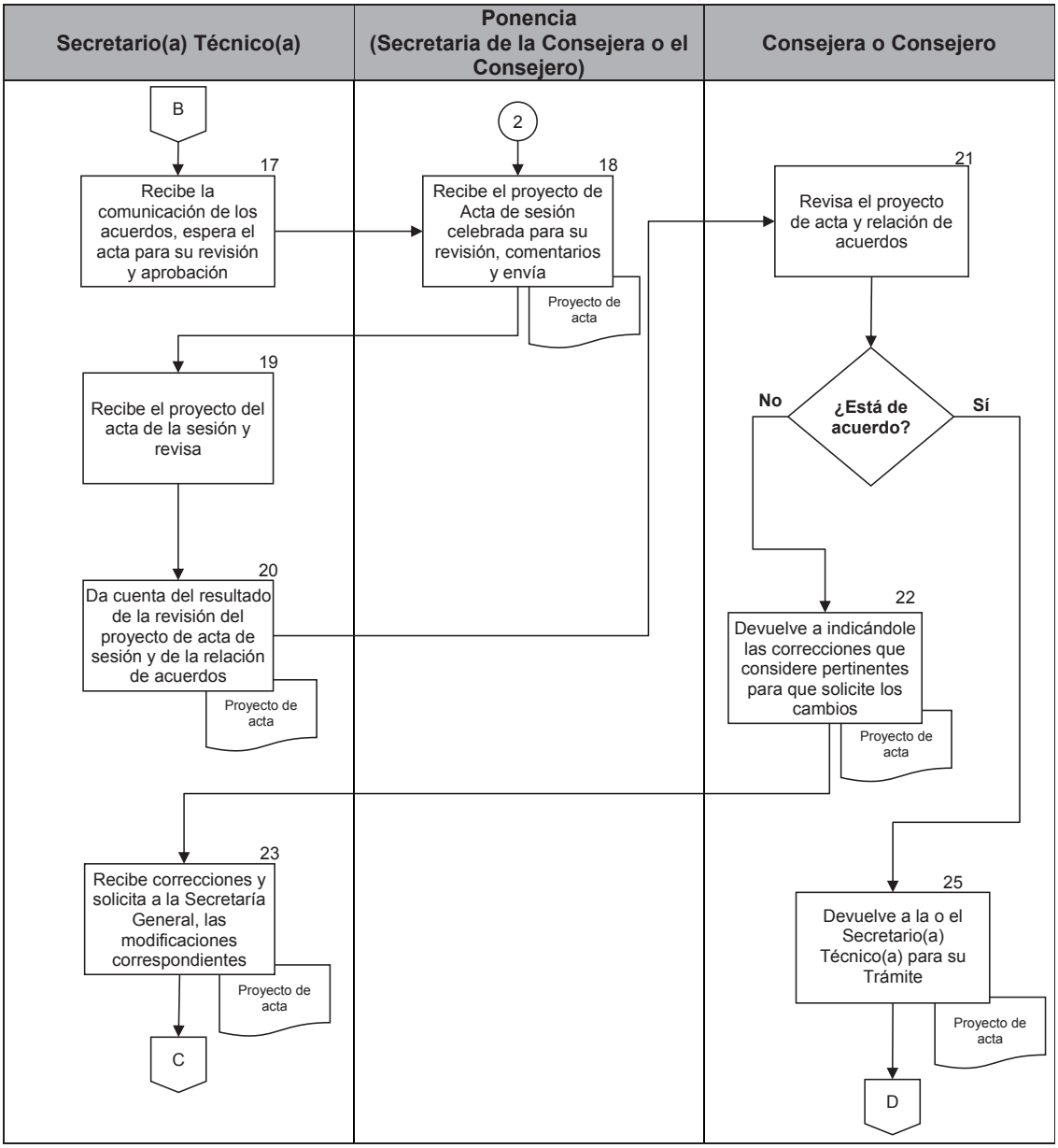

PJCDMX PODER JUDICIAL CIUDAD DE MÉXICO

MANUAL DE PROCEDIMIENTOS

PROCEDIMIENTOS

Secretaría General	Secretario(a) Técnico(a)
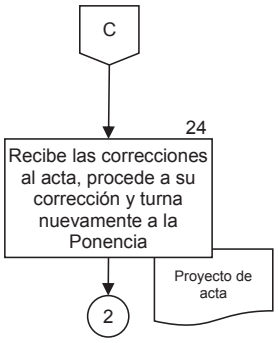	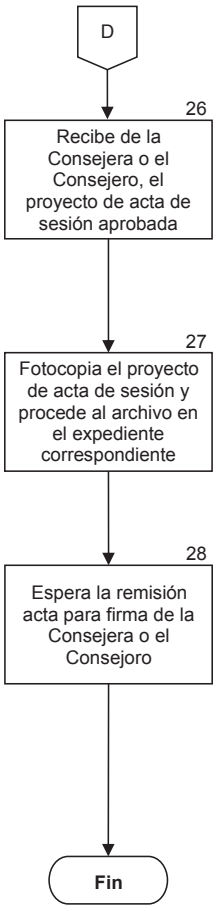

PJCDMX PODER JUDICIAL CIUDAD DE MÉXICO

MANUAL DE PROCEDIMIENTOS

PROCEDIMIENTOS

Procedimiento: PCJ-04	Atención de Asuntos Turnados a Secretarios(as) Técnicos(as).
Objetivo general:	Dar cumplimiento a las instrucciones por parte de las y los integrantes del Pleno del Consejo de la Judicatura de la Ciudad de México o a aquellas que se emitan de forma Unitaria por una o un Consejero(a), mediante el análisis y emisión de opinión que del asunto se estime conducente.
Políticas y normas de operación:	

1. Este procedimiento deriva del Procedimiento Preparación y seguimiento de Sesiones del Pleno del Consejo de la Judicatura de la Ciudad de México, así como de los acuerdos que se emitan por la Consejera o el Consejero en su calidad de Semanero(a).

2. El registro de los Acuerdos turnados deberá contener:
   a) Número del acuerdo;
   b) Fecha del acuerdo;
   c) Número de expediente; y
   d) Tema que es turnado a Secretarios(as) Técnicos(as).

3. La Secretaría General, remite a la Presidencia y las Ponencias, previa aprobación del Acta de la sesión plenaria respectiva, la certificación del Acuerdo por el que instruye a las y los Secretarios(as) Técnicos(as), la atención de los mismos. O bien, el expediente administrativo correspondiente (durante la semanería) en el que se incluye el Acuerdo del asunto en materia de análisis.

4. El cumplimiento del Acuerdo plenario o de semanería presentado por las y los Secretarios(as) Técnicos(as) será incluido por la Secretaría General dentro de la orden del día de la Sesión Plenaria correspondiente, de acuerdo a los trámites y procedimientos que al efecto se llevan a cabo en dicha área.

5. Las Consejeras y los Consejeros designarán a la o el Secretario(a) Técnico(a), que atenderá los asuntos, dicha designación se hará del conocimiento a la Secretaría Técnica de Comisión “A” de la Presidencia del CJDMX, mediante correo electrónico institucional.

6. El correo electrónico institucional será el medio de comunicación oficial para que las y los Secretarios(as) Técnicos(as) y los enlaces de las distintas áreas, así como la Presidencia del propio Consejo, atiendan el asunto.

7. En el momento en que el proyecto de oficio cuenta con todas las firmas de las y los Secretarios(as) Técnicos(as) que intervinieron, éste deja de ser proyecto y se convierte formalmente en oficio.

No.	Área.	Descripción de la actividad.	Documentos y/o sistemas de apoyo.
1	Secretario(a) Técnico(a)	Recibe de la o el Secretario(a) Técnico(a) de Comisión “A” de la Presidencia del CJCDMX, nota ejecutiva y, en su caso, documentos anexos.	
2		Analiza el asunto turnado y elabora propuestas para la reunión de Secretarios(as) Técnicos(as).	• Propuesta
3		Da cuenta a la Consejera o el Consejero del asunto, con el acuerdo correspondiente, los documentos anexos y las propuestas para la reunión de Secretarios(as) Técnicos(as).	
4	Consejera o Consejero	Revisa con la o el Secretario(a) Técnico(a) el asunto y las propuestas, acordando la posición y/o las propuestas de la Ponencia en la reunión respectiva.	
5	Secretario(a) Técnico(a)	Participa en la reunión de Secretarios(as) Técnicos(as) en la fecha programada, tomando con las y los Secretarios(as) Técnicos(as) de la Presidencia, de las Ponencias y, en su caso, con las y los representantes de las demás áreas administrativas involucradas en el asunto, los acuerdos correspondientes.	
6		Da cuenta a la Consejera o el Consejero de los resultados de la reunión de Secretarios(as) Técnicos(as) y espera el proyecto de oficio de la Secretario(a) Técnico(a) de Comisión “A”	
7	Secretario(a) Técnico(a) de Comisión “A” de Presidencia	Remite el proyecto de oficio a los demás Secretarios(as) Técnicos(as) participantes en las reuniones para autorización y firma.	• Proyecto de Oficio

No.	Área.	Descripción de la actividad.	Documentos y/o sistemas de apoyo.
8	Secretario(a) Técnico(a)	Recibe el proyecto del oficio con el que se da cuenta al Pleno del Consejo de la Judicatura en relación al cumplimiento del acuerdo respectivo.	
9		Revisa el contenido del oficio. **¿Está de acuerdo?** **No.** Continúa en la actividad 10. **Sí.** Continúa en la actividad 11.	
10		Devuelve el oficio a la o el Secretario(a) Técnico(a) responsable, indicándole las modificaciones y correcciones que considere pertinentes. (Regresa a la actividad 7.)	
11		Firma y devuelve a la o el Secretario(a) Técnico(a) de Comisión “A” de Presidencia.	
12	Secretario(a) Técnico(a) de Comisión “A” de Presidencia	Recibe el proyecto de oficio firmado por las y los Secretarios(as) Técnicos(as) revisores y le coloca su firma.	
13		Remite a la Secretaría General el oficio por el que se da cumplimiento al acuerdo plenario, con la finalidad de que se informe a las y los integrantes del Pleno del Consejo y así, emitan la determinación correspondiente.	

FIN DEL PROCEDIMIENTO

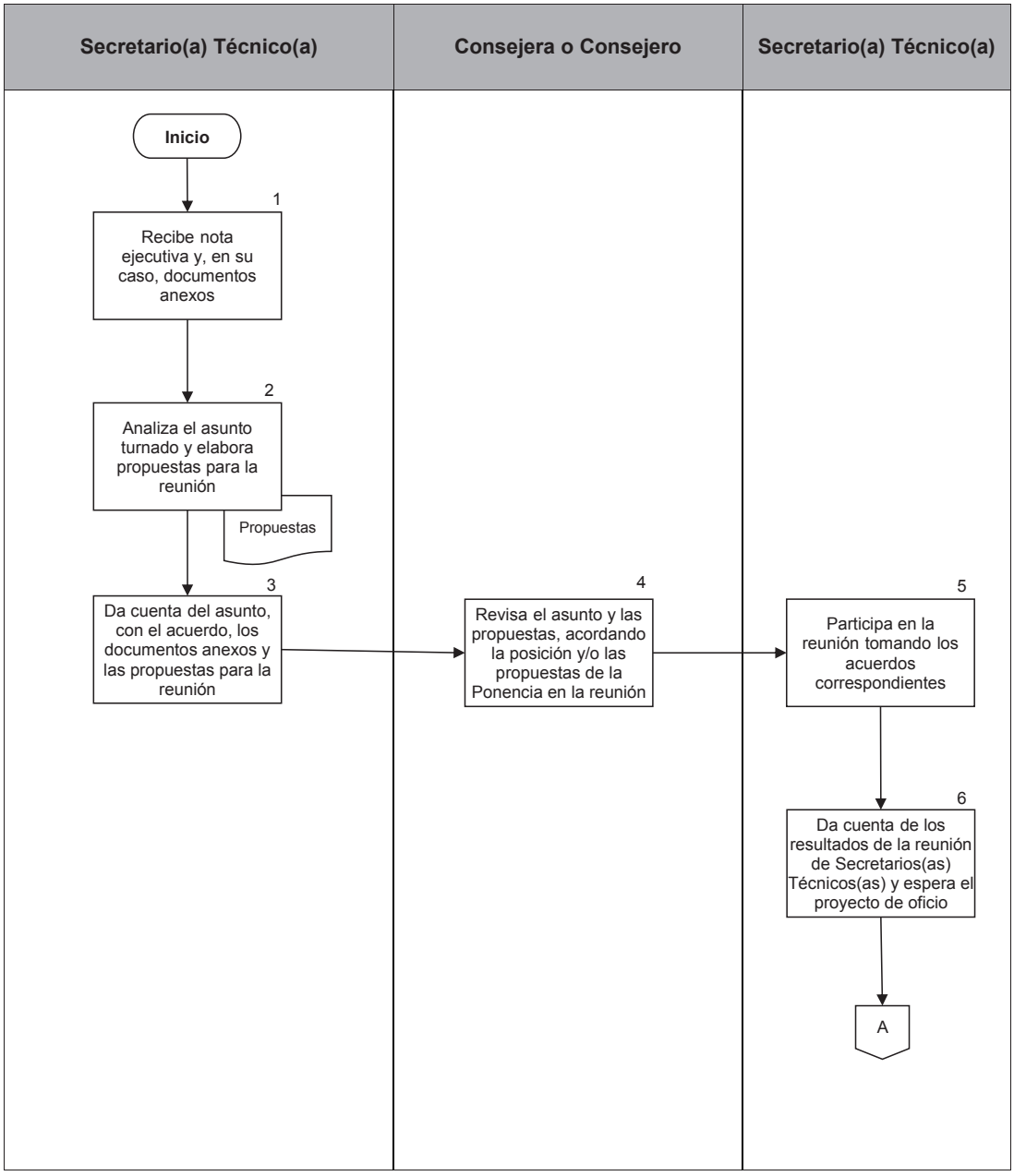
Secretario(a) Técnico(a)
Consejera o Consejero
Secretario(a) Técnico(a)
Inicio
1
Recibe nota ejecutiva y, en su caso, documentos anexos
2
Analiza el asunto turnado y elabora propuestas para la reunión
Propuestas
3
Da cuenta del asunto, con el acuerdo, los documentos anexos y las propuestas para la reunión
4
Revisa el asunto y las propuestas, acordando la posición y/o las propuestas de la Ponencia en la reunión
5
Participa en la reunión tomando los acuerdos correspondientes
6
Da cuenta de los resultados de la reunión de Secretarios(as) Técnicos(as) y espera el proyecto de oficio
A

PJCDMX PODER JUDICIAL CIUDAD DE MÉXICO

MANUAL DE PROCEDIMIENTOS

PROCEDIMIENTOS

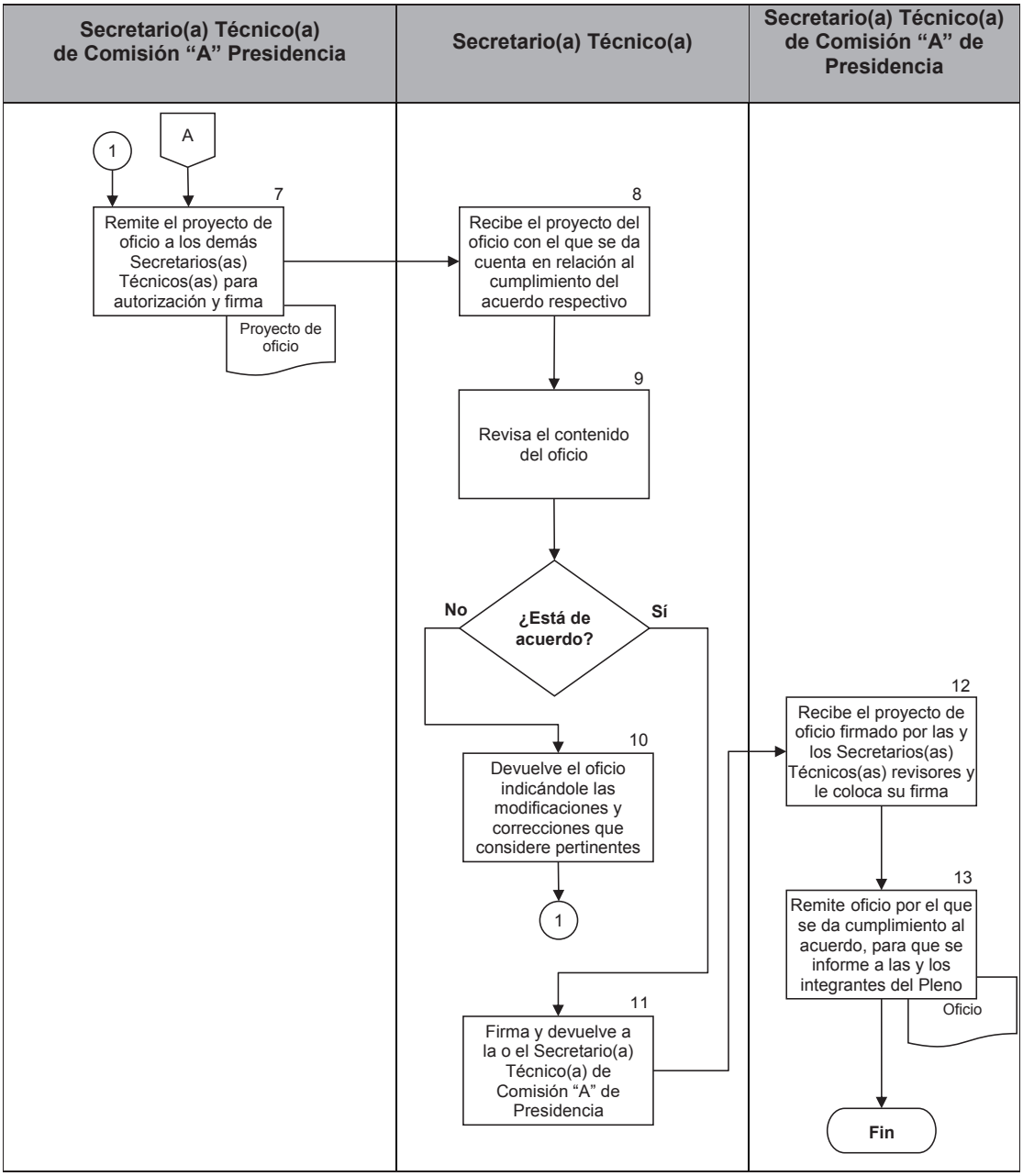

PJCDMX
PODER JUDICIAL
CIUDAD DE MÉXICO

MANUAL DE PROCEDIMIENTOS

PROCEDIMIENTOS

Procedimiento: PCJ-05	Elaboración de Acuerdos de Vistas turnadas por la Comisión de Disciplina Judicial.
Objetivo general:	Establecer los pasos que se siguen en las Ponencias que integran el Consejo de la Judicatura de la Ciudad de México, para la elaboración de acuerdos de vistas ordenadas por la Comisión de Disciplina Judicial.
Políticas y normas de operación:	

1. El Reporte de Vistas Turnadas por la Secretaría Técnica de la Comisión de Disciplina Judicial, es un documento generado por la Comisión de Disciplina Judicial y contiene los siguientes datos:
   a) Número progresivo del listado;
   b) Número de expediente;
   c) Número de acuerdos que contiene el expediente;
   d) Si se acompañan actas de visita judicial; y
   e) Número de fojas que integran el expediente.

2. Da vista a la sección de la Comisión de Disciplina Judicial que corresponda, para que determine lo conducente y se recibe a través de la Oficialía de Partes de cada Ponencia.

3. Se turna al Secretario Técnico, Líder Coordinador de Proyectos, Auxiliar de Secretario Técnico o en su caso al personal técnico operativo que determine el Consejero (a), para su estudio correspondiente.

4. En el caso de que, el Consejero (a) Ponente se hubiere excusado, el Pleno del Consejo de la Judicatura de la Ciudad de México, calificará la excusa y en caso de ser procedente nombrará de entre los integrantes de otra Sección al Consejero (a) que será Ponente.

PJCDMX PODER JUDICIAL CIUDAD DE MÉXICO

MANUAL DE PROCEDIMIENTOS

PROCEDIMIENTOS

No.	Área.	Descripción de la actividad.	Documentos y/o sistemas de apoyo.
1	Ponencia (Oficialía de Partes)	Recibe de la Secretaría Técnica de la Comisión de Disciplina Judicial, vistas entre ellas: Acuerdos Diversos (A.D.), Actas de Visita Judicial (A.V.J.) o en su caso Actas de Visita Extraordinaria (A.V.E.), que corresponde a la Consejera o el Consejero ser Ponente del proyecto de acuerdo respectivo, debidamente listado en la Libreta de Vistas Turnadas por la Comisión y firma de recibido en dicha libreta.	
2		Sella por medio del reloj checador la última hoja del expediente donde aparece la fecha y hora en que ingresó físicamente la vista a la Ponencia.	
3		Registra en el sistema establecido, cada una de las vistas turnadas a la Ponencia.	
4		Remite a la Consejera o el Consejero o en su caso a la persona encargada de la distribución del turno de las vistas, para la designación correspondiente del Secretario Técnico, Líder Coordinador de Proyectos, Auxiliar de Secretario Técnico o personal técnico operativo, correspondiente.	
5	Consejera o Consejero (Personal de Apoyo)	Recibe y turna al Secretario Técnico, Líder Coordinador de Proyectos, Auxiliar de Secretario Técnico o en su caso al personal técnico operativo, que conocerá del asunto.	
6	Secretario(a) Técnico(a), Líder Coordinador(a) de Proyectos, Auxiliar de Secretario(a) Técnico(a)/personal técnico operativo	Recibe, analiza y estudia la vista turnada, contemplando los tiempos establecidos para emitir el acuerdo.	

PJCDMX PODER JUDICIAL CIUDAD DE MÉXICO

MANUAL DE PROCEDIMIENTOS

PROCEDIMIENTOS

No.	Área.	Descripción de la actividad.	Documentos y/o sistemas de apoyo.
7	Secretario(a) Técnico(a), Líder Coordinador(a) de Proyectos, Auxiliar de Secretario(a) Técnico(a) (personal técnico operativo)	Elabora el proyecto de acuerdo, fundando y motivado.	• Proyecto
8		Imprime y remite el proyecto de acuerdo a la Consejera o el Consejero para su análisis y validación, junto con el expediente correspondiente a la vista.	
9	Consejera o Consejero	Recibe el proyecto de acuerdo correspondiente a la vista, junto con el expediente, para su análisis y validación.	
10		Revisa el contenido y sentido del proyecto de acuerdo: **¿Está de acuerdo?** **No.** Regresa a la actividad 11 **Si.** Continua en la actividad 12	
11		Devuelve al Secretario Técnico, para que realice las modificaciones. (Regresa a la actividad número 7)	
12		Valida con su firma y lo devuelve al Secretario Técnico, Líder Coordinador de Proyectos, Auxiliar de Secretario Técnico o en su caso al personal técnico operativo correspondiente, para continuar con su trámite.	
13	Secretario(a) Técnico(a), Líder Coordinador(a) de Proyectos, Auxiliar de Secretario(a) Técnico(a) (personal técnico operativo)	Recibe la vista y el acuerdo firmado por la Consejera o el Consejero (a), para devolverlo a la Comisión de Disciplina Judicial.	

FIN DEL PROCEDIMIENTO

PJCDMX PODER JUDICIAL CIUDAD DE MÉXICO

MANUAL DE PROCEDIMIENTOS

PROCEDIMIENTOS

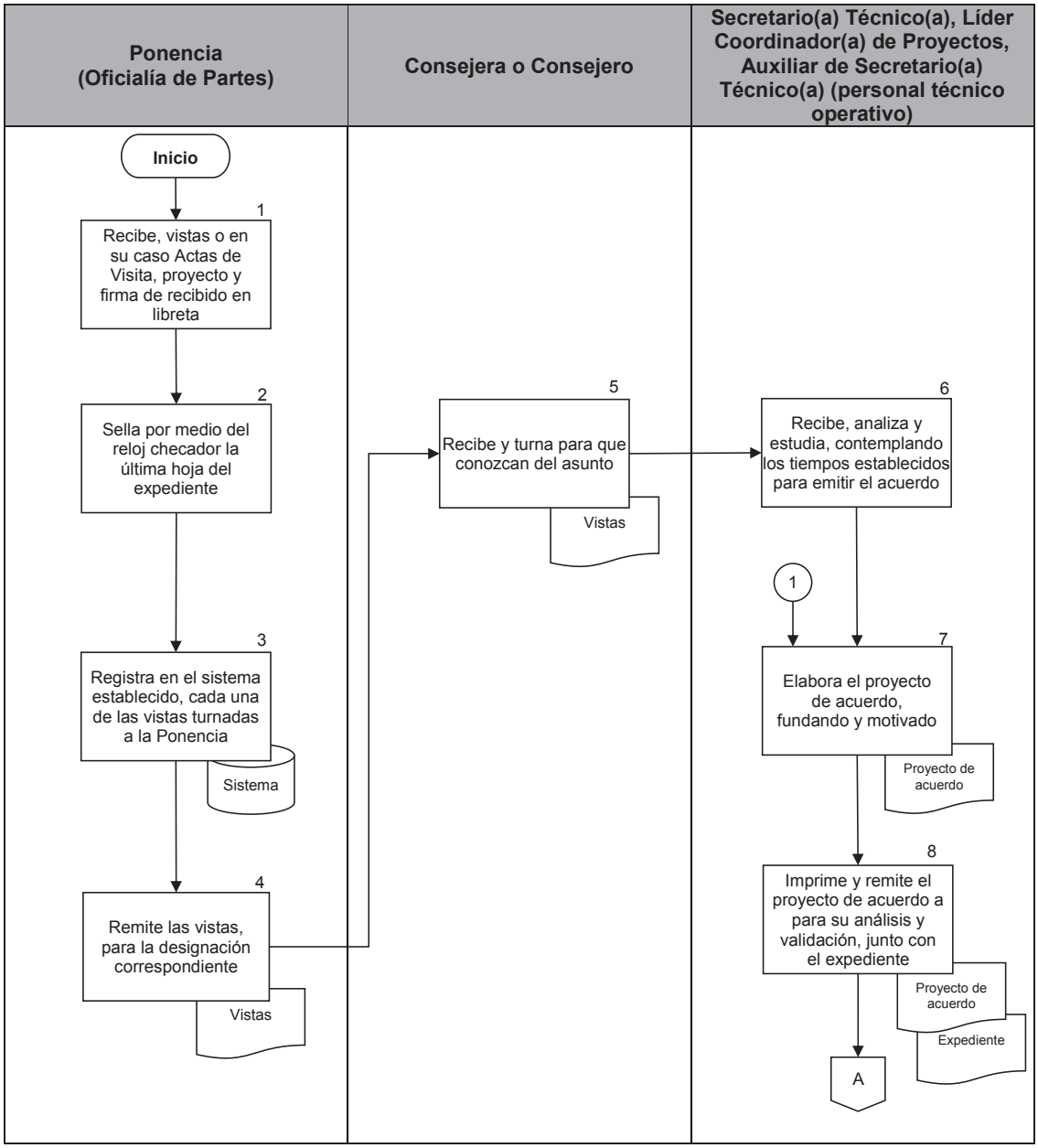

PJCDMX PODER JUDICIAL CIUDAD DE MÉXICO

MANUAL DE PROCEDIMIENTOS

PROCEDIMIENTOS

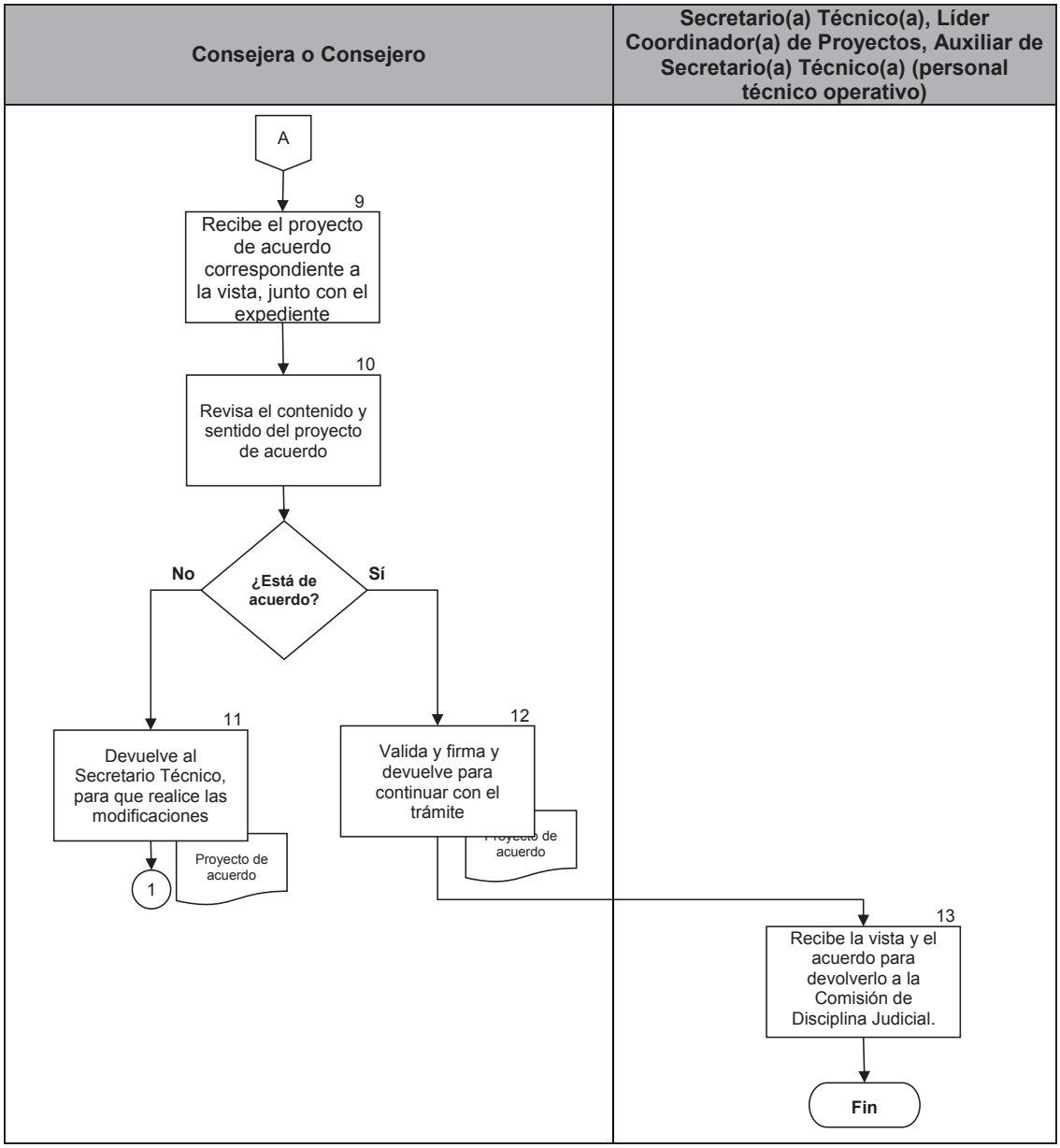

PJCDMX
PODER JUDICIAL
CIUDAD DE MÉXICO

MANUAL DE PROCEDIMIENTOS

PROCEDIMIENTOS

Procedimiento: PCJ-06	Elaboración de Resoluciones.
Objetivo general:	Elaborar las resoluciones en Primera Instancia de quejas o procedimientos de oficio, de carácter no jurisdiccional, así como de los recursos de inconformidad en Segunda Instancia.
Políticas y normas de operación:	

1. De conformidad con el acuerdo número 12-18/2012, y su modificatorio 47-37/2012 emitidos por el Pleno del Consejo de la Judicatura del Distrito Federal, ahora Ciudad de México, en sesiones de fechas veinticuatro de abril y cuatro de septiembre, ambos de dos mil doce respectivamente, la Comisión de Disciplina Judicial se constituirá en tantas secciones como consejeros se encuentren en funciones con excepción del Presidente del Consejo, las cuales funcionarán de manera simultánea, debiendo integrase por tres Consejeros cada una.

2. Las secciones se pronunciarán de manera colegiada en:
   a) Las aperturas de los procedimientos de oficio.
   b) Las resoluciones en primera instancia de los expedientes de una queja o de un procedimiento de oficio.

3. Corresponderá conforme a los libros de turno de apertura de procedimientos de oficio o de turno de resoluciones de primera instancia para quejas o procedimientos de oficio, asignar la integración de sección por número consecutivo de ponencia que corresponda a cada consejero, en conjunto con los dos consejeros que le sigan en ese mismo orden.

4. Los recursos de inconformidad que se interpongan, se asignarán siguiendo el orden establecido, a alguno de los dos consejeros que no integraron la sección que se constituya, en los términos siguientes:

PONENTE	1ER. INTEGRANTE	2° INTERGRANTE
Ponencia 1	Ponencia 2	Ponencia 4
Ponencia 2	Ponencia 4	Ponencia 5
Ponencia 4	Ponencia 5	Ponencia 6
Ponencia 5	Ponencia 6	Ponencia 1
Ponencia 6	Ponencia 1	Ponencia 2

Ponentes del Recurso de Inconformidad	
Ponencia 5	Ponencia 6
Ponencia 6	Ponencia 1
Ponencia 1	Ponencia 2
Ponencia 2	Ponencia 4
Ponencia 4	Ponencia 5

5. En el caso de que la o el Consejero Ponente se hubiere excusado, el Pleno del Consejo de la Judicatura de la Ciudad de México, calificará la excusa y de ser procedente nombrará de entre los integrantes de la otra Sección al Consejero que será Ponente.

6. En los procedimientos de queja a que aluden los artículos 211, 212, 213 y 214 de la Ley Orgánica del Tribunal Superior de Justicia del Distrito Federal, el Consejero Ponente de cada Sección contará con un plazo máximo de diez días hábiles para remitir la primera versión de la resolución respectiva a consulta, discusión y observaciones de los otros dos Consejeros integrantes de su sección, quienes a su vez contarán con un término de hasta tres días hábiles para devolverla con las observaciones que correspondan al Consejero ponente.

7. En las aperturas de los procedimientos de oficio, una vez que el consejero al que de manera unitaria, se haya turnado el expediente de vista, considere que existen elementos suficientes que acrediten de una probable falta administrativa, en el mismo acuerdo unitario, se devolverá e instruirá a la Secretaria Técnica de la Comisión de Disciplina Judicial, para el efecto de que mediante certificación asigne conforme a la regla de integración de las secciones a que hace referencia la tabla inserta en el acuerdo tercero que antecede, la integración de sección que corresponda y de inmediato turne el

expediente al consejero ponente en el entendido de que el registro de turno se llevará conforme al libro de apertura de procedimientos de oficio.

8. En caso, de que el Consejero sostenga un criterio jurídico diferente al presentado en el proyecto de resolución (propuesto por la Ponencia ponente), emite voto particular, para que se incorpore al proyecto de resolución, y ordena a su Secretaria que se turne a la Ponencia ponente, para continuar su trámite.

9. En el caso de que los otros dos Consejeros integrantes de la Sección no compartan el criterio planteado en el proyecto de resolución original, la Secretaría Técnica de la Comisión de Disciplina Judicial al recibir el expediente de queja o procedimiento de oficio, designa un nuevo Ponente y se vuelve a iniciar el Presente Procedimiento

No.	Área.	Descripción de la actividad.	Documentos y/o sistemas de apoyo.
1	Ponencia (Oficialía de Partes)	Recibe de la Secretaría Técnica de la Comisión de Disciplina Judicial el expediente de Quejas o Procedimientos de Oficio para Resolución y el expediente en que corresponde a la Consejera o el Consejero ser Ponente del proyecto de resolución. **Nota:** En el caso del Recurso de Inconformidad es la Secretaría General del Consejo, la que turna el expediente a la Consejera o el Consejero que deberá de conocer de acuerdo a la instrucción de Presidencia.	
2 3	Ponencia (Personal de Apoyo)	Registra en la libreta de control, así como por medio del reloj checador de la Ponencia, la hora y la fecha en que ingresa físicamente el expediente y se entrega la copia de acuse al área correspondiente. Remite a la Consejera o el Consejero el expediente, para la designación de la o el Secretario(a) Técnico(a) que conocerá del asunto.	
4 5 6	Consejera o Consejero	Recibe el expediente y procede a su análisis. Realiza la designación de la o él Secretario(a) Técnico(a) equitativamente, de acuerdo a las cargas de trabajo y la complejidad del expediente recibido. Comunica al Personal de Apoyo de la Ponencia la designación de la o el Secretario(a) Técnico(a) responsable de proyectar la resolución, remitiéndole el expediente.	

PJCDMX PODER JUDICIAL CIUDAD DE MÉXICO

MANUAL DE PROCEDIMIENTOS

PROCEDIMIENTOS

No.	Área.	Descripción de la actividad.	Documentos y/o sistemas de apoyo.
7	Ponencia (Personal de Apoyo)	Recibe el expediente de la Consejera o el Consejero.	
8		Turna el expediente a la o el Secretario(a) Técnico(a) o Personal Responsable designado por la Consejera o el Consejero.	
9	Secretario(a) Técnico(a)	Recibe el expediente asignado, verificando la documentación que se le entrega.	
10		Revisa el contenido y sentido del proyecto de acuerdo:	
11		Elabora debidamente fundado y motivado el proyecto de resolución.	
12		Imprime y remite el proyecto de resolución al Consejero para su análisis y validación, junto con el expediente.	• Proyecto de resolución
13	Consejera o Consejero	Recibe el proyecto de resolución, con el expediente, para su análisis y validación.	
14		Revisa el contenido y sentido del proyecto de resolución: **¿Es correcto?** **No.** Continua en la actividad 15 **Si.** Continua en la actividad 16	
15		Devuelve al Secretario Técnico que corresponda, para su modificación. (Regresa a la actividad 11)	
16		Da el visto bueno y turna al Personal de Apoyo de la Ponencia para que se circule a las otras Ponencias que integran la Sección correspondiente para su estudio y validación.	

PJCDMX PODER JUDICIAL CIUDAD DE MÉXICO

MANUAL DE PROCEDIMIENTOS

PROCEDIMIENTOS

No.	Área.	Descripción de la actividad.	Documentos y/o sistemas de apoyo.
17	Consejeras o Consejeros de otras ponencias según sea el caso	Recibe el expediente y el proyecto de resolución, para su estudio y validación. **¿Tiene modificaciones?** **No.** Continua en la actividad 18 **Si.** Continua en la actividad 19	
18		Devuelve a la Ponencia ponente planteado los puntos a modificar. (Regresa a la actividad 11)	
19		Valida con su firma y ordena a su Secretaria, que se turne a la Ponencia Ponente, para continuar su trámite.	
20	Consejera o Consejero Ponente	Firma el proyecto de resolución y con ayuda del personal de apoyo ordena que se entregue a la Secretaría correspondiente a efecto de que se recopilen las firmas de los demás Consejeros, o en su caso sea sometido a Pleno para su aprobación y firma.	
21	Ponencia Ponente (Personal de Apoyo)	Elabora el oficio de remisión de expediente y resolución debidamente firmado a efecto de que se recopilen las firmas de las y los demás Consejeros, o en su caso sea sometido a Pleno para su aprobación y firma correspondiente.	

FIN DEL PROCEDIMIENTO

PJCDMX PODER JUDICIAL CIUDAD DE MÉXICO

MANUAL DE PROCEDIMIENTOS

PROCEDIMIENTOS

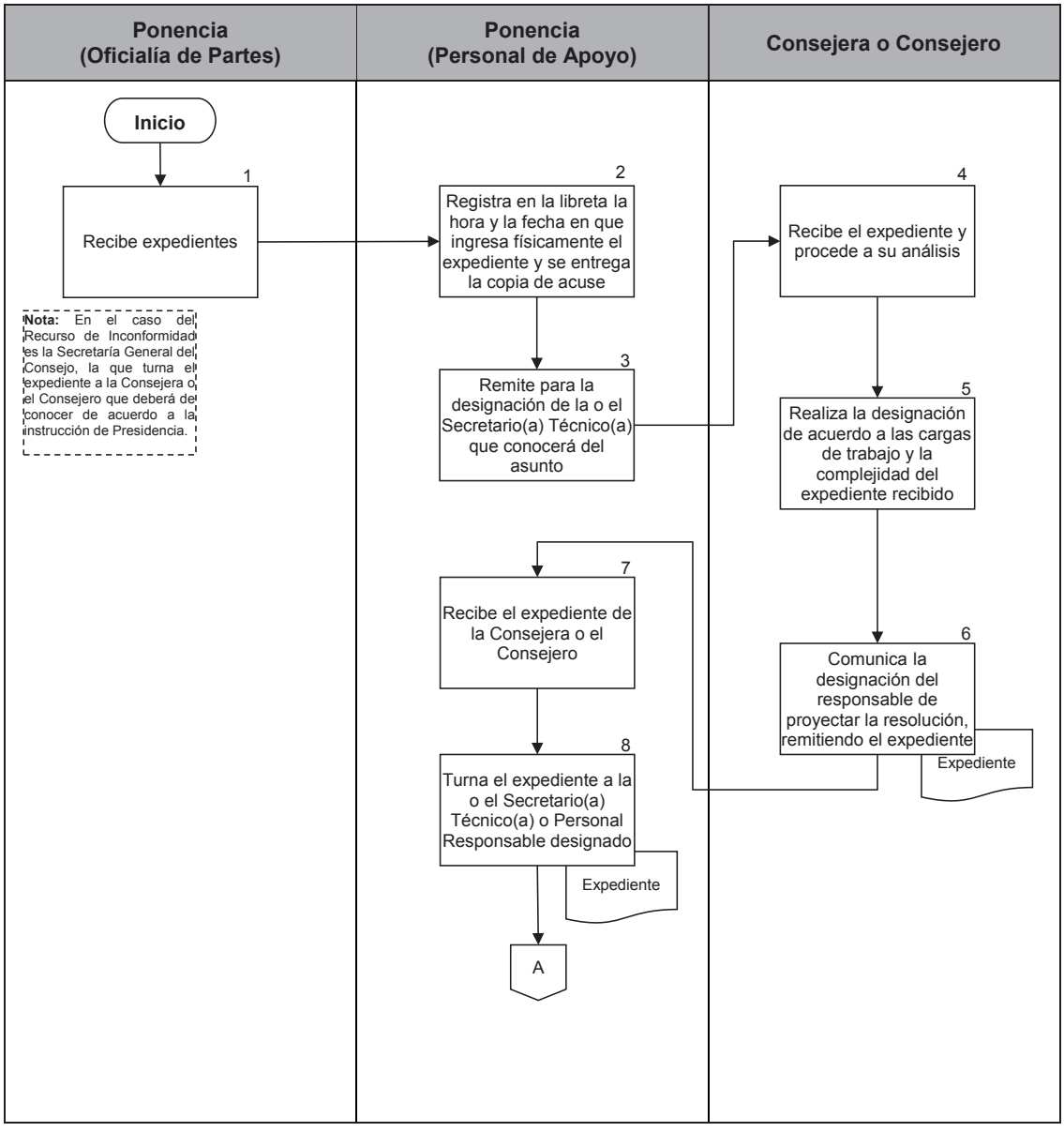

PJCDMX PODER JUDICIAL CIUDAD DE MÉXICO

MANUAL DE PROCEDIMIENTOS

PROCEDIMIENTOS

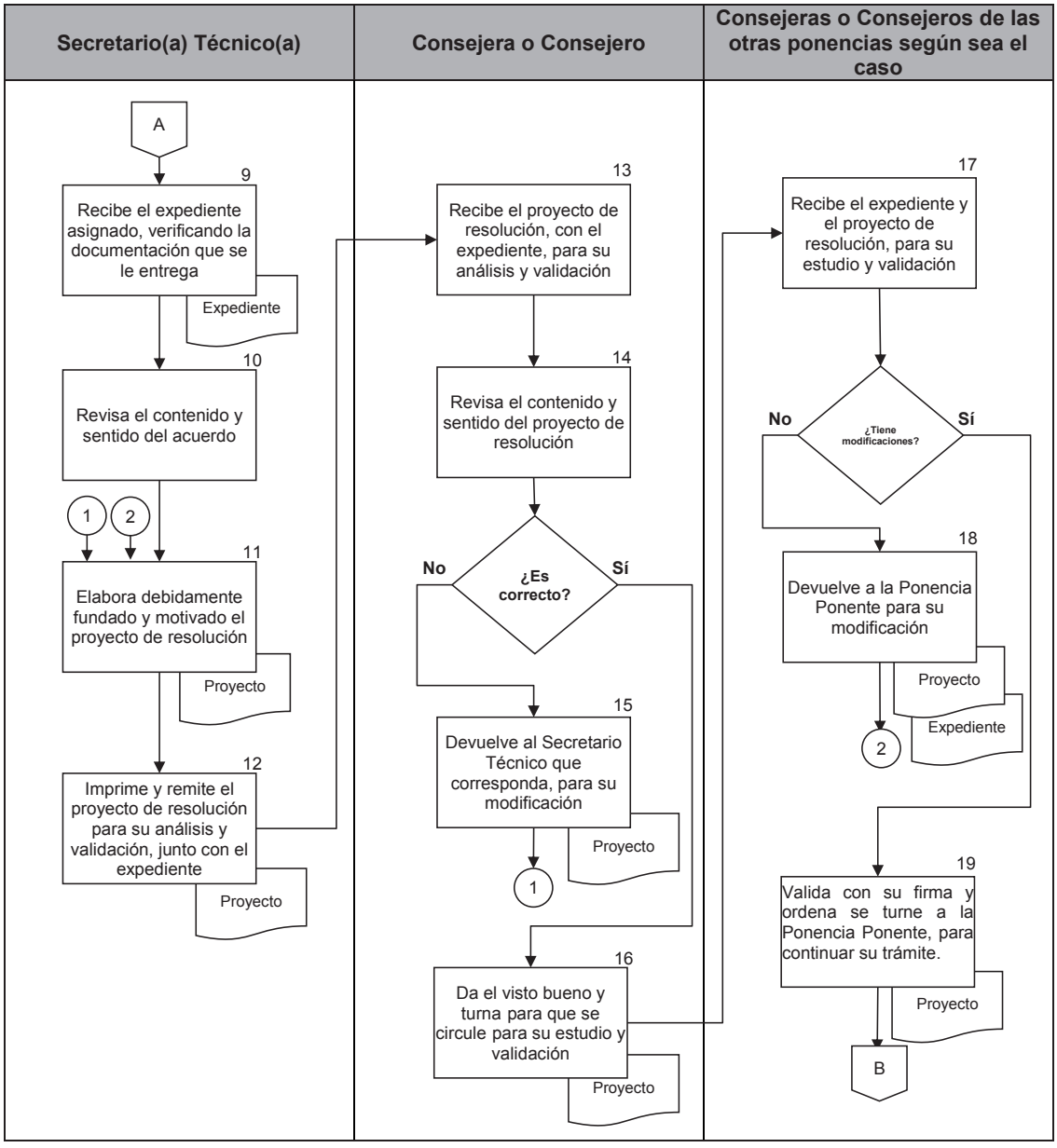

Ponencia Ponente

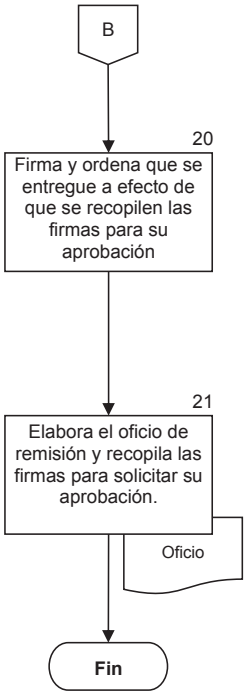

PJCDMX
PODER JUDICIAL
CIUDAD DE MÉXICO

MANUAL DE PROCEDIMIENTOS

PROCEDIMIENTOS

Procedimiento: PCJ-07	Emisión de Acuerdos de Semanería.
Objetivo general:	Elaborar acuerdos asignados por el método de Semanería.
Políticas y normas de operación:	

1. El Reporte de Asuntos de Semanería, es un documento generado por la Secretaría General del Consejo y/o por la Secretaría Técnica de la Comisión de Disciplina Judicial y contiene los siguientes datos.
   a) Número progresivo del listado;
   b) Número de expediente;
   c) Número de acuerdos que contiene el expediente;

2. Se debe corroborar la siguiente información en el Reporte de Asuntos de Semanería y los Expedientes:
   a) Que el número de expediente sea el asentado en el Reporte de Asuntos de Semanería.

PJCDMX PODER JUDICIAL CIUDAD DE MÉXICO

MANUAL DE PROCEDIMIENTOS

PROCEDIMIENTOS

No.	Área.	Descripción de la actividad.	Documentos y/o sistemas de apoyo.
1	Ponencia (Oficialía de Partes)	Recibe de la Secretaría General del Consejo o de la Secretaría Técnica de la Comisión de Disciplina Judicial, los expedientes de asuntos diversos y el proyecto de acuerdo que corresponde emitir al Consejero Semanero, debidamente listados en el Reporte de Asuntos de Semanería.	
2		Corrobora el Reporte de Asuntos de Semanería y los expedientes.	
3		Registra, en el Reporte original y en la copia, por medio del reloj checador de la Ponencia, la hora y la fecha en que ingresa físicamente a la Ponencia el expediente de asuntos diversos, y el proyecto de acuerdo, y entrega la copia de acuse sellada al personal de la Secretaría General del Consejo o de la Secretaría Técnica de la Comisión de Disciplina Judicial, según corresponda.	
4	Secretario(a) Técnico(a)	Recibe el expediente de asuntos diversos y el proyecto de acuerdo, verificando la documentación que se le entrega.	
5		Analiza y estudia el proyecto de acuerdo, contemplando los tiempos establecidos para emitir el acuerdo.	
6		Determina si el proyecto tiene modificaciones y acuerda con el Consejero.	
7	Consejera o Consejero	Recibe en acuerdo al Secretario Técnico, con el expediente de asuntos de diversos, el proyecto de acuerdo para su estudio y autorización.	

PJCDMX PODER JUDICIAL CIUDAD DE MÉXICO

MANUAL DE PROCEDIMIENTOS

PROCEDIMIENTOS

No.	Área.	Descripción de la actividad.	Documentos y/o sistemas de apoyo.
8	Consejera o Consejero	Revisa el contenido y sentido del proyecto de acuerdo. **¿Es correcto?** **No.** Continua en la actividad 9 **Si.** Continua en la actividad 10	
9		Devuelve a la Secretaría General del Consejo o a la Secretaría Técnica de la Comisión de Disciplina Judicial, los expedientes de asuntos diversos y el proyecto de acuerdo que corresponde para su corrección y posterior envío. (Conecta con el fin del procedimiento)	
10		Firma y turna al Personal de Apoyo de la Ponencia para que se devuelva a la Secretaría General o a la Secretaría Técnica de la Comisión de Disciplina Judicial, según corresponda.	
11	Ponencia (Personal de Apoyo)	Recibe el expediente de asuntos diversos y acuerdo autorizado.	
12		Turna el expediente de asuntos diversos, los documentos anexos y acuerdo autorizado a la Secretaría General o a la Secretaría Técnica de la Comisión de Disciplina Judicial, según corresponda.	
13	Secretaría General o Secretaría Técnica de la Comisión de Disciplina Judicial	Recibe el expediente de asuntos diversos y el acuerdo autorizado.	

FIN DEL PROCEDIMIENTO

PJCDMX PODER JUDICIAL CIUDAD DE MÉXICO

MANUAL DE PROCEDIMIENTOS

PROCEDIMIENTOS

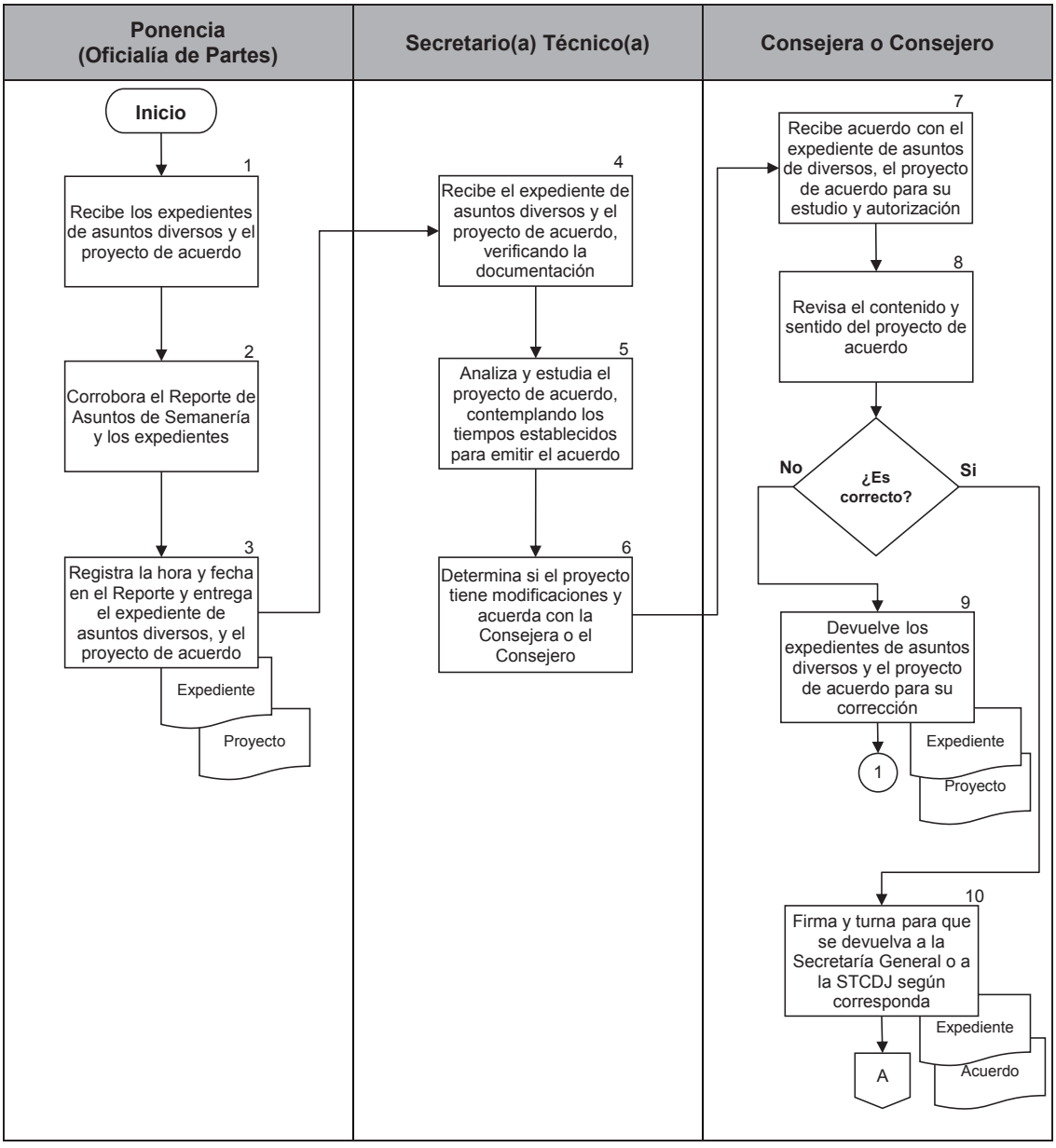

PJCDMX PODER JUDICIAL CIUDAD DE MÉXICO

MANUAL DE PROCEDIMIENTOS

PROCEDIMIENTOS

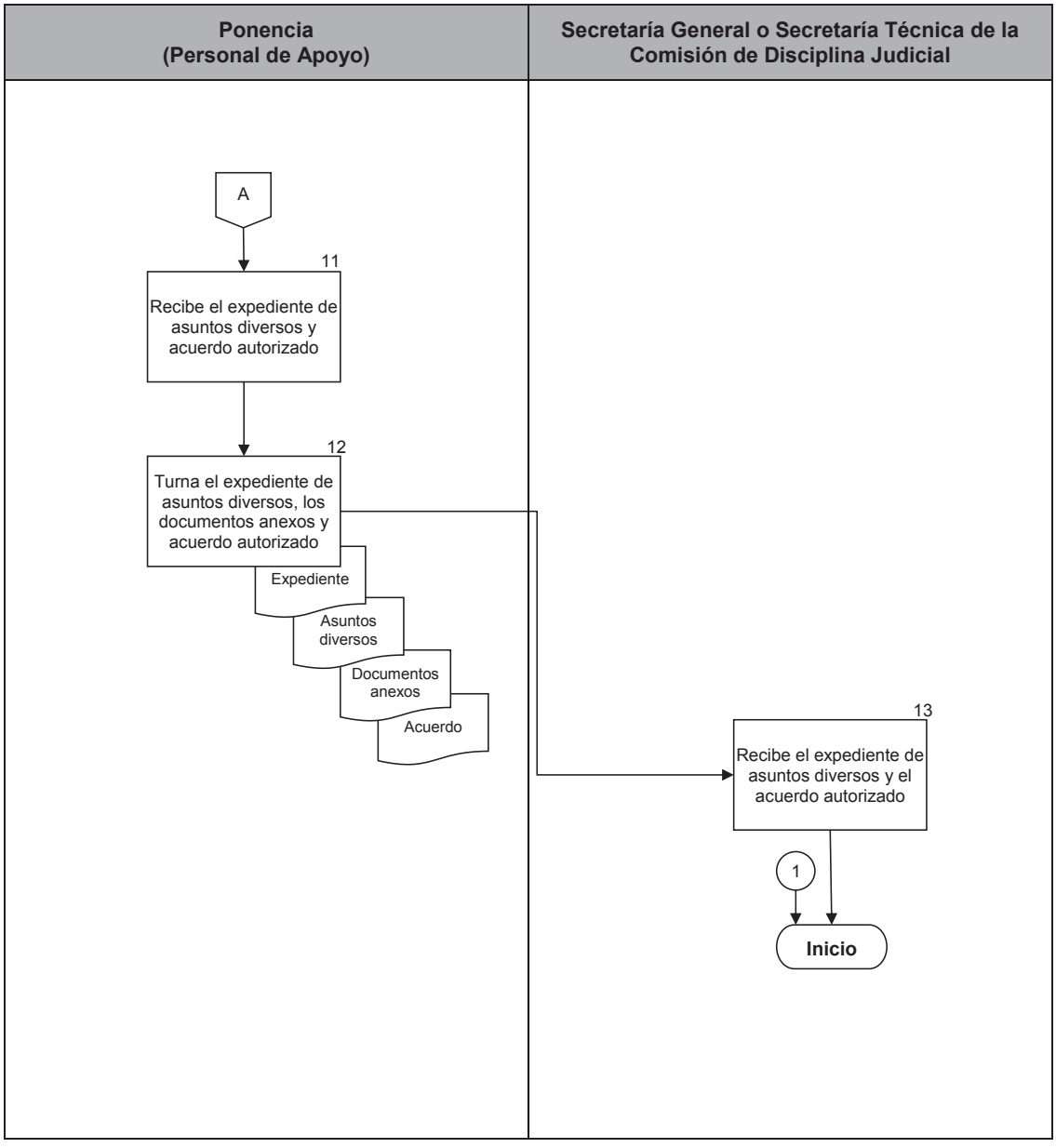

PJCDMX PODER JUDICIAL CIUDAD DE MÉXICO

MANUAL DE PROCEDIMIENTOS

PROCEDIMIENTOS

Procedimiento: PCJ-08	Ratificación de las y los Jueces(as).
Objetivo general:	Preparar y elaborar los dictámenes relativos a la ratificación de las y los Jueces, designadas por el Pleno del Consejo de la Judicatura de la Ciuda de México.
Políticas y normas de operación:	

1. Para el registro en el sistema de control se deberán considerar los siguientes datos:
   a) Número consecutivo correspondiente;
   b) Fecha de recepción;
   c) Tipo de documento recibido;
   d) Número de oficio;
   e) Asunto que se trata;
   f) Área de procedencia;
   g) Documentación anexa recibida; y
   h) Persona a quien va dirigida.

2. En caso de que algún Consejero (a) tenga preestablecida la distribución del trabajo entre su personal, se remitirá de manera directa al Secretario Técnico o al personal que designe el Consejero (a), que corresponda.

3. Para la ratificación de los juzgadores se tomarán en consideración los elementos establecidos en el artículo 283 de la Ley Orgánica del Poder Judicial de la Ciudad de México:
   I. El desempeño que se haya tenido en el ejercicio de su función;
   II. Los resultados de las visitas de inspección;

III. Los diversos cursos de actualización y especialización acreditados de manera fehaciente, y tratándose de las y los Jueces(as), también la aprobación del examen de actualización;

IV. No haber sido sancionado por falta grave, con motivo de una queja de carácter administrativo;

V. Los demás que estime pertinentes, siempre que consten en acuerdos generales publicados con seis meses de anticipación a la fecha de la ratificación, y

VI. Aquellos elementos que presente el evaluado por escrito.

4. La fecha en la que se lleva a cabo la Visita Especial se realiza de acuerdo a la programación emitida por el Consejo de la Judicatura de la Ciudad de México.

5. La aprobación del proyecto de dictamen de ratificación, se realizan en el Pleno.

PJCDMX PODER JUDICIAL CIUDAD DE MÉXICO

MANUAL DE PROCEDIMIENTOS

PROCEDIMIENTOS

No.	Área.	Descripción de la actividad.	Documentos y/o sistemas de apoyo.
1	Ponencia (Oficialía de Partes)	Recibe de la Secretaría General, los expedientes de cada uno(a) de las y los Jueces(as) a ratificar que fueron designados(as) a la Ponencia y se firma de recibido en la Libreta de control de dicha Secretaria.	
2		Registra en el control interno de la Ponencias, los expedientes de las y los Jueces a ratificar.	
3	Consejera o Consejero (Personal de Apoyo)	Remite a la persona encargada de la distribución de los expedientes de ratificación, para que el Secretario Técnico o el personal designado, elabore el proyecto de ratificación.	
4		Turna a la o el Secretario(a) Técnico(a) o el personal designado, el expediente de ratificación para la elaboración del proyecto.	
5	Secretario(a) Técnico(a) o personal designado	Requiere información a las diversas áreas que integran el Tribunal y el Consejo.	
6		Obtiene de las diversas áreas que integran el Tribunal y el Consejo la documentación solicitada.	
7	Consejera o Consejero/ Secretario(a) Técnico(a)	Acuden al Juzgado y llevan a cabo la visita especial, junto con el Magistrado (a) que el Consejero (a) haya solicitado lo acompañe y la Visitadora General o el Visitador que para tal efecto se designe, levantando el acta correspondiente.	
8	Secretario(a) Técnico(a) o personal designado	Hace el estudio del expediente del Juez a ratificar y del Acta de la Visita Especial.	

No.	Área.	Descripción de la actividad.	Documentos y/o sistemas de apoyo.
9	Secretario(a) Técnico(a) o personal designado	Elabora el proyecto de dictamen en el que se determina si se debe o no ratificar a la Jueza o el Juez.	• Proyecto
10		Remite el proyecto de dictamen al Consejero(a) para su aprobación junto con la documentación soporte.	
11 12 13 14	Consejera o Consejero	Recibe del Secretario Técnico o personal designado, el proyecto del dictamen de ratificación y la documentación soporte. Revisa el proyecto de dictamen. **¿Es correcto?** **No.** Continua en la Actividad 13 **Si.** Continua en la Actividad 14 Devuelve al Secretario Técnico o personal designado, el proyecto del dictamen de ratificación con la documentación soporte, indicándole las correcciones que considere pertinentes. (Regresa a la actividad 9) Da Vo.Bo. y lo devuelve a la o el Secretario(a) Técnico(a) con la documentación soporte.	
15 16	Secretario(a) Técnico(a) o personal designado	Recibe del Consejero (a) el proyecto de dictamen con el Vo.Bo. y la documentación soporte. Remite el proyecto de dictamen con la documentación soporte al Personal de Apoyo de la Ponencia para que circule a las otras cinco Ponencias y a Presidencia, para su análisis y validación.	
17	Ponencia de origen (personal de Apoyo)	Recibe el proyecto de dictamen de ratificación y los circula a las demás Ponencias y Presidencia.	

PJCDMX PODER JUDICIAL CIUDAD DE MÉXICO

MANUAL DE PROCEDIMIENTOS

PROCEDIMIENTOS

No.	Área.	Descripción de la actividad.	Documentos y/o sistemas de apoyo.
18 19	Ponencia revisora y Presidencia (Oficiala de Partes)	Recibe el proyecto de dictamen de ratificación, para su análisis y observaciones. Devuelve a la Ponencia de origen sus observaciones y Vo.Bo. del proyecto de dictamen de ratificación	
20 21 22	Ponencia de origen	Recibe observaciones y Vo.Bo. del proyecto de dictamen de ratificación, de Ponencias revisoras y Presidencia. Realiza las observaciones por parte de las Ponencias revisoras y Presidencia. Elabora el oficio que remite a la Secretaria General, anexando el dictamen de ratificación, a fin de que sea incluido en la orden del día de la siguiente Sesión del Pleno del Consejo de la Judicatura de la Ciudad de México.	

FIN DEL PROCEDIMIENTO

PJCDMX PODER JUDICIAL CIUDAD DE MÉXICO

MANUAL DE PROCEDIMIENTOS

PROCEDIMIENTOS

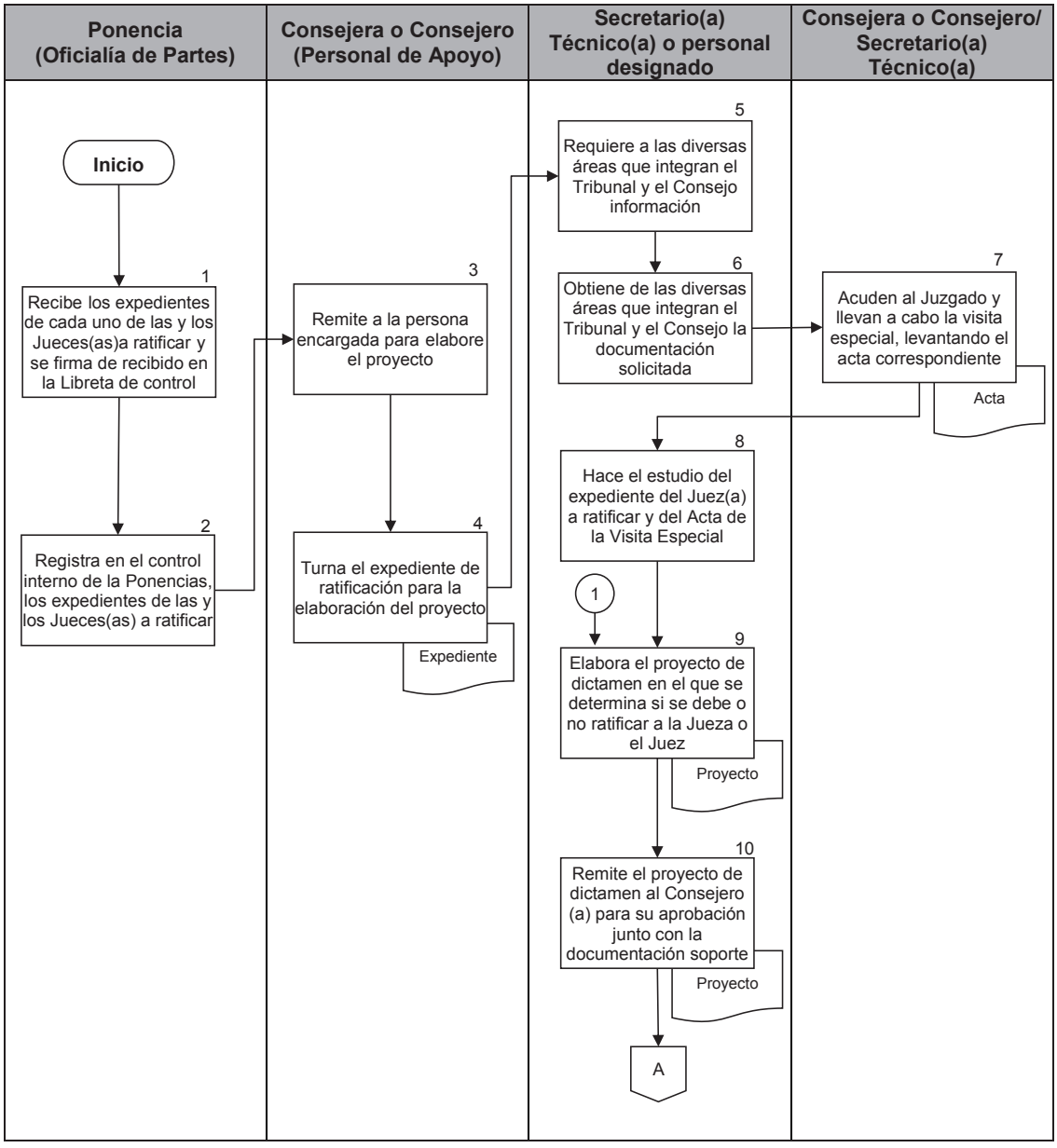

PJCDMX PODER JUDICIAL CIUDAD DE MÉXICO

MANUAL DE PROCEDIMIENTOS

PROCEDIMIENTOS

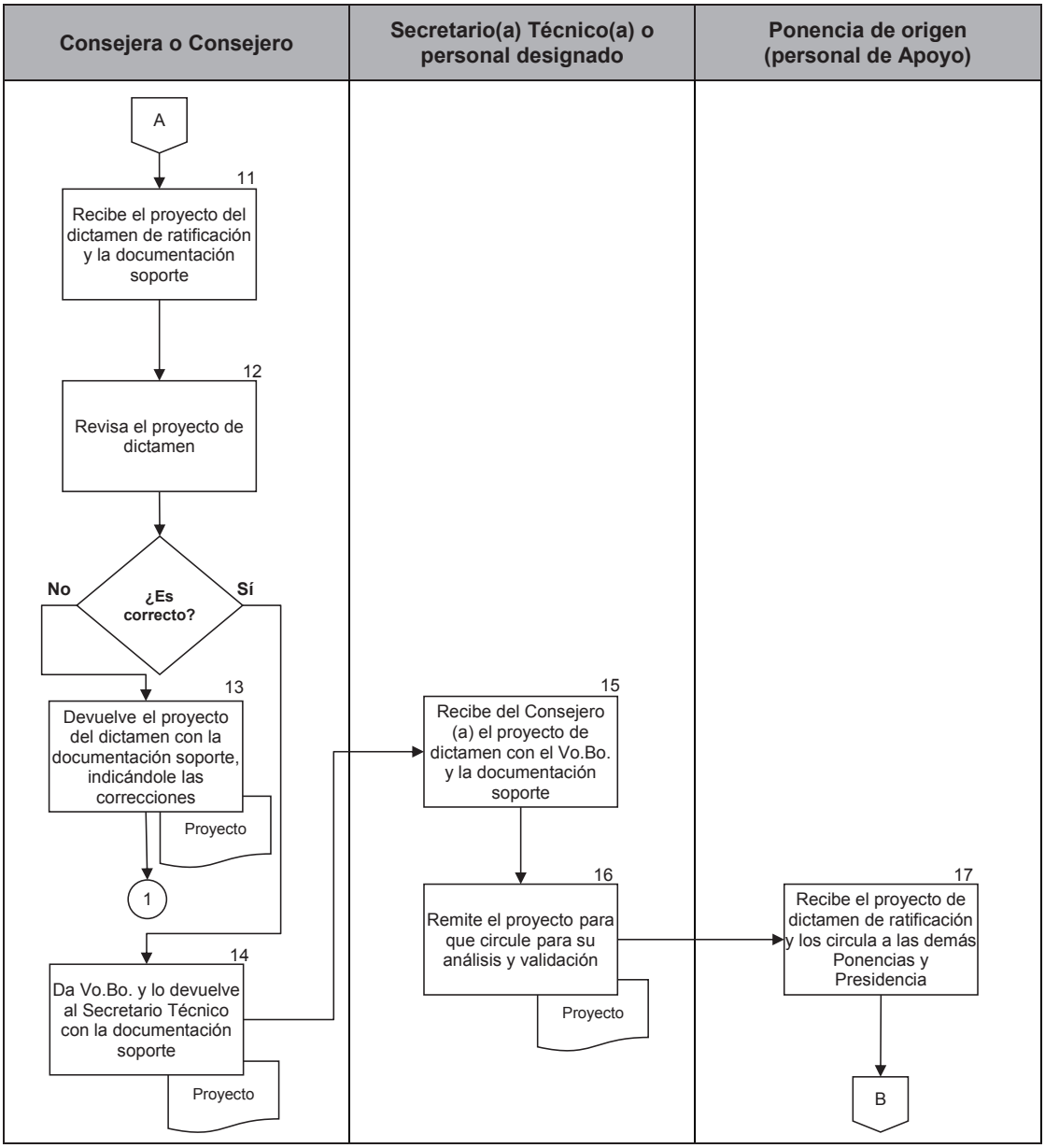

PJCDMX PODER JUDICIAL CIUDAD DE MÉXICO

MANUAL DE PROCEDIMIENTOS

PROCEDIMIENTOS

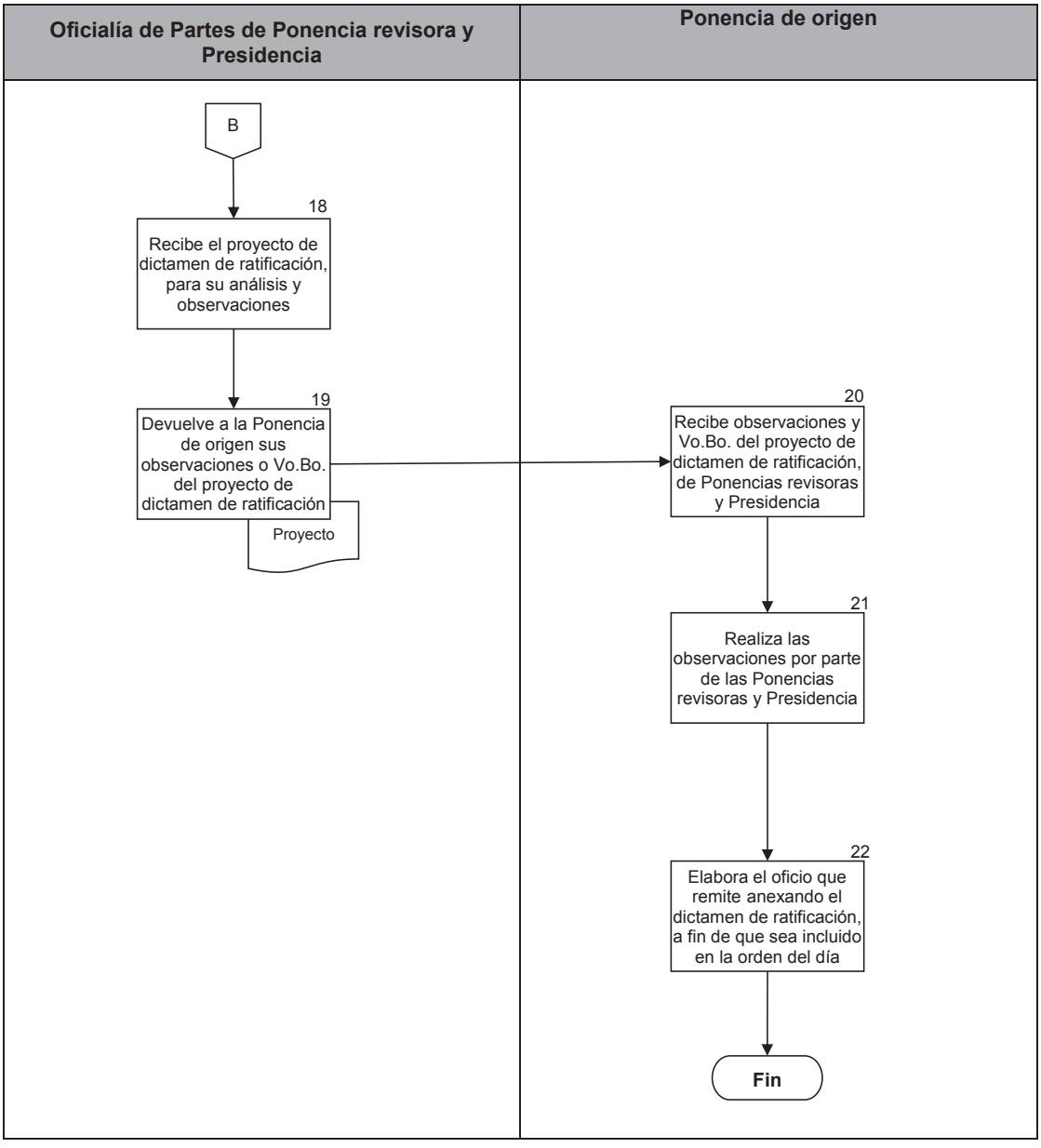

PJCDMX PODER JUDICIAL CIUDAD DE MÉXICO

MANUAL DE PROCEDIMIENTOS

PROCEDIMIENTOS

Procedimiento: PCJ-09	Participación en Sesiones de la Comisión de Administración y Presupuesto.
Objetivo general:	Preparar y dar seguimiento a las sesiones de la Comisión de Administración y Presupuesto del Consejo de la Judicatura de la Ciudad de México, a las que asiste la Consejera o el Consejero.
Políticas y normas de operación:	

1. El funcionamiento de la Comisión de Administración y Presupuesto, se regirá de conformidad con lo establecido en la Ley Orgánica del Poder Judicial y del Reglamento Interior del Consejo de la Judicatura, ambos de la Ciudad de México.

2. Cuando la Consejera o el Consejero, es asistido por un(a) Secretario(a) Técnico(a) en las sesiones previas de la Comisión de Administración y Presupuesto del Consejo de la Judicatura de la Ciudad de México, éste(a) será quien tome nota de los asuntos que se analicen.

3. Las Ponencias que participen en las sesiones de la Comisión de Administración y Presupuesto del Consejo de la Judicatura de la Ciudad de México, llevarán a cabo la revisión de los proyectos de Acuerdos y/o el proyecto de Acta, remitidos por la Comisión de Administración y Presupuesto.

4. Con la finalidad de que se detecten correcciones y observaciones en los proyectos de acuerdos y/o actas se deberán realizar observando lo siguiente:
   a) Que no tenga faltas de ortografía ni errores mecanográficos;
   b) Que los datos de la sesión sean correctos, incluyendo fechas, horas, nombres, categorías, etc.
   c) Que los fundamentos legales sean correctos;
   d) Que se encuentren considerados todos los puntos de acuerdo señalados en el Orden del Día; y

   Que el sentido de los acuerdos sea el indicado por la Consejera o el Consejero.

PJCDMX PODER JUDICIAL CIUDAD DE MÉXICO

MANUAL DE PROCEDIMIENTOS

PROCEDIMIENTOS

No.	Área	Descripción de la actividad.	Documentos y/o sistemas de apoyo.
1	Ponencia (Personal de Apoyo Administrativo)	Recibe de la Secretaría Técnica de la Comisión de Administración y Presupuesto la convocatoria a la sesión, con la documentación soporte correspondiente a los temas que integran el orden del día.	
2		Registra la convocatoria en el sistema informático diseñado para el efecto.	• Sistema
3		Remite a la Consejera o el Consejero, la convocatoria con el orden del día y la documentación soporte.	
4	Consejera o Consejero	Designa a la o el Secretario(a) Técnico(a), que estará a cargo de elaborar el proyecto de opinión que corresponda.	
5	Secretario(a) Técnico(a)	Analiza los puntos del orden del día y elabora los proyectos de opinión.	• Proyecto de opinión
6		Remite al Consejero(a), los proyectos de opinión.	
7	Consejera o Consejero	Recibe los proyectos de opinión de los puntos del orden del día, por parte del Secretario(a) Técnico(a), y procede a su revisión. **¿Está de acuerdo?** **No**. Regresa a la actividad 5. **Sí**. Continúa en la actividad 8.	
8		Aprueba las opiniones de cada uno de los asuntos que forman parte del orden del día y las devuelve a la o el Secretario(a) Técnico(a) para la integración de la carpeta de la sesión.	

No.	Área	Descripción de la actividad.	Documentos y/o sistemas de apoyo.
9	Secretario(a) Técnico(a)	Integra las opiniones a la carpeta de sesión y entrega al Consejero(a) con todas las opiniones aprobadas.	• Carpeta
10 11	Consejera o Consejero	Recibe del Secretario(a) Técnico(a) la carpeta con todas las opiniones aprobadas de los puntos que se abordarán en la sesión. Asiste a la Sesión.	
12	Ponencia (Personal de Apoyo Administrativo)	Recibe de la Secretaría Técnica de la Comisión de Administración y Presupuesto los proyectos de Acuerdo/Acta de la sesión, revisa y turna a la o el Secretario(a) Técnico(a).	
13 14	Secretario(a) Técnico(a)	Revisa los proyectos de Acuerdos/Acta y da cuenta al Consejero(a). **¿Están conforme a los proyectos de Acuerdo/Acta?** **No**. Continúa en la actividad 14. **Sí**. Continúa en la actividad 16. Indica a la Secretaría Técnica de la Comisión de Administración y Presupuesto las observaciones que considere pertinentes, para que se realicen los cambios correspondientes.	
15	Secretaría Técnica de la Comisión de Administración y Presupuesto	Recibe las observaciones, procede a su corrección y turna nuevamente a la Consejería para su validación. (Regresa a la actividad 12)	
16	Secretario(a) Técnico(a)	Informa a la Secretaría Técnica de la Comisión de Administración y Presupuesto que no se cuenta con observaciones.	

No.	Área	Descripción de la actividad.	Documentos y/o sistemas de apoyo.
17	Secretaría Técnica de la Comisión de Administración y Presupuesto	Remite el acta de sesión aprobada para firma del Consejero(a).	
18 19	Consejera o Consejero / Personal de Apoyo	Firma el acta de la sesión aprobada. Se remite el acta firmada a la Secretaría Técnica de la Comisión de Administración y Presupuesto.	

FIN DEL PROCEDIMIENTO

PJCDMX PODER JUDICIAL CIUDAD DE MÉXICO

MANUAL DE PROCEDIMIENTOS

PROCEDIMIENTOS

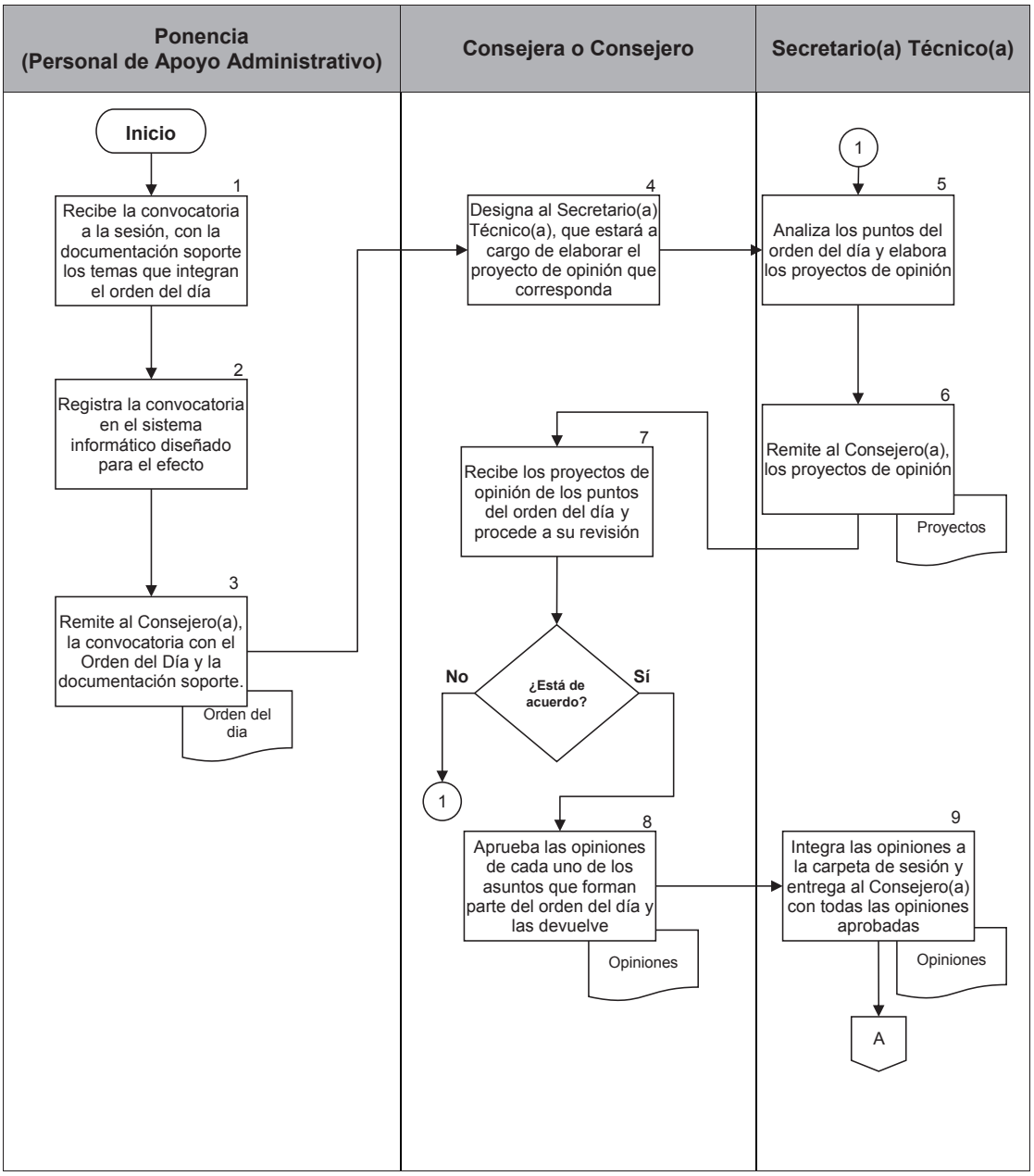

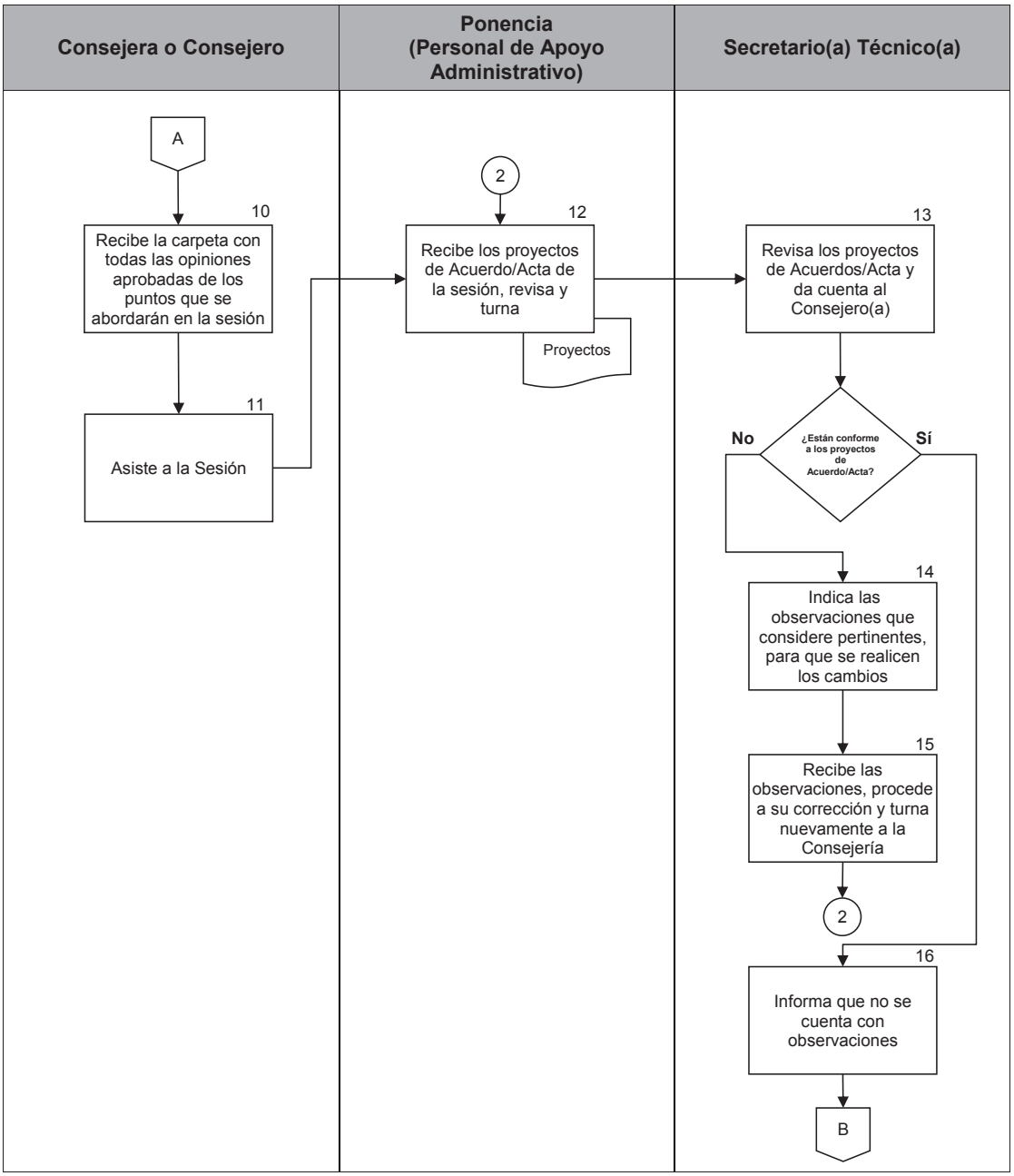
Consejera o Consejero
Ponencia (Personal de Apoyo Administrativo)
Secretario(a) Técnico(a)
A
10
Recibe la carpeta con todas las opiniones aprobadas de los puntos que se abordarán en la sesión
11
Asiste a la Sesión
2
12
Recibe los proyectos de Acuerdo/Acta de la sesión, revisa y turna
Proyectos
13
Revisa los proyectos de Acuerdos/Acta y da cuenta al Consejero(a)
¿Están conforme a los proyectos de Acuerdo/Acta?
No
Sí
14
Indica las observaciones que considere pertinentes, para que se realicen los cambios
15
Recibe las observaciones, procede a su corrección y turna nuevamente a la Consejería
2
16
Informa que no se cuenta con observaciones
B

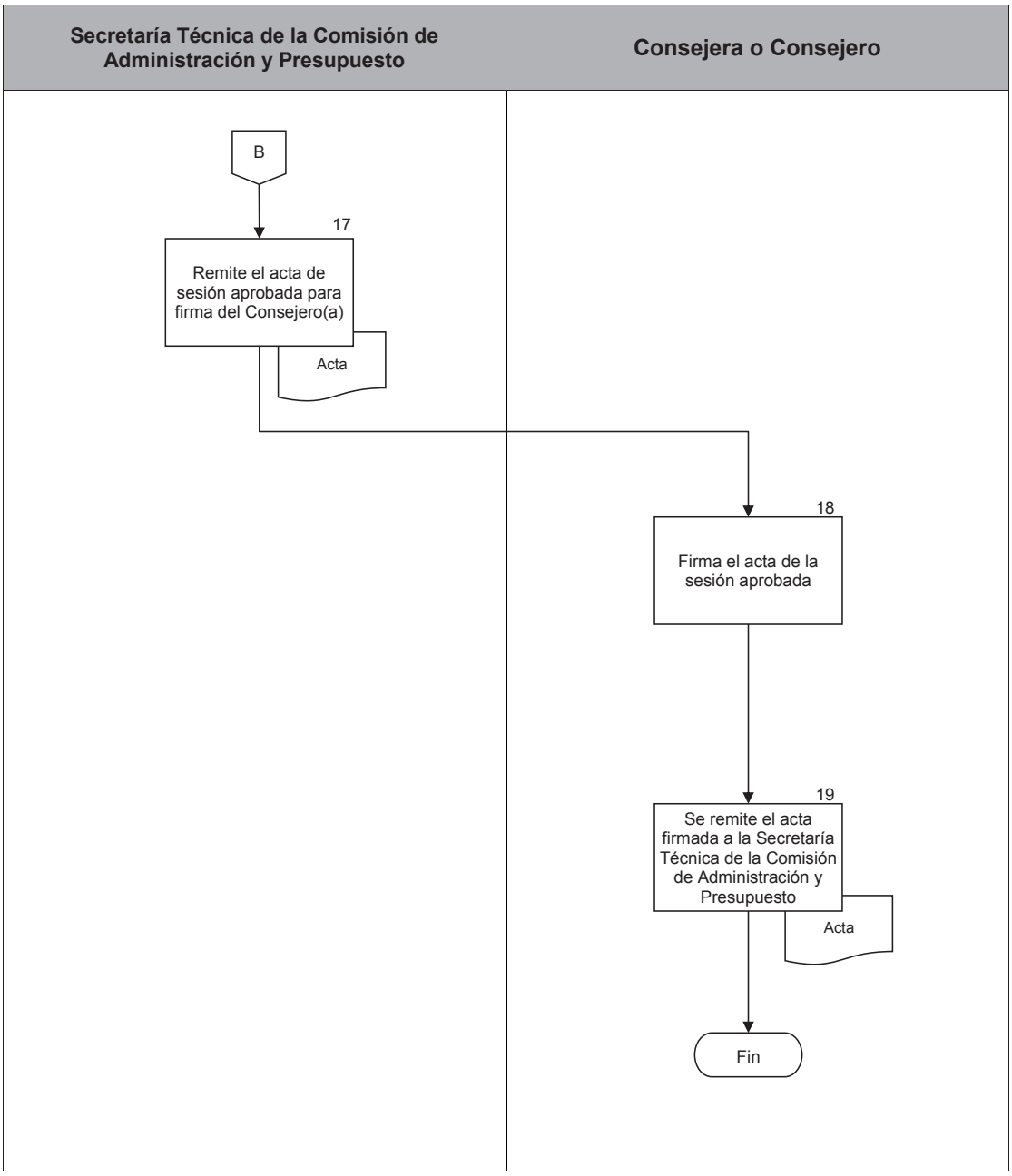
Secretaría Técnica de la Comisión de Administración y Presupuesto
Consejera o Consejero
B
17
Remite el acta de sesión aprobada para firma del Consejero(a)
Acta
18
Firma el acta de la sesión aprobada
19
Se remite el acta firmada a la Secretaría Técnica de la Comisión de Administración y Presupuesto
Acta
Fin

IV. VALIDACIÓN Y AUTORIZACIÓN.

PJCDMX PODER JUDICIAL CIUDAD DE MÉXICO

MANUAL DE PROCEDIMIENTOS

VALIDACIÓN

Ciudad de México, a 01 de abril de 2025.

Elaborado por:

Lic. Lizeth Mariano Delgadillo Secretaria Técnica de la Ponencia 1	Lic. Darío Francisco Dávalos Escamilla Auxiliar de Secretaria(o) Técnica(o) de la Ponencia 2
Lic. Eduardo Sanabria Sánchez Secretario Técnico de la Ponencia 3	Mtro. Juan Esteban Mejía Palacios Secretario Técnico de la Ponencia 4
Mtro. Carlos Gabriel Ortiz Duran Secretario Técnico de la Ponencia 5	Lic. María del Carmen Ramírez Escalante Secretaria Técnica de la Ponencia 6

PJCDMX PODER JUDICIAL CIUDAD DE MÉXICO

MANUAL DE PROCEDIMIENTOS

VALIDACIÓN

Revisado por:

(Firma Electrónica)

Lic. Patricia Flores Lujan
Directora de Desarrollo Organizacional

Validado por:

(Firma Electrónica)

Dr. Daniel González Ramírez
Director Ejecutivo de Planeación

Vo. Bo.:

(Firma Electrónica)

Dr. Sergio Fontes Granados
Oficial Mayor

PJCDMX
PODER JUDICIAL
CIUDAD DE MÉXICO

MANUAL DE PROCEDIMIENTOS

AUTORIZACIÓN

Autoriza:

El Consejo de la Judicatura de la Ciudad de México

Magdo. Rafael Guerra Álvarez

Presidente

Dr. Andrés Linares Carranza

Consejero

Lic. María Esperanza Hernández Valero

Consejera

Mtra. Susana Bátiz Zavala

Consejera

Dr. Ricardo Amezcua Galán

Consejero

Mtra. Emma Aurora Campos Burgos

Consejera

Dra. Irma Guadalupe García Mendoza

Consejera

CONSEJO DE LA JUDICATURA DE LA CIUDAD DE MÉXICO
OFICIALÍA MAYOR
DIRECCIÓN EJECUTIVA DE PLANEACIÓN

MANUAL DE ORGANIZACIÓN DE LA SECRETARÍA GENERAL DEL CONSEJO DE LA JUDICATURA DE LA CIUDAD DE MÉXICO

MARZO 2025

CONTROL DE EMISIÓN		
Clave del área	**Acuerdo**	**Fecha de Autorización**
CJ-04	28-12/2025	02/04/2025

PJCDMX PODER JUDICIAL CIUDAD DE MÉXICO

MANUAL DE ORGANIZACIÓN

ÍNDICE

CONTENIDO Página

I. Presentación 1

II. Antecedentes 3

III. Marco jurídico 8

IV. Misión, visión y valores 12

V. Objetivo del área 13

VI. Estructura orgánica 14

VII. Organigrama 15

VIII. Atribuciones 16

IX. Objetivos y funciones 19

X. Validación y autorización 43

I. PRESENTACIÓN

El presente Manual de Organización proporciona en forma ordenada la información básica de la organización y funcionamiento de la Secretaría General del Consejo de la Judicatura de la Ciudad de México, para lograr el aprovechamiento de los recursos y el desarrollo de las funciones encomendadas.

De manera particular, se constituye como un documento normativo que establece el objetivo y funciones para cada uno de los puestos que integran el área, lo que permite delimitar responsabilidades, definir tareas específicas, así como conocer la autoridad asignada para cada elemento de la misma.

Es también, una herramienta de consulta para las personas servidoras públicas, ya que sirve de guía para el cumplimiento de sus obligaciones y como un documento de inducción para el personal de nuevo ingreso.

Los capítulos que conforman el Manual de Organización y de los cuales se presenta una breve descripción, son los siguientes:

Presentación:	Explica el contenido del manual, su utilidad, así como los fines y propósitos generales.
Antecedentes:	Indica el origen, evolución y cambios significativos sobre la organización y funcionamiento del área.
Marco jurídico:	Conjunto de ordenamientos jurídicos y administrativos que norman las actividades del área.
Misión, visión y valores:	Contiene la razón de ser del área, el escenario altamente deseado y los criterios objetivos que sirven para orientar, motivar y definir su actuación.

Objetivo del área:	Señala el propósito que el área pretende cumplir.
Estructura orgánica:	Descripción ordenada del área, identificando los principales niveles jerárquicos, así como la relación que guardan entre sí cada uno de los puestos.
Organigrama:	Representación gráfica de la estructura orgánica autorizada, reflejando en forma sistemática su integración, sus niveles jerárquicos y sus líneas de autoridad.
Atribuciones:	Transcripción de las facultades y obligaciones conferidas en ordenamientos jurídicos.
Objetivos y funciones:	Describe el propósito que se pretende cumplir y el conjunto de actividades inherentes y afines a cada puesto, a fin de lograr los objetivos establecidos.
Validación y autorización:	Contiene los nombres y cargos de las y los funcionarios que elaboran, validan y dan el visto bueno al manual, así como la autorización por parte de las y los integrantes del Pleno del Consejo de la Judicatura de la Ciudad de México.

Cabe señalar que, la elaboración e integración del manual, se realizó con la participación del personal de las áreas que conforman la Secretaría General, con la asesoría y apoyo técnico de la Dirección Ejecutiva de Planeación.

Considerando que el Manual de Organización se constituye como el instrumento administrativo primario que señala las funciones, las tareas específicas y la autoridad asignada a cada elemento integrante del área, es necesaria su permanente actualización y su aplicación obligatoria para las personas servidoras públicas adscritas a la Secretaría General del Consejo de la Judicatura de la Ciudad México.

II. ANTECEDENTES

En México el origen de un órgano encargado de la disciplina, vigilancia y administración de los tribunales judiciales se remonta a los Estados de Sinaloa y Coahuila, entidades federativas que en 1988 lo denominaron como Consejo de la Judicatura. Este antecedente, dio inicio a una serie de acciones que buscaban liberar a los órganos jurisdiccionales del mayor número posible de funciones administrativas, es decir, que las y los Magistrados, así como las y los Jueces se concretaran en tiempo y actividad únicamente a la impartición de Justicia.

Dicho esfuerzo culminó con la creación del Consejo de la Judicatura Federal, derivado del Decreto de reforma al artículo 100 de la Constitución Política de los Estados Unidos Mexicanos, publicado en el Diario Oficial de la Federación, el 31 de diciembre de 1994. En el Distrito Federal (ahora Ciudad de México), fue creado a través de la modificación del artículo 122 de la citada Constitución, el cual señalaba que la administración, vigilancia y disciplina del Tribunal Superior de Justicia del Distrito Federal, de los Juzgados y demás órganos jurisdiccionales, estaría a cargo del Consejo de la Judicatura del Distrito Federal, mismo que comenzó a integrarse a inicios de 1995.

El Consejo de la Judicatura del entonces Distrito Federal, comenzó a desarrollar sus actividades de manera paulatina, en Pleno, en Comisiones y de forma unitaria, para ejercer adecuadamente las atribuciones de carácter administrativo, de vigilancia y de disciplina que por mandato constitucional se le conferían, apoyándose para esto en diversas áreas, entre ellas, la Secretaría General, área cuya creación se encuentra fundada en la Ley Orgánica del Tribunal Superior de Justicia del Distrito Federal y en el Reglamento Interior del Consejo de la Judicatura del Distrito Federal.

El primer Reglamento Interior del Consejo, derivado del acuerdo 4-44/98, emitido en fecha 23 de abril de 1998, y publicado en el Boletín Judicial, el día 29 del mismo

mes y año, señalaba en su artículo 6, que la Secretaría General sería una de las unidades a través de las cuales el Consejo ejercería sus atribuciones. En tanto que, el numeral 13, indicaba que para realizar las actividades que le competían, el Consejo tendría un Secretario General para eficientar el cumplimiento de los objetivos y, el diverso 32, indicaba que el Secretario General dirigiría sus labores conforme a las instrucciones que, por acuerdo del Pleno del Consejo de la Judicatura del entonces Distrito Federal, le fueran giradas.

El 22 de enero de 2003, el Pleno del Consejo de la Judicatura del Distrito Federal, ahora Ciudad de México, autorizó mediante acuerdo 29-4/2003, el Manual de Organización y Funcionamiento del Consejo de la Judicatura del Distrito Federal, en el cual se incluyeron todas las áreas que lo conformaban, y se señalaba que su objetivo era atender los asuntos de orden administrativo en apego al ejercicio de las atribuciones conferidas por la Ley.

Con fecha 24 de agosto de 2005, mediante Acuerdo 7-39/2005, el Pleno del H. Consejo, autorizó la creación a costos compensados de una plaza de Secretario Técnico, nivel 16. De la misma manera, en agosto 31 del mismo año, a través del Acuerdo 35-40/2005, autorizó la creación de una plaza de Secretario Auxiliar, nivel 17, para la mencionada área.

El 17 de octubre de 2007, el Pleno del H. Consejo determinó autorizar mediante Acuerdo 40-41/2007, lo relativo a la creación y renivelación de plazas para la Secretaría General.

El 16 de enero del 2008, el Pleno del H. Consejo, determinó aprobar a través de Acuerdo 7-03/2008, el Dictamen General de Reestructuración Orgánica del Consejo de la Judicatura del Distrito Federal, en el que se incluyó la estructura específica de la Secretaría General del Consejo de la Judicatura del Distrito Federal, la cual quedó conformada con 5 plazas de estructura, 2 homólogas, 4 de enlace y 16 técnico operativas.

En virtud de las modificaciones de algunas áreas del Consejo de la Judicatura del entonces Distrito Federal, se consideró conveniente que, en lugar de que un documento contuviese la organización y funciones de todas las áreas del Consejo de la Judicatura, cada una de ellas contara con sus documentos organizacionales respectivos, es decir, su dictamen de estructura, su manual de organización y su manual de procedimientos.

Por tal motivo, mediante Acuerdo 26-20/2009 de fecha 01 de abril de 2009, el Pleno del H. Consejo aprobó el Dictamen de Reestructuración Orgánica de la Secretaría General del Consejo de la Judicatura del Distrito Federal, con el que se creó 1 plaza de Profesional Ejecutivo, nivel 30 y 2 plazas de Analista, nivel 45, quedando su estructura conformada por 5 plazas de estructura, 2 homólogas, 4 de enlace y 13 plazas técnico operativas.

Ese mismo año, a través del Acuerdo 6-02/2009, de fecha 14 de enero de 2009, el Pleno del H. Consejo, aprobó el Manual de Procedimientos de la Secretaría General del Consejo de la Judicatura del Distrito Federal, y por diverso 27-61/2009, de fecha 11 de noviembre de dicha anualidad, el citado órgano colegiado aprobó el Manual de Organización de la Secretaría General del Consejo de la Judicatura del Distrito Federal.

Con fecha 14 de enero del 2014, el Pleno del H. Consejo, a través del Acuerdo 14-02/2014, aprobó el Dictamen de Reestructura Orgánica de la Secretaría General del Consejo de la Judicatura del Distrito Federal, mediante el cual, se creó una nueva área denominada “Control de Gestión y Seguimiento de Acuerdos”, cuya función sería dar puntual seguimiento de los acuerdos y determinaciones emitidas por el órgano colegiado, las y los señores Consejeros, actuando en su calidad de Semaneros o como integrantes de las Comisiones Transitorias, hasta su total

conclusión; quedando conformada por 13 puestos, 5 de estructura, 1 de carrera judicial, 3 homólogos por autorización específica y 4 de enlace.

Ese mismo año, el Pleno del Consejo de la Judicatura del entonces Distrito Federal, mediante acuerdo 27-16/2014, de fecha 1° de abril de 2014, aprobó el Manual de Organización de la Secretaría General del Consejo de la Judicatura del Distrito Federal.

El 23 de agosto de 2016, por acuerdo 32-35/2016, el Pleno del H. Consejo, aprobó el Manual de Procedimientos de la Secretaría General del Consejo de la Judicatura de la Ciudad de México.

Con fecha 5 de abril de 2018 y a través del Acuerdo 51-15/2018, el Pleno del H. Consejo aprobó el Dictamen de Reestructura Orgánica de la Secretaría General del Consejo de la Judicatura de la Ciudad de México, con el cual: se reniveló el puesto de Secretaría General del Consejo de la Judicatura de la Ciudad de México, para quedar en nivel 06, dando cumplimiento al resolutivo primero del Acuerdo 29-06/2018 de fecha 01 de febrero de 2018; y se consideró el puesto de Actuario dentro de la plantilla del personal técnico operativo; quedando con un total de 12 puestos, 5 de estructura, 3 homólogos por autorización específica y 4 de enlace.

Con fecha 10 de diciembre de 2019, a través del Acuerdo 43-47/2019, el Pleno del H. Consejo, autorizó la conformación del Tribunal Superior de Justicia y del Consejo de la Judicatura ambos de la Ciudad de México, conforme al marco normativo establecido en la Constitución Política de la Ciudad de México y la Ley Orgánica del Poder Judicial de la Ciudad de México.

Asimismo, y mediante Acuerdo General 07-07/2021, emitido por el Pleno del H. Consejo, en sesión extraordinaria de fecha 2 de febrero de 2021, se autorizó la

expedición del “Reglamento Interior del Consejo de la Judicatura de la Ciudad de México”.

Posteriormente, mediante Acuerdo 28-39/2021, emitido en sesión de fecha 5 de octubre de 2021, el Pleno del H. Consejo, autorizó la conformación del Tribunal Superior de Justicia de la Ciudad de México y del Consejo de la Judicatura, alineada a las reformas publicadas el 02 de septiembre de 2021, de la Constitución Política de la Ciudad de México y la Ley Orgánica del Poder Judicial de la Ciudad de México.

Derivado de lo anterior mediante Acuerdo 25-46/2021 de fecha 24 de noviembre de 2021, el que el Pleno del H. Consejo, instruye llevar a cabo la actualización de los manuales y aquellos instrumentos que deban ajustarse al decreto de fecha 02 de septiembre de 2021, así como por la emisión del Dictamen de Reestructura Orgánica correspondiente al área.

El 26 de enero de 2022, el Pleno del H. Consejo autorizó a través de Acuerdo 25-04/2022, el Dictamen de Reestructura Orgánica de la Secretaría General del Consejo de la Judicatura de la Ciudad de México, por el que se hace la conversión de los puestos homólogos por autorización específica a estructura, toda vez que estos venían realizando funciones sustantivas, al igual que los puestos de estructura con los que cuenta, quedando con los mismos 12 puestos, solo que considerando 8 de estructura y 4 de enlace.

Mediante acuerdo 29-37/2022, de fecha 06 de septiembre de 2022, se aprobó el documento denominado, Manual de Organización de la Secretaría General del Consejo de la Judicatura de la Ciudad de México.

Finalmente, y atendiendo la instrucción del Pleno del Consejo de la Judicatura de la Ciudad de México, mediante el punto tercero y cuarto del acuerdo 20-29/2023, se actualiza el manual.

III.MARCO JURÍDICO

1. Constitución Política de los Estados Unidos Mexicanos.
   Publicada en el Diario Oficial de la Federación, el 5 de febrero de 1917.
   Última reforma publicada en el citado Diario Oficial, el 17 de marzo de 2025.

2. Constitución Política de la Ciudad de México.
   Publicada en el Diario Oficial de la Federación, el 5 de febrero de 2017.
   Última reforma publicada en la Gaceta Oficial de la Ciudad de México, el 23 de diciembre de 2024.

3. Ley General de Transparencia y Acceso a la Información Pública.
   Publicada en el Diario Oficial de la Federación, el 20 de marzo de 2025.

4. Ley General de Protección de Datos Personales en Posesión de Sujetos Obligados.
   Publicada en el Diario Oficial de la Federación, el 20 de marzo de 2025.

5. Ley General de Archivos.
   Publicada en el Diario Oficial de la Federación, el 15 de junio de 2018.
   Última reforma publicada en el citado Diario Oficial, el 19 de enero de 2023.

6. Ley de Amparo, Reglamentaria de los artículos 103 y 107 de la Constitución Política de los Estados Unidos Mexicanos.
   Publicada en el Diario Oficial de la Federación, el 2 de abril de 2013.
   Última reforma publicada en el citado Diario Oficial, el 13 de marzo de 2025.

7. Ley Orgánica del Poder Judicial de la Ciudad de México.
   Publicada en la Gaceta Oficial de la Ciudad de México, el 4 de mayo de 2018.
   Última reforma publicada en la citada Gaceta Oficial, el 29 de noviembre de 2024.

8. Ley de Responsabilidades Administrativas de la Ciudad de México.
   Publicada en la Gaceta Oficial de la Ciudad de México, el 1 de septiembre de 2017.
   Última reforma publicada en la citada Gaceta Oficial, el 15 de junio de 2022.

9. Ley de Transparencia, Acceso a la Información Pública y Rendición de Cuentas de la Ciudad de México.
   Publicada en la Gaceta Oficial de la Ciudad de México, el 6 de mayo de 2016; última reforma publicada en la citada Gaceta Oficial, el 29 de noviembre de 2024.

10. Ley de Protección de Datos Personales en Posesión de Sujetos Obligados de la Ciudad de México.
    Publicada en Gaceta Oficial de la Ciudad de México, el 10 de abril de 2018; última reforma publica en la citada Gaceta Oficial, el 11 de febrero de 2021.

11. Ley de Archivos de la Ciudad de México.
    Publicada en la Gaceta Oficial de la Ciudad de México, el 18 de noviembre de 2020.

12. Reglamento Interior del Consejo de la Judicatura de la Ciudad de México.
    Publicado en el Boletín Judicial, el 22 de febrero de 2021 y en la Gaceta Oficial de la Ciudad de México, el 24 de marzo de 2021.

13. Acuerdos del Pleno del Consejo de la Judicatura de la Ciudad de México:
    - 27-14/2011, de fecha 15 de marzo de 2011.
      Lineamientos y criterios para la presentación y tramitación de asuntos para la consideración del Pleno del Consejo de la Judicatura del Distrito Federal.

    - 29-25/2012, de fecha 5 de junio del 2012.
      Normas para la Operación Electrónica del Sistema de Gestión de los Acuerdos emitidos por el Consejo de la Judicatura del Distrito Federal.

    - 23-30/2012, de fecha 3 de julio de 2012.
      A través del cual, se delega la facultad contenida en acuerdo 67-35/2011, emitido en sesión de fecha 9 de agosto de 2011, para que la Secretaría General, en lo subsecuente, autorice la colocación y fijación de cartelones alusivos a eventos de carácter jurídico-cultural-educativo.

    - 32-14/2015, de fecha 17 de marzo de 2015.
      A través del cual, se determinó que en los oficios recibidos en la Oficialía de Partes de la Secretaría General del H. Consejo, en los que, las y los titulares de los órganos jurisdiccionales comuniquen sus ausencias temporales en el cargo que desempeñan y realicen la designación de la o el funcionario que los suplirá durante su ausencia, no habrá necesidad de que medie acuerdo previo por parte de la o el Consejero Semanero, en el entendido que, únicamente serán registrados en el medio electrónico de ingreso de la citada Oficialía de Partes, para los efectos de certificación a que haya lugar e inmediatamente después, sean agregados a los expedientes administrativos de cada uno de las y los titulares de los órganos jurisdiccionales. (Circular CJDF-13/2015).

    - 61-38/2015, de fecha 22 de septiembre de 2015.
      Criterios para llevar a cabo las reuniones de trabajo de las distintas

Comisiones Transitorias ordenadas por el Pleno del Consejo de la Judicatura del Distrito Federal; modificado por acuerdo 78-03/2020, emitido en sesión de fecha 14 de enero de 2020; en relación con los diversos 41-14/2017 y 62-18/2021, de fechas 22 de mayo de 2017 y 27 de abril de 2021, respectivamente.

- 62-26/2017, de fecha 09 de junio de 2017.
  Lineamientos a seguir para que los órganos jurisdiccionales y áreas administrativas del Tribunal Superior de Justicia de la Ciudad de México, lleven a cabo el trámite de vigencia ante la Comisión Nacional Bancaria y de Valores, para uso del Sistema de Atención de Requerimientos de Autoridad, denominado “SIARA”, en coordinación con la Secretaría General del Consejo de la Judicatura de la Ciudad de México, en su calidad de enlace institucional, a través de la “Ventana Única de Enlace; modificado mediante acuerdo 76-28/2017, en relación con los diversos 41-46/2017 y 60-08/2018, emitidos en sesiones de fechas 23 de junio de 2017, 17 de noviembre de 2017 y 15 de febrero de 2018, respectivamente.

- 21-32/2017, de fecha 04 de agosto de 2017.
  Lineamientos para la Operación de los Sistemas a cargo de la Secretaría General del Consejo de la Judicatura de la Ciudad de México, así como el trámite para la elaboración, revisión y aprobación de las Actas Plenarias y las minutas de trabajo de las Comisiones Transitorias”.

- 20-29/2023, de fecha 05 de septiembre de 2023.
  Unificación de criterios y optimización del trámite de los juicios de amparo en los que se señalen como autoridad responsable al Pleno del Consejo de la Judicatura, sus integrantes o comisiones, así como el Titular de la Secretaría General y las Áreas de Apoyo Judicial y Administrativas, todos del Poder Judicial de la Ciudad de México.

IV. MISIÓN, VISIÓN Y VALORES

Misión:

Coadyuvar en la atención y cumplimiento de las determinaciones del Pleno del Consejo de la Judicatura de la Ciudad de México, la Presidenta o el Presidente, así como de las y los Consejeros actuando en Comisiones Transitorias, o en calidad de Semaneros, en el ejercicio de las funciones de administración, vigilancia, evaluación, disciplina y servicio de carrera del Tribunal Superior de Justicia, que tiene encomendadas el Consejo de la Judicatura.

Visión:

Ser el área jurídico-administrativa, que, mediante su labor diaria auxilie a que las determinaciones que se tomen en los asuntos sometidos a su consideración, sean atendidas de manera ágil, eficiente, responsable y transparente por las áreas del H. Tribunal y del propio Consejo.

Valores:

Justicia, Honestidad, Responsabilidad, Racionalidad y Transparencia.

V. OBJETIVO DEL ÁREA

Atender los asuntos de orden administrativo que determine la Presidenta o el Presidente del Consejo de la Judicatura de la Ciudad de México, así como las y los Consejeros, actuando en Pleno, en forma unitaria o en Comisiones Transitorias, brindando el apoyo para el cumplimiento de las obligaciones y facultades, en apego al ejercicio de las atribuciones que le corresponden por ley.

VI. ESTRUCTURA ORGÁNICA

CJ04	Secretario(a) General del Consejo de la Judicatura de la Ciudad de México
CJ04.01	Secretario(a) Técnico(a) de Asuntos Varios
CJ04.01.01	Líder Coordinador(a) de Proyectos
CJ04.01.02	Profesional Ejecutivo(a)
CJ04.01.03	Auxiliar de Secretario(a) Técnico(a)
CJ04.02	Secretario(a) Técnico(a) de Pleno
CJ04.02.01	Auxiliar de Secretario(a) Técnico(a)
CJ04.03	Secretario(a) Técnico(a) de Amparos
CJ04.04	Secretario(a) Auxiliar
CJ04.05	Dictaminador(a)
CJ04.06	Abogado(a) “A”
CJ04.07	Abogado(a) “B”

VII. ORGANIGRAMA

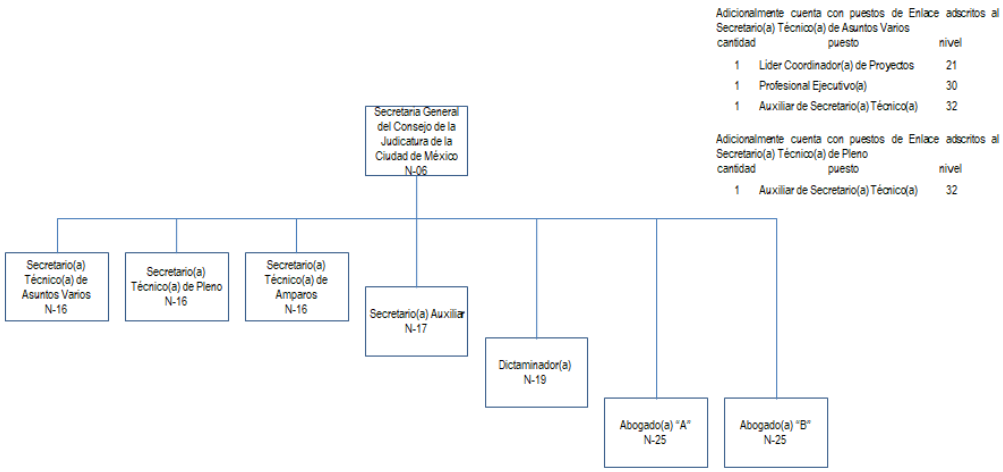

Adicionalmente cuenta con puestos de Enlace adscritos al Secretario(a) Técnico(a) de Asuntos Varios

cantidad	puesto	nivel
1	Líder Coordinador(a) de Proyectos	21
1	Profesional Ejecutivo(a)	30
1	Auxiliar de Secretario(a) Técnico(a)	32

Adicionalmente cuenta con puestos de Enlace adscritos al Secretario(a) Técnico(a) de Pleno

cantidad	puesto	nivel
1	Auxiliar de Secretario(a) Técnico(a)	32

VIII. ATRIBUCIONES

Reglamento Interior del Consejo de la Judicatura de la Ciudad de México.

"CAPÍTULO VI
DE LA SECRETARÍA GENERAL

Artículo 59.- La persona titular de la Secretaría General, será la o el jefe de la oficina en el orden administrativo y dirigirá las labores de la misma conforme a las instrucciones que, por Acuerdo del Pleno del Consejo, su Presidenta o Presidente, o sus Consejeras o Consejeros, ya sea en Comisión o unitariamente, les sean giradas.

…

Artículo 62.- La persona titular de la Secretaría General además de las obligaciones señaladas en la Ley Orgánica, tendrá las siguientes:

I. Dar fe de los actos de la Presidenta o Presidente del Pleno del Consejo, de las Comisiones transitorias, de las Consejeras y los Consejeros, en el ejercicio de sus atribuciones y en sus respectivas competencias.
II. Asentar en los expedientes las certificaciones que por Acuerdo le sean ordenadas.
III. Dirigir y controlar la Oficialía de Partes del Pleno del Consejo.
IV. Dar cuenta, dentro de las veinticuatro horas siguientes a su recepción en la Oficialía de Partes del Pleno del Consejo, a la Presidenta o Presidente, a la Comisión o a la Consejera o el Consejero Semanero, de los asuntos que les competa conocer.
V. Expedir las copias simples o certificadas que les sean ordenadas por Acuerdo del Pleno del Consejo o por las Consejeras o los Consejeros en forma unitaria.
VI. Ordenar y vigilar que se despachen sin demora los asuntos y correspondencia del Consejo y de sus Comisiones, por conducto de las

personas titulares de las diversas áreas, referentes a asuntos en trámite o al desahogo de los oficios que se manden librar.

VII. Vigilar que se practiquen las diligencias de notificación, ordenadas por la Presidenta o Presidente del Consejo, el Pleno del Consejo, la Consejera o Consejero Semanero y las Comisiones transitorias, de los asuntos que sean de su competencia.

VIII. Vigilar la recepción y registro de la correspondencia relacionada con los juicios de amparo que sean presentados en contra de resoluciones del Pleno del Consejo, de sus integrantes, sus Comisiones permanentes y transitorias, dándoles el trámite que en cada caso proceda por conducto del área respectiva.

IX. Vigilar que se requisiten los libros que acuerde el Pleno del Consejo.

X. Integrar y elaborar el orden del día de las sesiones plenarias con la documentación soporte correspondiente.

XI. Convocar, por instrucciones de la Presidenta o el Presidente del Consejo y por escrito, a cada una de las Consejeras o los Consejeros integrantes del Pleno del Consejo, por lo menos, con sesenta horas de días hábiles de anticipación a las sesiones ordinarias y cuando lo estime necesario a las sesiones extraordinarias. La convocatoria a la sesión plenaria especificará la hora, el día y el lugar en que la misma se celebrará, su carácter – ordinario o extraordinario – e incluir los documentos y anexos de los asuntos a tratar.

XII. Presentar al Pleno del Consejo los asuntos que le sean remitidos por las Comisiones para su consideración.

XIII. Pasar lista de asistencia a las y los integrantes del Pleno del Consejo en la celebración de las sesiones, llevar el registro de ella y declarar la existencia del quórum legal previsto en la Ley Orgánica y en el presente Reglamento.

XIV. Tomar las votaciones en las sesiones plenarias y dar a conocer el resultado de las mismas.

XV. Elaborar el proyecto de acta de la sesión, someterla a aprobación del Pleno del Consejo y, en su caso, incorporar las observaciones planteadas a la

misma por las Consejeras y los Consejeros; firmar junto con la Presidenta o el Presidente y las y los Consejeros Integrantes del Pleno del Consejo, las resoluciones que éste emita, así como las actas de las sesiones que se aprueben.

XVI. Elaborar el proyecto de minuta de trabajo de las comisiones transitorias, incorporar las observaciones planteadas a la misma por las Consejeras y los Consejeros; firmar junto con las Consejeras y los Consejeros Integrantes de éstas las determinaciones que emitan; presentar ante el Pleno del Consejo las minutas correspondientes para conocimiento de los avances.

XVII. Llevar el registro y archivo de las actas y Acuerdos aprobados por el Consejo, así como de las comisiones transitorias.

XVIII. Dar seguimiento a los Acuerdos Plenarios, dando cuenta al Pleno del Consejo en la primera sesión de cada mes, de los Acuerdos pendientes de cumplimiento.

XIX. Remitir para su publicación en el Boletín Judicial del Poder Judicial, las determinaciones que, por disposición del Consejo, deban darse a conocer por ese medio o, en su caso, para que surtan efectos cuando en los mismos así se establezca.

XX. Remitir para su publicación en el Boletín Judicial del Poder Judicial, en el Portal de Internet del Poder Judicial, y, en su caso, en la Gaceta Oficial de la Ciudad de México, dentro de los tres días siguientes a la aprobación del acta respectiva, los Acuerdos de carácter general que, por virtud de lo dispuesto en las leyes y normas correspondientes, deban hacerse públicos.

XXI. Colaborar con la Presidenta o el Presidente en la elaboración de los informes anuales, así como de los especiales que le requiera el Consejo.

XXII. Las demás que le establezcan los ordenamientos legales aplicables, el presente Reglamento, así como las que le sean asignadas por la Presidenta o el Presidente del Consejo, el Pleno del Consejo, las Comisiones y; las Consejeras y los Consejeros en forma unitaria.”

IX. OBJETIVOS Y FUNCIONES

CJ04 Secretario(a) General del Consejo de la Judicatura de la Ciudad de México

Objetivo

Dirigir y coordinar la atención y seguimiento a los asuntos de orden jurídico-administrativo que determine el Pleno del Consejo de la Judicatura de la Ciudad de México, la Presidenta o el Presidente, así como las y los Consejeros actuando en Comisiones Transitorias, o en calidad de Semaneros, en apego al ejercicio de las atribuciones que le corresponden por Ley.

Funciones

1. Dirigir y supervisar el trámite y atención de los asuntos de su competencia, en estricto apego a las obligaciones y atribuciones conferidas a la persona titular de la Secretaría General del H. Consejo, de conformidad con lo previsto en la Ley Orgánica del Poder Judicial de la Ciudad de México, el Reglamento Interior del Consejo de la Judicatura de la Ciudad de México, y las demás que determine el Pleno del propio Consejo.

2. Brindar el apoyo a las personas titulares de los órganos jurisdiccionales, áreas apoyo judicial y administrativas, así como de las áreas del Consejo de la Judicatura de la Ciudad de México, para el debido desahogo de los documentos cuyo trámite está a cargo de la Secretaría General.

3. Coordinar el despacho de los asuntos requeridos por la Presidenta o el Presidente y las y los Consejeros, vigilando que se integre toda la documentación necesaria para su análisis, a efecto de que sus integrantes resuelvan lo conducente.

4. Colaborar conjuntamente con la Presidencia, en la elaboración de los informes anuales, trimestrales y demás que sean requeridos.

5. Establecer los Proyectos Estratégicos, así como los Indicadores de Gestión que correspondan a la Secretaría General, para la debida integración del Presupuesto de Egresos del propio Consejo.

6. Supervisar que se instrumenten los controles necesarios para el resguardo de la documentación que se detenta en la Secretaría General.

7. Validar los proyectos de acuerdos que se elaboran por el personal a su cargo, para ser sometidos a consideración de la o el Presidente, así como de las y los Consejeros en su calidad de integrantes del Pleno del Consejo, de las Comisiones Transitorias, o en calidad de Semaneros según corresponda, de conformidad a las atribuciones respectivas.

8. Mantenerse actualizado en el marco jurídico y administrativo, en materia de organización y métodos, para su aplicación en las actividades y tareas a desarrollar.

9. Las demás que le sean encomendadas por la Presidenta o el Presidente, el Pleno, así como por las y los Consejeros actuando en Comisiones Transitorias o en calidad de Semaneros.

CJ04.01 Secretario(a) Técnico(a) de Asuntos Varios

Objetivo

Dar atención y seguimiento a los asuntos y acuerdos que, por su naturaleza, se sometan a consideración de la Presidenta o el Presidente y de las y los Consejeros, éstos últimos en su calidad de Semaneros; debiendo establecer para tal efecto, los controles que resulten necesarios para el adecuado trámite de los mismos, así como el cumplimiento oportuno de los acuerdos que les recaigan.

Funciones

1. Dar cuenta a la persona titular de la Secretaría General del H. Consejo, dentro de las veinticuatro horas siguientes a su recepción en la Oficialía de Partes, con los oficios, escritos y documentos.

2. Elaborar, previo estudio de los oficios, escritos y documentos conforme a constancias, los proyectos de acuerdo correspondientes en los expedientes VARIOS, a efecto de que puedan ser sometidos a consideración de las y los Consejeros.

3. Dar trámite a las licencias con y sin goce de sueldo hasta por quince días que solicite el personal del Tribunal Superior de Justicia y del Consejo de la Judicatura, ambos de la Ciudad de México.

4. Registrar diariamente y llevar el control de las ausencias de las y los Magistrados y Jueces, vigilando que no excedan de treinta días consecutivos, y en caso de excederlos, informarlo con la debida oportunidad, a la persona titular de la Secretaría General para que se determine lo conducente; así como aquellas ausencias temporales, en cumplimiento a la Circular CJDF-13/2015.

5. Dar cuenta a la persona titular de la Secretaria General, con el proyecto de acuerdo correspondiente, de aquellos asuntos relativos a las denuncias de presunta irregularidad cometidas por las y los Auxiliares de la Administración de Justicia de la Ciudad de México, a efecto de que sean sometidos a consideración de las y los Consejeros integrantes de la Comisión respectiva; y una vez emitida la resolución correspondiente, vigilar su debida integración y cumplimiento.

6. Remitir y/o turnar, cuando así se requiera, los expedientes y/o documentos correspondientes a las diversas ponencias del H. Consejo, referentes a la Comisión de Auxiliares de la Administración de Justicia.

7. Dar trámite sin demora a la suspensión de derechos de personas sentenciadas, en términos de lo ordenado en las sentencias emitidas por las y los Jueces Federales; haciendo las comunicaciones respectivas a las y los Jueces Civiles y Familiares de la Ciudad de México a través del Sistema de Consulta y Comunicaciones Electrónicas de la Secretaría General (SIREO)

8. Dar atención inmediata y trámite urgente a los asuntos que, por su especial naturaleza, así lo requieran, debiendo dar cuenta oportunamente, a la persona titular de la Secretaría General, así como a la Consejera Semanera o el Consejero Semanero de que se trate.

9. Dar estricto cumplimiento a las instrucciones que le sean formuladas por la persona titular de la Secretaría General, así como por la Consejera Semanera o el Consejero Semanero de que se trate.

10. Vigilar y llevar el control adecuado del archivo; por lo cual, los expedientes contenidos en el mismo deberán estar integrados correctamente con los oficios escritos y documentos correspondientes, el acuerdo recaído, y los acuses de las

comunicaciones y constancias a que haya lugar, debidamente foliados, rubricados y entresellados.

11. Supervisar y coordinar al personal responsable, a fin de que se lleven a cabo las comunicaciones de los acuerdos dictados por la Presidenta o el Presidente o las y los Consejeros, en los expedientes a su cargo; validando los oficios físicos que se hayan elaborado para tal fin, y corroborar la información contenida en el Sistema de Respuesta de Oficios de la Secretaría General (SIREO), respecto de oficios electrónicos.

12. Preparar la documentación correspondiente para la expedición de copias certificadas cuando sean ordenadas.

13. Apoyar en la elaboración de las certificaciones que se ordenen asentar en los expedientes a su cargo.

14. Establecer coordinación con la persona Actuaria para la práctica de las notificaciones que sean ordenadas.

15. Apoyar en la atención y desahogo de los requerimientos ordenados por las diversas autoridades, dentro del término concedido para ello.

16. Mantenerse actualizado en la materia de su especialidad, así como en las disposiciones normativas que resultan aplicables en el área de su adscripción, para el debido desempeño de sus funciones.

17. Las demás que le sean encomendadas por su superior jerárquico.

CJ04.01.01 Líder Coordinador(a) de Proyectos

Objetivo

Auxiliar en el control, seguimiento y atención de los asuntos que se desahogan en la mesa de trámite correspondiente, bajo la supervisión de la persona titular de la Secretaría Técnica en que se encuentre adscrita o adscrito; así como apoyar en la elaboración de proyectos de acuerdos e informes que se rinden, en cumplimiento a las atribuciones que legalmente tiene encomendadas la Secretaría General del H. Consejo.

Funciones

1. Auxiliar en el control, seguimiento y atención de los asuntos de su competencia.

2. Coordinar las tareas que desarrolle en equipo, bajo la supervisión de la persona titular de la Secretaría Técnica en que se encuentre adscrita o adscrito.

3. Proponer a su superior jerárquico los ajustes necesarios para eficientar la calidad, seguimiento y control de los proyectos a su cargo.

4. Apoyar a su superior jerárquico en la materia de su especialidad.

5. Mantenerse actualizado en la materia de su especialidad, así como en las disposiciones normativas que resultan aplicables en el área de su adscripción, para el debido desempeño de sus funciones.

6. Estudiar los asuntos que se reciben en el área y elaborar los proyectos de acuerdos que le sean requeridos.

7. Apoyar en la elaboración de los proyectos de acuerdo, de los asuntos que le competa conocer a la Consejera Semanera o el Consejero Semanero.

8. Las demás actividades que le sean encomendadas por su superior jerárquico.

CJ04.01.02 Profesional Ejecutivo(a)

Objetivo

Apoyar a la persona titular de la Secretaría Técnica de la mesa de trámite que corresponda, en la revisión y seguimiento de los distintos asuntos y documentos que se remiten al área, así como en la elaboración de proyectos de acuerdos e informes que se rinden, en cumplimiento a las atribuciones que legalmente tiene encomendadas la Secretaría General del H. Consejo.

Funciones

1. Apoyar en la distribución de actividades y tareas entre el personal.

2. Apoyar en la elaboración de los proyectos de acuerdo, así como las demás tareas y actividades que le sean asignadas.

3. Proponer planes y acciones orientadas a mejorar el desarrollo de las actividades y tareas asignadas.

4. Registrar, llevar el control y seguimiento de la información que resulte necesaria, para la toma de decisiones de las y los integrantes del Pleno del Consejo, bajo la supervisión de la persona titular de la Secretaría Técnica de la mesa de trámite que corresponda; a efecto de que dé cuenta con la misma, con la debida oportunidad, a la persona titular de la Secretaría General, conforme a sus indicaciones.

5. Mantenerse actualizado en la materia de su especialidad, así como en las disposiciones normativas que resultan aplicables en el área de su adscripción, para el debido desempeño de sus funciones.

6. Las demás que le sean encomendadas por su superior jerárquico.

CJ04.01.03 Auxiliar de Secretario(a) Técnico(a)

Objetivo

Apoyar a la persona titular de la Secretaría Técnica, en el análisis de los expedientes y el seguimiento de los mismos, en la elaboración de los proyectos de acuerdos e informes que se rinden, así como en el logro de los objetivos de la Secretaría General.

Funciones

1. Apoyar a la persona titular de la Secretaría Técnica, en los estudios e investigaciones que le sean asignados.

2. Auxiliar en la formulación de proyectos de acuerdos administrativos, bajo la supervisión de la persona titular de la Secretaría Técnica.

3. Auxiliar a la persona titular de la Secretaría Técnica, en la elaboración de los proyectos de acuerdo que se someten a consideración de la Presidenta o el Presidente del H. Consejo, así como de la Consejera Semanera o Consejero Semanero, con los asuntos de su competencia.

4. Elaborar los informes que le soliciten.

5. Realizar las actividades de carácter complementario que le requiera la persona titular de la Secretaría Técnica.

6. Llevar el control y registro de la información que se gestione en el área, bajo la supervisión de la persona titular de la Secretaría Técnica.

7. Apoyar en la realización de los oficios a través de los cuales se comunican los acuerdos del área.

8. Apoyar en el proceso de expedición de copias certificadas cuando sean ordenadas.

9. Mantenerse actualizado en la materia de su especialidad, así como en las disposiciones normativas que resultan aplicables en el área de su adscripción, para el debido desempeño de sus funciones.

10. Las demás que le sean encomendadas por su superior jerárquico.

CJ04.02 Secretario(a) Técnico(a) de Pleno

Objetivo

Atender las actividades inherentes a las sesiones del Pleno y de las Comisiones Transitorias del Consejo de la Judicatura de la Ciudad de México.

Funciones

1. Elaborar la convocatoria a sesiones ordinarias y extraordinarias de Pleno Público o Privado, así como de las Comisiones Transitorias, según corresponda

2. Elaborar el proyecto de orden del día de las sesiones plenarias y de las Comisiones Transitorias, con los documentos que ingresan a través de Oficialía de Partes.

3. Supervisar al personal administrativo a su cargo, responsable del resguardo de los soportes documentales originales correspondientes a los Acuerdos emitidos por el Consejo y los relativos a las Comisiones Transitorias.

4. Enviar a las Ponencias el orden del día, a través del Sistema de Información de las Sesiones del Pleno o del Sistema de Comisiones Transitorias, según corresponda, e integrar a éstos, los soportes documentales electrónicos, elaborados de los asuntos que se someten a consideración.

5. Supervisar el control de préstamo a Ponencias, de soportes documentales originales del Pleno y de las Comisiones Transitorias.

6. Elaborar e integrar las Actas Plenarias correspondientes a las sesiones ordinarias y extraordinarias, tanto públicas como privadas, así como los

acuerdos volantes emitidos por el Pleno del Consejo de la Judicatura de la Ciudad de México.

7. Actualizar la información contenida en el Sistema de Información de las Sesiones del Pleno del H. Consejo, así como en el Sistema de Comisiones Transitorias, con los proyectos de Acta y las Minutas de Trabajo de cada sesión, atendiendo a los criterios aprobados por el propio órgano colegiado.

8. Someter a consideración de la persona titular de la Secretaría General, la procedencia y, en su caso, la incorporación, de las observaciones formuladas por cada una de las Ponencias, respecto de los acuerdos plenarios, acuerdos volantes y acuerdos derivados de las Comisiones Transitorias.

9. Coordinar a través del personal administrativo a su cargo, la firma de Actas de Pleno, Minutas de Trabajo de las Comisiones Transitorias y acuerdos volante.

10. Mantener, a través del personal administrativo a su cargo, el resguardo de los Manuales de Organización y de Procedimientos, así como de Dictámenes de Estructura aprobados por el Pleno del Consejo.

11. Apoyar a la persona titular de la Secretaría General, en la organización de Plenos Públicos y Privados del H. Consejo.

12. Elaborar los proyectos de acuerdos que recaigan a las determinaciones que emita el Pleno del Consejo de la Judicatura de la Ciudad de México, así como las y los Consejeros en su calidad de integrantes de las Comisiones Transitorias del propio Consejo, de conformidad a las atribuciones respectivas, así como integrar los mismos, en las actas plenarias, acuerdos volantes y Minutas de Trabajo, según corresponda.

13. Coordinar con el personal responsable, que se lleve a cabo la comunicación de los acuerdos que le sean encomendados de Pleno y de las Comisiones Transitorias.

14. Dar trámite a las licencias con goce de sueldo hasta por quince días, que soliciten las y los Jueces, así como las y los Magistrados del Tribunal Superior de Justicia de la Ciudad de México.

15. Preparar la documentación correspondiente para la expedición de copias certificadas cuando sean ordenadas.

16. Apoyar en la elaboración de las certificaciones que se ordene asentar en los expedientes a su cargo.

17. Formar e integrar a las carpetas y expedientes correspondientes, la información que se recibe de cada Juez, en torno al procedimiento de ratificación de las y los Jueces de la Ciudad de México; y en su oportunidad, remitirla a la Consejera o Consejero designado para la elaboración del dictamen respectivo.

18. Dar cuenta a la persona titular de la Secretaría General, con la atención brindada a los asuntos de su competencia, informando oportunamente sobre los trámites que deben realizarse respecto a la designación de las y los Magistrados por Ministerio de Ley, y de las y los Jueces Interinos y por Ministerio de Ley del Tribunal Superior de Justicia de la Ciudad de México; ratificaciones de las y los Jueces, y de las y los Magistrados del H. Tribunal; así como lo relativo a sus edades, para efectos de su retiro del encargo, y demás información que resulte necesaria para la toma de decisiones de las y los integrantes del Pleno del Consejo de la Judicatura.

19. Mantenerse actualizado en la materia de su especialidad, así como en las disposiciones normativas que resultan aplicables en el área de su adscripción, para el debido desempeño de sus funciones.

20. Las demás que le sean encomendadas por su superior jerárquico.

CJ04.02.01 Auxiliar de Secretario(a) Técnico(a)

Objetivo

Apoyar a la persona titular de la Secretaría Técnica, en el análisis de los expedientes y el seguimiento de los mismos, en la elaboración de los proyectos de acuerdos e informes que se rinden, así como en el logro de los objetivos de la Secretaría General.

Funciones

1. Apoyar a la persona titular de la Secretaría Técnica, en los estudios e investigaciones que le sean asignados.

2. Auxiliar en la formulación de proyectos de acuerdos administrativos, bajo la supervisión de la persona titular de la Secretaría Técnica.

3. Auxiliar a la persona titular de la Secretaría Técnica, en los asuntos que se someterán a consideración del Pleno y de las Comisiones Transitorias del Consejo de la Judicatura de la Ciudad de México.

4. Elaborar los informes que le soliciten.

5. Realizar las actividades de carácter complementario que le requiera la persona titular de la Secretaría Técnica.

6. Llevar el control y registro de la información que se gestione en el área, bajo la supervisión de la persona titular de la Secretaría Técnica.

7. Apoyar en la realización de los oficios a través de los cuales se comunican los acuerdos del área.

8. Apoyar en el proceso de expedición de copias certificadas cuando sean ordenadas.

9. Mantenerse actualizado en la materia de su especialidad, así como en las disposiciones normativas que resultan aplicables en el área de su adscripción, para el debido desempeño de sus funciones.

10. Las demás que le sean encomendadas por su superior jerárquico.

CJ04.03 Secretario(a) Técnico(a) de Amparos

Objetivo

Atender las actividades relacionadas con los amparos en los que las autoridades responsables pertenezcan al Pleno, las personas integrantes del Consejo de la Judicatura con motivo de los asuntos que se desahogan de manera unitaria o colegiada a través de a la Secretaría General o la Secretaría General de este Órgano Colegiado.

Funciones

1. Dar trámite administrativo a los amparos directos e indirectos que se presenten en contra de alguna determinación emitida por el Pleno, las Personas Integrantes del Consejo o la Secretaría General del Consejo de la Judicatura de la Ciudad de México, y gestionar lo conducente, previo estudio y análisis, para la elaboración de informes previos y justificados, con la documentación a que haya lugar.

2. Efectuar gestiones y actividades necesarias, para dar cumplimiento a la tramitación y requerimientos de la autoridad federal, en la substanciación de los amparos directos e indirectos, interpuestos en contra de algún acto o resolución emitido por autoridades del Pleno, las Personas Integrantes del Consejo o la Secretaría General del Consejo de la Judicatura de la Ciudad de México.

3. Elaborar el proyecto de acuerdo para la atención de los oficios de las diversas autoridades de amparo o respuesta a la solicitud de amparo en los asuntos en los que sean parte el Pleno, las Personas Integrantes del Consejo o la Secretaría General del Consejo de la Judicatura de la Ciudad de México.

4. Elaborar, previo estudio y análisis de los antecedentes registrados, los recursos de revisión o queja e insubsistencias del acto reclamado.

5. Integrar el expediente de amparo y presentarlo a la Consejera Semanera o el Consejero Semanero en turno, acompañado del proyecto de acuerdo.

6. Realizar las gestiones relacionadas con la documentación formal de los asuntos de amparo que se atienden, en su caso, obtener las copias simples o certificadas de los documentos relativos al acto reclamado que así lo ameriten.

7. Administrar la información física y electrónica de los expedientes de los asuntos de amparo.

8. Coordinar el trabajo a desarrollar, con el personal administrativo a su cargo, debiendo llevar a cabo los controles necesarios para la oportuna atención de los asuntos de su competencia.

9. Realización de los oficios a través de los cuáles se comunican los acuerdos del área.

10. Tramitación de copias certificadas cuando sean ordenadas en los asuntos propios de la mesa de amparos.

11. Mantenerse actualizado en la materia de su especialidad, así como en las disposiciones normativas que resultan aplicables en el área de su adscripción, para el debido desempeño de sus funciones.

12. Las demás que le sean encomendadas por su superior jerárquico.

CJ04.04 Secretario(a) Auxiliar

Objetivo

Apoyar a la persona titular de la Secretaría Técnica, en la elaboración de informes, proyectos de acuerdos y seguimiento, para el logro de los objetivos de la Secretaría General.

Funciones

1. Apoyar en la rendición de informes de la Secretaría Técnica.

2. Apoyar en el trámite y desahogo de requerimientos, así como en la elaboración de los proyectos de acuerdo.

3. Apoyar en el seguimiento sobre el cumplimiento de los acuerdos emitidos.

4. Coordinar personal para la realización de tareas y actividades a su cargo.

5. Las demás tareas y actividades que le sean asignadas por la persona titular de la Secretaría Técnica.

6. Mantenerse actualizado en la materia de su especialidad, así como en las disposiciones normativas que resultan aplicables en el área de su adscripción, para el debido desempeño de sus funciones.

7. Las demás que le sean encomendadas por su superior jerárquico.

CJ04.05 Dictaminador(a)

Objetivo

Atender las actividades relacionadas con la Ley de Transparencia, Acceso a la Información Pública y Rendición de Cuentas de la Ciudad de México.

Funciones

1. Actualizar la información pública que corresponde a la Secretaría General, en términos de la Ley de Transparencia, Acceso a la Información Pública y Rendición de Cuentas de la Ciudad de México.

2. Dar cuenta a la persona titular de la Secretaria General del H. Consejo, con las solicitudes de acceso a la información pública, y previo estudio de las mismas conforme a los antecedentes de cada caso, elaborar los proyectos de respuesta correspondientes.

3. Coordinar ante la Unidad de Transparencia del H. Consejo, las respuestas que se emitan a las solicitudes de acceso a la información pública, que son turnadas para atención de la Secretaría General.

4. Llevar un registro y control de las solicitudes de acceso a la información pública; así como de los recursos que, en su caso, sean interpuestos, respecto a las respuestas emitidas por la Secretaría General, debiendo rendir los informes a que haya lugar.

5. Mantenerse actualizado en la materia de su especialidad, así como en las disposiciones normativas que resultan aplicables en el área de su adscripción, para el debido desempeño de sus funciones.

6. Las demás que le sean encomendadas por su superior jerárquico.

CJ04.06 Abogado(a) "A"

Objetivo

Auxiliar a su superior jerárquico en el análisis y desarrollo de actividades de carácter jurídico-administrativo.

Funciones

1. Realizar las tareas y actividades que le sean asignadas.

2. Sujetarse a los tiempos promedios para la realización de las actividades.

3. Coadyuvar en el diseño y desarrollo de diagnósticos, análisis y estudios para la solución de problemas de operación del área.

4. Ajustarse a las políticas, normas y procedimientos del área.

5. Proponer planes y acciones orientadas a mejorar el desarrollo de las actividades y tareas asignadas.

6. Mantenerse actualizado en la materia de su especialidad, así como en las disposiciones normativas que resultan aplicables en el área de su adscripción, para el debido desempeño de sus funciones.

7. Las demás que le sean encomendadas por su superior jerárquico.

CJ04.07 Abogado(a) "B"

Objetivo

Auxiliar a su superior jerárquico en el análisis y desarrollo de actividades de carácter jurídico-administrativo.

Funciones

1. Realizar las tareas y actividades que le sean asignadas.

2. Sujetarse a los tiempos promedios para la realización de las actividades.

3. Coadyuvar en el diseño y desarrollo de diagnósticos, análisis y estudios para la solución de problemas de operación del área.

4. Ajustarse a las políticas, normas y procedimientos del área.

5. Proponer planes y acciones orientadas a mejorar el desarrollo de las actividades y tareas asignadas.

6. Mantenerse actualizado en la materia de su especialidad, así como en las disposiciones normativas que resultan aplicables en el área de su adscripción, para el debido desempeño de sus funciones.

7. Las demás que le sean encomendadas por su superior jerárquico.

X. VALIDACIÓN Y AUTORIZACIÓN

PJCDMX PODER JUDICIAL CIUDAD DE MÉXICO

MANUAL DE ORGANIZACIÓN

VALIDACIÓN

Ciudad de México, a 28 de marzo de 2025.

Elaborado por:

(Firma electrónica)

Lic. Adriana Berenice Cruz González
Secretaria General del Consejo de la
Judicatura de la Ciudad de México

Revisado por:

(Firma electrónica)

Lic. Patricia Flores Lujan
Directora de Desarrollo Organizacional

Validado por:

(Firma electrónica)

Dr. Daniel González Ramírez
Director Ejecutivo de Planeación

Vo. Bo.:

(Firma electrónica)

Dr. Sergio Fontes Granados
Oficial Mayor

PJCDMX
PODER JUDICIAL
CIUDAD DE MÉXICO

MANUAL DE ORGANIZACIÓN

AUTORIZACIÓN

Autoriza:

El Consejo de la Judicatura de la Ciudad de México

Magdo. Rafael Guerra Álvarez

Presidente

Dr. Andrés Linares Carranza

Consejero

Lic. María Esperanza Hernández Valero

Consejera

Mtra. Susana Bátiz Zavala

Consejera

Dr. Ricardo Amezcua Galán

Consejero

Mtra. Emma Aurora Campos Burgos

Consejera

Dra. Irma Guadalupe García Mendoza

Consejera

CONSEJO DE LA JUDICATURA DE LA CIUDAD DE MÉXICO
OFICIALÍA MAYOR
DIRECCIÓN EJECUTIVA DE PLANEACIÓN

MANUAL DE PROCEDIMIENTOS DE LA SECRETARÍA GENERAL DEL CONSEJO DE LA JUDICATURA DE LA CIUDAD DE MÉXICO

ABRIL 2025

CONTROL DE EMISIÓN		
Clave del área	**Acuerdo**	**Fecha de Autorización**
CJ-04	V-29/2025	03/04/2025

PJCDMX PODER JUDICIAL CIUDAD DE MÉXICO

MANUAL DE PROCEDIMIENTOS

ÍNDICE

CONTENIDO		Página
I.	Presentación.	1
II.	Listado de procedimientos.	3
III.	Procedimientos. 1. Nombre. 2. Objetivo general. 3. Políticas y normas de operación. 4. Descripción de actividades. 5. Diagrama de flujo. 6. Formatos.	6
IV.	Validación y Autorización.	

I. PRESENTACIÓN.

El Manual de Procedimientos que presenta la Secretaría General de este Consejo, tiene como principal objetivo, servir de instrumento de apoyo a todo el personal que la integra, como base en el desarrollo que debe prevalecer en sus actividades de forma responsable, eficiente y ordenada, para el cumplimiento oportuno del objetivo del área, en términos de la normativa aplicable.

Conforme a lo anterior, en el documento se describen los procedimientos que se llevan a cabo en el área, para dar atención y solución a los asuntos de su competencia, y con ello cumplir oportunamente con los fines y la debida ejecución de sus atribuciones, alcanzando con ello una organización eficiente y racional de sus recursos, lo que permite también establecer los niveles de responsabilidad y autoridad de las personas servidoras públicas que la conforman.

Los apartados que conforman el presente manual de procedimientos y de los cuales se presenta una breve descripción, son los siguientes:

Presentación:	Describe el contenido del manual, así como su propósito e importancia.
Listado de Procedimientos:	Se relacionan en orden progresivo los procedimientos que se desarrollan en la Secretaría General del Consejo de la Judicatura de la Ciudad de México.

Procedimientos:	Se incluyen procedimientos sustantivos que, en forma breve y clara, muestran secuencial y ordenadamente las actividades que desarrolla la Secretaría General.
Validación y autorización:	Se indican los nombres y cargos de las y los funcionarios involucrados en la elaboración, validación y visto bueno del presente Manual, así como las y los integrantes del Consejo de la Judicatura de la Ciudad de México, que dan su autorización a este documento.

Considerando que el manual de procedimientos se constituye como el instrumento administrativo primario que señala las actividades, las tareas y las áreas responsables de cada unidad administrativa, es necesaria su permanente actualización y su aplicación obligatoria para todas las personas servidoras públicas adscritas a la Secretaría General del Consejo de la Judicatura de la Ciudad de México.

II. LISTADO DE PROCEDIMIENTOS.

Procedimientos		
No.	**Nombre**	**Clave**
1	Recepción de documentos escritos, oficios y/o promociones.	SGCJ-001
2	Preparación del orden del día de Sesiones Plenarias.	SGCJ-002
3	Emisión de Acuerdos Volante.	SGCJ-003
4	Elaboración y remisión del Acta de Sesión Plenaria.	SGCJ-004
5	Comunicación de Acuerdos Plenarios/Varios/Amparo.	SGCJ-005
6	Resguardo de documentos y anexos de la Sesión Plenaria.	SGCJ-006
7	Emisión de Acuerdos por la Consejera o el Consejero Semanero.	SGCJ-007
8	Trámite de solicitud de licencias con o sin goce de sueldo hechas por el personal del Tribunal y del Consejo.	SGCJ-008
9	Trámite de denuncias por omisión o irregularidad cometida por algún Perito Auxiliar de la Administración de Justicia, en los procedimientos que refieren las autoridades judiciales del Tribunal Superior de justicia de la Ciudad de México, así como por particulares y otras autoridades.	SGCJ-009
10	Atención a suspensión de derechos civiles aplicados a las personas sujetas a proceso penal y en su caso sentenciados por Jueces Penales del fuero común y federales.	SGCJ-010
11	Ratificación de Magistrada(s) y Magistrado(s)	SGCJ-011
12	Ratificación de Juezas y Jueces.	SGCJ-012
13	Recurso de Revisión Administrativa.	SGCJ-013
14	Amparo Directo.	SGCJ-014
15	Amparo Indirecto.	SGCJ-015

Procedimientos		
No.	**Nombre**	**Clave**
16	Generación de cuentas de usuarios y claves, para uso del Sistema autorizado por el Pleno del Consejo, correspondiente a la consulta y comunicación electrónica de la Secretaría General del Consejo de la Judicatura de la Ciudad de México (SIREO).	SGCJ-016
17	Cancelación del registro de usuario y clave de acceso al Sistema autorizado por el Pleno del Consejo, correspondiente a la consulta y comunicación electrónica de la Secretaría General del Consejo de la Judicatura de la Ciudad de México (SIREO).	SGCJ-017
18	Actualización del registro de usuarios y claves de acceso al Sistema autorizado por el Pleno del Consejo, correspondiente a la consulta y comunicación electrónica de la Secretaría General del Consejo de la Judicatura de la Ciudad de México (SIREO).	SGCJ-018
19	Creación de cuenta de usuarios, para uso del Sistema de Atención de Requerimientos de Autoridad(SIARA) y alta de cuenta para asignación de dirección de correo electrónico institucional para notificación e intercambio de información y/o documentación vía correo electrónico y usuarios de acceso al Portal de Gestión Documental (PGD) de la Dirección General de Atención a Autoridades (DGAA), para las y los titulares de las áreas administrativas, de apoyo judicial y órganos jurisdiccionales del Tribunal Superior de Justicia y del Consejo de la Judicatura, ambos de la Ciudad de México, con la Comisión Nacional Bancaria y de Valores.	SGCJ-019
20	Alta y Baja de cuenta de usuarios, para uso del Sistema del de Atención de Requerimientos de Autoridad (SIARA), y actualización de dirección de correo electrónico institucional para notificación e intercambio de información y/o documentación vía correo electrónico y usuarios de acceso al Portal de Gestión Documental (PGD) de la Dirección General de Atención a Autoridades (DGAA), respecto de los usuarios.	SGCJ-020
21	Cambio de Titular firmante en el Sistema del de Atención de Requerimientos de Autoridad (SIARA).	SGCJ-021
22	Alimentación del Sistema autorizado por el Pleno del Consejo, correspondiente a la consulta y comunicación electrónica de la Secretaría General del Consejo de la Judicatura de la Ciudad de México con las Actas y Acuerdos Volantes.	SGCJ-022

PJCDMX PODER JUDICIAL CIUDAD DE MÉXICO

MANUAL DE PROCEDIMIENTOS

LISTADO DE PROCEDIMIENTOS

Procedimientos		
No.	**Nombre**	**Clave**
23	Seguimiento al cumplimiento de Acuerdos notificados por el área de Pleno.	SGCJ-023
24	Seguimiento al cumplimiento de acuerdos notificados (Asuntos varios).	SGCJ-024
25	Notificación Personal de Acuerdos.	SGCJ-025
26	Elaboración de informe mensual.	SGCJ-026
27	Elaboración de informes trimestrales.	SGCJ-027

III. PROCEDIMIENTOS.

PJCDMX
PODER JUDICIAL
CIUDAD DE MÉXICO

MANUAL DE PROCEDIMIENTOS

PROCEDIMIENTOS

Procedimiento: SGCJ-001	Recepción de documentos escritos, oficios y/o promociones.
Objetivo general:	Recibir, registrar y turnar los oficios (recibidos de manera física o con firma electrónica certificada del Poder Judicial de la Ciudad de México, mediante la Oficialía de Partes Virtual de la Secretaria General del Consejo de la Judicatura de la Ciudad de México) , escritos y/o las promociones dirigidas al Consejo de la Judicatura, a la persona titular de la Presidencia del Consejo de la Judicatura de la Ciudad de México, a las Comisiones Transitorias y/o a la Secretaría General, provenientes de diversas áreas y autoridades del Consejo de la Judicatura y del Tribunal Superior de Justicia, ambos de la Ciudad de México, así como de particulares y otras autoridades, para su trámite y atención.
Políticas y normas de operación:	

1. A los documentos que ingresan a la Secretaría General del Consejo de la Judicatura, deberá dárseles entrada con el reloj checador o Sistema autorizado por el Pleno del Consejo de la Judicatura correspondiente, debiendo realizar el registro en el Sistema de Consulta y Comunicaciones Electrónicas de la Secretaría General (SIREO).

   En caso de que los documentos presentados correspondan a convenios, manuales o algún otro documento que por sus características requieran de varias firmas, deberán contener la totalidad de las mismas ya sea de manera autógrafa o con firma electrónica certificada del Poder Judicial de la Ciudad de México según corresponda, para poder ser ingresados por la Oficialía de Partes de la Secretaría General, para continuar con el trámite de su discusión y aprobación, acompañando el documento de manera electrónica para poder cargarlo al Sistema autorizado por el Pleno del Consejo de la Judicatura correspondiente.

2. Deberán registrarse en el Sistema autorizado por el Pleno del Consejo de la Judicatura correspondiente, los siguientes datos:
   a) La fecha y hora en que fue recibido el documento.

b) El número de oficio, en caso de no tener solo se pone s/n y enseguida el área competente para su trámite.
c) La o el promovente y área de procedencia.
d) Se selecciona si el documento es interno o externo, si es original o en su caso copia, si trae anexos o no.
e) En el contenido, se pone una pequeña referencia del asunto de que trata el documento.

Una vez registrada la citada información, el Sistema autorizado por el Pleno del Consejo asigna su respectivo número consecutivo de atención a cada documento.

3. De acuerdo con la naturaleza de los documentos que diariamente se reciben en la Secretaría General, estos pueden ser: originales y/o copias de conocimiento; escritos, oficios y/o promociones dirigidas al Pleno del Consejo de la Judicatura, a la persona titular de la Presidencia del Consejo de la Judicatura, a las Comisiones Transitorias y/o a la persona titular de la Secretaría General, provenientes de Ponencias, áreas jurisdiccionales, de apoyo judicial y/o administrativas, del Tribunal Superior de Justicia o del Consejo de la Judicatura, ambos de la Ciudad de México; así como solicitudes diversas de particulares; demandas de amparo y notificaciones concernientes a juicios de amparo en que el Pleno del Consejo de la Judicatura, sus integrantes o comisiones transitorias, incluyendo la Secretaría General, sean señaladas como autoridad responsable.

4. Los documentos que se presenten en la Oficialía de Partes, deberán considerar para su ingreso que:
   a) La promoción esté dirigida a la persona titular de la Presidencia, al Pleno del Consejo de la Judicatura, Comisiones Transitorias, o a la Secretaría General.
   b) La promoción se encuentre debidamente firmada.
   c) La copia del acuse coincida con la promoción.
   d) Se adjunten los anexos que se mencionan en la promoción.

e) Los documentos anexos pueden ser CD, USB, micro CD, expedientes, documentos originales y/o copias.

5. El personal encargado de la Oficialía de Partes al recibir los documentos que se presenten ante la Secretaría General, es responsable de verificar que se encuentren todos los anexos y/o documentación soporte a aquellos que se acompañen.

6. La mesa de Seguimiento de Acuerdos, deberá monitorear diariamente la documentación que se registra por Sistema autorizado por el Pleno del Consejo, dando seguimiento a su atención por el área correspondiente.

7. Para la atención de los asuntos, la persona titular de la Secretaría General, una vez revisado el contenido de los documentos recibidos, designará a la persona servidora pública que atenderá el asunto según su competencia, considerando las siguientes directrices:

a) Secretario(a) Técnico(a) de Pleno:

1. Promociones dirigidas a la persona titular de la Presidencia del Consejo de la Judicatura, al Pleno del Consejo de la Judicatura, Comisiones Transitorias y/o a la persona titular de la Secretaría General del Consejo, provenientes de:

- Ponencias.
- Áreas judiciales, de apoyo judicial o administrativas del Tribunal Superior de Justicia de la Ciudad de México.
- Áreas administrativas y de apoyo judicial del Consejo de la Judicatura de la Ciudad de México.

b) Secretario(a) Técnico(a) de Asuntos Varios:

1. Promociones dirigidas a la persona titular de la Presidencia del Consejo de la Judicatura, Comisiones Transitorias y/o a la persona titular de la Secretaría General del Consejo.
2. Solicitudes de licencia de hasta por quince días de personas servidoras públicas del Tribunal Superior de Justicia y del Consejo de la Judicatura ambos de la Ciudad de México.
3. Exenciones de pago.
4. Oficios que remiten las y los titulares de los órganos jurisdiccionales en relación al incumplimiento de la función de algún perito auxiliar de la administración de justicia.

c) Secretario(a) Técnico(a) de Amparos:

1. Demandas de amparo.
2. Notificaciones concernientes a juicios de amparo en que el Pleno del Consejo de la Judicatura, sus integrantes o comisiones transitorias, incluyendo a la persona titular de la Presidencia del Consejo de la Judicatura y a la persona titular de la Secretaría General, sean señaladas como autoridad responsable.

d) Mesa de Seguimiento de Acuerdos:

1. Instrucciones que se tienen por cumplidas.
2. Seguimiento a la atención y cumplimientos a los Acuerdos Plenarios.
3. Cuentas del Sistema de Consulta y Comunicaciones Electrónicas de la Secretaría General (SIEO).
4. Atención a solicitudes de transparencia.

PJCDMX PODER JUDICIAL CIUDAD DE MÉXICO

MANUAL DE PROCEDIMIENTOS

PROCEDIMIENTOS

No.	Área.	Descripción de la actividad.	Documentos y/o sistemas de apoyo.
1	Secretaría General del Consejo de la Judicatura de la Ciudad de México (Oficialía de Partes)	Recibe diariamente en original y en su caso copia, escritos, oficios y/o promociones con sus respectivos anexos dirigidos al Consejo de la Judicatura, a la persona titular de la Presidencia del Consejo de la Judicatura de la Ciudad de México, Comisiones Transitorias y/o a la Secretaría General.	
2		Revisa que el documento contenga los datos necesarios para su ingreso. **¿Contiene datos necesarios?** **No.** Continua en la actividad no. 3 **Si.** Continua en la actividad no. 4	
3		Devuelve documento a la o el promovente, para subsanar las deficiencias y en su caso reiniciar procedimiento. (Regresa a la actividad no. 1)	
4		Asienta en el documento y en la copia de acuse, con el reloj checador de la Secretaría General, la fecha y hora en que éste ingresa físicamente; rubrica y anota en su caso, que recibió anexos y la clase de éstos.	
5		Regresa a la o el promovente el acuse sellado y rubricado del documento.	
6		Registra el documento en el Sistema autorizado por el Pleno del Consejo correspondiente.	• Sistema
7		Remite a la persona titular de la Secretaría General los escritos, oficios y/o promoción, y en su caso, los documentos anexos, para los efectos conducentes.	

PJCDMX PODER JUDICIAL CIUDAD DE MÉXICO

MANUAL DE PROCEDIMIENTOS

PROCEDIMIENTOS

No.	Área.	Descripción de la actividad.	Documentos y/o sistemas de apoyo.
8	Secretaría General del Consejo de la Judicatura de la Ciudad de México	Recibe de la Oficialía de Partes los escritos, oficios y/o promoción, y en su caso, los documentos anexos.	
9		Revisa y analiza el contenido de cada escrito, oficio y/o promoción, y en su caso los documentos anexos, canalizando para su atención al área de competencia.	
10	Secretaría General del Consejo de la Judicatura de la Ciudad de México (Oficialía de Partes)	Imprime el listado del total de los asuntos ingresados el día anterior y recaba la firma de las áreas las que les fueron turnados.	
11		Archiva las hojas con el listado de asuntos ingresados el día anterior y con las firmas de los responsables de cada área.	

FIN DEL PROCEDIMIENTO

PJCDMX PODER JUDICIAL CIUDAD DE MÉXICO

MANUAL DE PROCEDIMIENTOS

PROCEDIMIENTOS

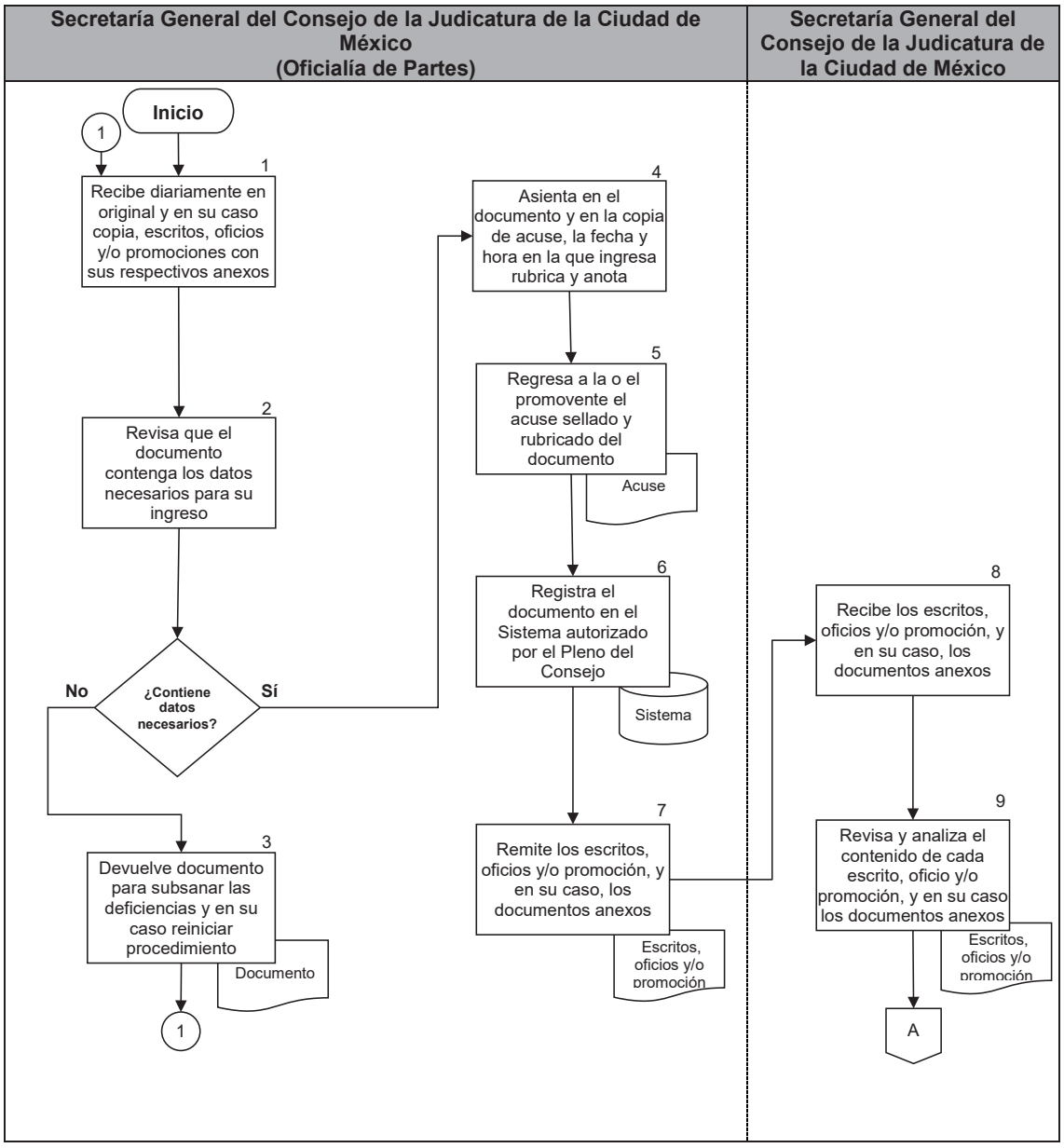

PJCDMX PODER JUDICIAL CIUDAD DE MÉXICO

MANUAL DE PROCEDIMIENTOS

PROCEDIMIENTOS

Secretaría General del Consejo de la Judicatura de la Ciudad de México (Oficialía de Partes)

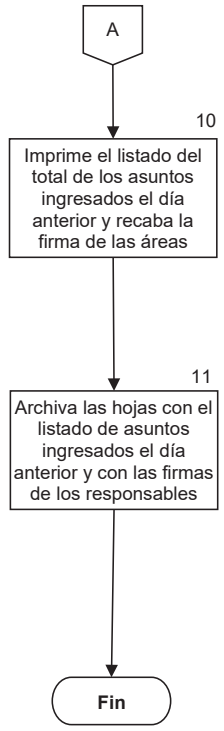

PJCDMX
PODER JUDICIAL
CIUDAD DE MÉXICO

MANUAL DE PROCEDIMIENTOS

PROCEDIMIENTOS

Procedimiento: SGCJ-002	Preparación del orden del día de Sesiones Plenarias.
Objetivo general:	Clasificar, compilar, listar y distribuir los asuntos, así como los documentos soporte que integrarán el orden del día de las sesiones plenarias del Consejo de la Judicatura, para someterlos a la consideración y determinación de sus integrantes.
Políticas y normas de operación:	

1. Todos los asuntos procedentes de las áreas administrativas, jurisdiccionales y de apoyo judicial, tanto del Tribunal Superior de Justicia como del Consejo de la Judicatura, ambos de la Ciudad de México, de particulares y otras autoridades, que se reciban en la Oficialía de Partes, así como los acuerdos de la Consejera o el Consejero Semanero, que cumplan con los requisitos que establecen el acuerdo general 27-14/2011, se someterán a la consideración del Pleno del Consejo para su determinación correspondiente.

2. Los documentos con los que las y los Secretarios Técnicos den cuenta al Pleno para su aprobación después de su revisión correspondiente, deberán estar firmados por las y los Secretarios Técnicos intervinientes

3. La persona titular de la Secretaría General, previo a integrar y elaborar una convocatoria, acordará con la persona titular de la Presidencia del Consejo de la Judicatura de la Ciudad de México, la integración del orden del día de la sesión plenaria correspondiente.

4. La Convocatoria para sesión privada ordinaria o extraordinaria, dirigida a las y los Consejeros, será por oficio.

5. El orden del día de las sesiones plenarias, se integrará como a continuación se indica:
   a) Sesión
   b) Fecha
   c) Hora

d) Sede

e) Los asuntos que se someterán a consideración ante el Pleno del Consejo de la Judicatura de la Ciudad de México.

6. Cuando la recepción de los asuntos así lo permita, se ordenarán de la siguiente manera:
   a) Consejeras y Consejeros
   b) Oficialía Mayor y direcciones dependientes de la misma
   c) Otras áreas
   d) Asuntos jurisdiccionales y asuntos diversos

7. La elaboración de oficios dirigidos a las y los integrantes del Consejo de la Judicatura deberá seguir lo indicado en el procedimiento “Comunicación de Acuerdos Plenarios” contenido en el presente manual.

8. Los asuntos que se reciban en la Secretaría General con posterioridad a la entrega del orden del día, se integrarán a través de la elaboración de la lista de “Asuntos Adicionales”, observándose este procedimiento desde su inicio. Aquellos asuntos que no sean urgentes conforme a su naturaleza, serán considerados en la siguiente sesión plenaria.

9. Respecto a aquellos asuntos que constituyan requerimientos de autoridad federal, estarán exentos del cumplimiento de los plazos que establece el Reglamento Interior del Consejo de la Judicatura de la Ciudad de México, por lo que respecta a su integración en el orden del día.

10. El orden del día junto con la documentación soporte y anexos serán integrados y liberados en el Sistema autorizado por el Pleno del Consejo de la Judicatura correspondiente, para su consulta por parte de la Presidencia y ponencias, conforme a lo establecido en el Manual del Usuario de la Secretaria General para el “Sistema autorizado por el Pleno del Consejo, relativo a las sesiones del Pleno”

PJCDMX PODER JUDICIAL CIUDAD DE MÉXICO

MANUAL DE PROCEDIMIENTOS

PROCEDIMIENTOS

No.	Área.	Descripción de la actividad.	Documentos y/o sistemas de apoyo.
1	Secretario(a) Técnico(a) de Pleno	Recibe de la Oficialía de Partes, o de las mesas de atención de la Secretaría General correspondientes los oficios, documentos, expedientes y/o acuerdos de la Consejera o el Consejero Semanero, así como la documentación soporte, relativos a asuntos que se solicite someter a la consideración del Pleno del Consejo de la Judicatura.	
2		Firma de recibido.	
3		Da cuenta a la persona titular de la Secretaría General de los oficios, documentos, expedientes y/o acuerdos de la Consejera o el Consejero Semanero, así como documentación soporte, para su revisión.	
4	Secretaría General del Consejo de la Judicatura de la Ciudad de México	Recibe, revisa cada asunto, determina su prioridad y turna a la o el Secretario(a) Técnico(a) de Pleno para elaboración de proyecto del orden del día.	
5	Secretario(a) Técnico(a) de Pleno	Revisa que toda la documentación se encuentre escaneada para alimentar el Sistema autorizado por el Pleno del Consejo correspondiente.	• Sistema
6		Elabora el “Proyecto del Orden del Día”, con una descripción breve de cada asunto.	• Proyecto
7		Elabora oficios para convocar a las y los integrantes del Consejo de la Judicatura de la Ciudad de México, a la sesión pública o privada, precisando fecha, hora, lugar y su carácter de ordinaria o extraordinaria.	• Oficios

PJCDMX PODER JUDICIAL CIUDAD DE MÉXICO

MANUAL DE PROCEDIMIENTOS

PROCEDIMIENTOS

No.	Área.	Descripción de la actividad.	Documentos y/o sistemas de apoyo.
8	Secretario(a) Técnico(a) de Pleno	Entrega “Proyecto del Orden del Día”, oficios de convocatoria, y en su caso, la documentación soporte a la persona titular de la Secretaría General para revisión y aprobación.	
9	Secretaría General del Consejo de la Judicatura de la Ciudad de México	Recibe y revisa el “Proyecto del Orden del Día”, oficios de convocatoria y en su caso, la documentación soporte. **¿Está de acuerdo?** **No.** Continua en la actividad no. 10 **Si.** Continua en la actividad no. 11	
10		Devuelve a la o el Secretario(a) Técnico(a) de Pleno los antecedentes, para que se realicen las correcciones correspondientes. (Regresa a la actividad no. 6)	
11		Remite junto con la documentación soporte a la o el Secretario(a) Técnico(a) de Pleno, e instruye lo necesario para que sea liberado a través del Sistema autorizado por el Pleno del Consejo correspondiente.	
12	Secretario(a) Técnico(a) de Pleno	Recibe “Orden del Día”, oficios de convocatoria y en su caso, la documentación soporte.	
13		Entrega oficios de convocatoria a la oficina de la Presidencia del Consejo de la Judicatura de la Ciudad de México y a cada una de las ponencias y recaba acuse de recibo.	
14		Archiva los acuses en la carpeta que corresponda de la sesión plenaria de que se trate.	

No.	Área.	Descripción de la actividad.	Documentos y/o sistemas de apoyo.
15	Secretario(a) Técnico(a) de Pleno	Carga en el Sistema autorizado por el Pleno del Consejo correspondiente, el orden del día junto con la documentación soporte y anexos.	• Sistema
16		Libera inmediatamente los asuntos en el Sistema autorizado por el Pleno del Consejo correspondiente, precisando que aquella información que por su volumen no pueda ser cargada, puede ser consultada en la propia Secretaria General.	• Sistema
17		Integra la carpeta con toda la documentación en original de los soportes de cada uno de los asuntos del orden del día y Lista de Asuntos Adicionales, con lo cual la persona titular de la Secretaría General da cuenta en la sesión del Pleno del Consejo de la Judicatura de la Ciudad de México.	

FIN DEL PROCEDIMIENTO

PJCDMX PODER JUDICIAL CIUDAD DE MÉXICO

MANUAL DE PROCEDIMIENTOS

PROCEDIMIENTOS

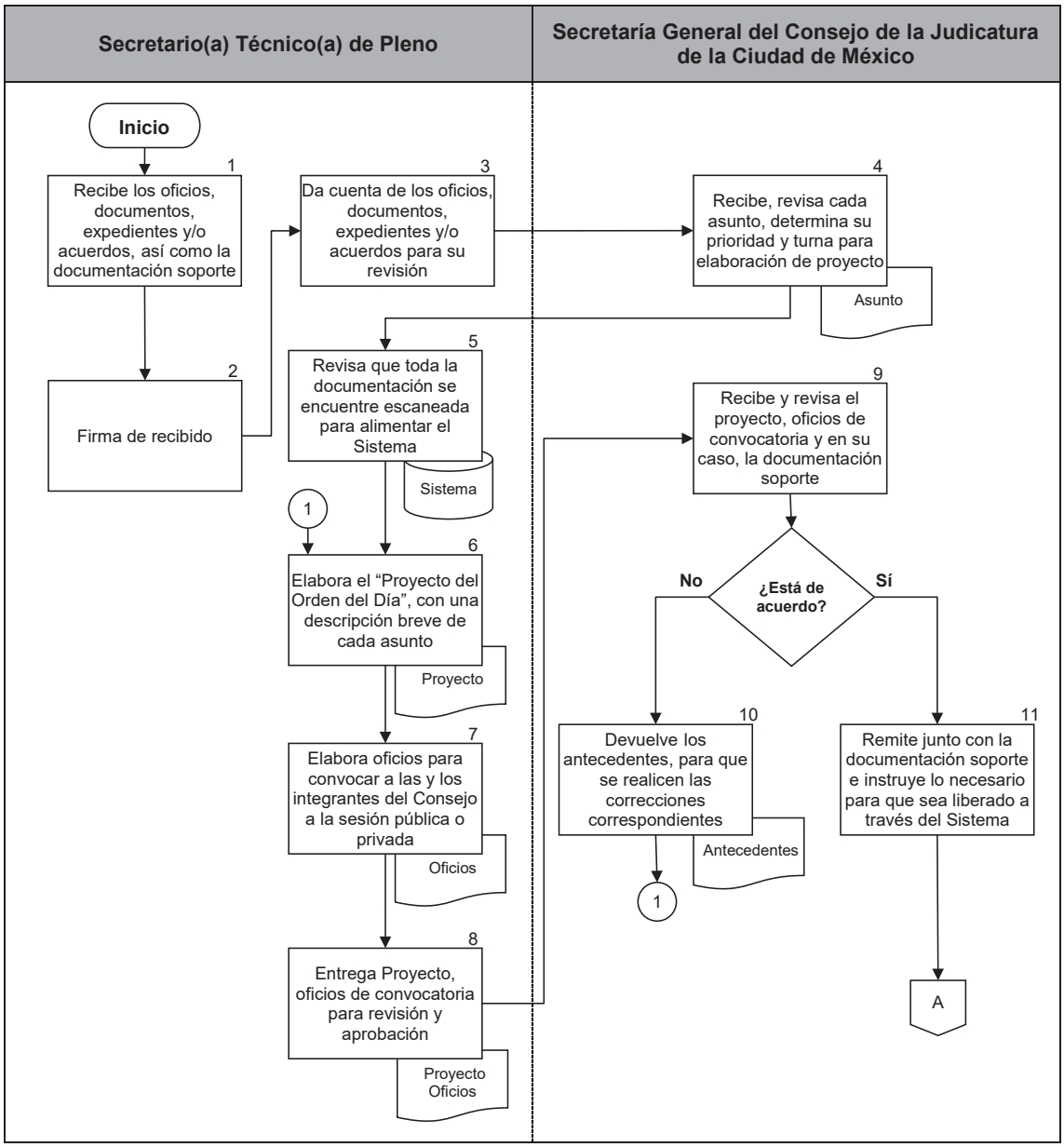

PJCDMX PODER JUDICIAL CIUDAD DE MÉXICO

MANUAL DE PROCEDIMIENTOS

PROCEDIMIENTOS

Secretario(a) Técnico(a) de Pleno

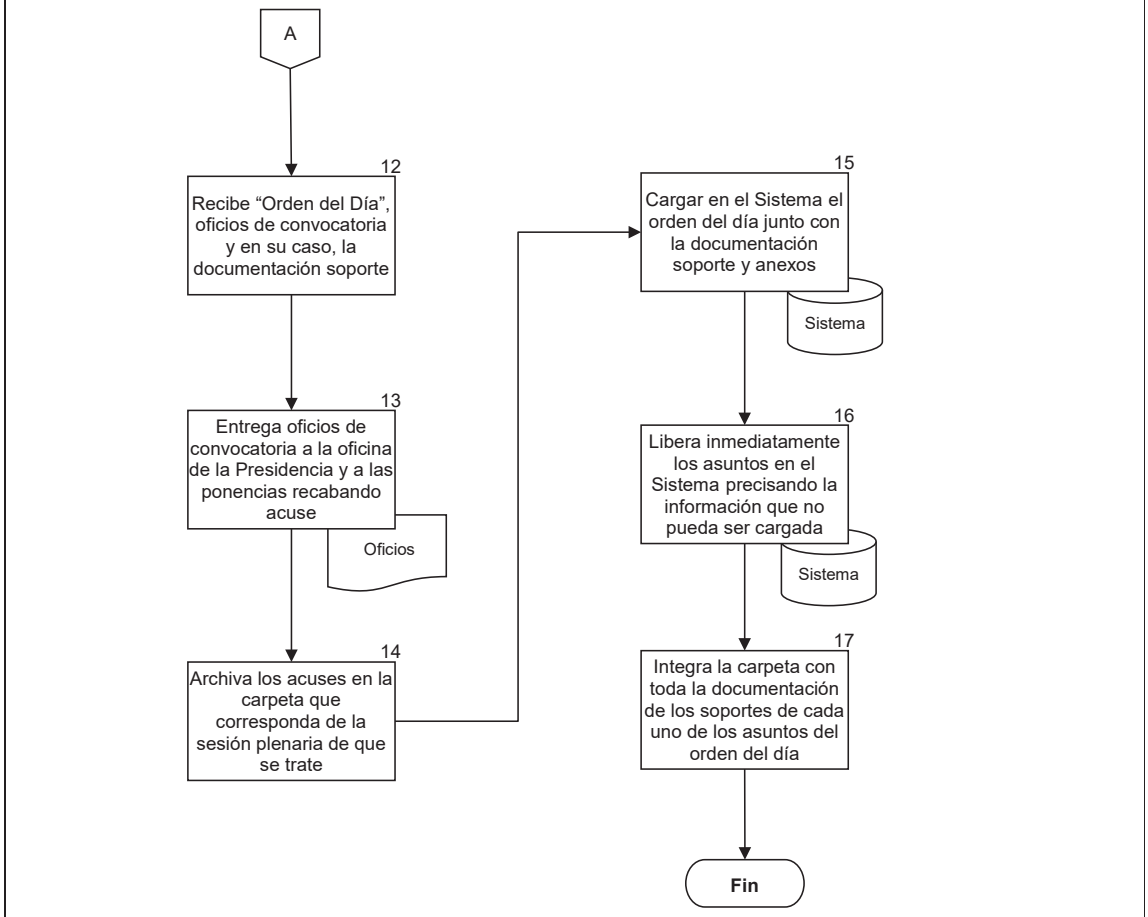

PJCDMX PODER JUDICIAL CIUDAD DE MÉXICO

MANUAL DE PROCEDIMIENTOS

PROCEDIMIENTOS

Procedimiento: SGCJ-003	Emisión de Acuerdos Volante.
Objetivo general:	Preparar lista y distribución de los asuntos, así como los documentos soporte para la emisión de Acuerdos Volante, para someterlos a la consideración y determinación de las y los integrantes del Consejo de la Judicatura de la Ciudad de México.
Políticas y normas de operación:	

1. Se someterán a la consideración del Pleno del Consejo para su determinación correspondiente, todos los asuntos procedentes de las áreas administrativas, jurisdiccionales y de apoyo judicial, tanto del Tribunal Superior de Justicia como del Consejo de la Judicatura, ambos de la Ciudad de México, de particulares y otras autoridades, que se reciban en la Oficialía de Partes, así como los acuerdos de la Consejera o el Consejero Semanero, que cumplan con los requisitos que establecen el acuerdo general 27-14/2011.

2. La persona titular de la Secretaría General, recibirá la instrucción por parte de la o el titular de la Presidencia del Consejo de la Judicatura de la Ciudad de México, para que el asunto sea sometido mediante el Acuerdo Volente, a las y los Integrantes del Consejo de la Judicatura de la Ciudad de México.

3. La Secretaría General elaborará el proyecto de Acuerdo Volante y lo remitirá vía electrónica a la Presidencia y a las y los Consejeros de la Judicatura de la Ciudad de México, con los soportes correspondientes para su aprobación, o en su caso, para la emisión de voto particular.

4. La Secretaría General recibe por medio electrónico la manifestación de la Presidencia y Consejeros(as) de la Judicatura de la aprobación del Acuerdo Volante y en el caso las observaciones correspondientes para su integración o bien el anuncio de la emisión de

Voto Particular.

5. La Secretaría General imprime en hoja original el Acuerdo Volante y lo circula para su firma a la Presidencia y de las y los Consejeros de la Judicatura de la Ciudad de México, mediante el “Control de Firmas de Actas y/o Acuerdo Volante”.

6. La Secretaría General recibe firmado el Acuerdo Volante y en el caso el o los Votos Particulares correspondientes y los archiva provisionalmente en la Secretaría General.

PJCDMX PODER JUDICIAL CIUDAD DE MÉXICO

MANUAL DE PROCEDIMIENTOS

PROCEDIMIENTOS

No.	Área.	Descripción de la actividad.	Documentos y/o sistemas de apoyo.
1	Secretaría General del Consejo de la Judicatura de la Ciudad de México (Oficialía de Partes)	Registra y escanea oficios, documentos, expedientes y/o acuerdos de la Consejera y/o Consejero Semanero, así como la documentación soporte, relativos a asuntos que corresponden y turna para su atención.	
2	Secretario(a) Técnico(a) de Pleno	Recibe los oficios, documentos, expedientes y/o acuerdos de la Consejera y/o Consejero Semanero, así como la documentación soporte, de asuntos sobre los que versa el asunto relativo al Acuerdo Volante.	
3		Firma en las listas de registro de la Oficialía de Partes.	
4		Envía a la persona titular de la Secretaría General, los oficios, documentos, expedientes y/o acuerdos de la Consejera y/o Consejero Semanero, así como documentos soporte, para su atención.	
5	Secretario(a) General	Recibe los oficios, documentos, expedientes y/o acuerdos de la Consejera y/o Consejero Semanero, así como documentos soporte, lo analiza e indica a la o el Secretario(a) Técnico(a) de Pleno el sentido del Acuerdo Volante.	
6	Secretario(a) Técnico(a) de Pleno	Elabora proyecto de Acuerdo Volante y remite a la o el Secretario(a) General, para su aprobación, con los soportes correspondientes.	• Proyecto de Acuerdo Volante
7	Secretario(a) General	Recibe proyecto de Acuerdo Volante, con los soportes correspondientes. **¿Lo aprueba?**	

PJCDMX PODER JUDICIAL CIUDAD DE MÉXICO

MANUAL DE PROCEDIMIENTOS

PROCEDIMIENTOS

No.	Área.	Descripción de la actividad.	Documentos y/o sistemas de apoyo.
		No. Continúa en la actividad no. 8 **Sí.** Continúa en la actividad no. 9	
8	Secretario(a) General	Devuelve Proyecto de Acuerdo Volante para su corrección. (Regresa a la actividad número 6)	
9		Envía Proyecto de Acuerdo Volante a la o el Secretario(a) Técnico(a) de Pleno, para su trámite.	
10	Secretario(a) Técnico(a) de Pleno (personal de apoyo)	Recibe el Proyecto de Acuerdo Volante, aprobado con los soportes correspondientes y lo remite por medio electrónico a la Presidencia del Consejo y a las y los Consejeros de la Judicatura, para su aprobación.	
11	Presidencia y Consejeros(as) de la Judicatura de la Ciudad de México	Recibe proyecto de Acuerdo Volante, con los soportes correspondientes. **¿Lo aprueban?** **Si.** Continúa en la actividad no. 12 **No.** Continúa en la actividad no. 13	
12		Anuncian por medio electrónico a la Secretaría General, que emitirán voto particular, contando con tres días para remitirlo en forma física y debidamente firmado a la Secretaría General. (Continúa en la actividad 14)	
13		Manifiestan por medio electrónico, a la Secretaría General, su aprobación, remitiendo en el caso las observaciones correspondientes para su integración. (Continúa en la Actividad 15)	

No.	Área.	Descripción de la actividad.	Documentos y/o sistemas de apoyo.
14	Secretario(a) Técnico(a) de Pleno (personal de apoyo)	Recibe voto particular firmado de La(s) Consejera(s) o Consejero(s) de la Judicatura y lo archiva provisionalmente en la Secretaría General. (Conecta con el fin del procedimiento)	
15 16	Secretario(a) Técnico(a) de Pleno (personal de apoyo)	Recibe por medio electrónico por parte de la Presidencia y las o los Consejeros(as) de la Judicatura, la manifestación de su aprobación y en el caso las observaciones correspondientes para su integración. Imprime el proyecto de Acuerdo Volante aprobado en hoja original y lo circula a las ponencias para su firma, mediante “Control de Firmas de Actas y/o Acuerdo Volante”.	
17	Presidencia y Consejeros(as) de la Judicatura de la Ciudad de México	Reciben la impresión del Acuerdo Volante aprobado, lo firman y lo devuelven.	
18	Secretario(a) Técnico(a) de Pleno (personal de apoyo)	Recibe el Acuerdo Volante firmado y lo archiva Provisionalmente en la Secretaría General.	

FIN DEL PROCEDIMIENTO

PJCDMX PODER JUDICIAL CIUDAD DE MÉXICO

MANUAL DE PROCEDIMIENTOS

PROCEDIMIENTOS

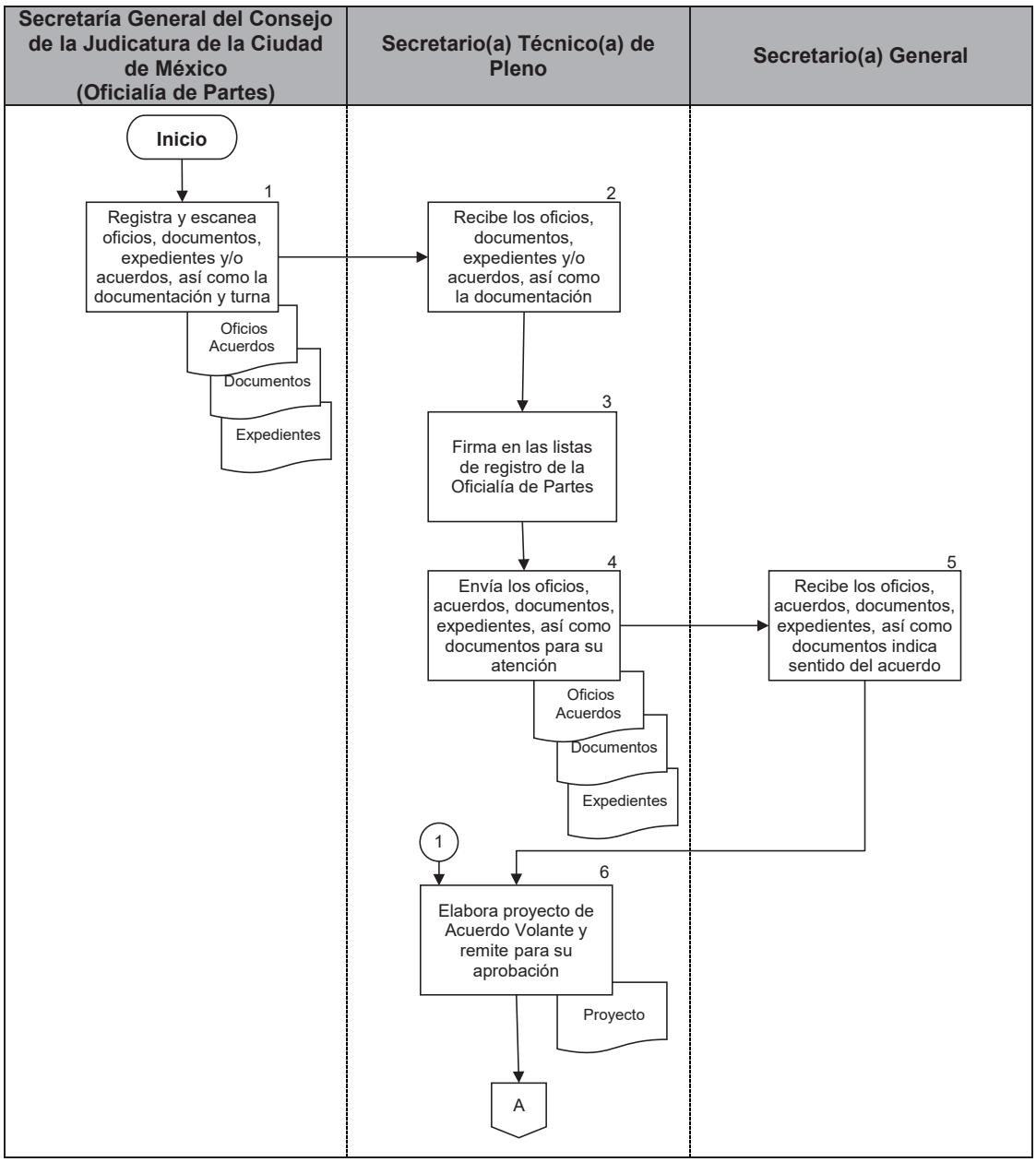

PJCDMX PODER JUDICIAL CIUDAD DE MÉXICO

MANUAL DE PROCEDIMIENTOS

PROCEDIMIENTOS

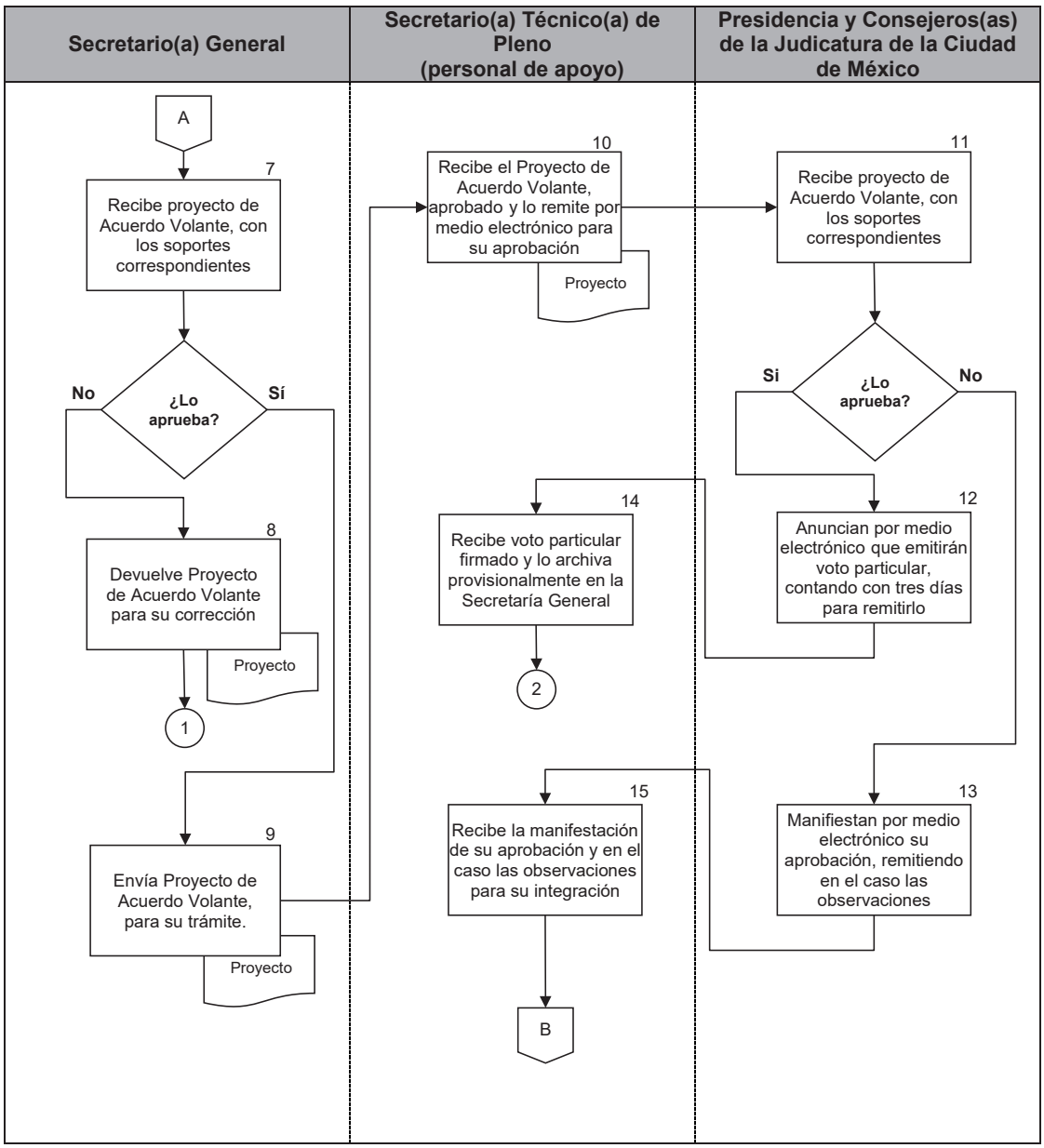

PJCDMX PODER JUDICIAL CIUDAD DE MÉXICO

MANUAL DE PROCEDIMIENTOS

PROCEDIMIENTOS

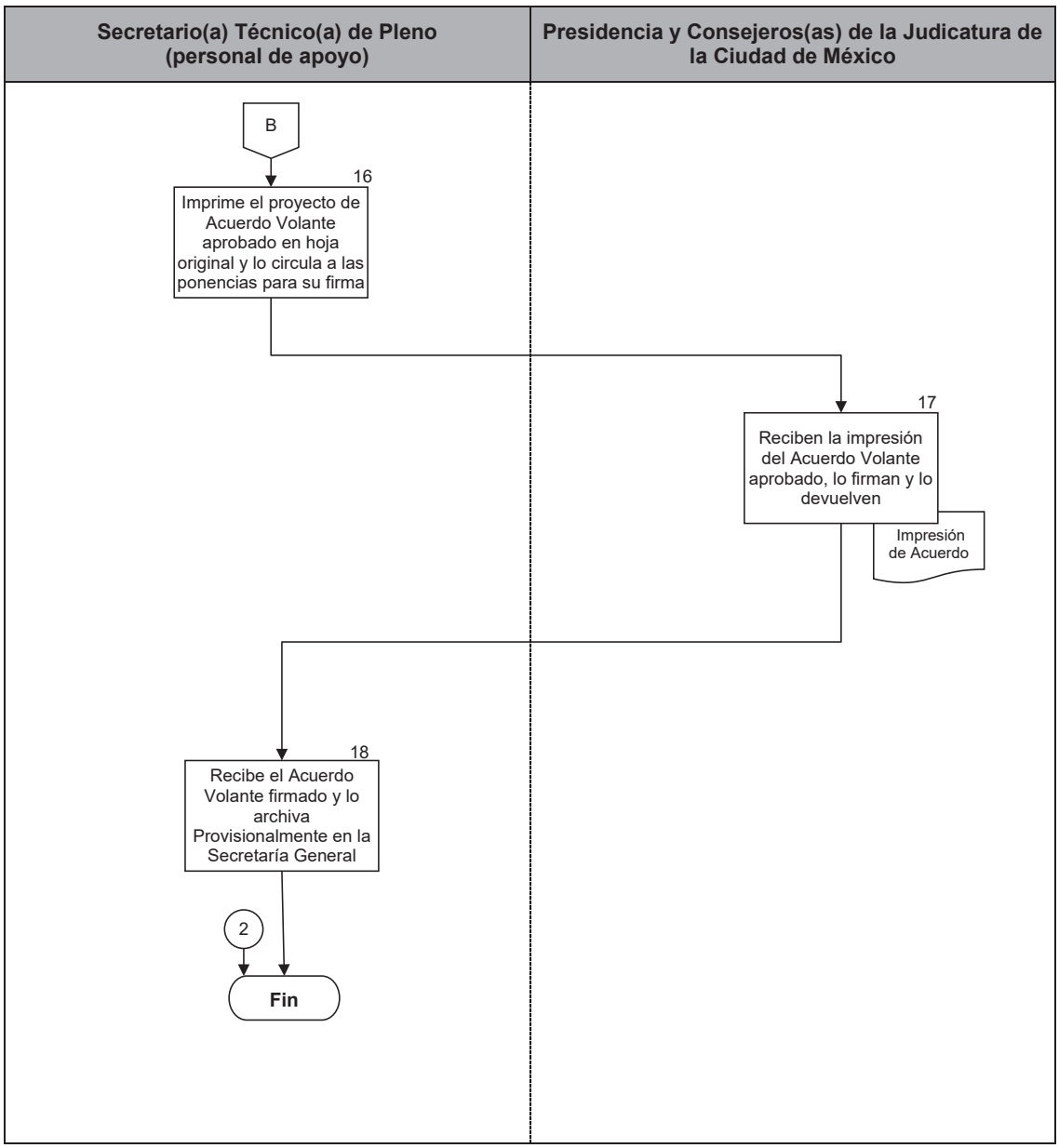

PJCDMX PODER JUDICIAL CIUDAD DE MÉXICO

MANUAL DE PROCEDIMIENTOS

PROCEDIMIENTOS

Procedimiento: SGCJ-004	Elaboración y remisión del Acta de Sesión Plenaria.
Objetivo general:	Elaborar, aprobar y remitir el acta levantada en las sesiones plenarias del Consejo de la Judicatura de la Ciudad de México, para autorización, firma y cumplimiento de los acuerdos.
Políticas y normas de operación:	

1. El proyecto de acta de la sesión plenaria deberá contener lo siguiente.
   a) Número del acta y tipo
   b) Fecha de la sesión
   c) Hora de inicio y conclusión
   d) Puntos del orden del día
   e) Lista de presentes
   f) Asuntos adicionales
   g) Apartado de firmas
   h) Proyecto de los acuerdos determinados en la sesión plenaria celebrada que corresponde.

2. La Consejera o el Consejero que disintiera de la mayoría, deberá formular voto particular por escrito y versará sobre los puntos de disidencia que hayan sido discutidos en la sesión, debiendo ser presentado a la Secretaría General dentro de los tres días hábiles siguientes a la fecha de la aprobación del Acta Plenaria, mismo que será engrosado en el acta respectiva.

3. Los Acuerdos que, conforme a sus atribuciones legales, emita el Pleno del Consejo de la Judicatura, adquieren validez, fuerza legal y/o efectos jurídicos, una vez que sean firmados por sus integrantes y la persona titular de la Secretaría General.

4. Las resoluciones que emita el Pleno del Consejo de la Judicatura con carácter de

urgente, deberán ser atendidas y comunicadas de manera prioritaria.

5. Las determinaciones emitidas por el Pleno del Consejo de la Judicatura, serán turnadas a la mesa de Control y Seguimiento de Acuerdos, a efecto de proceder al seguimiento de su cumplimiento por parte de las áreas correspondientes.

6. El uso del Sistema autorizado por el Pleno del Consejo de la Judicatura para las actividades relacionadas con la elaboración de las actas de sesión plenaria, se sujetarán a lo dispuesto en los acuerdos 29-25/2012 y 21-32/2017, emitidos por el Consejo de la Judicatura de la Ciudad de México.

7. Las comunicaciones de las determinaciones emitidas por el Pleno del Consejo de la Judicatura, serán mediante el Sistema autorizado por el Pleno del Consejo de la Judicatura correspondiente autorizado por acuerdo 29-25/2012, emitido por el Pleno del Consejo de la Judicatura de la Ciudad de México.

8. Se entenderá por:
   a) Acuerdo General: Pronunciamiento formal que emiten las y los miembros del Consejo de la Judicatura de la Ciudad de México en sesión plenaria que, por su materia o competencia, es de interés general y por lo cual se ordena su publicación.
   b) Acuerdo Plenario: Pronunciamiento formal que emiten las y los miembros del Consejo de la Judicatura de la Ciudad de México en sesión plenaria.
   c) Acuerdo Volante: Pronunciamiento formal que emiten las y los miembros del Consejo de la Judicatura de la Ciudad de México, atendiendo a situaciones relevantes y de urgente resolución.

9. Cuando en los acuerdos señalados en el numeral anterior se determine que se deben difundir en el Portal de Internet, Boletín Judicial, e-mail, redes sociales u otros medios de difusión, se deberá señalar en el acuerdo respectivo el período de difusión y las veces que será publicado.

No.	Área.	Descripción de la actividad.	Documentos y/o sistemas de apoyo.
1	Secretaría General del Consejo de la Judicatura de la Ciudad de México	Asiste a la sesión plenaria correspondiente, toma nota de las manifestaciones y acuerdos y registra el sentido del voto de cada uno de los asuntos sometidos a consideración de las y los integrantes del Pleno del Consejo de la Judicatura. Indica a la o el Secretario(a) Técnico(a) de Pleno los términos en que se acordó cada uno de los asuntos listados en el orden del día, para la elaboración del proyecto de acuerdo respectivo.	
2	Secretario(a) Técnico(a) de Pleno	Elabora los proyectos de acuerdos, tomando en consideración tanto el planteamiento del asunto como las indicaciones precisadas por la persona titular de la Secretaría General, a efecto de ser integrados al proyecto del acta de la sesión correspondiente.	• Proyectos de acuerdos
4 5	Secretario(a) Técnico(a) de Pleno (personal de apoyo)	Recaba proyectos de acuerdos y los incorpora en el formato de proyecto de acta previamente elaborada con el orden del día de la sesión correspondiente. Remite la primera versión del proyecto de acta de la sesión plenaria a la persona titular de la Secretaría General para su revisión y autorización.	
6 7	Secretaría General del Consejo del Consejo de la Judicatura de la Ciudad de México	Recibe de la o el Secretario(a) Técnico(a) de Pleno la primera versión del proyecto de acta para revisión y autorización. Revisa el contenido de la primera versión del proyecto de acta. **¿Está de acuerdo?**	

No.	Área.	Descripción de la actividad.	Documentos y/o sistemas de apoyo.
		No. Continua en la actividad no.8 **Si.** Continua en la actividad no.9	
8	Secretaría General del Consejo del Consejo de la Judicatura de la Ciudad de México	Devuelve primera versión del proyecto de acta a la o el Secretario(a) Técnico(a) de Pleno para que realice las correcciones y solvente las observaciones correspondientes. (Regresa a la actividad no. 3)	
9		Reenvía primera versión del proyecto de acta a la o el Secretario(a) Técnico(a).	
10	Secretario(a) Técnico(a) de Pleno	Recibe de la Secretaría General el proyecto de acta de Sesión Plenaria, para su alimentación y liberación en el Sistema autorizado por el Pleno del Consejo correspondiente.	• Sistema
11	Presidencia y Ponencias del Consejo de la Judicatura de la Ciudad de México	Reciben a través Sistema autorizado por el Pleno del Consejo correspondiente, la primera, segunda o tercera versión del acta de la sesión plenaria (según corresponda) y dentro del mismo Sistema efectúan las observaciones y/o comentarios a cada uno de los acuerdos que integran dicha versión del acta.	• Sistema
12		Liberan su procedimiento y permiten que los comentarios vertidos o correcciones aparezcan visibles en el Sistema autorizado por el Pleno del Consejo correspondiente, al personal de apoyo de la o el Secretario(a) Técnico(a) de Plenos.	• Sistema
13	Secretario(a) Técnico(a) de Pleno	Descarga en el Sistema autorizado por el Pleno del Consejo correspondiente, los comentarios o correcciones, y previo consenso con la persona titular de la Secretaría General determina su incorporación en el acta.	• Sistema

No.	Área.	Descripción de la actividad.	Documentos y/o sistemas de apoyo.
14	Secretario(a) Técnico(a) de Pleno	Incorpora, mediante el Sistema autorizado por el Pleno del Consejo correspondiente, las modificaciones al proyecto de acta de sesión plenaria. **Nota:**(Se repiten las actividades 12, 13, 14 y 15 para incorporar observaciones y comentarios a la segunda y tercera versión del acta)	• Sistema
15		Imprime en fojas originales la tercera versión del acta de sesión plenaria para firma de la persona titular de la Presidencia, las Consejeras y los Consejeros.	
16		Circula para firma el acta en versión original a las Ponencias del Consejo de la Judicatura, para recabar firma de las Consejeras y los Consejeros participantes en la Sesión Plenaria y Secretaría General.	
17	Presidencia y Ponencias del Consejo de la Judicatura de la Ciudad de México	Firma el Acta y en su caso, rubrica cada una de las fojas que la integran, devolviendo dicho documento a la o el Secretario(a) Técnico(a) de Pleno.	
18	Secretario(a) Técnico(a) de Pleno	Recibe Acta original firmada por las y los integrantes del Pleno que asistieron a la sesión plenaria y la resguarda en la Secretaría General.	
19	Secretario(a) Técnico(a) de Pleno (personal de apoyo)	Forma legajos de aproximadamente 120 fojas, con las actas originales y en su caso con los votos particulares que se hayan emitido, y coteja el número consecutivo de acta y/o acuerdo volante, así como el número de fojas que las conforman.	

PJCDMX PODER JUDICIAL CIUDAD DE MÉXICO

MANUAL DE PROCEDIMIENTOS

PROCEDIMIENTOS

No.	Área.	Descripción de la actividad.	Documentos y/o sistemas de apoyo.
20	Secretario(a) Técnico(a) de Pleno (personal de apoyo)	Envía legajos mediante oficio a la Dirección Administrativa del Consejo para su encuadernación, según formato, especificaciones y dimensiones indicadas.	• Oficio
21	Dirección Administrativa del Consejo de la Judicatura de la Ciudad de México	Recibe oficio y legajos con las actas originales y los votos particulares para su encuadernación.	
22		Entrega a la o el Secretario(a) Técnico(a) de Pleno, los legajos con las actas originales y los votos particulares encuadernados en tomos.	
23	Secretario(a) Técnico(a) de Pleno (personal de apoyo)	Recibe, revisa y compulsa que cada tomo contenga el legajo que se entregó, foja por foja de cada acta o acuerdo volante, así como el apartado de firmas completo.	
24		Resguarda en la Secretaría General.	

FIN DEL PROCEDIMIENTO

PJCDMX PODER JUDICIAL CIUDAD DE MÉXICO

MANUAL DE PROCEDIMIENTOS

PROCEDIMIENTOS

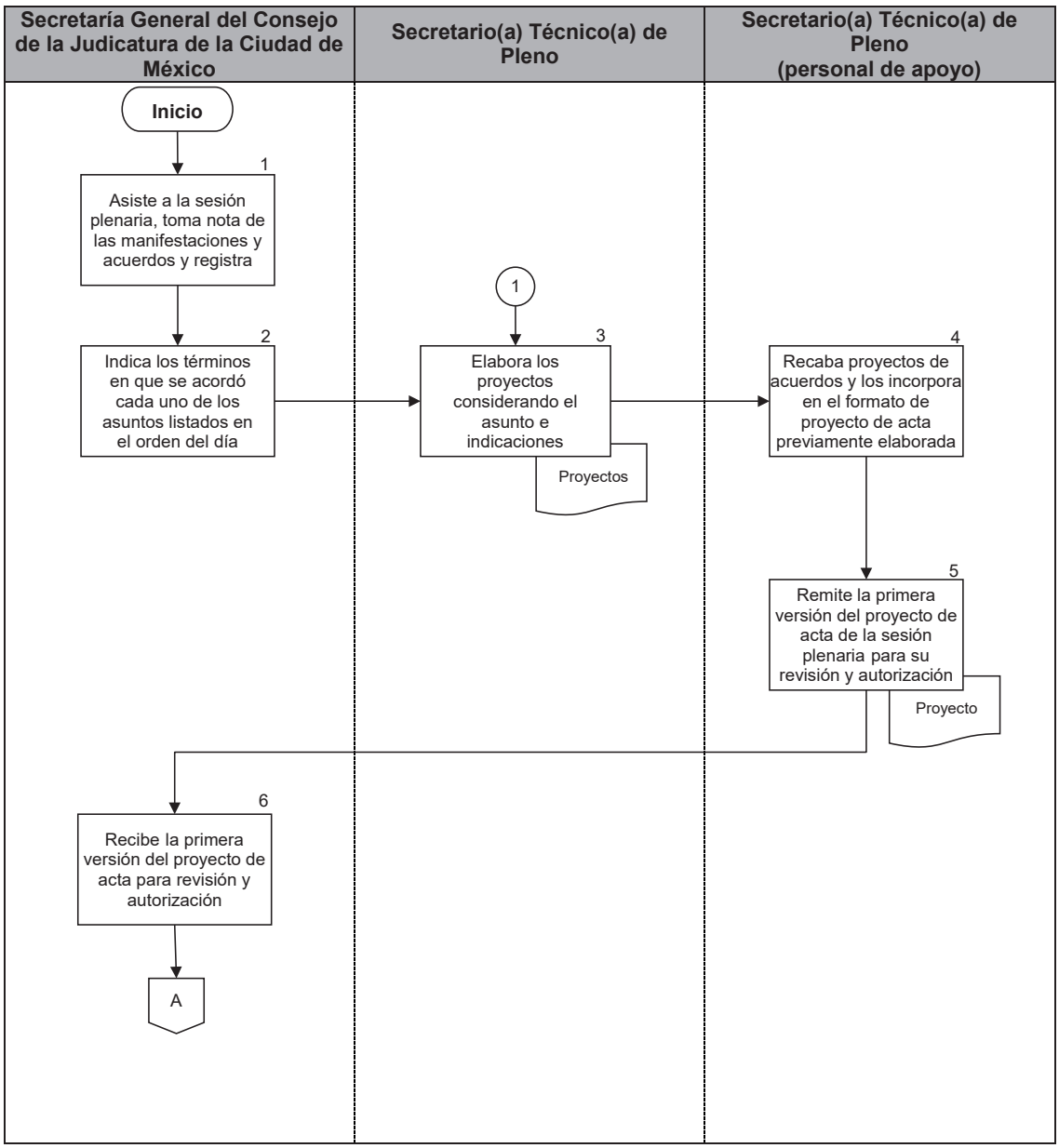

PJCDMX PODER JUDICIAL CIUDAD DE MÉXICO

MANUAL DE PROCEDIMIENTOS

PROCEDIMIENTOS

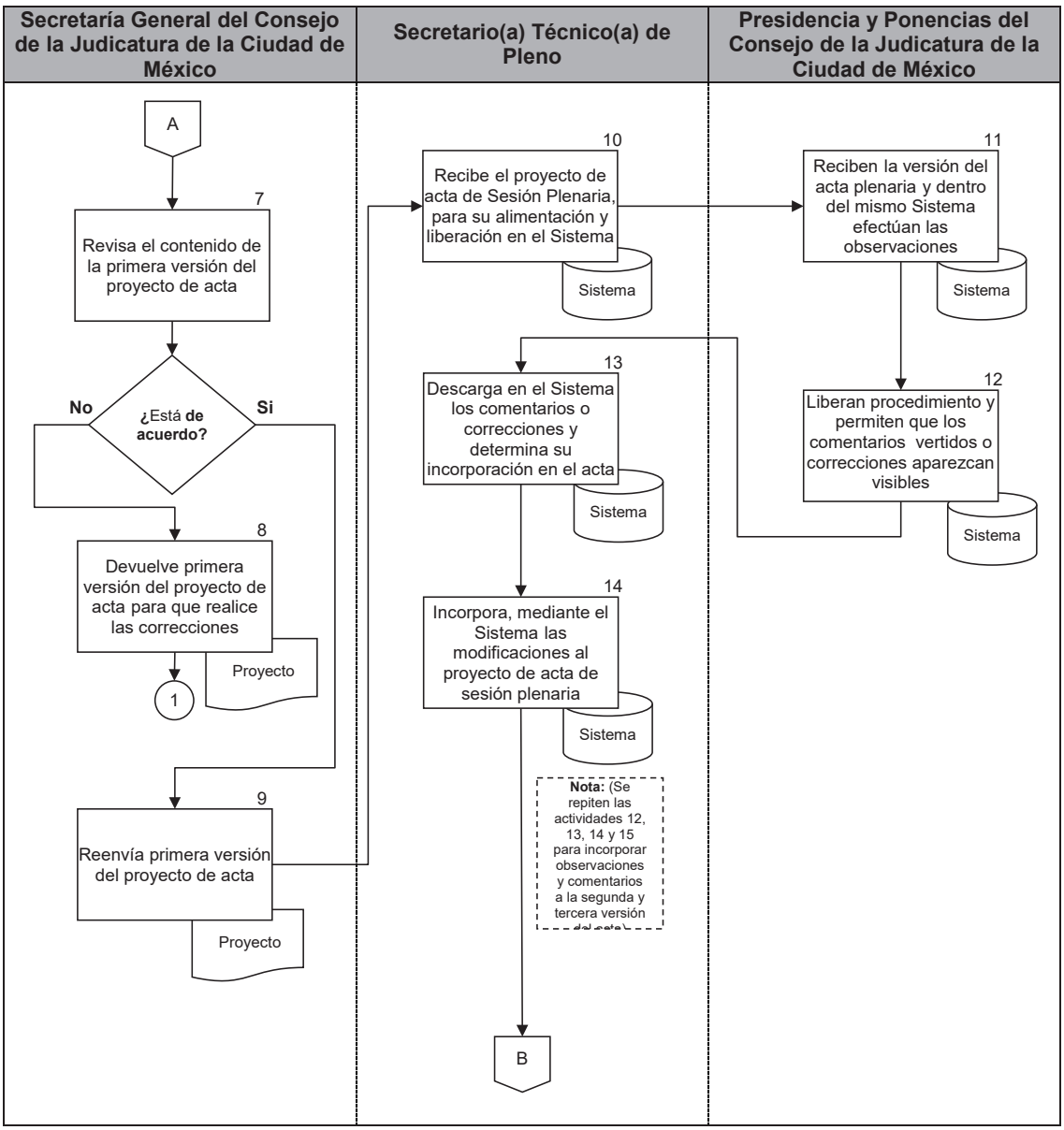

PJCDMX PODER JUDICIAL CIUDAD DE MÉXICO

MANUAL DE PROCEDIMIENTOS

PROCEDIMIENTOS

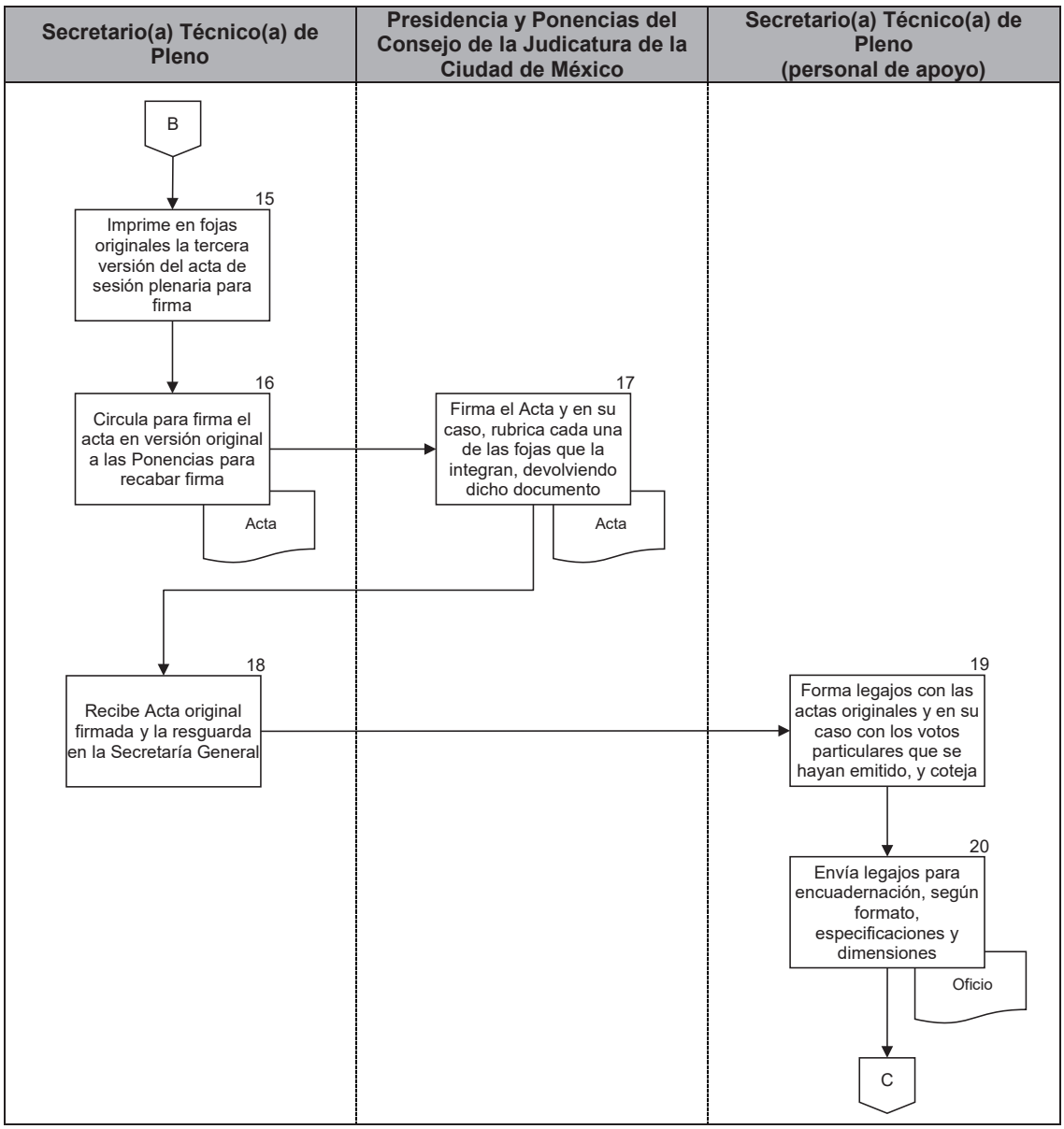

PJCDMX PODER JUDICIAL CIUDAD DE MÉXICO

MANUAL DE PROCEDIMIENTOS

PROCEDIMIENTOS

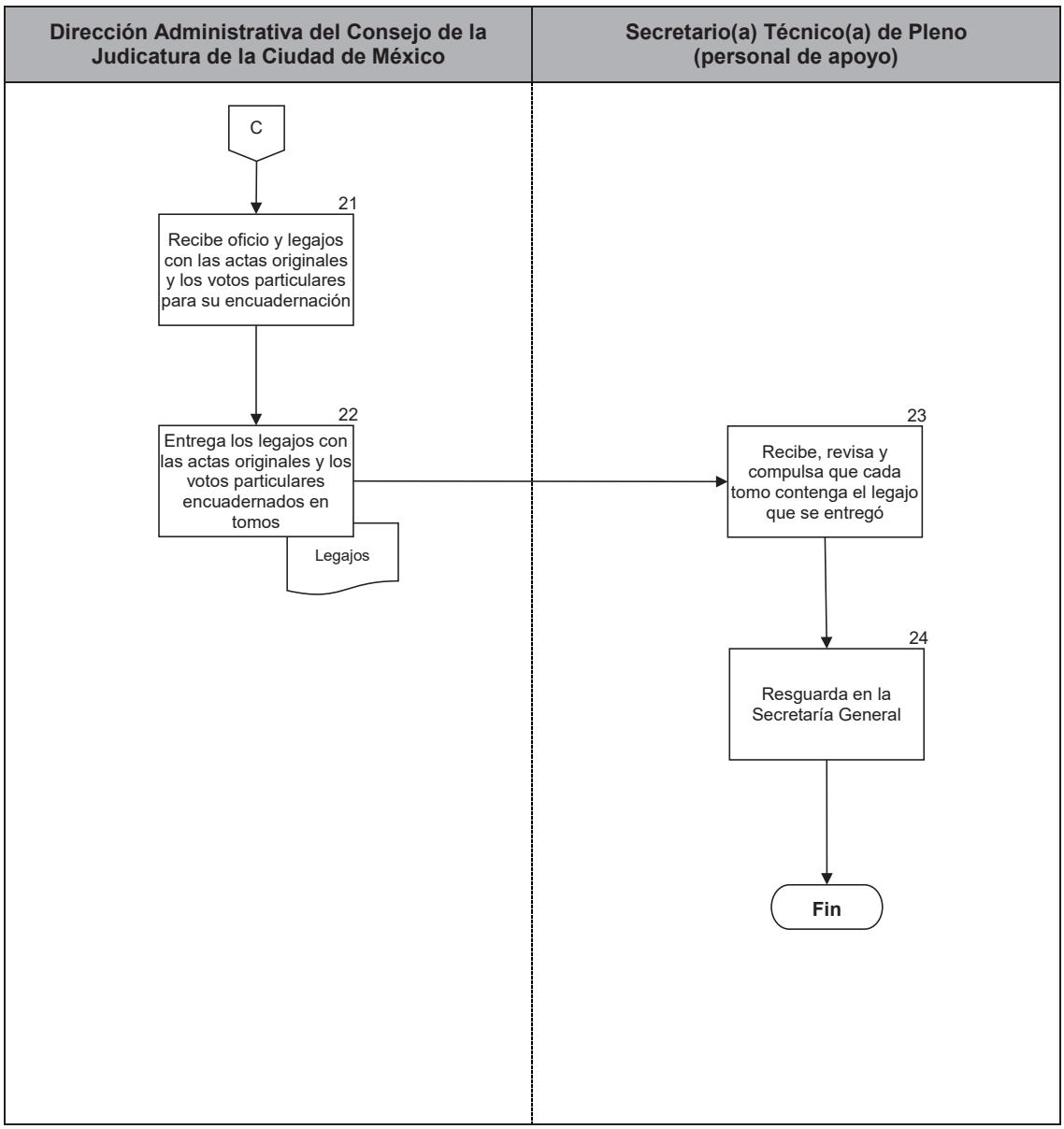

PJCDMX PODER JUDICIAL CIUDAD DE MÉXICO

MANUAL DE PROCEDIMIENTOS

PROCEDIMIENTOS

Procedimiento: SGCJ-005	Comunicación de Acuerdos Plenarios/Varios/Amparo.
Objetivo general:	Hacer del conocimiento de las áreas administrativas, de apoyo judicial y órganos jurisdiccionales del Tribunal Superior de Justicia y del Consejo de la Judicatura de la Ciudad de México, las determinaciones contenidas en los acuerdos emitidos por el Pleno del Consejo de la Judicatura de la Ciudad de México, para su cumplimento.
Políticas y normas de operación:	

1. Este proceso iniciará cuando el acta plenaria o acuerdo correspondiente se encuentre autorizado por la persona titular de la Presidencia y las Ponencias del Consejo de la Judicatura; y tratándose de los acuerdos emitidos por la Consejera o Consejero Semanero, cuando los mismos se encuentren firmados.

2. La Secretaría General atenderá y comunicará el despacho de los asuntos relacionados con los acuerdos y resoluciones emitidos por el Pleno del Consejo de la Judicatura y por la Consejera o el Consejero semanero, a través del Sistema de Consulta y Comunicaciones Electrónicas de la Secretaría General (SIREO).

3. Quedan exceptuadas de lo dispuesto en el párrafo anterior, las comunicaciones y/o notificaciones que deban realizarse personalmente, siguiendo las formalidades y requisitos que exige la normatividad y demás disposiciones aplicables, mismas que se realizarán por conducto de la o el Comisario(a) o de la o el Actuario(a), según corresponda, o bien las comunicaciones que por su naturaleza deban realizarse por medio de Oficialía de Partes Virtual, con firma electrónica certificada del Poder Judicial de la Ciudad de México.

4. Los oficios físicos, los enviados por el Sistema de Consulta y Comunicaciones Electrónicas de la Secretaría General (SIREO), o los que por su naturaleza deban realizarse por medio de Oficialía de Partes Virtual, con firma electrónica certificada del

Poder Judicial de la Ciudad de México, se deberán registrar en el Sistema electrónico, a cargo de la Secretaría General, en la cual se asentarán los datos siguientes:

a) Número
b) Nombre (a quien va dirigido)
c) Área
d) Contenido del oficio
e) Iniciales de quien lo manda

5. Las determinaciones contenidas en los acuerdos emitidos por el Pleno del Consejo de la Judicatura, deberá comunicarse dentro del término de tres días (salvo que por su naturaleza deban comunicarse en un término distinto), a las áreas administrativas, de apoyo judicial y órganos jurisdiccionales del Tribunal Superior de Justicia y del Consejo de la Judicatura de la Ciudad de México, así como la publicación en la Gaceta Oficial de la Ciudad de México, en términos de los lineamientos emitidos por la Consejería Jurídica y de Servicios Legales del Gobierno de la Ciudad de México, de los manuales de organización o procedimientos, así como de lineamientos reglamentos, autorizados por el Pleno del Consejo de la Judicatura de la Ciudad de México y por la Consejera o el Consejero Semanero para su cumplimento.

6. Con respecto a la identificación y numeración de los oficios, llevan las siglas CJCDMX-SG-PL/VAR/AMP/ADMVO-número de oficio/año, de acuerdo a la mesa de trámite correspondiente.

7. En el caso de los oficios físicos, se relacionarán en un libro de control para entrega a la o el Actuario(a), o lista para su entrega a la o el Comisario(a) según corresponda, firmando de recibido.

8. Una vez que la o el Actuario(a) devuelva los oficios diligenciados, se acusará de recibido en su Libreta de Control y en el caso de la o el Comisario(a) se verificará su entrega mediante el sello de recepción en los acuses contra la lista de oficios para entrega.

9. La verificación de entrega de los oficios que se remitan por el Sistema autorizado por el Pleno del Consejo de la Judicatura correspondiente, será mediante la cadena de confirmación generada por el Sistema correspondiente, formada por diversos caracteres (según lo indicado en el acuerdo general 29-25/2012 en relación con el acuerdo 21-32/2017), a modo de sello de recepción o acuse de recibo a las diversas áreas.

10. Los convenios, manuales o documentos que deban ser difundidos en el Portal de Internet, Boletín Judicial, e-mail, redes sociales u otros medios de difusión, deberán contener todas las firmas correspondientes, de forma autógrafa o electrónica según corresponda.

PJCDMX PODER JUDICIAL CIUDAD DE MÉXICO

MANUAL DE PROCEDIMIENTOS

PROCEDIMIENTOS

No.	Área.	Descripción de la actividad.	Documentos y/o sistemas de apoyo.
1	Secretaría General del Consejo de la Judicatura de la Ciudad de México (personal de apoyo)	Recibe el acta definitiva de la sesión anterior, o acuerdo, y revisa los términos e instrucciones de cada acuerdo que se va a comunicar tanto al área competente como aquellas que tengan relación con el asunto de que se trate.	
2		Elabora o estructura el proyecto de oficio: a) En el propio Sistema; o b) En los casos previstos en el acuerdo general 29-25/2012, serán físicos c) Los que por su naturaleza deban realizarse por medio de Oficialía de Partes Virtual, con firma electrónica certificada del Poder Judicial de la Ciudad de México.	• Proyecto de Oficio • Sistema
3		Envía el proyecto de oficio a la persona titular de la Secretaría General para: a) Autorización de envío para los que se generan en el propio Sistema; o b) Firma en los físicos. c) Firma electrónica certificada del Poder Judicial de la Ciudad de México.	• Sistema
4	Secretaría General del Consejo de la Judicatura de la Ciudad de México	Revisa, autoriza y/o firma, y de ser el caso, instruye la devolución de documentos y/o anexos de cuenta: a) En el Sistema, mediante archivo en formato PDF. b) En oficio físico, se adjuntan el documento y anexos en original o copias certificadas. c) Autoriza mediante la firma electrónica certificada del Poder Judicial de la Ciudad de México.	• Sistema

No.	Área.	Descripción de la actividad.	Documentos y/o sistemas de apoyo.
5	Secretaría General del Consejo de la Judicatura de la Ciudad de México (personal de apoyo)	Asigna número de folio consecutivo tanto a los oficios físicos como a los enviados por Sistema, registrándolos en el Sistema electrónico a cargo de la Secretaría General y asentando los datos correspondientes.	• Libreta de Control de Oficios. • Sistema
6		Procede al envío de los oficios: a) Por Sistema. b) Los oficios físicos, se envían por conducto de la o el Actuario(a) c) Los que por su naturaleza deban realizarse por medio de Oficialía de Partes Virtual, con firma electrónica certificada del Poder Judicial de la Ciudad de México.	• Sistema
7		Verifica la recepción de oficios por Sistema, los entregados físicamente, así como los que por su naturaleza deban realizarse por medio de Oficialía de Partes Virtual, con firma electrónica certificada del Poder Judicial de la Ciudad de México.	• Sistema
8		Queda en estado de espera de la respuesta o cumplimiento al acuerdo por parte del área respectiva a través de la Oficialía de Partes y del área de Control y Seguimiento de Acuerdos, en términos del procedimiento y Sistema autorizado por el Pleno del Consejo correspondiente que regula el Acuerdo General 29-25/2012.	• Sistema

FIN DEL PROCEDIMIENTO

PJCDMX PODER JUDICIAL CIUDAD DE MÉXICO

MANUAL DE PROCEDIMIENTOS

PROCEDIMIENTOS

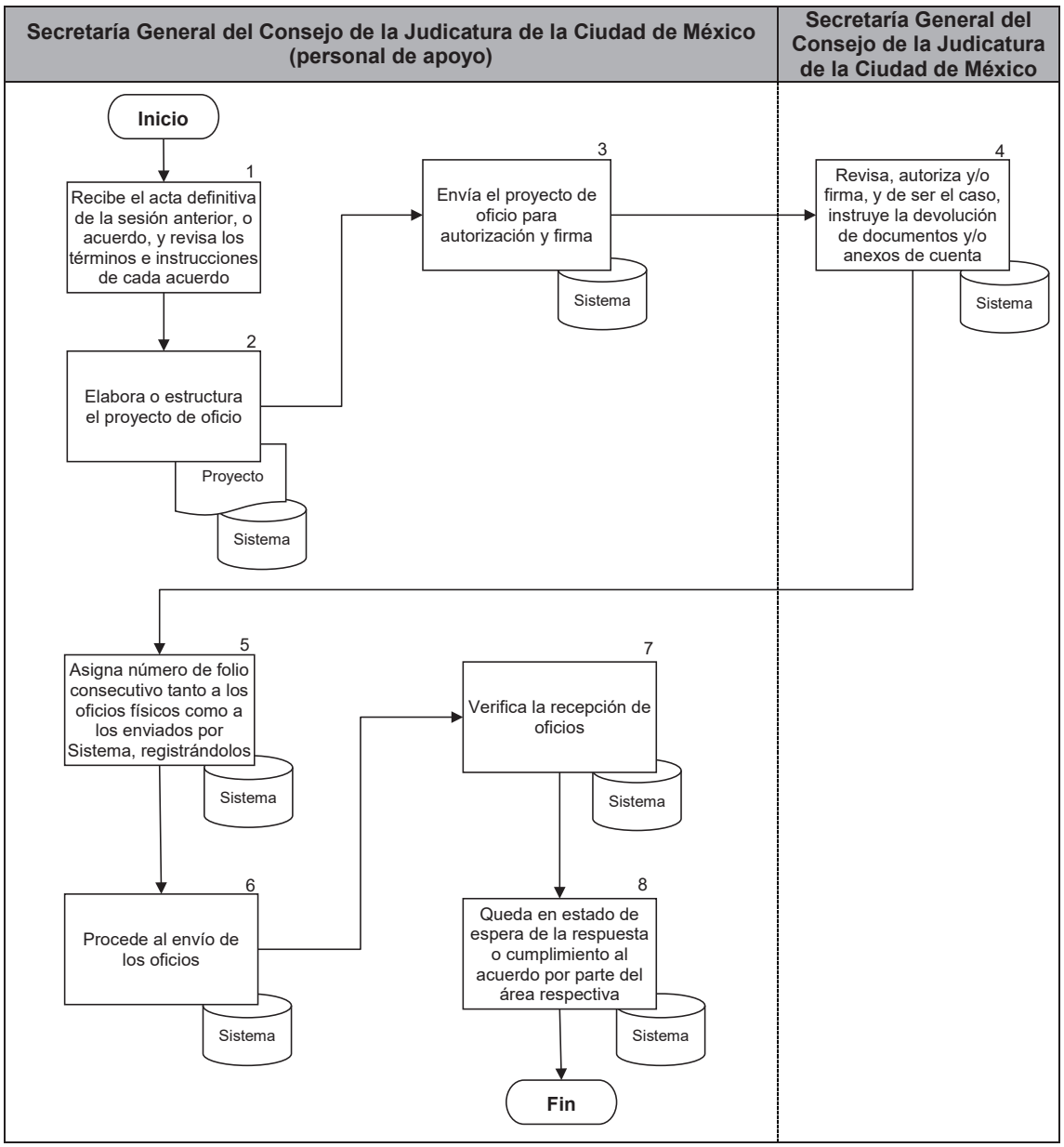

PJCDMX PODER JUDICIAL CIUDAD DE MÉXICO

MANUAL DE PROCEDIMIENTOS

PROCEDIMIENTOS

Procedimiento: SGCJ-006	Resguardo de documentos y anexos de la Sesión Plenaria.
Objetivo general:	Resguardar y archivar los documentos y sus anexos originales de cada uno de los asuntos que conforman la orden del día de la sesión plenaria correspondiente, a efecto de respaldar con las constancias originales cada uno de los Acuerdos que contiene un acta, así como de los Acuerdos Volante.
Políticas y normas de operación:	

1. Toda la documentación y anexos soportes originales, se deberán resguardar en la base de datos denominada “Soportes de Actas”, desde la elaboración del orden del día.

2. Al término de las sesiones del Pleno del Consejo de la Judicatura, la persona titular de la Secretaría General entrega a la o el Secretario(a) Técnico(a) de Pleno, la carpeta con toda la documentación y anexos soportes originales con que dio cuenta al Pleno del Consejo de la Judicatura, para su archivo, conforme al orden de día de cada sesión plenaria, o en el caso los documentos y anexos soportes originales que fueron utilizados para la emisión del Acuerdo Volante correspondiente.

3. Los expedientes administrativos con que se da cuenta al Pleno del Consejo de la Judicatura, después de la sesión plenaria se devuelven al área correspondiente para continuar con su sustanciación.

4. Los documentos originales y/o en fotocopia y sus anexos, se archivan, se identificarán y relacionarán consecutivamente con el número de acuerdo y el número de acta de la sesión respectiva, o bien el número de Acuerdo Volante correspondiente.

5. La documentación se resguardará de manera provisional en la Secretaría General acorde al término que establezca el “Catálogo de Disposición Documental”, período en el cual estará disponible para su consulta o préstamo a la Presidencia y/o Ponencias del

Consejo de la Judicatura, a través del registro en la Libreta denominada “Control de Préstamo”, en el que se anotaran los siguientes datos y firma del solicitante:

a) Nombre
b) Área requirente
c) Fecha
d) Descripción del documento: original/copia
e) Anexos: cd, tomos, carpetas
f) Firma de la persona servidora pública requirente

6. Cada año calendario, en términos de lo dispuesto en la Ley General de Archivos y Ley de Archivos de la Ciudad de México, se deberán remitir las carpetas al Archivo General del Consejo de la Judicatura conforme al formato “Catálogo de Disposición Documental” autorizado.

No.	Área.	Descripción de la actividad.	Documentos y/o sistemas de apoyo.
1	Secretaría General del Consejo de la Judicatura de la Ciudad de México (Oficialía de Partes)	Registra en la base de datos “Soportes de Actas”, y escanea los documentos y anexos de cada punto del orden del día, o en el caso de los documentos y anexos que serán utilizados para la emisión del Acuerdo Volante correspondiente.	
2	Secretario(a) Técnico(a) de Pleno	Recibe de la persona titular de la Secretaría General, la carpeta con toda la documentación y anexos soporte en original.	
3		Identifica y relaciona consecutivamente cada documento con el número de acuerdo y el número de acta de la sesión respectiva, o el Acuerdo Volante correspondiente.	
4		Archiva los documentos y anexos.	
5		Resguarda las carpetas en la Secretaría General por el periodo señalado en el catálogo de disposición documental, tiempo en el que se encuentra a disposición para consulta y/o préstamo de Presidencia y/o Ponencias del Consejo de la Judicatura.	
6		Presta los documentos y anexos soportes de las actas o Acuerdo Volante, a Presidencia y Ponencias del Consejo de la Judicatura que los requieran, mediante su registro en la Libreta de “Control de Préstamo”.	
7		Verifica el periodo de resguardo de las carpetas en la Secretaría General. **¿Ha concluido el término de conservación?** **No.** Continua en la actividad no. 8 **Si.** Continua en la actividad no. 9	

PJCDMX PODER JUDICIAL CIUDAD DE MÉXICO

MANUAL DE PROCEDIMIENTOS

PROCEDIMIENTOS

No.	Área.	Descripción de la actividad.	Documentos y/o sistemas de apoyo.
8	Secretario(a) Técnico(a) de Pleno	Conserva carpetas en la Secretaría General. (Regresa a la actividad no. 5)	
9		Elabora formato de “Catálogo de Disposición Documental”.	• Formato
10		Entrega carpetas al Archivo General del Consejo conforme al formato “Catálogo de Disposición Documental”.	
11	Subdirección de Archivo	Recibe formato “Catálogo de Disposición Documental”, verifica que lo relacionado se entregue físicamente.	
12		Entrega acuse de recibo en la copia del oficio, confirmando que recibe las carpetas indicadas.	
13	Secretario(a) Técnico(a) de Pleno	Recibe acuse de recibo del oficio y archiva.	

FIN DEL PROCEDIMIENTO

PJCDMX PODER JUDICIAL CIUDAD DE MÉXICO

MANUAL DE PROCEDIMIENTOS

PROCEDIMIENTOS

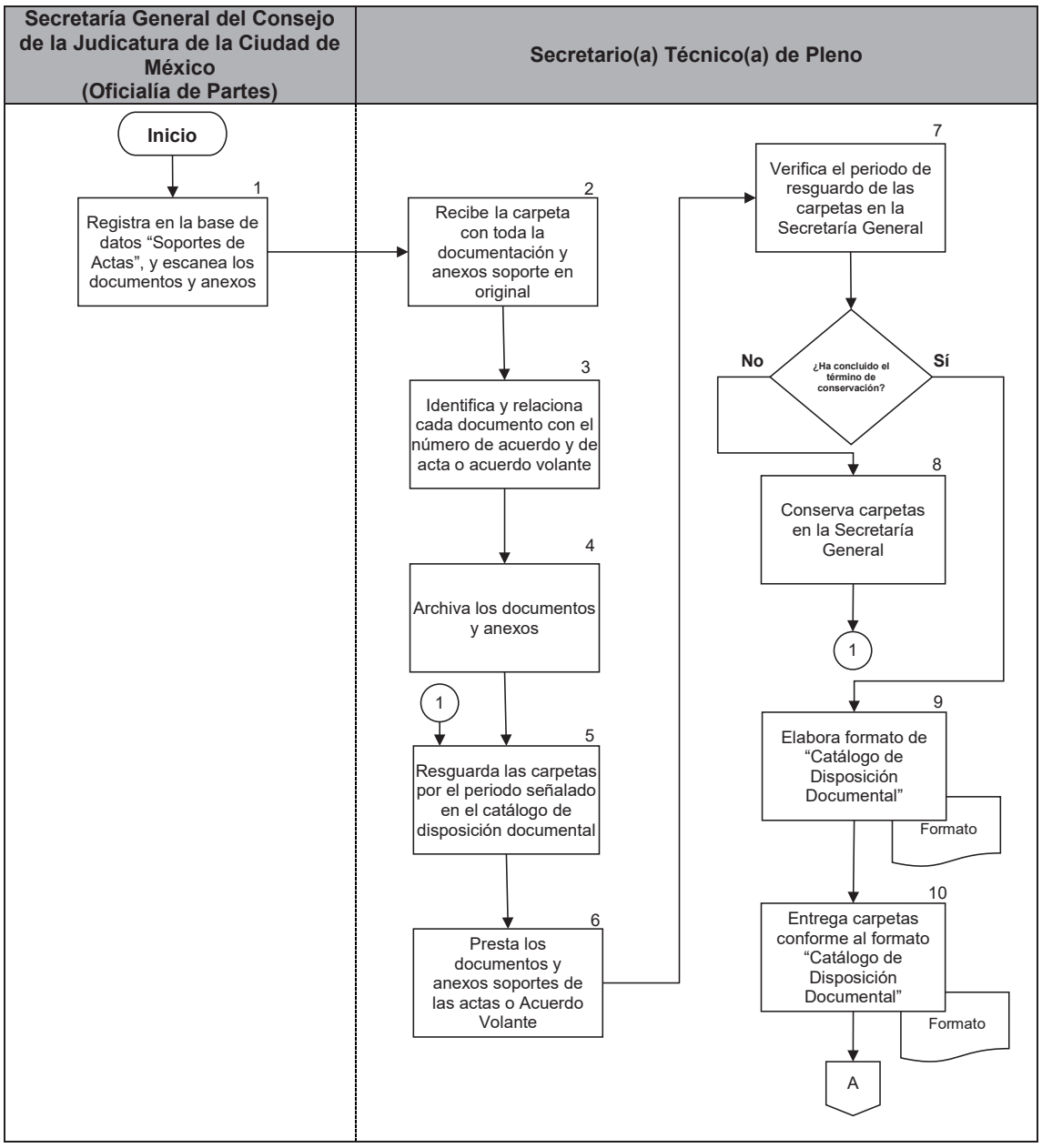

PODER JUDICIAL CIUDAD DE MÉXICO

MANUAL DE PROCEDIMIENTOS

PROCEDIMIENTOS

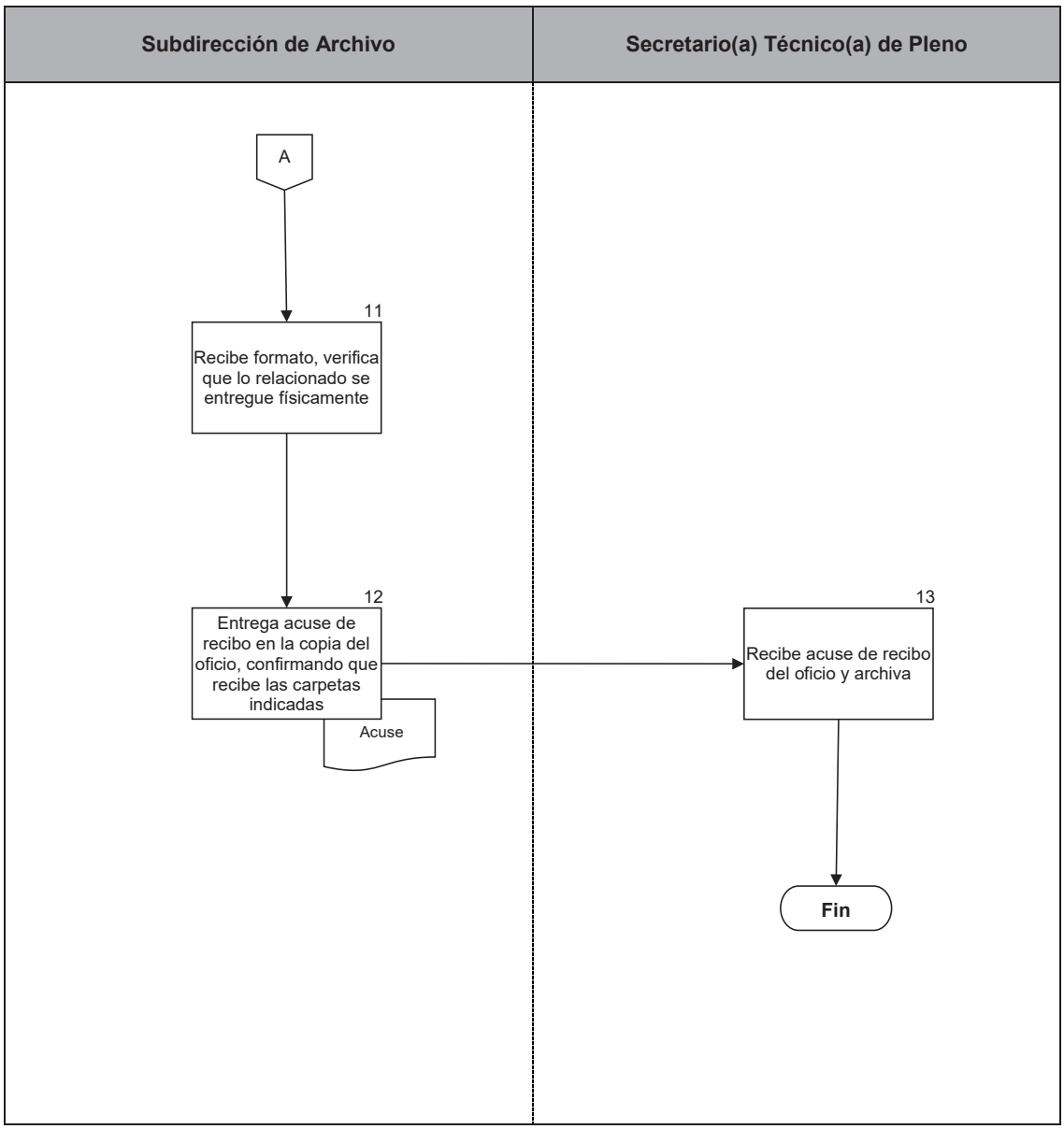

PJCDMX PODER JUDICIAL CIUDAD DE MÉXICO

MANUAL DE PROCEDIMIENTOS

PROCEDIMIENTOS

Procedimiento: SGCJ-007	Emisión de Acuerdos por la Consejera o el Consejero Semanero.
Objetivo general:	Atender y desahogar durante la semana que le corresponda todos los escritos, oficios y/o promociones dirigidas al Pleno del Consejo de la Judicatura, las Consejeras, los Consejeros y Secretaría General, provenientes de diversas áreas y autoridades del Consejo de la Judicatura y del Tribunal Superior de Justicia, ambos de la Ciudad de México, así como de particulares y otras autoridades, resolviendo las peticiones en las cuales tenga competencia para hacerlo y en su caso, determinar el trámite que debe darse a los mismos.
Políticas y normas de operación:	

1. El procedimiento iniciará una vez que se recibió y registró la documentación en la Oficialía de Partes de la Secretaría General, según lo indicado en el procedimiento: Recepción de documentos.

2. El proyecto de acuerdo deberá contener por lo menos los siguientes datos:
   a) Cuenta de la Secretaría General.
   b) Fecha en que se da cuenta.
   c) Número de oficio o promoción recibida.
   d) Nombre, y en su caso, cargo de la o el promovente.
   e) Fecha y hora de recepción en la Oficialía de Partes de la Secretaría General;
   f) Fecha del Acuerdo.
   g) Contenido del acuerdo.
   h) Orden de apertura de expediente (sólo en el caso de asuntos que no cuenten con antecedentes).
   i) Nombre de la persona integrante del Órgano Colegiado que emite el Acuerdo y de la persona titular de la Secretaría General.

3. Tratándose de asuntos nuevos en la elaboración del proyecto de acuerdo, es decir, aquellos que no cuenten con antecedentes en la Secretaría General, se deberá elaborar

la carátula del expediente anotando los siguientes datos:

a) Número de expediente
b) Nombre de la o el promovente
c) Tipo de asunto
d) Nombre de la persona titular de la Secretaría General
e) Fecha de inicio

4. Si es un asunto de la competencia de la persona titular de la Presidencia del Consejo de la Judicatura, se antecede al número de expediente las siglas “A. P.“ (Acuerdos del Presidente, anteriormente denominados “P.P.”), mientras que para los asuntos que corresponde conocer a los integrantes del Consejo de la Judicatura, en su calidad de Semaneros y/o como integrantes de alguna Comisión, se identifican como acuerdos “VARIOS”.

5. Una vez que se tienen debidamente firmados los acuerdos, se revisarán las instrucciones giradas y dentro del plazo de tres días contados a partir del día siguiente al que sean entregados al Secretario(a) Técnico(a) de Asuntos Varios, los acuerdos firmados por la Presidencia y/o Ponencias del Consejo de la Judicatura de la Ciudad de México (salvo que por la naturaleza del acuerdo se tenga que cumplir en un plazo distinto), se llevarán a cabo las actividades correspondientes a su cumplimiento, a través del Sistema de Consulta y Comunicaciones Electrónicas de la Secretaría General (SIREO), de conformidad con el procedimiento establecido en el Acuerdo General 29-25/2012, relacionado con el diverso 21-32/2017.

PJCDMX PODER JUDICIAL CIUDAD DE MÉXICO

MANUAL DE PROCEDIMIENTOS

PROCEDIMIENTOS

No.	Área.	Descripción de la actividad.	Documentos y/o sistemas de apoyo.
1	Secretario(a) Técnico(a) de Asuntos Varios (personal de apoyo)	Recibe de la Oficialía de Partes el escrito, oficio y/o la promoción y, en su caso, los anexos, verifica lo entregado y firma de recibo en el "Listado de asuntos ingresados.".	
2		Registra en el Sistema autorizado por el Pleno del Consejo correspondiente, el escrito, oficio y/o la promoción, y en su caso los anexos, y entrega la documentación correspondiente a la o el Secretario(a) Técnico(a) de asuntos Varios para su análisis.	• Sistema
3	Secretario(a) Técnico(a) de Asuntos Varios	Recibe, analiza y comenta el contenido del escrito, oficio y/o la promoción, y en su caso los anexos, con la persona titular de la Secretaría General.	
4		Instruye al personal de apoyo a que elabore el proyecto de acuerdo y entrega el escrito, oficio y/o la promoción y en su caso, los anexos.	
5	Secretario(a) Técnico(a) de Asuntos Varios (personal de apoyo)	Recibe de la o el Secretario(a) Técnico(a) de Asuntos Varios el escrito, oficio y/o la promoción y en su caso, los anexos y la "Carátula de Expediente".	
6		Busca antecedentes respecto del asunto a que se refiere la documentación. **¿Asunto nuevo?** **Sí.** Continua en la actividad no. 7 **No.** Continua en la actividad no. 8	
7		Elabora "Carátula de Expediente" y asienta los datos correspondientes. (continúa en la actividad no. 9)	• Caratula

PJCDMX PODER JUDICIAL CIUDAD DE MÉXICO

MANUAL DE PROCEDIMIENTOS

PROCEDIMIENTOS

No.	Área.	Descripción de la actividad.	Documentos y/o sistemas de apoyo.
8	Secretario(a) Técnico(a) de Asuntos Varios (personal de apoyo)	Extrae del archivo el expediente a que se refiere la documentación, la cual posteriormente integrará al mismo.	
9		Elabora el proyecto de acuerdo en el que se tiene por recibido el escrito, oficio y/o la promoción y se ordena lo que en derecho proceda, devolviendo a la o el Secretario(a) Técnico(a) de Asuntos Varios para revisión y rubrica.	• Proyecto de acuerdo
10	Secretario(a) Técnico(a) de Asuntos Varios	Recibe proyecto de acuerdo, lo revisa, rubrica y devuelve a la personal de apoyo para continuar trámite e integración de expediente.	
11	Secretario(a) Técnico(a) de Asuntos Varios (personal de apoyo)	Recibe e integra el expediente: cose, folia, rubrica y entresella el proyecto de acuerdo, el escrito, oficio y/o la promoción y los anexos a la “Carátula de Expediente”.	
12		Elabora listado con todos los acuerdos del día para dar cuenta a la persona titular de la Presidencia y/o la Consejera o el Consejero Semanero.	• Listado de acuerdos
13		Envía listado con los expedientes y proyectos de acuerdo debidamente integrado para su revisión y autorización de la persona titular de la Presidencia y/o la Consejera o el Consejero que corresponda.	
14	Presidencia y/o Ponencias del Consejo de la Judicatura de la Ciudad de México	Recibe y revisa, el listado con los expedientes(s) y proyectos de acuerdo debidamente integrados, para su autorización **¿Autoriza?** **No.** Continua en la actividad no. 15 **Sí.** Continua en la actividad no. 16	

No.	Área.	Descripción de la actividad.	Documentos y/o sistemas de apoyo.
15 16	Presidencia y/o Ponencias del Consejo de la Judicatura de la Ciudad de México	Devuelve el listado con los expedientes(s) y proyectos de acuerdo para su corrección. (Regresa a la actividad no. 9) Firma los acuerdos y los devuelve con el listado y expediente(s), a la o el Secretario(a) Técnico(a) de Asuntos Varios, para su trámite correspondiente.	
17	Secretario(a) Técnico(a) de Asuntos Varios	Recibe de la Ponencia de la Consejera o el Consejero Semanero en turno o de la Presidencia, el expediente que contiene el acuerdo debidamente firmado, turnándolo al personal de apoyo para continuar con su trámite.	
18 19	Secretario(a) Técnico(a) de Asuntos Varios (personal de apoyo)	Recibe y da de baja de la lista de semanería. Revisa las instrucciones giradas en el Acuerdo y lleva a cabo las actividades correspondientes a su cumplimiento, a través del Sistema autorizado por el Pleno del Consejo correspondiente.	• Sistema

FIN DEL PROCEDIMIENTO

PJCDMX PODER JUDICIAL CIUDAD DE MÉXICO

MANUAL DE PROCEDIMIENTOS

PROCEDIMIENTOS

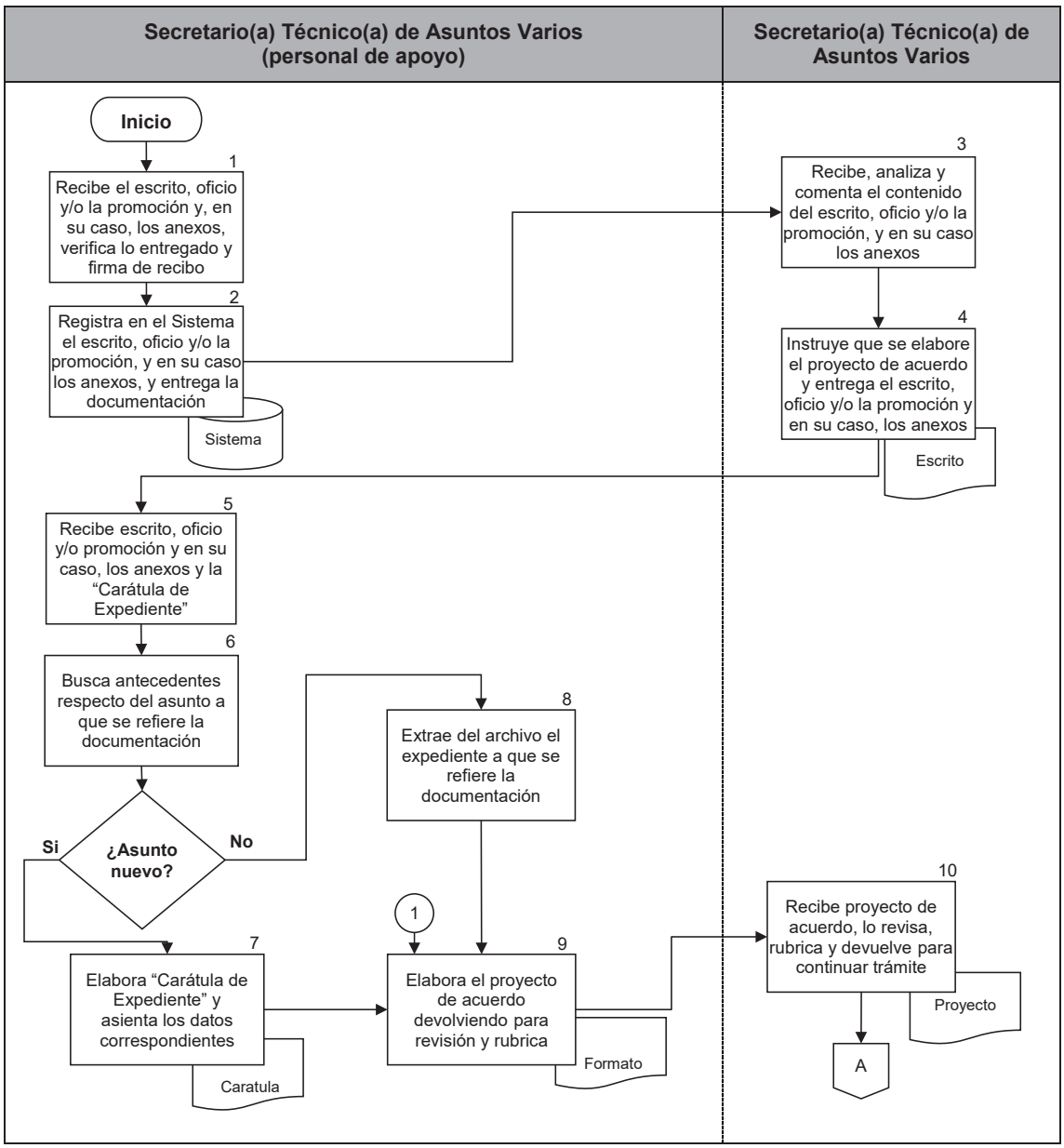

PJCDMX PODER JUDICIAL CIUDAD DE MÉXICO

MANUAL DE PROCEDIMIENTOS

PROCEDIMIENTOS

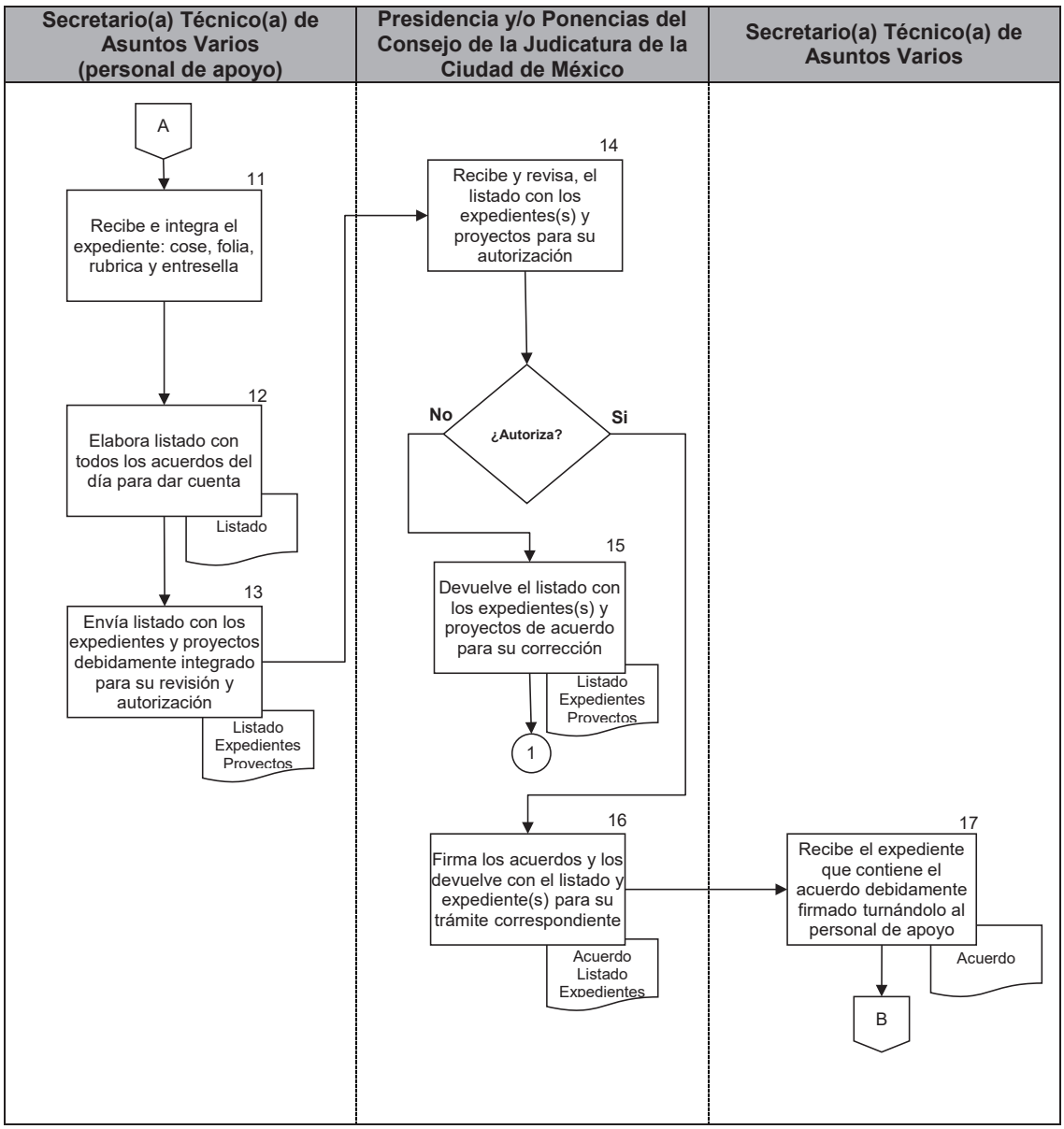

PJCDMX PODER JUDICIAL CIUDAD DE MÉXICO

MANUAL DE PROCEDIMIENTOS

PROCEDIMIENTOS

Secretario(a) Técnico(a) de Asuntos Varios (personal de apoyo)

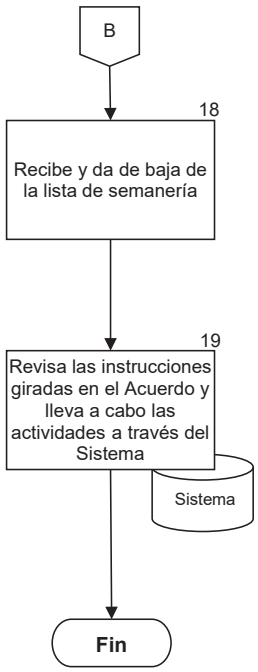

PJCDMX PODER JUDICIAL CIUDAD DE MÉXICO

MANUAL DE PROCEDIMIENTOS

PROCEDIMIENTOS

Procedimiento: SGCJ-008	Trámite de solicitud de licencias con o sin goce de sueldo hechas por el personal del Tribunal y del Consejo.
Objetivo general:	Presentar a la persona titular de la Presidencia del Consejo de la Judicatura de la Ciudad de México, la información y documentación necesaria para la autorización y emisión de acuerdos para el otorgamiento de licencia con o sin goce de sueldo hasta por quince días de las personas servidoras públicas, mandos medios y superiores del Tribunal Superior de Justicia y del Consejo de la Judicatura, ambos de la Ciudad de México.
Políticas y normas de operación:	

1. Las solicitudes de las y los trabajadores para ejercer este derecho deberán presentarse con quince días hábiles de anticipación a la fecha que se solicita, salvo los casos urgentes debidamente justificados.

2. Se verificará que la petición de licencia no se junte con días inhábiles o vacaciones y se documente la necesidad de la misma.

3. Los quince días se pueden solicitar en un solo escrito o los que se requieran hasta llegar a quince días en el año vigente.

4. Para iniciar el trámite de autorización de la solicitud, se verifica que contenga todos los datos siguientes:

   a) Nombre.
   b) Adscripción.
   c) Periodo de licencia que se solicita, el cual no puede exceder de quince días en el año.
   d) Visto Bueno, en su caso, de la o el titular del área.

5. El proyecto de acuerdo que se elabore, deberá contener por lo menos los elementos siguientes:

   a) Cuenta de la Secretaría General, con fecha.

b) Nombre y, en su caso, cargo de la o el promovente.
c) Fecha y hora de recepción en la Oficialía de Partes de la Secretaría General.
d) Fecha del Acuerdo.
e) Contenido del acuerdo.
f) Orden de apertura de expediente (sólo en el caso de asuntos que no cuenten con antecedentes).

6. En caso de que la persona servidora pública cuente con antecedentes, el personal de apoyo de la o el Secretario(a) Técnico(a) de Asuntos Varios busca en las gavetas del archivo el expediente a que se refiere la documentación y una vez localizado lo agrega al mismo.

7. Tratándose de asuntos nuevos, es decir que no cuenten con antecedentes en la Secretaría, el personal de apoyo de la o el Secretario(a) Técnico(a) de Asuntos Varios elabora la carátula del expediente anotando los siguientes datos:

a) Número de expediente
b) Nombre de la o el promovente
c) Tipo de asunto
d) Nombre de la Persona titular de la Secretaría General
e) Fecha de inicio

8. Por ser facultad de la Presidenta o el Presidente el otorgamiento de este tipo de licencias, se antecede al número de expediente las siglas A. P. (Acuerdos del Presidente, anteriormente denominados “P.P.”).

9. Una vez que se tienen debidamente firmados los acuerdos, se revisarán las instrucciones giradas y se llevarán a cabo las actividades correspondientes a su cumplimiento, a través del Sistema autorizado por el Pleno del Consejo correspondiente, de conformidad con el procedimiento establecido en el acuerdo plenario 29-25/2012, relacionado con el diverso 21-32/2017.

PJCDMX PODER JUDICIAL CIUDAD DE MÉXICO

MANUAL DE PROCEDIMIENTOS

PROCEDIMIENTOS

No.	Área.	Descripción de la actividad.	Documentos y/o sistemas de apoyo.
1	Secretario(a) Técnico(a) de Asuntos Varios (personal de apoyo)	Recibe de la Oficialía de Partes de la Secretaría General "Solicitud de Licencia", escrito de la persona servidora pública solicitante, y en su caso, los anexos remitidos por la Dirección Ejecutiva de Recursos Humanos.	
2		Verifica la documentación que se le entrega y firma de recibo en el rubro correspondiente del Libro de Registro de Promociones.	
3		Registra la Solicitud y la documentación anexa en el Sistema autorizado por el Pleno del Consejo correspondiente y da cuenta a la o el Secretario(a) Técnico(a).	• Sistema
4	Secretario(a) Técnico(a) de Asuntos Varios	Recibe y verifica la procedencia de la solicitud de licencia y turna al personal de apoyo para elaboración de proyecto de acuerdo **¿Solicitud bien integrada?** **No.** Continua en la actividad no. 5 **Si.** Continua en la actividad no. 6	
5		Instruye que el proyecto de acuerdo sea en el sentido de no ha lugar a acordar favorablemente la petición. (continúa en la actividad no. 10)	
6		Instruye que el proyecto de acuerdo sea en el sentido de autorizar la petición y turna a la personal de apoyo la solicitud con los anexos para elaboración de proyecto de acuerdo, actualizar expediente y elaborar carátula.	

No.	Área.	Descripción de la actividad.	Documentos y/o sistemas de apoyo.
7	Secretario(a) Técnico(a) de Asuntos Varios (personal de apoyo)	Recibe y verifica antecedentes en el archivo de la Secretaría General. **¿Tiene antecedentes?** **No.** Continua en la actividad no. 8 **Si.** Continua en la actividad no. 9	
8		Elabora la carátula del expediente. (continúa en la actividad no. 10)	
9		Extrae el expediente localizado para la posterior integración de la documentación.	
10		Elabora el Proyecto de Acuerdo en el que se tiene por recibida la solicitud, así como la procedencia o improcedencia de la petición.	• Proyecto de acuerdo
11		Cose, folia, rubrica y entresella el proyecto de acuerdo, el escrito de solicitud, la documentación comprobatoria y la carátula al expediente y da cuenta a la o el Secretario(a) Técnico(a) de Asuntos Varios .	
12	Secretario(a) Técnico(a) de Asuntos Varios	Recibe expediente y proyecto de acuerdo, verifica el sentido y fundamento de la determinación y remite a la persona titular de la Secretaría General para su aprobación.	
13	Secretaría General del Consejo de la Judicatura de la Ciudad de México	Recibe, revisa, firma, sella y lo devuelve para el trámite correspondiente.	
14	Secretario(a) Técnico(a) de Asuntos Varios (personal de apoyo)	Recibe y elabora lista de asuntos que se turna para firma de la persona titular de la Presidencia del Consejo de la Judicatura.	• Lista de asuntos

No.	Área.	Descripción de la actividad.	Documentos y/o sistemas de apoyo.
15	Secretario(a) Técnico(a) de Asuntos Varios (personal de apoyo)	Envía a la Oficina de la Presidencia del Consejo el proyecto de acuerdo para recabar firma de la persona titular de la Presidencia.	
16		Recibe el Acuerdo firmado por la persona titular de la Presidencia del Consejo de la Judicatura y da de baja de la Lista de asuntos para firma de la persona titular de la Presidencia.	
17		Revisa las instrucciones giradas en el Acuerdo y lleva a cabo las actividades correspondientes a su cumplimiento, a través del Sistema autorizado por el Pleno del Consejo correspondiente.	• Sistema
18		Archiva el expediente una vez que se ha llevado a cabo la notificación al interesado y previa revisión de que toda la documentación se encuentra debidamente sellada, foliada y rubricada.	

FIN DEL PROCEDIMIENTO

PJCDMX PODER JUDICIAL CIUDAD DE MÉXICO

MANUAL DE PROCEDIMIENTOS

PROCEDIMIENTOS

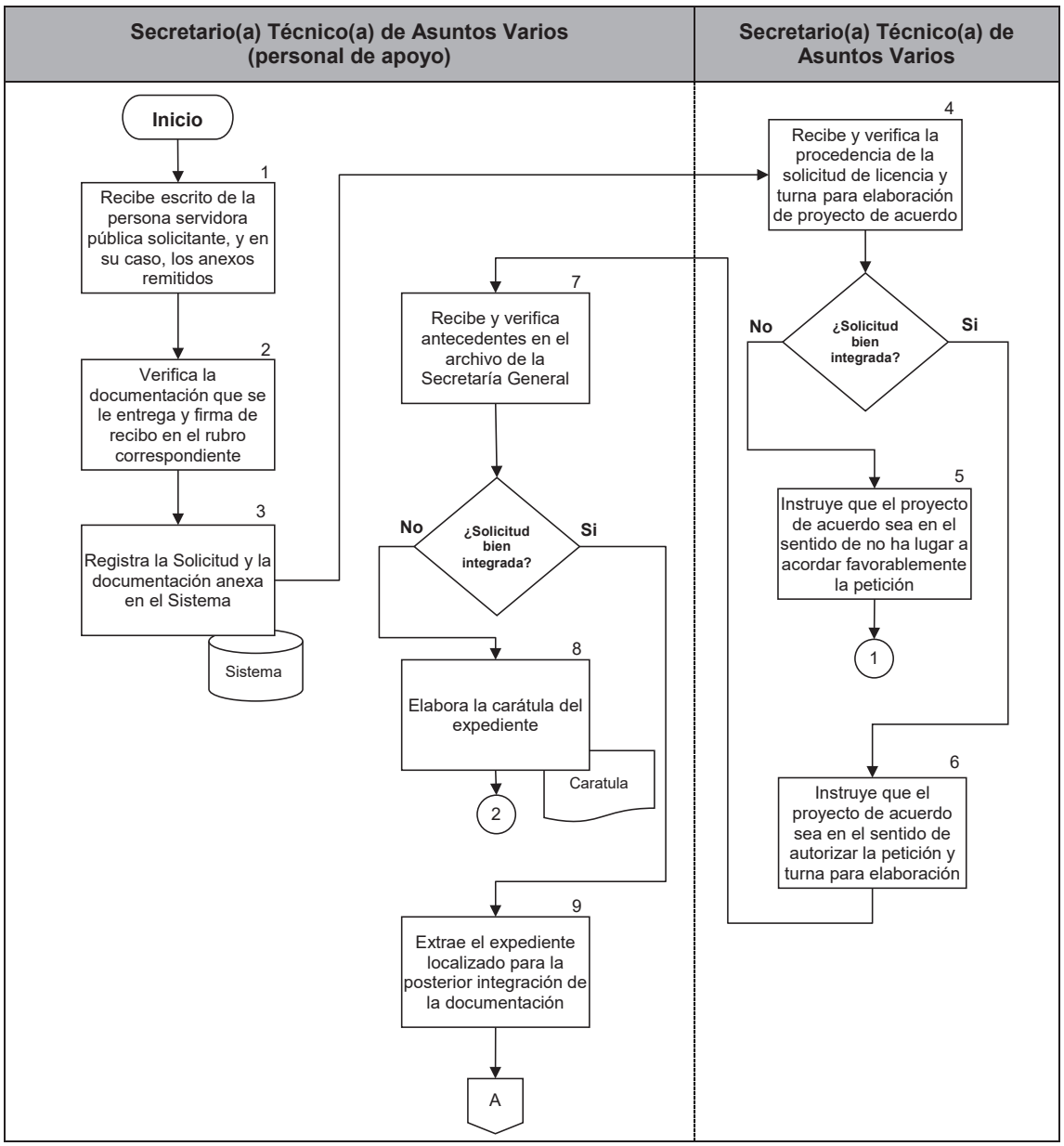

PJCDMX PODER JUDICIAL CIUDAD DE MÉXICO

MANUAL DE PROCEDIMIENTOS

PROCEDIMIENTOS

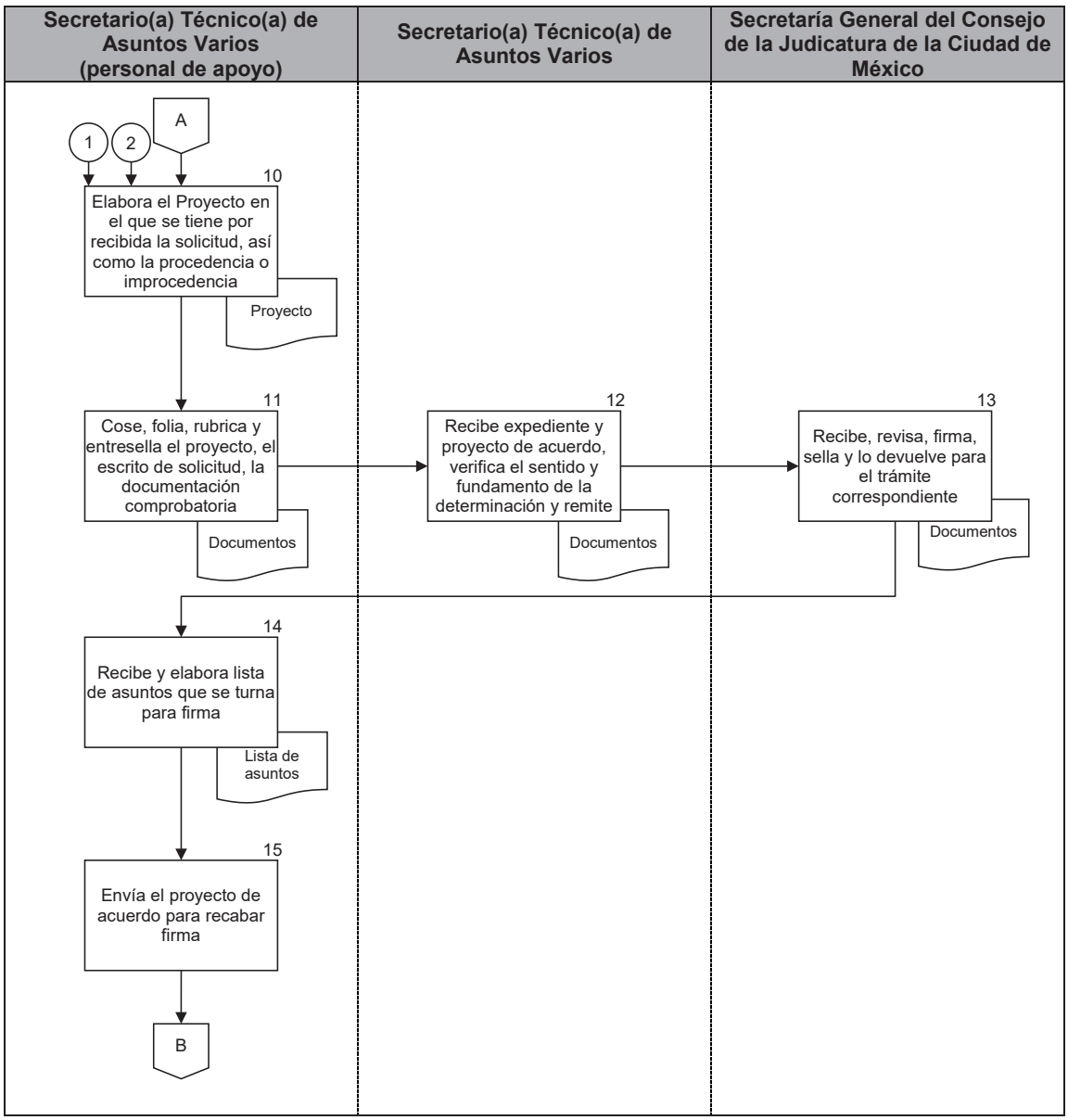

Secretario(a) Técnico(a) de Asuntos Varios (personal de apoyo)

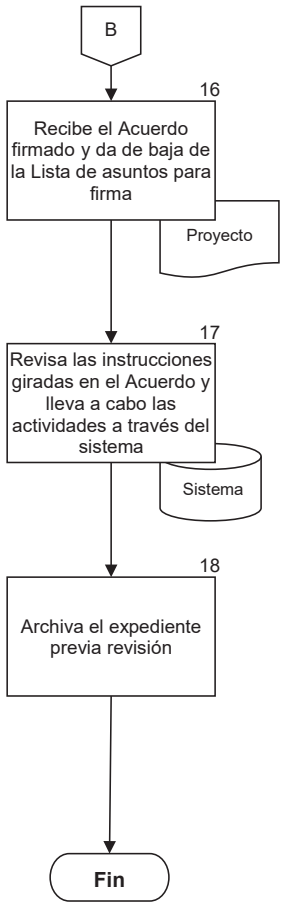

PJCDMX PODER JUDICIAL CIUDAD DE MÉXICO

MANUAL DE PROCEDIMIENTOS

PROCEDIMIENTOS

Procedimiento: SGCJ-009	Trámite de denuncias por omisión o irregularidad cometida por algún Perito Auxiliar de la Administración de Justicia, en los procedimientos que refieren las autoridades judiciales del Tribunal Superior de Justicia de la Ciudad de México, así como por particulares y otras autoridades.
Objetivo general:	Atender los escritos y/o oficios relativos a denuncias por omisión o irregularidad cometida por algún Perito Auxiliar de la Administración de Justicia, en los procedimientos que refieren las autoridades judiciales del Tribunal Superior de Justicia de la Ciudad de México, así como por particulares y otras autoridades, turnándolas a la Comisión de Auxiliares de la Administración de Justicia de la Ciudad de México para su resolución.
Políticas y normas de operación:	

1. En caso de que la resolución de la Comisión de Peritos Auxiliares de la Administración de Justicia de la Ciudad de México declare responsable a la o el perito de la omisión o irregularidad cometida, se deberá registrar dicha anotación en la libreta de seguimiento que se lleva en la Secretaría General del Consejo de la Judicatura de la Ciudad de México, para tomarse en cuenta al momento de emitirse la nueva lista de las o los peritos auxiliares de la administración de justicia.

2. Deberá privilegiarse para la notificación a la o el perito denunciado el correo electrónico que se establece en la lista que se encuentra publicada en el portal de internet relativa a los Peritos Auxiliares de la Administración de Justicia, o bien, por medio de la o el Secretario(a) Actuario(a), de conformidad con lo dispuesto en la Ley Orgánica del Poder Judicial de la Ciudad de México y en el Acuerdo General 21-32/2017.

3. El expediente que se integre para cada uno de las o los Peritos denunciados por la autoridad jurisdiccional, deberá contener copia certificada de las siguientes constancias, según sea el supuesto que establece la Circular 12/2015.
   a) Del auto que lo designe como perito.
   b) De la legal notificación que se le realice para hacerle saber su nombramiento,
   c) Razón actuarial.

d) Copia certificada de la sustitución de la o el perito, en su caso.

4. Tratándose de asuntos nuevos, es decir que no cuenten con antecedentes en la Secretaría General del Consejo de la Judicatura, se deberá elaborar la carátula del expediente, en que se anotarán los siguientes datos:

   a) Número de expediente Varios.
   b) Juzgado de procedencia del asunto.
   c) Datos del rubro que identifiquen el expediente del que deriva la denuncia.
   d) Nombre de la Persona titular de la Secretaría General.
   e) Fecha de inicio.

5. Los asuntos que corresponda conocer a las y los integrantes del Consejo de la Judicatura de la Ciudad de México en su calidad de Semaneros(as) y/o como integrantes de alguna Comisión, se identificarán con las siglas VARIOS (Acuerdos Varios).

PJCDMX PODER JUDICIAL CIUDAD DE MÉXICO

MANUAL DE PROCEDIMIENTOS

PROCEDIMIENTOS

No.	Área.	Descripción de la actividad.	Documentos y/o sistemas de apoyo.
1	Secretario(a) Técnico(a) (personal de apoyo)	Recibe de la Oficialía de Partes el escrito y/o oficio y en su caso, los anexos por los cuales las y los titulares de los órganos jurisdiccionales informan de las presuntas omisiones e irregularidades cometidas por las y los Peritos Auxiliares de la Administración de Justicia de la Ciudad de México, en los procedimientos que intervienen.	
2		Ingresa datos en el Sistema autorizado por el Pleno del Consejo de la Judicatura correspondiente, el escrito y/o oficio, y en su caso, los anexos.	• Sistema
3		Verifica que la o el perito denunciado se encuentre registrado en la Lista de Auxiliares de la Administración de Justicia de la Ciudad de México vigente, para dar trámite a la denuncia.	
4		Busca antecedentes respecto del asunto a que se refiere la documentación. **¿Asunto nuevo?** **Si.** Continua en la actividad no. 5 **No.** Continua en la actividad no. 6	
5		Elabora “Carátula de Expediente”. (continúa en la actividad no. 7)	
6		Extrae del archivo el expediente a que se refiere la documentación, misma que se integrará al proyecto de acuerdo.	
7		Integra expediente por incidencia reportada por la autoridad judicial en la que denuncia la conducta de la o el perito designado.	

No.	Área.	Descripción de la actividad.	Documentos y/o sistemas de apoyo.
8	Secretario(a) Técnico(a) (personal de apoyo)	Revisa que el expediente tenga todos los documentos para iniciar la denuncia. **¿Documentación completa?** **No.** Continua en la actividad no. 9 **Si.** Continua en la actividad no. 11	
9		Solicita a la autoridad judicial oficiante por el Sistema autorizado por el Pleno del Consejo de la Judicatura correspondiente, la remisión de la documentación necesaria para dar trámite a su denuncia.	• Sistema
10		Recibe la documentación requerida a través del Sistema autorizado por el Pleno del Consejo de la Judicatura correspondiente.	• Sistema
11		Ordena la notificación personal a la o el perito denunciado para que ejerza su derecho de audiencia en un término de tres días.	
12		Entrega proyecto de acuerdo a la o el Secretario(a) Técnico(a) de Asuntos Varios para revisión y validación. **Nota:** A partir de este punto, se sigue en lo conducente las actividades descritas en el procedimiento de Emisión de Acuerdos por la Consejera o el Consejero Semanero del presente manual.	
13	Secretario(a) Técnico(a) de Asuntos Varios	Recibe de la Ponencia de la Consejera o el Consejero Semanero en turno, el expediente que contiene el acuerdo debidamente firmado, para su cumplimiento.	

No.	Área.	Descripción de la actividad.	Documentos y/o sistemas de apoyo.
14	Secretario(a) Técnico(a) de Asuntos Varios	Turna expediente e instruye para que se dé cumplimiento al acuerdo.	
15	Secretario(a) Técnico(a) (personal de apoyo)	Recibe expediente, acuerdo firmado y procede a: 1. Baja de la lista de semanería. 2. Registra en la “Libreta de Turno a la Comisión de Auxiliares de la Administración de Justicia de la Ciudad de México”.	
16		Entrega la resolución a la Consejera o el Consejero de turno integrante de la Comisión de Auxiliares de la Administración de Justicia de la Ciudad de México, para su atención.	
17	Secretario(a) Técnico(a) de Asuntos Varios	Recibe la resolución de la Comisión de Auxiliares de la Administración de Justicia de la Ciudad de México y turna a personal de apoyo para su cumplimiento.	
18	Secretario(a) Técnico(a) (personal de apoyo)	Recibe resolución y elabora la cédula de notificación que deberá contener la determinación u oficio, emitida por las Consejeras y los Consejeros integrantes de la Comisión de Auxiliares de la Administración de Justicia de la Ciudad de México.	• Cedula
19		Entrega cédula de notificación junto con el expediente a la o el Actuario(a), para que lleve a cabo la notificación personal. **Nota:** En este punto se sigue en lo conducente las actividades descritas en el procedimiento de “Notificación Personal de Acuerdos”, contenido en este manual.	

No.	Área.	Descripción de la actividad.	Documentos y/o sistemas de apoyo.
20	Secretario(a) Técnico(a) -Actuario(a)-	Devuelve al personal de apoyo, el expediente con el acuse de la cédula de notificación u oficio y razón actuarial, para ser acordada como corresponda.	
21	Secretario(a) Técnico(a) (personal de apoyo)	Elabora proyecto de acuerdo tomando en consideración el resultado de la notificación personal a la o el perito por parte de la o el Actuario(a). **¿Se notificó?** **No.** Continua en la actividad no. 22 **Si.** Continua en la actividad no. 23	• Proyecto
22		Toma conocimiento y procede con los trámites correspondientes hasta su debido cumplimiento. (Regresa a la actividad no. 18)	
23		Toma conocimiento y ordena notificar acuerdo a la autoridad judicial denunciante por medio del Sistema autorizado por el Pleno del Consejo de la Judicatura correspondiente, en términos de lo establecido en el acuerdo plenario 29-25/2012.	• Sistema
24		Archiva, previa verificación de que el expediente se encuentre debidamente foliado, entresellado y rubricado.	• Expediente

FIN DEL PROCEDIMIENTO

PJCDMX PODER JUDICIAL CIUDAD DE MÉXICO

MANUAL DE PROCEDIMIENTOS

PROCEDIMIENTOS

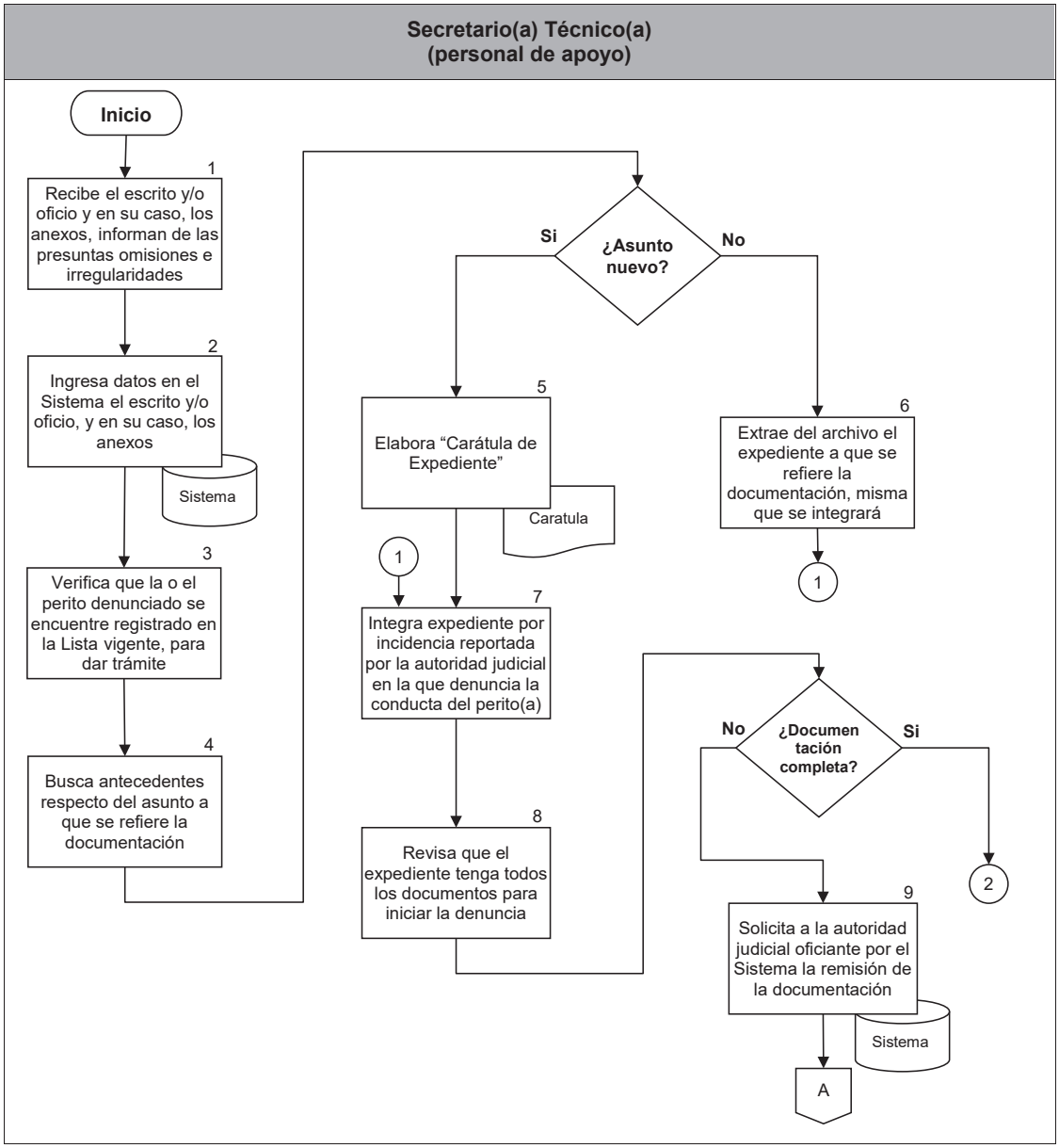

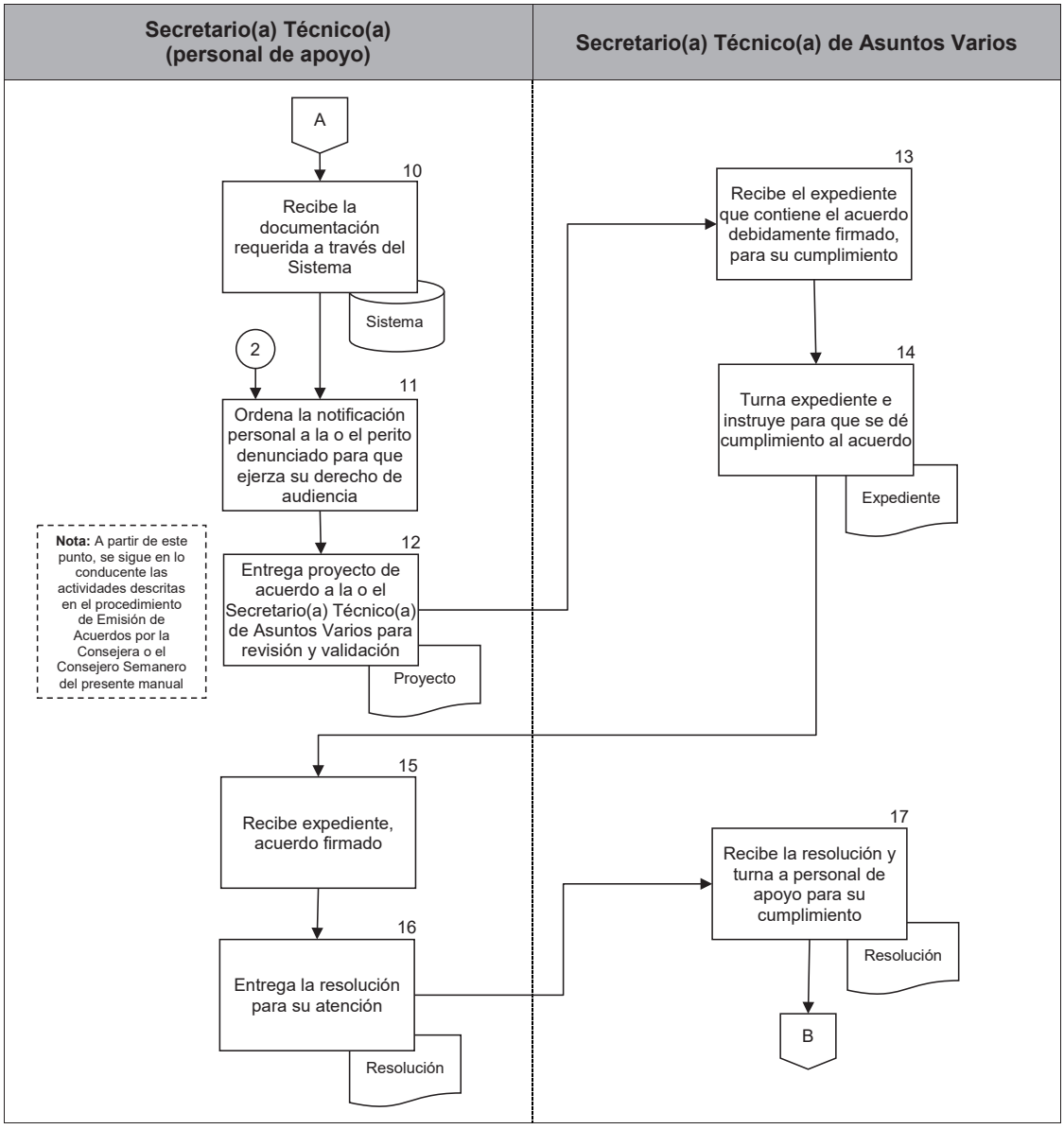
Secretario(a) Técnico(a) (personal de apoyo)
Secretario(a) Técnico(a) de Asuntos Varios
A
10
Recibe la documentación requerida a través del Sistema
Sistema
2
11
Ordena la notificación personal a la o el perito denunciado para que ejerza su derecho de audiencia
Nota: A partir de este punto, se sigue en lo conducente las actividades descritas en el procedimiento de Emisión de Acuerdos por la Consejera o el Consejero Semanero del presente manual
12
Entrega proyecto de acuerdo a la o el Secretario(a) Técnico(a) de Asuntos Varios para revisión y validación
Proyecto
13
Recibe el expediente que contiene el acuerdo debidamente firmado, para su cumplimiento
14
Turna expediente e instruye para que se dé cumplimiento al acuerdo
Expediente
15
Recibe expediente, acuerdo firmado
16
Entrega la resolución para su atención
Resolución
17
Recibe la resolución y turna a personal de apoyo para su cumplimiento
Resolución
B

PJCDMX PODER JUDICIAL CIUDAD DE MÉXICO

MANUAL DE PROCEDIMIENTOS

PROCEDIMIENTOS

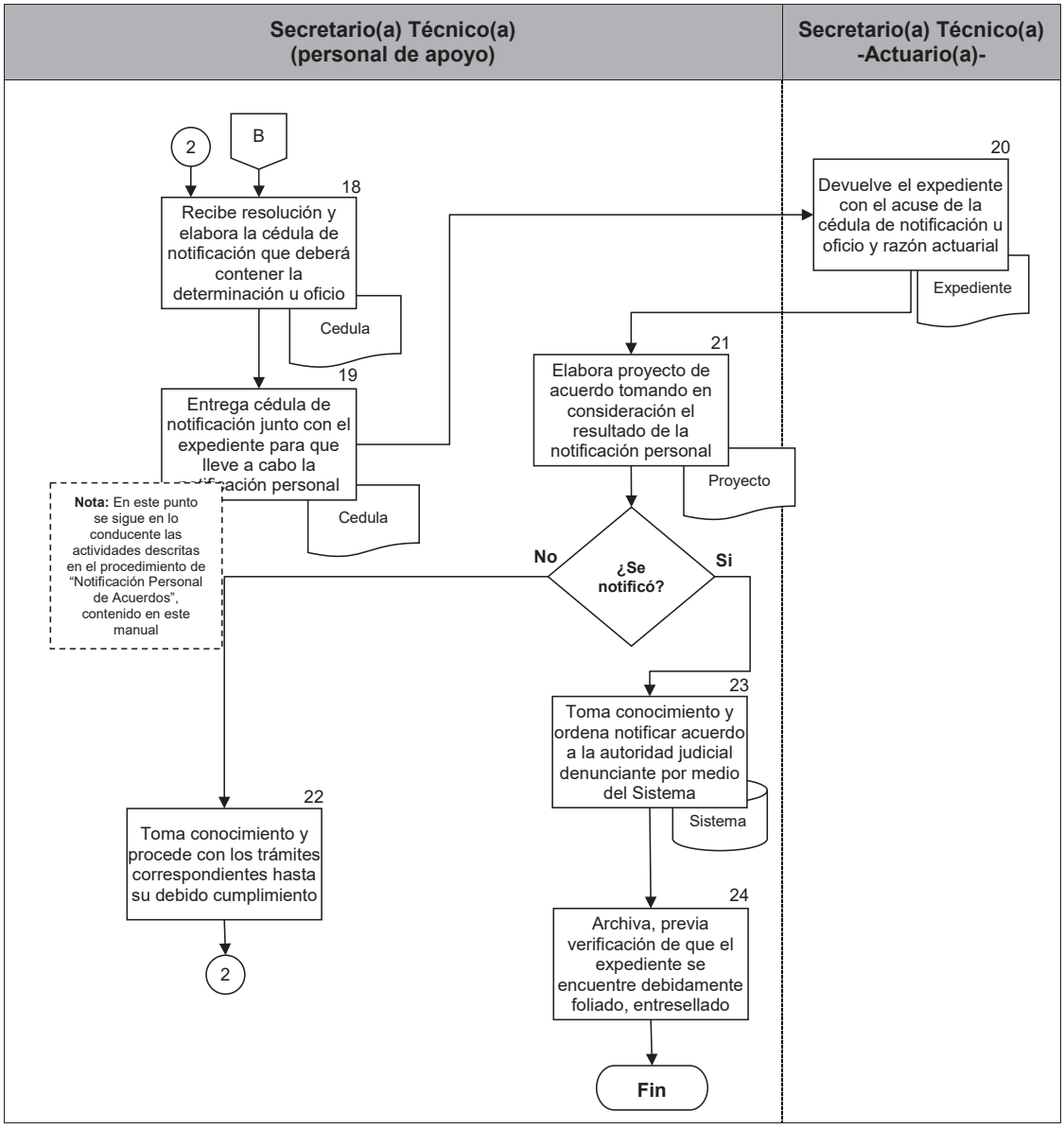

PJCDMX PODER JUDICIAL CIUDAD DE MÉXICO

MANUAL DE PROCEDIMIENTOS

PROCEDIMIENTOS

Procedimiento: SGCJ-010	Atención a suspensión de derechos civiles aplicados a las personas sujetas a proceso penal y en su caso sentenciados por Jueces Penales del fuero común y federales.
Objetivo general:	Atender y tramitar las suspensiones de derechos civiles aplicados a las personas sujetas a proceso y/o sentenciados por las y los jueces en materia penal del fuero común y federal, comunicándolas a los jueces civiles y familiares de la Ciudad de México, para que se tomen las medidas legales que correspondan respecto de la posible intervención de alguna persona cuyo nombre se informe, en los juicios que se encuentran sustanciando.
Políticas y normas de operación:	

1. Cuando el oficio de la Jueza o el Juez Federal es de término, la Abogada o el Abogado de apoyo deberá elaborar de inmediato los oficios de cumplimiento que ordene el acuerdo para notificar a las y los jueces civiles y/o familiares respectivos, enviándolo por medio del Sistema de Consulta y Comunicaciones Electrónicas de la Secretaría General (SIREO).

2. Una vez efectuada la notificación a que se refiere el punto anterior, la Abogada o el Abogado de apoyo por oficio y por conducto de la o el Comisario(a) deberá informar a la autoridad federal requirente el cumplimiento de lo ordenado.

3. Atendiendo al cúmulo de documentos que se vayan generando e integrando, se deberán aperturar por año, tantos tomos del expediente como sean necesarios, numerando cada uno con números romanos.

4. Por ser asuntos que corresponde atender a los integrantes del Consejo de la Judicatura, en su calidad de Semanero, se antecede al número de expediente la palabra VARIOS.

5. El proyecto de acuerdo, deberá contener por lo menos lo siguiente:

   a) Cuenta de la Secretaría General.

b) Fecha en que se da cuenta.
c) Número de oficio o promoción recibida.
d) Nombre y, en su caso, cargo del promovente.
e) Fecha y hora de recepción en la Oficialía de Partes de la Secretaría General;
f) Fecha del acuerdo.
g) Contenido del acuerdo.
h) Orden de apertura de expediente (sólo en el caso de asuntos que no cuenten con antecedentes).
i) Nombre del integrante del Órgano Colegiado que emite el Acuerdo y de la persona Titular de la Secretaría General.

PJCDMX PODER JUDICIAL CIUDAD DE MÉXICO

MANUAL DE PROCEDIMIENTOS

PROCEDIMIENTOS

No.	Área.	Descripción de la actividad.	Documentos y/o sistemas de apoyo.
1	Secretario(a) Técnico(a) (personal de Apoyo)	Recibe de la Oficialía de Partes oficio en original y anexos de las y los jueces penales del fuero común o federal, informando a las y los jueces civiles y/o familiares de la Ciudad de México la suspensión de derechos civiles aplicados a las personas sujetas a proceso o en su caso sentenciados.	
2		Registra en el Sistema autorizado por el Pleno del Consejo de la Judicatura de Registro de correspondencia del área el oficio y entrega a la o el Secretario(a) Técnico(a) de Asuntos Varios para su revisión.	• Sistema
3	Secretario(a) Técnico(a) de Asuntos Varios	Revisa el informe contenido en el oficio y turna a la Abogada o el Abogado para elaboración de proyecto de acuerdo.	
4	Secretario(a) Técnico(a) -Abogado(a)-	Recibe y elabora el proyecto de acuerdo en el que se tiene por recibido el oficio y ordena lo que en derecho proceda, turnando a la personal de apoyo para su trámite.	• Proyecto de acuerdo
5	Secretario(a) Técnico(a) (personal de Apoyo)	Recibe proyecto de acuerdo y lo integra en el expediente respectivo cosiendo, foliando, rubricando y entresellando, el oficio y la carátula. **Nota:** En este punto se sigue en lo conducente las actividades descritas en el procedimiento “Emisión de Acuerdo por la Consejera o la Consejera o el Consejero Semanero”, contenido en este manual.	
6	Secretario(a) Técnico(a) de Asuntos Varios	Recibe de la Consejera o el Consejero Semanero el expediente con el acuerdo debidamente firmado, turnando a personal de apoyo para continuar con el trámite.	• Expediente.

No.	Área.	Descripción de la actividad.	Documentos y/o sistemas de apoyo.
7	Secretario(a) Técnico(a) (personal de Apoyo)	Recibe y procede a: 1. Dar de baja de la lista de semanería. 2. Elaborar los oficios para notificar por medio del Sistema de Consulta y Comunicaciones Electrónicas de la Secretaría General (SIEO) a a las y los jueces civiles y/o familiares respectivos y se notifican.	• Lista de semanería • Oficios
8		Elabora oficio dirigido a la autoridad federal requirente y turna para su entrega.	
9	Secretario(a) Técnico(a) -Actuario(a)-	Recibe oficios en original y copia, lleva a cabo la entrega a la autoridad federal y devuelve la copia con el sello de recibido a la personal de apoyo.	
10	Secretario(a) Técnico(a) (personal de Apoyo)	Recibe copia del oficio con el sello de acuse.	
11		Integra copia del oficio con el sello de acuse en el expediente respectivo y verifica que los documentos se encuentren entresellados, foliados y rubricados.	

FIN DEL PROCEDIMIENTO

PJCDMX PODER JUDICIAL CIUDAD DE MÉXICO

MANUAL DE PROCEDIMIENTOS

PROCEDIMIENTOS

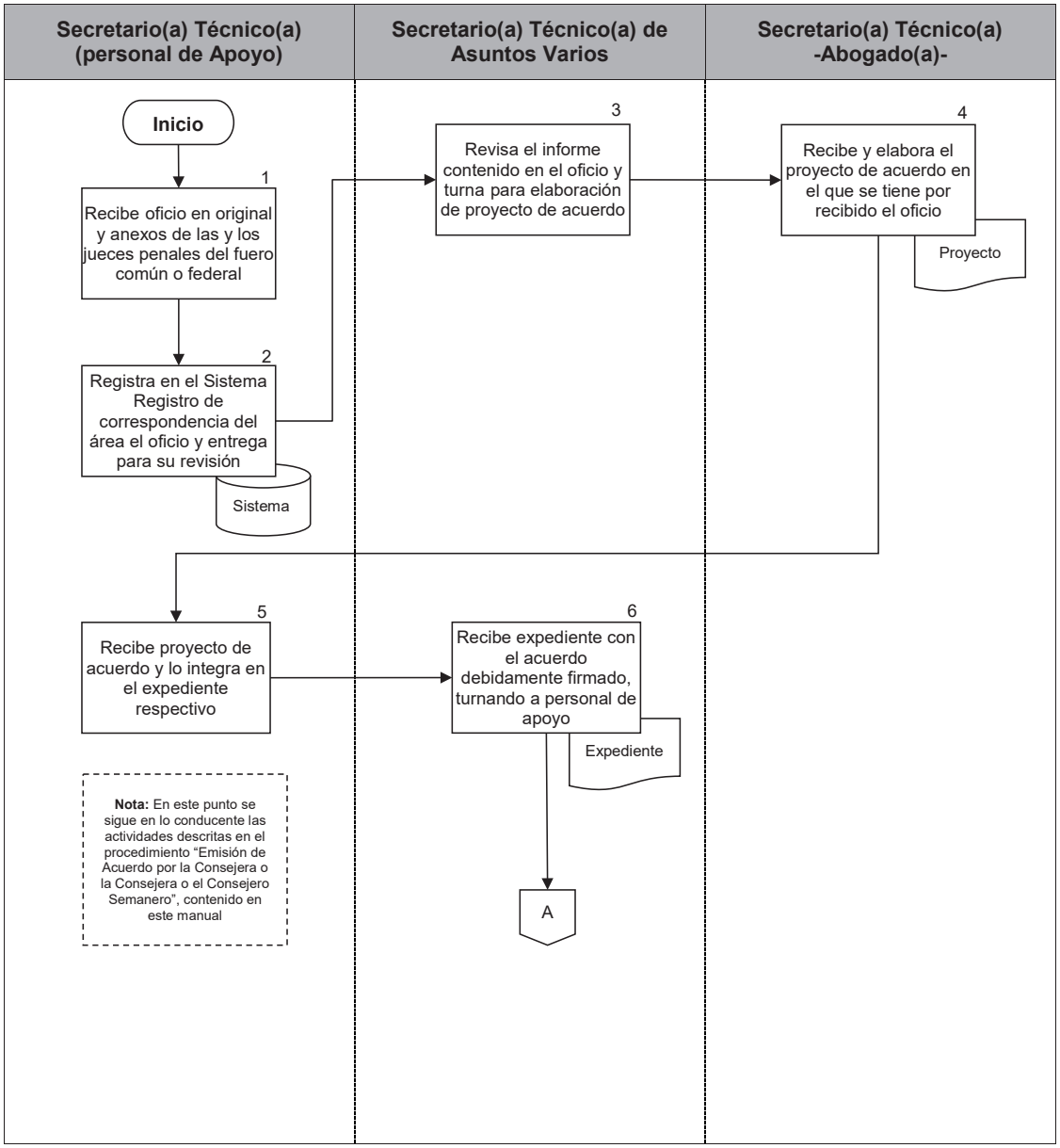

PJCDMX PODER JUDICIAL CIUDAD DE MÉXICO

MANUAL DE PROCEDIMIENTOS

PROCEDIMIENTOS

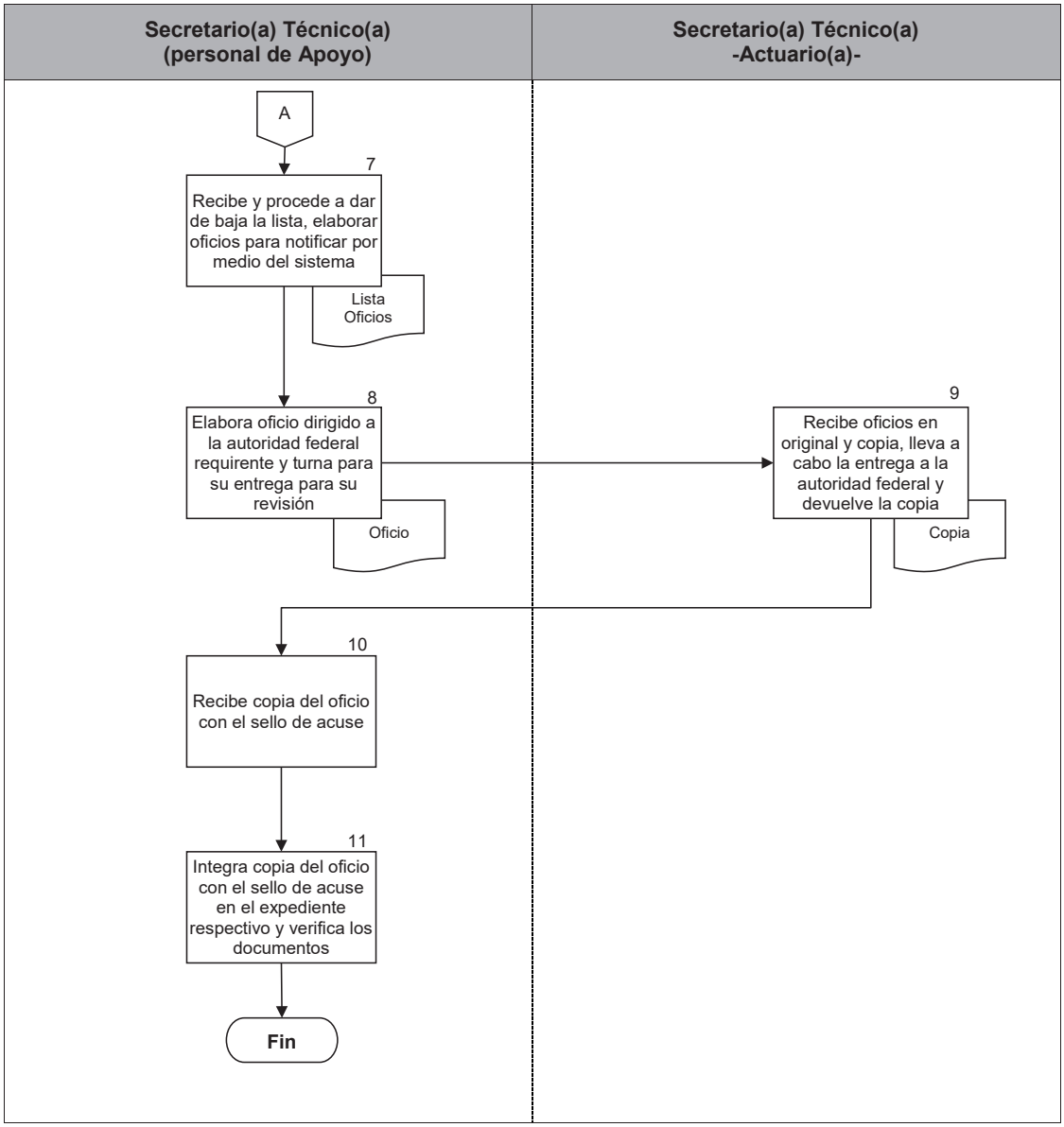

PJCDMX
PODER JUDICIAL
CIUDAD DE MÉXICO

MANUAL DE PROCEDIMIENTOS

PROCEDIMIENTOS

Procedimiento: SGCJ-011	Ratificación de Magistrada(s) y Magistrado(s).
Objetivo general:	Llevar a cabo el procedimiento para ratificar el nombramiento de las y los Magistrados del Poder Judicial de la Ciudad de México, cuyo período de seis años está por concluir.
Políticas y normas de operación:	

1. Las y los Magistrados al término de su encargo, serán sometidos al procedimiento de ratificación de conformidad con lo previsto en la Constitución Política de la Ciudad de México, Ley Orgánica del Poder Judicial de la Ciudad de México, Ley Orgánica del Congreso de la Ciudad de México y demás disposiciones y normatividad aplicable.

2. La Secretaría General será responsable de integrar una base de datos de las y los Magistrados del Poder Judicial de la Ciudad de México, con el nombre de las y los Magistrados (fecha de designación y/o ratificación del nombramiento, período del encargo y registro federal de causantes (RFC)).

3. La Secretaria General someterá a consideración de las y los integrantes del Pleno del Consejo de la Judicatura, el proyecto de acuerdo, debidamente fundado y motivado, con la opinión para la ratificación de los nombramientos de las y los Magistrados, cuyo ejercicio del cargo este por concluir, en el que se consideren los elementos que prevé y apliquen del artículo 283 de la Ley Orgánica del Poder Judicial de la Ciudad de México en relación con el numeral 10, fracción II del Reglamento Interior del Consejo.

   a) Dado el caso, el proyecto de acuerdo y el informe relativo a la ratificación de los nombramientos de las y los Magistrados estarán exentos del cumplimiento de los plazos que establece el Reglamento Interior del Consejo de la Judicatura de la Ciudad de México para su integración al Orden del Día.

PJCDMX PODER JUDICIAL CIUDAD DE MÉXICO

MANUAL DE PROCEDIMIENTOS

PROCEDIMIENTOS

No.	Área.	Descripción de la actividad.	Documentos y/o sistemas de apoyo.
1	Presidencia del Consejo de la Judicatura de la Ciudad de México	Instruye a la persona titular de la Secretaría General del Consejo de la Judicatura que prepare el informe de las y los Magistrados cuyo ejercicio del cargo está por concluir, a efecto de hacerlo del conocimiento al Congreso de la Ciudad de México, en cumplimiento a lo dispuesto en la Ley Orgánica del Poder Judicial de la Ciudad de México.	
2	Secretaría General del Consejo de la Judicatura de la Ciudad de México	Recibe instrucción y ordena se elabore una lista con los nombres de las y los Magistrados cuyo ejercicio del cargo está por concluir.	
3	Secretario(a) Técnico(a) de Pleno	Elabora lista con los nombres de las y los Magistrados cuyo ejercicio del cargo está por concluir y entrega a la persona titular de la Secretaría General.	• Lista con nombres
4	Secretaría General del Consejo de la Judicatura de la Ciudad de México	Recibe e informa a la persona titular de la Presidencia los nombres de las y los Magistrados que se encuentran próximos a concluir el ejercicio de su cargo.	
5 6	Presidencia del Consejo de la Judicatura de la Ciudad de México	Informa al Congreso de la Ciudad de México en términos de lo dispuesto en la Ley Orgánica del Poder Judicial de la Ciudad de México, los nombres de las y los Magistrados próximos a concluir el ejercicio de su encargo. Instruye a la persona titular de la Secretaría General tome las acciones necesarias para dar trámite al proceso de ratificación y ordena se proceda a elaborar las opiniones y demás aplicables de la Ley Orgánica del Poder Judicial de la Ciudad de México.	

PJCDMX PODER JUDICIAL CIUDAD DE MÉXICO

MANUAL DE PROCEDIMIENTOS

PROCEDIMIENTOS

No.	Área.	Descripción de la actividad.	Documentos y/o sistemas de apoyo.
7	Secretaría General del Consejo de la Judicatura de la Ciudad de México	Recibe instrucción y ordena a la o el Secretario(a) Técnico(a) de Pleno para que elabore el proyecto de acuerdo con la opinión a que se refiere la actividad anterior.	
8	Secretario(a) Técnico(a) de Pleno	Recaba la información necesaria, elabora el proyecto de acuerdo con la opinión para la ratificación las y los Magistrados que están por concluir el ejercicio de su cargo, tomando en consideración en lo que resulte aplicable los elementos a que alude la Ley Orgánica del Poder Judicial de la Ciudad de México, en relación con el Reglamento Interior del Consejo de la Judicatura de la Ciudad de México y envía a la persona titular de la Secretaría General para sus observaciones.	• Proyecto de Acuerdo
9 10 11	Secretaría General del Consejo de la Judicatura de la Ciudad de México	Recibe proyecto de acuerdo con la opinión para la ratificación las y los Magistrados cuyo ejercicio del cargo está por concluir, y revisa. **¿Tiene observaciones?** **Si.** Continua en la actividad no. 10 **No.** Continua en la actividad no. 11 Devuelve a la o el Secretario(a) Técnico(a) de Pleno para que subsane las observaciones y/o comentarios que tenga. (Regresa a la actividad no. 8) Instruye a la o el Secretario(a) Técnico(a) de Pleno, que se circule el proyecto de acuerdo con las y los integrantes del Pleno del Consejo de la Judicatura para sus observaciones.	

No.	Área.	Descripción de la actividad.	Documentos y/o sistemas de apoyo.
12	Secretario(a) Técnico(a) (personal de apoyo)	Circula el proyecto de acuerdo a las y los integrantes del Pleno del Consejo de la Judicatura. **¿Tiene observaciones?** **Si.** Continua en la actividad no. 13 **No.** Continua en la actividad no. 14	
13		Devuelve a la o el Secretario(a) Técnico(a) de Pleno para que subsane las observaciones y/o comentarios que tenga. (Regresa a la actividad no. 8)	
14		Instruye a la o el Secretario(a) Técnico(a) de Pleno la elaboración del comunicado al Congreso de la Ciudad de México, con la opinión relativa a la procedencia de la ratificación de las y los Magistrados sujetos a dicho procedimiento.	
15	Secretario(a) Técnico(a) de Pleno	Elabora oficio con opinión relativa a la ratificación y turna a la Secretaría General para su validación y recabar firma de la persona titular de la presidencia del Consejo de la Judicatura de la Ciudad de México.	• Oficio
16	Secretaría General del Consejo de la Judicatura de la Ciudad de México	Recibe oficio, lo valida, recaba la firma de la persona titular de la presidencia del Consejo de la Judicatura de la Ciudad de México y lo devuelve a la o el Secretario(a) Técnico(a) de Pleno para que continúe con el trámite.	
17	Secretario(a) Técnico(a) de Pleno	Recibe oficio firmado y turna el mismo con su acuse al para su entrega.	

No.	Área.	Descripción de la actividad.	Documentos y/o sistemas de apoyo.
18	Secretario(a) Técnico(a) -Actuario(a)-	Recibe oficio en original y su acuse; una vez realizada la diligencia, devuelve la copia con el sello de recibido al personal de apoyo.	
19	Secretario(a) Técnico(a) (personal de apoyo)	Recibe de la o el Comisario(a) el acuse del oficio con el sello de recibo para integrarlo en el soporte del acuerdo o acuerdo volante en cuestión.	

FIN DEL PROCEDIMIENTO

PJCDMX PODER JUDICIAL CIUDAD DE MÉXICO

MANUAL DE PROCEDIMIENTOS

PROCEDIMIENTOS

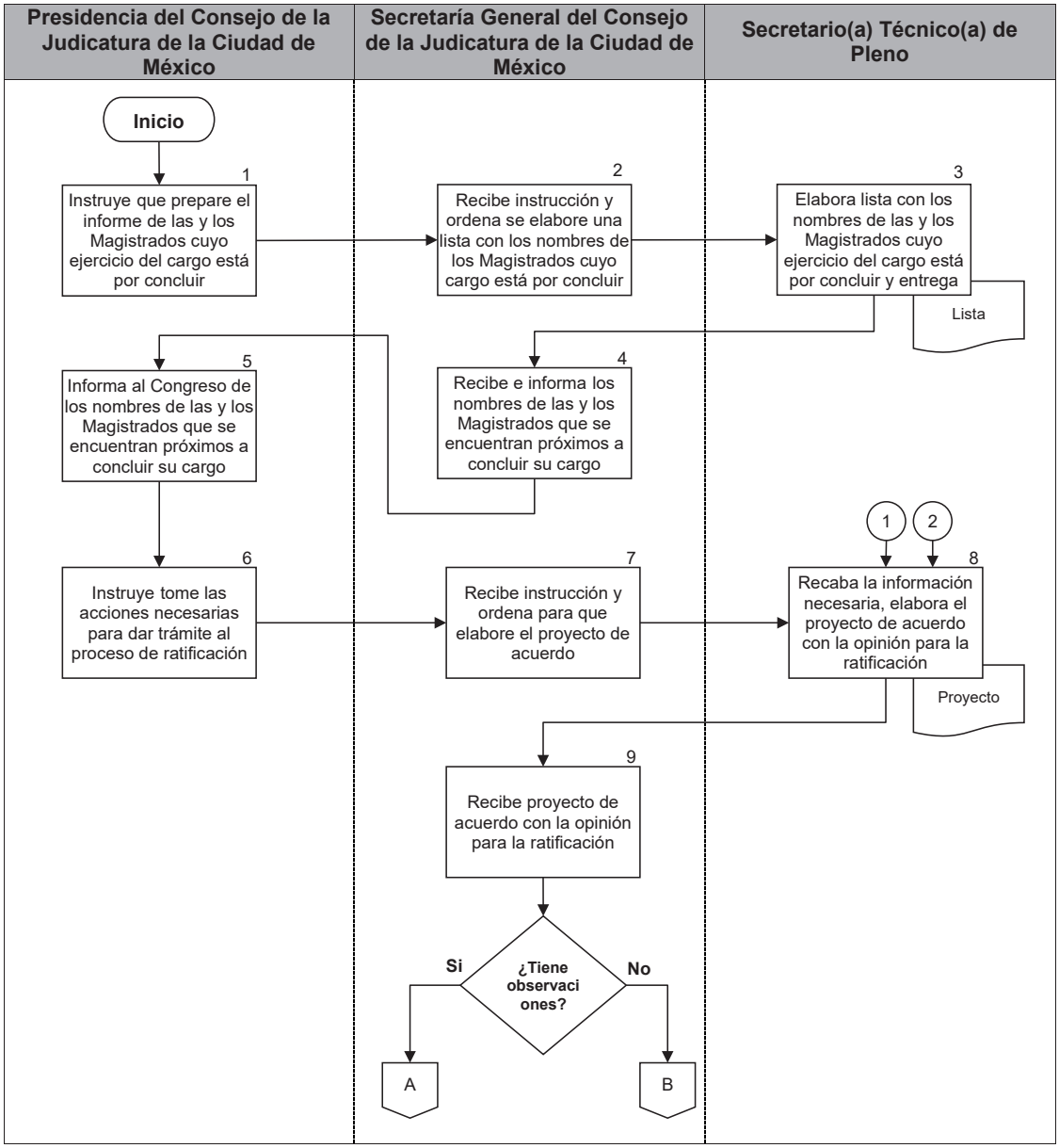

PJCDMX PODER JUDICIAL CIUDAD DE MÉXICO

MANUAL DE PROCEDIMIENTOS

PROCEDIMIENTOS

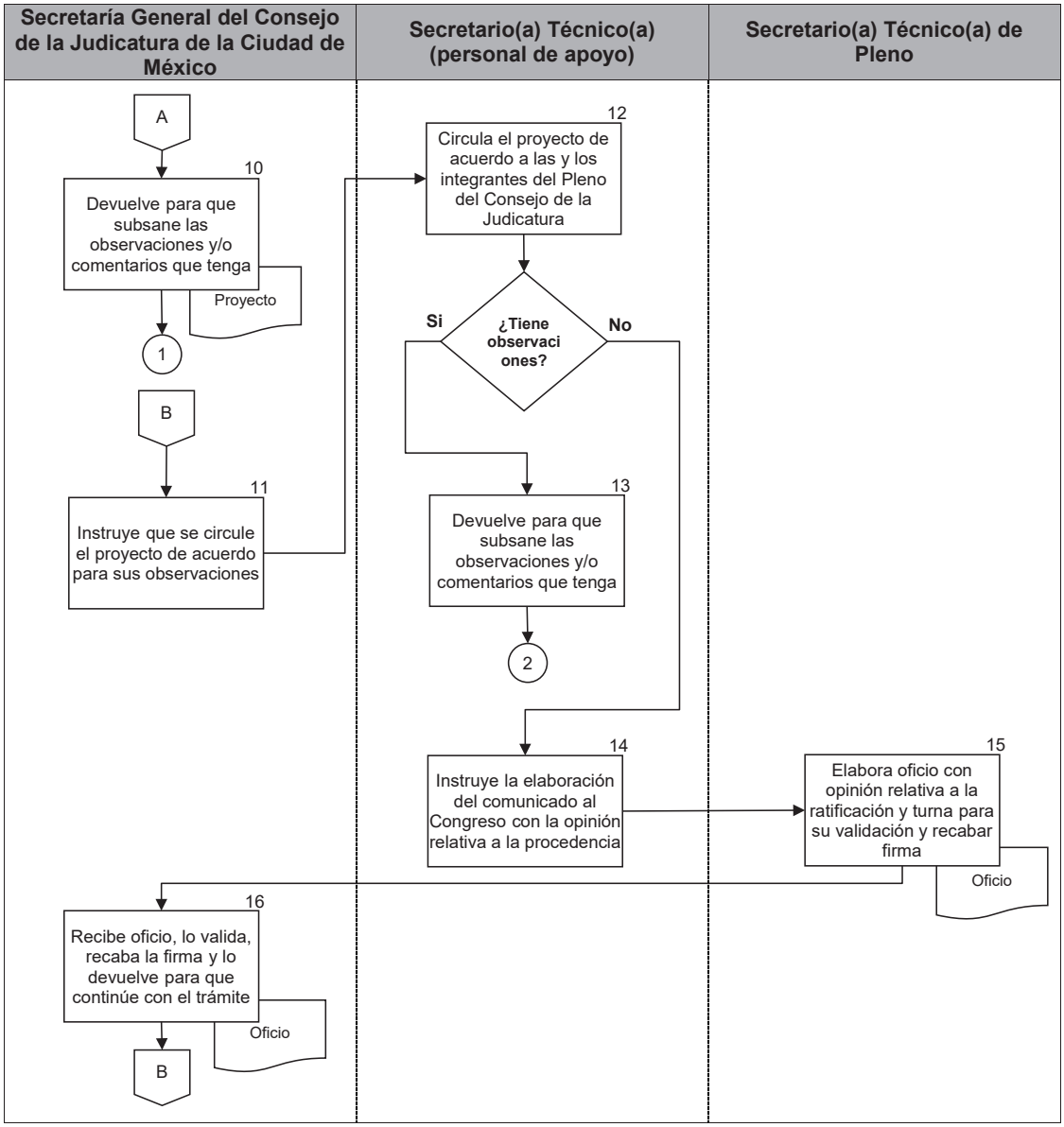

PJCDMX PODER JUDICIAL CIUDAD DE MÉXICO

MANUAL DE PROCEDIMIENTOS

PROCEDIMIENTOS

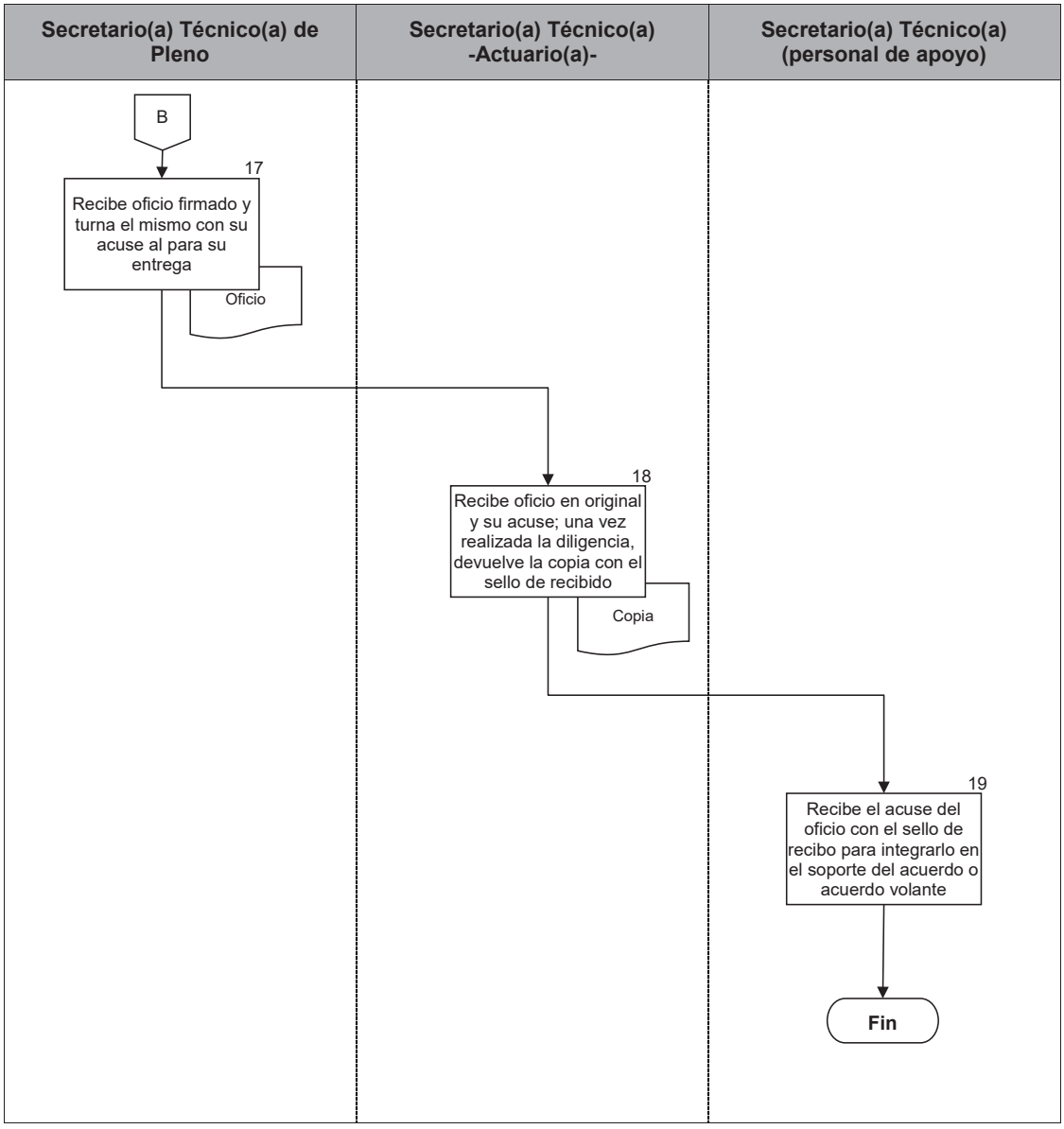

PJCDMX PODER JUDICIAL CIUDAD DE MÉXICO

MANUAL DE PROCEDIMIENTOS

PROCEDIMIENTOS

Procedimiento: SGCJ-012	Ratificación de Juezas y Jueces.
Objetivo general:	Llevar a cabo la recopilación e integración de la información y documentación a efecto de que la Consejera o el Consejero designado cuente con los informes y soporte documental, para la elaboración de dictamen de ratificación del nombramiento de las y los Jueces de la Ciudad de México, cuyo período de seis años este por concluir.
Políticas y normas de operación:	

1. A efecto de llevar el registro de los nombramientos y la ampliación del cargo de las y los Jueces del Poder Judicial de la Ciudad de México, a que se refiere la Ley Orgánica del Poder Judicial de la Ciudad de México, la Secretaría General será responsable de integrar una base de datos de las y los Jueces del Tribunal Superior de Justicia de la Ciudad de México, misma que deberá contar con los siguientes datos:
   a) nombre de la funcionaria o el funcionario judicial,
   b) fecha de designación y/o ampliación del nombramiento,
   c) fecha en que concluye el encargo,
   d) juzgado de adscripción y
   e) registro federal de causantes (RFC).

2. Los registros se actualizarán constantemente en función de los acuerdos que emita el Pleno del Consejo de la Judicatura de la Ciudad de México, en cuanto a nombramientos, así como por remociones y/o comisiones.

3. La o el Secretario(a) Técnico(a) del Pleno deberá estar atenta a las fechas de conclusión de los nombramientos de las y los Jueces del Poder Judicial de la Ciudad de México y con antelación no mayor a 6 meses, dará cuenta a la persona titular de la Secretaría General con la lista de las personas servidoras públicas cuyo período este por concluir al término de ese lapso de tiempo.

4. La o el Secretario(a) Técnico(a) del Pleno, atendiendo a las etapas del procedimiento de ratificación procederá a la elaboración de cada uno de los proyectos de acuerdo, considerando tanto lo dispuesto en los lineamientos del acuerdo general para el inicio del procedimiento de ratificación de las y los jueces, como lo establecido la Ley Orgánica del Poder Judicial de la Ciudad de México y el propósito en cada caso:
   a) Lista de nombres de las y los Jueces sujetos a proceso de ratificación.
   b) Designación de las o los integrantes del Consejo de la Judicatura para practicar la Visita Especial.
   c) Designación de las y los integrantes y fecha de examen de Evaluación.

   Así como la equidad en la distribución del número de ratificaciones que deberá atender cada Consejera o Consejero.

5. El proyecto de acuerdo que se elabore para el inicio del procedimiento de ratificación de las y los jueces, contendrá los elementos dispuestos por la Ley Orgánica del Poder Judicial de la Ciudad de México:
   a) Informe de la Visita Especial al juzgado de adscripción de la persona titular que se va a ratificar.
   b) Informe de las salas de la materia de la Jueza o el Juez sujeto a ratificación, en relación a su desempeño de la función jurisdiccional.
   c) Informe de las y los jueces a ratificar respecto del número de resoluciones y sentencias dictadas en el periodo de duración de su nombramiento.
   d) Publicar en el Boletín Judicial y en un diario de mayor circulación, aviso dirigido a litigantes y público en general los nombres de las y los jueces a ratificar, para opinión sobre la prórroga de nombramiento.
   e) Requerir a las y los jueces, expresen las razones que se relacionen con los elementos exigidos en la Ley Orgánica del Poder Judicial de la Ciudad de México, exhibiendo los documentos y constancias pertinentes.
   f) Escrito de la Jueza o el Juez a ratificar en el que exprese los motivos por los que desea ser ratificado.

g) Requerir a la persona titular de la Oficialía Mayor elaborar ficha de cada uno de las o los jueces a ratificar, que incluyan los datos siguientes:
   1. Fecha de ingreso
   2. Cargos desempeñados
   3. Estudios profesionales
   4. Grados académicos
   5. Foto reciente de la persona servidora pública

h) Requerir a la persona titular de la Contraloría del Poder Judicial de la Ciudad de México y a la Secretaría Técnica de la Comisión de Disciplina Judicial del Consejo de la Judicatura informes de antecedentes dentro del ámbito de su competencia respecto de las y los jueces sujetos a procedimiento de ratificación.

6. La carpeta que se elabore por cada Jueza o Juez sujeto al procedimiento de ratificación, deberá contener la siguiente información:
   a) Copia del Boletín Judicial con el acuerdo de inicio del procedimiento de ratificación publicado.
   b) Opiniones que se reciban por oficialía de partes:
      1. Favorables
      2. En contra, (en este supuesto se informa al Persona titular de la Secretaría General)
      3. Extemporáneas, con la anotación correspondiente
      4. No cumplan con los requisitos establecidos
   c) Calificación de las y los Magistrados de la materia.
   d) Exposición de motivos.
   e) Constancias para acreditar actualización, especialización y desempeño durante el período de función del cargo de la Jueza o el Juez.
   f) Informe de resoluciones confirmadas, modificadas y/o revocadas por el Tribunal de Alzada, durante el período que fungió el cargo de la Jueza o el Juez.
   g) Ficha laboral elaborada por la Oficialía Mayor.

h) Informes de Contraloría del Poder Judicial de la Ciudad de México.
i) Informe de la Comisión de Disciplina Judicial del Consejo de la Judicatura de la Ciudad de México.

7. Específicamente para la ratificación de las y los Jueces Penales, se revisará si ha tenido alguna llamada de atención por parte de las salas de su materia

8. El proyecto de acuerdo que se elabore para la propuesta de asignación de la práctica de las visitas para cada Consejera o Consejero, deberá considerar los elementos siguientes:
   a) Nombre de la Jueza o el Juez a ratificar.
   b) Fecha de conclusión del nombramiento.
   c) Adscripción de la Jueza o el Juez.

9. El proyecto de acuerdo que se elabore para la práctica del examen de actualización de las y los jueces en proceso de ratificación, deberá considerar los aspectos siguientes:
   a) Reactivos sobre la materia de la que conocen como juzgadores (Derecho Constitucional, Ley de Amparo y la Ley Orgánica del Poder Judicial de la Ciudad de México).
   b) Fecha, hora y lugar en que se aplicará el examen de actualización.
   c) Instrucción al Instituto de Estudios Judiciales para asignar número de folio, el proceso y forma de evaluación para identificar a las y los jueces en proceso de ratificación.
   d) Designación de los Comités de Evaluación en las diferentes materias, integrados por las y los Magistrados.
   e) Fecha y forma de envío de resultados por parte del Comité de Evaluación al Instituto.
   f) Instrucción para el envío del resultado del examen de evaluación a la Consejera o al Consejero que por acuerdo plenario le corresponde la elaboración del dictamen de ratificación.

g) Fecha límite para presentar ante el Pleno del Consejo de la Judicatura por parte de la Consejera o del Consejero designado del dictamen de ratificación correspondiente, para efectos del pronunciamiento respectivo.
h) Ordenar la publicación en el Boletín Judicial del Acuerdo por el cual se ratifica en el cargo, a la persona servidora pública.

10. Los resultados de cada una de las etapas indicadas en los puntos 5, 8 y 9 de las presentes políticas, se someterán mediante proyecto de acuerdo a la consideración de los integrantes del Pleno del Consejo de la Judicatura, siguiendo en lo conducente las actividades correspondientes al procedimiento de “Preparación del orden del día de sesiones plenarias”, contenido en este Manual.

No.	Área.	Descripción de la actividad.	Documentos y/o sistemas de apoyo.
1	Secretario(a) Técnico(a) (personal de apoyo)	Revisa en la base de datos los periodos de ratificación de las y los jueces, para identificar a los que pueden ser ratificados en el año próximo inmediato.	
2		Elabora el proyecto de acuerdo de inicio de procedimiento de ratificación de las y los jueces, considerando lo dispuesto por la Ley Orgánica del Poder Judicial de la Ciudad de México.	• Proyecto de acuerdo
3		Vista la publicación en el Boletín Judicial del acuerdo con los nombres de las y los jueces a ratificar en el año próximo inmediato.	
4		Elabora proyecto de acuerdo para la propuesta de asignación para la práctica de las visitas para cada Consejera o Consejero.	• Proyecto de acuerdo
5		Vista la publicación en el Boletín Judicial del acuerdo de asignación de la o el integrante del Consejo que practicará la visita al Juzgado de la Jueza o el Juez en proceso de ratificación.	
6		Elabora proyecto de acuerdo para la práctica del examen de actualización de las y los jueces en proceso de ratificación, en el que se designa al Comité Evaluador correspondiente y turna a la o el Secretario(a) Técnico(a) de Asuntos Varios.	• Proyecto de acuerdo
7	Secretario(a) Técnico(a) de Asuntos Varios	Recibe del personal de apoyo, el Acuerdo Plenario que refiere la lista con los nombres de las y los Jueces del Poder Judicial que serán sometidos al proceso de ratificación en el curso del año siguiente, así como la publicación en el Boletín Judicial y turna a la personal de apoyo para integrar carpeta.	

No.	Área.	Descripción de la actividad.	Documentos y/o sistemas de apoyo.
8	Secretario(a) Técnico(a) (personal de apoyo)	Recibe Acuerdo Plenario y publicación en el Boletín Judicial para integrar carpeta.	
9		Integra la carpeta con la información y documentos recopilados.	
10		Entrega carpeta a la Consejera o el Consejero designado para la elaboración del proyecto de acuerdo relativo a la ratificación de la jueza o el juez sujeto a dicho procedimiento.	
11		Registra la entrega de la Carpeta en la Libreta de ratificación de las y los jueces, con la fecha y firma de quien recibe en la ponencia. **Nota:** En este punto se deberá seguir en lo conducente a lo descrito en el Manual de Procedimientos de la Presidencia y de las Ponencias del Consejo de la Judicatura de la Ciudad de México.	
12	Secretario(a) Técnico(a) de Asuntos Varios	Recibe la Carpeta de la Consejera o del Consejero designado y turna a personal de apoyo para continuar con el trámite.	
13	Secretario(a) Técnico(a) (personal de apoyo)	Recibe carpeta y procede a registrar la devolución de la carpeta en la Libreta de Ratificación de las y los Jueces.	
14		Elabora proyecto de acuerdo en el que ordena la devolución de las constancias exhibidas y remite para firma de la Consejera o el Consejero Semanero. **Nota:** en este punto se sigue en lo conducente las actividades que describe el procedimiento de “Emisión de Acuerdos por la Consejera o el Consejero Semanero”, contenido en este Manual.	• Proyecto de acuerdo

No.	Área.	Descripción de la actividad.	Documentos y/o sistemas de apoyo.
15	Secretario(a) Técnico(a) (personal de apoyo)	Recibe acuerdo de la Consejera o del Consejero Semanero y procede a elaborar cédula de notificación con las constancias a devolver a la Jueza o el Juez que corresponda y entrega a la o el Secretario(a) Actuario(a) para su notificación personal. **Nota:** En este punto se sigue en lo conducente las actividades descritas en el procedimiento de "Notificación Personal de Acuerdos", contenido en este Manual.	• Cedula
16		Recibe de la o el Secretario(a) Actuario(a) la cédula y razón actuarial con el sello y firma de recibido para integrarlo en el expediente administrativo abierto a nombre de la Jueza o el Juez sujeto a ratificación.	
17		Archiva el expediente debidamente foliado, rubricado y entresellado.	

FIN DEL PROCEDIMIENTO

PJCDMX PODER JUDICIAL CIUDAD DE MÉXICO

MANUAL DE PROCEDIMIENTOS

PROCEDIMIENTOS

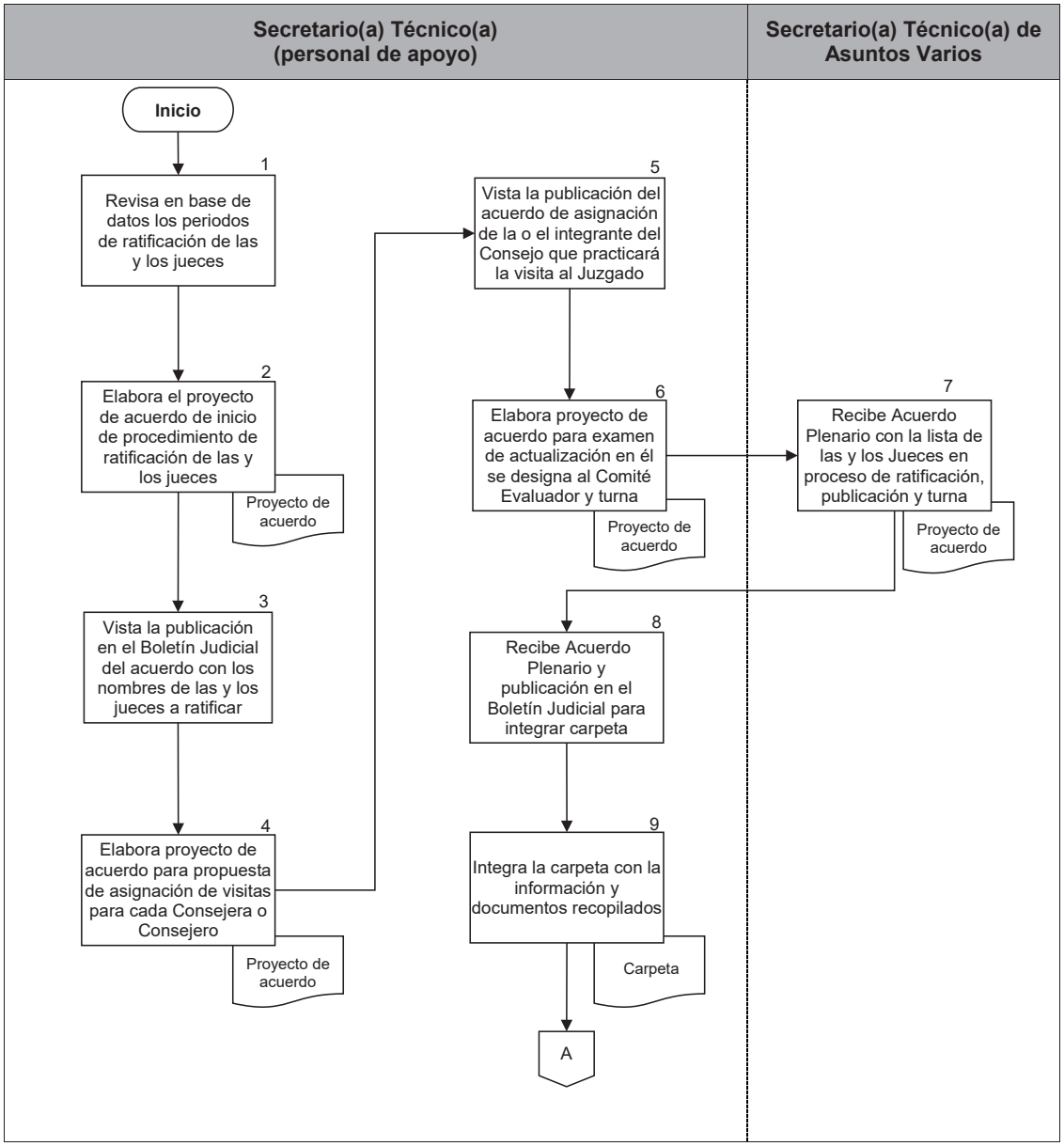

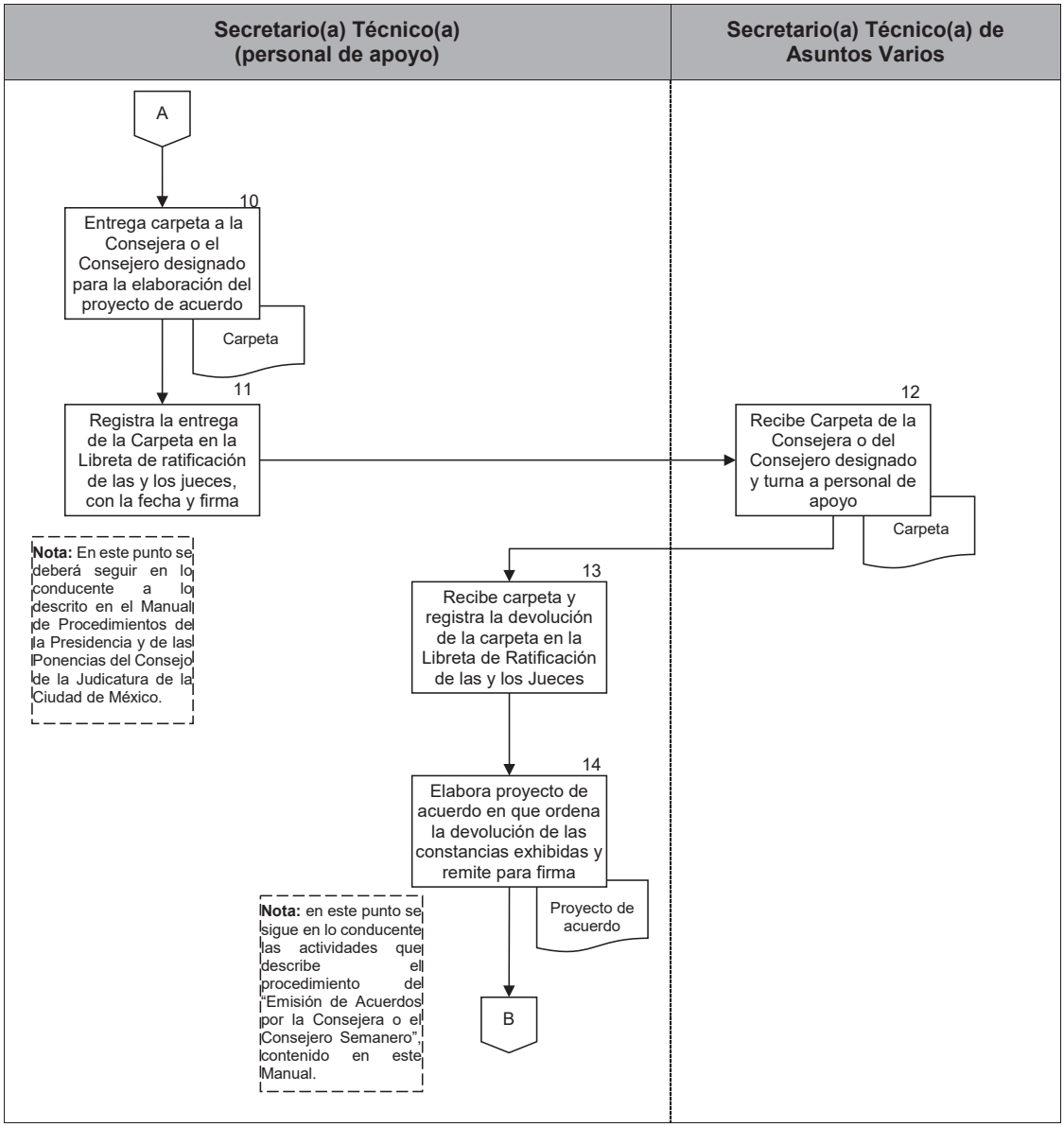
Secretario(a) Técnico(a) (personal de apoyo)
Secretario(a) Técnico(a) de Asuntos Varios
A
10
Entrega carpeta a la Consejera o el Consejero designado para la elaboración del proyecto de acuerdo
Carpeta
11
Registra la entrega de la Carpeta en la Libreta de ratificación de las y los jueces, con la fecha y firma
12
Recibe Carpeta de la Consejera o del Consejero designado y turna a personal de apoyo
Carpeta
Nota: En este punto se deberá seguir en lo conducente a lo descrito en el Manual de Procedimientos de la Presidencia y de las Ponencias del Consejo de la Judicatura de la Ciudad de México.
13
Recibe carpeta y registra la devolución de la carpeta en la Libreta de Ratificación de las y los Jueces
14
Elabora proyecto de acuerdo en que ordena la devolución de las constancias exhibidas y remite para firma
Proyecto de acuerdo
Nota: en este punto se sigue en lo conducente las actividades que describe el procedimiento del "Emisión de Acuerdos por la Consejera o el Consejero Semanero", contenido en este Manual.
B

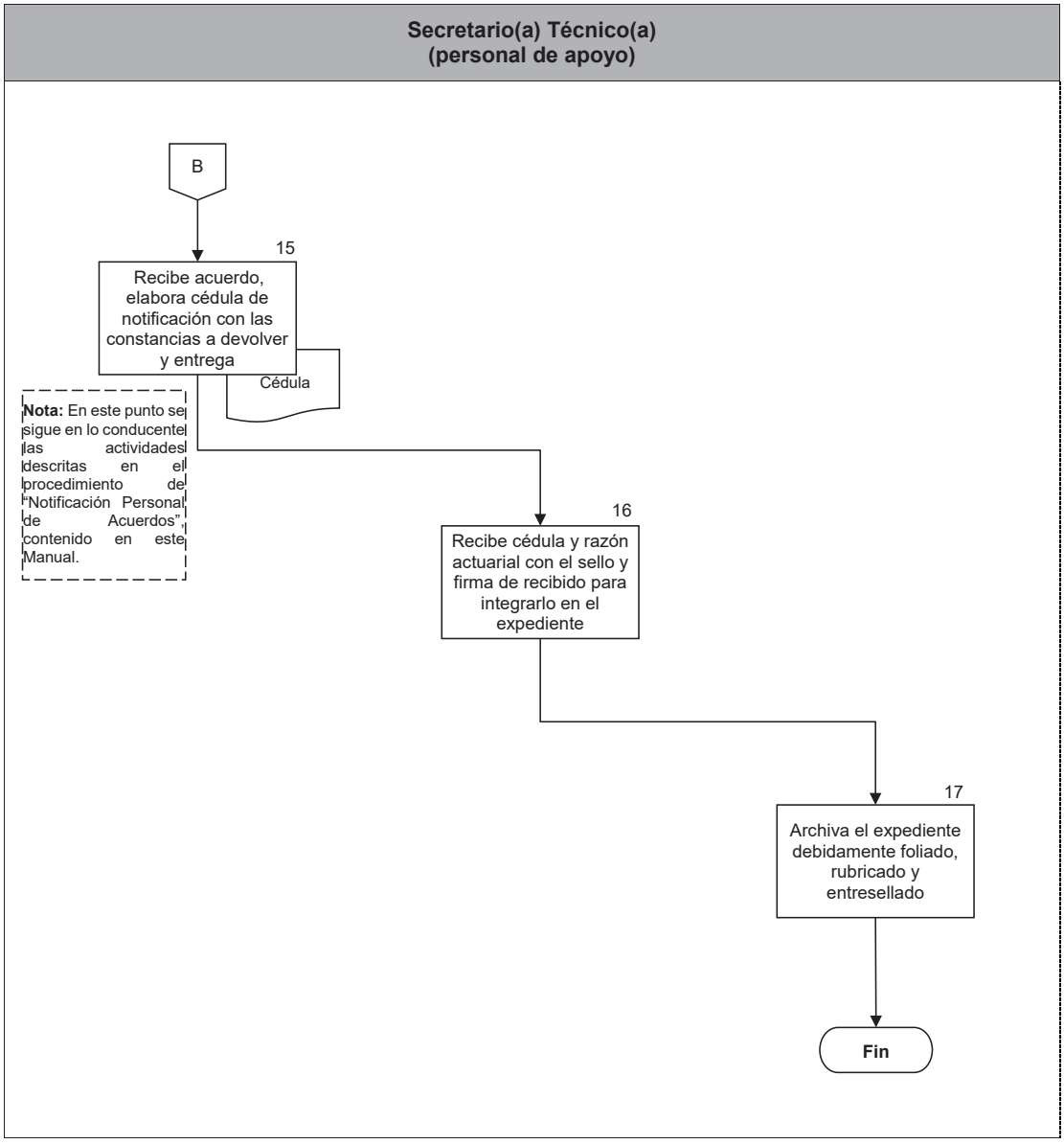
Secretario(a) Técnico(a)
(personal de apoyo)
B
15
Recibe acuerdo, elabora cédula de notificación con las constancias a devolver y entrega
Cédula
Nota: En este punto se sigue en lo conducente las actividades descritas en el procedimiento de "Notificación Personal de Acuerdos", contenido en este Manual.
16
Recibe cédula y razón actuarial con el sello y firma de recibido para integrarlo en el expediente
17
Archiva el expediente debidamente foliado, rubricado y entresellado
Fin

PJCDMX PODER JUDICIAL CIUDAD DE MÉXICO

MANUAL DE PROCEDIMIENTOS

PROCEDIMIENTOS

Procedimiento: SGCJ-013	Recurso de Revisión Administrativa.
Objetivo general:	Apoyar a la Consejera o al Consejero designado por la Persona titular de la Presidencia del Consejo de la Judicatura de la Ciudad de México, en la elaboración del informe circunstanciado en el que se sostenga la legalidad del acto reclamado, vía la interposición del recurso de revisión administrativa por parte de una Magistrada o Magistrado o Jueza o Juez del Poder Judicial de la Ciudad de México, respecto de su designación, propuesta de designación, de ratificación y/o remoción del cargo.
Políticas y normas de operación:	

1. Se deberá considerar lo indicado en La Ley Orgánica del Poder Judicial de la Ciudad de México.

2. La carátula del expediente deberá incorporar los siguientes datos:
   a. Número de expediente y año.
   b. Nombre del promovente.
   c. Tipo de asunto.
   d. Nombre del Persona titular de la Secretaría General.
   e. Fecha de inicio.

3. Por ser un asunto de la competencia de la Presidenta o Presidente del Consejo, se antecede al número de expediente las siglas A. P. (Acuerdos del Presidente).

PJCDMX PODER JUDICIAL CIUDAD DE MÉXICO

MANUAL DE PROCEDIMIENTOS

PROCEDIMIENTOS

No.	Área.	Descripción de la actividad.	Documentos y/o sistemas de apoyo.
1	Secretario(a) Técnico(a) de Asuntos Varios (Personal de apoyo)	Recibe de la Oficialía de Partes el Recurso de Revisión Administrativa y firma de recibo en el rubro correspondiente de la Libreta de Registro de Promociones.	
2		Registra el Recurso de Revisión Administrativa en el Sistema autorizado por el Pleno del Consejo y entrega a la Persona titular de la Secretaría Técnica Asuntos Varios.	• Sistema
3	Secretario(a) Técnico(a) de Asuntos Varios	Analiza el Recurso de Revisión Administrativa y da cuenta inmediatamente a la Persona titular de la Secretaría General del Consejo.	
4	Secretaría General del Consejo de la Judicatura de la Ciudad de México	Determina a la Consejera o Consejero que deberá realizar y presentar el informe circunstanciado, en el que se sostenga la legalidad del acto combatido, acompañado de aquellos elementos probatorios en que se haya fundado el mismo, previa instrucción de la persona titular de la Presidencia del Consejo de la Judicatura de la Ciudad de México.	
5		Devuelve Recurso de Revisión Administrativa al Persona titular de la Secretaría Técnica de Asuntos Varios para el trámite respectivo.	
6	Secretario(a) Técnico(a) de Asuntos Varios	Recibe Recurso de Revisión Administrativa y entrega e instruye al personal de apoyo, elabore la carátula del expediente.	
7	Secretario(a) Técnico(a) de Asuntos Varios (personal de apoyo)	Recibe, elabora la carátula del expediente, integra toda la documentación al mismo y entrega a la Persona titular de la Secretaría Técnica Asuntos Varios.	• Caratula

PJCDMX PODER JUDICIAL CIUDAD DE MÉXICO

MANUAL DE PROCEDIMIENTOS

PROCEDIMIENTOS

No.	Área.	Descripción de la actividad.	Documentos y/o sistemas de apoyo.
8	Secretario(a) Técnico(a) de Asuntos Varios	Recibe, elabora el proyecto de acuerdo y entrega al personal de apoyo para que lo cosa al expediente junto con la carátula y el recurso de revisión administrativa.	• Proyecto de acuerdo
9	Secretario(a) Técnico(a) de Asuntos Varios (personal de apoyo)	Recibe, cose al expediente junto con la carátula y el Recurso de Revisión Administrativa y devuelve para continuar el trámite.	
10	Secretario(a) Técnico(a) de Asuntos Varios	Recibe expediente debidamente integrado y da cuenta a la Persona titular de la Secretaría General del Consejo para la aprobación del proyecto de acuerdo y firma de la Persona titular de la Presidencia.	
11 12	Secretaría General del Consejo de la Judicatura de la Ciudad de México	Aprueba y recaba firma de la persona titular de la Presidencia. Entrega expediente con acuerdo firmado por la o el Presidente a la persona titular de la Secretaría Técnica Asuntos Varios para continuar con su trámite.	
13	Secretario(a) Técnico(a) de Asuntos Varios	Recibe el expediente que contiene el acuerdo firmado por la persona titular de la Presidencia e instruye su cumplimiento.	
14	Secretario(a) Técnico(a) de Asuntos Varios (personal de apoyo)	Elabora cédula de notificación con la determinación emitida en el acuerdo y la entrega junto con el expediente a la o el Secretario(a) Actuario(a) para que lleve a cabo la notificación personal. **Nota:** En este Punto se sigue en lo conducente las actividades descritas en el procedimiento de “Notificación Personal de Acuerdos”, contenido en este manual.	• Cedula de notificación

PJCDMX PODER JUDICIAL CIUDAD DE MÉXICO

MANUAL DE PROCEDIMIENTOS

PROCEDIMIENTOS

No.	Área.	Descripción de la actividad.	Documentos y/o sistemas de apoyo.
15	Secretario(a) Técnico(a) de Asuntos Varios (personal de apoyo)	Recibe de la o el Secretario(a) Actuario(a) el expediente con el acuse de la cédula de notificación y razón actuarial, para ser acordada como corresponda	
16		Elabora proyecto de acuerdo tomando en consideración el contenido de la razón actuarial asentada por parte de la o el Secretario(a) Actuario(a). **¿Se notificó?** **No.** Continúa en la actividad no. 17 **Sí.** Continúa en la actividad no. 18	• Proyecto de acuerdo
17		Toma conocimiento y se ordena continuar con el trámite que corresponda conforme a la normatividad vigente. (Regresa a la actividad no. 14)	
18		Toma conocimiento y continúa con el trámite correspondiente.	
19		Integra al expediente la razón actuarial, entresella, folia, rubrica y fotocopia el expediente.	
20		Entrega mediante oficio el expediente original a la Consejera o al Consejero en turno ordenado en el acuerdo.	• Oficio
21		Recibe el oficio con el sello de acuse de recibido para integrarlo en el expediente que en copia fotostática se conserva en el área.	
22		Archiva el expediente que en fotocopia se conserva en el área.	

FIN DEL PROCEDIMIENTO

PJCDMX PODER JUDICIAL CIUDAD DE MÉXICO

MANUAL DE PROCEDIMIENTOS

PROCEDIMIENTOS

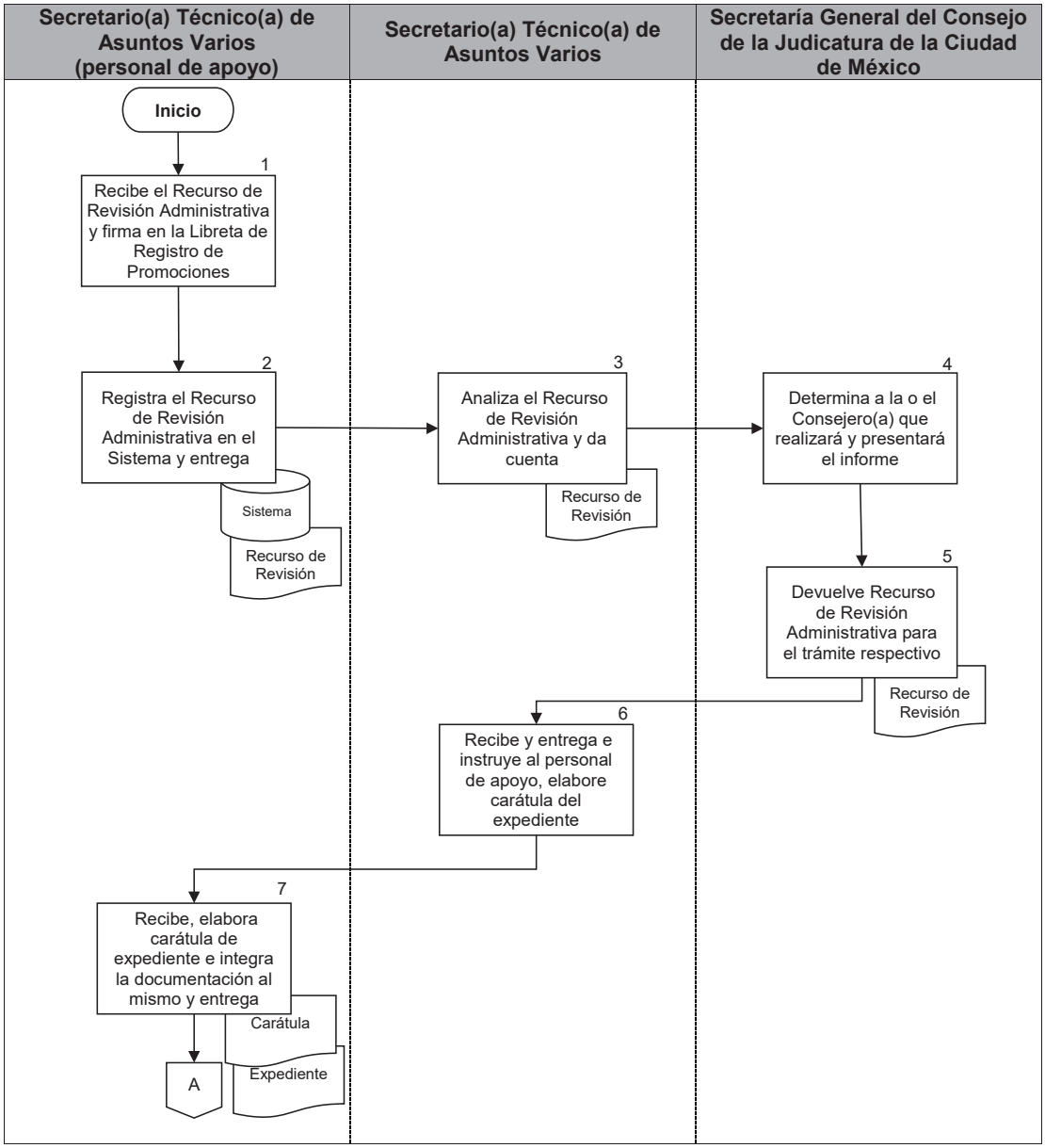

PJCDMX PODER JUDICIAL CIUDAD DE MÉXICO

MANUAL DE PROCEDIMIENTOS

PROCEDIMIENTOS

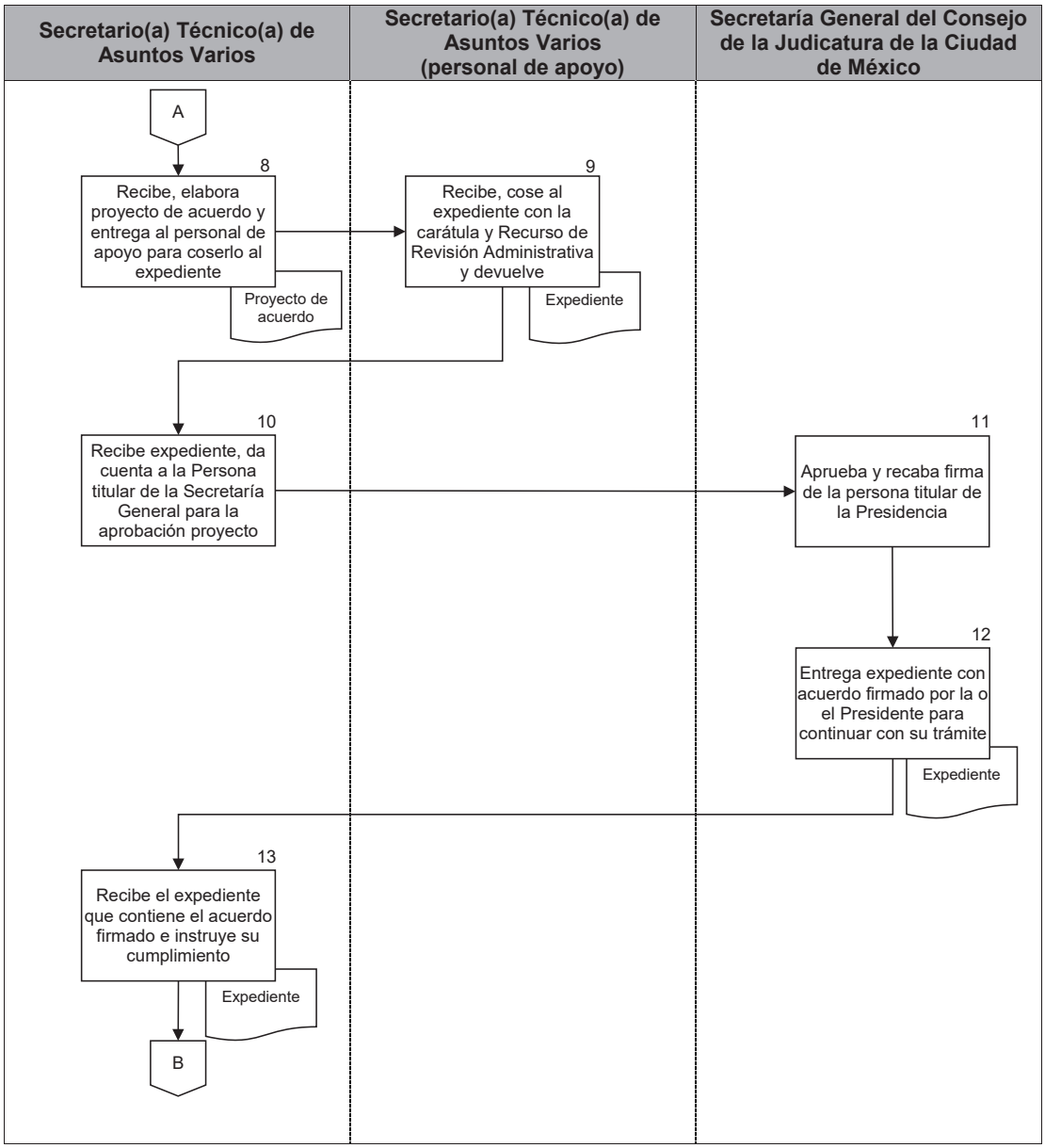

PJCDMX PODER JUDICIAL CIUDAD DE MÉXICO

MANUAL DE PROCEDIMIENTOS

PROCEDIMIENTOS

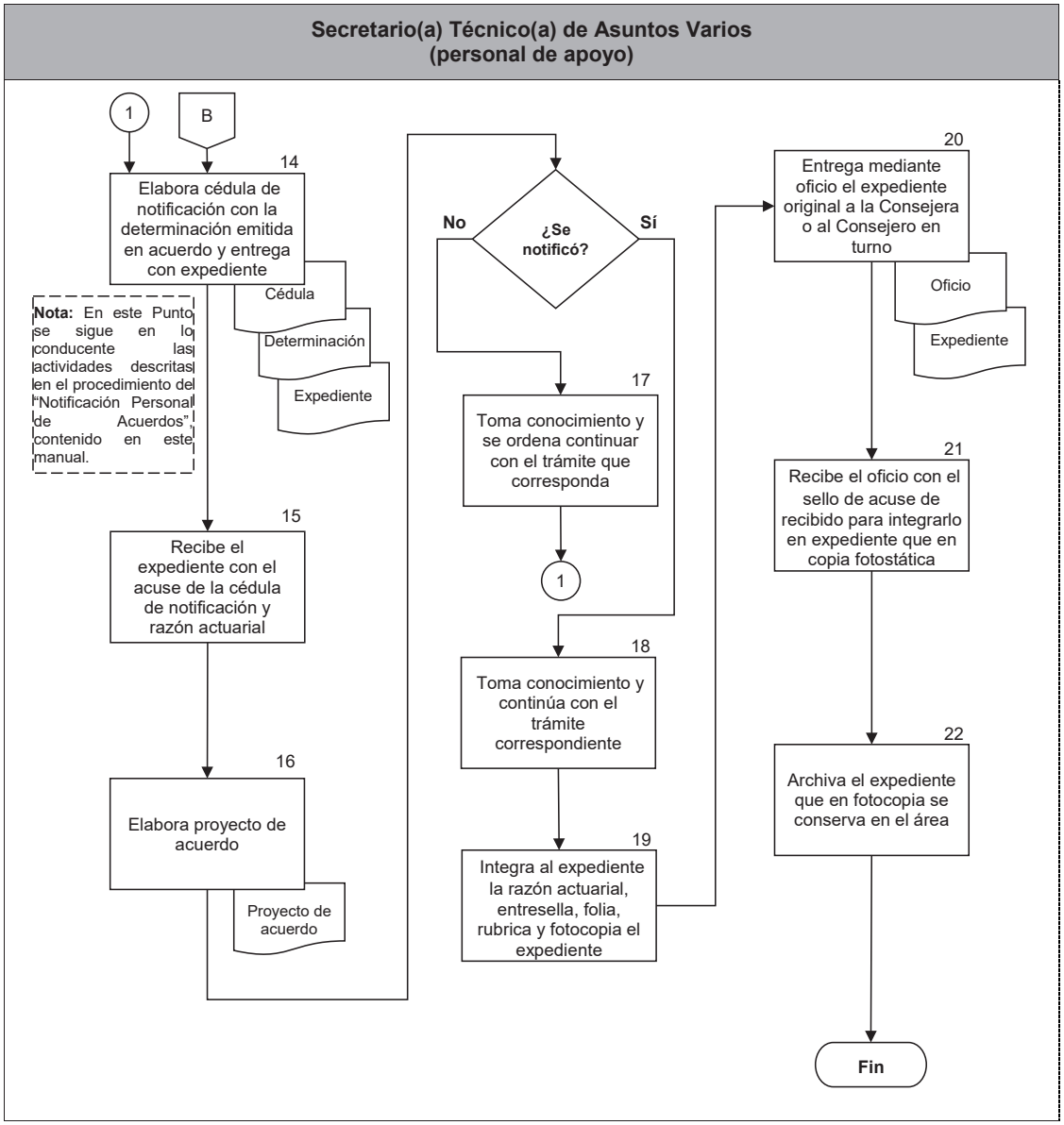

PJCDMX PODER JUDICIAL CIUDAD DE MÉXICO

MANUAL DE PROCEDIMIENTOS

PROCEDIMIENTOS

Procedimiento: SGCJ-014	Amparo Directo.
Objetivo general:	Llevar a cabo la recepción de los Amparos Directos interpuestos en contra de algún acto emitido por el Pleno o por la Secretaría General del Consejo de la Judicatura de la Ciudad de México, a efecto de remitirlos a la autoridad correspondiente señalada por la parte quejosa, para su conocimiento y trámite.
Políticas y normas de operación:	

1.El procedimiento iniciará una vez que se recibió y registro la demanda de Amparo Directo en original y copias de traslado, según lo indicado en el procedimiento: Recepción de documentos.

2.Los datos que se deben registrar en la Libreta de Amparo Directo son los siguientes:

a) Fecha de Ingreso.
b) Acto reclamado.
c) Autoridad responsable.
d) Autoridad Federal.
e) Nombre de la parte quejosa.
f) Consejera o Consejero Ponente, en su caso.
g) Fecha de la resolución origen del acto reclamado

3.La forma correcta de distribuir la demanda de Amparo Directo con las copias de traslado es la siguiente:

a) El original y una copia de la misma para cada una de las partes señaladas por la parte quejosa en su escrito de demanda de Amparo, en términos de la Ley de Amparo.

4.La carátula del cuaderno de Amparo deberá contener los siguientes datos:

a) Tipo de Amparo y, en su momento, el número asignado al mismo por el Tribunal Colegiado de Circuito correspondiente.
b) Nombre de la parte quejosa.
c) Autoridades del Consejo señaladas como responsables.
d) Acto reclamado.
e) Fecha de inicio (fecha de interposición del Amparo).
f) Autoridad Federal.

4.1 Carátula archivística.

5.El cuaderno de Amparo Directo se formará con los siguientes documentos:

a) En su caso, escrito dirigido al Consejo de la Judicatura de la Ciudad de México.
b) Copia de la demanda de Amparo.
c) Copia simple y/o certificada del acto reclamado.
d) Acuerdo que le recae a la demanda de Amparo.
e) Copia simple de los informes justificados rendidos, y en el caso, copia simple de las constancias de traslado a otras autoridades señaladas como responsables diversas a las del Consejo de la Judicatura de la Ciudad de México, así como a las terceras partes interesadas.

6.La demanda de Amparo se tiene que remitir al Tribunal Colegiado respectivo dentro del término de cinco días siguientes a su recepción (Ley de Amparo).

7.En aquellos Amparos Directos donde se solicite la suspensión del acto reclamado, se debe proveer lo conducente al momento de acordar la recepción de la demanda de Amparo.

8.El proyecto de acuerdo de recepción de la demanda de Amparo debe considerar los siguientes datos:

a) Fecha de recepción de la demanda de garantías.
b) Ordenar se certifique, al pie del escrito de demanda, las fechas y días inhábiles a que se refiere la Ley de Amparo.
c) Tener por presentada la demanda de Amparo, indicando quién la interpuso y cómo se presentó (es decir, en original y copias para cada una de las partes señaladas por la parte quejosa en el juicio de Amparo).
d) Ordenar la remisión del original de la demanda a la autoridad correspondiente señalada por la parte quejosa, así como de la copia al Ministerio Público Federal (Ley de Amparo).
e) Ordenar el emplazamiento en su caso, de la o las terceras partes interesadas, y/o autoridades responsables diversas al Consejo de la Judicatura de la Ciudad de México, con las copias simples que adjuntó la parte quejosa, para que la o el Secretario(a) Actuario(a) adscrito(a) al Consejo de la Judicatura de la Ciudad de México, pueda realizar el emplazamiento respectivo.
f) En su caso, decretar la suspensión de la ejecución del acto reclamado, y de ser necesario, fijar la garantía legal que proceda.
g) En caso de que la parte quejosa no exhiba todas las copias de traslado de la demanda de Amparo:
   i. El acuerdo solo contendrá lo relativo al inciso a) y c).

ii. Se previene a la parte quejosa para que, dentro de un término de cinco días, presente las copias faltantes, en término de la Ley de Amparo.
iii. Si la parte quejosa hace caso omiso a la prevención realizada, se emitirá un nuevo acuerdo remitiendo la demanda al Tribunal Colegiado de Circuito con el informe relativo a la falta de las copias, en términos de la Ley de Amparo.

9. En el momento en que el proyecto de acuerdo tiene las firmas de la Consejera o el Consejero Semanero y de la Persona titular de la Secretaría General del Consejo de la Judicatura de la Ciudad de México, se convierte en acuerdo.

10. En el oficio de remisión del Informe con justificación dirigido a la autoridad a la que se refiere la parte quejosa en su escrito de demanda, se deberá señalar que se remiten los siguientes documentos en términos de la Ley de Amparo:

a) Original de la demanda de Amparo con la certificación respectiva.
b) Informe con justificación.
c) Copia simple de la demanda de Amparo para el Ministerio Público Federal y las copias que no se hubieren utilizado.
d) En su caso, las constancias de notificación a las otras autoridades señaladas como responsables y terceras partes interesadas, con sus respectivas razones actuariales.
e) Expediente o constancias relativas al acto reclamado (señalando sí son originales, copias certificadas o simples y de cuántas fojas constan).

11. El oficio de remisión con sus anexos se entregará hasta que se tengan todas las constancias respectivas. Por lo tanto, en su caso, primero se tiene que emplazar a las autoridades responsables diversas a las del Pleno y Secretaría General del Consejo de la Judicatura de la Ciudad de México, así como a las terceras partes interesadas.

12. El informe con justificación, deberá ser firmado de acuerdo al origen del acto reclamado:

a. Emitido por el Pleno, firma la persona titular de la Presidencia del Consejo de la Judicatura, o las y los integrantes del Pleno, que hayan votado a favor de la emisión del acto reclamado (cuando exista voto particular de la o el Presidente o no haya estado presente en la sesión respectiva), según sea el caso.
b. Por la autoridad señalada como responsable de la Secretaría General del Consejo de la Judicatura de la Ciudad de México.

13. Una vez que los proyectos de informe con justificación y oficio de remisión cuentan con

la firma de la autoridad responsable y de la persona titular de la Secretaría General del Consejo de la Judicatura de la Ciudad de México, así como con el sello respectivo, estos se convierten en informe con justificación y oficio, respectivamente.

14. El proyecto de acuerdo de recepción del oficio por el que la autoridad correspondiente admitió o no de la demanda de Amparo Directo, o si se declaró incompetente, deberá contener los siguientes datos:

a) Fecha en que se recibe el oficio.
b) Número del oficio.
c) Autoridad emisora del oficio.

15. El proyecto de acuerdo en el que se concede el Amparo Directo, deberá contener los siguientes datos:

a) Tipo de Amparo.
b) Número de Amparo.
c) Fecha de emisión de la resolución del juicio de garantías.
d) La orden de que se agregue al cuaderno de Amparo la resolución del juicio de garantías y documentos que la acompañen.
e) Que es un Amparo concedido.
f) Que se deja insubsistente el acto reclamado y, en su caso, se solicita la prórroga correspondiente para el cumplimiento de la ejecutoria.
g) Que se ordena remitir copia certificada del acuerdo de insubsistencia al Tribunal Colegiado que corresponda.
h) Que se notifique el acuerdo a la parte quejosa.
i) Que se turna, en su caso, a la(s) autoridad(es) que haya(n) sido señalada(s) como responsable(s), para que elabore(n) un nuevo acto atendiendo al sentido de la ejecutoria del juicio de Amparo.

16. El oficio con el que se informa al Tribunal Colegiado de Circuito el cumplimiento de la ejecutoria deberá contener los siguientes datos:

a) Número de Amparo.
b) Nombre de la parte quejosa.
c) Número de oficio y código de clasificación archivística.
d) Fecha en que fue dictado el acuerdo de cumplimiento al Amparo concedido a la parte quejosa.

17. Momentos en la tramitación del juicio:

    1. Recepción de la demanda;
    2. Contestación de la autoridad señalada por la parte quejosa en su escrito de demanda de Amparo (admite o no la demanda, o se declara incompetente);
    3. Cuando el Tribunal Colegiado comunica la resolución del juicio, concediendo el Amparo, negándolo o sobreseyéndolo, en su caso, cuando tiene por cumplida la sentencia cuando se concede el Amparo.

18. Para cada uno de estos momentos la mesa de Amparos elabora el proyecto de acuerdo correspondiente, turnándolo a la Consejera o al Consejero Semanero, y se sigue lo conducente a las actividades señaladas en el Procedimiento de Emisión de Acuerdos por la Consejera o el Consejero Semanero contenido en este Manual, antes de continuar con el presente procedimiento.

No.	Área.	Descripción de la actividad.	Documentos y/o sistemas de apoyo.
1	Secretario(a) Técnico(a) de Amparos	Recibe de la Oficialía de Partes de la Secretaría General, la demanda de Amparo Directo en original y copias de traslado, así como el escrito de remisión, firmando de recibo en el "Registro de Promociones que controla la oficialía de partes de la Secretaría General".	
2		Turna la demanda de Amparo Directo al personal de apoyo para realizar los trámites de registro.	
3	Secretario(a) Técnico(a) de Amparos (personal de apoyo)	Recibe la demanda de Amparo Directo y registra en la "Libreta de Amparo Directo Nuevos" los datos correspondientes.	
4		Entrega la demanda de Amparo Directo a la o el Secretario(a) Auxiliar	
5	Secretario(a) Auxiliar	Recibe la demanda de Amparo Directo y revisa. **¿Existe el Acto reclamado?** **No.** Continúa en la actividad no. 6 **Sí.** Continúa en la actividad no. 7	
6	Secretario(a) Técnico(a) de Amparos	Verifica en el área correspondiente manifieste la inexistencia de dicho acto para señalarlo en el informe justificado. (Continúa en la actividad no. 22)	
7	Secretario(a) Auxiliar	Verifica en el área correspondiente la existencia del acto reclamado.	
8		Devuelve la demanda de Amparo Directo a la o el Secretario(a) Técnico(a) de Amparos para continuar con el trámite.	
9	Secretario(a) Técnico(a) de Amparos	Recibe y procede a separar la demanda de Amparo Directo con las copias de traslado, previo cotejo de los datos.	

PJCDMX PODER JUDICIAL CIUDAD DE MÉXICO

MANUAL DE PROCEDIMIENTOS

PROCEDIMIENTOS

No.	Área.	Descripción de la actividad.	Documentos y/o sistemas de apoyo.
10	Secretario(a) Técnico(a) de Amparos	Turna la demanda original y los juegos en copia a la o el Secretario(a) Auxiliar para que proceda a darles el trámite correspondiente.	
11	Secretario(a) Auxiliar	Recibe demanda en original, copias y elabora el proyecto de acuerdo mediante el cual se tiene por recibida la demanda de garantías, conforme a la petición realizada en la misma, en donde se solicitarán en su caso las constancias respectivas a las autoridades correspondientes del Consejo de la Judicatura o del Tribunal Superior de Justicia, ambos de la Ciudad de México y se ordena se rinda informe justificado y en su caso se hagan las notificaciones a otras autoridades distintas a las del Consejo de la Judicatura, así como a las terceras partes interesadas, todos señalados en la demanda de Amparo Directo.	• Proyecto de acuerdo
12 13 14	Secretario(a) Técnico(a) de Amparos (personal de apoyo)	Elabora las caratulas respectivas y las glosa al cuaderno de Amparo. Elabora la certificación a la que se refiere la Ley de Amparo. Entrega el cuaderno de Amparo Directo a la o el Secretario(a) Técnico(a) de Amparos para continuar con el trámite respectivo.	• Carátula • Certificación
15	Secretario(a) Técnico(a) de Amparos	Recibe el cuaderno de Amparo Directo ya integrado y lo entrega en la oficialía de partes de la Ponencia de la Consejera o Consejero Semanero en turno, con el proyecto de acuerdo de recepción de Amparo Directo que obra en el mismo, para su validación y firma.	

No.	Área.	Descripción de la actividad.	Documentos y/o sistemas de apoyo.
		Nota: En este punto se sigue en lo conducente las actividades descritas en el procedimiento “Emisión de Acuerdos por la Consejera o el Consejero Semanero”, contenido en este manual.	
16 17	Secretario(a) Técnico(a) de Amparos	Recibe de la ponencia de la Consejera o Consejero Semanero en turno el acuerdo de recepción de demanda de Amparo Directo glosado al cuaderno de Amparo, firmado por la Consejera o el Consejero Semanero. Remite el acuerdo de recepción de demanda de Amparo Directo a la persona titular de la Secretaría General para su firma y dar fe del mismo.	
18	Secretaría General del Consejo de la Judicatura de la Ciudad de México	Recibe el proyecto de acuerdo de recepción de demanda de Amparo Directo, lo firma dando fe del mismo y devuelve a la o el Secretario(a) Técnico(a) de Amparos para continuar el trámite.	
19	Secretario(a) Técnico(a) de Amparos	Recibe el acuerdo de recepción de demanda firmado por la persona titular de la Secretaria General y turna a la o el Secretario(a) Auxiliar para elaborar oficios y cédulas de notificación.	
20	Secretario(a) Técnico(a) de Amparos (personal de apoyo)	Recibe acuerdo y cuaderno de Amparo y en su caso elabora oficios y cédulas de notificación, mismas que turna mediante la "Libro de Actuarios" que se lleva en la mesa de amparos, a la o el Actuario(a) adscrito(a) a la Secretaría General, junto con el acuerdo glosado al cuaderno de Amparo para que realice las notificaciones respectivas.	• Oficios

No.	Área.	Descripción de la actividad.	Documentos y/o sistemas de apoyo.
		Nota: En este punto se sigue en lo conducente las actividades descritas en el procedimiento de "Notificación Personal de Acuerdos", relativo al manual de Secretaría General.	
21	Secretario(a) Técnico(a) de Amparos (personal de apoyo)	Recibe el acuse de las cédulas de notificación y de la razón actuarial respectiva y las agrega al Cuaderno de Amparo Directo y firma de recibido en la "Libreta de Cédulas que se turnan a la o el Actuario(a)" en el rubro correspondiente y remite a la o el Secretario(a) Técnico(a) de Amparos para continuar con el trámite.	
22	Secretario(a) Técnico(a) de Amparos	Elabora el proyecto de informe con justificación dirigido al Tribunal Colegiado de Circuito en turno a que se refiere la demanda.	• Informe justificado
23		Turna el proyecto de informe con justificación a la autoridad responsable del Consejo para su análisis y validación.	
24	Autoridad Responsable del Consejo de la Judicatura de la Ciudad de México	Recibe el proyecto de informe con justificación para su análisis y validación. **¿Aprueba?** **No.** Continúa en la actividad no. 25 **Si.** Continúa en la actividad no. 26	
25		Devuelve al Área de Amparos para su modificación (Regresa a la actividad no. 22)	
26		Aprueba el proyecto, lo firma y devuelve a la o el Secretario(a) Técnico(a) de Amparos para continuar con su trámite.	

PJCDMX PODER JUDICIAL CIUDAD DE MÉXICO

MANUAL DE PROCEDIMIENTOS

PROCEDIMIENTOS

No.	Área.	Descripción de la actividad.	Documentos y/o sistemas de apoyo.
27	Secretario(a) Técnico(a) de Amparos	Recibe el informe con justificación firmado por la autoridad responsable y turna a la o el Secretario(a) Auxiliar para continuar con su trámite.	
28	Secretario(a) Auxiliar	Recibe el informe con justificación y elabora el proyecto de oficio de remisión a la autoridad señalada por la parte quejosa, remitiéndolo a la persona titular de la Secretaría General para su validación y firma.	• Proyecto
29	Secretaría General del Consejo de la Judicatura de la Ciudad de México	Recibe el proyecto de oficio de remisión a la autoridad señalada por la parte quejosa, lo firma y coloca el sello de la Secretaría, devolviéndolo al área de Amparos.	
30 31 32	Secretario(a) Técnico(a) de Amparos o Secretario(a) Auxiliar	Recibe el oficio de remisión, le asigna número y prepara el paquete que se enviará a la autoridad señalada por la parte quejosa. Integra el paquete que acompañará al oficio de remisión, verificando que cumpla con toda la documentación señalada en el mismo como anexos. Entrega a la o el Comisario(a), el oficio de remisión con el paquete para ser entregado a la autoridad señalada por la parte quejosa.	
33 34	Secretario(a) Técnico(a) de Amparos -Comisario(a)-	Recibe paquete y oficio de remisión y lo entrega a la autoridad señalada por la parte quejosa. Entrega acuse de recibo al Área de Amparos.	

No.	Área.	Descripción de la actividad.	Documentos y/o sistemas de apoyo.
35	Secretario(a) Técnico(a) de Amparos (personal de apoyo)	Recibe y agrega el acuse de recibido en el cuaderno de Amparo Directo. **Nota:** En este punto el procedimiento queda en suspenso, hasta en tanto la autoridad que conozca del Amparo informe lo conducente.	
36 37 38	Secretario(a) Técnico(a) de Amparos o Secretario(a) Auxiliar	Recibe por conducto de la Oficialía de Partes de la Secretaría General, el oficio mediante el cual la autoridad señalada por la parte quejosa, informa al Consejo lo conducente en relación a la demanda de Amparo Directo. Firma de recibido en el rubro correspondiente del "Registro de Promociones que controla la oficialía de partes de la Secretaría General". Elabora el proyecto de acuerdo de recepción o no de la demanda de Amparo respectivo, o incompetencia de la autoridad señalada por la parte quejosa, lo glosa al cuaderno de Amparo y remite a la Consejera o al Consejero Semanero a través de su Oficialía de Partes para su análisis y validación. **Nota:** En este punto se sigue lo conducente a las actividades descritas en el procedimiento de “Emisión de Acuerdos por la Consejera o el Consejero Semanero”, contenido en este manual.	• Proyecto de acuerdo
39	Secretario(a) Técnico(a) de Amparos	Recibe el proyecto de recepción del oficio de admisión o no de la demanda de Amparo, o incompetencia de la autoridad señalada por la parte quejosa, glosado en el cuaderno de Amparo, firmado por la Consejera o el Consejero Semanero.	

No.	Área.	Descripción de la actividad.	Documentos y/o sistemas de apoyo.
40	Secretario(a) Técnico(a) de Amparos	Remite el proyecto de acuerdo de recepción o no de Amparo Directo o incompetencia de la autoridad señalada por la parte quejosa, glosado al cuaderno de Amparo a la persona titular de la Secretaría General para su firma y dar fe del mismo.	
41	Secretaría General del Consejo de la Judicatura de la Ciudad de México	Recibe del proyecto de acuerdo de recepción del oficio de admisión o no de la Demanda o incompetencia de la autoridad señalada por la parte quejosa, lo firma, dando fe del mismo, devolviéndolo a la o el Secretario(a) Técnico(a) de Amaros para continuar el trámite.	
42	Secretario(a) Técnico(a) de Amparos	Recibe el acuerdo de recepción de oficio de admisión o no de la demanda de Amparo Directo o de la incompetencia de la autoridad señalada por la parte quejosa agregado al cuaderno de Amparo Directo. **Nota:** En este punto el procedimiento queda en suspenso, hasta en tanto la autoridad señalada por la parte quejosa informe lo conducente.	
43		Recibe por conducto de la Oficialía de Partes de la Secretaría General, el oficio mediante el cual la autoridad señalada por la parte quejosa hace de conocimiento lo conducente en relación al Amparo Directo.	
44		Firma de recibido en el rubro correspondiente del " Registro de Promociones que controla la oficialía de partes de la Secretaría General".	

No.	Área.	Descripción de la actividad.	Documentos y/o sistemas de apoyo.
45	Secretario(a) Técnico(a) de Amparos	Turna el oficio que presentó la autoridad señalada por la parte quejosa a la o el Secretario(a) Auxiliar para continuar con el trámite.	
46	Secretario(a) Auxiliar	Recibe el oficio y revisa el sentido de la determinación del juicio de Amparo Directo. **¿Sentido de la Resolución?** **a) Se niega el Amparo o se sobresee el juicio de garantías** Continúa en la actividad no. 47 **b) Se ampara la parte quejosa** Continúa en la actividad no. 62	
47		Elabora el proyecto de acuerdo en el que se tiene por recibida la resolución del Tribunal Colegiado, asentando que se negó o se sobreseyó el Amparo a la parte quejosa, remitiéndolo para firma de la Consejera o el Consejero Semanero el cual se glosa al cuaderno de Amparo. **Nota:** En este punto se sigue lo conducente a las actividades descritas en el procedimiento de "Emisión de Acuerdos por la Consejera o el Consejero Semanero", contenido en este manual.	• Proyecto de acuerdo
48	Secretario(a) Técnico(a) de Amparos y/o Secretario(a) Auxiliar	Recibe de la ponencia de la Consejera o el Consejero Semanero en turno el proyecto de acuerdo integrado al cuaderno de Amparo, en su caso firmado por la Consejera o el Consejero Semanero.	
49		Remite el proyecto de acuerdo a la persona titular de la Secretaría General para su firma.	

No.	Área.	Descripción de la actividad.	Documentos y/o sistemas de apoyo.
50	Secretaría General del Consejo de la Judicatura de la Ciudad de México	Recibe el proyecto de acuerdo integrado al cuaderno de Amparo, lo firma dando fe del mismo y lo devuelve a la persona titular de la Secretaría Técnica de Amparos o a la o el Secretario(a) Auxiliar para continuar el trámite.	
51	Secretario(a) Técnico(a) de Amparos o Secretario(a) Auxiliar	Recibe el acuerdo firmado integrado al cuaderno de Amparo. **Nota:** En este punto el Consejo de la Judicatura de la Ciudad de México queda en espera de que el Tribunal Colegiado informe si el quejoso hizo valer recurso de revisión o bien causó ejecutoria la sentencia.	
52 53	Secretario(a) Auxiliar	Recibe el oficio mediante el cual el Tribunal Colegiado remite la determinación sobre la interposición o no del recurso de revisión. **¿Se interpuso recurso de revisión?** **No.** Continúa con la actividad no 53. **Sí.** Continua con la actividad no 62. Elabora el proyecto de acuerdo en el que se tiene por recibida la determinación, asienta que el acto reclamado queda firme y declara que la misma ha causado estado, remitiéndolo para firma a la Consejera o el Consejero Semanero, el cual se glosa al cuaderno de amparo. **Nota:** En este punto se sigue en lo conducente las actividades descritas en el procedimiento "Emisión de Acuerdo por la Consejera o el Consejero Semanero", contenido en este manual.	• Proyecto de acuerdo

No.	Área.	Descripción de la actividad.	Documentos y/o sistemas de apoyo.
54	Secretario (a) Técnico (a) de Amparos y/o Secretario(a) Auxiliar	Recibe el proyecto de acuerdo glosado al cuaderno de Amparo firmado por la Consejera o el Consejero Semanero y lo remite a la persona titular de la Secretaría General para su firma.	
55	Secretaría General del Consejo de la Judicatura de la Ciudad de México	Recibe el proyecto de acuerdo, lo firma dando fe del mismo y devuelve a la persona titular de la Secretaría Técnica de Amparos o a la o el Secretario(a) Auxiliar para concluir el trámite.	
56 57	Secretario(a) Técnico(a) de Amparos o Secretario(a) Auxiliar	Recibe el acuerdo y en caso de ser necesaria la ejecución del acto reclamado al Consejo, elabora el proyecto de oficio para turnar las constancias a la autoridad competente. Remite el proyecto de oficio de ejecución del acto reclamado a la persona titular de la Secretaría General para su firma.	• Proyecto de oficio
58	Secretaría General del Consejo de la Judicatura de la Ciudad de México	Recibe el proyecto de oficio, lo firma y devuelve a la persona titular de la Secretaría Técnica de Amparos o a la o el Secretario(a) Auxiliar para concluir el trámite.	
59	Secretario(a) Técnico(a) de Amparos o Secretario(a) Auxiliar	Recibe el oficio de ejecución del acto reclamado firmado por la persona titular de la Secretaría General y lo turna a la o el Comisario(a) para su entrega, en el caso con las copias simples respectivas y expediente administrativo.	
60	Secretario(a) Técnico(a) de Amparos o Secretario(a) Auxiliar -Comisario(a)-	Recibe oficio y en el caso las copias simples respectivas y expediente administrativo, procediendo a realizar la entrega y recabar acuse con el sello de recepción de la autoridad competente, misma que devuelve al área de Amparos.	

No.	Área.	Descripción de la actividad.	Documentos y/o sistemas de apoyo.
61	Secretario(a) Técnico(a) de Amparos o Secretario(a) Auxiliar	Recibe acuse y glosa al cuaderno de Amparo que corresponda, quedando totalmente concluido el asunto y dando por terminando el procedimiento. (Conecta con el fin del procedimiento)	
62		Elabora Acuerdo dando vista en su caso al Pleno, a la Consejera o al Consejero Ponente o a la autoridad que emitió el acto reclamado para que decida sobre la interposición del recurso de revisión y lo remite a la Consejera o al Consejero Semanero. **Nota:** En este punto se sigue en lo conducente las actividades descritas en el procedimiento "Emisión de Acuerdo por la Consejera o el Consejero Semanero", contenido en este manual.	• Acuerdo
63		Recibe de la ponencia de la Consejera o el Consejero Semanero en turno el proyecto de acuerdo integrado al cuaderno de Amparo, en su caso firmado por la Consejera o el Consejero Semanero.	
64		Remite el proyecto de acuerdo a la persona titular de la Secretaría General para su firma.	
65	Secretaría General del Consejo de la Judicatura de la Ciudad de México	Recibe el proyecto de acuerdo integrado al cuaderno de Amparo, lo firma dando fe del mismo y lo devuelve a la persona titular de la Secretaría Técnica de Amparos o a la o el Secretario(a) Auxiliar para continuar el trámite.	
66	Secretario(a) Técnico(a) de Amparos o Secretario(a) Auxiliar	Recibe el acuerdo firmado integrado al cuaderno de Amparo.	

PJCDMX PODER JUDICIAL CIUDAD DE MÉXICO

MANUAL DE PROCEDIMIENTOS

PROCEDIMIENTOS

No.	Área.	Descripción de la actividad.	Documentos y/o sistemas de apoyo.
67	Secretario(a) Técnico(a) de Amparos o Secretario(a) Auxiliar	Da vista a la autoridad responsable para que analice si hace valer recurso de revisión o no.	
68	Autoridad Responsable del Consejo de la Judicatura de la Ciudad de México	Instruye a la persona titular de la Secretaría Técnica de Amparos o a la o el Secretario(a) Auxiliar sobre la interposición o no del recurso de revisión.	
69	Secretario(a) Técnico(a) de Amparos o Secretario(a) Auxiliar	Recibe la instrucción de la autoridad responsable sobre la interposición o no del recurso de revisión. **¿Interpone recurso de revisión?** **No.** Continúa en la actividad no. 70 **Sí.** Continúa en la actividad no. 71	
70		Espera que cause ejecutoria la resolución para elaborar el cumplimiento respectivo. (Conecta con la actividad no. 82)	
71		Elabora el proyecto de recurso de revisión (oficio) y se entrega a la Consejera o al Consejero Ponente para su validación.	• Proyecto de oficio
72	Consejera/Consejero Ponente	Recibe el proyecto de recurso de revisión para su aprobación. **¿Aprueba?** **No.** Continúa en la actividad no. 73 **Sí.** Continúa en la actividad no. 74	
73		Devuelve al área de Amparos para su modificación. (Regresa a la actividad no. 71)	

No.	Área.	Descripción de la actividad.	Documentos y/o sistemas de apoyo.
74	Consejera/Consejero Ponente	Aprueba el proyecto, lo firma, y lo devuelve a la persona titular de la Secretaría Técnica de Amparos o puede ser firmado por alguno(a) de las o los delegados de dicha autoridad cuando la autoridad ha dado su autorización.	
75	Secretario(a) Técnico(a) de Amparos o Secretario(a) Auxiliar	Recibe el oficio de interposición de recurso de revisión, le otorga número y lo prepara para ser remitido al Tribunal Colegiado respectivo, y lo turna a la o el Comisario(a) con las copias simples de traslado respectivas.	
76 77 78	Secretario(a) Técnico(a) de Amparos o Secretario(a) Auxiliar -Comisario(a)-	Recibe el oficio original de recurso de revisión con las copias simples de traslado respectivas. Entrega el oficio de recurso de revisión a la autoridad federal con las copias de traslado respectivas y obtiene acuse de recibido. Entrega acuse de recibido a la personal de apoyo de la Secretaría Técnica de Amparos.	
79	Secretario(a) Técnico(a) de Amparos (personal de apoyo)	Recibe el acuse del oficio de recurso de revisión y lo agrega al cuaderno de Amparo Indirecto. **Nota:** En este punto el procedimiento queda suspendido, hasta en tanto el Juzgado de Distrito informe la resolución del recurso de revisión.	
80	Secretario(a) Técnico(a) de Amparos	Recibe por conducto de la oficialía de partes de la Secretaría General, el oficio mediante el cual el Tribunal Colegiado remite copia de la resolución por la que se resolvió el recurso de revisión.	

PJCDMX PODER JUDICIAL CIUDAD DE MÉXICO

MANUAL DE PROCEDIMIENTOS

PROCEDIMIENTOS

No.	Área.	Descripción de la actividad.	Documentos y/o sistemas de apoyo.
81	Secretario(a) Técnico(a) de Amparos	Firma de recibido en el rubro correspondiente del "Registro de Promociones que controla la oficialía de partes de la Secretaría General" y lo turna a la o el Secretario(a) Auxiliar	
82	Secretario(a) Auxiliar	Recibe el oficio y revisa el sentido de la resolución del recurso de revisión, que puede modificar, confirmar o revocar la sentencia recurrida. **SENTIDO DE LA RESOLUCIÓN** **a) Se niega el Amparo o se sobresee el juicio de garantías** Continúa en la actividad no. 54 **b) Se ampara a la parte quejosa** Continúa en la actividad no. 83	
83		Elabora proyecto de acuerdo que deberá contener los datos requeridos.	• Proyecto de acuerdo
84		Remite el proyecto de acuerdo glosado al cuaderno de Amparo a la autoridad responsable del Consejo de la Judicatura de la Ciudad de México para su firma.	
85	Autoridad Responsable	Recibe y revisa el proyecto de acuerdo. **¿Aprueba?** **No.** Continúa en la actividad no. 86 **Sí.** Continúa en la actividad no. 87	
86		Devuelve al área de Amparos con sus observaciones respectivas para su modificación. (Regresa a la actividad no. 83)	
87		Aprueba el proyecto, lo firma y devuelve al área de Amparos para continuar con su trámite.	

No.	Área.	Descripción de la actividad.	Documentos y/o sistemas de apoyo.
88 89	Secretario(a) Técnico(a) de Amparos	Recibe el proyecto de acuerdo firmado por la autoridad responsable del Consejo de la Judicatura de la Ciudad de México. Remite el proyecto de acuerdo a la persona titular de la Secretaría General para su firma.	
90	Secretaría General del Consejo de la Judicatura de la Ciudad de México	Recibe el proyecto de acuerdo, lo firma dando fe del mismo y devuelve a la persona titular de la Secretaría Técnica de Amparos para proseguir el trámite.	
91	Secretario(a) Técnico(a) de Amparos	Recibe el acuerdo y lo entrega a la o el Secretario(a) Auxiliar para su trámite.	
92 93	Secretario(a) Auxiliar	Recibe el acuerdo glosado al cuaderno de Amparo y elabora proyecto de oficio con el que se remite copia certificada del acuerdo de insubsistencia al Tribunal Colegiado correspondiente. Remite el proyecto de oficio del acuerdo de insubsistencia y del proyecto de certificación de la misma a la persona titular de la Secretaría General para su firma.	• Proyecto de oficio
94	Secretaría General del Consejo de la Judicatura de la Ciudad de México	Recibe el proyecto de oficio y de la certificación de la insubsistencia, lo firma y devuelve a la persona titular de la Secretaría Técnica de Amparos o a la o el Secretario(a) Auxiliar para continuar el trámite. **Nota:** En este punto se sigue en lo conducente las actividades descritas en El procedimiento de "Notificación Personal de Acuerdos", relativo al manual de Secretaría General.	

No.	Área.	Descripción de la actividad.	Documentos y/o sistemas de apoyo.
95	Secretario(a) Técnico(a) de Amparos o Secretario(a) Auxiliar	Recibe el acuse de la cédula de Notificación y de la razón actuarial respectiva y las agrega al Cuaderno de Amparo Indirecto y firma de recibido en la "Libro de Actuarios" en el rubro correspondiente.	
96		Remite, en su caso, las constancias respectivas a la Consejera o al Consejero Ponente del acto reclamado, a fin de que elabore el nuevo proyecto de resolución conforme a los lineamientos establecidos en la sentencia de amparo, y en su oportunidad lo someta a la consideración de la autoridad correspondiente del Consejo para su aprobación.	
97		Recibe de la Consejera o del Consejero Ponente o del Pleno la resolución debidamente aprobada y firmada con la que se da cumplimiento a la ejecutoria.	
98		Elabora el proyecto de oficio físico y obtiene copias de la nueva resolución para su certificación, por medio del cual se comunica el cumplimiento de la ejecutoria a la autoridad federal y los remite para su firma y certificación a la persona titular de la Secretaría General.	• Proyecto de oficio
99	Secretaría General del Consejo de la Judicatura de la Ciudad de México	Recibe, firma y coloca el sello en el oficio de remisión a la autoridad federal, y certifica las copias de la resolución y los devuelve al área de amparos.	
100	Secretario(a) Técnico(a) de Amparos o Secretario(a) Auxiliar	Recibe el oficio y la copia certificada de la nueva resolución, asignándole número a aquél, a fin de preparar el paquete que se enviará al Juzgado de Distrito.	

No.	Área.	Descripción de la actividad.	Documentos y/o sistemas de apoyo.
101 102	Secretario(a) Técnico(a) de Amparos o Secretario(a) Auxiliar	Integra el paquete que acompañará al oficio de remisión, verificando que cumpla con toda la documentación señalada en el mismo, como anexos. Entrega el paquete a la o el Comisario(a) para que lo entregue en el Tribunal Colegiado de Circuito correspondiente.	
103	Secretario(a) Técnico(a) de Amparos o Secretario(a) Auxiliar -Comisario(a)-	Recibe el oficio con los anexos, los entrega al Tribunal Colegiado y devuelve el acuse respectivo a la persona titular de la Secretaría Técnica de Amparos.	
104 105 106	Secretario(a) Técnico(a) de Amparos	Recibe el acuse del oficio de remisión y lo agrega al cuaderno de Amparo Directo. **Nota:** En este momento se queda en espera de que el Tribunal Colegiado informe si tuvo o no por cumplida la sentencia. Recibe por conducto de la oficialía de partes de la Secretaría General, el oficio del Tribunal Colegiado informando si se tuvo o no por cumplida la resolución de Amparo, de conformidad a los resolutivos de la sentencia. Firma de recibido en el rubro correspondiente de "Registro de Promociones que controla la oficialía de partes de la Secretaría General" y lo turna a la o el Secretario(a) Auxiliar.	
107	Secretario(a) Auxiliar	Recibe, revisa el oficio y elabora Acuerdo sobre el cumplimiento o no de la ejecutoria. **¿Se cumplió la resolución?** **No.** Continúa en la actividad no. 108 **Sí.** Continúa en la actividad no. 109	• Acuerdo

No.	Área.	Descripción de la actividad.	Documentos y/o sistemas de apoyo.
108	Secretario(a) Auxiliar	Procede en los términos que fija la autoridad federal hasta su debido cumplimiento. (Regresa a la actividad no. 83)	
109		Señala en el acuerdo que se tiene por concluido el procedimiento y, en su caso, se hace del conocimiento tal situación al área respectiva, remitiendo por oficio las constancias correspondientes y archivándose el asunto.	

FIN DEL PROCEDIMIENTO

PJCDMX PODER JUDICIAL CIUDAD DE MÉXICO

MANUAL DE PROCEDIMIENTOS

PROCEDIMIENTOS

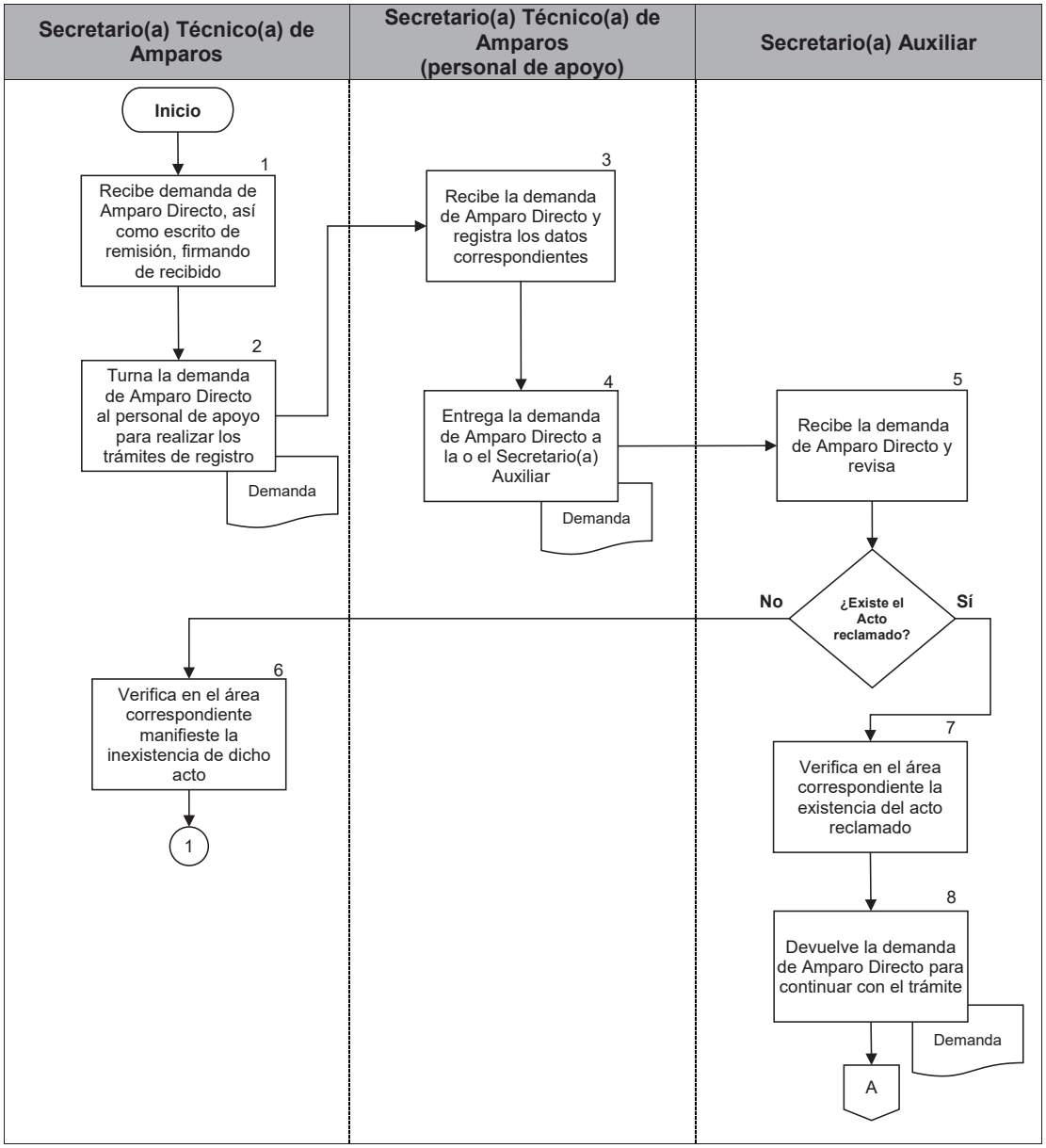

PJCDMX PODER JUDICIAL CIUDAD DE MÉXICO

MANUAL DE PROCEDIMIENTOS

PROCEDIMIENTOS

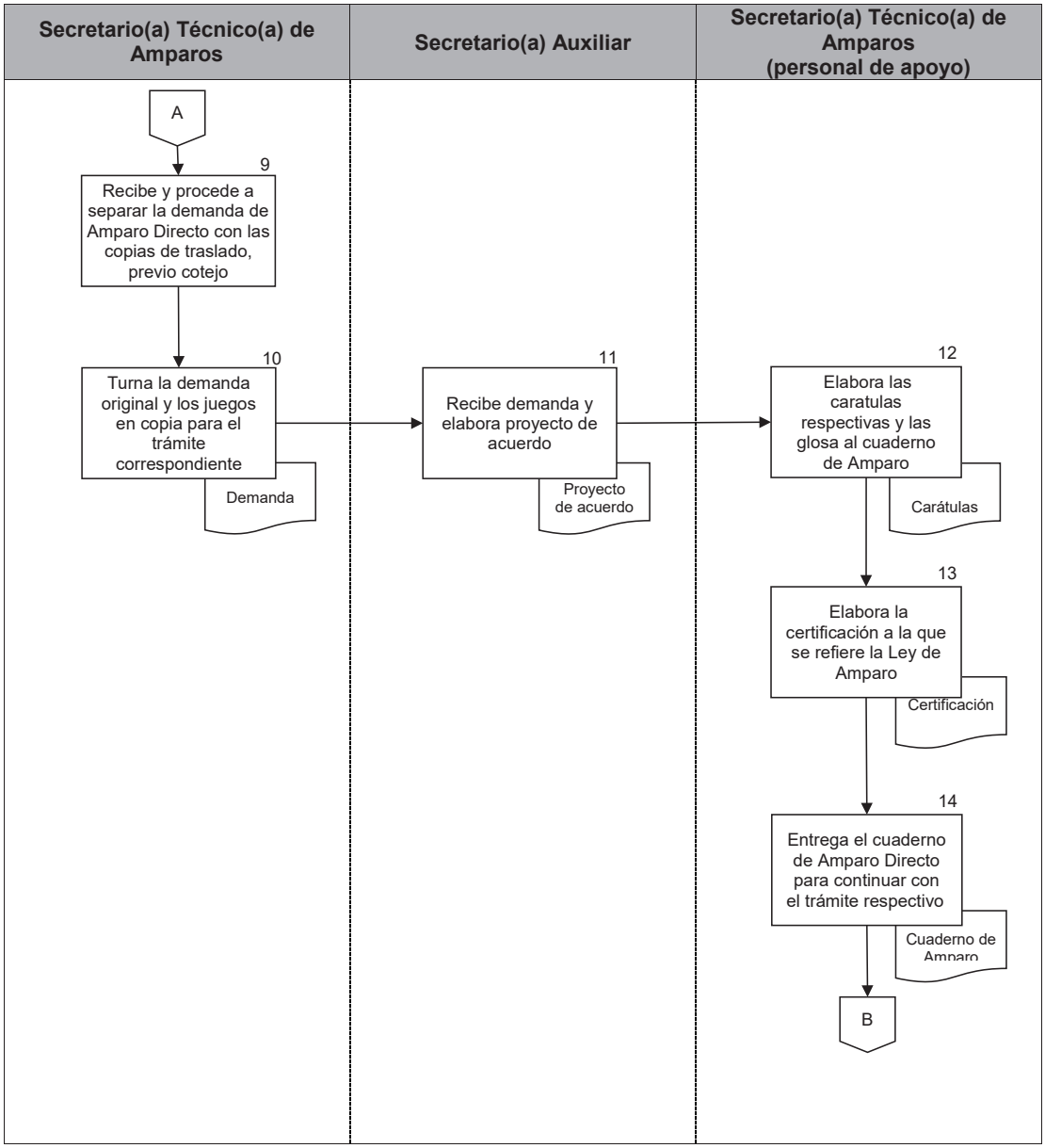

PJCDMX PODER JUDICIAL CIUDAD DE MÉXICO

MANUAL DE PROCEDIMIENTOS

PROCEDIMIENTOS

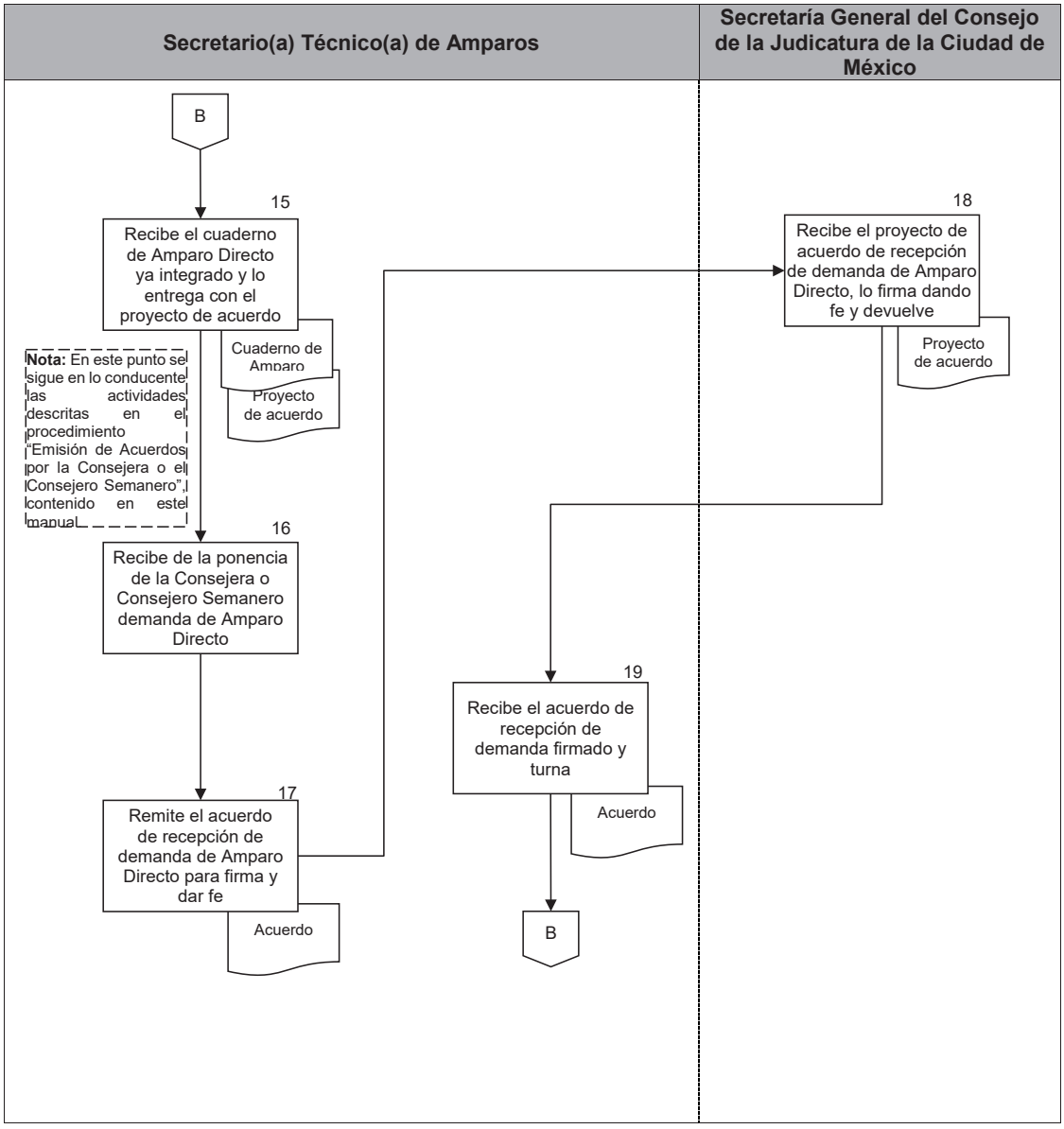

PJCDMX PODER JUDICIAL CIUDAD DE MÉXICO

MANUAL DE PROCEDIMIENTOS

PROCEDIMIENTOS

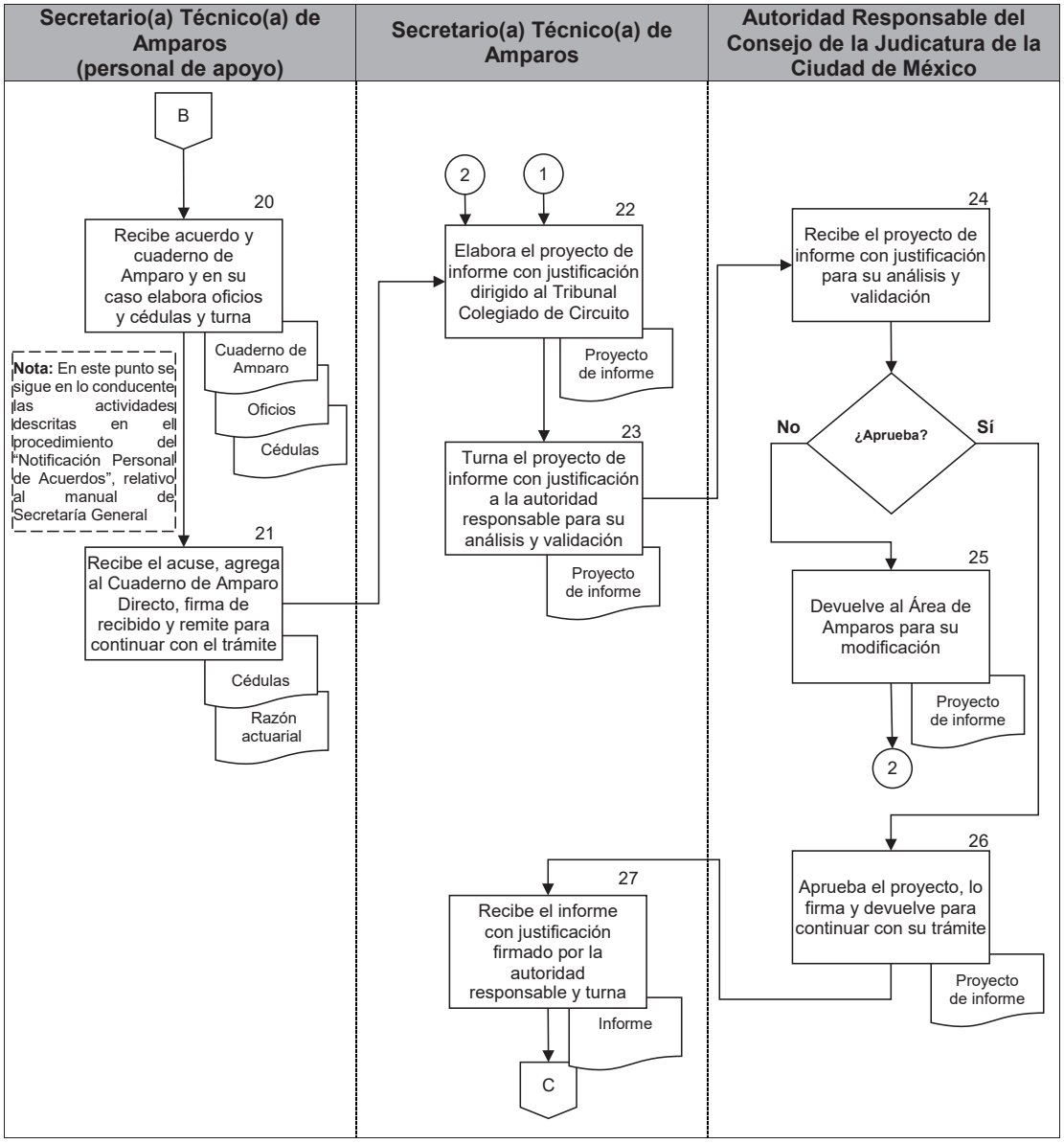

PJCDMX PODER JUDICIAL CIUDAD DE MÉXICO

MANUAL DE PROCEDIMIENTOS

PROCEDIMIENTOS

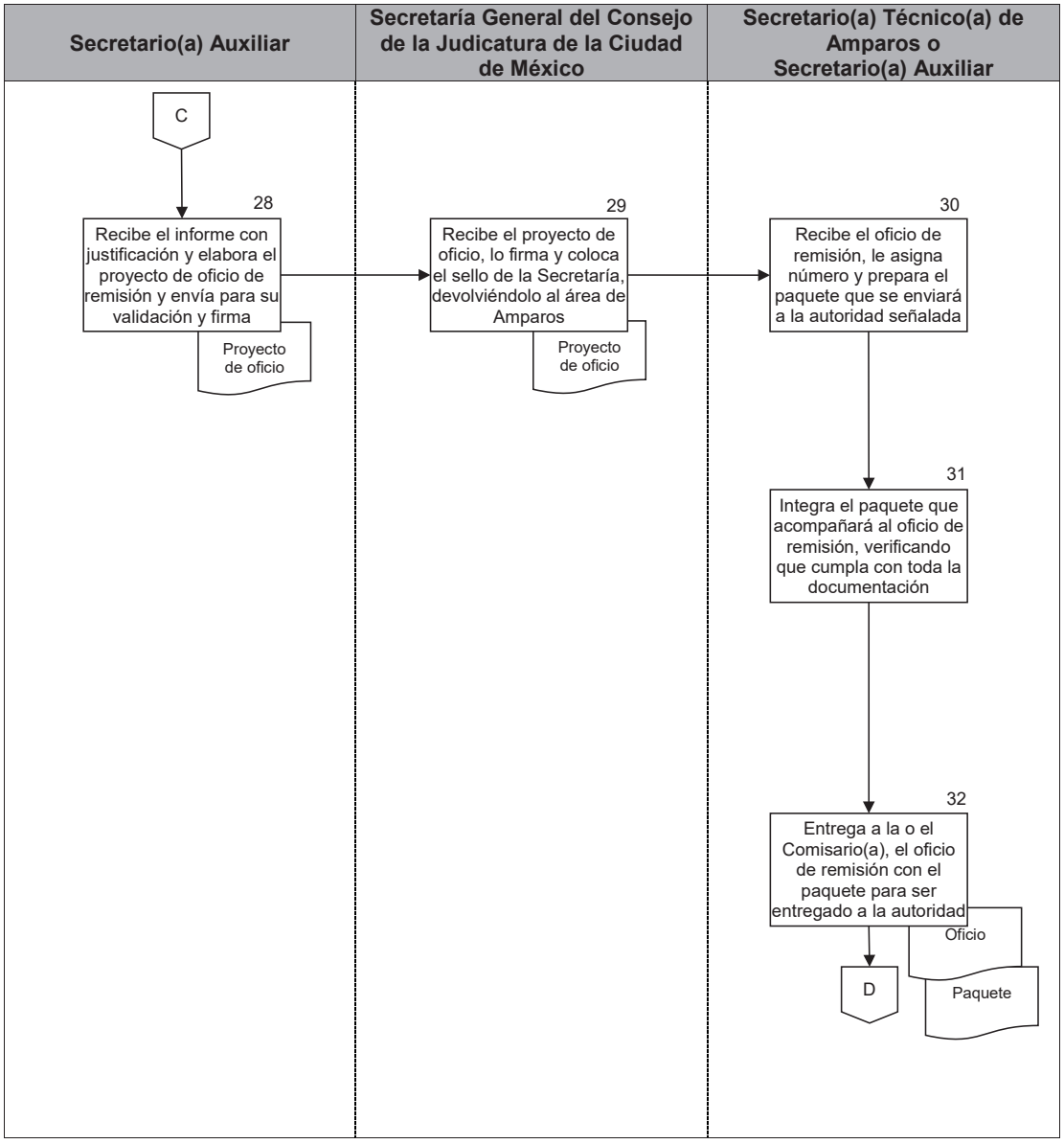

PJCDMX PODER JUDICIAL CIUDAD DE MÉXICO

MANUAL DE PROCEDIMIENTOS

PROCEDIMIENTOS

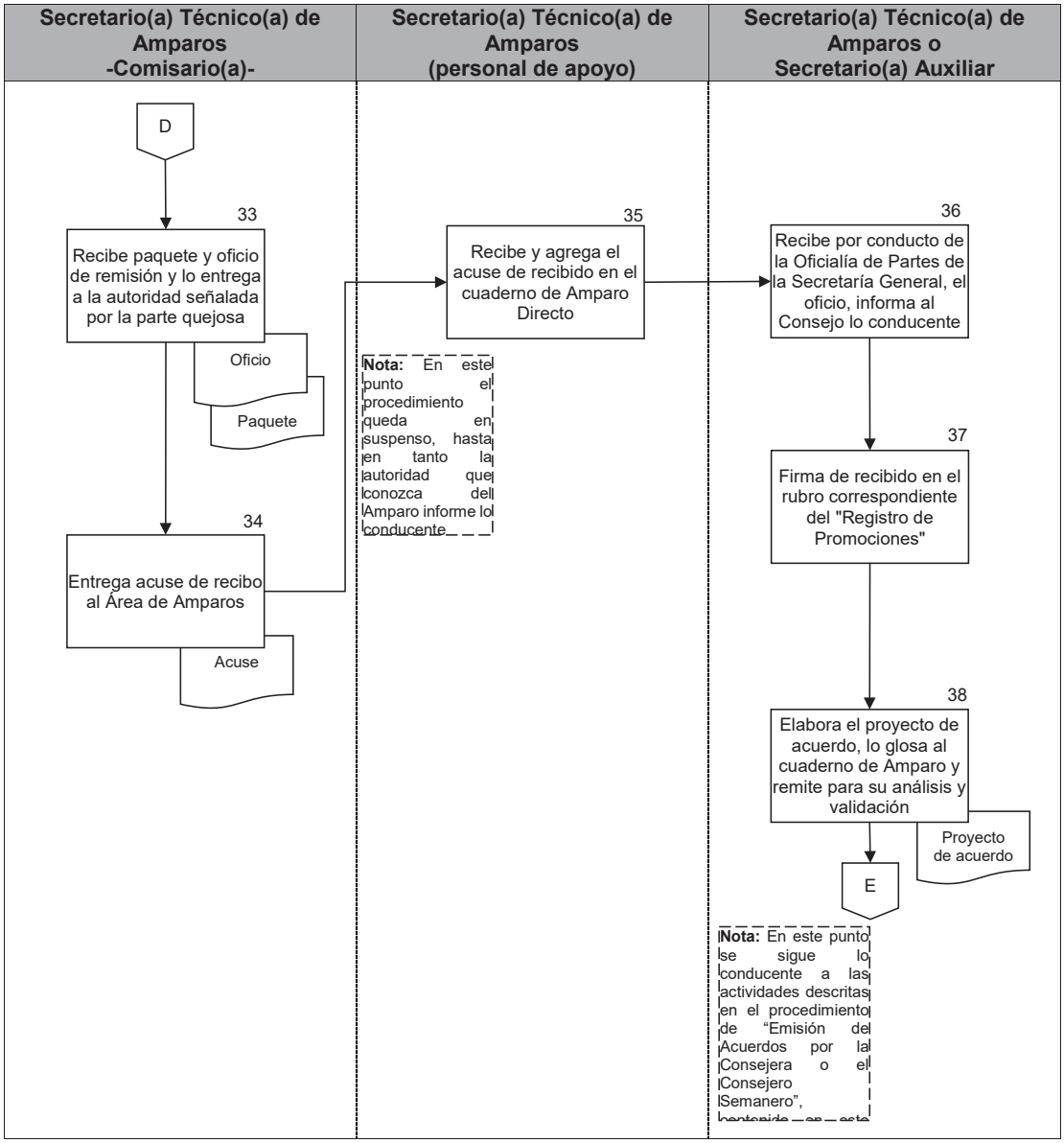

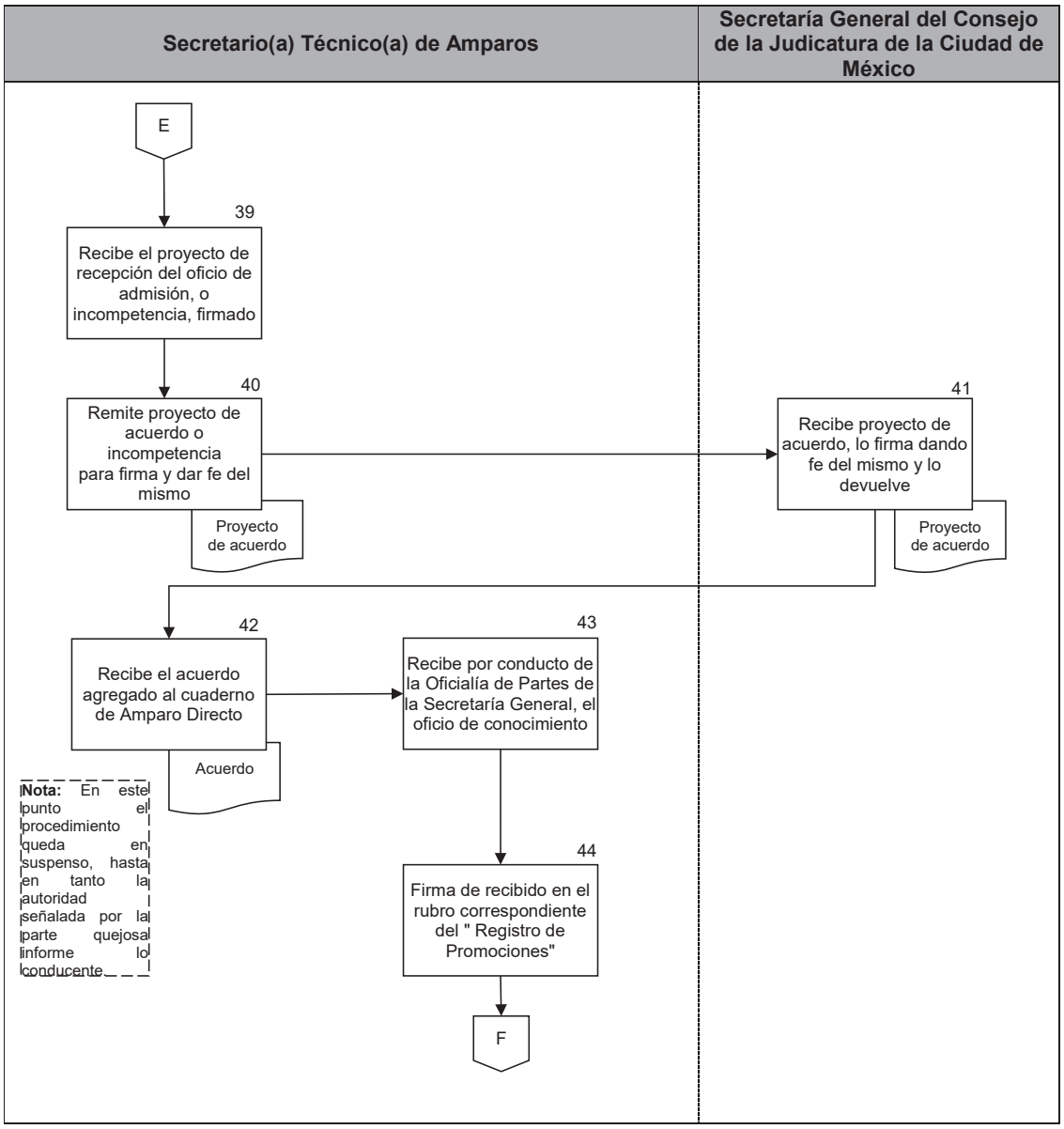
Secretario(a) Técnico(a) de Amparos
Secretaría General del Consejo de la Judicatura de la Ciudad de México
E
39
Recibe el proyecto de recepción del oficio de admisión, o incompetencia, firmado
40
Remite proyecto de acuerdo o incompetencia para firma y dar fe del mismo
Proyecto de acuerdo
41
Recibe proyecto de acuerdo, lo firma dando fe del mismo y lo devuelve
Proyecto de acuerdo
42
Recibe el acuerdo agregado al cuaderno de Amparo Directo
Acuerdo
43
Recibe por conducto de la Oficialía de Partes de la Secretaría General, el oficio de conocimiento
Nota: En este punto el procedimiento queda en suspenso, hasta en tanto la autoridad señalada por la parte quejosa informe lo conducente
44
Firma de recibido en el rubro correspondiente del " Registro de Promociones"
F

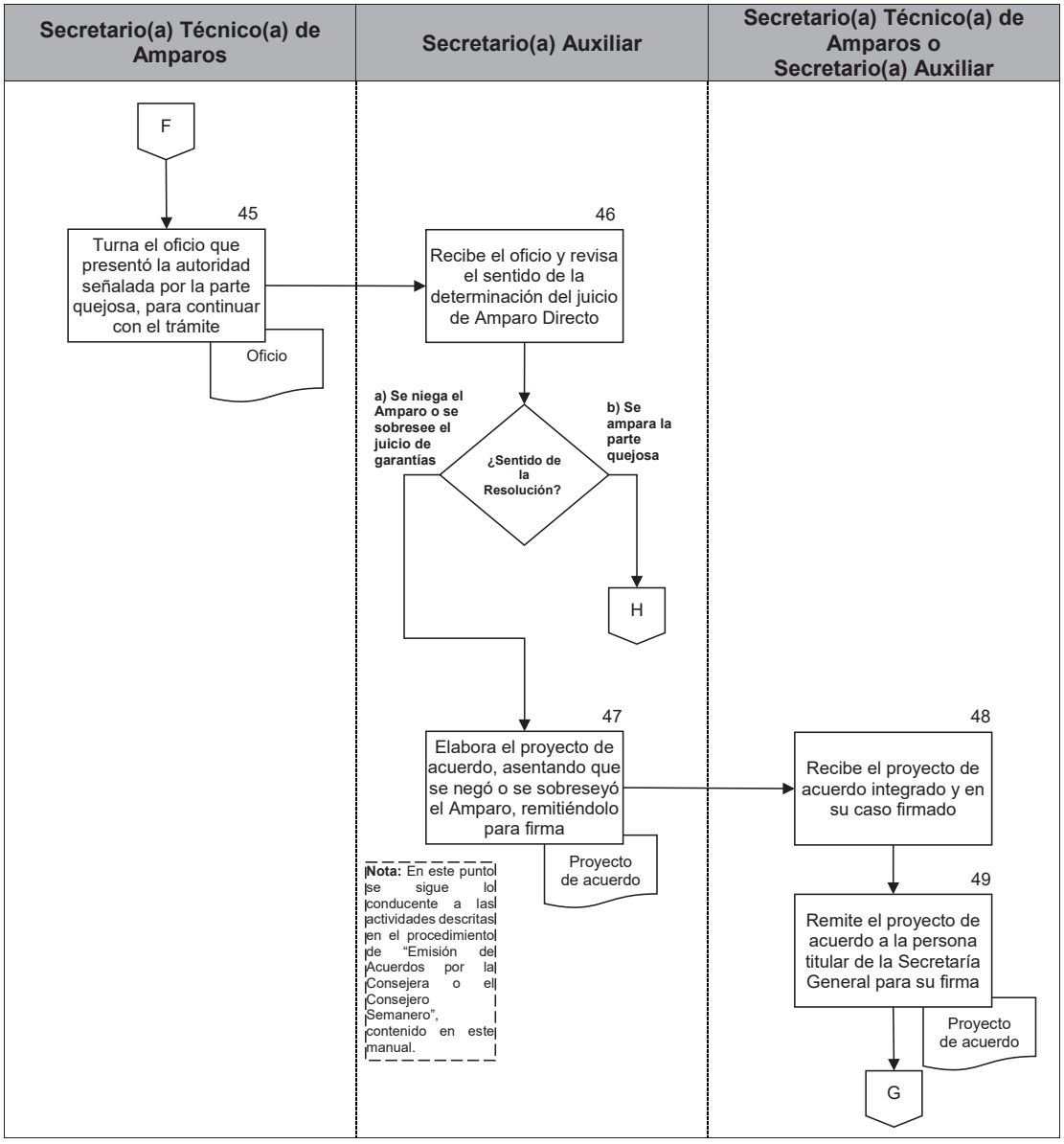
Secretario(a) Técnico(a) de Amparos
Secretario(a) Auxiliar
Secretario(a) Técnico(a) de Amparos o Secretario(a) Auxiliar
F
45
Turna el oficio que presentó la autoridad señalada por la parte quejosa, para continuar con el trámite
Oficio
46
Recibe el oficio y revisa el sentido de la determinación del juicio de Amparo Directo
a) Se niega el Amparo o se sobresee el juicio de garantías
¿Sentido de la Resolución?
b) Se ampara la parte quejosa
H
47
Elabora el proyecto de acuerdo, asentando que se negó o se sobreseyó el Amparo, remitiéndolo para firma
Proyecto de acuerdo
Nota: En este punto se sigue lo conducente a las actividades descritas en el procedimiento de "Emisión del Acuerdos por la Consejera o el Consejero Semanero", contenido en este manual.
48
Recibe el proyecto de acuerdo integrado y en su caso firmado
49
Remite el proyecto de acuerdo a la persona titular de la Secretaría General para su firma
Proyecto de acuerdo
G

PJCDMX PODER JUDICIAL CIUDAD DE MÉXICO

MANUAL DE PROCEDIMIENTOS

PROCEDIMIENTOS

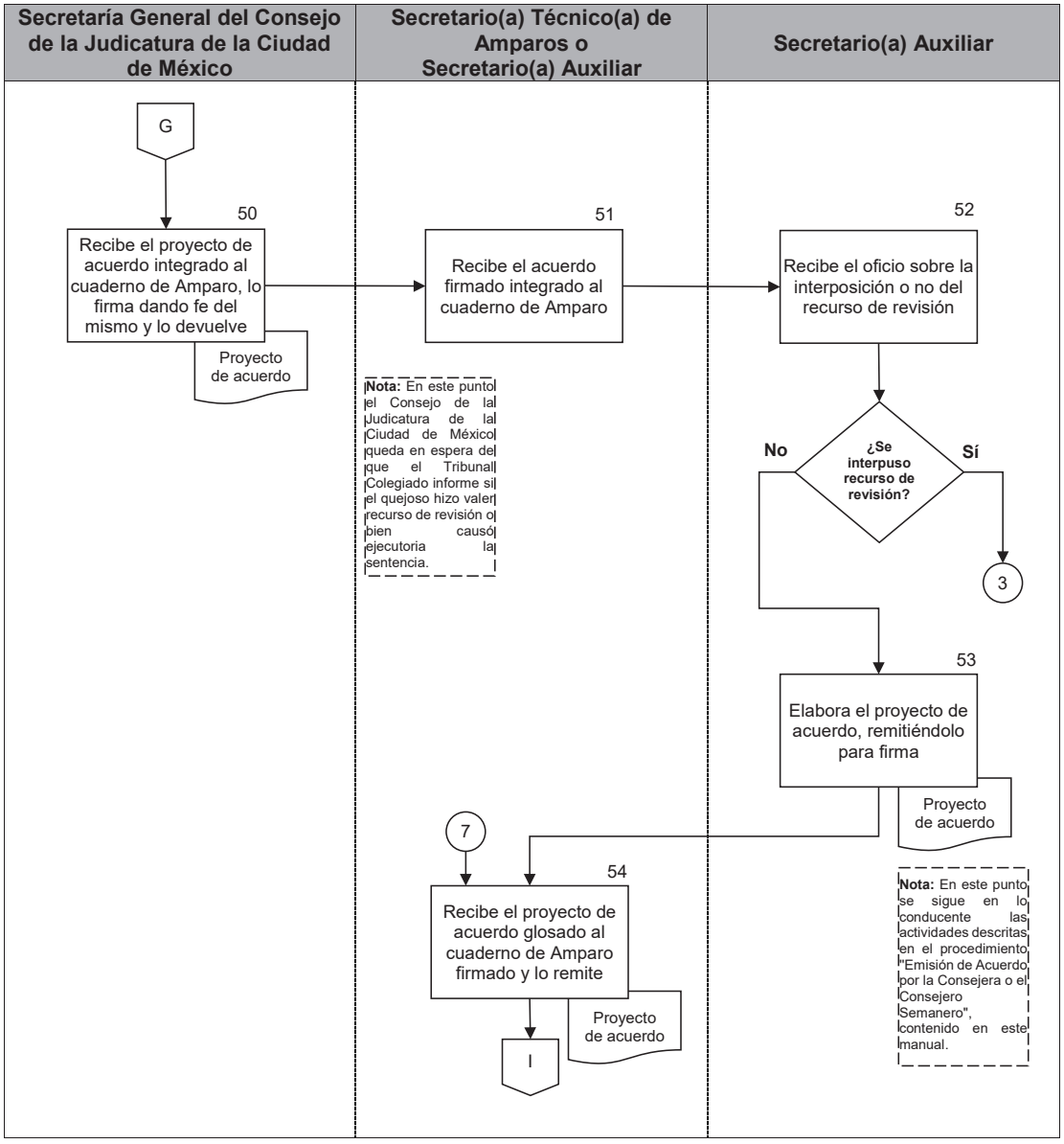

PJCDMX PODER JUDICIAL CIUDAD DE MÉXICO

MANUAL DE PROCEDIMIENTOS

PROCEDIMIENTOS

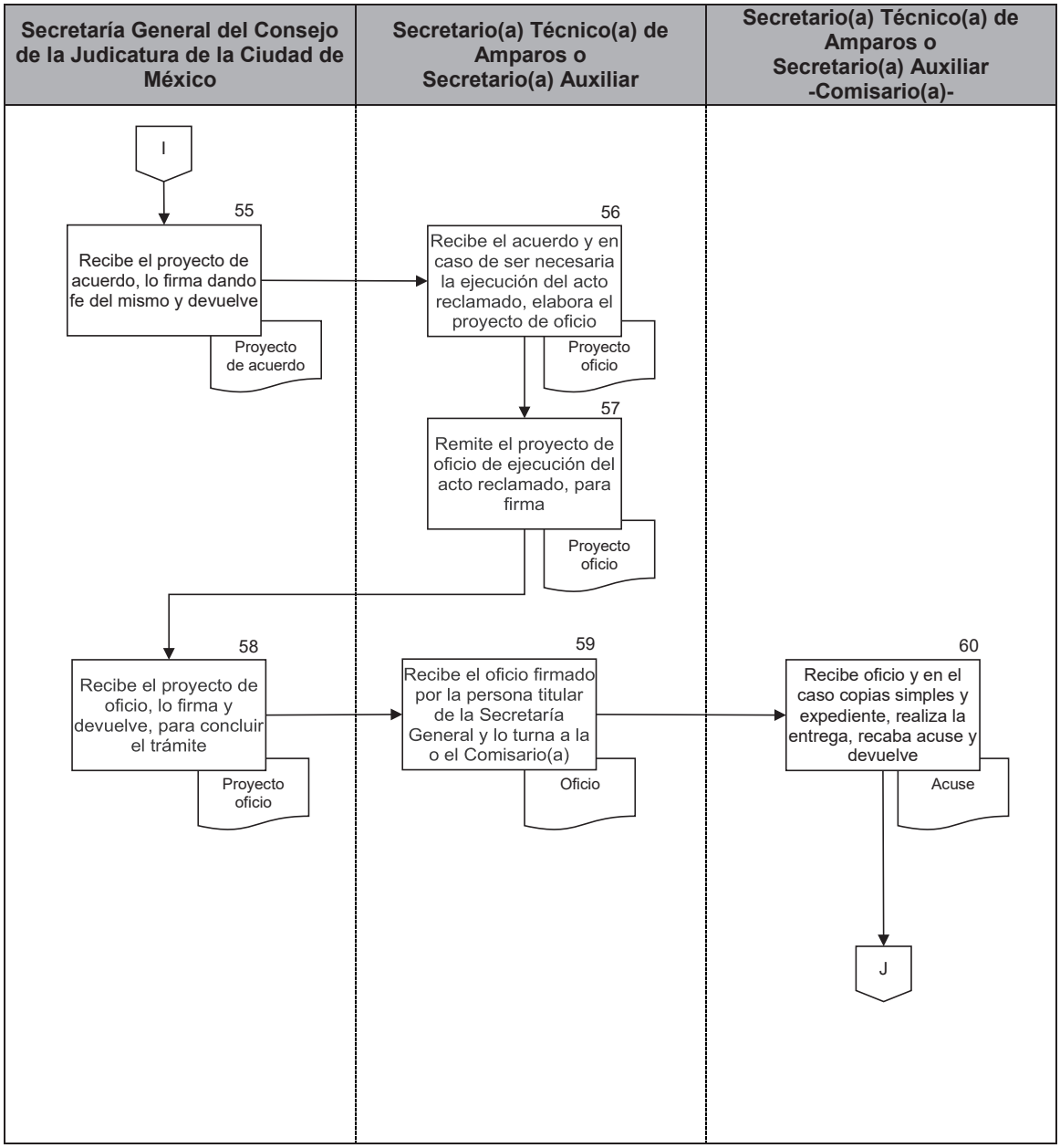

PJCDMX PODER JUDICIAL CIUDAD DE MÉXICO

MANUAL DE PROCEDIMIENTOS

PROCEDIMIENTOS

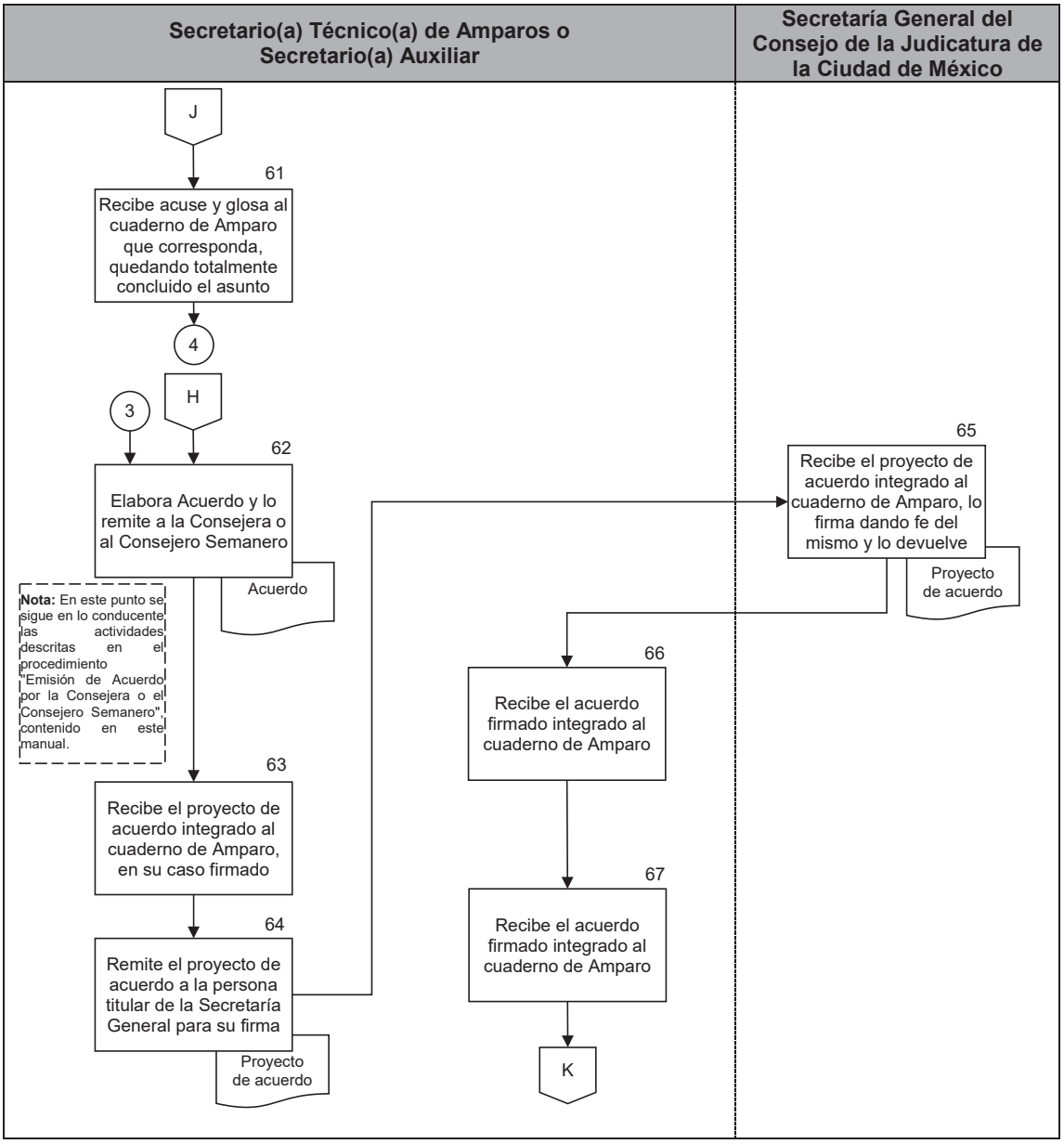

PJCDMX PODER JUDICIAL CIUDAD DE MÉXICO

MANUAL DE PROCEDIMIENTOS

PROCEDIMIENTOS

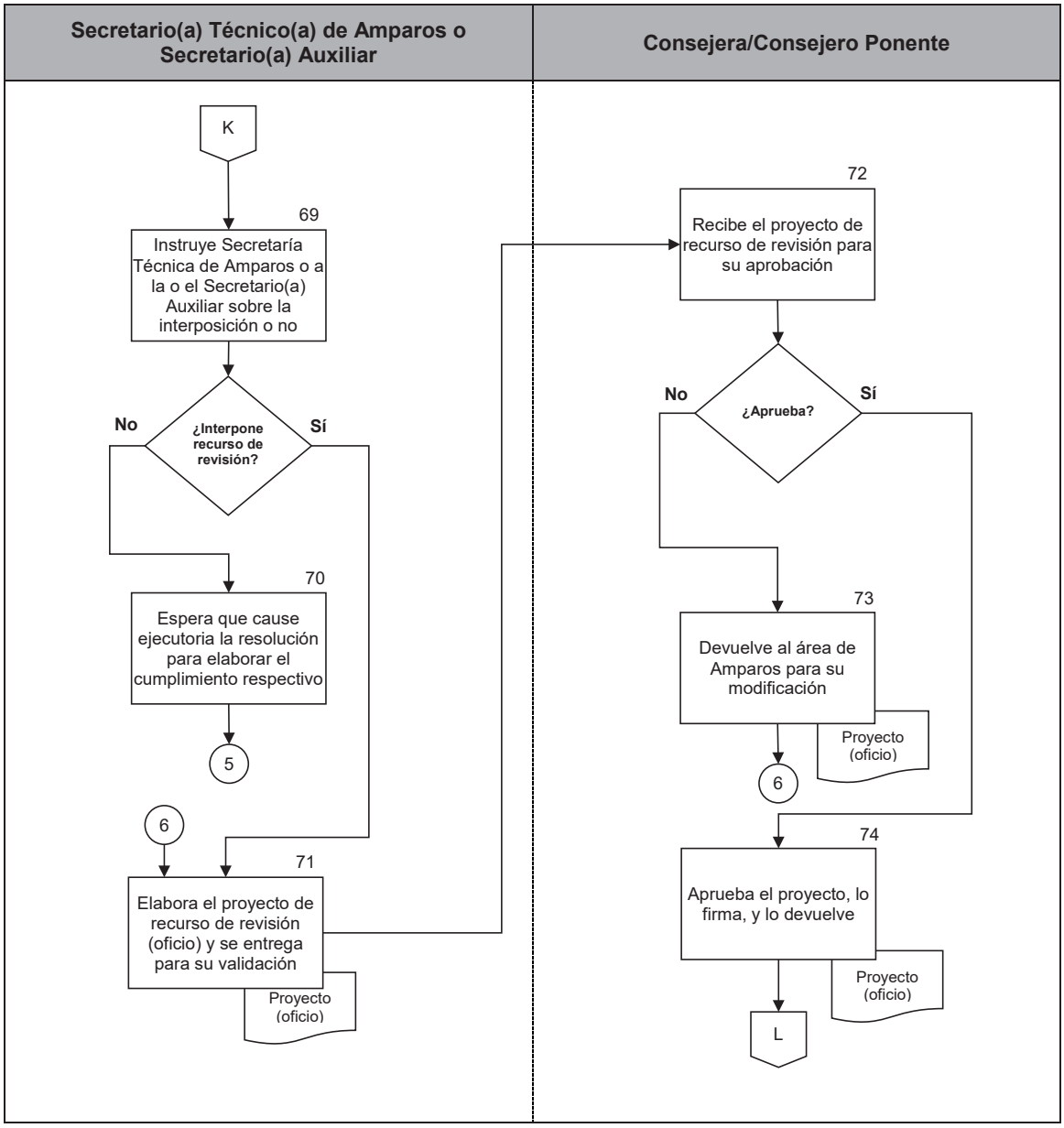

PJCDMX PODER JUDICIAL CIUDAD DE MÉXICO

MANUAL DE PROCEDIMIENTOS

PROCEDIMIENTOS

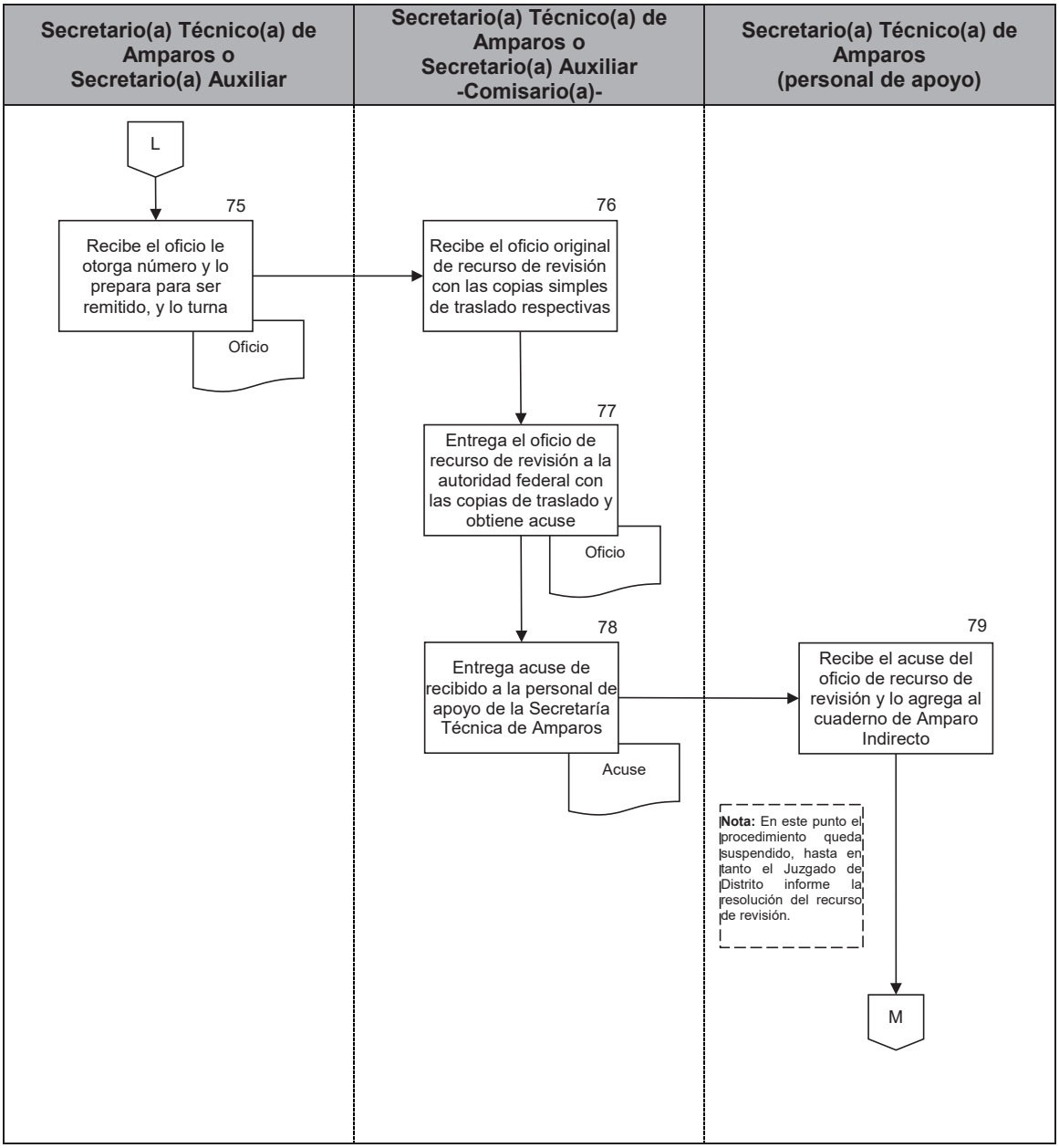

PJCDMX PODER JUDICIAL CIUDAD DE MÉXICO

MANUAL DE PROCEDIMIENTOS

PROCEDIMIENTOS

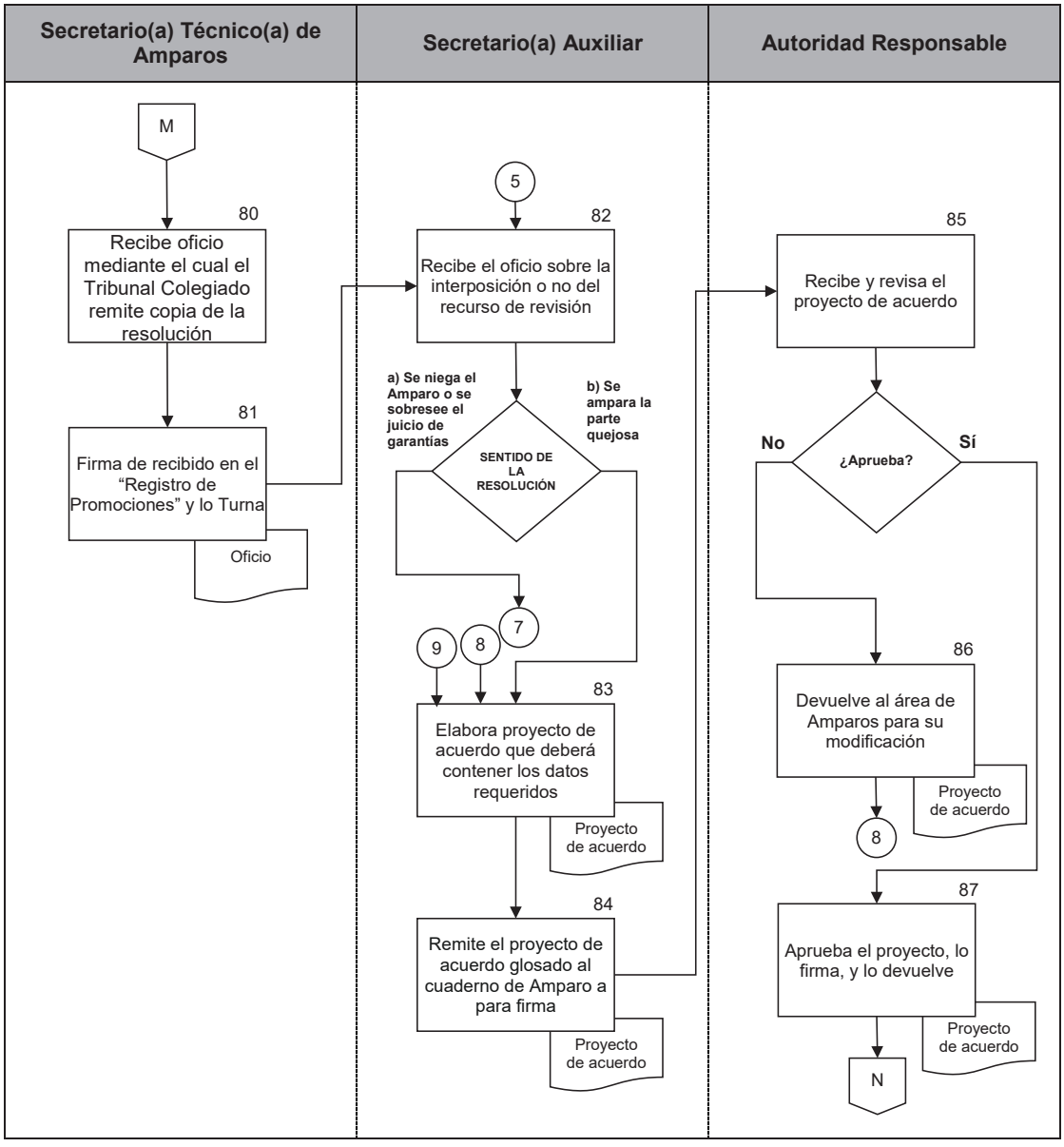

PJCDMX PODER JUDICIAL CIUDAD DE MÉXICO

MANUAL DE PROCEDIMIENTOS

PROCEDIMIENTOS

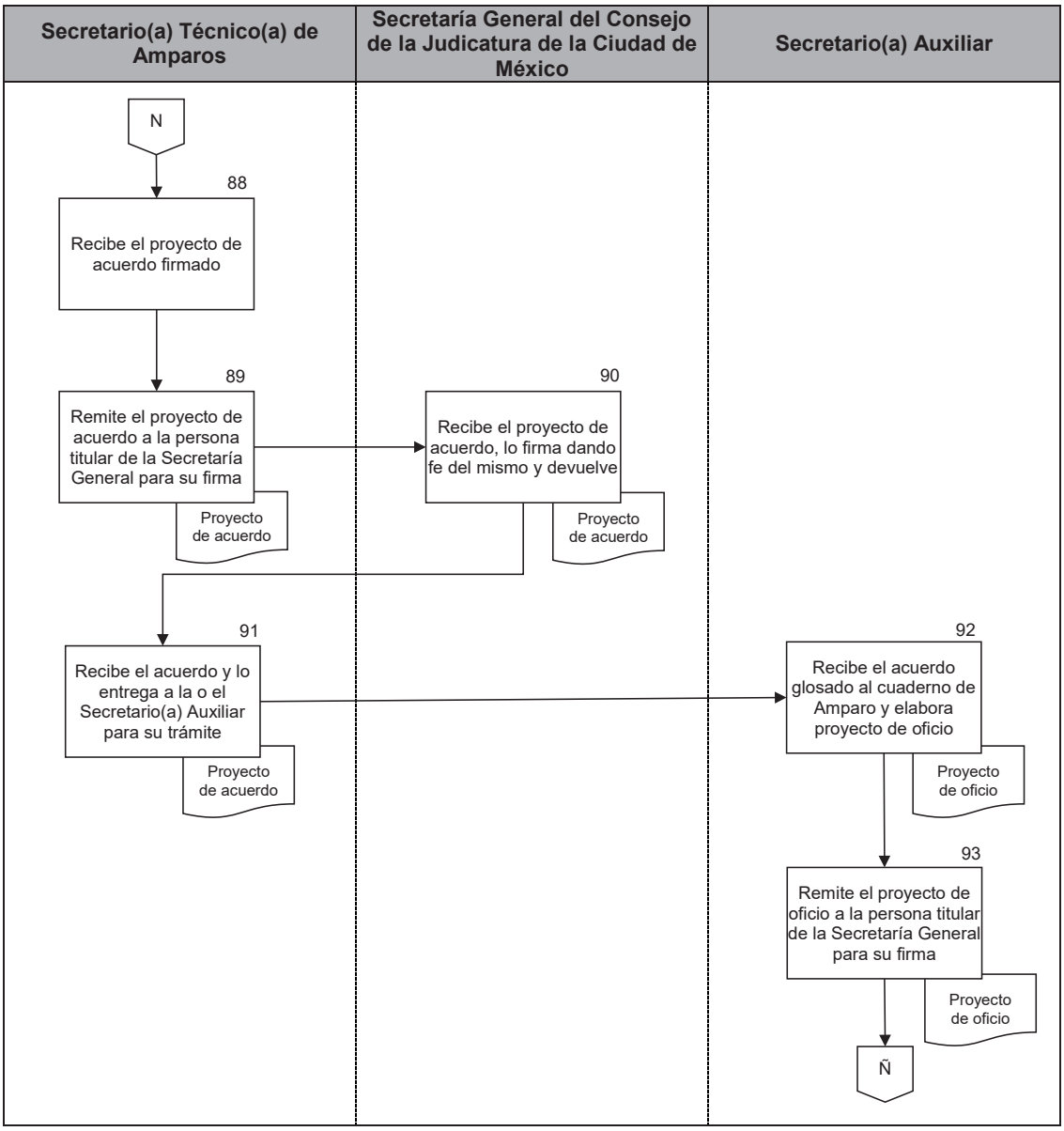

PJCDMX PODER JUDICIAL CIUDAD DE MÉXICO

MANUAL DE PROCEDIMIENTOS

PROCEDIMIENTOS

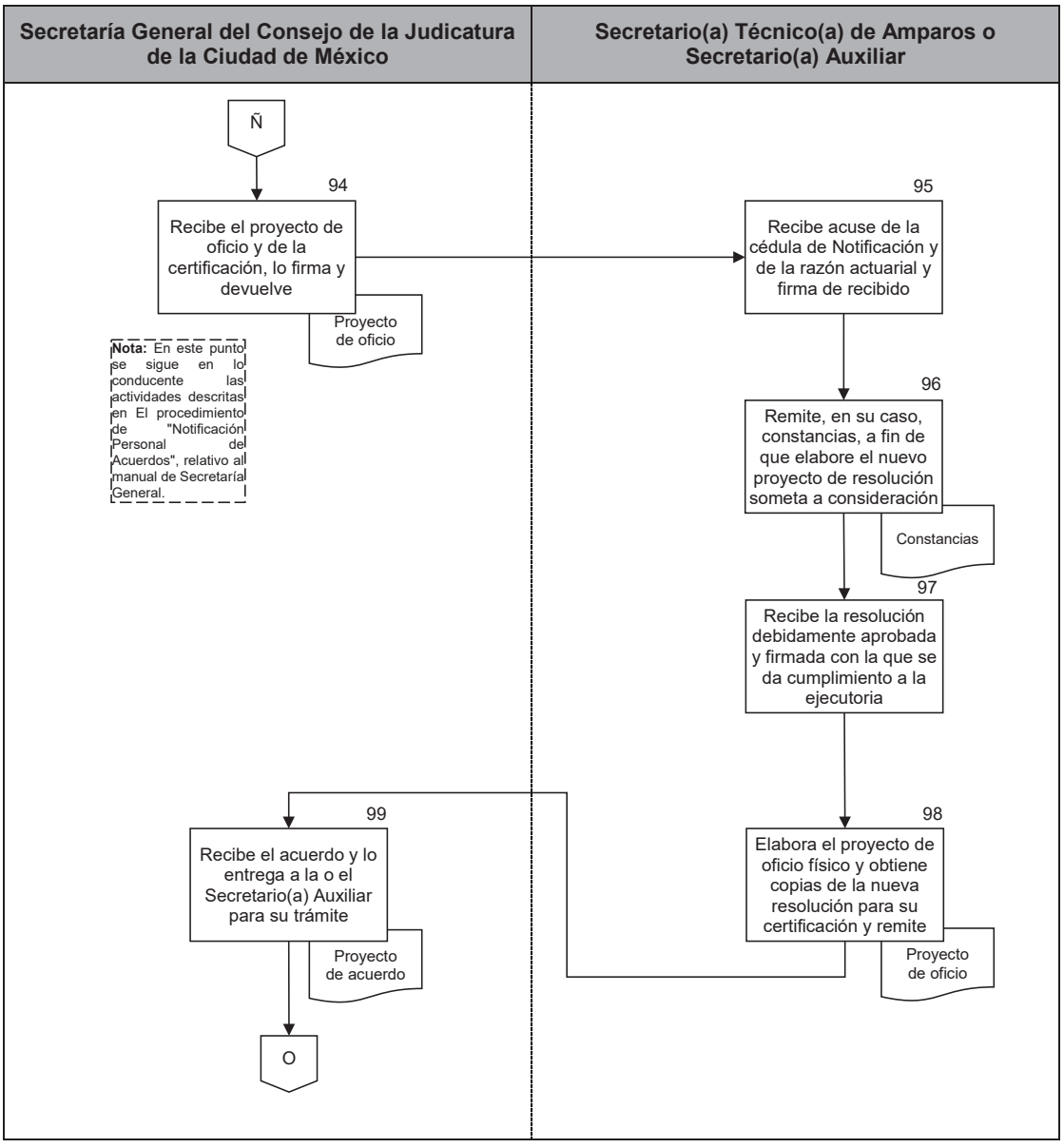

PJCDMX PODER JUDICIAL CIUDAD DE MÉXICO

MANUAL DE PROCEDIMIENTOS

PROCEDIMIENTOS

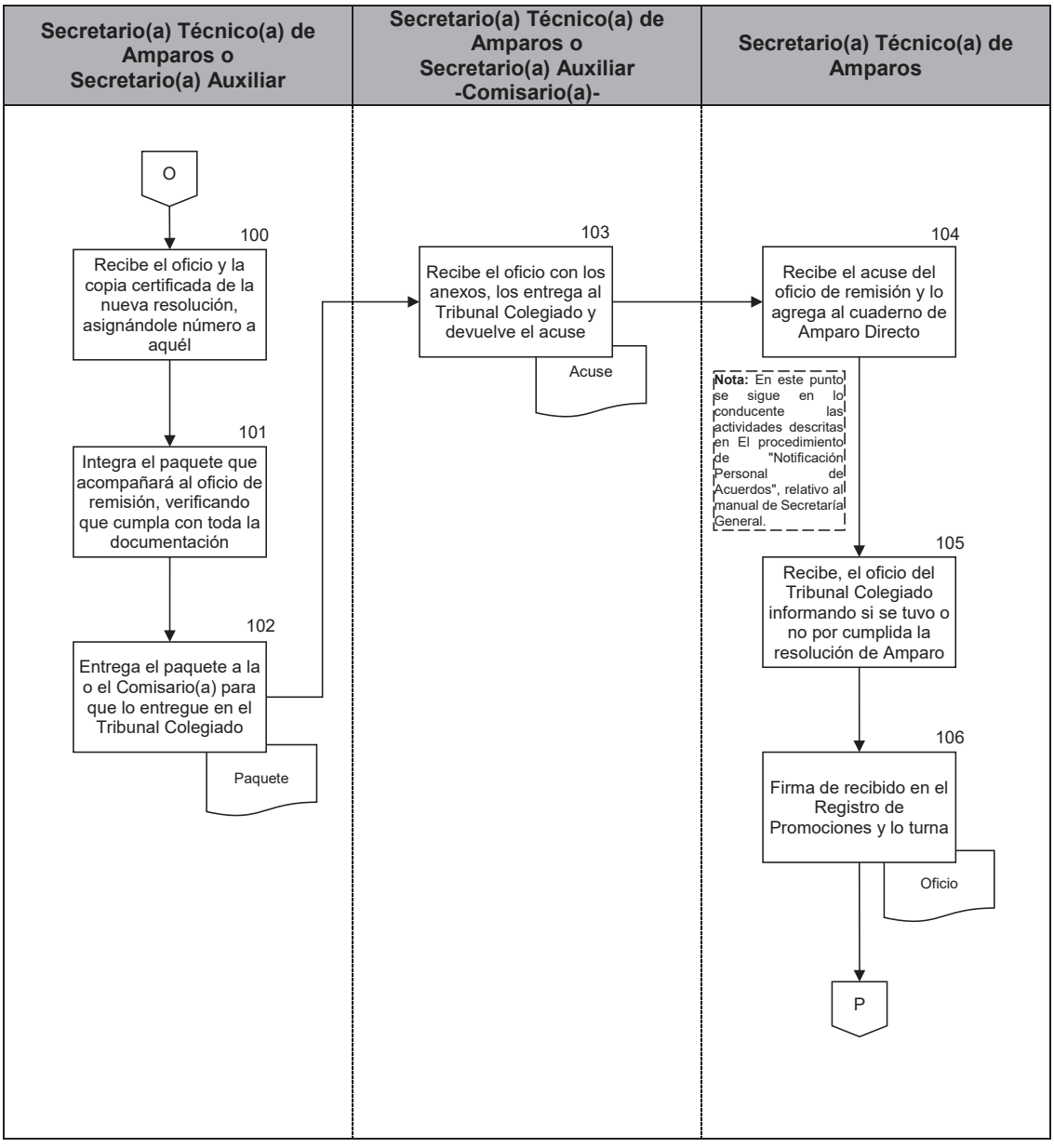

PJCDMX PODER JUDICIAL CIUDAD DE MÉXICO

MANUAL DE PROCEDIMIENTOS

PROCEDIMIENTOS

Secretario(a) Auxiliar

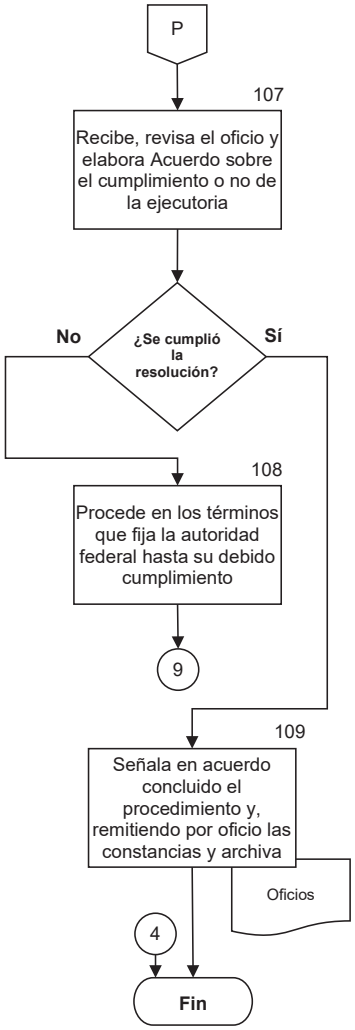

PJCDMX PODER JUDICIAL CIUDAD DE MÉXICO

MANUAL DE PROCEDIMIENTOS

PROCEDIMIENTOS

Procedimiento: SGCJ-015	Amparo Indirecto.
Objetivo general:	Llevar a cabo la substanciación de los Amparos Indirectos interpuestos en contra de algún acto o resolución emitido por autoridades del Pleno o Secretaría General del Consejo de la Judicatura de la Ciudad de México.
Políticas y normas de operación:	

1.El procedimiento se iniciará una vez que se recibió y registró el oficio del Juzgado de Distrito, según lo indicado en el procedimiento de "Recepción de documentos".

2.Los datos que se deben registrar en la Libreta de Amparo Indirecto Nuevos son los siguientes:

a) Fecha de Ingreso.
b) Acto reclamado.
c) Autoridad responsable
d) Tipo de Amparo.
e) Autoridad Federal.
f) Nombre de la parte quejosa.
g) Consejera o Consejero ponente, en su caso.
h) Fecha de la resolución origen del acto reclamado.

3.Por regla general para el informe con justificación son 15 días, pero la Jueza o el Juez de Distrito podrá ampliarlo por 10 días más como lo establece la Ley de Amparo; y excepcionalmente será de 3 días de conformidad a lo previsto en la misma ley.

4.El oficio de la autoridad federal debe contener los siguientes datos:

a) Que esté firmado y dirigido al Pleno del Consejo de la Judicatura de la Ciudad de México y/o a alguna autoridad de la Secretaría General del mismo, que estén señalados como autoridades responsables.
b) Copia de la demanda de Amparo Indirecto por cada autoridad responsable.
c) Nombre de la parte quejosa.

5.En aquellos Amparos Indirectos donde se solicite la suspensión del acto reclamado y se

rinda informe previo, se deberá indicar si se concedió o no la suspensión del acto reclamado, atendiendo al sentido del oficio de requerimiento de la Jueza o Juez Federal.

6.La carátula del cuaderno de Amparo Indirecto deberá contener los siguientes datos:

a) Número y tipo de amparo.
b) Nombre de la parte quejosa.
c) Autoridades del Consejo señaladas como responsables.
d) Acto reclamado.
e) Juzgado de Distrito.
f) Fecha del acto o resolución impugnada.

6.1 Carátula archivística

7.Se formará el cuaderno de Amparo Indirecto con los siguientes documentos:

a) Oficio de la autoridad federal.
b) Copia de la demanda de Amparo Indirecto.
c) Copia simple y/o certificada del acto reclamado
d) Acuerdo donde se tiene por recibido el oficio de la autoridad federal.

8.En el momento en que el proyecto de acuerdo tiene las firmas de la o el Presidente(a), o de la Consejera o del Consejero Semanero y de la persona titular de la Secretaría General del Consejo de la Judicatura de la Ciudad de México, se convierte en acuerdo.

9.El proyecto de acuerdo en el que se concede el Amparo Indirecto, deberá contener los siguientes datos:

a) Que es un Amparo concedido.
b) Que se deja insubsistente el acto reclamado y, en su caso, se solicita la prórroga correspondiente para el cumplimiento de la ejecutoria.
c) Que se ordena remitir copia certificada del acuerdo de insubsistencia al Juzgado de Distrito que corresponda.
d) Que se notifica el acuerdo de insubsistencia a la parte quejosa.
e) Que se turna, en su caso, a la (s) autoridad(es) que haya(n) sido señalada(s) como responsable(s), para que elabore(n) una nueva resolución atendiendo al sentido de la ejecutoria del juicio de Amparo.

10.En el momento que los proyectos de oficio donde se rinde el informe previo y/o con justificación, son firmados por la autoridad responsable respectiva, se convierten en

oficios.

11. Los oficios para dar cumplimiento a la ejecutoria y para ejecutar el acto reclamado deben ser firmados por la persona titular de la Secretaría General del Consejo de la Judicatura de la Ciudad de México

12. Momentos en la tramitación del juicio:

a) Recepción de la demanda (en su caso requerimiento de constancias o expediente a la autoridad correspondiente) y rendición del informe justificado.
b) En el caso, rendición del informe previo.
c) Comunicado de la resolución pronunciada en el juicio por el Juzgado de Distrito.
d) En su caso recepción de la resolución del recurso de revisión (sobresee, niega o concede).

Para cada uno de estos momentos la mesa de Amparos elabora el proyecto de acuerdo correspondiente, turnándolo a la Consejera o al Consejero correspondiente y se sigue lo conducente a las actividades señaladas en el Procedimiento de Emisión de Acuerdos por la Consejera o el Consejero Semanero contenido en este manual, antes de continuar con el procedimiento

13. En el caso de que la resolución niegue el Amparo a la parte quejosa, ésta puede hacer valer recurso de revisión.

14. En caso de concederse el amparo, la autoridad responsable puede hacer valer recurso de revisión, el cual, una vez aprobado por dicha autoridad, puede ser firmado por la misma o por alguno(a) de los delegados designados

PJCDMX PODER JUDICIAL CIUDAD DE MÉXICO

MANUAL DE PROCEDIMIENTOS

PROCEDIMIENTOS

No.	Área.	Descripción de la actividad.	Documentos y/o sistemas de apoyo.
1 2	Secretario(a) Técnico(a) de Amparos	Recibe por conducto de la oficialía de partes de la Secretaría General, el o los oficio(s) del Juzgado de Distrito y anexos, donde se hace del conocimiento, la interposición de un Amparo Indirecto en contra de un acto o resolución emitida por los mismos, y se les requiere, en su caso, que rindan un informe previo (en un término de 48 horas) y/o un Informe con justificación (en un término de 15 días). Firma de recibido en el rubro correspondiente del " Registro de Promociones que controla la oficialía de partes de la Secretaría General" turna el oficio(s) al personal de apoyo para su registro.	
3 4	Secretario(a) Técnico(a) de Amparos (personal de apoyo)	Recibe los oficios y registra en "Libreta de Amparo Indirecto Nuevos" los datos correspondientes. Entrega los oficios a la o el Secretario(a) Auxiliar.	
5	Secretario(a) Auxiliar	Recibe los oficios, y revisa. **¿Existe el Acto reclamado?** **No.** Continúa en la actividad no. 6 **Sí.** Continúa en la actividad no. 7	
6	Secretario(a) Técnico(a) de Amparos	Verifica en el área correspondiente manifieste la inexistencia de dicho acto para señalarlo en los informes previo y/o justificado. (Continúa en la actividad no. 19)	

No.	Área.	Descripción de la actividad.	Documentos y/o sistemas de apoyo.
7	Secretario(a) Auxiliar	Verifica en el área correspondiente la existencia del acto reclamado y en el acuerdo de recepción de demanda de Amparo, se solicitarán en su caso, las constancias respectivas a las autoridades correspondientes del Consejo de la Judicatura o del Tribunal Superior de Justicia, ambos de la Ciudad de México y se ordena se rindan los informes, previo y/o justificado. **Nota:** Ante la falta de algún documento, se solicitará a la autoridad oficiante, y cuando sea entregado a esta Judicatura se continuará con el trámite.	
8		Devuelve a la persona titular de la Secretaría Técnica de Amparos los oficios y anexos relativos a la demanda de Amparo para continuar con el trámite.	
9	Secretario(a) Técnico(a) de Amparos	Recibe los oficios y realiza el estudio y análisis de la demanda de Amparo Indirecto y el requerimiento de la Jueza o el Juez de Distrito.	
10		Turna e instruye a la o el Secretario(a) Auxiliar los términos para elaborar el proyecto de acuerdo de recepción del oficio(s) del Juzgado de Distrito.	
11	Secretario(a) Auxiliar	Recibe original de demanda de Amparo y elabora el proyecto de acuerdo o acuerdos donde se tiene por recibido el o los oficio(s) del Juzgado de Distrito en el que se ordena rendir el informe previo y/o justificado.	• Proyecto de acuerdo
12	Secretario(a) Auxiliar (personal de apoyo)	Elabora las caratulas respectivas y las glosa al cuaderno de Amparo.	• Carátulas

PJCDMX PODER JUDICIAL CIUDAD DE MÉXICO

MANUAL DE PROCEDIMIENTOS

PROCEDIMIENTOS

No.	Área.	Descripción de la actividad.	Documentos y/o sistemas de apoyo.
13	Secretario(a) Auxiliar (personal de apoyo)	Integra el cuaderno de Amparo Indirecto, glosando a la carátula los documentos respectivos y lo entrega a la persona titular de la Secretaría Técnica.	
14	Secretario(a) Técnico(a) de Amparos	Recibe el cuaderno de Amparo Indirecto ya integrado y lo entrega en la oficialía de partes de la ponencia al Consejera o el Consejero Semanero en turno, con el proyecto de acuerdo o acuerdos de recepción del Amparo Indirecto que obra en el mismo, para su validación y firma. **Nota:** En este punto se sigue en lo conducente las actividades descritas en el procedimiento "Emisión de Acuerdo por la Consejera o el Consejero Semanero", contenido en este manual.	
15		Recibe de la ponencia de la Consejera o el Consejero Semanero en turno el proyecto de acuerdo o acuerdos de recepción de demanda de Amparo Indirecto integrado al cuaderno de amparo, firmado por la Consejera o el Consejero Semanero.	
16		Remite el proyecto de acuerdo de recepción de demanda de Amparo Indirecto a la persona titular de la Secretaría General, para su firma y dar fe del mismo.	
17	Secretaría General del Consejo de la Judicatura de la Ciudad de México	Recibe el o los proyectos de acuerdo integrados al cuaderno de Amparo, los firma dando fe de los mismos y los devuelve a la persona titular de la Secretaría Técnica de Amparos o Secretario(a) Auxiliar para continuar el trámite.	

No.	Área.	Descripción de la actividad.	Documentos y/o sistemas de apoyo.
18	Secretario(a) Técnico(a) de Amparos o Secretario(a) Auxiliar	Recibe el o los acuerdos integrados al cuaderno de Amparo Indirecto para la elaboración del proyecto de oficio donde se rinde el informe previo y/o justificado.	
19		Elabora el proyecto del informe previo y/o justificado, dando cumplimiento a lo ordenado por la autoridad federal, remitiéndolo a la autoridad responsable respectiva para su análisis y validación.	• Proyecto de informe
20	Autoridad Responsable del Consejo de la Judicatura de la Ciudad de México	Recibe el proyecto de informe previo y/o justificado para su validación. **¿Aprueba?** **No.** Continúa en la actividad no. 21 **Sí.** Continúa en la actividad no. 22	
21		Devuelve al área de Amparos para su modificación. (Regresa a la actividad no. 19)	
22		Aprueba el (los) proyecto(s), lo(s) firma y devuelve al área de Amparos para continuar con su trámite.	
23	Secretario(a) Técnico(a) de Amparos	Recibe el oficio de remisión donde se rinde el informe previo y/o justificado a la autoridad federal, les otorga número de oficio y turna a la o el Secretario(a) Auxiliar para continuar con su trámite.	
24	Secretario(a) Auxiliar	Recibe el oficio de informe previo y/o justificado y prepara el paquete que se enviara al Juzgado de Distrito (acompañando expedientes administrativos, documentos originales o en copia simple o certificada que se ordena en dichos informes sean remitidos).	

No.	Área.	Descripción de la actividad.	Documentos y/o sistemas de apoyo.
25 26	Secretario(a) Auxiliar	Integra el paquete que acompañará al oficio de remisión, verificando que cumpla con toda la documentación señalada en el mismo, como anexos. Entrega a la o el Comisario(a) el paquete junto con el oficio de remisión del informe previo y/o justificado.	
27 28 29	Secretario(a) Técnico(a) de Amparos -Comisario(a)-	Recibe paquete y oficio de remisión del informe previo y/o justificado. Entrega el oficio con informe previo y/o justificado a la autoridad federal con los anexos y obtiene acuse de recibido. Entrega acuse de recibido al personal de apoyo de la Secretaría Técnica de Amparos.	
30	Secretario(a) Técnico(a) de Amparos (personal de apoyo)	Recibe el acuse de recibido del oficio de informe previo y/o justificado y lo agrega al cuaderno de Amparo Indirecto **Nota:** En este punto el procedimiento queda suspendido, hasta en tanto el Juzgado de Distrito resuelva el Juicio de Amparo Indirecto y lo haga del conocimiento del Consejo acompañando copia de dicha resolución.	
31 32	Secretario(a) Técnico(a) de Amparos	Recibe por conducto de la oficialía de partes de la Secretaría General, el oficio mediante el cual el Juzgado de Distrito remite copia de la resolución que resuelve el juicio de Amparo. Firma de recibido en el rubro correspondiente del "Registro de Promociones que controla la oficialía de partes de la Secretaría General".	

No.	Área.	Descripción de la actividad.	Documentos y/o sistemas de apoyo.
33	Secretario(a) Técnico(a) de Amparos	Turna el Oficio a la o el Secretario(a) Auxiliar para elaborar el proyecto de acuerdo respectivo.	
34	Secretario(a) Auxiliar	Recibe el oficio mediante el cual el Juzgado de Distrito remite copia de la resolución que resuelve el juicio de Amparo y lo revisa. **¿Sentido de la Resolución?** **a) Se niega el Amparo o se sobresee el juicio de garantías** Continúa en la actividad no. 35 **b) Se ampara a la parte quejosa** Continúa en la actividad no. 44	
35		Elabora el proyecto de acuerdo en el que se tiene por recibida la resolución del Juzgado de Distrito, asentando que se negó o se sobreseyó el Amparo a la parte quejosa, remitiéndolo para firma de la Consejera o el Consejero Semanero el cual se glosa al cuaderno de Amparo. **Nota:** En este punto se sigue lo conducente a las actividades descritas en el procedimiento de “Emisión de Acuerdos por la Consejera o el Consejero Semanero”, contenido en este manual.	• Proyecto de acuerdo
36		Recibe de la ponencia de la Consejera o el Consejero Semanero en turno el proyecto de acuerdo integrado al cuaderno de Amparo, en su caso firmado por la Consejera o el Consejero Semanero.	
37		Remite el proyecto de acuerdo a la persona titular de la Secretaría General para su firma.	

No.	Área.	Descripción de la actividad.	Documentos y/o sistemas de apoyo.
38	Secretaría General del Consejo de la Judicatura de la Ciudad de México	Recibe el proyecto de acuerdo integrado al cuaderno de Amparo, lo firma dando fe del mismo y lo devuelve a la persona titular de la Secretaría Técnica de Amparos o a la o el Secretario(a) Auxiliar para continuar el trámite.	
39	Secretario(a) Técnico(a) de Amparos o Secretario(a) Auxiliar	Recibe el acuerdo firmado integrado al cuaderno de Amparo. **Nota:** En este punto el Consejo de la Judicatura de la Ciudad de México, queda en espera de que el Juzgado de Distrito informe si el quejoso hizo valer recurso de revisión o bien causó ejecutoria la sentencia.	
40	Secretario(a) Auxiliar	Recibe el oficio mediante el cual el Juzgado de Distrito remite la determinación sobre la interposición o no del recurso de revisión. **¿Se interpuso recurso de revisión?** **No.** Continúa con la actividad no 41. **Sí.** Continua con la actividad no 50.	
41		Elabora el proyecto de acuerdo en el que se tiene por recibida la determinación, asienta que el acto reclamado queda firme y declara que la misma ha causado estado, remitiéndolo para firma a la Consejera o el Consejero Semanero, el cual se glosa al cuaderno de amparo. **Nota**: En este punto se sigue en lo conducente las actividades descritas en el procedimiento "Emisión de Acuerdo por la Consejera o el Consejero Semanero", contenido en este manual.	• Proyecto de acuerdo

No.	Área.	Descripción de la actividad.	Documentos y/o sistemas de apoyo.
42	Secretario(a) Técnico(a) de Amparos o Secretario(a) Auxiliar	Recibe el proyecto de acuerdo glosado al cuaderno de Amparo firmado por la Consejera o el Consejero Semanero y lo remite a la persona titular de la Secretaría General para su firma.	
43	Secretaría General del Consejo de la Judicatura de la Ciudad de México	Recibe el proyecto de acuerdo, lo firma dando fe del mismo y devuelve a la persona titular de la Secretaría Técnica de Amparos o a la o el Secretario(a) Auxiliar para concluir el trámite.	
44 45	Secretario(a) Técnico(a) de Amparos o Secretario(a) Auxiliar	Recibe el acuerdo y en caso de ser necesaria la ejecución del acto reclamado al Consejo, elabora el proyecto de oficio para turnar las constancias a la autoridad competente. Remite el proyecto de oficio de ejecución del acto reclamado a la persona titular de la Secretaría General para su firma.	• Proyecto de oficio
46	Secretaría General del Consejo de la Judicatura de la Ciudad de México	Recibe el proyecto de oficio, lo firma y devuelve a la persona titular de la Secretaría Técnica de Amparos o a la o el Secretario(a) Auxiliar para concluir el trámite.	
47	Secretario(a) Técnico(a) de Amparos o Secretario(a) Auxiliar	Recibe el oficio de ejecución del acto reclamado firmado por la persona titular de la Secretaría General y lo turna a la o el Comisario(a) para su entrega, en el caso con las copias simples respectivas y expediente administrativo.	
48	Secretario(a) Técnico(a) de Amparos -Comisario(a)-	Recibe oficio y en el caso las copias simples respectivas y expediente administrativo, procediendo a realizar la entrega y recabar acuse con el sello de recepción de la autoridad competente, misma que devuelve al área de Amparos.	

PJCDMX PODER JUDICIAL CIUDAD DE MÉXICO

MANUAL DE PROCEDIMIENTOS

PROCEDIMIENTOS

No.	Área.	Descripción de la actividad.	Documentos y/o sistemas de apoyo.
49	Secretario(a) Técnico(a) de Amparos o Secretario(a) Auxiliar	Recibe acuse y glosa al cuaderno de Amparo que corresponda, quedando totalmente concluido el asunto y dando por terminando el procedimiento. (Conecta con el fin del procedimiento)	
50		Elabora un acuerdo dando vista en su caso al Pleno, a la Consejera o al Consejero Ponente o a la autoridad que emitió el acto reclamado para que decida sobre la interposición del recurso de revisión y lo remite a la Consejera o al Consejero Semanero. **Nota:** En este punto se sigue en lo conducente las actividades descritas en el procedimiento "Emisión de Acuerdo por la Consejera o el Consejero Semanero", contenido en este manual.	• Acuerdo
51		Recibe de la ponencia de la Consejera o el Consejero Semanero en turno el proyecto de acuerdo integrado al cuaderno de Amparo, en su caso firmado por la Consejera o el Consejero Semanero.	
52		Remite el proyecto de acuerdo a la persona titular de la Secretaría General para su firma.	
53	Secretaría General del Consejo de la Judicatura de la Ciudad de México	Recibe el proyecto de acuerdo integrado al cuaderno de Amparo, lo firma dando fe del mismo y lo devuelve a la persona titular de la Secretaría Técnica de Amparos o a la o el Secretario(a) Auxiliar para continuar el trámite.	
54	Secretario(a) Técnico(a) de Amparos o Secretario(a) Auxiliar	Recibe el acuerdo firmado integrado al cuaderno de Amparo.	

PJCDMX PODER JUDICIAL CIUDAD DE MÉXICO

MANUAL DE PROCEDIMIENTOS

PROCEDIMIENTOS

No.	Área.	Descripción de la actividad.	Documentos y/o sistemas de apoyo.
55	Secretario(a) Técnico(a) de Amparos o Secretario(a) Auxiliar	Da vista a la autoridad responsable para que analice si hace valer recurso de revisión o no.	
56	Autoridad responsable del Consejo de la Judicatura de la Ciudad de México	Instruye a la persona titular de la Secretaría Técnica de Amparos o a la o el Secretario(a) Auxiliar sobre la interposición o no del recurso de revisión.	
57	Secretario(a) Técnico(a) de Amparos o Secretario(a) Auxiliar	Recibe la instrucción de la autoridad responsable sobre la interposición o no del recurso de revisión. **¿Interpone recurso de revisión?** **No.** Continúa en la actividad no. 58 **Sí.** Continúa en la actividad no. 59	
58		Espera que cause ejecutoria la resolución para elaborar el cumplimiento respectivo. (Conecta con la actividad no. 71)	
59		Elabora el proyecto de recurso de revisión (oficio) y se entrega a la Consejera o al Consejero Ponente para su validación.	• Proyecto de oficio
60	Consejera/Consejero Ponente	Recibe el proyecto de recurso de revisión para su aprobación. **¿Aprueba?** **No.** Continúa en la actividad no. 61 **Sí.** Continúa en la actividad no. 62	
61		Devuelve al área de Amparos para su modificación. (Regresa a la actividad no. 59)	

No.	Área.	Descripción de la actividad.	Documentos y/o sistemas de apoyo.
62	Consejera/Consejero Ponente	Aprueba el proyecto, lo firma, y lo devuelve a la persona titular de la Secretaría Técnica de Amparos o puede ser firmado por alguno(a) de las o los delegados de dicha autoridad cuando la autoridad ha dado su autorización.	
63	Secretario(a) Técnico(a) de Amparos o Secretario(a) Auxiliar	Recibe el oficio de interposición de recurso de revisión, le otorga número y lo prepara para ser remitido al Juzgado de Distrito respectivo, y lo turna a la o el Comisario(a) con las copias simples de traslado respectivas.	
64 65 66	Secretario(a) Técnico(a) de Amparos -Comisario(a)-	Recibe el oficio original de recurso de revisión con las copias simples de traslado respectivas. Entrega el oficio de recurso de revisión a la autoridad federal con las copias de traslado respectivas y obtiene acuse de recibido. Entrega acuse de recibido a la personal de apoyo de la Secretaría Técnica de Amparos.	
67	Secretario(a) Técnico(a) de Amparos (personal de apoyo)	Recibe el acuse del oficio de recurso de revisión y lo agrega al cuaderno de Amparo Indirecto. **Nota:** En este punto el procedimiento queda suspendido, hasta en tanto el Juzgado de Distrito informe la resolución del recurso de revisión.	
68	Secretario(a) Técnico(a) de Amparos	Recibe por conducto de la oficialía de partes de la Secretaría General, el oficio mediante el cual el Juzgado de Distrito remite copia de la resolución por la que se resolvió el recurso de revisión.	

PJCDMX PODER JUDICIAL CIUDAD DE MÉXICO

MANUAL DE PROCEDIMIENTOS

PROCEDIMIENTOS

No.	Área.	Descripción de la actividad.	Documentos y/o sistemas de apoyo.
69	Secretario(a) Técnico(a) de Amparos	Firma de recibido en el rubro correspondiente del "Registro de Promociones que controla la Oficialía de partes de la Secretaría General" y lo turna a la o el Secretario(a) Auxiliar.	
70	Secretario(a) Auxiliar	Recibe el oficio y revisa el sentido de la resolución del recurso de revisión, que puede modificar, confirmar o revocar la sentencia recurrida. **SENTIDO DE LA RESOLUCIÓN** **a) Se niega el Amparo o se sobresee el juicio de garantías** Regresa la actividad no. 41 **b) Se ampara a la parte quejosa** Continúa en la actividad no. 71	
71		Elabora proyecto de acuerdo que deberá contener los datos requeridos.	• Proyecto de Acuerdo
72		Remite el proyecto de acuerdo glosado al cuaderno de Amparo a la autoridad responsable del Consejo de la Judicatura de la Ciudad de México para su firma.	
73	Autoridad responsable del Consejo de la Judicatura de la Ciudad de México	Recibe y revisa el proyecto de acuerdo. **¿Aprueba?** **No.** Continúa en la actividad no. 74 **Sí.** Continúa en la actividad no. 75	
74		Devuelve al área de Amparos con sus observaciones respectivas para su modificación. (Regresa a la actividad no. 71)	
75		Aprueba el proyecto, lo firma y devuelve al área de Amparos para continuar con su trámite.	

PJCDMX PODER JUDICIAL CIUDAD DE MÉXICO

MANUAL DE PROCEDIMIENTOS

PROCEDIMIENTOS

No.	Área.	Descripción de la actividad.	Documentos y/o sistemas de apoyo.
76 77	Secretario(a) Técnico(a) de Amparos	Recibe el proyecto de acuerdo firmado por la autoridad responsable del Consejo de la Judicatura de la Ciudad de México. Remite el proyecto de acuerdo a la persona titular de la Secretaría General del Consejo para su firma.	
78	Secretaría General del Consejo de la Judicatura de la Ciudad de México	Recibe el proyecto de acuerdo, lo firma dando fe del mismo y devuelve a la persona titular de la Secretaría Técnica de Amparos para proseguir el trámite.	
79	Secretario(a) Técnico(a) de Amparos	Recibe el acuerdo y lo entrega a la o el Secretario(a) Auxiliar para su trámite.	
80 81	Secretario(a) Auxiliar	Recibe el acuerdo glosado al cuaderno de Amparo y elabora proyecto de oficio con el que se remite copia certificada del acuerdo de insubsistencia al Juzgado de Distrito correspondiente. Remite el proyecto de oficio del acuerdo de insubsistencia y del proyecto de certificación de la misma a la persona titular de la Secretaría General para su firma.	• Proyecto de oficio
82	Secretaría General del Consejo de la Judicatura de la Ciudad de México	Recibe el proyecto de oficio y de la certificación de la insubsistencia, lo firma y devuelve a la persona titular de la Secretaría Técnica de Amparos o a la o el Secretario(a) Auxiliar para continuar el trámite. **Nota:** En este punto se sigue en lo conducente las actividades descritas en El procedimiento de "Notificación Personal de Acuerdos", relativo al manual de Secretaría General.	

PJCDMX PODER JUDICIAL CIUDAD DE MÉXICO

MANUAL DE PROCEDIMIENTOS

PROCEDIMIENTOS

No.	Área.	Descripción de la actividad.	Documentos y/o sistemas de apoyo.
83	Secretario(a) Técnico(a) de Amparos o Secretario(a) Auxiliar	Recibe el acuse de la cédula de Notificación y de la razón actuarial respectiva y las agrega al Cuaderno de Amparo Indirecto y firma de recibido en la "Libro de Actuarios" en el rubro correspondiente.	
84		Remite, en su caso, las constancias respectivas a la Consejera o al Consejero Ponente del acto reclamado, a fin de que elabore el nuevo proyecto de resolución conforme a los lineamientos establecidos en la sentencia de amparo, y en su oportunidad lo someta a la consideración de la autoridad correspondiente del Consejo para su aprobación.	
85		Recibe de la Consejera o del Consejero Ponente o del Pleno la resolución debidamente aprobada y firmada con la que se da cumplimiento a la ejecutoria.	
86		Elabora el proyecto de oficio físico y obtiene copias de la nueva resolución para su certificación, por medio del cual se comunica el cumplimiento de la ejecutoria a la autoridad federal y los remite para su firma y certificación a la persona titular de la Secretaría General.	• Proyecto de oficio
87	Secretaría General del Consejo de la Judicatura de la Ciudad de México	Recibe, firma y coloca el sello en el oficio de remisión a la autoridad federal, y certifica las copias de la resolución y los devuelve al área de amparos.	
88	Secretario(a) Técnico(a) de Amparos o Secretario(a) Auxiliar	Recibe el oficio y la copia certificada de la nueva resolución, asignándole número a aquél, a fin de preparar el paquete que se enviará al Juzgado de Distrito.	

PJCDMX PODER JUDICIAL CIUDAD DE MÉXICO

MANUAL DE PROCEDIMIENTOS

PROCEDIMIENTOS

No.	Área.	Descripción de la actividad.	Documentos y/o sistemas de apoyo.
89	Secretario(a) Técnico(a) de Amparos o Secretario(a) Auxiliar	Integra el paquete que acompañará al oficio de remisión, verificando que cumpla con toda la documentación señalada en el mismo, como anexos	
90		Entrega el paquete a la o el Comisario(a) para que lo entregue en el Juzgado de Distrito correspondiente.	
91	Secretario(a) Técnico(a) de Amparos -Comisario(a)-	Recibe el oficio con los anexos, los entrega al Juzgado de Distrito y devuelve el acuse respectivo a la persona titular de la Secretaría Técnica de Amparos.	
92	Secretario(a) Técnico(a) de Amparos	Recibe el acuse del oficio de remisión y lo agrega al cuaderno de Amparo Indirecto. **Nota:** En este momento se queda en espera de que el Juzgado de Distrito informe si tuvo o no por cumplida la sentencia.	
93		Recibe por conducto de la oficialía de partes de la Secretaría General, el oficio del Juzgado de Distrito informando si se tuvo o no por cumplida la resolución de Amparo, de conformidad a los resolutivos de la sentencia.	
94		Firma de recibido en el rubro correspondiente del " Registro de Promociones que controla la oficialía de partes de la Secretaría General" y lo turna a la o el Secretario(a) Auxiliar.	
95	Secretario(a) Auxiliar	Recibe, revisa el oficio y elabora un acuerdo sobre el cumplimiento o no de la ejecutoria. **¿Se cumplió la resolución?** **No.** Continúa en la actividad no. 96 **Sí.** Continúa en la actividad no. 97	• Acuerdo

No.	Área.	Descripción de la actividad.	Documentos y/o sistemas de apoyo.
96	Secretario(a) Auxiliar	Procede en los términos que fija la autoridad federal hasta su debido cumplimiento. (Regresa a la actividad no. 71)	
97		Señala en el acuerdo que se tiene por concluido el procedimiento y, en su caso, se hace del conocimiento tal situación al área respectiva, remitiendo por oficio las constancias correspondientes y archivándose el asunto.	

FIN DEL PROCEDIMIENTO

PJCDMX PODER JUDICIAL CIUDAD DE MÉXICO

MANUAL DE PROCEDIMIENTOS

PROCEDIMIENTOS

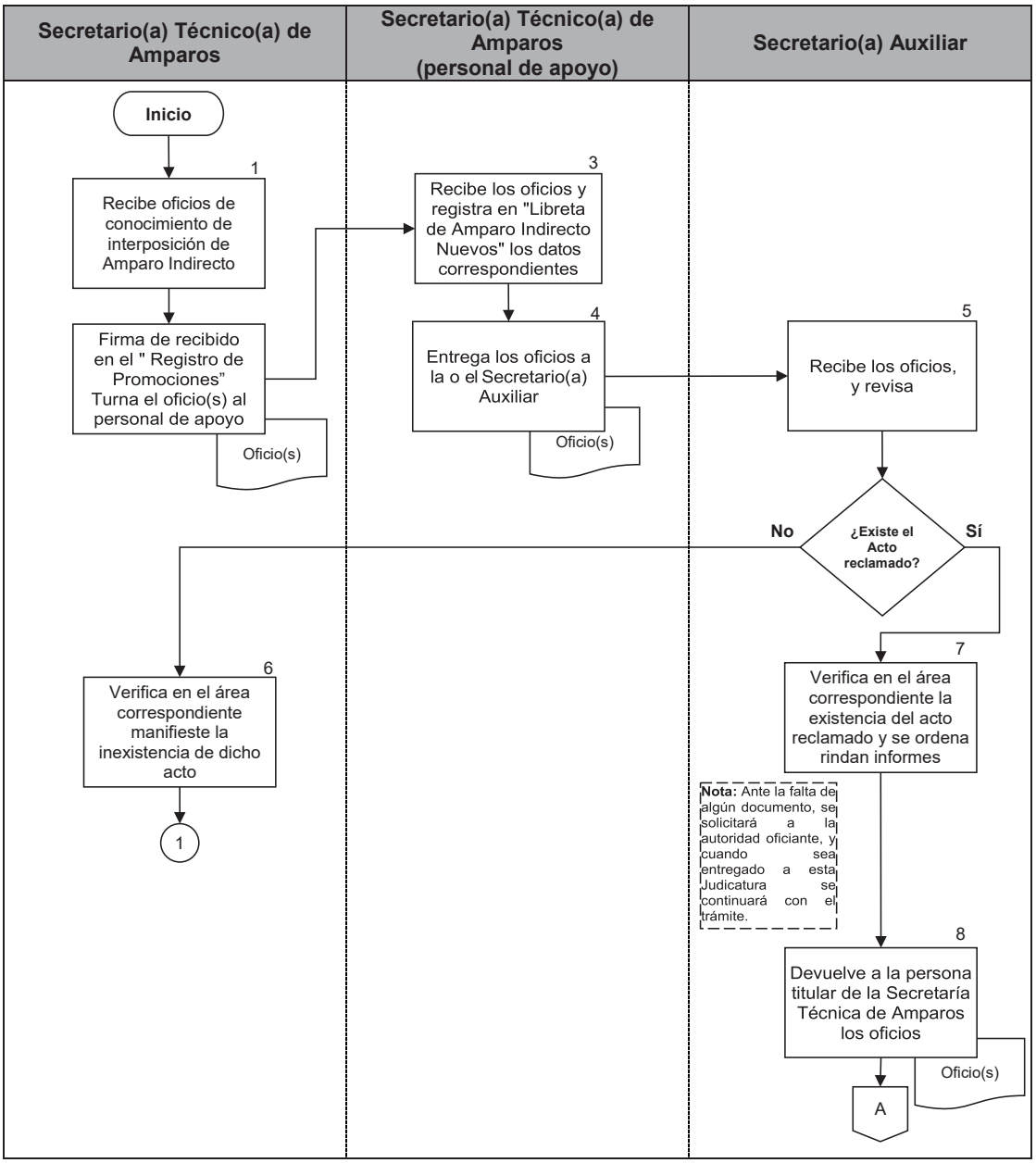

PJCDMX
PODER JUDICIAL
CIUDAD DE MÉXICO

MANUAL DE PROCEDIMIENTOS

PROCEDIMIENTOS

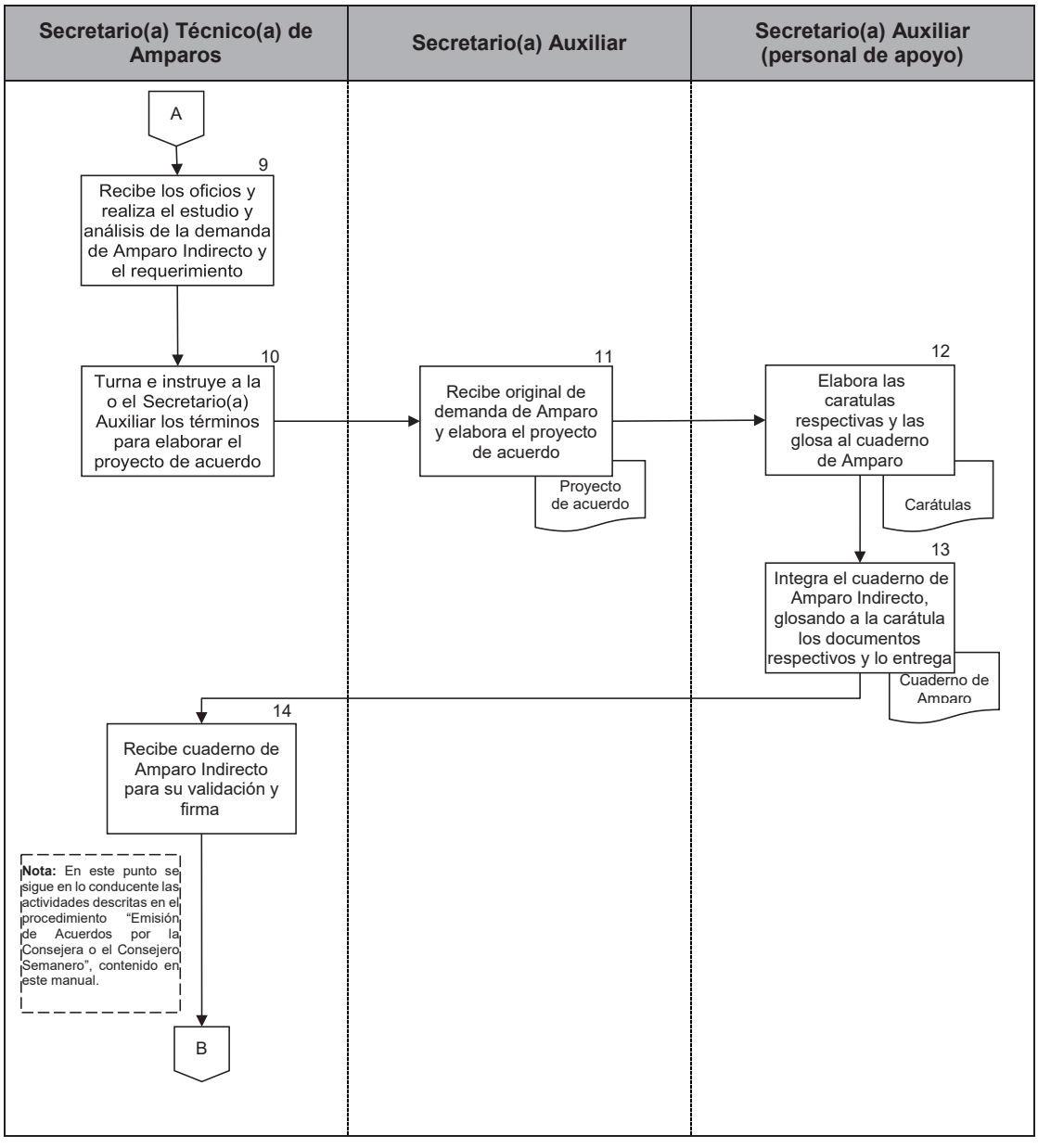

PJCDMX PODER JUDICIAL CIUDAD DE MÉXICO

MANUAL DE PROCEDIMIENTOS

PROCEDIMIENTOS

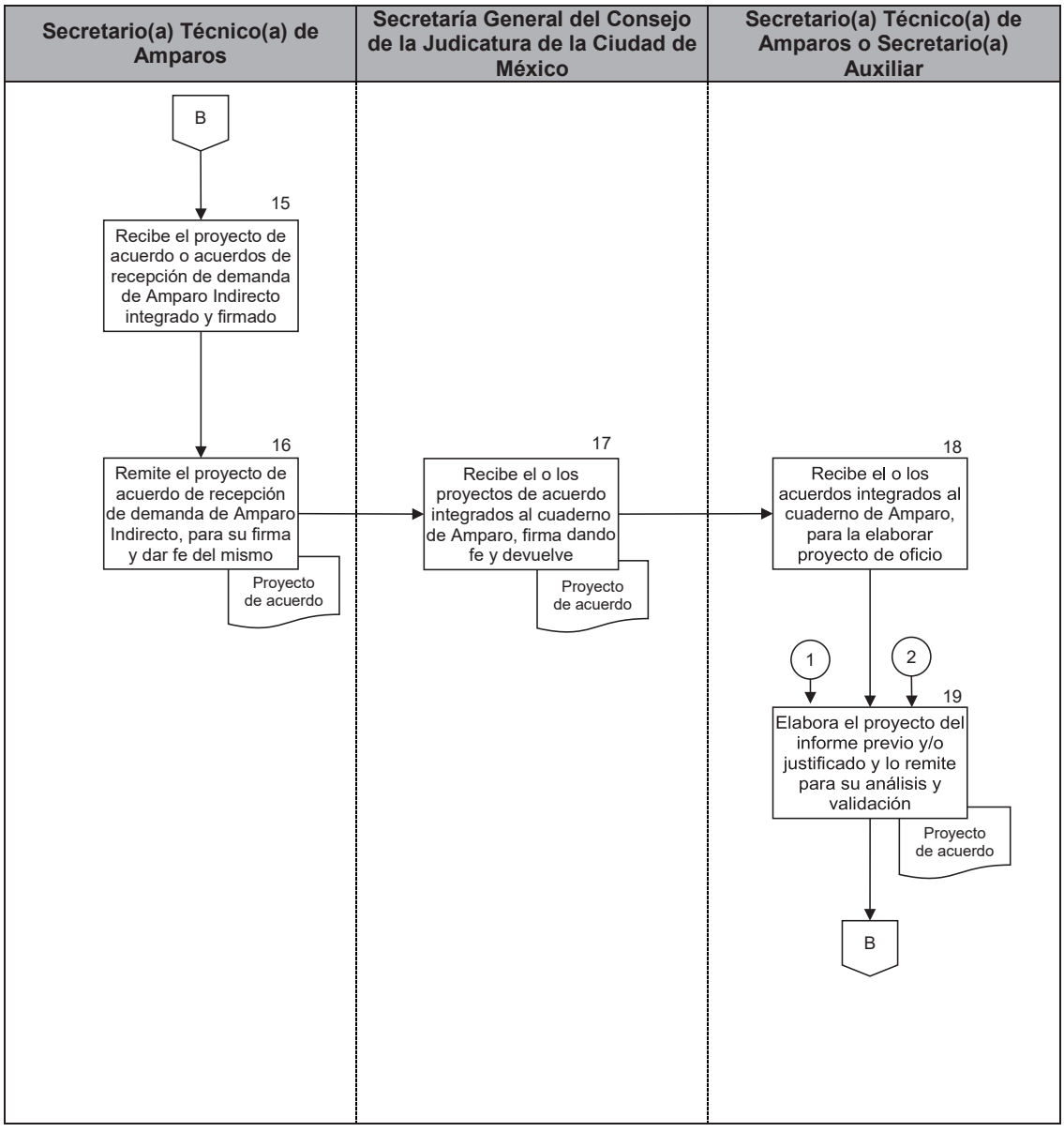

PJCDMX PODER JUDICIAL CIUDAD DE MÉXICO

MANUAL DE PROCEDIMIENTOS

PROCEDIMIENTOS

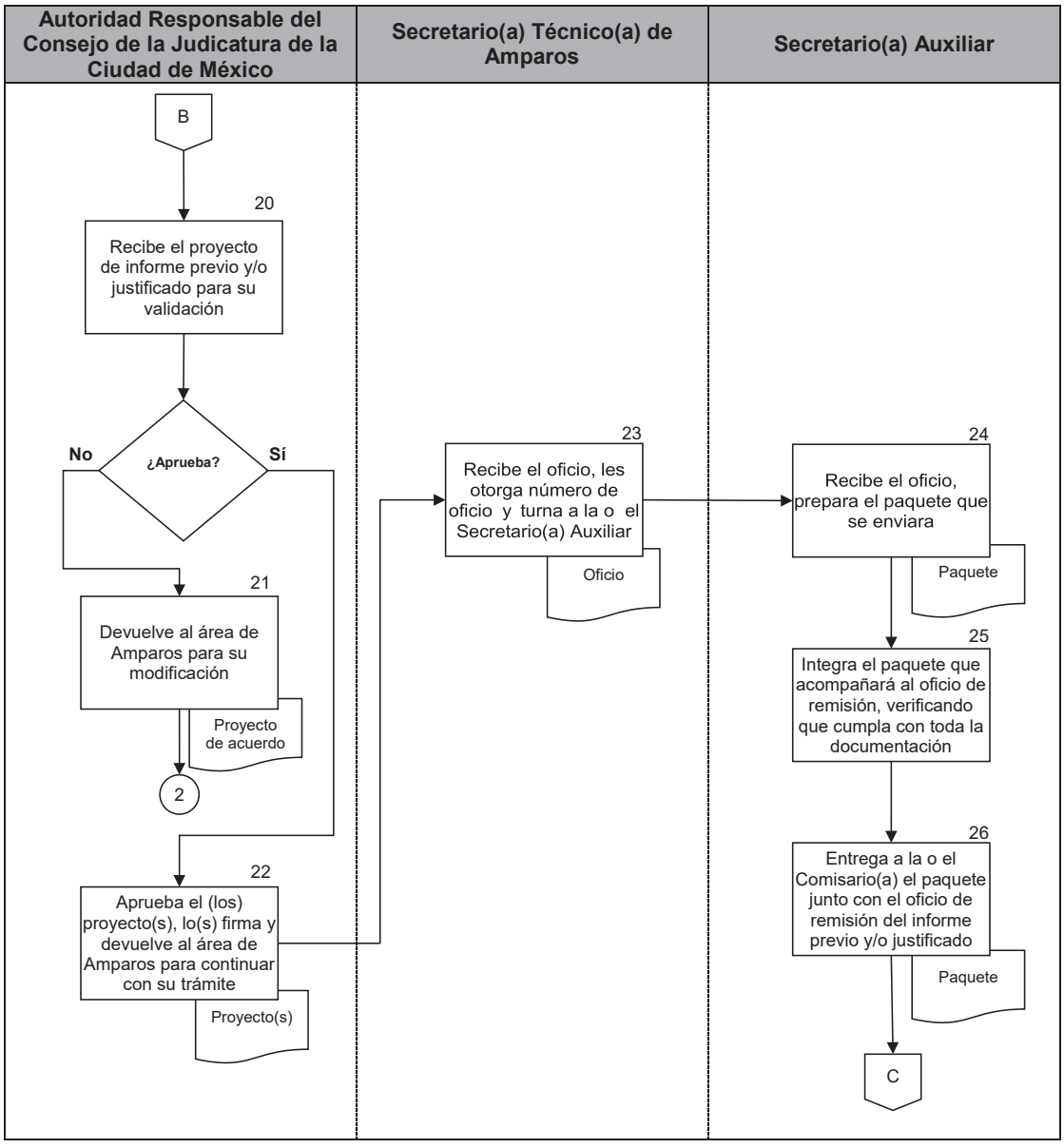

PJCDMX PODER JUDICIAL CIUDAD DE MÉXICO

MANUAL DE PROCEDIMIENTOS

PROCEDIMIENTOS

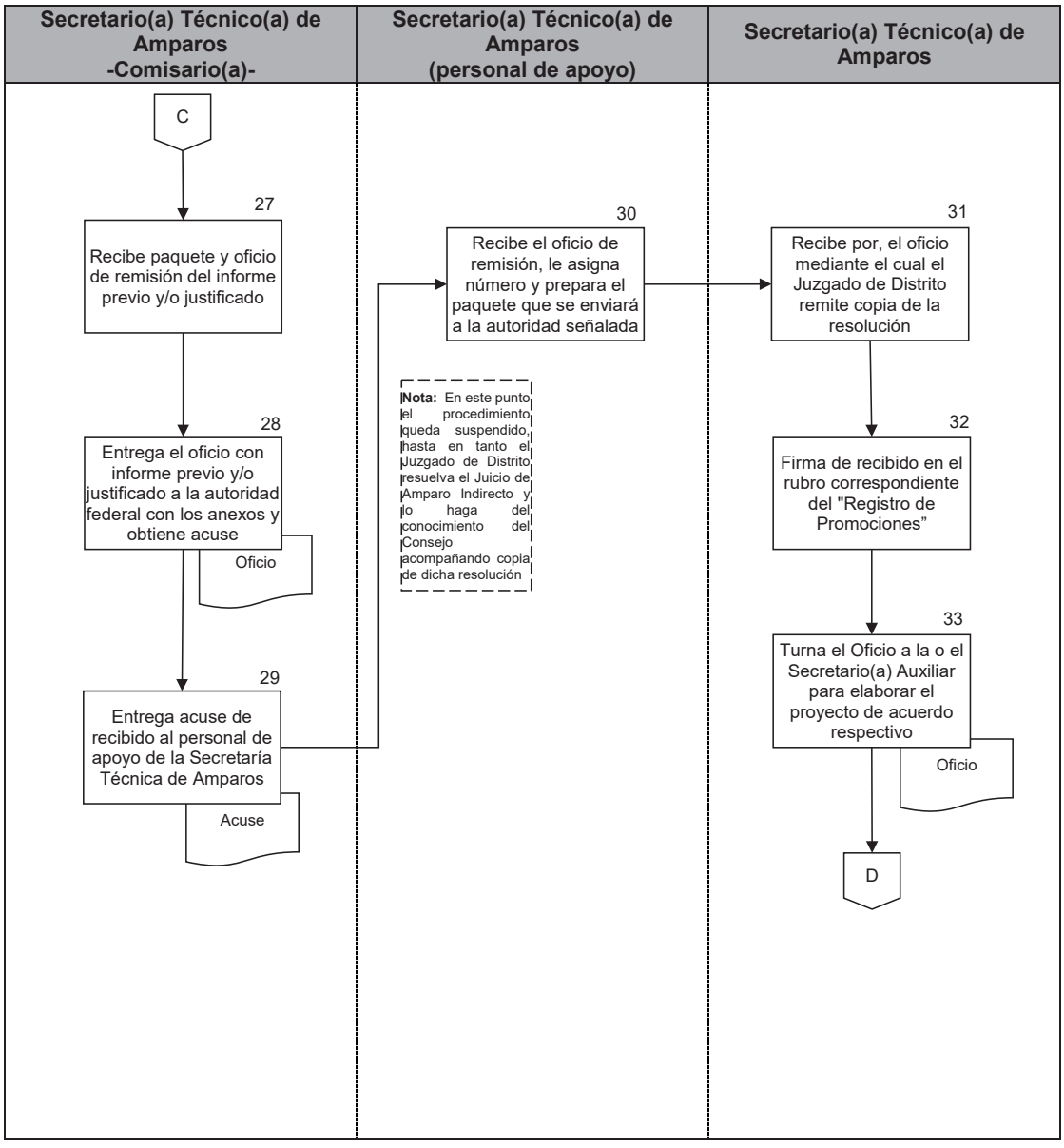

PJCDMX PODER JUDICIAL CIUDAD DE MÉXICO

MANUAL DE PROCEDIMIENTOS

PROCEDIMIENTOS

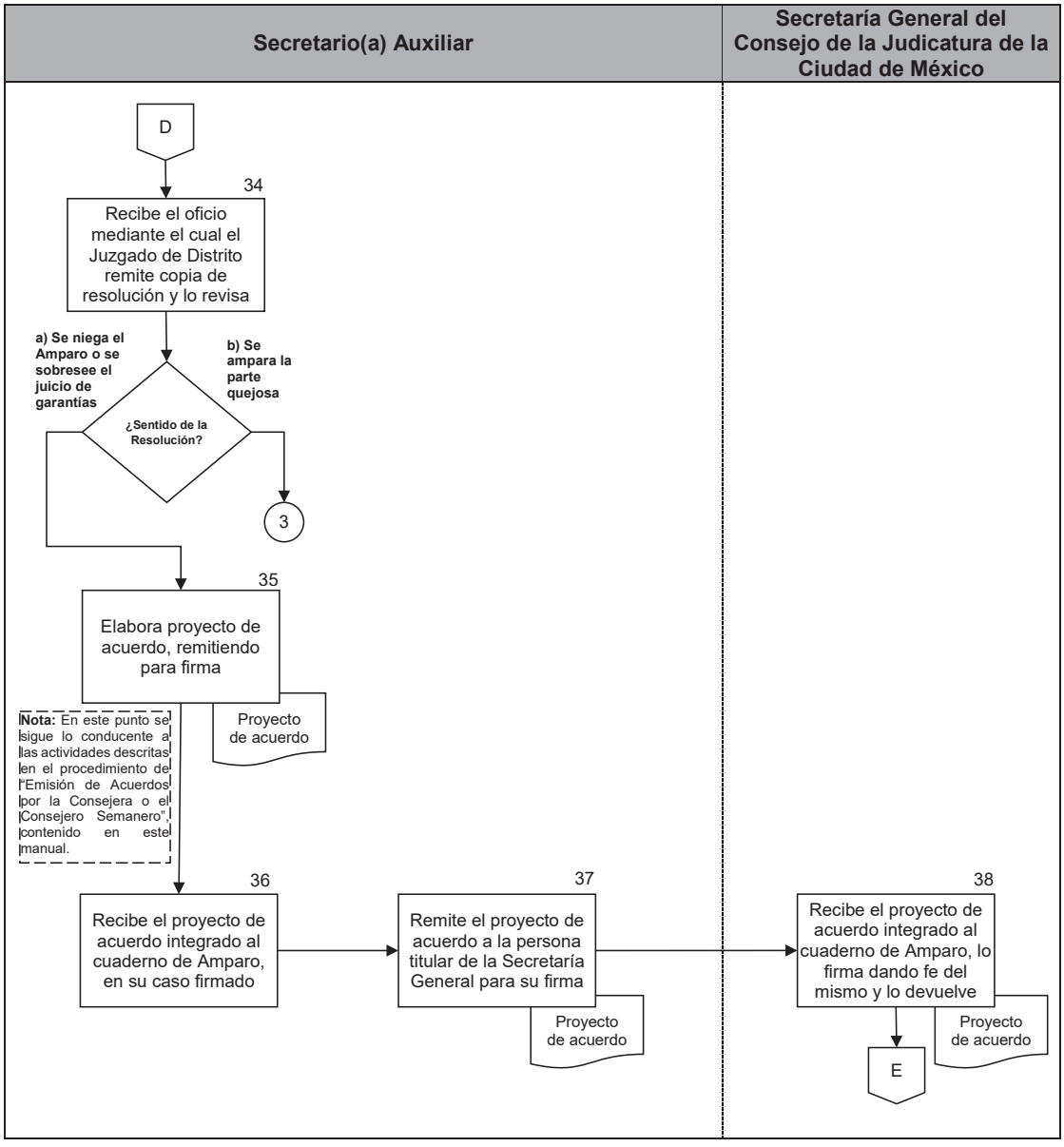

PJCDMX PODER JUDICIAL CIUDAD DE MÉXICO

MANUAL DE PROCEDIMIENTOS

PROCEDIMIENTOS

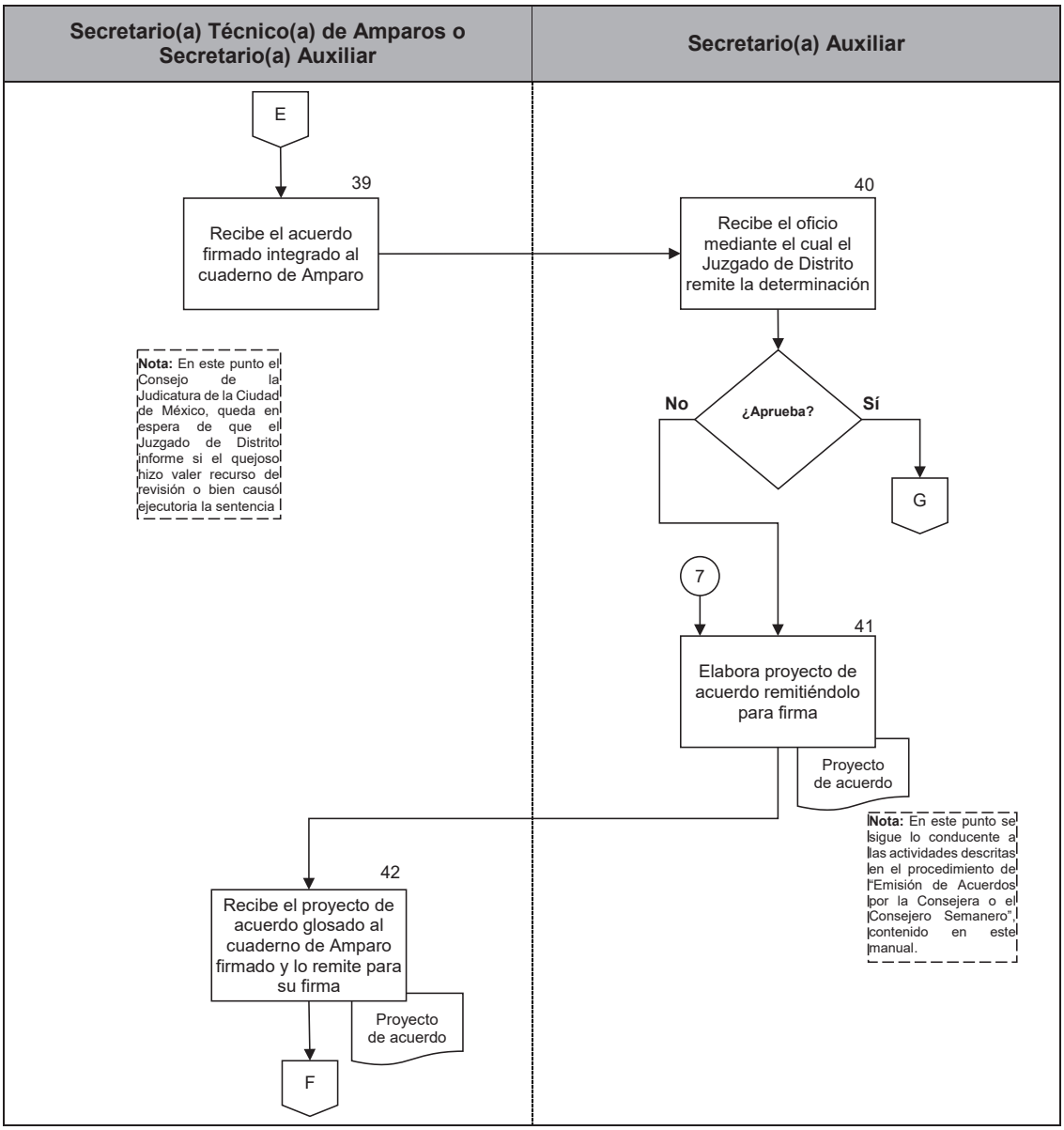

PJCDMX PODER JUDICIAL CIUDAD DE MÉXICO

MANUAL DE PROCEDIMIENTOS

PROCEDIMIENTOS

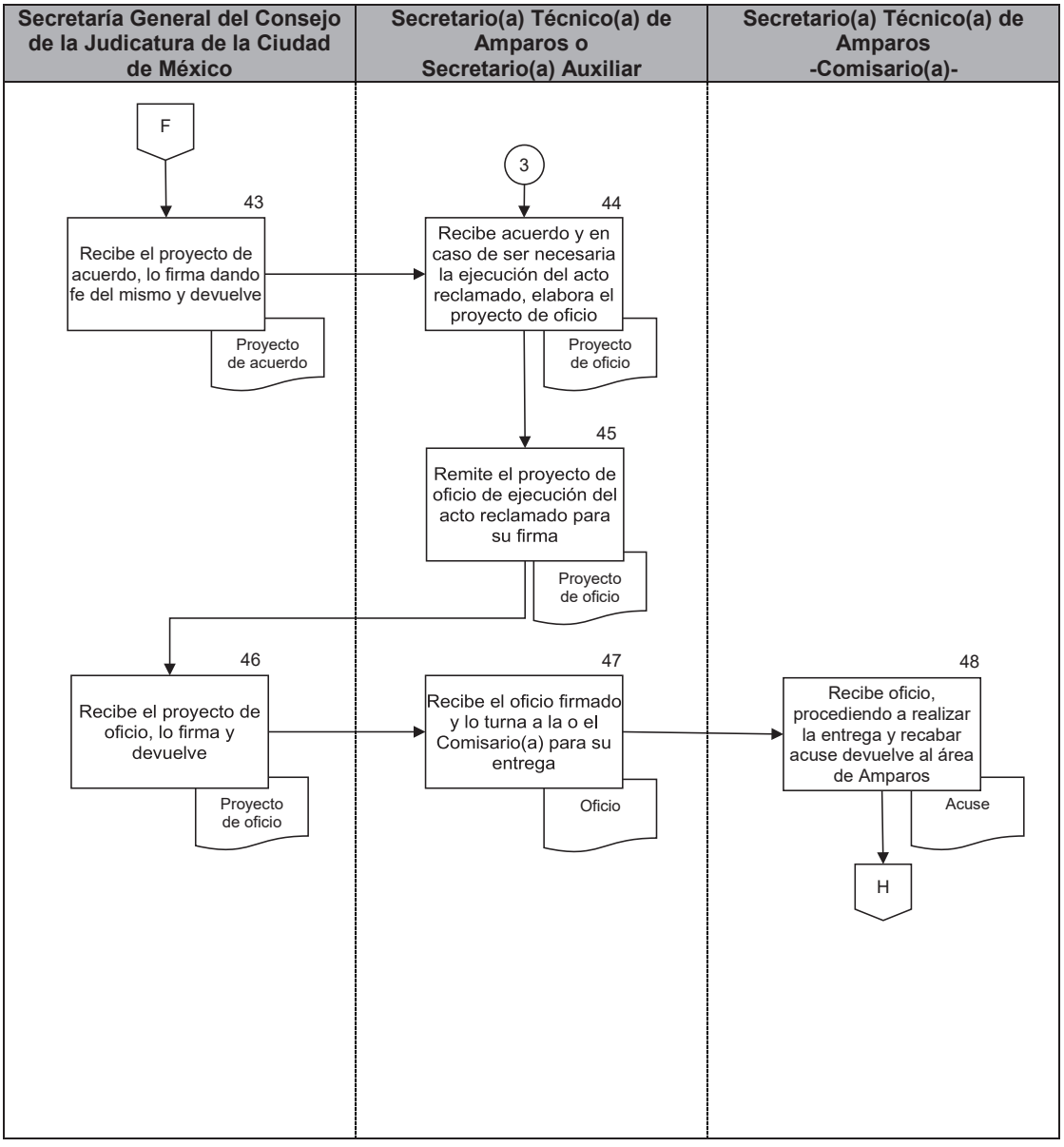

PJCDMX PODER JUDICIAL CIUDAD DE MÉXICO

MANUAL DE PROCEDIMIENTOS

PROCEDIMIENTOS

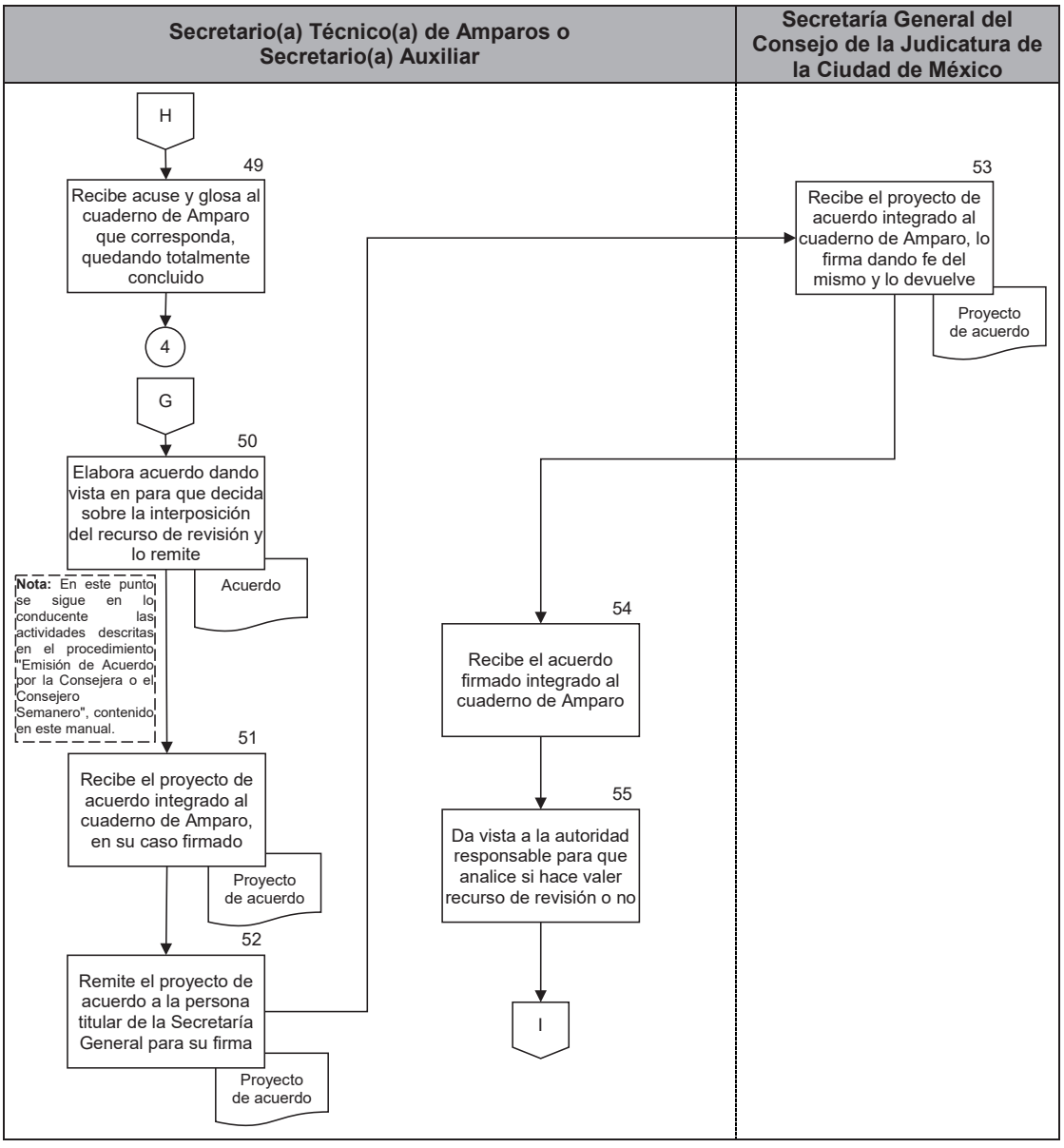

PJCDMX PODER JUDICIAL CIUDAD DE MÉXICO

MANUAL DE PROCEDIMIENTOS

PROCEDIMIENTOS

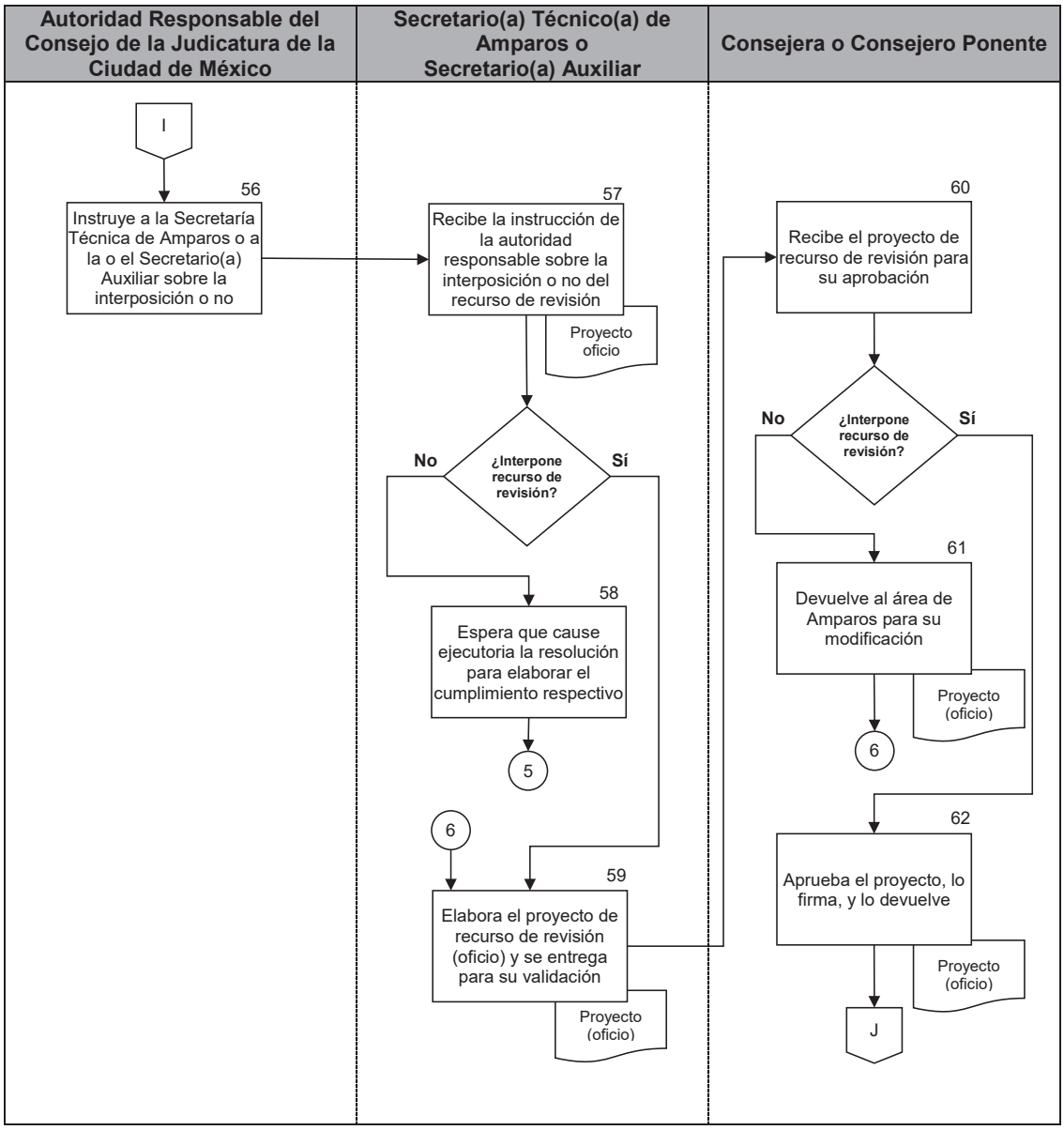

PJCDMX PODER JUDICIAL CIUDAD DE MÉXICO

MANUAL DE PROCEDIMIENTOS

PROCEDIMIENTOS

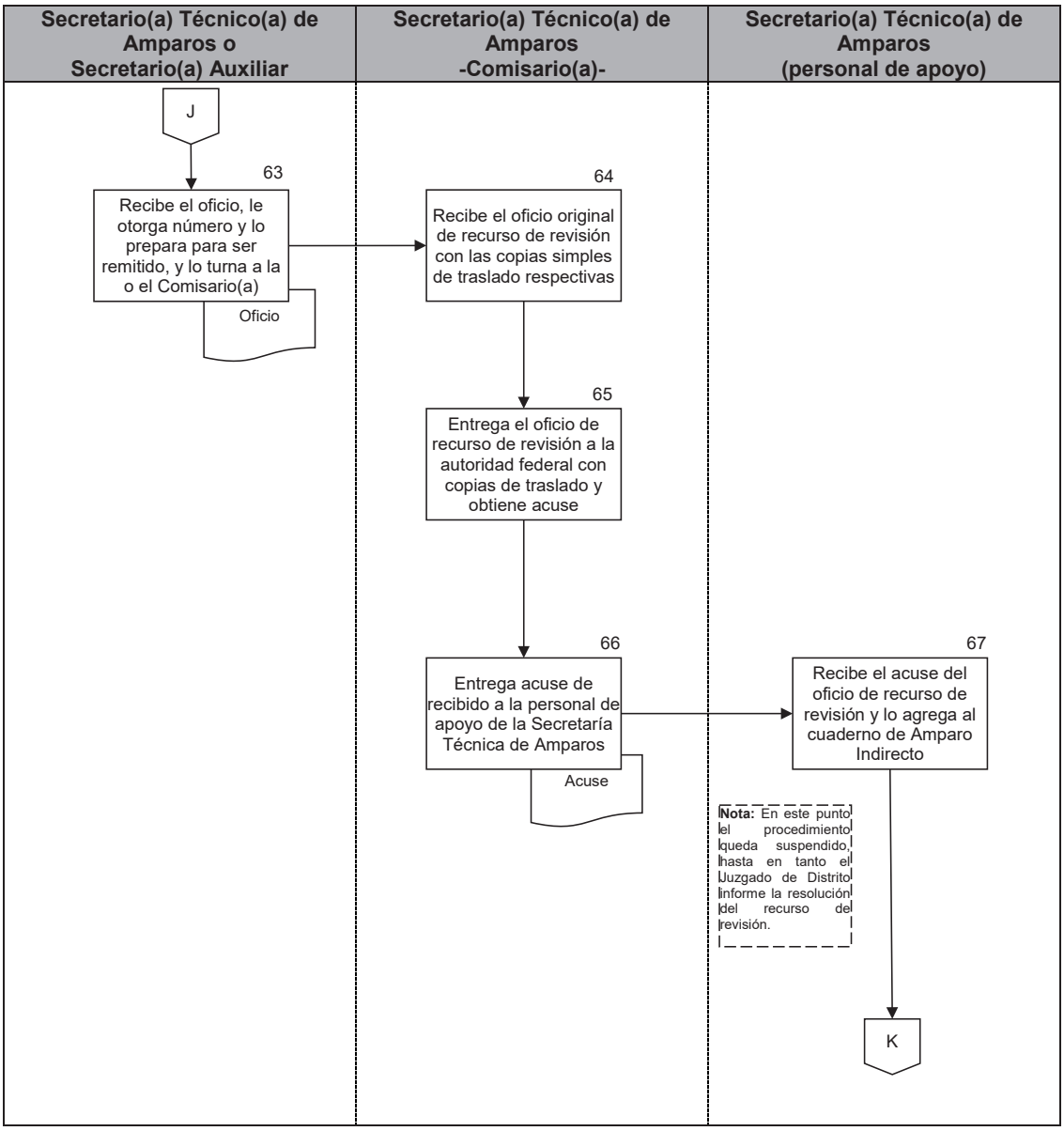

PJCDMX PODER JUDICIAL CIUDAD DE MÉXICO

MANUAL DE PROCEDIMIENTOS

PROCEDIMIENTOS

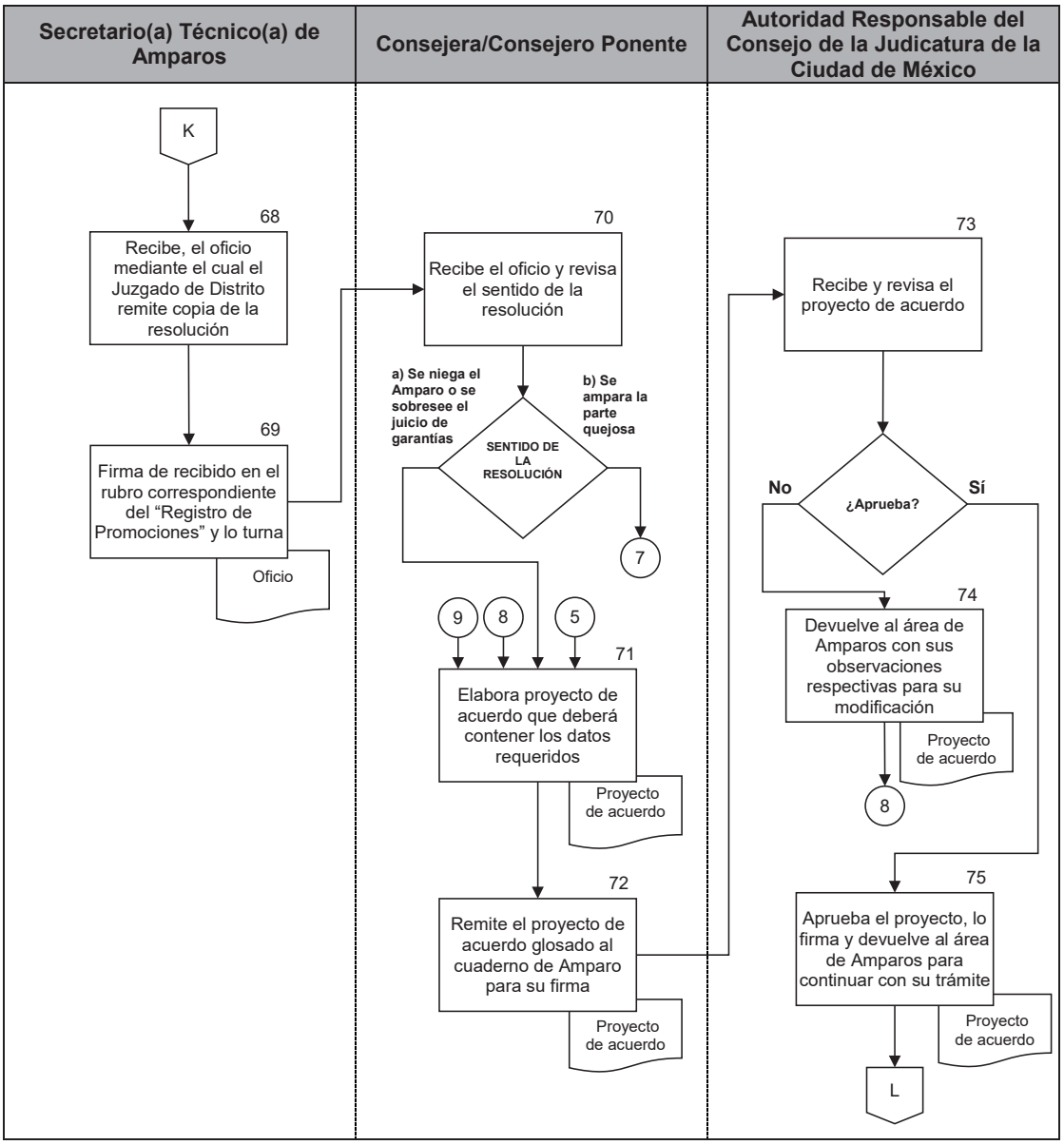

PJCDMX PODER JUDICIAL CIUDAD DE MÉXICO

MANUAL DE PROCEDIMIENTOS

PROCEDIMIENTOS

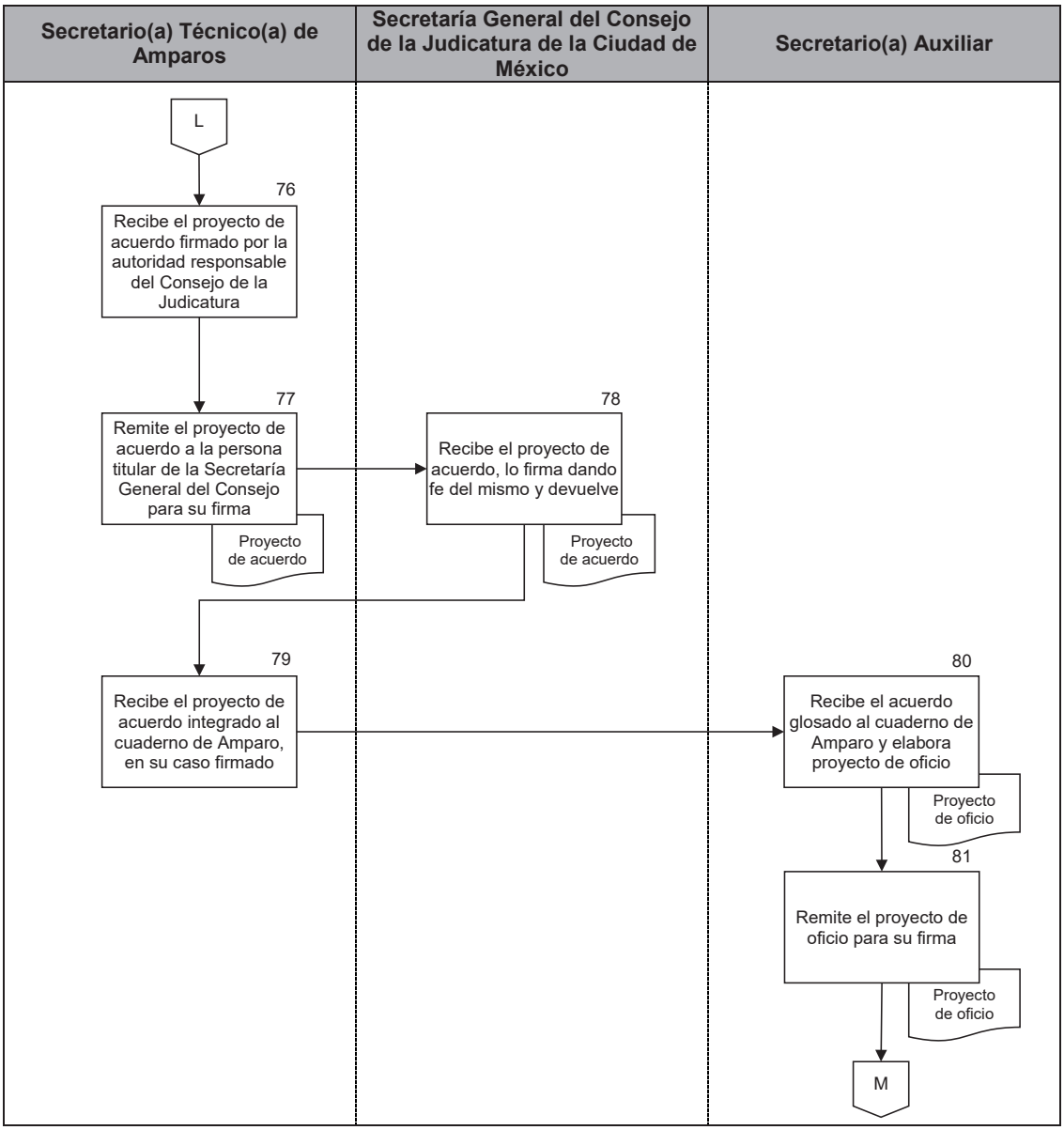

PJCDMX PODER JUDICIAL CIUDAD DE MÉXICO

MANUAL DE PROCEDIMIENTOS

PROCEDIMIENTOS

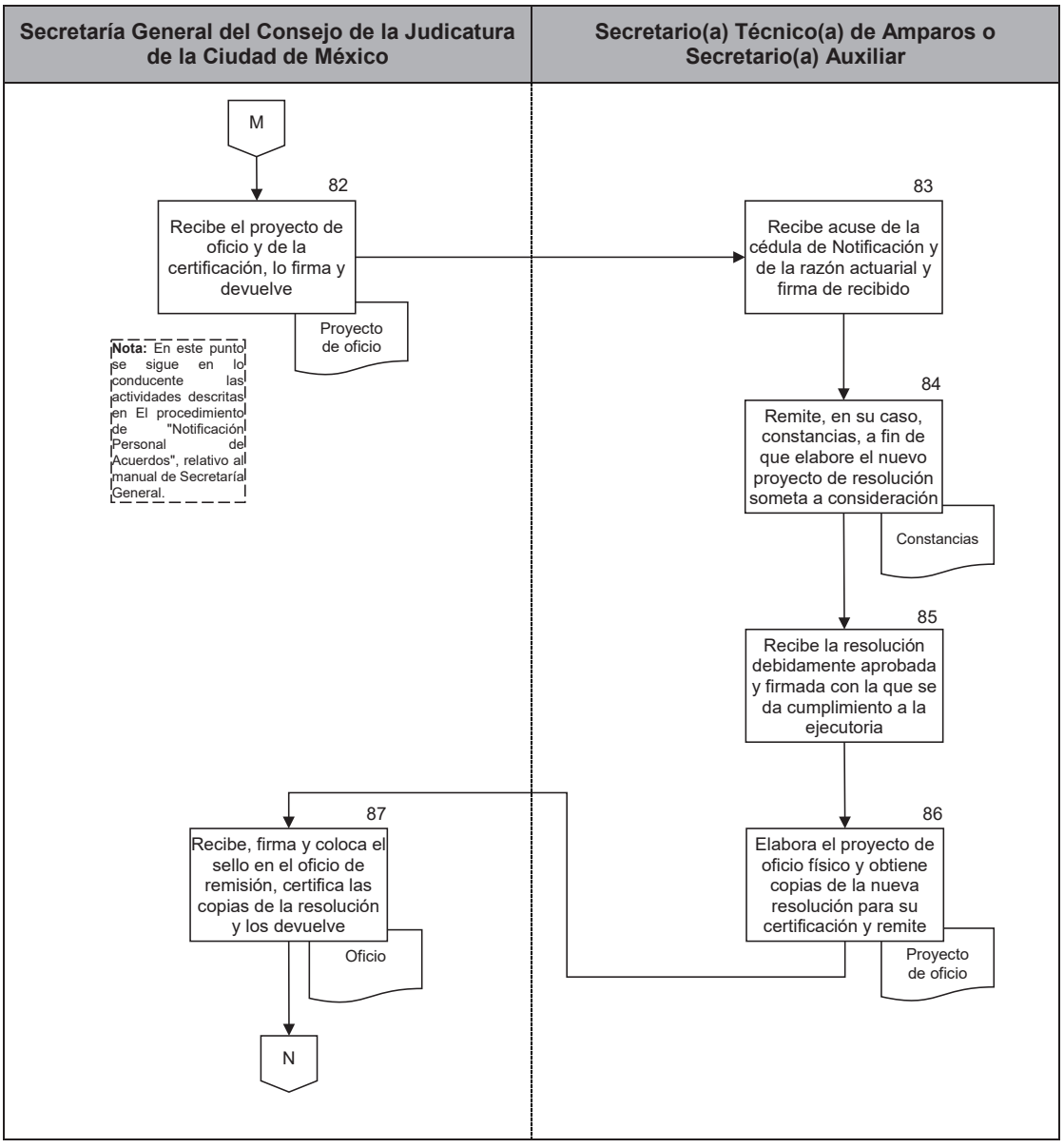

PJCDMX
PODER JUDICIAL
CIUDAD DE MÉXICO

MANUAL DE PROCEDIMIENTOS

PROCEDIMIENTOS

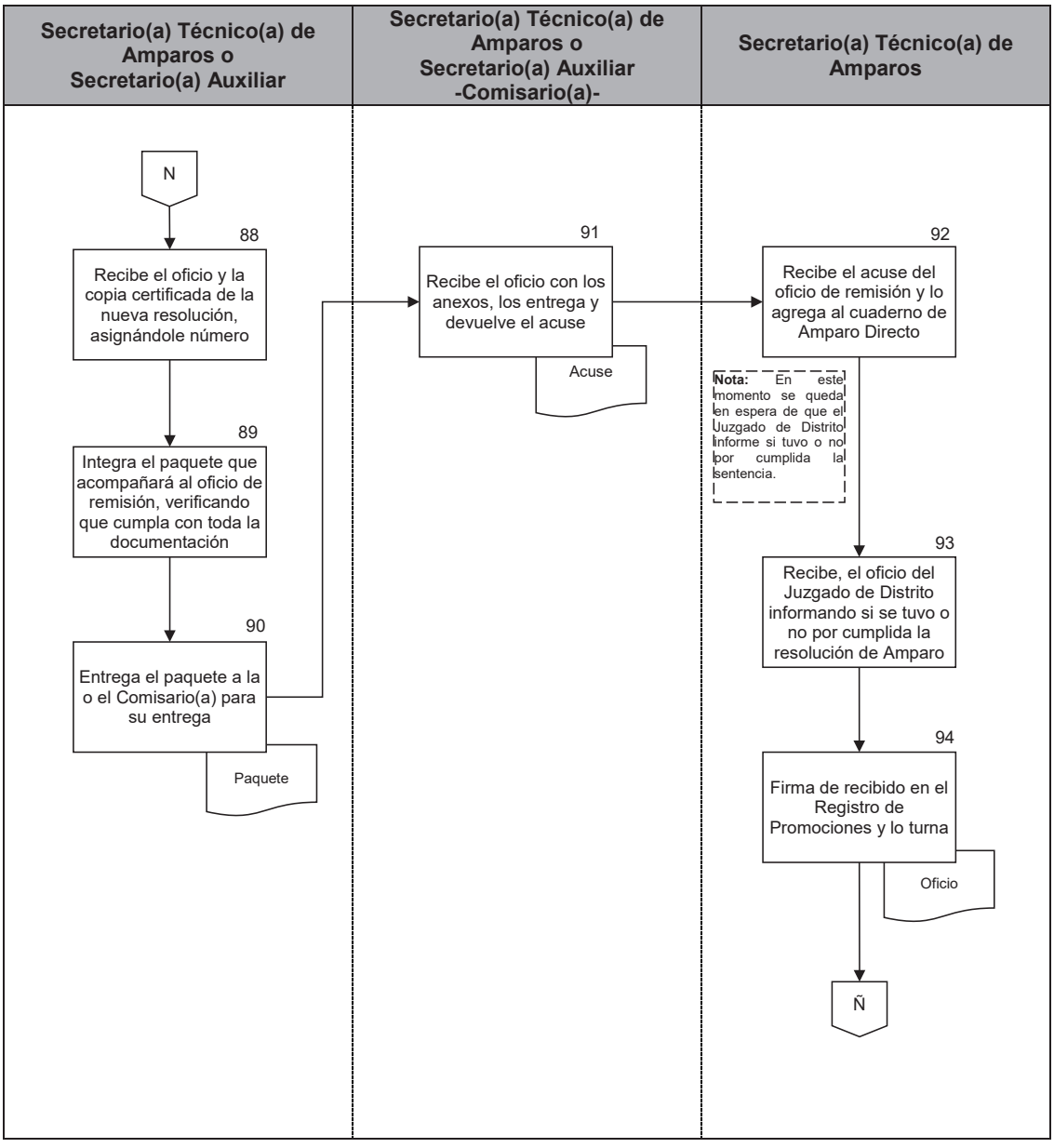

PJCDMX PODER JUDICIAL CIUDAD DE MÉXICO

MANUAL DE PROCEDIMIENTOS

PROCEDIMIENTOS

Secretario(a) Auxiliar

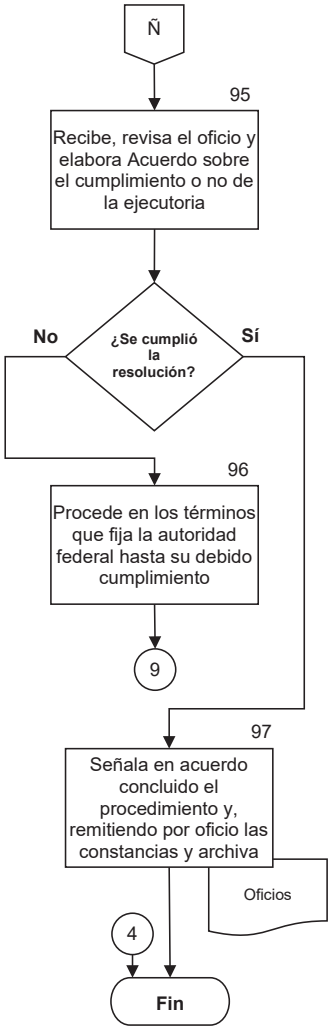

PJCDMX
PODER JUDICIAL
CIUDAD DE MÉXICO

MANUAL DE PROCEDIMIENTOS

PROCEDIMIENTOS

Procedimiento: SGCJ-016	Generación de cuentas de usuarios y claves, para uso del Sistema autorizado por el Pleno del Consejo, correspondiente a la consulta y comunicación electrónica de la Secretaría General del Consejo de la Judicatura de la Ciudad de México (SIREO).
Objetivo general:	Llevar a cabo la generación de cuentas de usuarios y claves asignadas a las personas servidoras públicas propuestas por las y los titulares de las áreas administrativas, de apoyo judicial y órganos jurisdiccionales del Tribunal Superior de Justicia y del Consejo de la Judicatura, ambos de la Ciudad de México, para hacer uso del Sistema autorizado por el Pleno del Consejo, correspondiente a la consulta y comunicación electrónica de la Secretaría General del Consejo de la Judicatura de la Ciudad de México.
Políticas y normas de operación:	

1. Las solicitudes de generación de cuentas se deberán realizar mediante oficio dirigido a la Secretaria General del Consejo de la Judicatura de la Ciudad de México, firmado según el caso de forma física o con firma electrónica certificada del Poder Judicial de la Ciudad de México, por la o el titular del área administrativa, de apoyo judicial u órgano jurisdiccional, correspondiente.

2. En el oficio de solicitud de generación de cuenta de usuario se deberá indicar el nombre completo de la persona servidora pública designada.

3. La solicitud de generación de cuenta se podrá acompañar, según sea el caso, de la correspondiente formulación de cancelación de cuenta de usuario, procediéndose a ejecutar el procedimiento respectivo, a fin de emitirse la respuesta en conjunto.

4. Para la generación de cuenta de un “Nuevo usuario”, deberán registrar los siguientes datos en el apartado correspondiente del Sistema:
   - Nombre de usuario (Nombre propio y apellido paterno, con un punto intermedio).
   - Clave.
   - Nombre.

- Apellido paterno.
- Apellido materno.
- Tipo de usuario.
- Área

PJCDMX PODER JUDICIAL CIUDAD DE MÉXICO

MANUAL DE PROCEDIMIENTOS

PROCEDIMIENTOS

No.	Área.	Descripción de la actividad.	Documentos y/o sistemas de apoyo.
1	Secretario(a) Técnico(a) y/o Secretario(a) Auxiliar	Recibe de la Oficialía de Partes el oficio físico o el recibido por la Oficialía de Partes Virtual, el cual deberá contener la solicitud de generación de nueva cuenta para uso del Sistema autorizado por el Pleno del Consejo correspondiente, y lo turna al personal de apoyo para su atención.	
2	Secretario(a) Técnico(a) y/o Secretario(a) Auxiliar (personal de apoyo)	Recibe oficio y verifica en el Sistema autorizado por el Pleno del Consejo correspondiente, que el turno del oficio físico se registró.	• Sistema
3		Ingresa al Sistema y registra los datos necesarios en el apartado correspondiente, para la creación de nuevo usuario.	• Sistema
4		Elabora el oficio correspondiente para informar a la o el titular del área administrativa, de apoyo judicial u órgano jurisdiccional del Tribunal Superior de Justicia y del Consejo de la Judicatura, correspondiente, que la cuenta de usuario solicitada ha sido creada, proporcionado el usuario y clave generados con motivo de la creación de la cuenta requerida y lo envía a la Secretaría General para firma.	• Oficio
5	Secretaría General del Consejo de la Judicatura de la Ciudad de México	Recibe, asienta la firma electrónica certificada del Poder Judicial de la Ciudad de México en el oficio y devuelve a la o el Secretario(a) Técnico(a) y/o Secretario(a) Auxiliar.	
6	Secretario(a) Técnico(a) y/o Secretario(a) Auxiliar	Recibe oficio con la firma electrónica certificada del Poder Judicial de la Ciudad de México, y lo turna al personal de apoyo para continuar con su trámite.	

No.	Área.	Descripción de la actividad.	Documentos y/o sistemas de apoyo.
7	Secretario(a) Técnico(a) y/o Secretario(a) Auxiliar (personal de apoyo)	Recibe oficio con la firma electrónica certificada del Poder Judicial de la Ciudad de México para coordinar su entrega. **¿Las Áreas Administrativas, de Apoyo Judicial u Órganos Jurisdiccionales del Tribunal Superior de Justicia y del Consejo de la Judicatura, ambos de la Ciudad de México cuentan con Oficialía de Partes Virtual?** **Si.** Continua en la actividad no. 8 **No.** Continua en la actividad no. 9	
8	Secretario(a) Técnico(a) y/o Secretario(a) Auxiliar	Tramita su remisión por medio de la Oficialía de Partes Virtual correspondiente, imprime el correo con el que fue enviado, y lo entrega al personal de apoyo. (Continúa con la actividad 12)	
9	Secretario(a) Técnico(a) y/o Secretario(a) Auxiliar (personal de apoyo)	Lo turna a la o el comisario(a) para su entrega.	
10	Secretaría General del Consejo de la Judicatura de la Ciudad de México -Comisario(a)-	Recibe el oficio en sobre cerrado y lacrado, así como el acuse respectivo, para su entrega y recabar el sello de acuse de recepción del área administrativa, de apoyo judicial u órgano jurisdiccional del Tribunal Superior de Justicia y del Consejo de la Judicatura, correspondiente, y lo devuelve a la mesa de seguimiento.	
11	Secretario(a) Técnico(a) y/o Secretario(a) Auxiliar	Recibe acuse y lo turna al personal de apoyo.	

No.	Área.	Descripción de la actividad.	Documentos y/o sistemas de apoyo.
12	Secretario(a) Técnico(a) y/o Secretario(a) Auxiliar (personal de apoyo)	Recibe acuse y lo glosa en la carpeta de antecedente respectivo que se conserva en el área.	

FIN DEL PROCEDIMIENTO

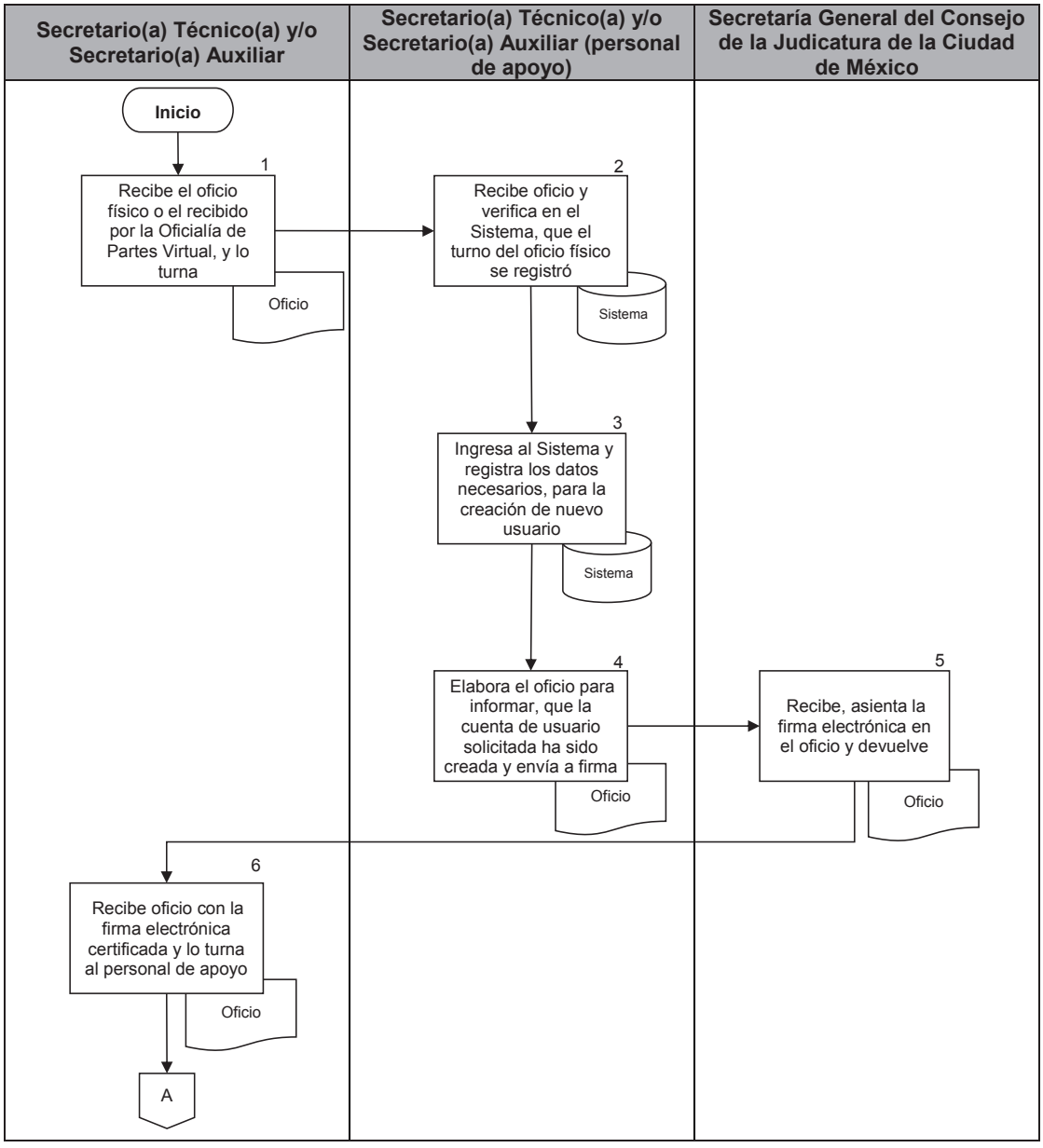
Secretario(a) Técnico(a) y/o Secretario(a) Auxiliar
Secretario(a) Técnico(a) y/o Secretario(a) Auxiliar (personal de apoyo)
Secretaría General del Consejo de la Judicatura de la Ciudad de México
Inicio
1
Recibe el oficio físico o el recibido por la Oficialía de Partes Virtual, y lo turna
Oficio
2
Recibe oficio y verifica en el Sistema, que el turno del oficio físico se registró
Sistema
3
Ingresa al Sistema y registra los datos necesarios, para la creación de nuevo usuario
Sistema
4
Elabora el oficio para informar, que la cuenta de usuario solicitada ha sido creada y envía a firma
Oficio
5
Recibe, asienta la firma electrónica en el oficio y devuelve
Oficio
6
Recibe oficio con la firma electrónica certificada y lo turna al personal de apoyo
Oficio
A

PJCDMX PODER JUDICIAL CIUDAD DE MÉXICO

MANUAL DE PROCEDIMIENTOS

PROCEDIMIENTOS

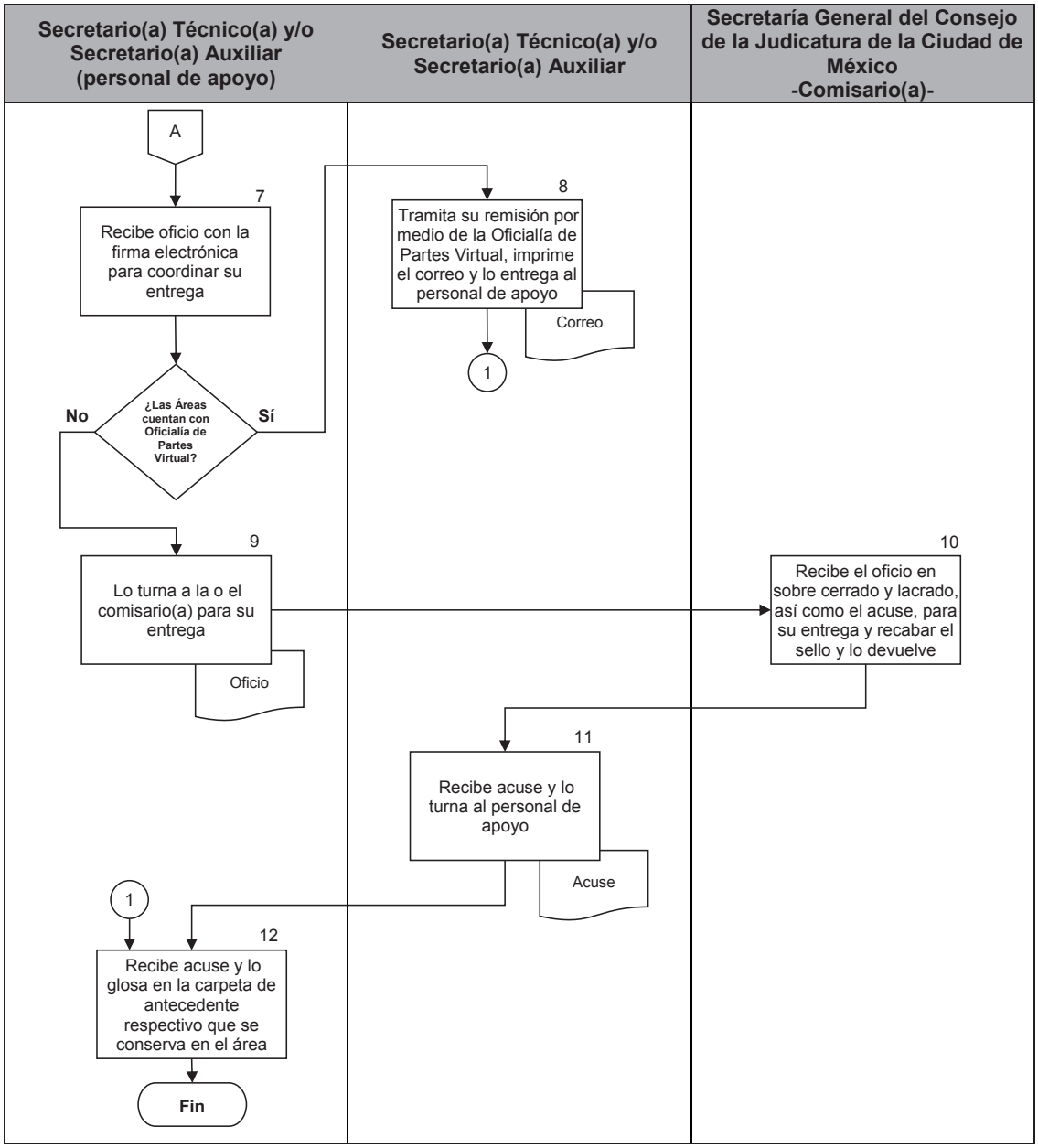

PJCDMX
PODER JUDICIAL
CIUDAD DE MÉXICO

MANUAL DE PROCEDIMIENTOS

PROCEDIMIENTOS

Procedimiento: SGCJ-017	Cancelación del registro de usuario y clave de acceso al Sistema autorizado por el Pleno del Consejo, correspondiente a la consulta y comunicación electrónica de la Secretaría General del Consejo de la Judicatura de la Ciudad de México (SIREO).
Objetivo general:	Llevar a cabo la cancelación de usuario y clave de acceso al Sistema autorizado por el Pleno del Consejo, correspondiente a la consulta y comunicación electrónica de la Secretaría General del Consejo de la Judicatura de la Ciudad de México, de la persona servidora pública que determinen las y los titulares de las áreas administrativas, de apoyo judicial y órganos jurisdiccionales del Tribunal Superior de Justicia y del Consejo de la Judicatura, ambos de la Ciudad de México.
Políticas y normas de operación:	

1. Las solicitudes de cancelación se deberán realizar mediante oficio dirigido a la Secretaria General del Consejo de la Judicatura de la Ciudad de México y firmado de forma física o con firma electrónica certificada del Poder Judicial de la Ciudad de México, por la o el titular del área administrativa, de apoyo judicial u órgano jurisdiccional, correspondiente.

2. Para proceder a la cancelación de cuenta de usuario, se deberá indicar en el oficio de solicitud respectivo, el nombre completo de la persona servidora pública a dar de baja en dicho sistema.

3. La solicitud de cancelación, hecha a través del oficio respectivo, se podrá acompañar, de la petición de creación de nuevo usuario y clave, la cual deberá ser atendida bajo el procedimiento respectivo, a fin de emitirse la respuesta en conjunto.

PJCDMX PODER JUDICIAL CIUDAD DE MÉXICO

MANUAL DE PROCEDIMIENTOS

PROCEDIMIENTOS

No.	Área.	Descripción de la actividad.	Documentos y/o sistemas de apoyo.
1	Secretario(a) Técnico(a) y/o Secretario(a) Auxiliar	Recibe de la Oficialía de Partes el oficio físico o el recibido por la Oficialía de Partes Virtual, el cual deberá contener la solicitud de cancelación de cuenta para uso del Sistema autorizado por el Pleno del Consejo correspondiente, y lo turna al personal de apoyo para su atención.	
2	Secretario(a) Técnico(a) y/o Secretario(a) Auxiliar (personal de apoyo)	Recibe oficio y verifica en el Sistema autorizado por el Pleno del Consejo correspondiente, que el turno del oficio físico se registró.	• Sistema
3		Ingresa al Sistema y registra los datos necesarios en el apartado correspondiente, para la cancelación del usuario.	• Sistema
4		Elabora el oficio correspondiente para informar a la o el titular del área administrativa, de apoyo judicial u órgano jurisdiccional del Tribunal Superior de Justicia y del Consejo de la Judicatura, correspondiente, que la cancelación de cuenta de usuario solicitada ha sido realizada y lo envía a la Secretaría General para firma.	• Oficio
5	Secretaría General del Consejo de la Judicatura de la Ciudad de México	Recibe, asienta la firma electrónica certificada del Poder Judicial de la Ciudad de México en el oficio y devuelve a la o el Secretario(a) Técnico(a) y/o Secretario(a) Auxiliar, para su diligencia.	
6	Secretario(a) Técnico(a) y/o Secretario(a) Auxiliar	Recibe oficio con la firma electrónica certificada del Poder Judicial de la Ciudad de México, y lo turna al personal de apoyo para continuar con su trámite.	

No.	Área.	Descripción de la actividad.	Documentos y/o sistemas de apoyo.
7	Secretario(a) Técnico(a) y/o Secretario(a) Auxiliar (personal de apoyo)	Recibe oficio con la firma electrónica certificada del Poder Judicial de la Ciudad de México para coordinar su entrega. **¿Las Áreas Administrativas, de Apoyo Judicial u Órganos Jurisdiccionales del Tribunal Superior de Justicia y del Consejo de la Judicatura, ambos de la Ciudad de México cuentan con Oficialía de Partes Virtual?** **Si.** Continua en la actividad no. 8 **No.** Continua en la actividad no. 9	
8	Secretario(a) Técnico(a) y/o Secretario(a) Auxiliar	Tramita su remisión por medio de la Oficialía de Partes Virtual correspondiente, imprime el correo con el que fue enviado, y lo entrega al personal de apoyo. (Continúa con la actividad 12)	
9	Secretario(a) Técnico(a) y/o Secretario(a) Auxiliar (personal de apoyo)	Lo turna a la o el comisario(a) para su entrega.	
10	Secretario(a) Técnico(a) y/o Secretario(a) Auxiliar -Comisario(a)-	Recibe el oficio, así como el acuse respectivo, para su entrega y recabar el sello de acuse de recepción y lo devuelve al área de seguimiento.	
11	Secretario(a) Técnico(a) y/o Secretario(a) Auxiliar	Recibe acuse y lo turna al personal de apoyo.	
12	Secretario(a) Técnico(a) y/o Secretario(a) Auxiliar (personal de apoyo)	Recibe acuse o el correo mediante el cual se realizó el comunicado y lo glosa en la carpeta de antecedente respectivo que se conserva en el área.	

FIN DEL PROCEDIMIENTO

PJCDMX PODER JUDICIAL CIUDAD DE MÉXICO

MANUAL DE PROCEDIMIENTOS

PROCEDIMIENTOS

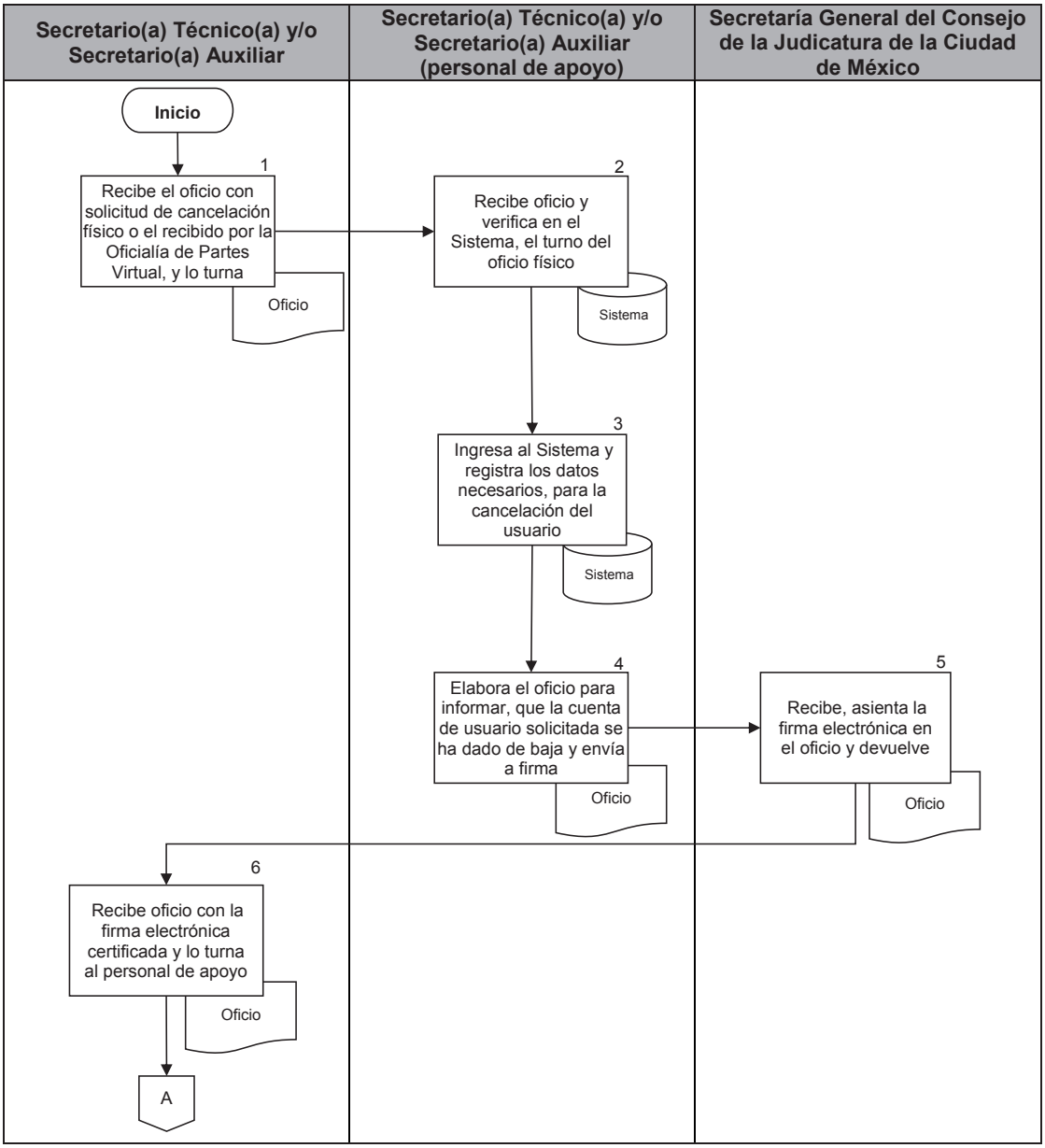

PJCDMX PODER JUDICIAL CIUDAD DE MÉXICO

MANUAL DE PROCEDIMIENTOS

PROCEDIMIENTOS

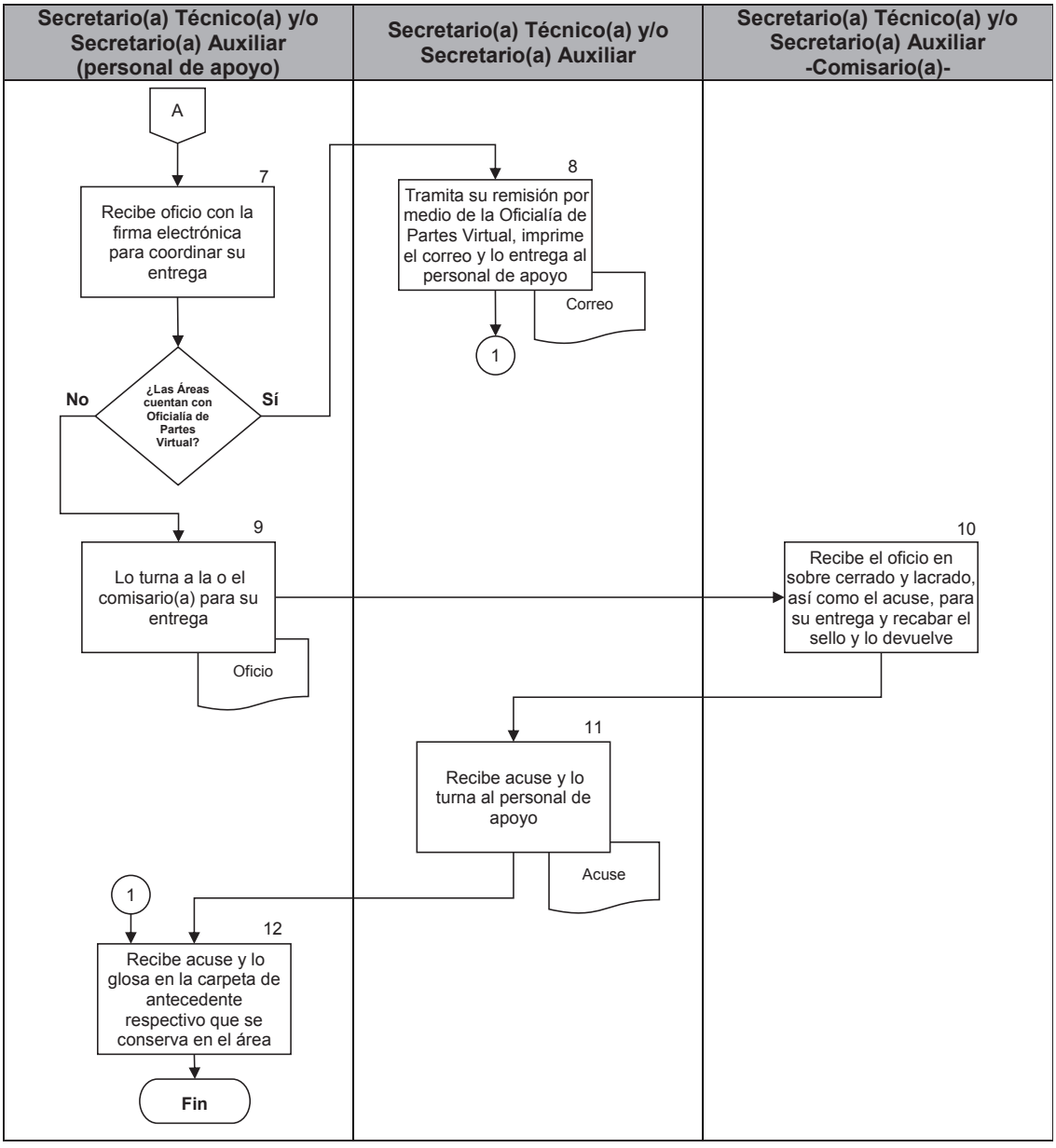

PJCDMX PODER JUDICIAL CIUDAD DE MÉXICO

MANUAL DE PROCEDIMIENTOS

PROCEDIMIENTOS

Procedimiento: SGCJ-018	Actualización del registro de usuarios y claves de acceso al Sistema autorizado por el Pleno del Consejo, correspondiente a la consulta y comunicación electrónica de la Secretaría General del Consejo de la Judicatura de la Ciudad de México (SIREO).
Objetivo general:	Llevar a cabo la actualización del registro de usuarios y claves de acceso integradas en el Sistema autorizado por el Pleno del Consejo, correspondiente a la consulta y comunicación electrónica de la Secretaría General del Consejo de la Judicatura de la Ciudad de México de las y los titulares que por acuerdo plenario y acuerdo volante se determinen para las áreas administrativas, de apoyo judicial y órganos jurisdiccionales del Tribunal Superior de Justicia y del Consejo de la Judicatura, ambos de la Ciudad de México.
Políticas y normas de operación:	

1. La actualización de usuarios y claves de acceso al Sistema autorizado por el Pleno del Consejo, para usuarios diversos de las áreas administrativa, de apoyo judicial u órgano jurisdiccional del Tribunal Superior de Justicia y del Consejo de la Judicatura, ambos de la Ciudad de México, se realizará en caso de que el Pleno del Consejo de la Judicatura de la Ciudad de México, así lo determine mediante acuerdo plenario correspondiente.

2. La actualización de usuarios y claves de acceso al Sistema autorizado por el Pleno del Consejo, para titulares del área administrativa, de apoyo judicial u órgano jurisdiccional del Tribunal Superior de Justicia y del Consejo de la Judicatura, ambos de la Ciudad de México, se realizará en caso de que el Pleno del Consejo de la Judicatura de la Ciudad de México, así lo determine mediante acuerdo plenario correspondiente.

3. La actualización consistirá en la edición, cancelación y/o creación de usuarios y claves de las y los titulares que integran el Sistema correspondiente, con motivo de los movimientos de adscripción, ordenados a través de acuerdo plenario.

4. En los casos de cambio de adscripción, se llevará acabo lo siguiente:

- Si el titular tiene una cuenta, se procederá a la actualización de la misma, en dicho Sistema, de conformidad con su nueva adscripción, reiniciándose a la activación de usuario y contraseña.
- Si el titular no tiene cuenta en el Sistema, se procederá a la creación de la misma, lo que se deberá informar a través del oficio correspondiente, en la que se le dará a conocer su usuario y clave, para el manejo del Sistema de referencia.

5. En el caso de las licencias prejubilatorias, se llevará acabo lo siguiente:
   - Cuando la o el titular es el único autorizado, se cancelará su usuario y clave, proporcionándole a quien se designe una cuenta para el uso del Sistema.
   - Cuando la o el titular no es el único autorizado, se le informará con oficio a las personas servidoras públicas designadas con anterioridad para el uso del Sistema.

PJCDMX PODER JUDICIAL CIUDAD DE MÉXICO

MANUAL DE PROCEDIMIENTOS

PROCEDIMIENTOS

No.	Área.	Descripción de la actividad.	Documentos y/o sistemas de apoyo.
1	Secretario(a) Técnico(a) y/o Secretario(a) Auxiliar	Recibe el acuerdo del Pleno y verifica si se autorizó algún cambio de adscripción de Juezas o Jueces o Directoras o Directores, y si se autorizan licencias prejubilatorias y lo turna al personal de apoyo para su trámite.	
2	Secretario(a) Técnico(a) y/o Secretario(a) Auxiliar (personal de apoyo)	Accede al Sistema autorizado por el Pleno del Consejo correspondiente, y procede a la actualización de los datos antes solicitados.	• Sistema
3		Elabora oficio para informar al área los movimientos que se realizaron atendiendo a los acuerdos, el cual entrega a la persona titular de la Secretaría General del Consejo para firma.	• Oficio
4	Secretaría General del Consejo de la Judicatura de la Ciudad de México	Recibe, asienta la firma electrónica certificada del Poder Judicial de la Ciudad de México en el oficio y devuelve a la o el Secretario(a) Técnico(a) y/o Secretario(a) Auxiliar, para su diligencia.	
5	Secretario(a) Técnico(a) y/o Secretario(a) Auxiliar	Recibe oficio con la firma electrónica certificada del Poder Judicial de la Ciudad de México, y lo turna al personal de apoyo para continuar con su trámite.	
6	Secretario(a) Técnico(a) y/o Secretario(a) Auxiliar (personal de apoyo)	Recibe oficio con la firma electrónica certificada del Poder Judicial de la Ciudad de México para coordinar su entrega. **¿Las Áreas Administrativas, de Apoyo Judicial u Órganos Jurisdiccionales del Tribunal Superior de Justicia y del Consejo de la Judicatura, ambos de la Ciudad de México cuentan con Oficialía de Partes Virtual?** **Si.** Continua en la actividad no. 7 **No.** Continua en la actividad no. 8	

No.	Área.	Descripción de la actividad.	Documentos y/o sistemas de apoyo.
7	Secretario(a) Técnico(a) y/o Secretario(a) Auxiliar	Tramita su remisión por medio de la Oficialía de Partes Virtual correspondiente, imprime el correo con el que fue enviado, y lo entrega al personal de apoyo. (Continúa con la actividad 11)	
8	Secretario(a) Técnico(a) y/o Secretario(a) Auxiliar (personal de apoyo)	Turna a la o el comisario(a) para su entrega.	
9	Secretaría General del Consejo de la Judicatura de la Ciudad de México -Comisario(a)-	Recibe el oficio, así como el acuse respectivo, para su entrega y recabar el sello de acuse de recepción y lo devuelve al área de seguimiento.	
10	Secretario(a) Técnico(a) y/o Secretario(a) Auxiliar	Recibe acuse y lo turna al personal de apoyo.	
11	Secretario(a) Técnico(a) y/o Secretario(a) Auxiliar (personal de apoyo)	Recibe acuse o el correo mediante el cual se realizó el comunicado y lo glosa en la carpeta de antecedente respectivo que se conserva en el área.	

FIN DEL PROCEDIMIENTO

PJCDMX PODER JUDICIAL CIUDAD DE MÉXICO

MANUAL DE PROCEDIMIENTOS

PROCEDIMIENTOS

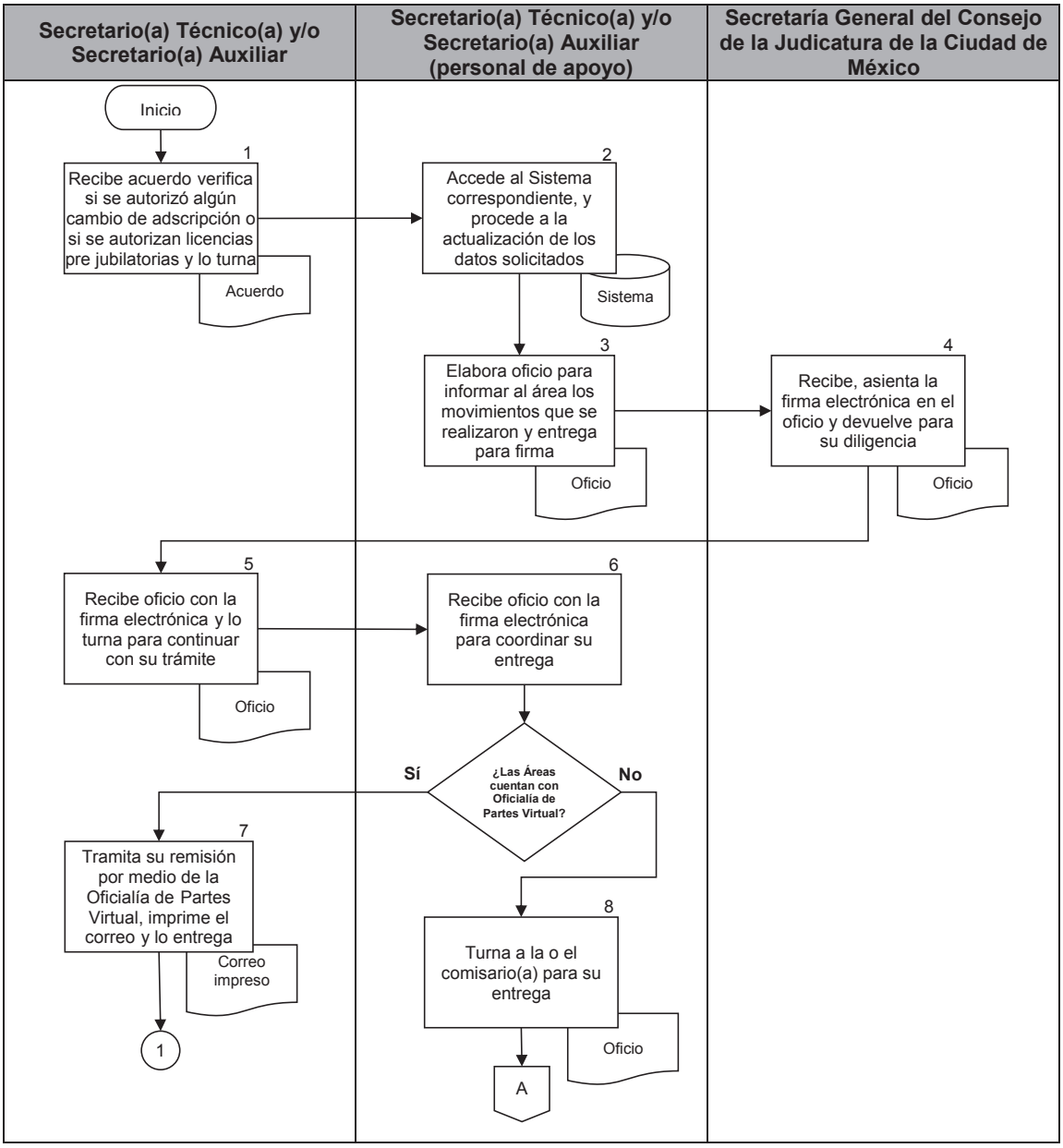

PJCDMX PODER JUDICIAL CIUDAD DE MÉXICO

MANUAL DE PROCEDIMIENTOS

PROCEDIMIENTOS

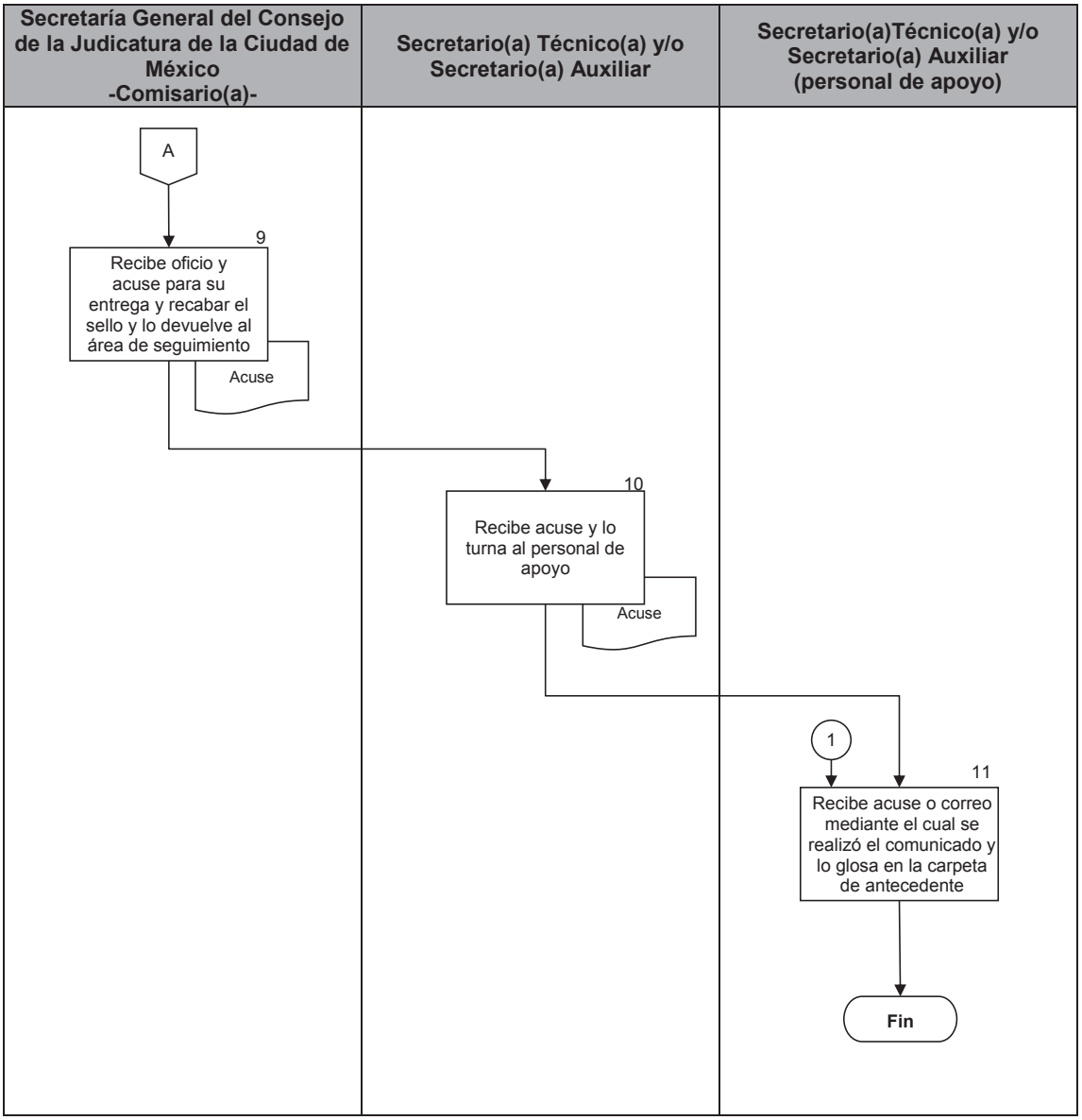

PJCDMX
PODER JUDICIAL
CIUDAD DE MÉXICO

MANUAL DE PROCEDIMIENTOS

PROCEDIMIENTOS

Procedimiento: SGCJ-019	Creación de cuenta de usuarios, para uso del Sistema de Atención de Requerimientos de Autoridad(SIARA) y alta de cuenta para asignación de dirección de correo electrónico institucional para notificación e intercambio de información y/o documentación vía correo electrónico y usuarios de acceso al Portal de Gestión Documental (PGD) de la Dirección General de Atención a Autoridades (DGAA), para las y los titulares de las áreas administrativas, de apoyo judicial y órganos jurisdiccionales del Tribunal Superior de Justicia y del Consejo de la Judicatura, ambos de la Ciudad de México, con la Comisión Nacional Bancaria y de Valores.
Objetivo general:	Llevar a cabo la gestión, de creación de cuentas de las y los titulares de las áreas administrativas, de apoyo judicial y órganos jurisdiccionales del Tribunal Superior de Justicia y del Consejo de la Judicatura, ambos de la Ciudad de México, para uso del Sistema de Atención de Requerimientos de Autoridad (SIARA), así como para la Asignación de Dirección de Correo electrónico Institucional para Notificación e Intercambio de Información y/o Documentación Vía Correo Electrónico y Usuarios de Acceso al Portal de Gestión Documental (PGD) de la Dirección General de Atención a Autoridades (DGAA) con la Comisión Nacional Bancaria y de Valores.
Políticas y normas de operación:	

1. La solicitud de generación de cuenta al Sistema de Atención de Requerimientos de Autoridad (SIARA) y alta de cuenta para asignación de dirección de correo electrónico institucional para notificación e intercambio de información y/o documentación vía correo electrónico y usuarios de acceso al Portal de Gestión Documental (PGD) de la Dirección General de Atención a Autoridades (DGAA), para las y los titulares de las áreas administrativas, de apoyo judicial y órganos jurisdiccionales del Tribunal Superior de Justicia y del Consejo de la Judicatura, ambos de la Ciudad de México, con la Comisión Nacional Bancaria y de Valores, se realizará en caso de que el Pleno del Consejo de la Judicatura de la Ciudad de México, así lo determine mediante acuerdo plenario correspondiente.

2. La solicitud de generación de cuenta, se deberá realizar mediante oficio dirigido a la Secretaria General del Consejo de la Judicatura de la Ciudad de México y firmado por la

o el titular del área administrativa, de apoyo judicial u órgano jurisdiccional, correspondiente.

3. En el oficio de solicitud de generación de cuenta, se deberá indicar el nombre completo de la persona servidora pública titular del área administrativa, de apoyo judicial u órgano jurisdiccional, correo electrónico institucional, número de teléfono y extensión del área administrativa, de apoyo judicial u órgano jurisdiccional a su cargo.

4. La solicitud de generación de cuenta, deberá acompañarse, de copia vigente de la credencial Institucional de la o el titular del área administrativa, de apoyo judicial u órgano jurisdiccional del Tribunal Superior de Justicia y del Consejo de la Judicatura, ambos de la Ciudad de México solicitante.

PJCDMX PODER JUDICIAL CIUDAD DE MÉXICO

MANUAL DE PROCEDIMIENTOS

PROCEDIMIENTOS

No.	Área.	Descripción de la actividad.	Documentos y/o sistemas de apoyo.
1	Secretario(a) Técnico(a) y/o Secretario(a) Auxiliar	Recibe de la Oficialía de Partes el oficio firmado de manera física por la o el titular del área administrativa, de apoyo judicial u órgano jurisdiccional del Tribunal Superior de Justicia y del Consejo de la Judicatura, ambos de la Ciudad de México, el cual contiene la solicitud de generación de cuenta para uso del sistema (SIARA) y de Asignación de Dirección de Correo Electrónico Institucional para Notificación e Intercambio de Información y/o Documentación Vía Correo Electrónico y lo turna al personal de apoyo.	
2 3	Secretario(a) Técnico(a) y/o Secretario(a) Auxiliar (personal de apoyo)	Recibe oficio y verifica en el Sistema autorizado por el Pleno del Consejo correspondiente, que el turno del oficio físico se encuentre registrado. Procede a la verificación de datos proporcionados por la o el titular del área administrativa, de apoyo judicial u órgano jurisdiccional del Tribunal Superior de Justicia y del Consejo de la Judicatura, ambos de la Ciudad de México, para la elaboración del oficio que deberá ser dirigido a la Comisión Nacional Bancaria y de Valores.	• Sistema
4		Elabora el oficio y turna a la persona titular de la Secretaría General, para recabar la firma de la o el Presidente del Consejo de la Judicatura de la Ciudad de México.	• Oficio
5	Secretaría General del Consejo de la Judicatura de la Ciudad de México	Recibe el oficio, recaba la firma de la o el Presidente del Consejo de la Judicatura de la Ciudad de México, y lo devuelve a la o el Secretario(a) Técnico(a) y/o Secretario(a) Auxiliar, para su diligencia.	

PJCDMX PODER JUDICIAL CIUDAD DE MÉXICO

MANUAL DE PROCEDIMIENTOS

PROCEDIMIENTOS

No.	Área.	Descripción de la actividad.	Documentos y/o sistemas de apoyo.
6	Secretario(a) Técnico(a) y/o Secretario(a) Auxiliar	Recibe oficio debidamente firmado, y lo turna al personal de apoyo para continuar con su trámite.	
7	Secretario(a) Técnico(a) y/o Secretario(a) Auxiliar (personal de apoyo)	Recibe oficio, tramita su gestión para su remisión, y atención a la Comisión Nacional Bancaria y de Valores, a través del correo institucional, imprimiendo el correo con el que fue enviado, y lo resguarda dentro su respectiva carpeta.	
8		Recibe por correo electrónico la contestación dada a la solicitud formulada a la Comisión Nacional Bancaria y de Valores, haciendo del conocimiento la incorporación de la autoridad específica a adherirse al Sistema (SIARA), así como el correo electrónico, mediante el cual dicha Comisión hace del conocimiento el alta de cuenta para asignación de Dirección de Correo Electrónico Institucional para Notificación e Intercambio de Información y/o Documentación Vía Correo Electrónico y Usuarios de Acceso al Portal de Gestión Documental (PGD) de la Dirección General de Atención a Autoridades (DGAA) y lo remite a la o el Secretario(a) Técnico(a) y/o Secretario(a) Auxiliar.	
9	Secretario(a) Técnico(a) y/o Secretario(a) Auxiliar	Recibe los documentos y verifica los datos relacionados con la incorporación de la autoridad específica a adherirse al Sistema de Atención de Requerimientos de Autoridad (SIARA).	
10		Elabora el oficio por el que se dará a conocer la incorporación del área administrativa, de apoyo judicial u órgano jurisdiccional al Sistema de Atención de Requerimientos de Autoridad (SIARA).	• Oficio

No.	Área.	Descripción de la actividad.	Documentos y/o sistemas de apoyo.
11	Secretario(a) Técnico(a) y/o Secretario(a) Auxiliar	Turna el oficio a la persona titular de la Secretaria General, para que asiente la firma electrónica certificada del Poder Judicial de la Ciudad de México en el oficio.	
12	Secretaría General del Consejo de la Judicatura de la Ciudad de México	Recibe oficio, asienta la firma electrónica certificada del Poder Judicial de la Ciudad de México en el oficio y lo devuelve a la o el Dictaminador(a), para su diligencia.	
13	Secretario(a) Técnico(a) y/o Secretario(a) Auxiliar (personal de apoyo)	Recibe oficio, tramita su gestión para su remisión a la o el titular del área administrativa, de apoyo judicial u órgano jurisdiccional del Tribunal Superior de Justicia y del Consejo de la Judicatura, ambos de la Ciudad de México y lo entrega a la o el Comisario(a) adscrito(a) a la Secretaría General.	
14	Secretaría General del Consejo de la Judicatura de la Ciudad de México -Comisario(a)-	Recibe el oficio en sobre cerrado y lacrado, así como el acuse respectivo, para su entrega y recabar el sello de acuse de recepción del área administrativa, de apoyo judicial u órgano jurisdiccional del Tribunal Superior de Justicia y del Consejo de la Judicatura, correspondiente, y lo devuelve a la mesa de seguimiento.	
15	Secretario(a) Técnico(a) y/o Secretario(a) Auxiliar	Recibe acuse y lo turna al personal de apoyo.	
16	Secretario(a) Técnico(a) y/o Secretario(a) Auxiliar (personal de apoyo)	Recibe acuse y lo resguarda dentro su respectiva carpeta.	

FIN DEL PROCEDIMIENTO

PJCDMX
PODER JUDICIAL
CIUDAD DE MÉXICO

MANUAL DE PROCEDIMIENTOS

PROCEDIMIENTOS

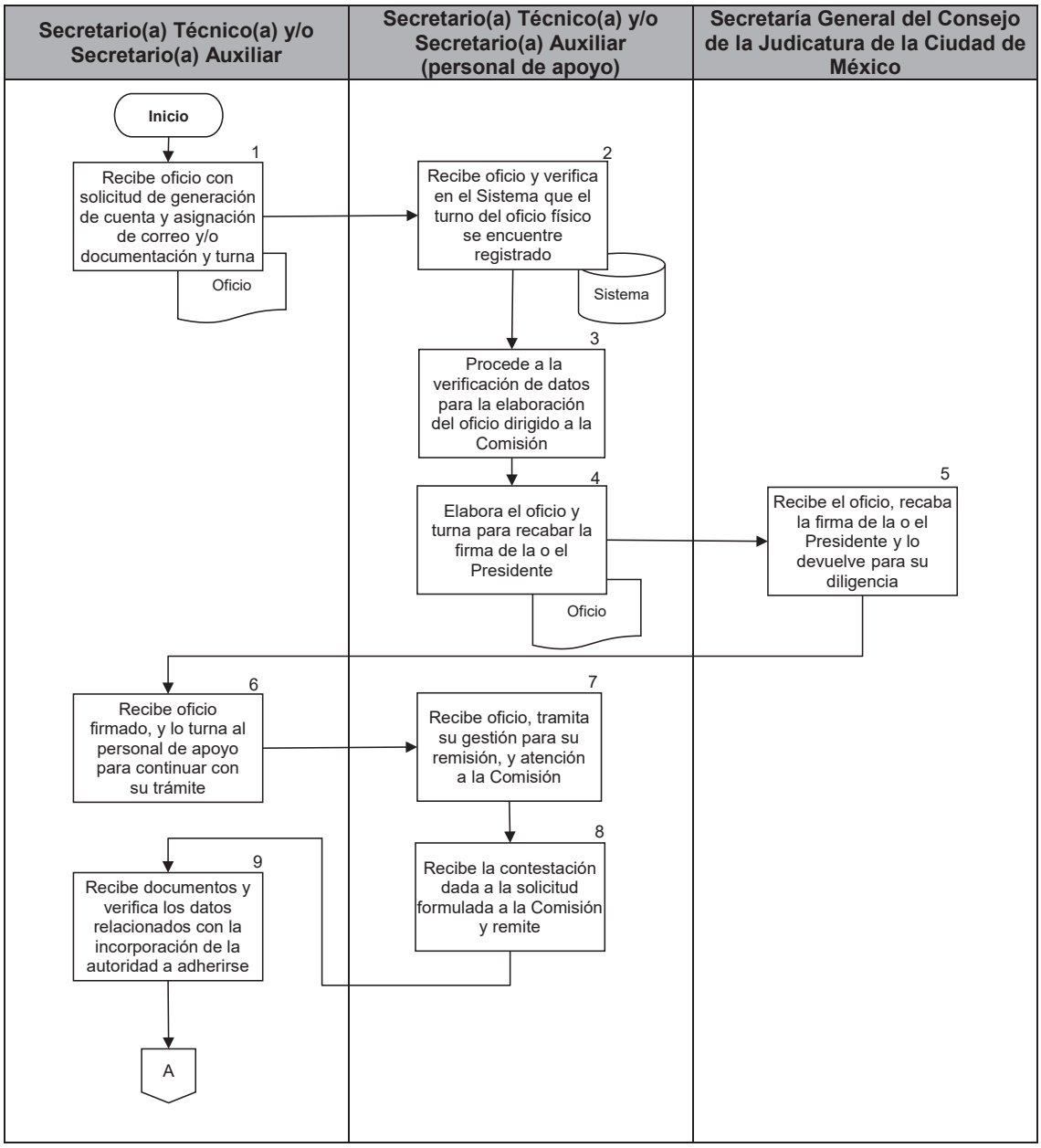

PJCDMX PODER JUDICIAL CIUDAD DE MÉXICO

MANUAL DE PROCEDIMIENTOS

PROCEDIMIENTOS

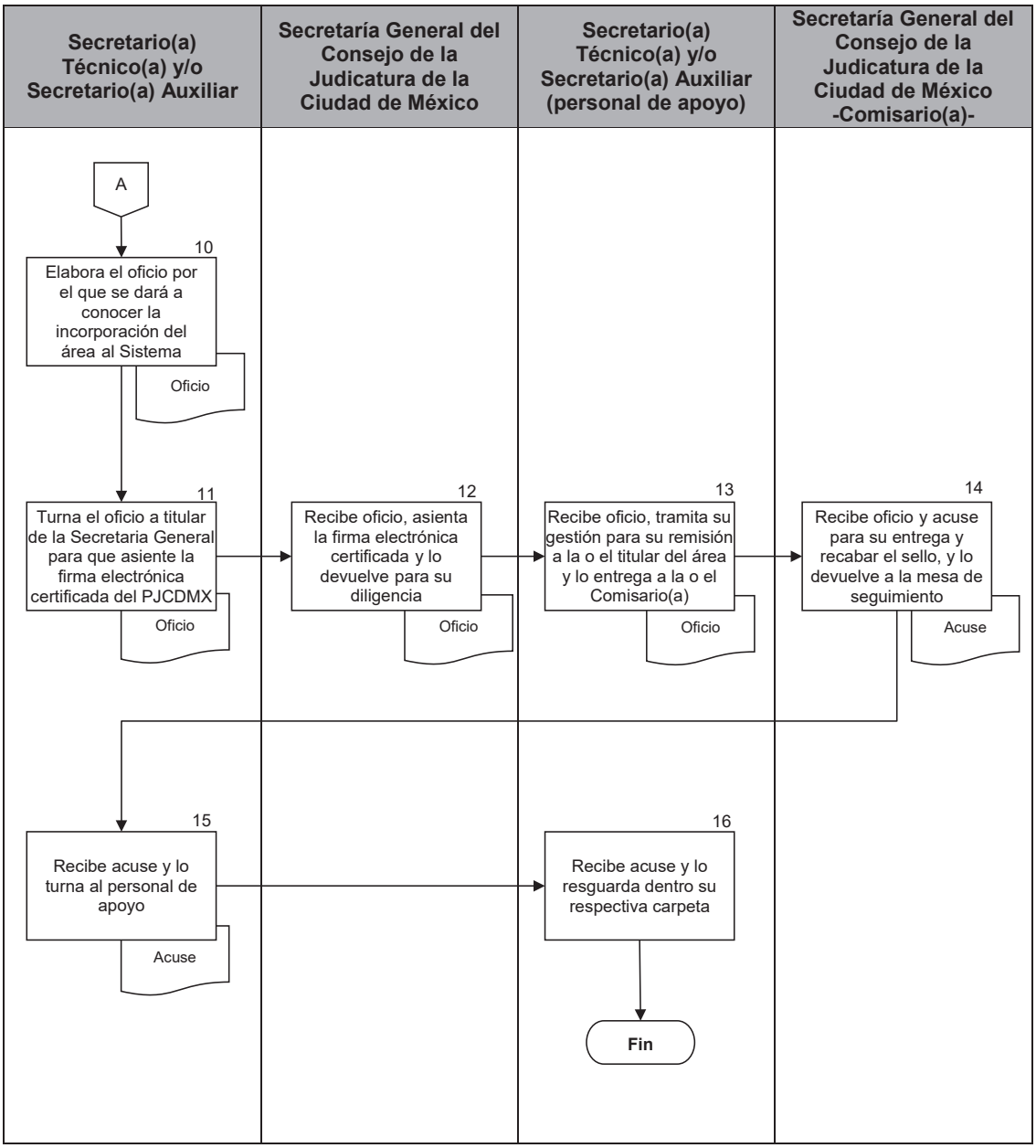

PJCDMX
PODER JUDICIAL
CIUDAD DE MÉXICO

MANUAL DE PROCEDIMIENTOS

PROCEDIMIENTOS

Procedimiento: SGCJ-020	Alta y Baja de cuenta de usuarios, para uso del Sistema del de Atención de Requerimientos de Autoridad (SIARA), y actualización de dirección de correo electrónico institucional para notificación e intercambio de información y/o documentación vía correo electrónico y usuarios de acceso al Portal de Gestión Documental (PGD) de la Dirección General de Atención a Autoridades (DGAA), respecto de los usuarios.
Objetivo general:	Llevar a cabo la gestión de Alta y Baja de cuenta de usuarios de los servidores públicos autorizados por las y los titulares de las áreas administrativas, de apoyo judicial y órganos jurisdiccionales del Tribunal Superior de Justicia y del Consejo de la Judicatura, ambos de la Ciudad de México, para uso del Sistema de Atención de Requerimientos de Autoridad (SIARA), y del sistema de Asignación de Dirección de Correo electrónico Institucional para Notificación e Intercambio de Información y/o Documentación Vía Correo Electrónico y Usuarios de Acceso al Portal de Gestión Documental (PGD) de la Dirección General de Atención a Autoridades (DGAA), con la Comisión Nacional Bancaria y de Valores.
Políticas y normas de operación:	

1. La solicitud de generación de cuenta, se deberán realizar mediante oficio dirigido a la Secretaria General del Consejo de la Judicatura de la Ciudad de México y firmado por la o el titular del área administrativa, de apoyo judicial u órgano jurisdiccional, correspondiente.

2. En el oficio de solicitud de generación de cuenta, se indicará el nombre completo de las personas servidoras públicas que deberán ser dadas de baja como usuarios en el Sistema de Atención de Requerimientos de Autoridad (SIARA), y del sistema de Asignación de Dirección de Correo electrónico Institucional para Notificación e Intercambio de Información y/o Documentación Vía Correo Electrónico y Usuarios de Acceso al Portal de Gestión Documental (PGD) de la Dirección General de Atención a Autoridades (DGAA), con la Comisión Nacional Bancaria y de Valores, así mismo deberá hacerse mención de los servidores públicos autorizados por el titular del área administrativa, de apoyo judicial u órgano jurisdiccional, correspondiente, que deberán ser dados de alta como usuarios de dicho sistema.

3. La solicitud de generación de cuenta, deberá acompañarse, de los formatos debidamente requisitados de “Solicitud de Alta de Cuentas para sistema de Atención de Requerimientos de Autoridad (SIARA)” y de “Designación de dirección de correo electrónico institucional para notificación e intercambio de información y/o documentación vía correo electrónico, así como usuarios de acceso al Portal de Gestión Documental (PGD) de la Dirección General de Atención a Autoridades (DGAA).”, los cuales deberán ser descargados a través del Portal de Intranet del Tribunal Superior de Justicia de la Ciudad de México, en la sección de Sistemas Judiciales.

4. El formato de designación de usuario al Sistema (SIARA), deberá ser debidamente requisitado y firmado por la o el titular del área administrativa, de apoyo judicial u órgano jurisdiccional, correspondiente; así como por la persona servidora pública designada como usuario de dicho Sistema; precisando nombre y apellidos, RFC, puesto, número de teléfono, correo electrónico y dirección (los últimos tres datos señalados deberán ser exclusivamente del área administrativa, de apoyo judicial u órgano jurisdiccional), asimismo deberá precisarse el Nivel de seguridad (Administrador, Operador, Administrador Suplente y/o Operador Suplente) con el que operara el sistema, incluyendo el sello oficial correspondiente.

5. El formato de “Designación de dirección de correo electrónico institucional para notificación e intercambio de información y/o documentación vía correo electrónico, así como usuarios de acceso al Portal de Gestión Documental (PGD) de la Dirección General de Atención a Autoridades (DGAA)”; deberá ser debidamente requisitado y firmado por la o el titular del área administrativa, de apoyo judicial u órgano jurisdiccional, correspondiente; precisando nombre y apellidos, RFC (en su caso), cargo, número de teléfono y correo electrónico (estos dos últimos datos deberán ser exclusivamente del área administrativa, de apoyo judicial u órgano jurisdiccional), precisando el perfil con el que operaran.

6. En ambos casos deberá adjuntarse copia simple de la credencial institucional vigente de cada servidor público designado, incluyendo el sello oficial correspondiente.

PJCDMX PODER JUDICIAL CIUDAD DE MÉXICO

MANUAL DE PROCEDIMIENTOS

PROCEDIMIENTOS

No.	Área.	Descripción de la actividad.	Documentos y/o sistemas de apoyo.
1	Secretario(a) Técnico(a) y/o Secretario(a) Auxiliar	Recibe de la Oficialía de Partes el oficio, firmado de manera física por la o el titular del área administrativa, de apoyo judicial u órgano jurisdiccional del Tribunal Superior de Justicia y del Consejo de la Judicatura, ambos de la Ciudad de México, el cual contiene la solicitud de baja y alta de cuenta para uso del Sistema de Atención de Requerimientos de Autoridad (SIARA) y de Asignación de Dirección de Correo Electrónico Institucional para Notificación e Intercambio de Información y/o Documentación Vía Correo Electrónico y Usuarios de Acceso al Portal de Gestión Documental (PGD) de la Dirección General de Atención a Autoridades (DGAA) y lo turna al personal de apoyo.	
2	Secretario(a) Técnico(a) y/o Secretario(a) Auxiliar (personal de apoyo)	Recibe oficio y verifica en el Sistema autorizado por el Pleno del Consejo correspondiente, que el turno del oficio físico se encuentre registrado.	• Sistema
3		Procede a la verificación de datos proporcionados por la o el titular del área administrativa, de apoyo judicial u órgano jurisdiccional del Tribunal Superior de Justicia y del Consejo de la Judicatura, ambos de la Ciudad de México, respecto de las personas servidoras públicas designadas, a fin de llevar a cabo la elaboración del oficio que deberá ser dirigido a la Comisión Nacional Bancaria y de Valores.	
4		Elabora el oficio y lo turna a la Titular de la Secretaria General, para que asiente la firma electrónica certificada del Poder Judicial de la Ciudad de México.	• Oficio

No.	Área.	Descripción de la actividad.	Documentos y/o sistemas de apoyo.
5	Secretaría General del Consejo de la Judicatura de la Ciudad de México	Recibe oficio, asienta la firma electrónica certificada del Poder Judicial de la Ciudad de México en el oficio y lo devuelve a la o el Secretario(a) Técnico(a) y/o Secretario(a) Auxiliar, para su diligencia.	
6	Secretario(a) Técnico(a) y/o Secretario(a) Auxiliar	Recibe oficio debidamente firmado, y lo turna al personal de apoyo para continuar con su trámite.	
7	Secretario(a) Técnico(a) y/o Secretario(a) Auxiliar (personal de apoyo)	Recibe oficio, tramita su gestión para su remisión, y atención a la Comisión Nacional Bancaria y de Valores, a través del correo institucional, imprimiendo el correo con el que fue enviado, y lo resguarda dentro su respectiva carpeta.	
8		Recibe por correo electrónico la contestación dada a la solicitud formulada a la Comisión Nacional Bancaria y de Valores, haciendo del conocimiento la baja y alta de cuentas solicitadas, para el uso del Sistema de Atención de Requerimientos de Autoridad (SIARA).	
9		Verifica los datos relacionado con las personas servidoras públicas dadas de alta, para incorporlas como usuarias al Sistema de Atención de Requerimientos de Autoridad (SIARA).	
10		Elabora el oficio, lo turna a la persona titular de la Secretaria General, para que asiente la firma electrónica certificada del Poder Judicial de la Ciudad de México.	• Oficio
11	Secretaría General del Consejo de la Judicatura de la Ciudad de México	Recibe oficio, asienta la firma electrónica certificada del Poder Judicial de la Ciudad de México y lo devuelve a la o el Dictaminador(a), para su diligencia.	

No.	Área.	Descripción de la actividad.	Documentos y/o sistemas de apoyo.
12	Secretario(a) Técnico(a) y/o Secretario(a) Auxiliar	Recibe oficio, tramita su gestión para su remisión a la o el titular del área administrativa, de apoyo judicial u órgano jurisdiccional del Tribunal Superior de Justicia y del Consejo de la Judicatura, ambos de la Ciudad de México y lo entrega a la o el Comisario(a) adscrito(a) a la Secretaría General.	
13	Secretaría General del Consejo de la Judicatura de la Ciudad de México -Comisario(a)-	Recibe el oficio en sobre cerrado y lacrado, así como el acuse respectivo, para su entrega y recabar el sello de acuse de recepción del área administrativa, de apoyo judicial u órgano jurisdiccional del Tribunal Superior de Justicia y del Consejo de la Judicatura, correspondiente, y lo devuelve a la mesa de seguimiento.	
14	Secretario(a) Técnico(a) y/o Secretario(a) Auxiliar	Recibe acuse y lo turna al personal de apoyo.	
15	Secretario(a) Técnico(a) y/o Secretario(a) Auxiliar (personal de apoyo)	Recibe acuse y lo resguarda dentro su respectiva carpeta.	

FIN DEL PROCEDIMIENTO

PJCDMX PODER JUDICIAL CIUDAD DE MÉXICO

MANUAL DE PROCEDIMIENTOS

PROCEDIMIENTOS

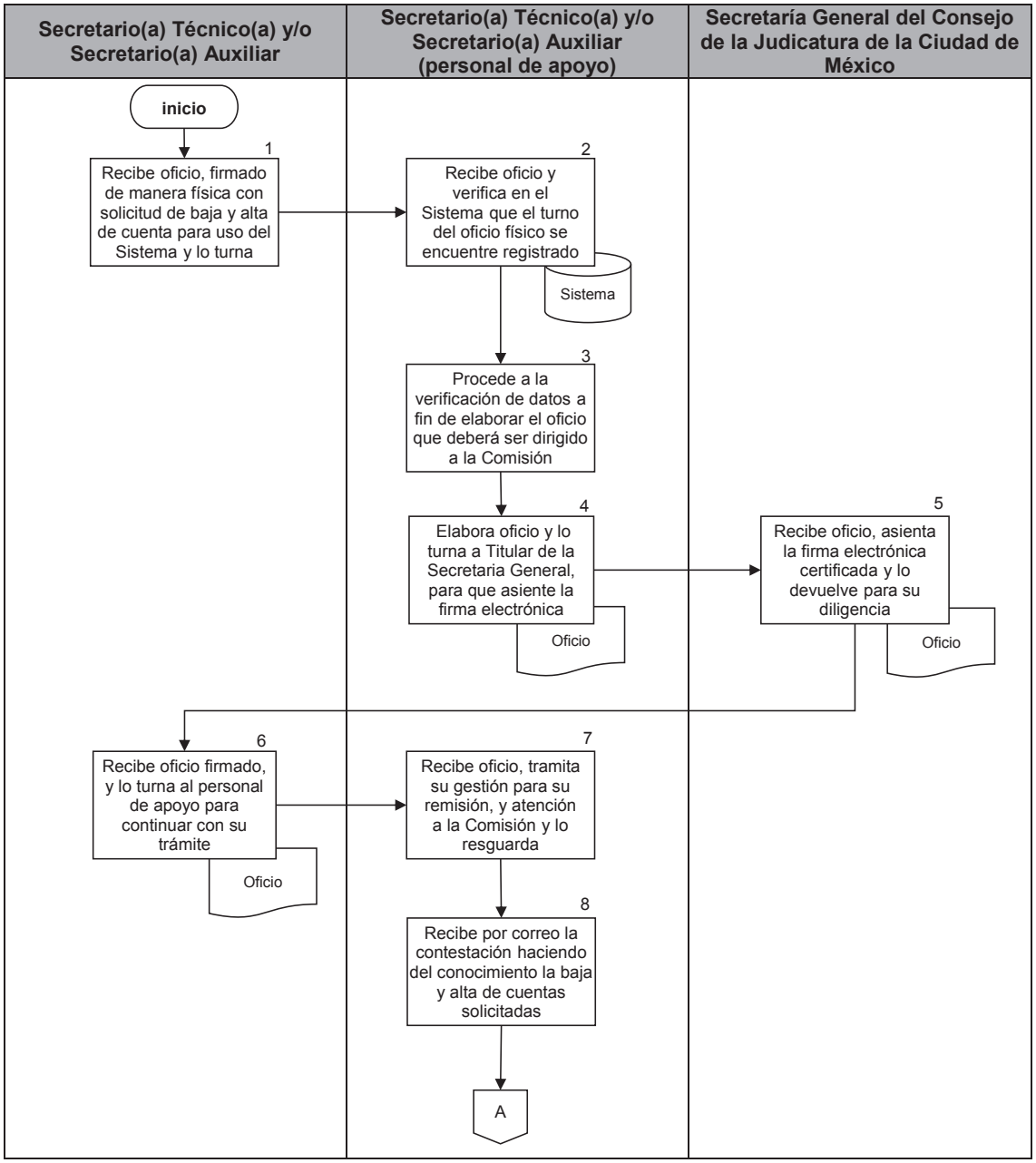

PJCDMX PODER JUDICIAL CIUDAD DE MÉXICO

MANUAL DE PROCEDIMIENTOS

PROCEDIMIENTOS

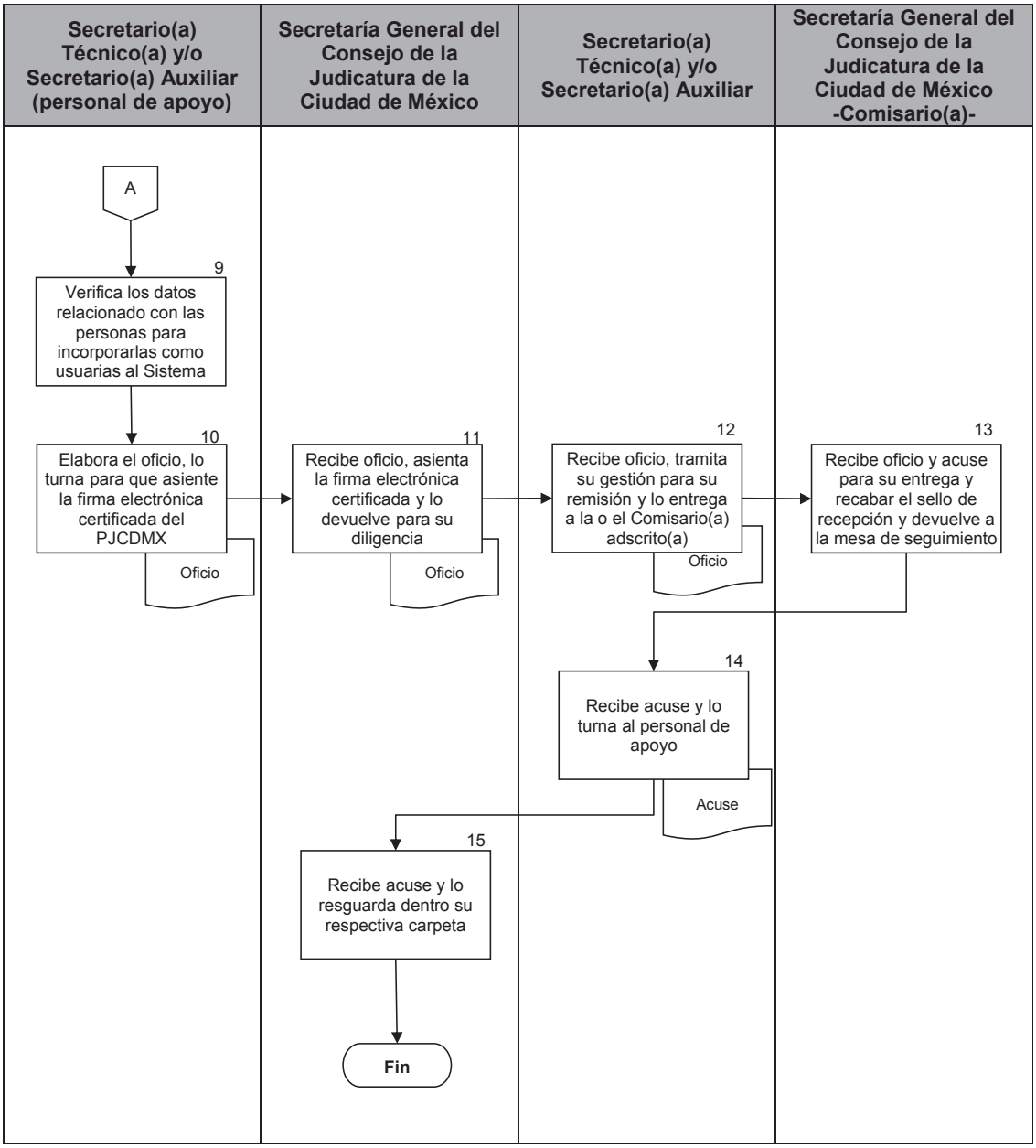

PJCDMX PODER JUDICIAL CIUDAD DE MÉXICO

MANUAL DE PROCEDIMIENTOS

PROCEDIMIENTOS

Procedimiento: SGCJ-021	Cambio de Titular firmante en el Sistema del de Atención de Requerimientos de Autoridad (SIARA).
Objetivo general:	Llevar a cabo la gestión de Cambio de Titular firmante en el Sistema de Atención de Requerimientos de Autoridad (SIARA), con la Comisión Nacional Bancaria y de Valores.
Políticas y normas de operación:	

1. La solicitud de Cambio de Titular firmante en el Sistema de Atención de Requerimientos de Autoridad (SIARA) se realizará en caso de que el Pleno del Consejo de la Judicatura de la Ciudad de México, así lo determine mediante acuerdo plenario correspondiente.

2. La solicitud de Cambio de Titular firmante en el Sistema de Atención de Requerimientos de Autoridad (SIARA), se deberá realizar mediante oficio físico o correo electrónico designado para tal efecto, a la Secretaria General del Consejo de la Judicatura de la Ciudad de México, debidamente firmado por la o el titular del área administrativa, de apoyo judicial u órgano jurisdiccional, correspondiente.

3. El formato del oficio de solicitud de Cambio de Titular firmante, será proporcionado por la Secretaría General, a través del correo Institucional proporcionado por la autoridad requirente.

4. El formato del oficio de solicitud de Cambio de Titular firmante, deberá ser debidamente requisitado y firmado por el titular del área administrativa, de apoyo judicial u órgano jurisdiccional, correspondiente; precisando grado académico, nombre y apellidos, RFC, puesto, número de teléfono, correo electrónico, área de adscripción y domicilio (estos últimos cuatros datos deberán ser exclusivamente del área administrativa, de apoyo judicial u órgano jurisdiccional), debiendo adjuntar copia simple en versión PDF en blanco y negro el nombramiento que acredita el cambio de titular de esta Autoridad.

PJCDMX PODER JUDICIAL CIUDAD DE MÉXICO

MANUAL DE PROCEDIMIENTOS

PROCEDIMIENTOS

No.	Área.	Descripción de la actividad.	Documentos y/o sistemas de apoyo.
1	Secretario(a) Técnico(a) y/o Secretario(a) Auxiliar	Recibe de la Oficialía de Partes el oficio recibido por la Oficialía de Partes, firmado de manera física por la o el titular del área administrativa de apoyo judicial u órgano jurisdiccional del Tribunal Superior de Justicia y del Consejo de la Judicatura, ambos de la Ciudad de México, o a través del correo electrónico institucional, el cual contiene la solicitud de Cambio de Titular firmante en el Sistema de Atención de Requerimientos de Autoridad (SIARA) y lo turna al personal de apoyo.	
2	Secretario(a) Técnico(a) y/o Secretario(a) Auxiliar (personal de apoyo)	Recibe el oficio y verifica los datos proporcionados por la o el titular del área administrativa, de apoyo judicial u órgano jurisdiccional del Tribunal Superior de Justicia y del Consejo de la Judicatura, ambos de la Ciudad de México.	
3		Elabora el oficio, lo turna a la persona titular de la Secretaria General, para que asienta la firma electrónica certificada del Poder Judicial de la Ciudad de México.	• Oficio
4	Secretaría General del Consejo de la Judicatura de la Ciudad de México	Recibe oficio, asienta la firma electrónica certificada del Poder Judicial de la Ciudad de México en el oficio y lo devuelve a la o el Secretario(a) Técnico(a) y/o Secretario(a) Auxiliar, para su diligencia.	
5	Secretario(a) Técnico(a) y/o Secretario(a) Auxiliar	Recibe oficio con la firma electrónica certificada del Poder Judicial de la Ciudad de México, y lo turna al personal de apoyo para continuar con su trámite.	
6	Secretario(a) Técnico(a) y/o Secretario(a) Auxiliar (personal de apoyo)	Recibe oficio, tramita su gestión para su remisión, y atención a la Comisión Nacional Bancaria y de Valores, a través del correo institucional.	

PJCDMX PODER JUDICIAL CIUDAD DE MÉXICO

MANUAL DE PROCEDIMIENTOS

PROCEDIMIENTOS

No.	Área.	Descripción de la actividad.	Documentos y/o sistemas de apoyo.
7	Secretario(a) Técnico(a) y/o Secretario(a) Auxiliar (personal de apoyo)	Imprime el correo con el que fue enviado, y lo entrega al personal de apoyo, para su digitalización y resguardo dentro su respectiva carpeta.	
8		Verifica los datos relacionado con la persona servidora pública dada de alta como Titular firmante en el Sistema de Atención de Requerimientos de Autoridad (SIARA).	
9		Elabora el oficio, lo turna a la persona titular de la Secretaria General, para que asiente la firma electrónica certificada del Poder Judicial de la Ciudad de México.	• Oficio
10	Secretaría General del Consejo de la Judicatura de la Ciudad de México	Recibe oficio, asienta la firma electrónica certificada del Poder Judicial de la Ciudad de México en el oficio y devuelve a la o el Dictaminador(a), para su diligencia.	
11	Secretario(a) Técnico(a) y/o Secretario(a) Auxiliar (personal de apoyo)	Recibe oficio, tramita su gestión para su remisión a la o el titular del área administrativa, de apoyo judicial u órgano jurisdiccional del Tribunal Superior de Justicia y del Consejo de la Judicatura, ambos de la Ciudad de México, vía correo electrónico institucional.	
12		Imprime el correo enviado, y lo entrega al personal de apoyo, para su digitalización y resguardo dentro su respectiva carpeta.	

FIN DEL PROCEDIMIENTO

PJCDMX PODER JUDICIAL CIUDAD DE MÉXICO

MANUAL DE PROCEDIMIENTOS

PROCEDIMIENTOS

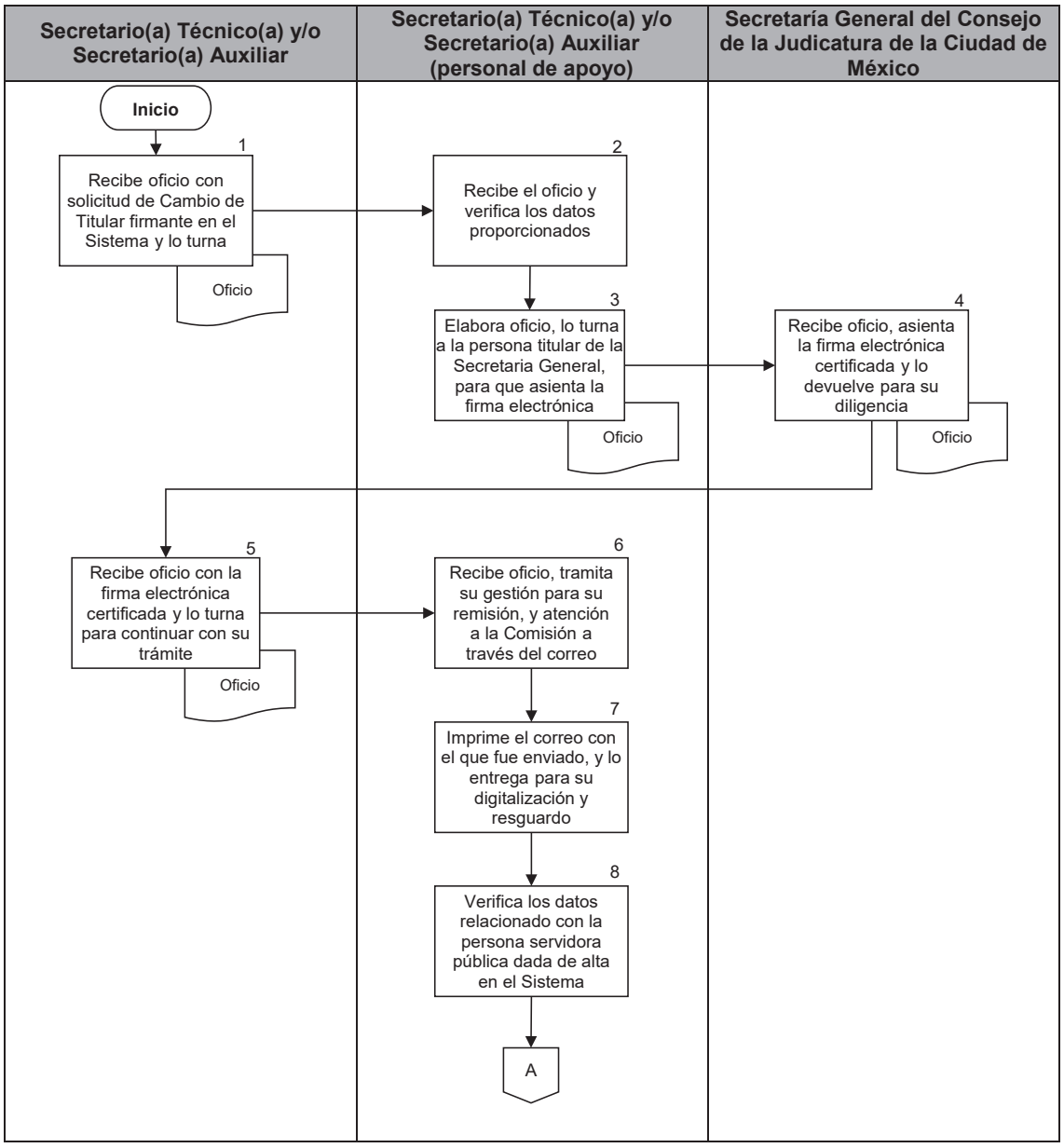

PJCDMX PODER JUDICIAL CIUDAD DE MÉXICO

MANUAL DE PROCEDIMIENTOS

PROCEDIMIENTOS

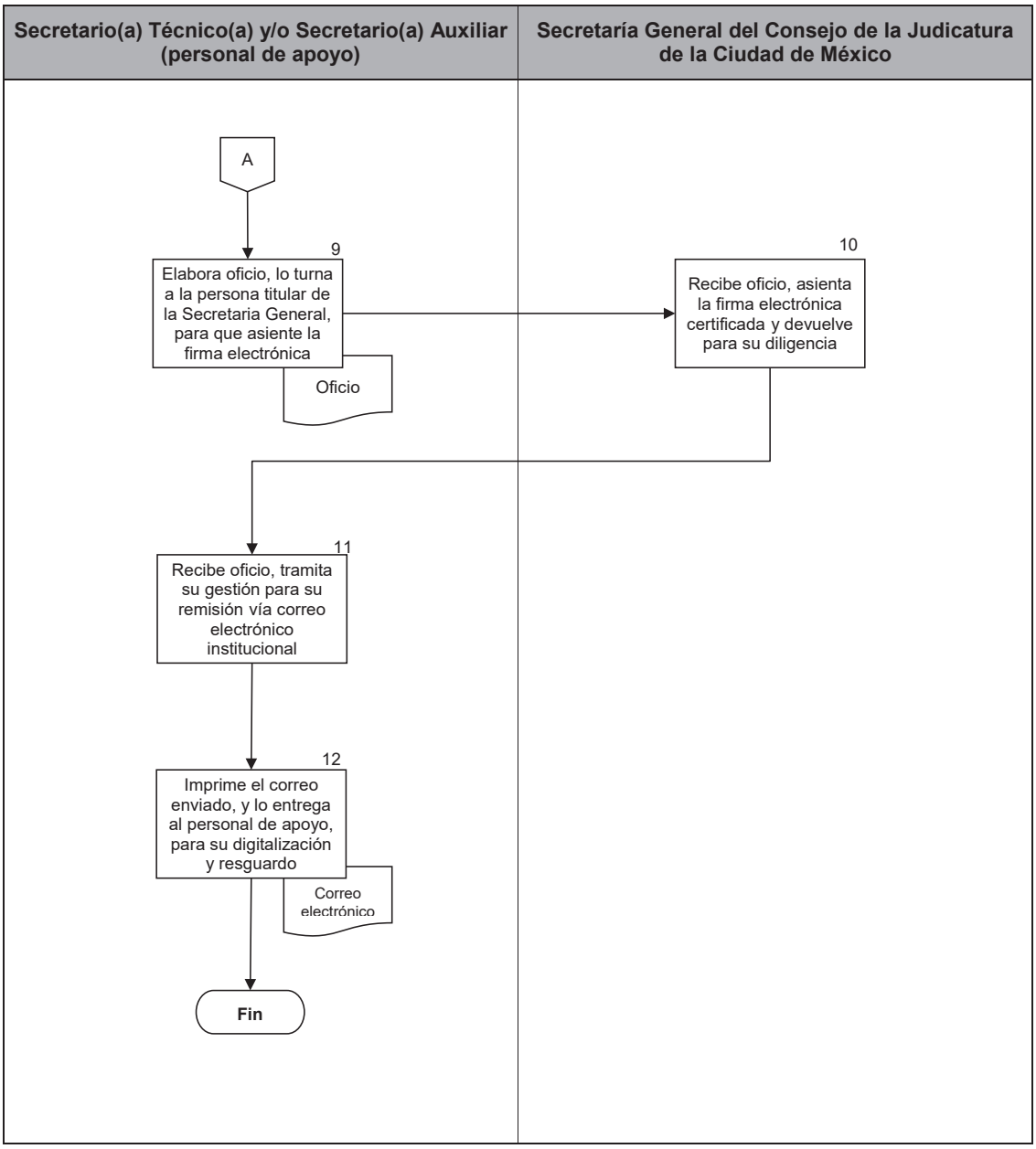

PJCDMX
PODER JUDICIAL
CIUDAD DE MÉXICO

MANUAL DE PROCEDIMIENTOS

PROCEDIMIENTOS

Procedimiento: SGCJ-022	Alimentación del Sistema autorizado por el Pleno del Consejo, correspondiente a la consulta y comunicación electrónica de la Secretaría General del Consejo de la Judicatura de la Ciudad de México con las Actas y Acuerdos Volantes.
Objetivo general:	Alimentar el Sistema autorizado por el Pleno del Consejo, correspondiente a la consulta y comunicación electrónica, con las Actas y Acuerdos Volantes para consulta de las Ponencias del Consejo de la Judicatura de la Ciudad de México.
Políticas y normas de operación:	

1. Se integrarán solamente en el Sistema las actas y acuerdos volante provenientes del Pleno del Consejo de la Judicatura de la Ciudad de México.

2. Las actas y acuerdos volantes se obtendrán mediante la carpeta electrónica compartida denominada: “Secretaria General del Consejo de la Judicatura”.

3. La consulta de los documentos anteriores será exclusivamente para las Ponencias del Consejo de la Judicatura de la Ciudad de México.

PJCDMX PODER JUDICIAL CIUDAD DE MÉXICO

MANUAL DE PROCEDIMIENTOS

PROCEDIMIENTOS

No.	Área.	Descripción de la actividad.	Documentos y/o sistemas de apoyo.
1	Secretario(a) Técnico(a)	Recibe de la o el Secretario(a) Técnico(a) del Pleno, la confirmación de que la carpeta compartida “Secretaría General”, contiene el acta y/o acuerdo volante definitivo o en tercera versión; y remite al personal de apoyo.	
2	Secretario(a) Técnico(a) y/o Secretario(a) Auxiliar (personal de apoyo)	Ingresa al Sistema autorizado por el Pleno del Consejo correspondiente, los temas e instrucciones que dan los acuerdos contenidos en las actas y/o acuerdos volantes emitidos por el Pleno del Consejo a las áreas involucradas y actualiza la información.	• Sistema
3		Accede con el documento final acta y/o acuerdo volante emitido por el Pleno del Consejo, al Sistema autorizado por el Pleno del Consejo correspondiente.	• Sistema
4		Genera en formato PDF el archivo que contiene el acta y/o acuerdo volante que se pretende subir al Sistema y lo resguarda.	
5		Accede al apartado correspondiente para subir el archivo PDF anterior que contiene el acta y/o acuerdo volante.	• Sistema

FIN DEL PROCEDIMIENTO

PJCDMX PODER JUDICIAL CIUDAD DE MÉXICO

MANUAL DE PROCEDIMIENTOS

PROCEDIMIENTOS

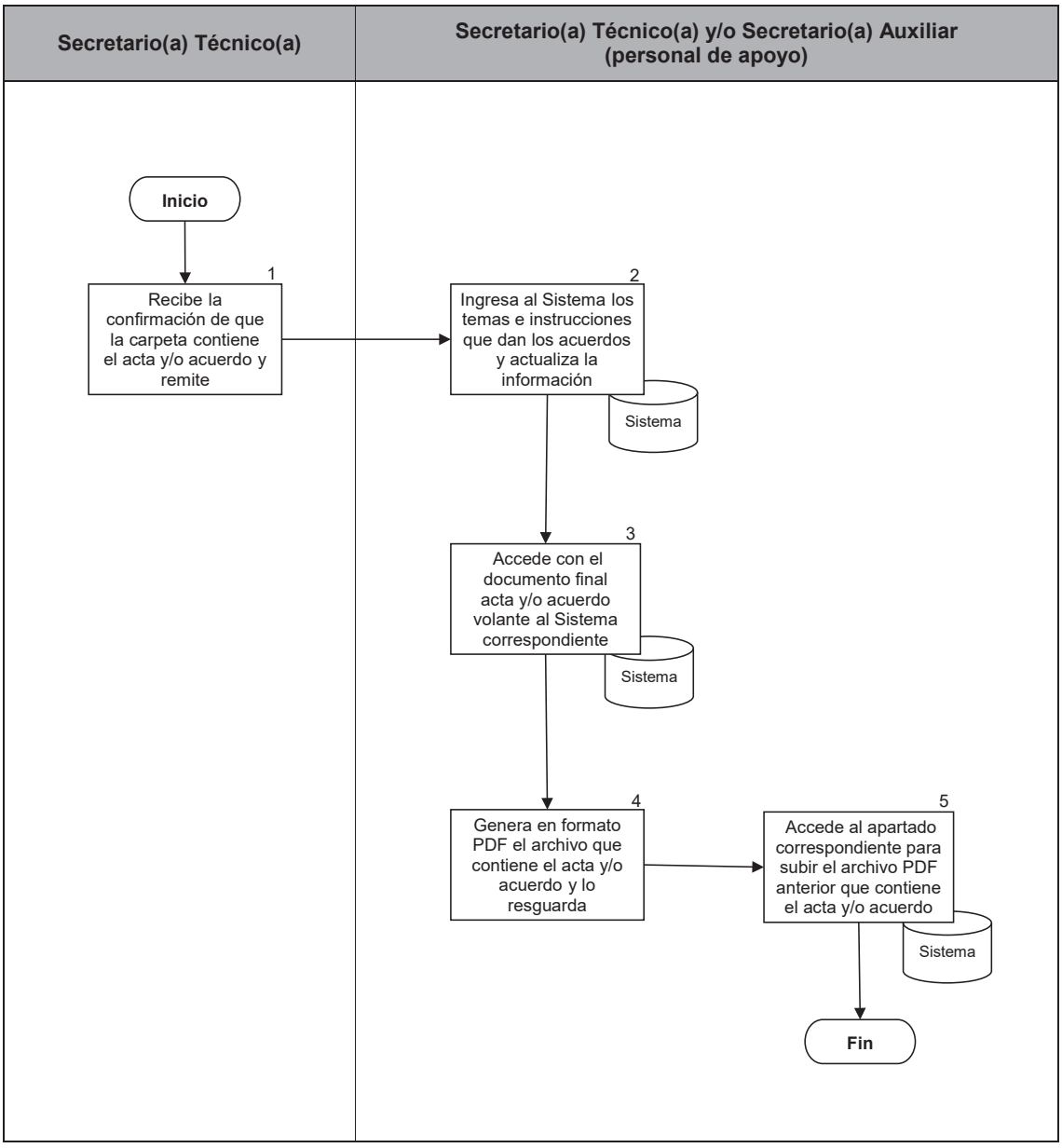

PJCDMX
PODER JUDICIAL
CIUDAD DE MÉXICO

MANUAL DE PROCEDIMIENTOS

PROCEDIMIENTOS

Procedimiento: SGCJ-023	Seguimiento al cumplimiento de Acuerdos notificados por el área de Pleno.
Objetivo general:	Registrar el avance en el cumplimiento de los Acuerdos plenarios que se comunican a los órganos jurisdiccionales, áreas administrativas y de apoyo judicial pertenecientes al Tribunal Superior de Justicia y al Consejo de la Judicatura, ambos de la Ciudad de México, mediante el Sistema autorizado por el Pleno del Consejo, correspondiente a la consulta y comunicación electrónica de la Secretaría General del Consejo de la Judicatura de la Ciudad de México.
Políticas y normas de operación:	

1. Se verificará diariamente en el Sistema, las respuestas que los órganos jurisdiccionales, áreas administrativas y de apoyo judicial del Tribunal Superior de Justicia y del Consejo de la Judicatura, ambos de la Ciudad de México, realizan a las comunicaciones generadas por el área de Pleno.

2. Se le asignará un número de folio a las respuestas que emiten los órganos jurisdiccionales las áreas administrativas y de apoyo judicial y se registrarán en el Sistema de acuerdo a la hora en la que se reciben, reportándolos en los informes correspondientes.

3. Si de la revisión de respuestas se advierte un informe adicional o una solicitud de información, éstas se deberán returnar al área que determine la o el titular de la Secretaría General para su atención.

4. El returno de los asuntos se deberá llevar a cabo mediante una lista en la donde se especifican los siguientes rubros:
   a) Fecha de ingreso en la Oficialía de Partes.
   b) Fecha en la que el área retorna el asunto.
   c) No. Consecutivo del asunto.
   d) Folio asignado por la Oficialía de Partes.
   e) Área de procedencia.
   f) Acuerdo de referencia.
   g) Oficio de Secretaría General.
   h) Firma del personal de enlace del área del Pleno que recibe.

PJCDMX PODER JUDICIAL CIUDAD DE MÉXICO

MANUAL DE PROCEDIMIENTOS

PROCEDIMIENTOS

No.	Área.	Descripción de la actividad.	Documentos y/o sistemas de apoyo.
1	Secretario(a) Técnico(a) y/o Secretario(a) Auxiliar	Accede al Sistema, en el apartado de “Avisos” y seleccionando las opciones que correspondan.	• Sistema
2		Selecciona una por una las repuestas de las áreas administrativas, de apoyo judicial y órganos jurisdiccionales del Tribunal Superior de Justicia y del Consejo de la Judicatura, ambos de la Ciudad de México, y redacta una síntesis dentro del apartado de “Seguimiento”, seleccionando una opción dependiendo la solicitud. **¿Opción?** **a)** Continua en la actividad no. 3 **b)** Continua en la actividad no. 4 **c)** Continua en la actividad no. 9	• Sistema
3		Toma conocimiento, si en el acuerdo comunicado únicamente así se determinó. (Conecta con el fin de procedimiento)	• Sistema
4		Verifica las acciones realizadas por el área, en cumplimiento al acuerdo comunicado y remite.	• Sistema
5		Revisa que en la respuesta del área se encuentren debidamente fundamentadas las acciones realizadas, que atiendan la instrucción o encomienda ordenada por el Pleno. **¿Están debidamente fundamentadas?** **No.** Continua en la actividad no. 6 **Sí.** Continua en la actividad no. 8	• Sistema

PJCDMX PODER JUDICIAL CIUDAD DE MÉXICO

MANUAL DE PROCEDIMIENTOS

PROCEDIMIENTOS

No.	Área.	Descripción de la actividad.	Documentos y/o sistemas de apoyo.
6	Secretario(a) Técnico(a) y/o Secretario(a) Auxiliar	Revisa el oficio de respuesta y precisa los motivos de la devolución a efecto de que los atienda debidamente.	• Sistema
7		Verifica y devuelve el oficio al área. (Regresa a la actividad no. 1)	• Sistema
8		Guardar los cambios realizados. (Conecta con el fin del procedimiento)	• Sistema
9		Informa a la persona titular de la Secretaría General del Consejo, que se desprende una solicitud de información, informe adicional.	
10	Secretaría General del Consejo de la Judicatura de la Ciudad de México	Recibe reporte de la o el Secretario(a) Auxiliar(a) (Control y Seguimiento de Acuerdos) y atendiendo a la naturaleza del asunto instruye su retorno, para dar cuenta en la siguiente sesión plenaria.	
11	Secretario(a) Técnico(a) y/o Secretario(a) Auxiliar	Instruye al personal de apoyo para que de conformidad con lo indicado returne el asunto a la o el Secretario(a) Técnico(a) del Pleno.	
12	Secretario(a) Técnico(a) y/o Secretario(a) Auxiliar (personal de apoyo)	Relaciona los asuntos que se van a retornar en una lista.	• Lista
13		Recaba el acuse de recibo del personal de enlace del área de Pleno y archiva en la carpeta de “Seguimiento de Acuerdos”.	

FIN DEL PROCEDIMIENTO

PJCDMX PODER JUDICIAL CIUDAD DE MÉXICO

MANUAL DE PROCEDIMIENTOS

PROCEDIMIENTOS

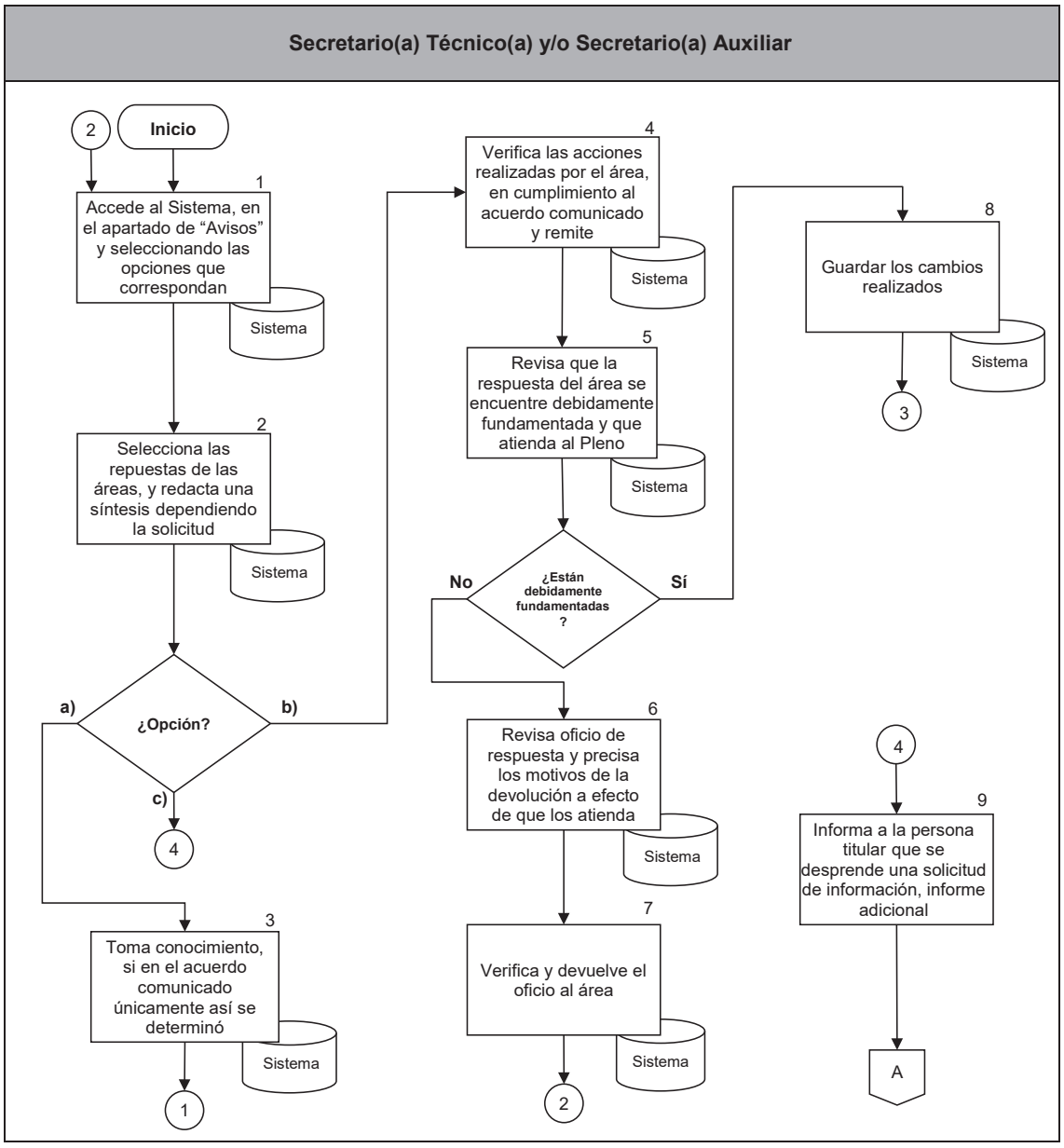

PJCDMX PODER JUDICIAL CIUDAD DE MÉXICO

MANUAL DE PROCEDIMIENTOS

PROCEDIMIENTOS

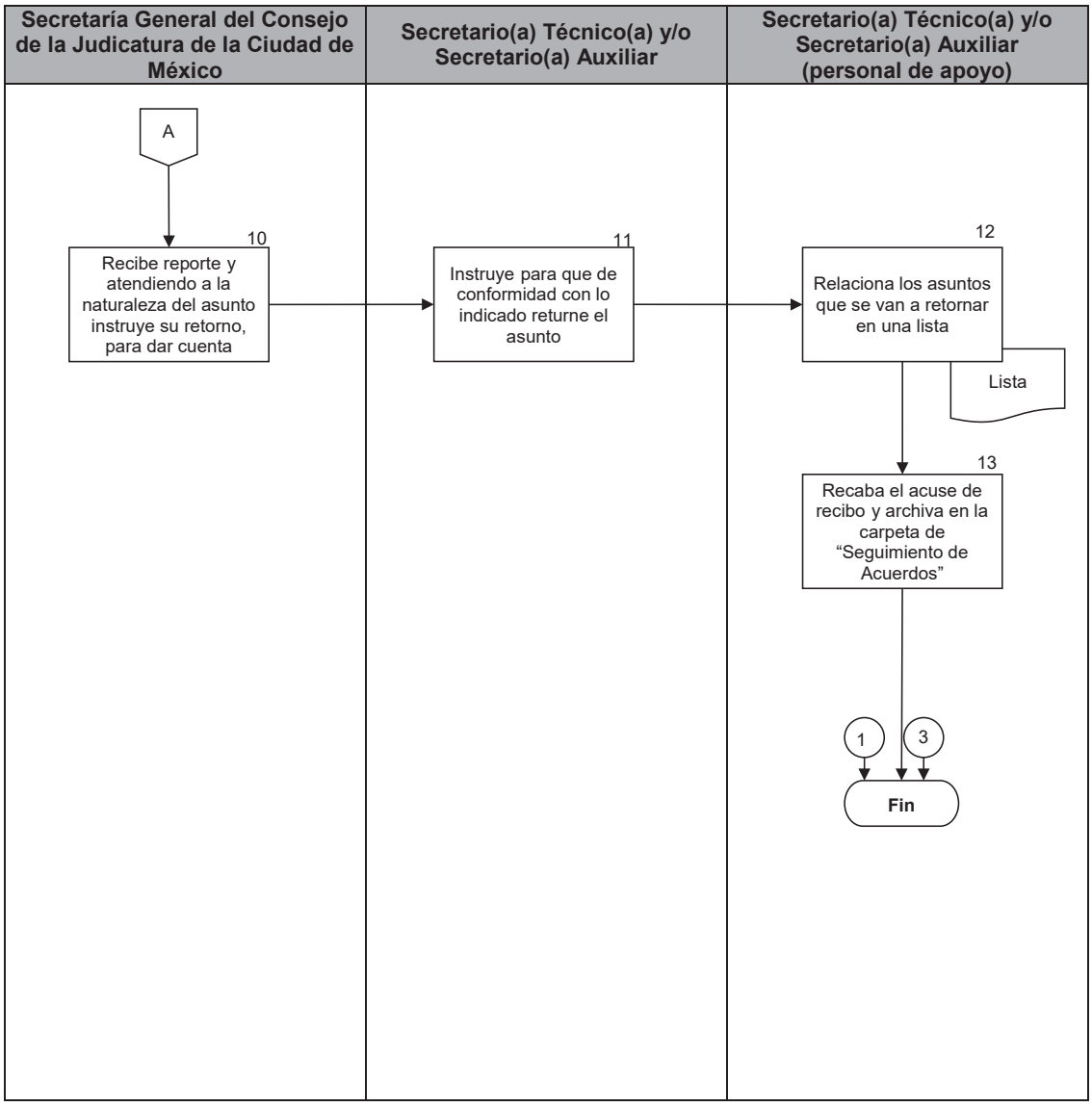

PJCDMX
PODER JUDICIAL
CIUDAD DE MÉXICO

MANUAL DE PROCEDIMIENTOS

PROCEDIMIENTOS

Procedimiento: SGCJ-024	Seguimiento al cumplimiento de acuerdos notificados (Asuntos varios).
Objetivo general:	Registrar el avance en el cumplimiento de los Acuerdos de Asuntos varios que se comunican a los órganos jurisdiccionales, áreas administrativas y de apoyo judicial pertenecientes al Tribunal Superior de Justicia y al Consejo de la Judicatura, ambos de la Ciudad de México, mediante el Sistema autorizado por el Pleno del Consejo, correspondiente a la consulta y comunicación electrónica de la Secretaría General del Consejo de la Judicatura de la Ciudad de México.
Políticas y normas de operación:	

1. Se verificarán en el Sistema, las respuestas que los órganos jurisdiccionales, áreas administrativas y de apoyo judicial del Tribunal Superior de Justicia y del Consejo de la Judicatura, ambos de la Ciudad de México, realizan a las comunicaciones generadas por el área de asuntos varios.

2. Se les asignará un número de folio a las respuestas que emiten los órganos jurisdiccionales, áreas administrativas y de apoyo judicial del Tribunal Superior de Justicia y del Consejo de la Judicatura, ambos de la Ciudad de México y se registrarán en el Sistema, reportándolos en los informes correspondientes.

3. Si de la revisión de respuestas se advierte un informe adicional o una solicitud de información, éstas se deberán retornar al área que determine la o el titular de la Secretaria General para su atención.

4. El returno de los asuntos se deberá llevar a cabo mediante una lista en la que se especifican los siguientes rubros:
   a) Fecha de ingreso en la Oficialía de Partes.
   b) Fecha en la que el área returna el asunto.
   c) No. Consecutivo del asunto.
   d) Folio asignado por la Oficialía de Partes.
   e) Área de procedencia.
   f) Acuerdo de referencia.
   g) Oficio de Secretaría General.
   h) Firma del personal de enlace del área del Pleno que recibe.

PJCDMX PODER JUDICIAL CIUDAD DE MÉXICO

MANUAL DE PROCEDIMIENTOS

PROCEDIMIENTOS

No.	Área.	Descripción de la actividad.	Documentos y/o sistemas de apoyo.
1	Secretario(a) Técnico(a) y/o Secretario(a) Auxiliar	Accede al Sistema, en el apartado de "Avisos" y seleccionando las opciones que correspondan.	• Sistema
2		Selecciona una por una las respuestas de las áreas administrativas, de apoyo judicial y órganos jurisdiccionales del Tribunal Superior de Justicia y del Consejo de la Judicatura, ambos de la Ciudad de México, y redacta una síntesis dentro del apartado de "Seguimiento", que se abre al momento de seleccionar una respuesta, optando entre: **¿Opción?** **a)** Continua en la actividad no. 3 **b)** Continua en la actividad no. 4 **c)** Continua en la actividad no. 9	• Sistema
3		Toma conocimiento, si en el acuerdo comunicado únicamente así se determinó. (Conecta con el fin del procedimiento)	• Sistema
4		Verifica las acciones realizadas por el área, en cumplimiento al acuerdo.	• Sistema
5		Revisa que en la respuesta del área se encuentren debidamente fundamentadas las acciones realizadas que atiendan la instrucción o encomienda ordenada por el Pleno. **¿Están debidamente fundamentadas?** **No.** Continua en la actividad no. 6 **Sí.** Continua en la actividad no. 8	• Sistema
6		Revisa el oficio de respuesta y precisa los motivos de la devolución a efecto de que los atienda debidamente.	• Sistema

PJCDMX PODER JUDICIAL CIUDAD DE MÉXICO

MANUAL DE PROCEDIMIENTOS

PROCEDIMIENTOS

No.	Área.	Descripción de la actividad.	Documentos y/o sistemas de apoyo.
7	Secretario(a) Técnico(a) y/o Secretario(a) Auxiliar	Verifica y selecciona en el recuadro “Regresar oficio al área”. (Regresa a la actividad no. 1)	• Sistema
8		Guarda los cambios realizados. (Conecta con el fin del procedimiento)	• Sistema
9		Informa a la persona titular de la Secretaría General del Consejo, que se desprende una solicitud de información, informe adicional.	
10	Secretaría General del Consejo del Consejo de la Judicatura de la Ciudad de México	Recibe reporte de la o el Secretario(a) Auxiliar(a) (Control y Seguimiento de Acuerdos) y atendiendo a la naturaleza del asunto instruye su retorno, para dar cuenta en la siguiente sesión plenaria.	
11	Secretario(a) Técnico(a) y/o Secretario(a) Auxiliar	Instruye al personal de apoyo para que de conformidad con lo indicado returne el asunto a la o el Secretario(a) Técnico(a) de Asuntos Varios.	
12	Secretario(a) Técnico(a) y/o Secretario(a) Auxiliar (personal de apoyo)	Relaciona los asuntos que se van a retornar en una lista.	• Lista
13		Recaba el acuse de recibo del personal de enlace del área de Asuntos Varios y archiva en la carpeta de “Seguimiento de Acuerdos”	

FIN DEL PROCEDIMIENTO

PJCDMX
PODER JUDICIAL
CIUDAD DE MÉXICO

MANUAL DE PROCEDIMIENTOS

PROCEDIMIENTOS

Secretario(a) Técnico(a) y/o Secretario(a) Auxiliar

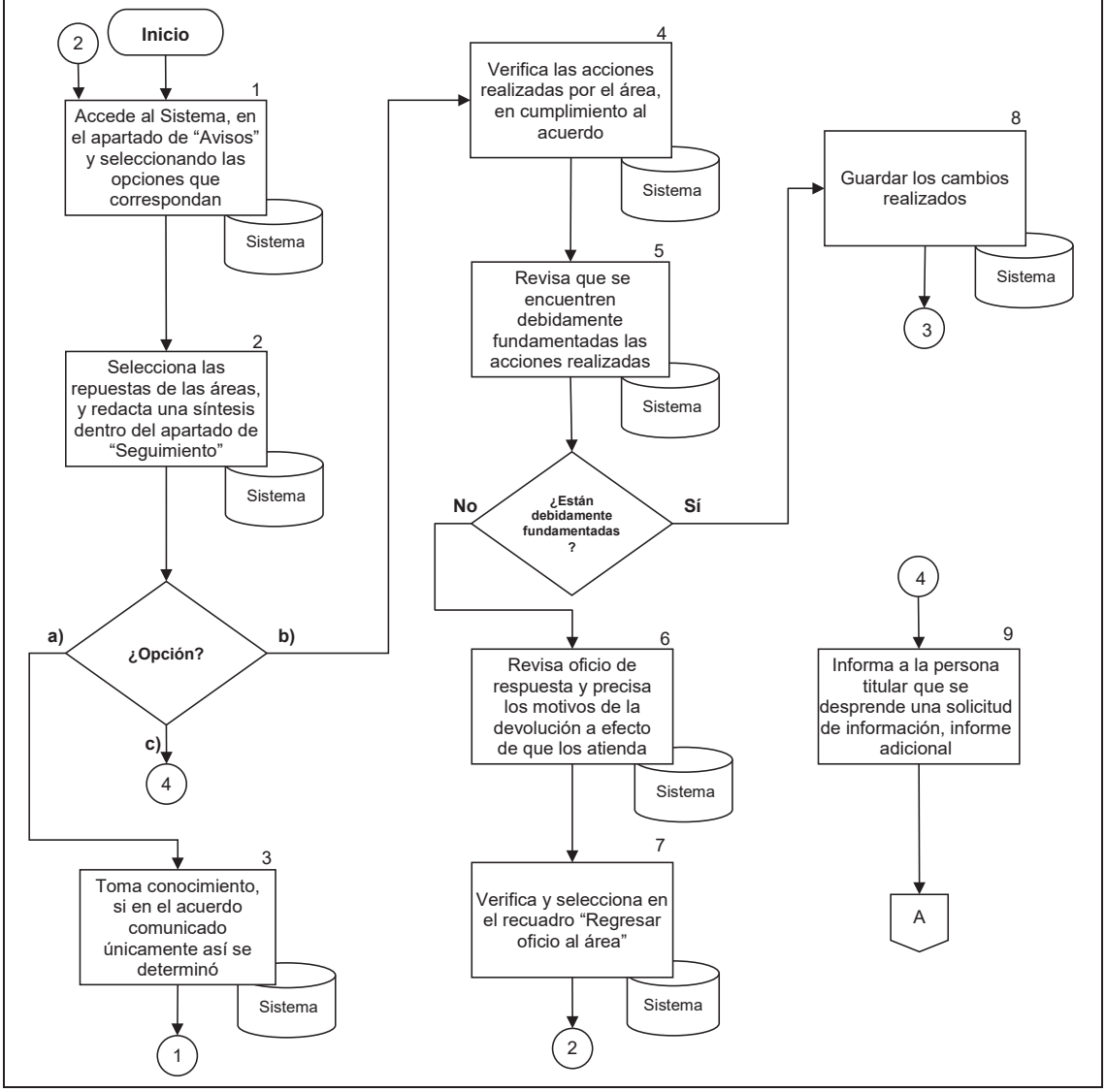

PJCDMX
PODER JUDICIAL
CIUDAD DE MÉXICO

MANUAL DE PROCEDIMIENTOS

PROCEDIMIENTOS

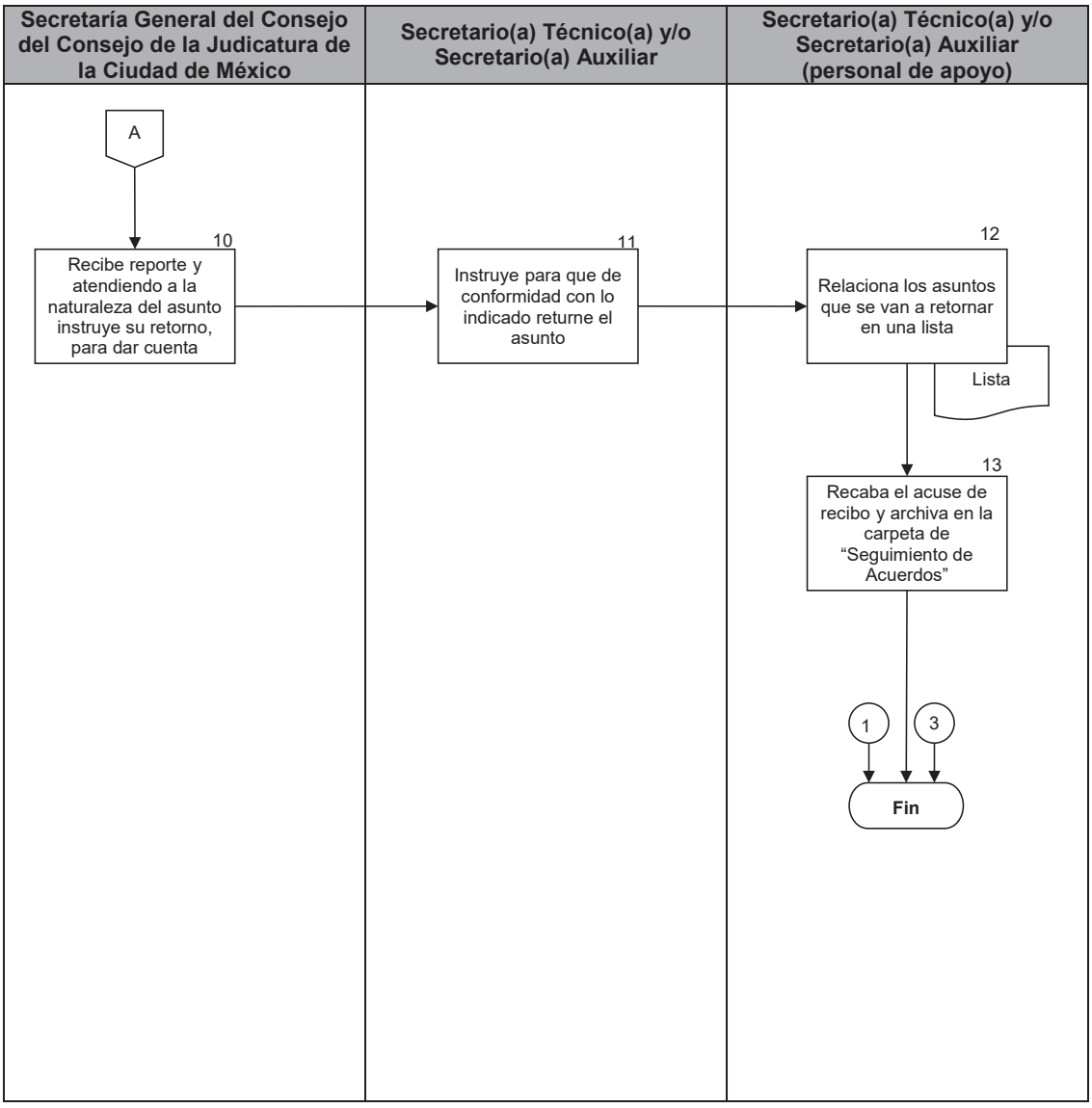

PJCDMX PODER JUDICIAL CIUDAD DE MÉXICO

MANUAL DE PROCEDIMIENTOS

PROCEDIMIENTOS

Procedimiento: SGCJ-025	Notificación Personal de Acuerdos.
Objetivo general:	Llevar a cabo las diligencias necesarias bajo la fe pública otorgada por la ley, para notificar en forma personal y fehaciente las resoluciones emitidas, mediante acuerdo, por la persona titular de la Presidencia así como por las y los Consejeros integrantes del Pleno del Consejo de la Judicatura de la Ciudad de México, durante su actuación ya sea en Pleno, Comisiones o Semanería.
Políticas y normas de operación:	

1. La persona encargada de la mesa de Plenos, Asuntos Varios o Amparos según corresponda, deberá verificar que todo lo asentado en la cédula de notificación sea correcto.

2. La o el Actuario(a) en el ejercicio de su función deberá corroborar que los datos de la cédula de notificación personal correspondan con el expediente, y revisar que contenga los siguientes:
   a) El nombre de la persona física o moral, autoridad o entidad a quien va dirigida la notificación.
   b) El domicilio en donde se va realizar la notificación.
   c) Los nombres completos y apellidos (en caso de personas físicas).
   d) La transcripción del acuerdo que se ordena notificar.
   e) Todos los documentos cuenten con el sello de la Secretaría General.

   Lo anterior, con excepción de las notificaciones que provengan de acuerdos del Pleno o de notificaciones de amparo, cuyo expediente original se encuentre en el Juzgado de Distrito.

3. Las notificaciones que se realizan por acuerdo de la Comisión de Auxiliares de la Administración de Justicia, tan pronto como se corroboran los datos con el expediente,

éste será devuelto de inmediato, ya que no se requiere llevar el mismo a la diligencia.

4. La o el Actuario(a) anotará las cédulas de notificación en la “Libreta de Secretario Actuario de la Secretaria General”, registrando los datos siguientes:
   a) Número consecutivo;
   b) Número de expediente.
   c) Persona Servidora pública o persona a notificar.
   d) Cargo de persona a notificar.
   e) Fecha de recepción.
   f) Fecha del acuerdo o resolución a notificar.
   g) Rúbrica de la o el Actuario(a).
   h) Número de oficio.
   i) Dirección.
   j) Fecha de diligenciación.
   k) Tipo de notificación.
   l) Fecha de entrega.
   m) Rúbrica de quien recibe.

5. La o el Actuario(a) descargará las cédulas de notificación en la “Libreta de Secretario Actuario de la Secretaria General”, dentro de las veinticuatro horas siguientes de haber realizado la notificación.

6. La o el Actuario(a) ubicará y verificará la existencia del domicilio al que se va a dirigir, apoyándose en medios convencionales físicos o en herramientas electrónicas, a efecto de planear la ruta idónea para llegar.

7. Una vez que la o el Actuario(a) se ubique físicamente en el domicilio señalado para realizar la notificación, deberá constatar la dirección utilizando los medios disponibles, tales como:

a) Tener a la vista el nombre de la calle, según los señalamientos colocados por el gobierno local.
b) Coincidir el número oficial del inmueble con el señalado por las instalaciones que se encuentren en dicho lugar.
c) Manifestaciones de la persona que se encuentre al momento de practicar la notificación.

8. La o el Actuario(a) diligenciará la mayor cantidad de notificaciones posibles en el día, dando prioridad a las más urgentes, para ser realizadas en los cinco días siguientes a la recepción de las mismas.

9. La o el Actuario(a) deberá estar pendiente, en caso de que, en el transcurso del día, se genere una resolución cuya notificación sea de carácter urgente.

10. La o el Actuario(a) deberá señalar en la razón actuarial los motivos y/o circunstancias por las cuales, en su caso, no fue posible practicar la notificación.

PJCDMX PODER JUDICIAL CIUDAD DE MÉXICO

MANUAL DE PROCEDIMIENTOS

PROCEDIMIENTOS

No.	Área.	Descripción de la actividad.	Documentos y/o sistemas de apoyo.
1	Secretario(a) Técnico(a) (Amparos, Asuntos Varios, y Plenos) (personal de apoyo)	Elabora la cédula de notificación en original y copia (s), verificando que todo lo asentado en la cédula de notificación sea correcto.	• Cédula
2		Entrega la cédula de notificación junto con el expediente y en su caso los anexos, a la o el Actuario(a), y en caso de ser la notificación de manera electrónica se deberán entregar a la o el Actuario(a) los archivos electrónicos en una memoria USB.	
3	Secretaría General del Consejo de la Judicatura de la Ciudad de México -Actuario(a)-	Recibe del personal de apoyo la cédula de notificación y en su caso, el expediente y los anexos.	
4		Verifica en el expediente que el acuerdo ordene la realización de la notificación personal y que los datos de la cédula se encuentren completos y correctos.	
5		Revisa que la cédula de notificación se haya realizado en original y copia, que los datos coincidan con el expediente y que todos los documentos cuenten con el sello de la Secretaría General. **¿Existen errores u omisiones?** **Sí.** Continúa en la actividad no. 6 **No.** Continúa en la actividad no. 7	
6		Devuelve la cédula y en su caso, el expediente y anexos al personal de apoyo del área correspondiente, para su corrección. (Regresa a actividad no. 1)	
7		Procede al registro de la cédula de notificación en la libreta de Secretarios Actuarios.	

PJCDMX PODER JUDICIAL CIUDAD DE MÉXICO

MANUAL DE PROCEDIMIENTOS

PROCEDIMIENTOS

No.	Área.	Descripción de la actividad.	Documentos y/o sistemas de apoyo.
8	Secretaría General del Consejo de la Judicatura de la Ciudad de México -Actuario(a)-	Se constituye en el domicilio señalado para la práctica de la notificación correspondiente.	
9		Identifica a la persona con credencial oficial vigente o en su caso toma su media filiación.	
10		Determina si es posible realizar la diligencia con la persona que atiende. **¿Es posible realizar diligencia?** **No.** Continúa en la actividad no. 11 **Sí.** Continúa en la actividad no. 12	
11		Asienta una razón de los motivos por los cuales no se llevó a cabo y devuelve la cédula de notificación sin diligenciar. (Continúa en la actividad no. 13)	
12		Procede a realizar la diligencia, asentando una pequeña razón en la minuta y en el original, con los datos de quién recibe, qué recibe, firma, así como la fecha y hora y dejando el original a la persona entrevistada.	
13		Descarga la notificación en la libreta de Actuarios de la Secretaria General.	
14		Registra en la libreta de Actuarios la fecha en que se entrega la minuta y la razón actuarial, y en su caso el expediente al personal de apoyo del área correspondiente.	
15		Entrega la razón actuarial que corresponda y la minuta, en su caso el expediente al personal de apoyo del área correspondiente.	

PJCDMX PODER JUDICIAL CIUDAD DE MÉXICO

MANUAL DE PROCEDIMIENTOS

PROCEDIMIENTOS

No.	Área.	Descripción de la actividad.	Documentos y/o sistemas de apoyo.
16	Secretario(a) Técnico(a) de Amparos, Asuntos Varios y Plenos (personal de apoyo)	Recibe de la o el Actuario(a) el expediente, la minuta y la razón actuarial, firmando de recibido en la libreta de Secretarios Actuarios.	
17		Verifica, una vez que recibió el expediente, la minuta y la razón actuarial, si el asunto se encuentra concluido. **¿Asunto concluido?** **No.** Continúa en la actividad no. 18 **Sí.** Continúa en la actividad no. 19	
18		Elabora acuerdo y remite para firma de la Consejera o el Consejero Semanero. **Nota:** en este punto se sigue en lo conducente las actividades que describe el procedimiento de “Emisión de Acuerdos por la Consejera o el Consejero Semanero”, contenido en este Manual. (Conecta con el findel procedimiento)	• Acuerdo
19		Cose, folia, rubrica y entresella al expediente, la minuta y la razón de actuarial.	
20		Archiva el expediente en la gaveta del archivo que corresponda.	

FIN DEL PROCEDIMIENTO

PJCDMX PODER JUDICIAL CIUDAD DE MÉXICO

MANUAL DE PROCEDIMIENTOS

PROCEDIMIENTOS

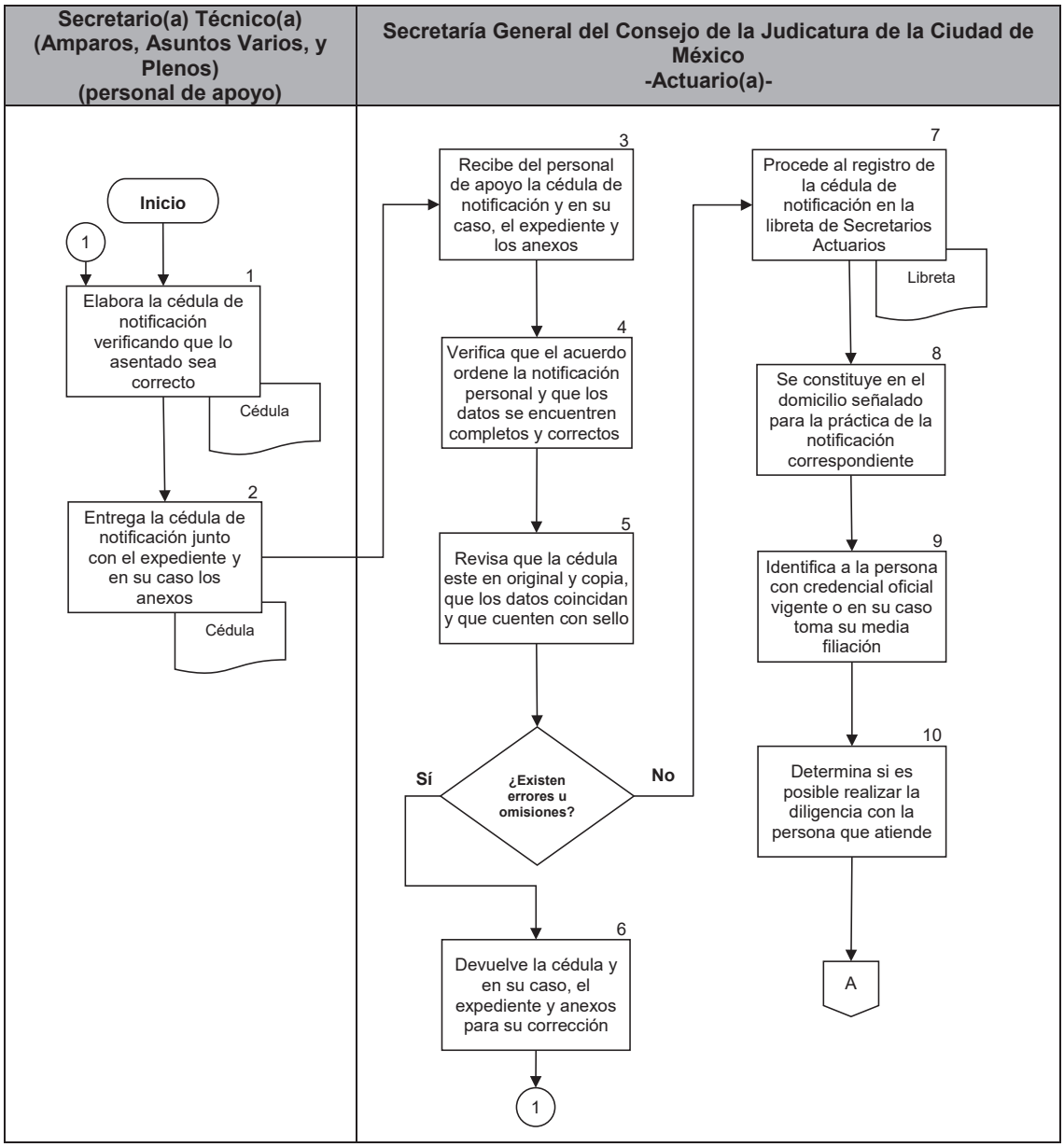

PJCDMX PODER JUDICIAL CIUDAD DE MÉXICO

MANUAL DE PROCEDIMIENTOS

PROCEDIMIENTOS

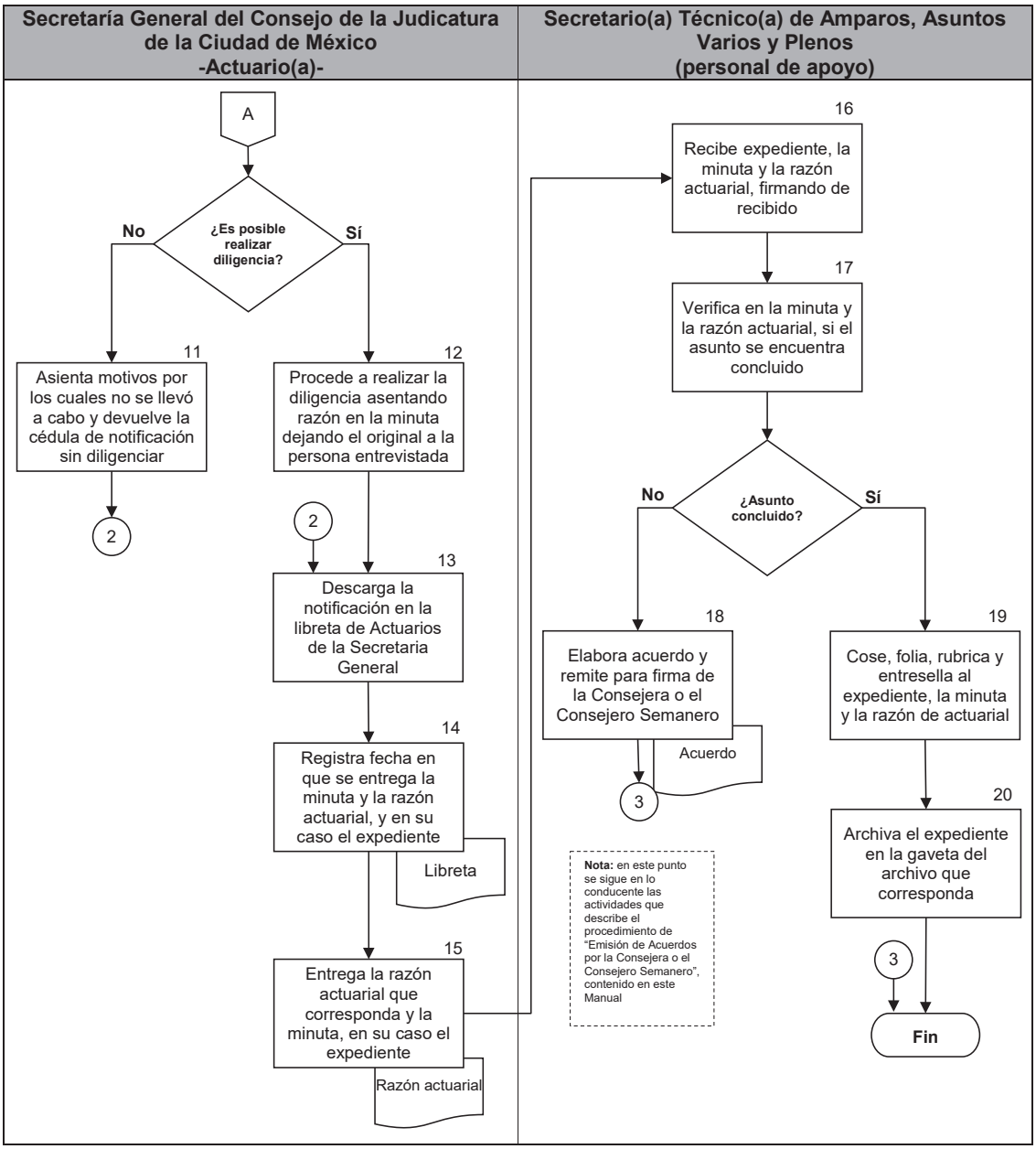

PJCDMX
PODER JUDICIAL
CIUDAD DE MÉXICO

MANUAL DE PROCEDIMIENTOS

PROCEDIMIENTOS

Procedimiento: SGCJ-026	Elaboración de informe mensual.
Objetivo general:	Elaborar el informe mensual de los acuerdos pendientes y concluidos, respecto de su cumplimiento por parte de las áreas administrativas, de apoyo judicial y órganos jurisdiccionales del Tribunal Superior de Justicia y del Consejo de la Judicatura, ambos de la Ciudad de México.
Políticas y normas de operación:	

1. Para elaborar el informe mensual en términos de lo establecido en el Reglamento Interior del Consejo de la Judicatura del Distrito Federal, se verifica en el Sistema autorizado por el Pleno del Consejo, correspondiente a la consulta y comunicación electrónica de la Secretaría General del Consejo de la Judicatura de la Ciudad de México, los acuerdos volantes y actas plenarias que se encuentran pendientes de atención por los órganos jurisdiccionales, áreas administrativas y de apoyo judicial.

2. El reporte mensual se concentrará en un archivo de Excel, el cual contendrá los acuerdos pendientes de las ponencias del Consejo, así como de los órganos jurisdiccionales, áreas administrativas y de apoyo judicial.

PJCDMX PODER JUDICIAL CIUDAD DE MÉXICO

MANUAL DE PROCEDIMIENTOS

PROCEDIMIENTOS

No.	Área.	Descripción de la actividad.	Documentos y/o sistemas de apoyo.
1	Secretario(a) Auxiliar	Ingresa al Sistema correspondiente, y selecciona el acta u acuerdo volante que se va a revisar, analizando el sentido del acuerdo para determinar: 1. El contenido de la comunicación. 2. A qué área se comunicó. 3. Si es de mero conocimiento, o 4. Si hay instrucción o encomienda.	• Sistema
2		Verifica cada uno de los acuerdos que integran el Acta o el Acuerdo Volante, considerando su atención, el contenido de su respuesta y procede de la manera siguiente: **¿Hay respuesta?** **Si.** Continua en la actividad no. 3 **No.** Continua en la actividad no. 4	• Sistema
3		Registra una respuesta en el Sistema, transcribe lo que se comunica e informa el cumplimiento y selecciona Verificado. (Continua en la actividad no. 5)	• Sistema
4		Transcribe instrucción por la que no se verifica.	• Sistema
5	Secretario(a) Auxiliar (personal de apoyo)	Elabora el reporte concentrando la información de las actas consideradas para la elaboración del mismo y envía a la o el Secretario(a) Auxiliar.	• Reporte
6	Secretario(a) Auxiliar	Revisa que el número de acuerdos pendientes y concluidos coincida con el total de acuerdos que se contemplaron en las actas y/o acuerdos volantes que contiene el informe mensual y devuelve al personal de apoyo.	

PJCDMX
PODER JUDICIAL
CIUDAD DE MÉXICO

MANUAL DE PROCEDIMIENTOS

PROCEDIMIENTOS

No.	Área.	Descripción de la actividad.	Documentos y/o sistemas de apoyo.
7	Secretario(a) Auxiliar (personal de apoyo)	Recibe y guarda el informe mensual (reporte) en archivo digital y remite al área del Pleno para ser listado en la orden del día de la próxima sesión plenaria.	

FIN DEL PROCEDIMIENTO

PJCDMX PODER JUDICIAL CIUDAD DE MÉXICO

MANUAL DE PROCEDIMIENTOS

PROCEDIMIENTOS

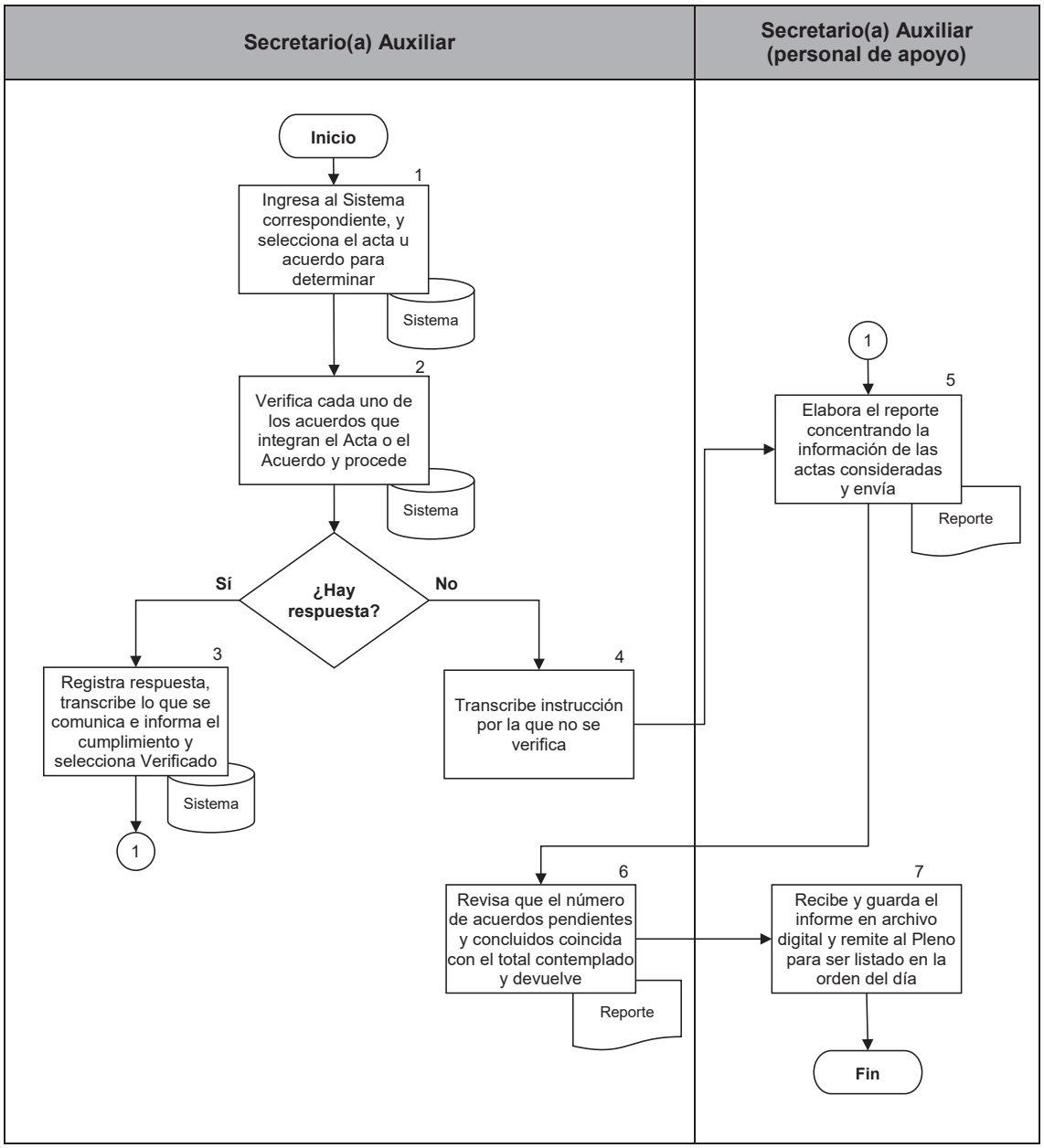

PJCDMX
PODER JUDICIAL
CIUDAD DE MÉXICO

MANUAL DE PROCEDIMIENTOS

PROCEDIMIENTOS

Procedimiento: SGCJ-027	Elaboración de informes trimestrales.
Objetivo general:	Elaborar los informes trimestrales de los acuerdos pendientes y concluidos, respecto de su cumplimiento por parte de las áreas administrativas, de apoyo judicial y órganos jurisdiccionales del Tribunal Superior de Justicia y del Consejo de la Judicatura, ambos de la Ciudad de México.
Políticas y normas de operación:	

1. Los informes trimestrales se elaboran a solicitud de la Oficina de Información Pública (O.I.P) del Consejo y la Dirección de Ejecutiva de Planeación (D.E.P.) del Tribunal, para lo cual se verifica la fecha de inicio y término que debe de contemplar el mismo, con la persona servidora pública adscrita a la Secretaría General quien funge como enlace con la OIP y con la DEP, respectivamente.

2. El informe trimestral para la Oficina de Información Pública, será elaborado por la o el Dictaminador(a), y deberá de contener los datos Personales y Rendición de Cuentas de la Ciudad de México (INFO), de conformidad con lo dispuesto de la Ley de la materia

3. El informe trimestral para la Dirección Ejecutiva de Planeación, será elaborado por la o el Secretario(a) Auxiliar, y deberá contener la información solicitada por la citada área, en relación con los indicadores de gestión autorizados a la Secretaría General del Consejo de la Judicatura de la Ciudad de México.

PJCDMX PODER JUDICIAL CIUDAD DE MÉXICO

MANUAL DE PROCEDIMIENTOS

PROCEDIMIENTOS

No.	Área.	Descripción de la actividad.	Documentos y/o sistemas de apoyo.
1	Dictaminador(a) o Secretario(a) Auxiliar	Ingresa al Sistema autorizado por el Pleno del Consejo correspondiente y selecciona los acuerdos conforme a las fechas señaladas que se va a revisar.	• Sistema
2	Dictaminador(a) o Secretario(a) Auxiliar (personal de apoyo)	Elabora el reporte concentrando la información de las actas consideradas para la elaboración del mismo y envía a la o el Secretario(a) Auxiliar.	• Reporte
3	Dictaminador(a) o Secretario(a) Auxiliar	Revisa que el número de acuerdos pendientes y concluidos coincida con el total de acuerdos que se contemplaron en los acuerdos que contiene el informe trimestral y devuelve al personal de apoyo.	
4	Dictaminador(a) o Secretario(a) Auxiliar (personal de apoyo)	Recibe y guarda el informe trimestral (reporte) en archivo digital y remite mediante un correo electrónico a la persona titular de la Dirección de la Unidad de Transparencia del Consejo o enlace de la Dirección Ejecutiva de Planeación para que lo atienda en el ámbito de su respectiva competencia.	

FIN DEL PROCEDIMIENTO

PJCDMX
PODER JUDICIAL
CIUDAD DE MÉXICO

MANUAL DE PROCEDIMIENTOS

PROCEDIMIENTOS

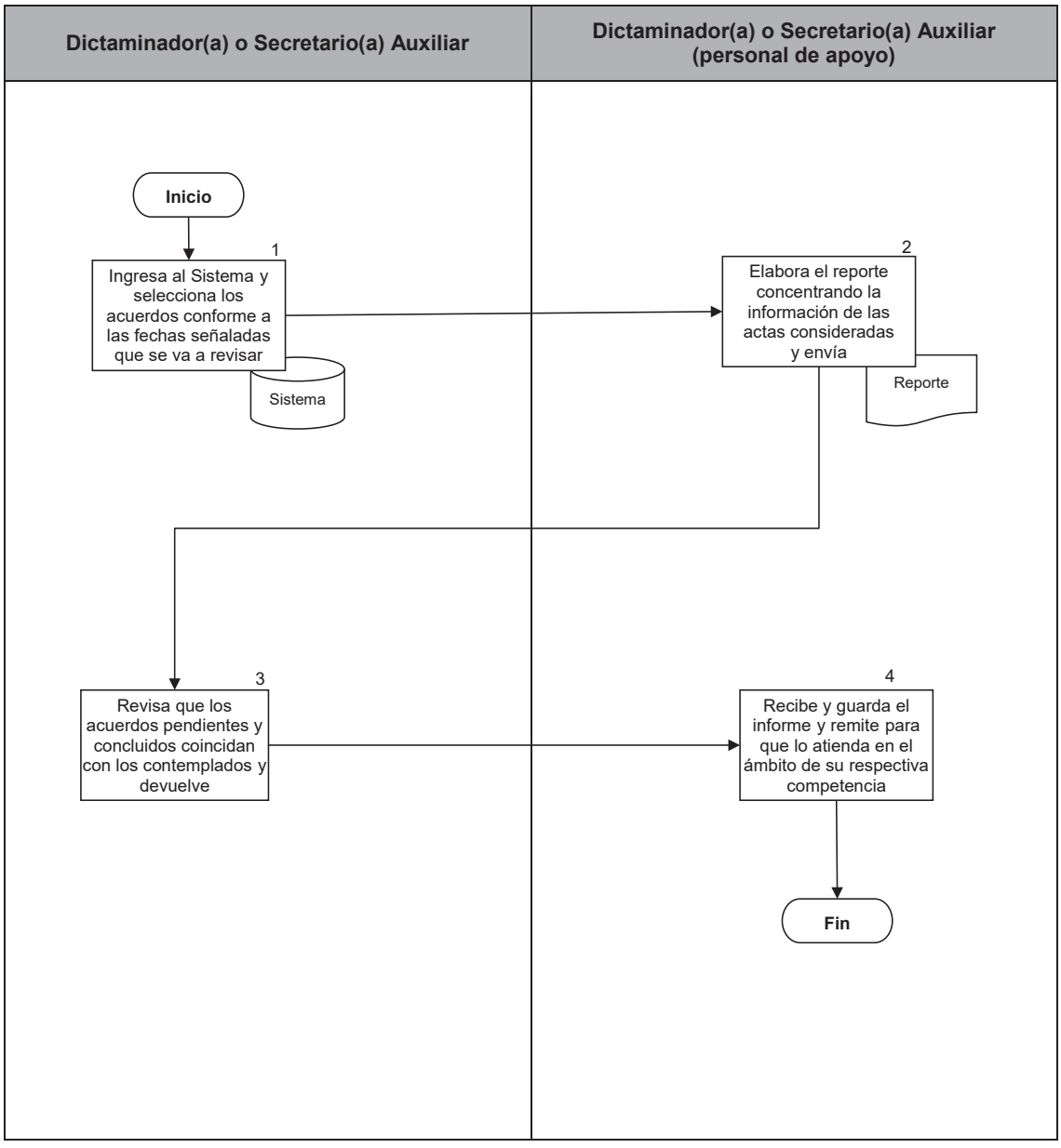

PJCDMX PODER JUDICIAL CIUDAD DE MÉXICO

MANUAL DE PROCEDIMIENTOS
VALIDACIÓN Y AUTORIZACIÓN

IV. VALIDACIÓN Y AUTORIZACIÓN.

PJCDMX PODER JUDICIAL CIUDAD DE MÉXICO

MANUAL DE PROCEDIMIENTOS

VALIDACIÓN

Ciudad de México, a 01 de abril de 2025.

Elaborado por:

(Firma electrónica)

Lic. Adriana Berenice Cruz González
Secretaria General del Consejo de la Judicatura
de la Ciudad de México

Revisado por:

(Firma electrónica)

Lic. Patricia Flores Lujan
Directora de Desarrollo Organizacional

Validado por:

(Firma electrónica)

Dr. Daniel González Ramírez
Director Ejecutivo de Planeación

Vo. Bo.:

(Firma electrónica)

Dr. Sergio Fontes Granados
Oficial Mayor

PJCDMX
PODER JUDICIAL
CIUDAD DE MÉXICO

MANUAL DE PROCEDIMIENTOS

AUTORIZACIÓN

Autoriza:

El Consejo de la Judicatura de la Ciudad de México

Magdo. Rafael Guerra Álvarez

Presidente

Dr. Andrés Linares Carranza

Consejero

Lic. María Esperanza Hernández Valero

Consejera

Mtra. Susana Bátiz Zavala

Consejera

Dr. Ricardo Amezcua Galán

Consejero

Mtra. Emma Aurora Campos Burgos

Consejera

Dra. Irma Guadalupe García Mendoza

Consejera

CONSEJO DE LA JUDICATURA DE LA CIUDAD DE MÉXICO
OFICIALÍA MAYOR
DIRECCIÓN EJECUTIVA DE PLANEACIÓN

MANUAL DE PROCEDIMIENTOS DE LA OFICINA DE LA PRESIDENCIA DEL CONSEJO DE LA JUDICATURA DE LA CIUDAD DE MÉXICO

ABRIL 2025

CONTROL DE EMISIÓN		
Clave del área	**Acuerdo**	**Fecha de Autorización**
CJ-01	V-29/2025	03/04/2025

PJCDMX
PODER JUDICIAL
CIUDAD DE MÉXICO

MANUAL DE PROCEDIMIENTOS

ÍNDICE

CONTENIDO Página

I. Presentación 1

II. Listado de procedimientos 3

III. Procedimientos 4
1. Nombre
2. Objetivo general
3. Políticas y normas de operación
4. Descripción de actividades
5. Diagrama de flujo

IV. Validación y Autorización

I. PRESENTACIÓN

El presente Manual de Procedimientos, constituye un instrumento fundamental para conocer las actividades que se realizan en la Oficina de la Presidencia del Consejo de la Judicatura de la Ciudad de México, encaminadas éstas a la consecución del logro de los objetivos que se tiene encomendados.

El propósito de este Manual, es servir de guía y consulta, tanto para las personas servidoras públicas que se integran la Oficina de la Presidencia del Consejo de la Judicatura de la Ciudad de México, como a cualquier persona interesada, se constituye como una herramienta de trabajo que permite un mejor aprovechamiento de los recursos humanos y materiales asignados; es decir, es la referencia para el mejor desarrollo de las actividades encomendadas, con las cuales se evitará la duplicidad, asimismo, se detectarán las omisiones y se deslindarán las eventuales responsabilidades entre sus integrantes.

Los apartados que conforman el presente manual de procedimientos y de los cuales se presenta una breve descripción, son los siguientes:

Presentación:	Describe el contenido del manual, así como su propósito e importancia.
Listado de Procedimientos:	Se relacionan en orden progresivo los procedimientos que se desarrollan en la Oficina de la Presidencia del Consejo de la Judicatura de la Ciudad de México.
Procedimientos:	Se incluyen procedimientos sustantivos que, en forma breve y clara, muestran secuencial y ordenadamente las

	actividades que desarrolla la Oficina de la Presidencia del Consejo de la Judicatura de la Ciudad de México.
Validación y autorización:	Se indican los nombres y cargos de las y los funcionarios involucrados en la elaboración, validación y visto bueno del presente Manual, así como las y los integrantes del Consejo de la Judicatura de la Ciudad de México, que dan su autorización a este documento.

Cabe señalar que todo el personal adscrito a la Oficina de la Presidencia del Consejo de la Judicatura de la Ciudad de México, participó en la elaboración del presente manual, contando con la orientación y asesoría técnica de la Dirección Ejecutiva de Planeación.

Por último, es necesario precisar que dentro de los objetivos trazados está el de registrar inmediatamente los cambios que se presenten, con el fin de mantener este manual debidamente actualizado.

II. LISTADO DE PROCEDIMIENTOS

Procedimientos		
No.	**Nombre**	**Clave**
1	Atención de Asuntos Diversos.	OPCJ-01
2	Preparación y seguimiento de las Sesiones del Pleno del Consejo de la Judicatura de la Ciudad de México.	OPCJ-02
3	Atención de Asuntos Turnados a las y los Secretarios(as) Técnicos(as) por parte del Consejo de la Judicatura de la Ciudad de México.	OPCJ-03
4	Participación en la revisión y observación de Comités del Tribunal Superior de Justicia y del Consejo de la Judicatura, ambos de la Ciudad de México.	OPCJ-04
5	Asesoría técnica en materias de Transparencia, Acceso a la Información Pública, Protección de Datos Personales, Rendición de Cuentas y Estadística, y en los convenios en materia de Protección de Datos Personales.	OPCJ-05
6	Participación en Sesiones de la Comisión de Administración y Presupuesto.	OPCJ-06

III. PROCEDIMIENTOS

PJCDMX PODER JUDICIAL CIUDAD DE MÉXICO

MANUAL DE PROCEDIMIENTOS

PROCEDIMIENTOS

Procedimiento: OPCJ-001	Atención de Asuntos Diversos.
Objetivo general:	Llevar a cabo el registro y turno de los documentos recibidos para la atención de los mismos.
Políticas y normas de operación:	

1. La comunicación interna entre las diversas áreas que integran el Poder Judicial de la Ciudad de México, será preponderantemente electrónica, a través de la Oficialía de Partes Virtual, únicamente para las excepciones debidamente fundadas conforme a la normatividad aplicable y la correspondencia recibida de particulares y/o Instituciones externas, será recibida de manera física.

2. El registro de la documentación que ingresa de manera física deberá contener los siguientes datos:

   a) Número consecutivo;
   b) Fecha de recepción;
   c) Tipo de documento recibido;
   d) Número de oficio;
   e) Asunto del que se trata;
   f) Área de procedencia;
   g) Documentación anexa recibida; y
   h) Persona a quien va dirigida.

3. Para manejo y control de la información se seguirán los Lineamientos Generales para la Sistematización Institucional de los Archivos del Poder Judicial de la Ciudad de México.

PJCDMX PODER JUDICIAL CIUDAD DE MÉXICO

MANUAL DE PROCEDIMIENTOS

PROCEDIMIENTOS

No.	Área.	Descripción de la actividad.	Documentos y/o sistemas de apoyo.
1	Presidencia (Oficialía de Partes)	Recibe de las diversas áreas que integran el Tribunal y el Consejo, así como de particulares o instituciones, oficios y/o escritos. **¿Recibe de manera física?** **Sí.** Continúa en la actividad 2. **No.** Continúa en la actividad 3.	• Sistema
2 3	Presidencia (Personal de Apoyo)	Registra en el oficio o escrito original, por medio del reloj checador la fecha y hora en que ingresa la documentación, y entrega la copia de acuse sellada a la persona que la presentó. Registra en el Sistema informático establecido para el efecto y se entrega a la o el Secretario(a) Técnico(a) de Comisión "A", para la designación de la o el Secretario(a) Técnico(a) que conocerá del asunto.	• Sistema
4 5	Secretario(a) Técnico(a) de Comisión "A"	Recibe el oficio o escrito, y procede a su análisis. Remite el oficio o escrito junto con la documentación adjunta (en su caso) a la o el Secretario(a) Técnico(a) que corresponda, equitativamente, conforme a las cargas de trabajo.	
6 7	Secretario(a) Técnico(a)	Recibe el oficio o escrito verificando la documentación que se le entrega. Analiza el contenido del oficio o escrito. **¿Debe elaborarse oficio de respuesta?** **Sí.** Continua en la actividad 8. **No.** Continua en la actividad 11.	

No.	Área.	Descripción de la actividad.	Documentos y/o sistemas de apoyo.
8	Secretario(a) Técnico(a)	Elabora el proyecto de oficio de respuesta o informa sobre las acciones emprendidas para la atención del asunto y envía a la Persona Secretaria Técnica de Comisión "A" que corresponda.	• Proyecto de Oficio
9	Secretario(a) Técnico(a) de Comisión "A"/ (Personal de Apoyo)	Recibe de la o el Secretario(a) Técnico(a) el proyecto de oficio de respuesta o, en su caso, toma conocimiento de las acciones realizadas para la atención de los asuntos. **¿Tiene correcciones?** **Sí.** Continúa en la actividad 10. **No.** Continúa en la actividad 11.	
10 11 12		Devuelve a la o el Secretario(a) Técnico(a) para corrección. (Regresa a la actividad 8) Da trámite al proyecto de oficio o escrito, de conformidad a las acciones determinadas para su atención. Archiva la documentación.	

FIN DEL PROCEDIMIENTO

PJCDMX PODER JUDICIAL CIUDAD DE MÉXICO

MANUAL DE PROCEDIMIENTOS

PROCEDIMIENTOS

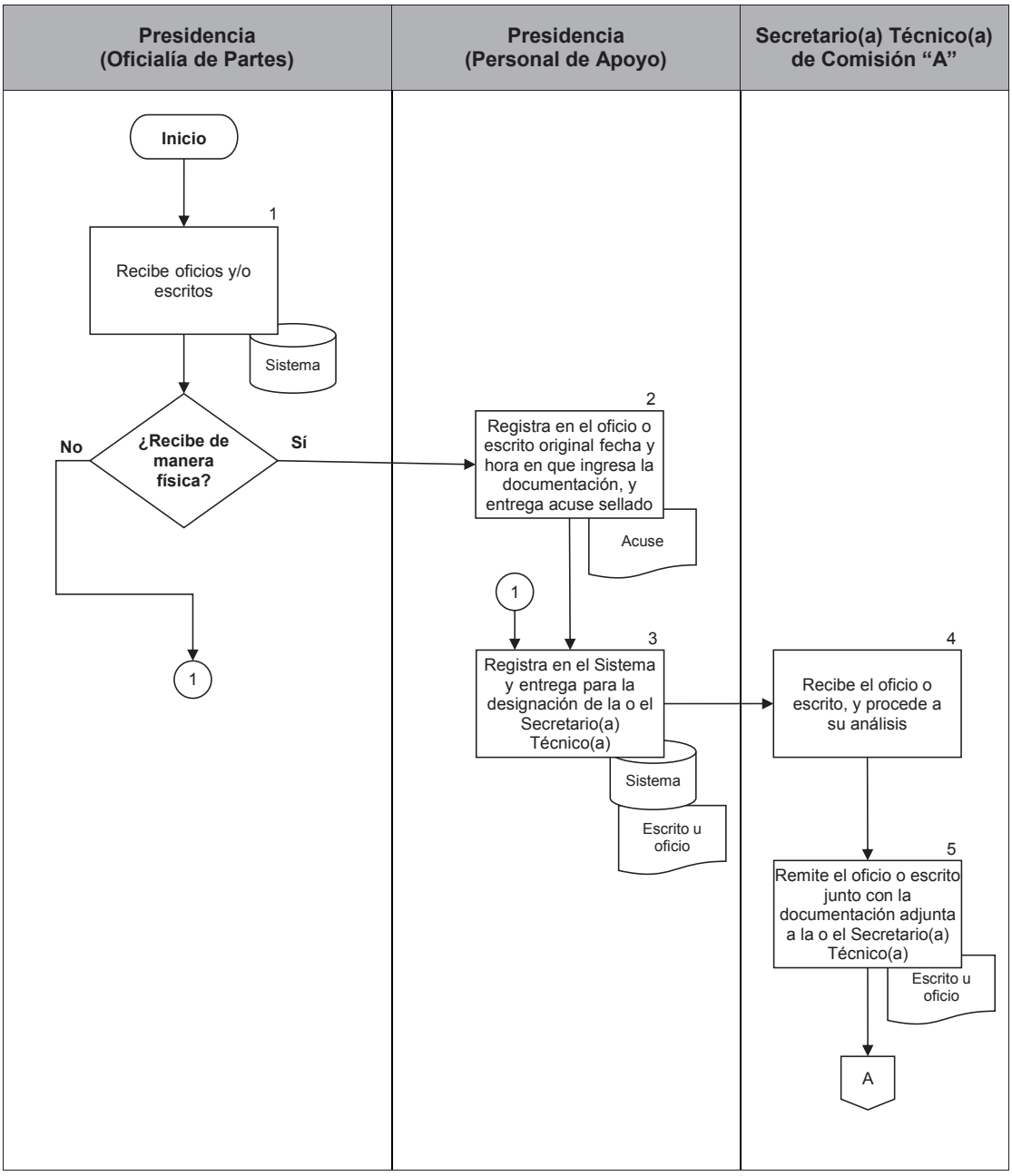

PJCDMX PODER JUDICIAL CIUDAD DE MÉXICO

MANUAL DE PROCEDIMIENTOS

PROCEDIMIENTOS

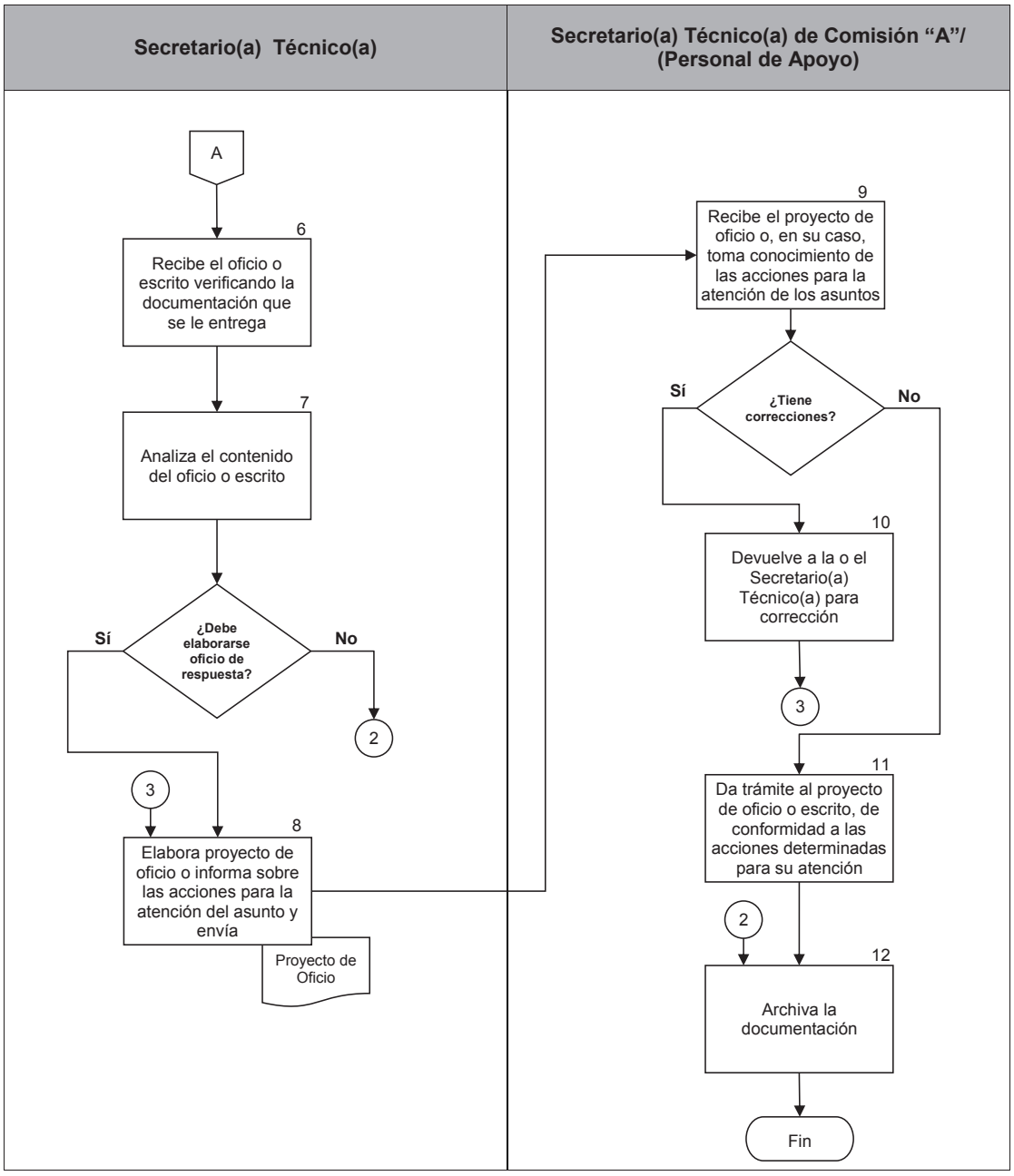

PJCDMX PODER JUDICIAL CIUDAD DE MÉXICO

MANUAL DE PROCEDIMIENTOS

PROCEDIMIENTOS

Procedimiento: OPCJ-002	Preparación y seguimiento de las Sesiones del Pleno del Consejo de la Judicatura de la Ciudad de México.
Objetivo general:	Preparar y dar seguimiento a las sesiones públicas y privadas del Pleno del Consejo de la Judicatura de la Ciudad de México, a las que asista la Presidenta o el Presidente.
Políticas y normas de operación:	

1. Para el desahogo de los temas listados en el orden del día de las sesiones plenarias convocadas por la Secretaría General, la Presidenta o el Presidente del Consejo de la Judicatura del Consejo de la Judicatura de la Ciudad de México, se auxiliará de las personas Secretarias Técnicas de Comisión “A” adscritas a la oficina de la Presidencia.

2. La opinión de cada punto, por parte de la persona Secretaria Técnica de Comisión “A” que analice los asuntos a tratarse en las Reuniones del Pleno del Consejo de la Judicatura de la Ciudad de México, debe contener:

   a) Resumen del contenido del punto de Acuerdo;
   b) Opinión general del tema; y
   c) Propuesta de la postura a asumir sobre el particular.

3. Cuando la Presidenta o el Presidente sea asistido(a) por las personas Secretarias Técnicas de Comisión “A” en la reunión del Pleno del Consejo de la Judicatura de la Ciudad de México, éstas serán quienes tomen nota de todos los Acuerdos que se emitan durante la sesión.

4. Las personas Secretarias Técnicas de Comisión “A”, llevarán a cabo la revisión de los proyectos de Acuerdos y/o el proyecto de Acta, remitidos por la Secretaría General.

5. En caso de detectarse correcciones y/u observaciones se deberán realizar observando lo siguiente:

    a) Que no tenga faltas de ortografía ni errores mecanográficos;
    b) Que los datos de la sesión sean correctos;
    c) Que se encuentren considerados todos los puntos señalados en el Orden del Día; y
    d) Que el sentido de los Acuerdos sea el indicado por la Presidenta o el Presidente.

6. La firma del Acta de las sesiones se realiza una vez que la Secretaría General incorpore las correcciones y observaciones, en la sesión inmediata posterior del Pleno para su aprobación final y firma por parte de los integrantes.

No.	Área.	Descripción de la actividad.	Documentos y/o sistemas de apoyo.
1	Presidencia (Oficialía de Partes)	Recibe de la Secretaría General la convocatoria a la sesión de Pleno, con la documentación soporte correspondiente a los temas que integran el orden del día.	
2		Registra la convocatoria en el Sistema informático diseñado para el efecto.	• Sistema
3		Remite a la persona Secretaria Técnica de Comisión “A” de la Presidencia la convocatoria con el Orden del Día y la documentación soporte.	
4	Secretario(a) Técnico(a) de Comisión “A”	Analiza los puntos del Orden del Día y los distribuye entre las personas Secretarias Técnicas con su soporte correspondiente, para que, procedan a elaborar el proyecto de opinión que corresponda.	
5	Secretario(a) Técnico(a)	Analiza el punto del Pleno y elabora el proyecto de opinión.	• Proyecto de Opinión
6		Remite a la o el Secretario(a) Técnico(a) de Comisión “A”, el proyecto de opinión de los puntos de pleno correspondiente.	
7	Secretario(a) Técnico(a) de Comisión “A”	Recibe el proyecto de opinión de los puntos de Pleno, por parte de la o el Secretario(a) Técnico(a), y procede a su revisión. **¿Está de acuerdo?** **No.** Continúa en la actividad 8. **Sí.** Continúa en la actividad 9.	
8		Devuelve a la o el Secretario(a) Técnico(a) para su modificación. (Regresa a la actividad 5)	

No.	Área.	Descripción de la actividad.	Documentos y/o sistemas de apoyo.
9	Secretario(a) Técnico(a) de Comisión “A”	Da cuenta a la o el Presidente con el Orden del Día de las opiniones de cada punto emitido.	
10	Presidente(a)	Analiza las opiniones realizadas a cada uno de los asuntos emitidos por la o el Secretario(a) Técnico(a) de Comisión “A”. **¿Está de acuerdo?** **No.** Continúa a la actividad 11. **Sí.** Continúa en la actividad 12.	
11		Remite a la o el Secretario(a) Técnico(a) de Comisión “A” las modificaciones para su corrección. (Regresa a la actividad 5)	
12		Aprueba las opiniones realizadas a cada uno de los asuntos que forman parte del orden del día y las devuelve la o el Secretario(a) Técnico(a) de Comisión “A”.	
13	Secretario(a) Técnico(a) de Comisión “A”	Recibe de la o el Presidente(a) las opiniones aprobadas.	
14		Remite las opiniones a la o el Secretario(a) Técnico(a), encargado(a) de la integración de la carpeta de la sesión.	
15	Secretario(a) Técnico(a)	Recibe de la o el Secretario(a) Técnico(a) de Comisión “A” las opiniones.	
16		Integra las opiniones a la carpeta de sesión y entrega a la o el Secretario(a) Técnico(a) de Comisión “A”.	
17	Secretario(a) Técnico(a) de Comisión “A”	Remite a la o el Presidente(a) un día antes de celebrarse la sesión, la carpeta con todas las opiniones aprobadas.	

No.	Área.	Descripción de la actividad.	Documentos y/o sistemas de apoyo.
18	Presidente(a)	Recibe de la o el Secretario(a) Técnico(a) de Comisión “A”, la carpeta con todas las opiniones aprobadas de los puntos que se abordarán en la sesión.	
19	Presidente(a)/ Secretario(a) Técnico(a) de Comisión “A”	Asiste a la Sesión convocada.	
20 21 22	Secretario(a) Técnico(a) de Comisión “A”	Toma nota de los acuerdos tomados, espera el Acta de la sesión elaborada por la Secretaría General para su revisión y, en su caso, aprobación. Recibe de la Secretaría General los proyectos de Acuerdo/Acta de la sesión y revisa. **¿Están conforme a las notas realizadas en la sesión de pleno?** **No.** Conecta con la actividad 22. **Sí.** Conecta con la Actividad 24. Indica a la Secretaría General las observaciones que considere pertinentes, para que se realicen los cambios correspondientes.	
23	Secretaría General	Recibe las observaciones y procede a su corrección y turna nuevamente a la Oficina de la Presidencia del Consejo de la Judicatura de la Ciudad de México para su validación. (Regresa a la actividad 21)	
24	Secretario(a) Técnico(a) de Comisión “A”	Informa a la Secretaría General que no se cuentan con observaciones.	
25	Secretaría General	Remite el acta de sesión aprobada para firma de la o el Presidente(a).	

No.	Área.	Descripción de la actividad.	Documentos y/o sistemas de apoyo.
26	Secretario(a) Técnico(a) de Comisión “A”/ Personal de Apoyo	Recaba la firma de la o el Presidente(a), del Acta de la sesión aprobada.	
27	Secretario(a) Técnico(a) de Comisión “A”/ Personal de Apoyo	Digitaliza el Acta de la sesión debidamente firmada por la o el Presidente(a).	
28		Entrega el Acta de la sesión firmada por la o el Presidente(a) a la Secretaría General.	

FIN DEL PROCEDIMIENTO

PJCDMX PODER JUDICIAL CIUDAD DE MÉXICO

MANUAL DE PROCEDIMIENTOS

PROCEDIMIENTOS

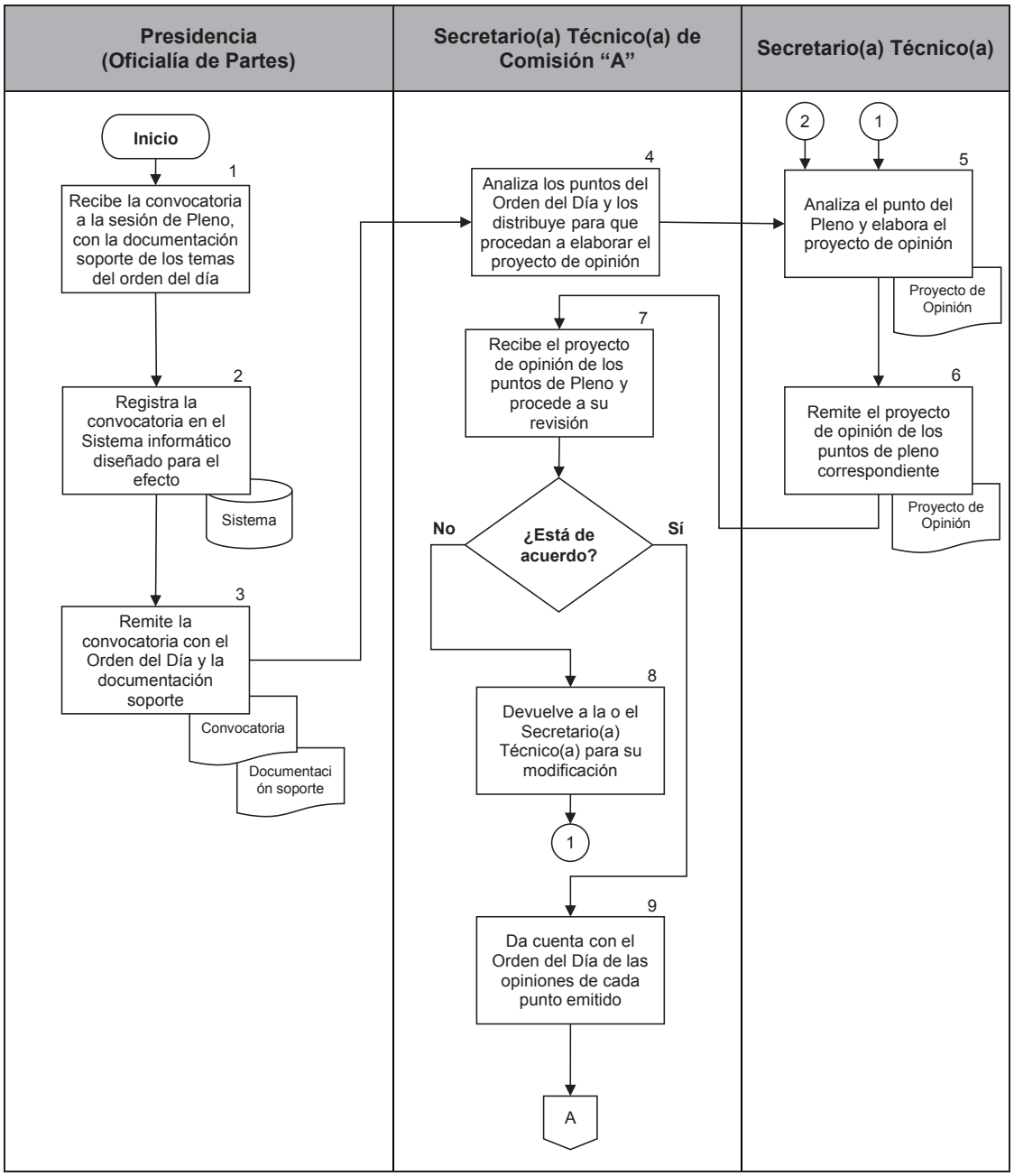

PJCDMX PODER JUDICIAL CIUDAD DE MÉXICO

MANUAL DE PROCEDIMIENTOS

PROCEDIMIENTOS

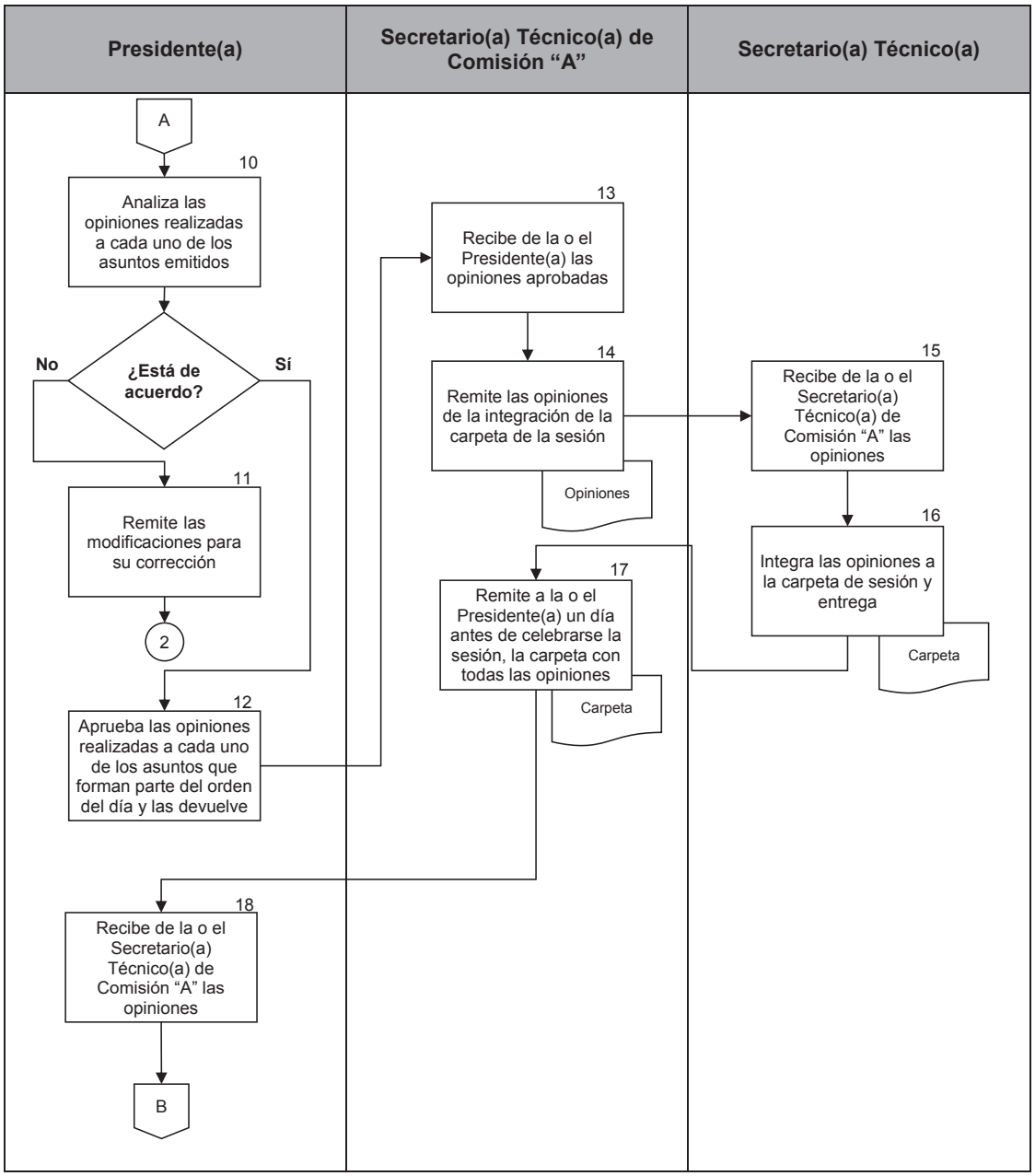

PJCDMX PODER JUDICIAL CIUDAD DE MÉXICO

MANUAL DE PROCEDIMIENTOS

PROCEDIMIENTOS

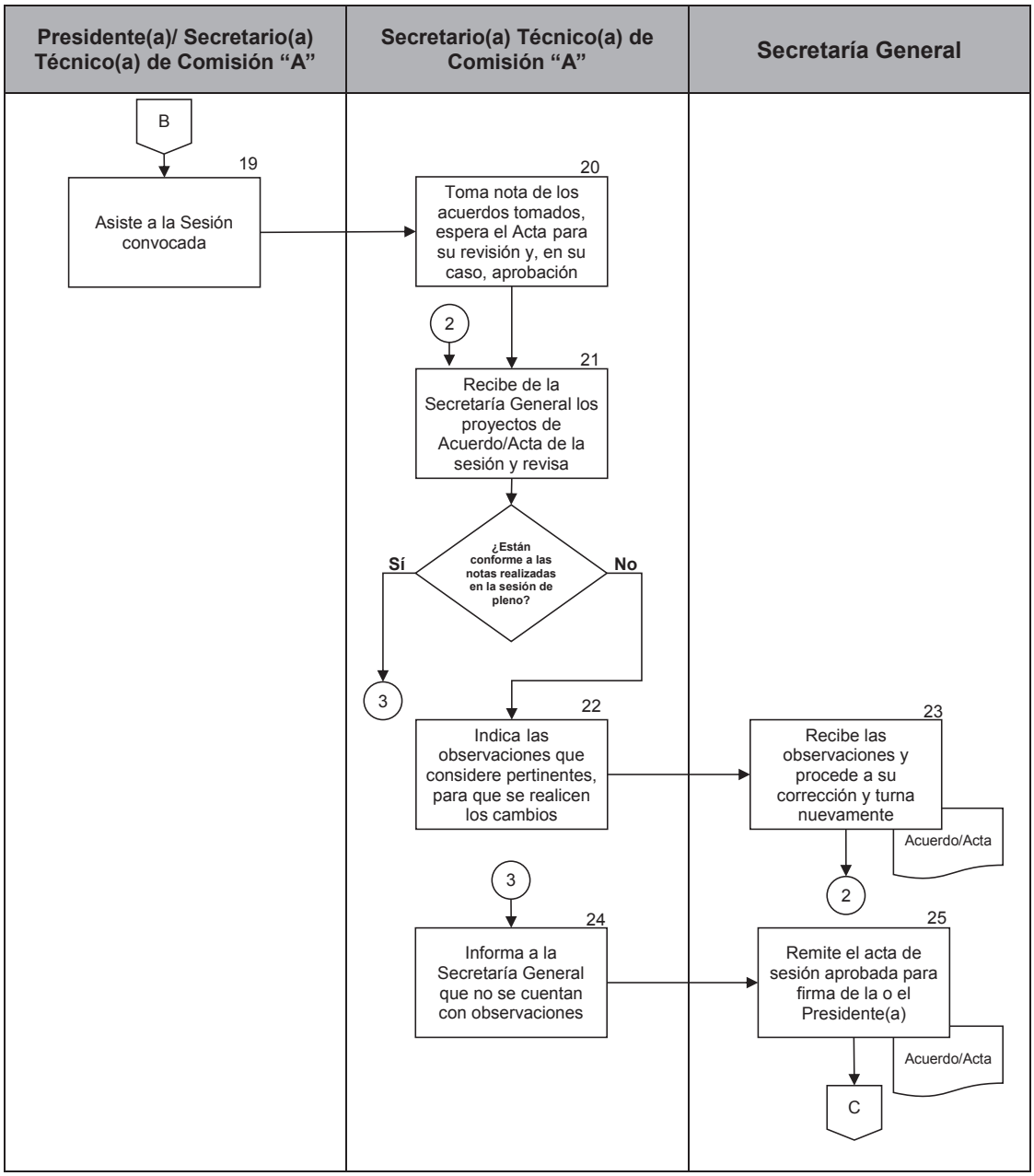

Secretario(a) Técnico(a) de Comisión "A"/ Personal de Apoyo

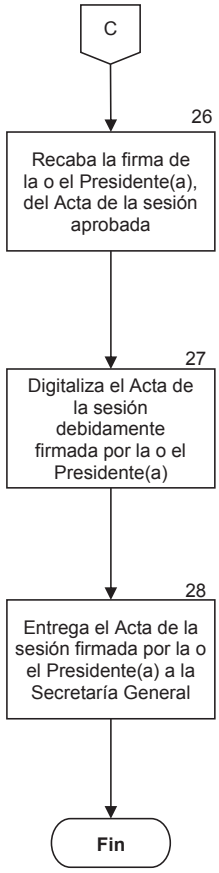

PJCDMX PODER JUDICIAL CIUDAD DE MÉXICO

MANUAL DE PROCEDIMIENTOS

PROCEDIMIENTOS

Procedimiento: OPCJ-003	Atención de Asuntos Turnados a las y los Secretarios(as) Técnicos(as) por parte del Consejo de la Judicatura de la Ciudad de México.
Objetivo general:	Dar cumplimiento a las instrucciones del Presidente, para la atención de los acuerdos turnados por el Consejo de la Judicatura de la Ciudad de México.
Políticas y normas de operación:	

1. Para el desahogo de los temas turnados para estudio de las personas secretarias técnicas adscritas a la Oficina de la Presidencia, la Presidenta o el Presidente del Consejo de la Judicatura del Consejo de la Judicatura de la Ciudad de México, se auxiliará de las personas Secretarias Técnicas de Comisión “A” adscritas a la oficina de la Presidencia.

2. La Secretaría General, remite a la Presidencia y las Ponencias, la certificación del acuerdo que instruye a las o los Secretarios(as) Técnicos(as), la atención de los asuntos turnados para su atención.

3. Derivado la presentación del oficio ante la Secretaría General con la opinión de las personas Secretarías Técnicas designadas para el análisis de algún asunto sometido a su consideración, será incluido por la Secretaría General dentro de la orden del día de la Sesión Plenaria correspondiente, de acuerdo a los trámites y procedimientos que al efecto se llevan a cabo en dicha área.

PJCDMX PODER JUDICIAL CIUDAD DE MÉXICO

MANUAL DE PROCEDIMIENTOS

PROCEDIMIENTOS

No.	Área	Descripción de la actividad.	Documentos y/o sistemas de apoyo.
1	Secretario(a) Técnico(a) de Comisión “A”	Designa al Secretario Técnico que atendiendo a las cargas de trabajo y a los antecedentes y particularidades de cada asunto deberá hacerse cargo del estudio del asunto y de la elaboración del oficio con que se dé cuenta al Pleno del Consejo de la Judicatura con relación al cumplimiento de lo instruido en el acuerdo respectivo.	
2 3 4	Secretario(a) Técnico(a)/ (Personal de Apoyo)	Recibe y registra los asuntos turnados para su análisis. Elabora y envía la convocatoria correspondiente para llevar a cabo la reunión de trabajo para el análisis del asunto, solicitando la designación del(la) Secretario(a) Técnico(a), así como la fecha, hora y modalidad en que se llevará a cabo. **NOTA:** En caso de que considere necesaria la intervención de otras áreas administrativas del Tribunal y/o del Consejo, los convocará a la reunión de trabajo. Lleva a cabo el seguimiento de las acciones para la atención de los asuntos asignados para su análisis.	• Convocatoria
5 6	Secretario(a) Técnico(a) (Responsable)	Analiza el asunto turnado por el Pleno y elabora propuestas para la reunión de los(las) Secretario(a)s Técnico(a)s. Da cuenta a la o el Secretario(a) Técnico(a) de Comisión “A” del análisis del asunto, con el Acuerdo Plenario, los documentos anexos en su caso, y las propuestas de opinión para la reunión de Secretarios(as) Técnicos(as).	• Propuestas

No.	Área	Descripción de la actividad.	Documentos y/o sistemas de apoyo.
7	Secretario(a) Técnico(a) de Comisión “A”	Revisa con el(la) Secretario(a) Técnico(a) el asunto y las propuestas, acordando la postura y/o las propuestas de la Presidencia en la reunión respectiva.	
8		Participa en la reunión en la fecha programada, con los(las) Secretarios(as) Técnicos(as) designados(as) por las y los Titulares de las Ponencias y, en su caso, con los(las) representantes de las demás áreas involucradas en el asunto, tomando nota de los acuerdos correspondientes.	
9	Secretario(a) Técnico(a) (Responsable)	Elabora el proyecto de oficio dirigido a la Secretaría General del Consejo con el que se da cuenta al Pleno de dicho Órgano Colegiado, con relación al cumplimiento del acuerdo respectivo.	• Proyecto de oficio
10		Remite el proyecto de oficio de las Secretarías Técnicas al(la) Secretario(a) Técnico(a) de Comisión “A”, para su aprobación.	
11	Secretario(a) Técnico(a) de Comisión “A”	Recibe y revisa el proyecto de oficio de las Secretarías Técnicas. **¿Está de acuerdo?** **No.** Continúa en la actividad 12. **Sí.** Continúa en la actividad 13.	
12		Devuelve la o el Secretario(a) Técnico(a) (Responsable) para que se realicen las modificaciones. (Regresa a la actividad 9)	
13		Remite por correo electrónico institucional el proyecto de oficio a las demás Secretarías Técnicas participantes en las reuniones para autorización y firma.	

No.	Área	Descripción de la actividad.	Documentos y/o sistemas de apoyo.
14	Secretario(a) Técnico(a) (Revisor)	Recibe y revisa el proyecto del oficio con el que se da cuenta al Pleno del Consejo de la Judicatura con relación al cumplimiento del acuerdo respectivo. **¿Está de acuerdo?** **No.** Continúa en la actividad 15 **Si.** Continúa en la actividad 17	
15		Devuelve el oficio al(la) Secretario(a) Técnico(a) de Comisión “A”, indicando las modificaciones y correcciones que considere pertinentes.	
16	Secretario(a) Técnico(a) de Comisión “A”	Recibe proyecto de oficio con las indicaciones de modificaciones y correcciones. (Regresa a la actividad 9).	
17	Secretario(a) Técnico(a) (Revisor)	Firma el proyecto de oficio y lo devuelve al(la) Secretario(a) Técnico(a) responsable.	
18	Secretario(a) Técnico(a) (Responsable)	Recaba firmas de todas las firmas de las y los Secretarios(as) Técnicos(as) que intervinieron y remite al Secretario(a) Técnico(a) de Comisión “A” para su firma.	
19	Secretario(a) Técnico(a) de Comisión “A”	Recibe el proyecto de oficio firmado por las y los Secretarios(as) Técnicos(as) revisores(as) y lo firma electrónicamente. **NOTA:** En el momento en que el proyecto de oficio cuenta con todas las firmas de las y los Secretarios(as) Técnicos(as) que intervinieron, éste deja de ser proyecto y se convierte formalmente en oficio.	

No.	Área	Descripción de la actividad.	Documentos y/o sistemas de apoyo.
20	Secretario(a) Técnico(a) de Comisión “A”	Remite a la Secretaría General el oficio por el que se da cumplimiento al acuerdo que dio origen al procedimiento.	

FIN DEL PROCEDIMIENTO

PJCDMX PODER JUDICIAL CIUDAD DE MÉXICO

MANUAL DE PROCEDIMIENTOS

PROCEDIMIENTOS

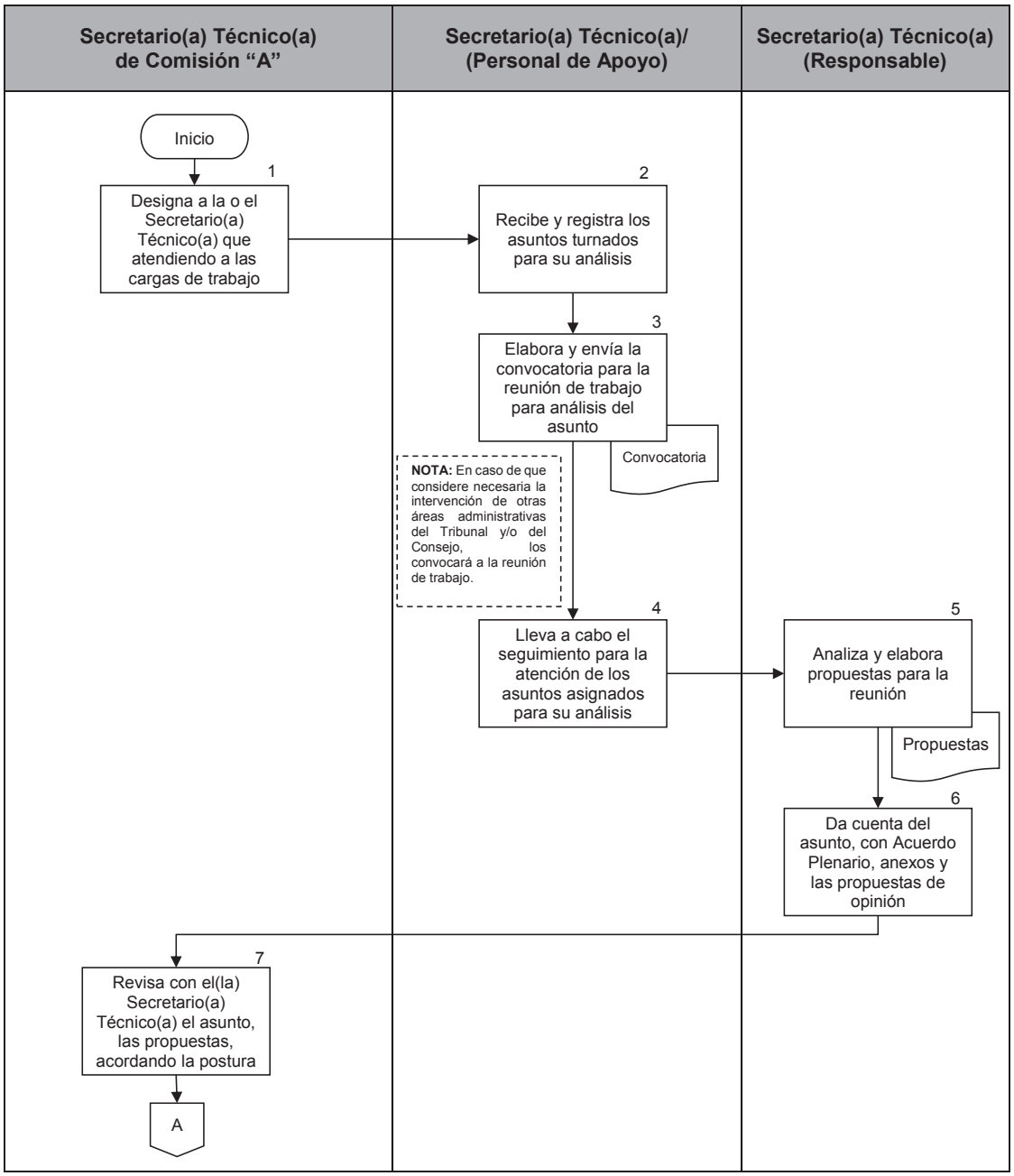

PJCDMX PODER JUDICIAL CIUDAD DE MÉXICO

MANUAL DE PROCEDIMIENTOS

PROCEDIMIENTOS

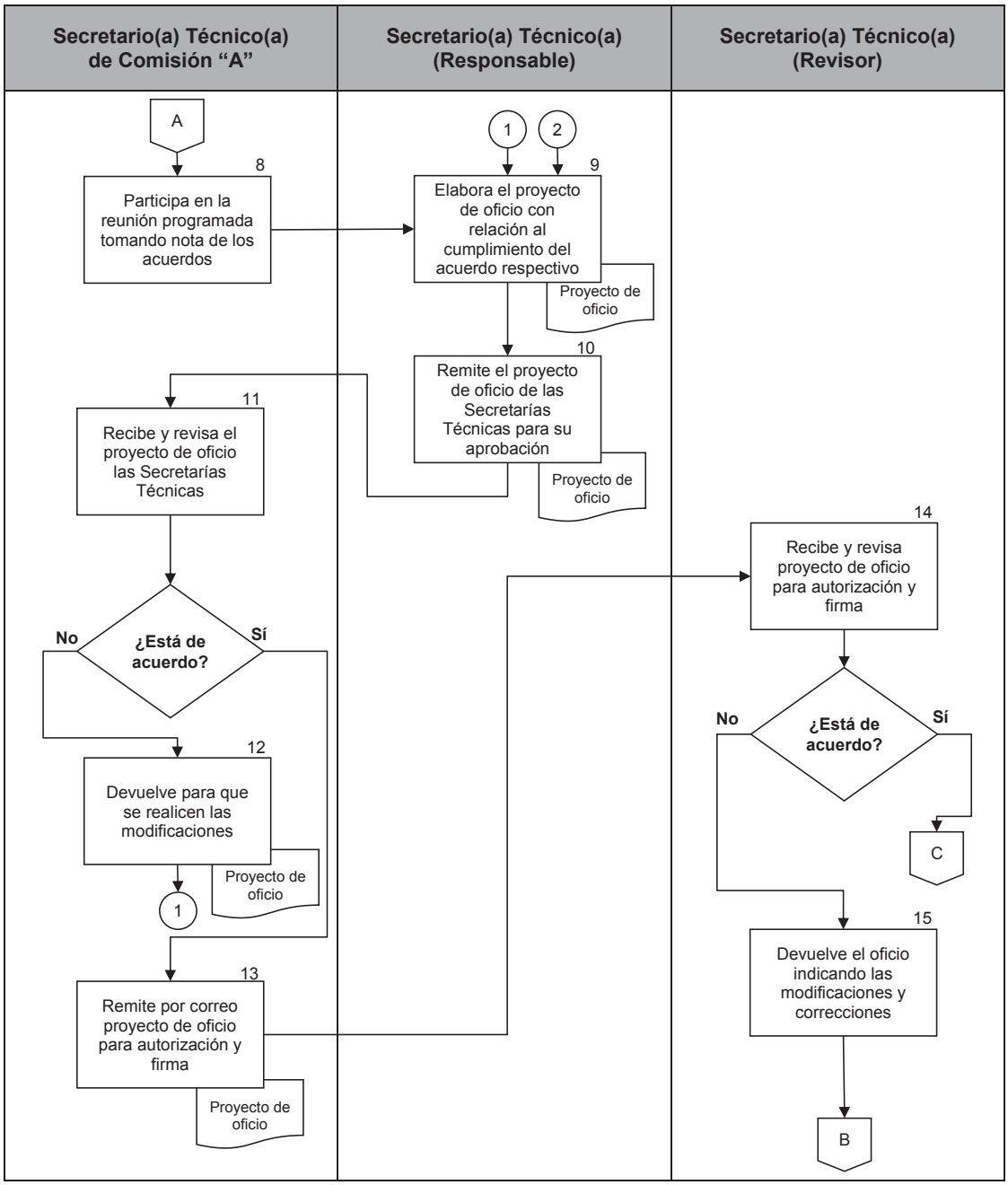

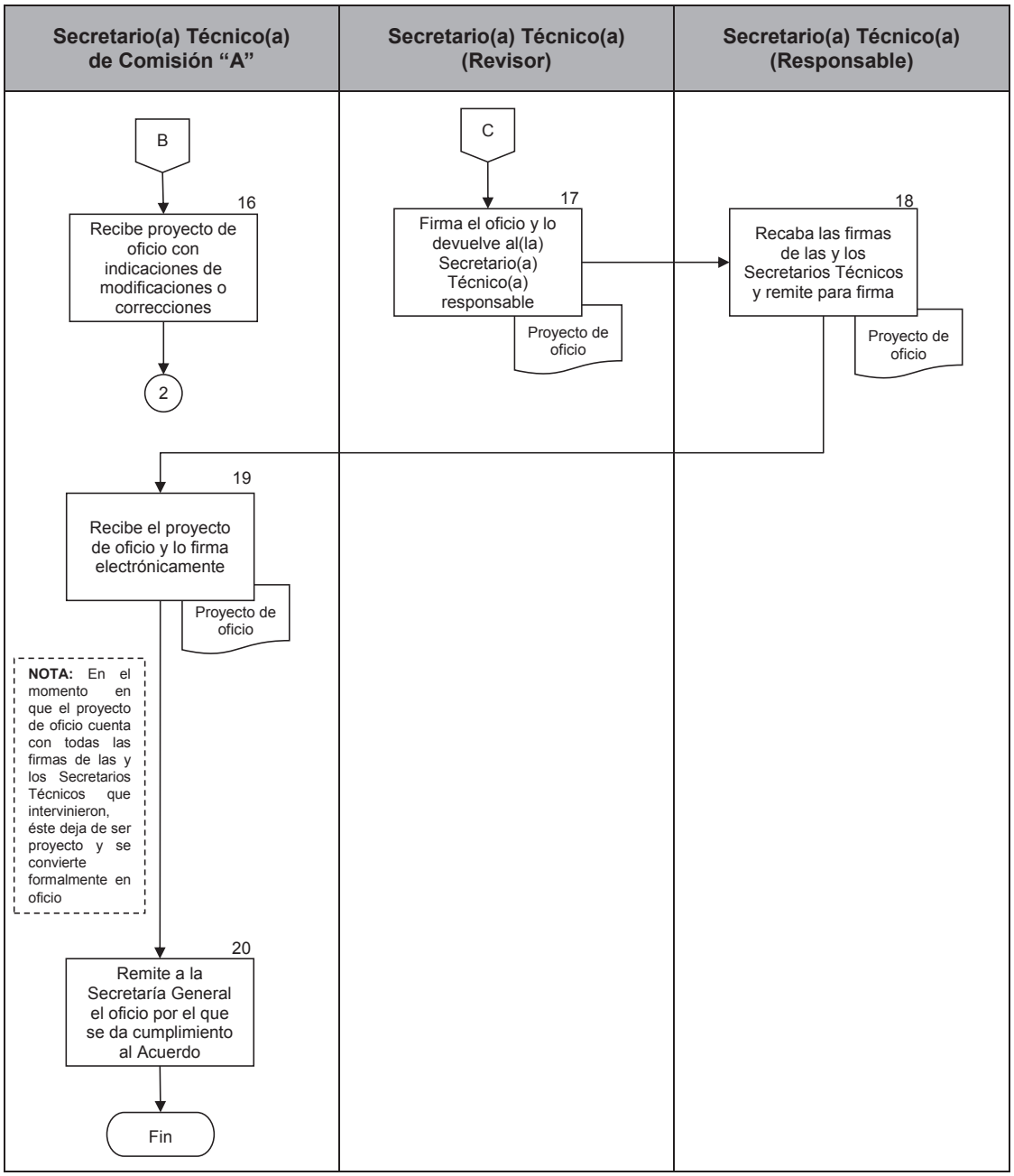
Secretario(a) Técnico(a) de Comisión "A"
Secretario(a) Técnico(a) (Revisor)
Secretario(a) Técnico(a) (Responsable)
B
16
Recibe proyecto de oficio con indicaciones de modificaciones o correcciones
2
C
17
Firma el oficio y lo devuelve al(la) Secretario(a) Técnico(a) responsable
Proyecto de oficio
18
Recaba las firmas de las y los Secretarios Técnicos y remite para firma
Proyecto de oficio
19
Recibe el proyecto de oficio y lo firma electrónicamente
Proyecto de oficio
NOTA: En el momento en que el proyecto de oficio cuenta con todas las firmas de las y los Secretarios Técnicos que intervinieron, éste deja de ser proyecto y se convierte formalmente en oficio
20
Remite a la Secretaría General el oficio por el que se da cumplimiento al Acuerdo
Fin

PJCDMX PODER JUDICIAL CIUDAD DE MÉXICO

MANUAL DE PROCEDIMIENTOS

PROCEDIMIENTOS

Procedimiento: OPCJ-004	Participación en la revisión y observación de Comités del Tribunal Superior de Justicia y del Consejo de la Judicatura, ambos de la Ciudad de México.
Objetivo general:	Coadyuvar en la revisión y opinión, de los informes y actas de las sesiones de los Comités del Tribunal Superior de Justicia y del Consejo de la Judicatura, ambos de la Ciudad de México.
Políticas y normas de operación:	

1. Para el desahogo de los temas de los Comités turnados a la Oficina de la Presidencia del Consejo de la Judicatura de la Ciudad de México, la Presidenta o el Presidente, se auxiliará del personal que integra la Oficina de la Presidencia, realizando la designación respectiva por oficio.

2. La participación en reuniones para desahogar temas respecto los comités, se realizarán por medio de la convocatoria correspondiente.

PJCDMX PODER JUDICIAL CIUDAD DE MÉXICO

MANUAL DE PROCEDIMIENTOS

PROCEDIMIENTOS

No.	Área	Descripción de la actividad.	Documentos y/o sistemas de apoyo.
1	Presidencia (Oficialía de Partes)	Recibe de las diversas áreas que integran el Tribunal y el Consejo, las convocatorias para participar en los diversos Comités.	
2		Remite a las personas Secretarias Técnicas de Comisión “A” la convocatoria recibida a través de la Oficialía de Partes Virtual, para la designación de la o el Secretario(a) Técnico(a) que conocerá del asunto.	• Sistema
3	Secretario(a) Técnico(a)	Recibe la convocatoria correspondiente y procede a su análisis.	
4		Realiza la designación de la o el Profesional Ejecutivo(a) equitativamente, conforme a las cargas de trabajo y la complejidad del asunto, para su análisis.	
5		Remite la documentación recibida.	
6	Profesional Ejecutivo(a)	Recibe la Convocatoria verificando la documentación que se le entrega.	
7		Analiza el contenido de la Convocatoria y el soporte documental con la que se integra.	
8		Lleva a cabo el trámite respectivo derivado del análisis del documento.	
9		Elabora el proyecto de opinión o informa sobre las acciones emprendidas para la atención del asunto y envía a la Persona Secretaria Técnica de Comisión “A” que corresponda.	• Proyecto de opinión
10	Secretario(a) Técnico(a) de Comisión “A”	Recibe de la o el Profesional Ejecutivo(a) el proyecto de opinión o, en su caso, toma conocimiento de las acciones realizadas para la atención de los asuntos.	

No.	Área	Descripción de la actividad.	Documentos y/o sistemas de apoyo.
11	Secretario(a) Técnico(a) de Comisión “A”	Da trámite al proyecto de opinión o escrito de acuerdo a las indicaciones realizadas por la o el Profesional Ejecutivo(a).	
12		Archiva la documentación.	

FIN DEL PROCEDIMIENTO

PJCDMX PODER JUDICIAL CIUDAD DE MÉXICO

MANUAL DE PROCEDIMIENTOS

PROCEDIMIENTOS

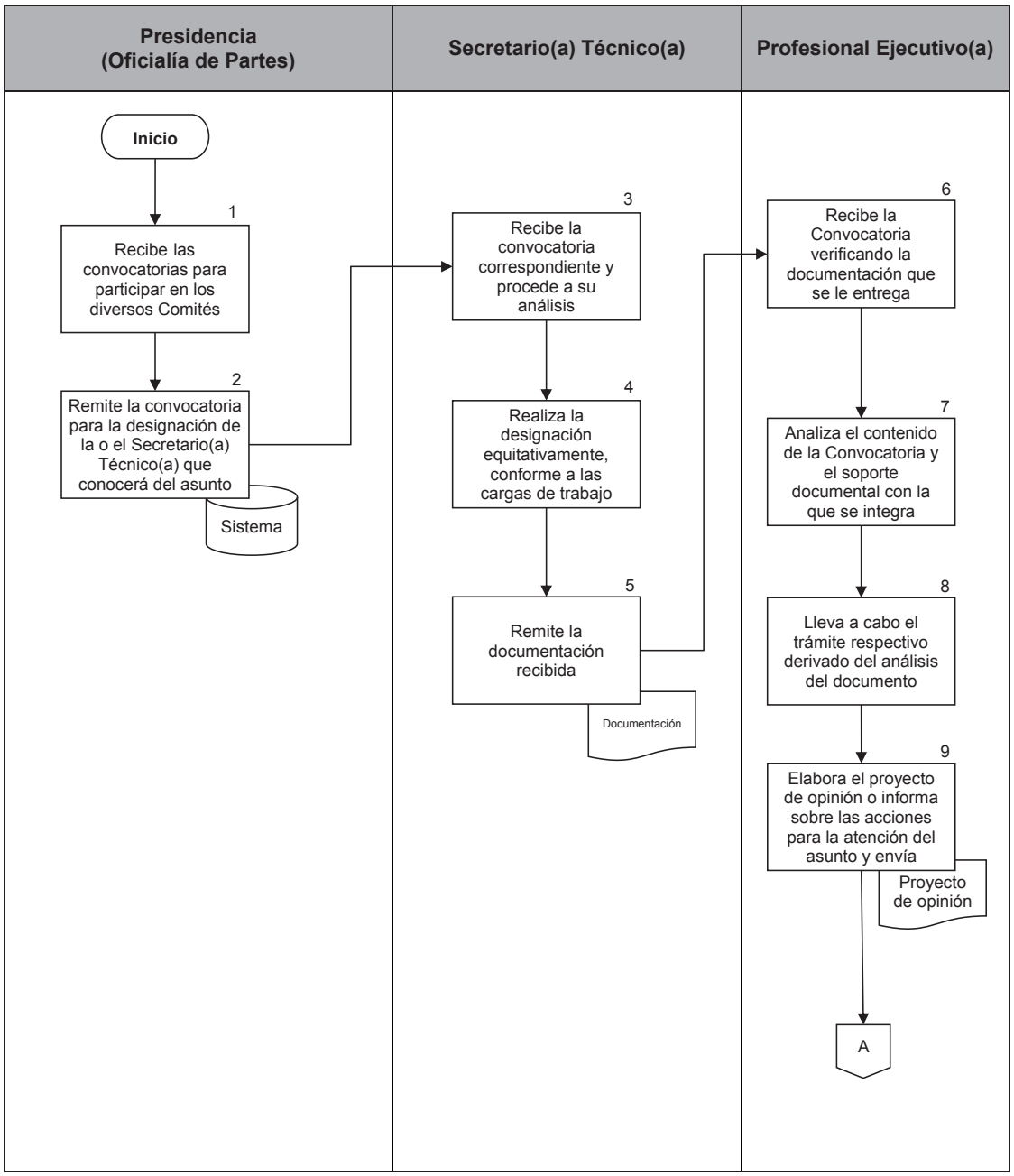

Secretario(a) Técnico(a) de Comisión "A"

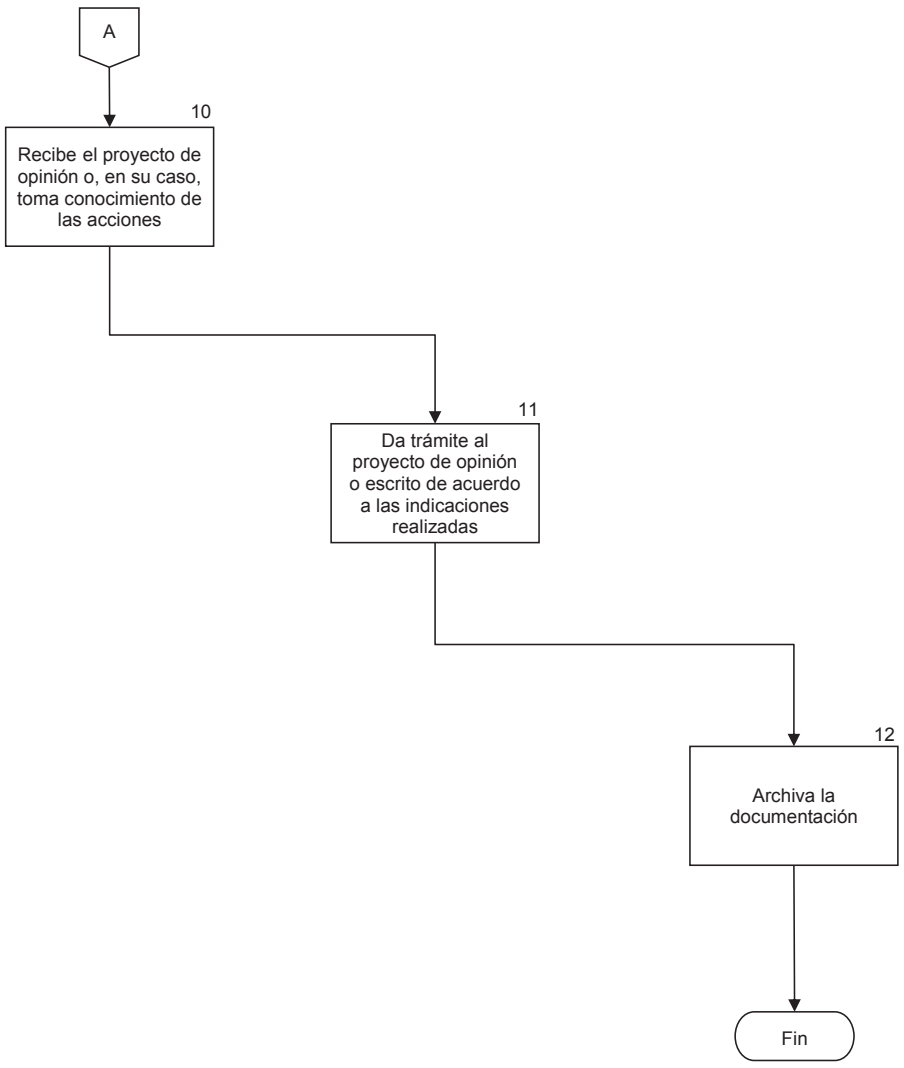

PJCDMX PODER JUDICIAL CIUDAD DE MÉXICO

MANUAL DE PROCEDIMIENTOS

PROCEDIMIENTOS

Procedimiento: OPCJ-005	Asesoría técnica en materias de Transparencia, Acceso a la Información Pública, Protección de Datos Personales, Rendición de Cuentas y Estadística, y en los convenios en materia de Protección de Datos Personales.
Objetivo general:	Asesorar a las Áreas del Poder Judicial de la Ciudad de México, respecto de su actuar, con relación en materias de Transparencia, Acceso a la Información Pública, Protección de Datos Personales, Rendición de Cuentas y Estadística, así como para analizar y comentar las cláusulas de confidencialidad de los proyectos de convenios a celebrar.
Políticas y normas de operación:	

1. Las asesorías se realizan a todas las áreas del Poder Judicial, mismas que dentro de sus atribuciones tienen que contemplar las materias de Transparencia, Acceso a la Información Pública, Protección de Datos Personales, Rendición de Cuentas y Estadística.

2. El análisis se realiza a las cláusulas de confidencialidad de los proyectos de convenios, para efecto de quede ajustada conforma a las Leyes aplicables a la materia.

PJCDMX PODER JUDICIAL CIUDAD DE MÉXICO

MANUAL DE PROCEDIMIENTOS

PROCEDIMIENTOS

No.	Área.	Descripción de la actividad.	Documentos y/o sistemas de apoyo.
1	Áreas del Poder Judicial De la Ciudad de México	Realiza solicitud de asesoría para analizar temas relacionados en materia de Transparencia, Acceso a la Información Pública, Protección de Datos Personales, Rendición de Cuentas y Estadística. **¿La asesoría es para un proyecto de convenio?** **No.** Continúa en la actividad 2. **Sí.** Continúa en la actividad 5.	
2	Coordinación de Información Pública y Estadística	Recibe la solicitud y programa una cita para una reunión con el personal del área del Poder Judicial y reciba la asesoría.	
3	Áreas del Poder Judicial	Asiste a la reunión, llevando las dudas que tiene sobre los temas a tratar.	
4	Coordinación de Información Pública y Estadística	Proporciona la asesoría técnica a las Áreas del Poder Judicial, disipando las dudas, proporcionando apoyando y seguimiento hasta la conclusión del tema. (Conecta con el fin del procedimiento).	
5		Recibe solicitud de asesoría, se analiza el convenio, se proponen modificaciones o ajustes a la cláusula y se regresa el instrumento al área de origen.	
6	Áreas del Poder Judicial	Recibe la propuesta de la cláusula de convenio y la integran al instrumento.	

FIN DEL PROCEDIMIENTO

PJCDMX PODER JUDICIAL CIUDAD DE MÉXICO

MANUAL DE PROCEDIMIENTOS

PROCEDIMIENTOS

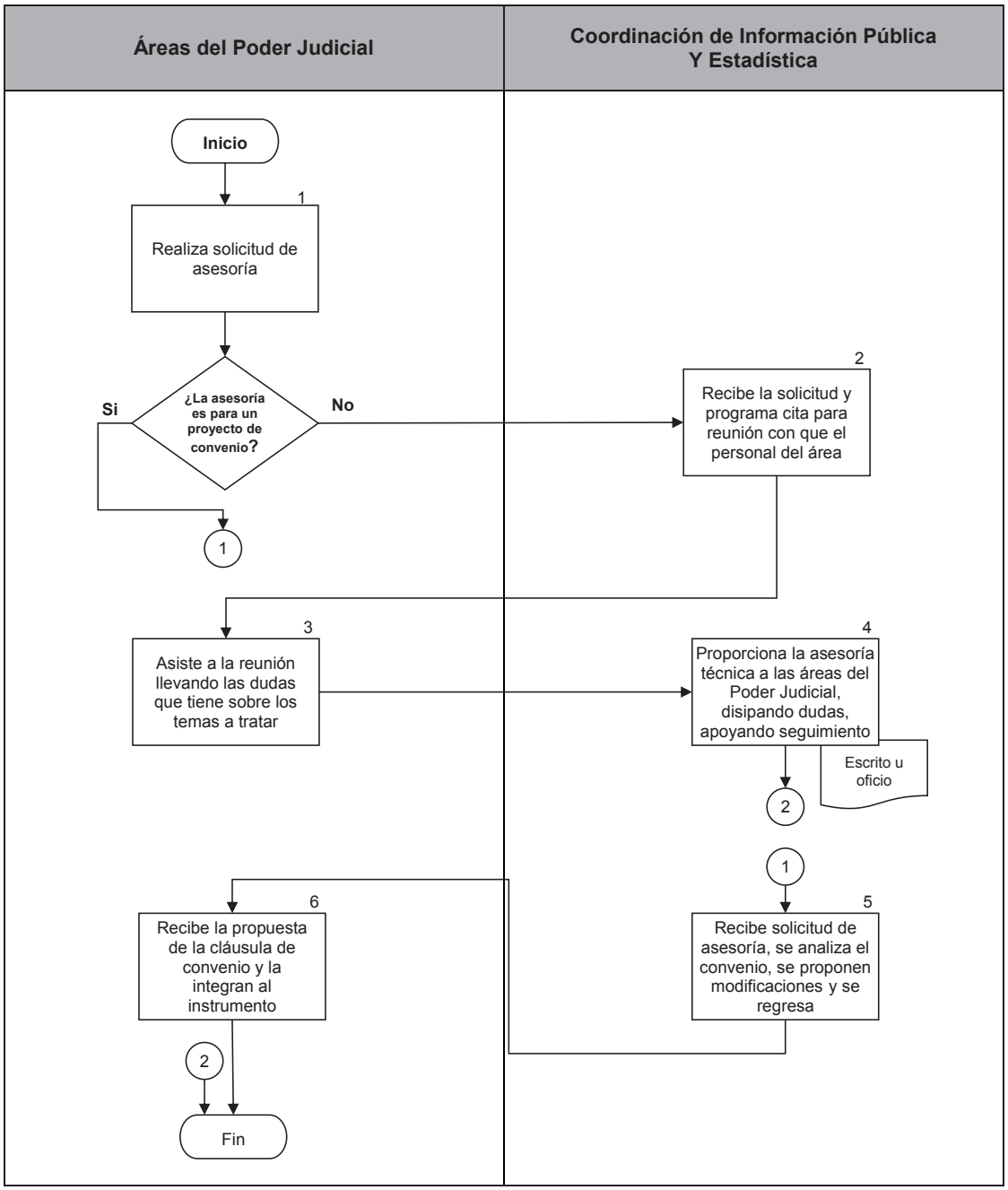

PJCDMX PODER JUDICIAL CIUDAD DE MÉXICO

MANUAL DE PROCEDIMIENTOS

PROCEDIMIENTOS

Procedimiento: OPCJ-006	Participación en Sesiones de la Comisión de Administración y Presupuesto.
Objetivo general:	Preparar y dar seguimiento a las sesiones de la Comisión de Administración y Presupuesto del Consejo de la Judicatura de la Ciudad de México, a las que asiste la o el Presidente.
Políticas y normas de operación:	

1. El funcionamiento de la Comisión de Administración y Presupuesto (CAP), se regirá de conformidad con lo establecido en la Ley Orgánica del Poder Judicial y del Reglamento Interior del Consejo de la Judicatura, ambos de la Ciudad de México.

2. La opinión de cada punto por parte de la Presidencia respecto de su participación en las sesiones de la Comisión de Administración y Presupuesto del Consejo de la Judicatura de la Ciudad de México, deben contener:

   a) Resumen del contenido del punto de acuerdo;
   b) Opinión general del tema; y
   c) Propuesta de la postura a asumir sobre el particular.

3. Cuando la Presidenta o el Presidente, sea asistido(a) por una o un Secretario(a) Técnico(a) de Comisión “A” en las sesiones previas de la Comisión de Administración y Presupuesto del Consejo de la Judicatura de la Ciudad de México, éste(a) será quien tome nota de los asuntos que se analicen.

4. Derivado de la participación de la Presidencia en las sesiones de la Comisión de Administración y Presupuesto del Consejo de la Judicatura de la Ciudad de México, se llevará a cabo la revisión de los proyectos de Acuerdos y/o el proyecto de Acta, remitidos por la Comisión de Administración y Presupuesto.

5. En caso de detectarse correcciones y observaciones en los proyectos de Acuerdos y/o Actas, se deberán realizar considerando lo siguiente:

   a) Que no tenga faltas de ortografía ni errores mecanográficos;
   b) Que los datos de la sesión sean correctos;
   c) Que se encuentren considerados todos los puntos de acuerdo señalados en el Orden del Día; y
   d) Que el sentido de los acuerdos sea el indicado por la Consejera o el Consejero.

PJCDMX PODER JUDICIAL CIUDAD DE MÉXICO

MANUAL DE PROCEDIMIENTOS

PROCEDIMIENTOS

No.	Área	Descripción de la actividad.	Documentos y/o sistemas de apoyo.
1	Presidencia (Personal de Apoyo Administrativo)	Recibe de la Secretaría Técnica de la Comisión de Administración y Presupuesto la convocatoria a la sesión, con la documentación soporte correspondiente a los temas que integran el Orden del Día.	
2		Registra la convocatoria en el Sistema Autorizado por el Pleno del Consejo para el efecto.	• Sistema
3		Remite a la o el Presidente(a), la convocatoria con el Orden del Día y la documentación soporte.	
4	Presidente(a)	Recibe y designa al(la) Secretario(a) Técnico(a) de Comisión “A”, que estará a cargo de elaborar los proyectos de opinión que correspondan.	
5	Secretario(a) Técnico(a) de Comisión “A”	Analiza los puntos del Orden del Día y elabora los proyectos de opinión.	• Proyectos
6		Remite a la o el Presidente(a), los proyectos de opinión.	
7	Presidente(a)	Recibe los proyectos de opinión de los puntos del Orden del Día, y procede a su revisión. **¿Está de acuerdo?** **No.** Continúa en la actividad 8 **Sí.** Continúa en la actividad 9	
8		Devuelve a la el Secretario(a) Técnico(a) de Comisión “A”, para su modificación. (Regresa a la actividad 5)	
9		Aprueba las opiniones de cada uno de los asuntos que forman parte del Orden del Día y las devuelve a la o el Secretario(a) Técnico(a) de Comisión “A” para la integración de la carpeta de la sesión.	

No.	Área	Descripción de la actividad.	Documentos y/o sistemas de apoyo.
10	Secretario(a) Técnico(a) de Comisión “A”	Integra las opiniones a la carpeta de sesión y entrega al(la) Presidente(a).	
11 12	Presidente(a)	Recibe de la o el Secretario(a) Técnico(a) de Comisión “A” la carpeta con todas las opiniones aprobadas de los puntos que se abordarán en la sesión. Asiste a la Sesión.	
13	Presidencia (Personal de Apoyo Administrativo)	Recibe de la Secretaría Técnica de la Comisión de Administración y Presupuesto los proyectos de Acuerdo/Acta de la sesión, revisa y remite al(la) Secretario(a) Técnico(a) de Comisión “A”.	
14 15	Secretario(a) Técnico(a) de Comisión “A”	Revisa los proyectos de Acuerdo/Acta y da cuenta al(la) Presidente(a). **¿Están conforme los proyectos de Acuerdo/Acta?** **No.** Continúa con la actividad 15 **Sí.** Continúa con la Actividad 17 Indica a la Secretaría Técnica de la Comisión de Administración y Presupuesto las observaciones para que se realicen los cambios correspondientes.	
16	Secretaría Técnica de la Comisión de Administración y Presupuesto	Recibe las observaciones y procede a su corrección y turna nuevamente a la Presidencia para su validación. (Regresa a la actividad 13)	
17	Secretario(a) Técnico(a) de Comisión “A”	Informa a la Secretaría Técnica de la Comisión de Administración y Presupuesto que no se cuentan con observaciones.	

No.	Área	Descripción de la actividad.	Documentos y/o sistemas de apoyo.
18	Secretaría Técnica de la Comisión de Administración y Presupuesto	Remite el Acta de la Sesión aprobada para firma del(la) Presidente(a).	
19 20	Presidente(a) (Personal de Apoyo)	Recaba firma del(la) Presidente(a) en el Acta de la Sesión aprobada. Remite el Acta firmada a la Secretaría Técnica de la Comisión de Administración y Presupuesto	

FIN DEL PROCEDIMIENTO

PJCDMX PODER JUDICIAL CIUDAD DE MÉXICO

MANUAL DE PROCEDIMIENTOS

PROCEDIMIENTOS

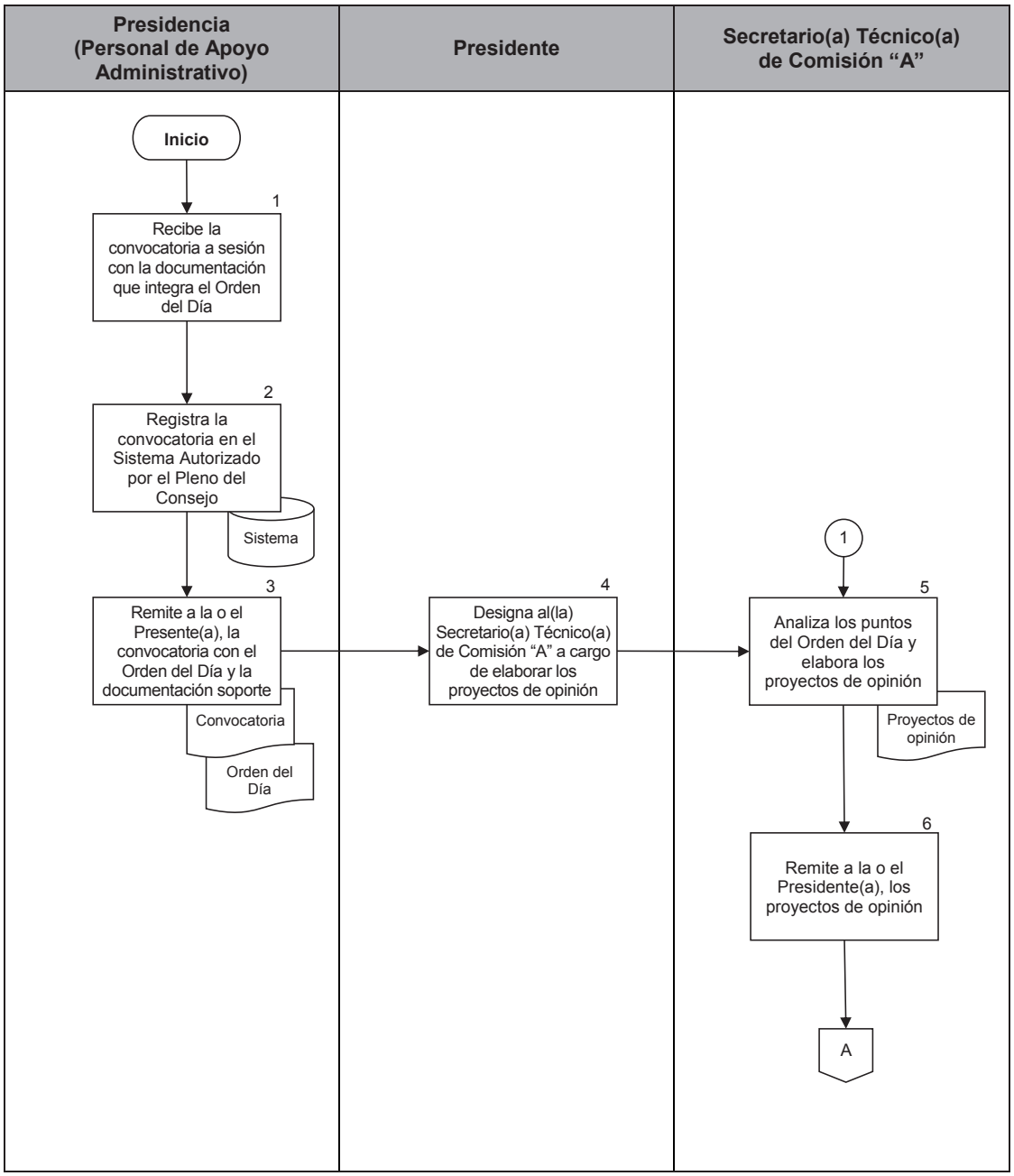

PJCDMX PODER JUDICIAL CIUDAD DE MÉXICO

MANUAL DE PROCEDIMIENTOS

PROCEDIMIENTOS

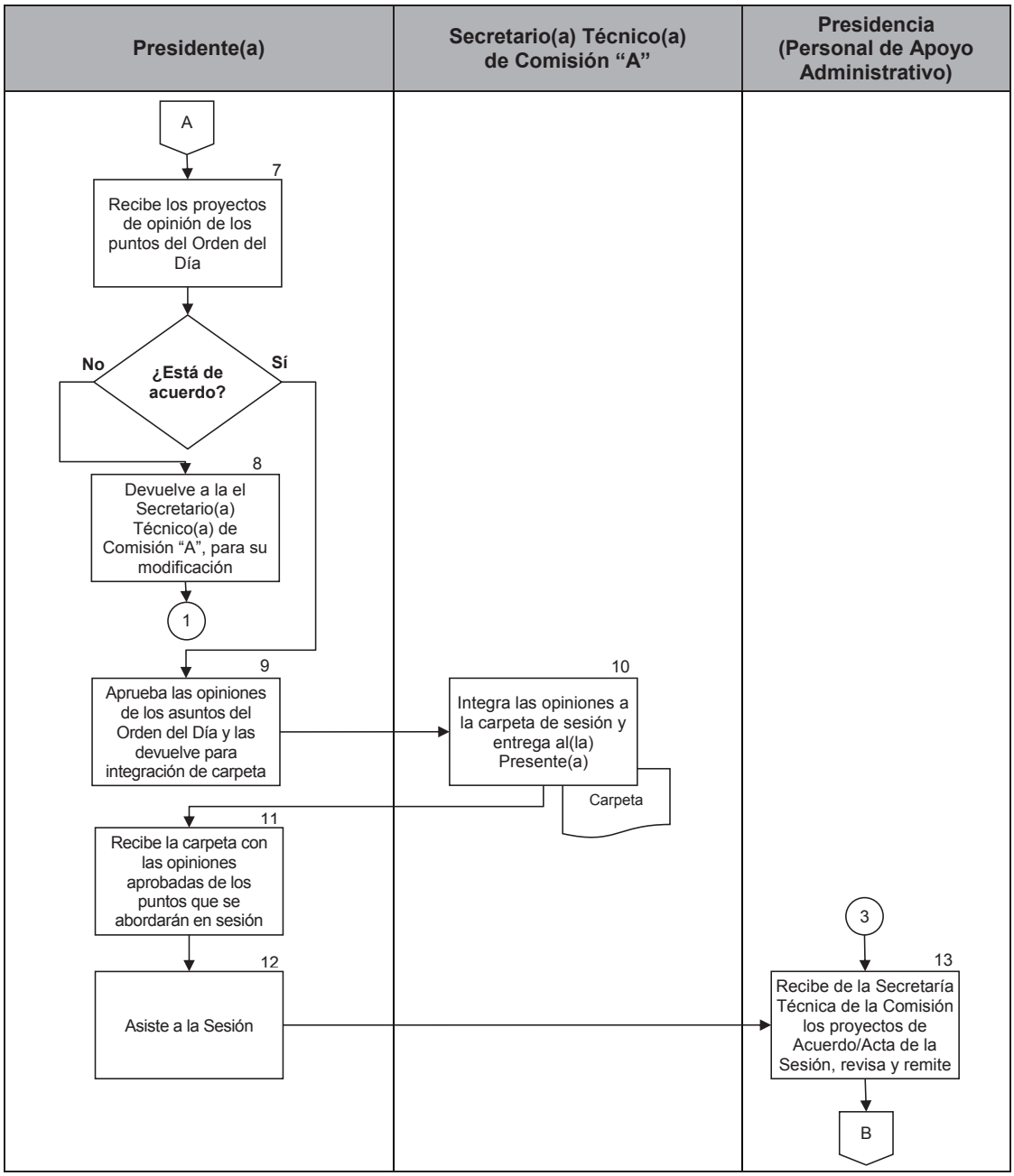

PJCDMX PODER JUDICIAL CIUDAD DE MÉXICO

MANUAL DE PROCEDIMIENTOS

PROCEDIMIENTOS

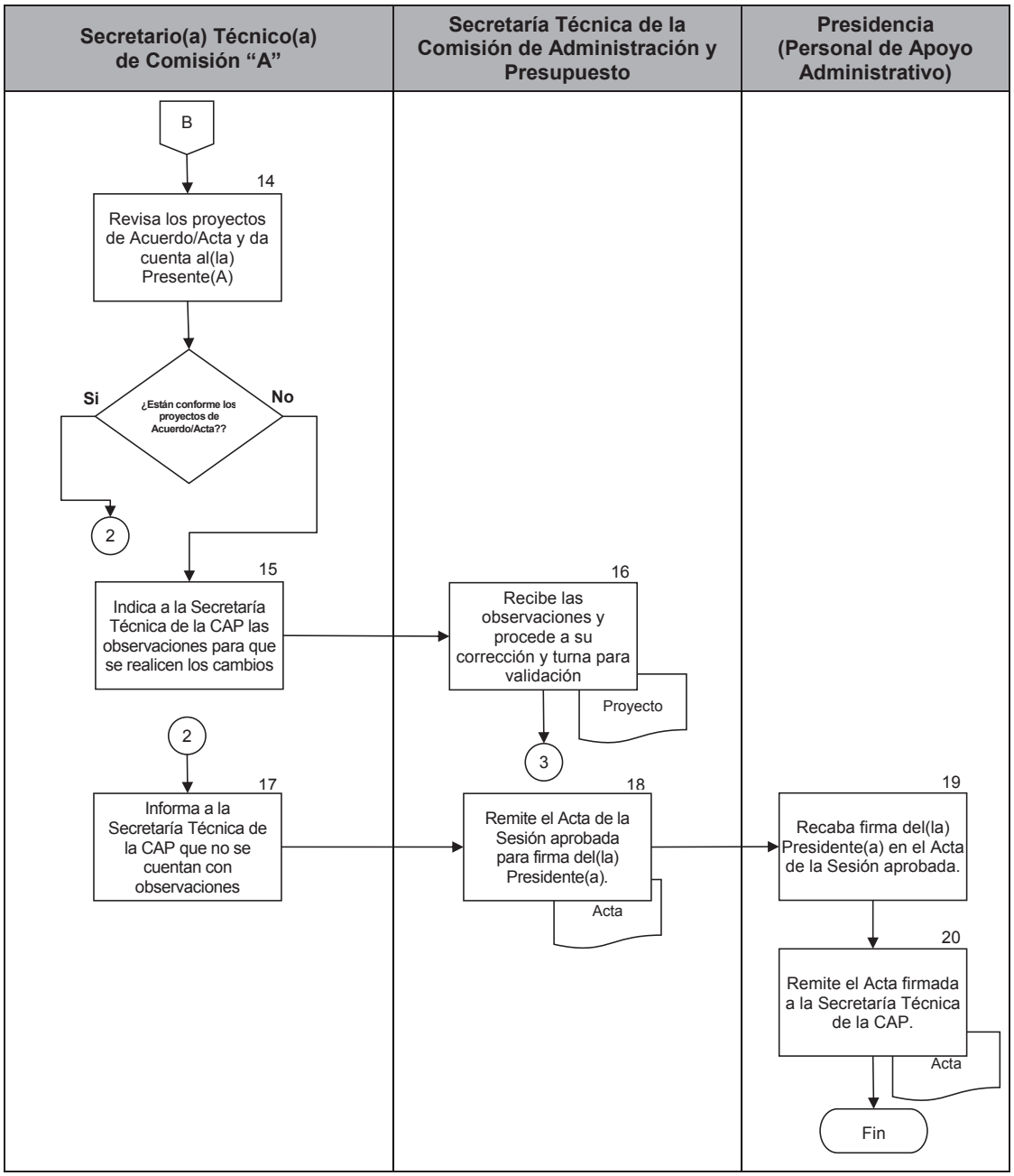

PJCDMX
PODER JUDICIAL
CIUDAD DE MÉXICO

MANUAL DE PROCEDIMIENTOS
VALIDACIÓN Y AUTORIZACIÓN

IV. VALIDACIÓN Y AUTORIZACIÓN

PJCDMX
PODER JUDICIAL
CIUDAD DE MÉXICO

MANUAL DE PROCEDIMIENTOS

VALIDACIÓN

Ciudad de México, a 01 de abril de 2025.

Elaborado por:

(Firma electrónica)

Lic. Valeria Parada Sánchez
Secretaria Técnica de Comisión “A” de la Presidencia del Consejo de la Judicatura de la Ciudad de México

Revisado por:

(Firma electrónica)

Lic. Patricia Flores Lujan
Directora de Desarrollo Organizacional

Validado por:

(Firma electrónica)

Dr. Daniel González Ramírez
Director Ejecutivo de Planeación

Vo. Bo.:

(Firma electrónica)

Dr. Sergio Fontes Granados
Oficial Mayor

PJCDMX PODER JUDICIAL CIUDAD DE MÉXICO

MANUAL DE PROCEDIMIENTOS

AUTORIZACIÓN

Autoriza:

El Consejo de la Judicatura de la Ciudad de México

Magdo. Rafael Guerra Álvarez

Presidente

Dr. Andrés Linares Carranza

Consejero

Lic. María Esperanza Hernández Valero

Consejera

Mtra. Susana Bátiz Zavala

Consejera

Dr. Ricardo Amezcua Galán

Consejero

Mtra. Emma Aurora Campos Burgos

Consejera

Dra. Irma Guadalupe García Mendoza

Consejera