BOLETÍN JUDICIAL

DEL PODER JUDICIAL DE LA CIUDAD DE MÉXICO

Lunes 28 de abril de 2025, Ciudad de México, Tomo CCIV, Núm. 73

"2025, Año de la Mujer Indígena"

ÍNDICE

CONSEJO DE LA JUDICATURA DE LA CIUDAD DE MÉXICO	4
AVISOS	5 - 10
SALAS	11 - 29
JUZGADOS DE LO CIVIL	30 - 158
JUZGADOS DE LO FAMILIAR	159 - 239
JUZGADOS DE LO CIVIL DE PROCESO ORAL	240 - 295
JUZGADOS DE PROCESO ORAL FAMILIAR	296 - 313
UNIDADES DE GESTIÓN JUDICIAL	314 - 326
JUZGADOS DE TUTELA DE DERECHOS HUMANOS	327
TRIBUNALES EN MATERIA LABORAL	328 - 337
EDICTOS	338 - 370

CONSEJO DE LA JUDICATURA DE LA CIUDAD DE MÉXICO

AUTOS DICTADOS POR LA COMISIÓN DE DISCIPLINA JUDICIAL, ANTE LA FE DE LA SECRETARÍA TÉCNICA DE LA COMISIÓN DE DISCIPLINA JUDICIAL DEL CONSEJO DE LA JUDICATURA DE LA CIUDAD DE MÉXICO

28 DE ABRIL DEL 2025

ACUERDOS:

AD 1007/2024 ALFREDO SALVADOR CEDILLO GIL 1 ACUERDO
AD 1025/2024 SANDRA CARRASCO VIVAR 1 ACUERDO
AD 323/2025 1 ACUERDO
Q 177/2025 MARÍA GUADALUPE PACHECO SÁNCHEZ 1 ACUERDO
Q 195/2025 PEDRO BURBON CRUZ 1 ACUERDO
Q 257/2025 ABIGAIL LÓPEZ SARABIA 1 ACUERDO
Q 315/2025 ARTURO SÁNCHEZ CASTILLO 1 ACUERDO
Q 417/2021 EXPEDIENTILLO GREGORIO MORALES GONZÁLEZ 1 ACUERDO
Q 523/2024 CUADERNO DE AMPARO MARÍA DOLORES OROZCO DELGADO 2 ACUERDOS
Q 749/2024 TOMAS ROBERTO CASTAÑEDA MILLÁN 1 ACUERDO

AUDIENCIA:

Q 993/2024 TOMAS ROBERTO CASTAÑEDA MILLÁN 1 ACUERDO

ACUERDOS:

AD 1030/2024 1 ACUERDO
AD 208/2025 ERICK LÓPEZ MENDOZA 5 ACUERDOS
AD 232/2025 DIEGO LÓPEZ GUTIÉRREZ 2 ACUERDO
AD 266/2025 MIGUEL ÁNGEL LUNA ZAMORA 1 ACUERDO
AD 276/2025 OSCAR ROMERO VELÁZQUEZ 2 ACUERDOS
AD 292/2025 JOSÉ ENRIQUE ZAVALA LÓPEZ 1 ACUERDO
AD 324/2025 1 ACUERDO
AD 326/2025 1 ACUERDO
AD 812/2024 LILIANA GARCÍA CHÁVEZ 2 ACUERDOS
AD 868/2022 GUADALUPE ADALID VÁZQUEZ MORENO 1 ACUERDO
Q 220/2025 LUIS ENRIQUE GRAHAM TAPIA 1 ACUERDO
Q 242/2025 VALERIA FERRER JURADO 1 ACUERDO
Q 268/2025 LUCY VERENISSE SOTELO AGUIRRE 2 ACUERDOS
Q 286/2025 JORGE ROMERO PARAMO 1 ACUERDO
Q 348/2025 GAO FENG APODERADO DE MÉXICO RAIL WAY ENGINEERING TECHNOLOGY S.A.P.I DE C.V. 1 ACUERDO

PREVENCIÓN:

Q 356/2025 PATRICIA BRITO ASCENCIO 1 ACUERDO

Ciudad de México, veintiocho de abril del dos mil veinticinco.-LA ENCARGADA DEL DESPACHO DE LA SECRETARÍA TÉCNICA DE LA COMISIÓN DE DISCIPLINA JUDICIAL, CONFORME AL ACUERDO V/22/2024, EMITIDO POR EL CONSEJO DE LA JUDICATURA DE LA CIUDAD DE MÉXICO.-LIC. MÓNICA SOCORRO GIL REYES.

"2025, Año de la Mujer Indígena."

PJCDMX PODER JUDICIAL CIUDAD DE MÉXICO | CONSEJO DE LA JUDICATURA

CIRCULAR CJCDMX-12/2025

A LAS PERSONAS SERVIDORAS PÚBLICAS DEL PODER JUDICIAL DE LA CIUDAD DE MÉXICO, PERSONAS JUSTICIABLES, ABOGADAS POSTULANTES Y PÚBLICO EN GENERAL

De conformidad con el CUARTO Transitorio del "*DECRETO POR EL QUE SE REFORMAN DIVERSAS DISPOSICIONES DE LA CONSTITUCIÓN POLÍTICA DE LA CIUDAD DE MÉXICO, EN MATERIA DE REFORMA AL PODER JUDICIAL*", publicado el veintitrés de diciembre del año dos mil veinticuatro, en la Gaceta Oficial de esta Ciudad, en relación con lo establecido en el párrafo segundo del artículo 217, de la *Ley Orgánica del Poder Judicial de la Ciudad de México*, se hace de su conocimiento que, con el propósito de fomentar la cultura de la protección civil en la población y contribuir con el fortalecimiento de las capacidades de reacción de los Comités Internos de Protección Civil ante la eventualidad de una emergencia o desastre, el Pleno del Consejo de la Judicatura de la Ciudad de México, mediante **Acuerdo 23-12/2025**, emitido en sesión de fecha dos de abril de dos mil veinticinco, determinó procedente autorizar la participación del Poder Judicial de esta Ciudad, en el "***Primer Simulacro Nacional 2025***", convocado por el Gobierno de México, a través de la Secretaría de Seguridad y Protección Ciudadana, y la Coordinación Nacional de Protección Civil, que se llevará a cabo a las **once horas con treinta minutos, del día veintinueve de abril del año en curso**; ejercicio que se realizará a nivel nacional y ante el cual se activará el Sistema de Alerta Sísmica, estableciendo la Coordinación aludida, la siguiente hipótesis:

Magnitud: 8.1
Epicentro: Golfo de Tehuantepec.
Profundidad: 40.1 km.

Derivado de lo anterior, las actividades de coordinación para este ejercicio y para cualquier evento real en materia de Gestión Integral de Riesgos y Protección Civil estará gestionado por los elementos de la Dirección de Protección Civil del propio Consejo, y los integrantes de los Comités Internos de Protección Civil de los diferentes inmuebles, verificando el correcto protocolo de repliegue y evacuación correspondiente.

Como parte de las acciones previas a este simulacro, se han desarrollado diferentes videos informativos, con la finalidad de dar a conocer la participación de este Poder Judicial en el ***"Primer Simulacro Nacional 2025"***, además de difundir conceptos básicos a fin de conocer, qué es una zona de menor riesgo, un punto de reunión y las diferentes formas de repliegue; lo anterior, con el objetivo de fortalecer los protocolos de actuación ante un sismo.

En consecuencia, se convoca a todos los COORDINADORES de Protección Civil de cada inmueble (Jefes de Edificio y de Piso - Chaleco Amarillo) a una reunión de coordinación previa al ***"Primer Simulacro Nacional 2025"*** en la cual se difundirán los aspectos técnicos necesarios y fundamentales que se deben de adoptar para dicho ejercicio, la reunión se llevará a cabo el día **lunes veintiocho de abril de dos mil veinticinco** a las **once horas** en el **"Salón de Usos Múltiples"** ubicado en el Piso 5 del inmueble localizado en Av. Niños Héroes No. 150, Col. Doctores, Alcaldía Cuauhtémoc.

De igual forma se invita a los brigadistas y a toda persona servidora pública que desee informarse de las acciones a seguir en el ***"Primer Simulacro Nacional 2025"*** para que se conecten al enlace vía Google Meet, en donde se transmitirá la **junta de coordinación** antes citada, a través de los links siguientes:

Opción 01	meet.google.com/pgw-hadr-ggu
Opción 02	meet.google.com/bsc-jfqy-ouy
Opción 03	meet.google.com/gpa-rdnb-gde
Opción 04	meet.google.com/sgu-ugvs-aqo
Opción 05	meet.google.com/aui-abxo-rmd

Durante el desarrollo del ***"Primer Simulacro Nacional 2025"*** es fundamental atender y estar al pendiente en todo momento de las indicaciones del personal de Protección Civil, a fin de actuar adecuadamente ante un fenómeno perturbador de origen geológico.

MINUTO A MINUTO:

No.	Hora	Actividad.	Responsable.
1.	11:20	Se interrumpe el acceso a los diferentes inmuebles del Poder Judicial de la Ciudad de México.	Dirección de Seguridad.
2.		Se suspende el uso de elevadores en los inmuebles que cuenten con este equipamiento.	Dirección Ejecutiva de Obras, Mantenimiento y Servicios.

No.	Hora	Actividad.	Responsable.
3.	11:30	Se activa el Sistema de Alerta Sísmica e inicia simulacro.	Gobierno de la Ciudad de México.
4.		Las personas servidoras públicas y público usuario que se encuentran en **pisos inferiores y en pisos superiores replegaran inmediatamente a las zonas de menor riesgo**.	Brigadistas de Protección Civil.
5.	11:33	Termina la percepción del movimiento sísmico.	Brigadistas de Protección Civil.
6.		Inicia la evacuación de los pisos inferiores y los pisos superiores con base al protocolo de evacuación especifico de cada inmueble.	
7.		Se inicia la cuantificación del personal que se encuentra ya instalada en los puntos de reunión.	
8.	11:50	Se convoca la implementación del Puesto de Mando	Presidente del Poder Judicial de la Ciudad de México.
9.		Se genera el Reporte de estructura piramidal a través de los radios de telecomunicación y grupos de WhatsApp.	Dirección de Protección Civil
10.	12:00	Se instala el Puesto del Mando del Poder Judicial de la Ciudad de México.	Integrantes del Puesto de Mando.
11.	12:30	Se presenta el informe del resultado del simulacro.	Dirección de Protección Civil.
12.	13:00	Se concluye ***"Primer Simulacro Nacional 2025"***	-

En cumplimiento al "*Reglamento en Materia de Gestión Integral de Riesgos y Protección Civil para el Poder Judicial de la Ciudad de México*", y al "*Plan de Emergencia Sísmica para el Poder Judicial de la Ciudad de México*", autorizado por el Acuerdo General 42-12/2023, emitido por el Pleno del Consejo de la Judicatura de la Ciudad de México, en sesión de fecha dieciocho de abril de dos mil veintitrés; a las **once horas con cincuenta minutos,** se implementará el Puesto de Mando del Poder Judicial de la Ciudad de México, el cual es la máxima autoridad ante la Institución, al momento de presentarse una emergencia mayor a causa de un fenómeno perturbador, y es el encargado de decidir las acciones del Poder Judicial de la Ciudad de México, para atender de manera rápida, a los servidores públicos y público usuario que se encuentre en los diferentes inmuebles de la institución, en caso de presentarse un siniestro o desastre, así como de mitigar las consecuencias negativas y aplicar el programa de restablecimiento de las actividades de la institución con base a la organización siguiente:

I. **Presidente.**
Presidente del Poder Judicial de la Ciudad de México.

II. **Coordinación.**
A. Consejería Ponencia 1.
B. Consejería Ponencia 2.
C. Consejería Ponencia 3.
D. Consejería Ponencia 4.
E. Consejería Ponencia 5.
F. Consejería Ponencia 6.
G. Secretaria Particular del Presidente.
H. Jefa de la Oficina del Presidente.
I. Secretaría General del Consejo de la Judicatura de la Ciudad de México

III. **Secretario Ejecutivo.**
Oficialía Mayor del Tribunal Superior de Justicia de la Ciudad de México.

IV. **Secretario Técnico.**
Dirección de Protección Civil

V. **Integrantes.**
A. Dirección Ejecutiva de Obras, Mantenimiento y Servicios.
B. Dirección Ejecutiva de Recursos Humanos.
C. Dirección Ejecutiva de Recursos Materiales.
D. Dirección Ejecutiva de Recursos Financieros.
E. Dirección Ejecutiva de Gestión Tecnológica.
F. Dirección Ejecutiva de Planeación.
G. Dirección de Seguridad.
H. Coordinación de Comunicación Social.

Sin más por el momento, aprovecho la ocasión para enviar un cordial saludo, reiterando la seguridad de mi atenta y distinguida consideración.

ATENTAMENTE

Ciudad de México, a 07 de abril de 2025

LIC. ADRIANA BERENICE CRUZ GONZÁLEZ
SECRETARIA GENERAL DEL CONSEJO DE LA JUDICATURA
DE LA CIUDAD DE MÉXICO

CONSEJO DE LA JUDICATURA DE LA CIUDAD DE MÉXICO ESTADOS UNIDOS MEXICANOS MÉXICO

SECRETARÍA GENERAL

PJCDMX
PODER JUDICIAL
CIUDAD DE MÉXICO

DERECHOS HUMANOS
TSJCDMX

Decálogo

DERECHOS DE LAS NIÑAS, NIÑOS Y ADOLESCENTES

1. Derecho a la vida.
2. Derecho a tener un nombre y una nacionalidad.
3. Derecho a la igualdad, sin discriminación de raza, religión o nacionalidad.
4. Derecho a una alimentación, vivienda y atención médica.
5. Derecho a expresar su opinión y a que esta se tenga en cuenta en todos los asuntos que le afectan.
6. Derecho de las niñas, niños y adolescentes con discapacidad a recibir cuidados, educación y adiestramiento especiales, destinados a lograr su autosuficiencia e integración activa en la sociedad.
7. Derecho a la educación, que será gratuita y obligatoria por lo menos en las etapas elementales; la aplicación de la disciplina escolar deberá respetar la dignidad del niño, niña o adolescente.
8. Derecho de las niñas, niños y adolescentes que pertenecen a una comunidad o pueblo indígena a tener su propia vida cultural, practicar su propia religión y emplear su propio idioma.
9. Derecho al esparcimiento, al juego y a participar en las actividades artísticas y culturales.
10. Derecho a recibir protección contra todas las formas de explotación.

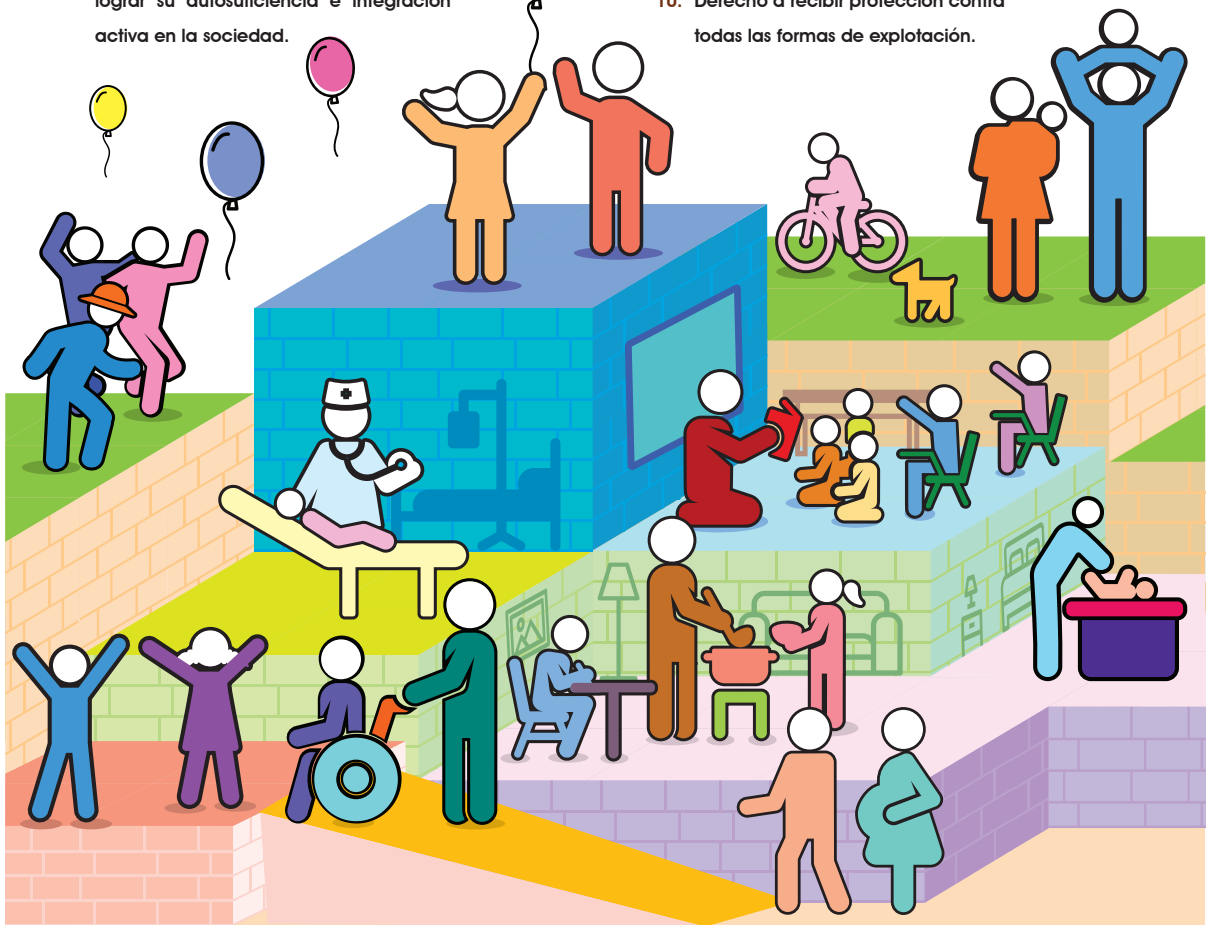

DESCARGUE AQUÍ

CONVENCIÓN SOBRE LOS DERECHOS DEL NIÑO.PDF

PJCDMX
PODER JUDICIAL
CIUDAD DE MÉXICO

ANALES JURISPRUDENCIA
TSJCDMX

Cotización de edictos

Emisión de texto del edicto

Los solicitantes deberán enviar el texto de su edicto en archivos Word y PDF legibles a la cuenta de correo ***boletinjudicialedictos@tsjcdmx.gob.mx*** y proporcionarán número telefónico fijo, celular o de oficina

Conteo de las palabras

Boletin Judicial realizará el conteo de palabras contenidas en el edicto e informará al solicitante, vía correo electrónico o telefónicamente, la cantidad que deberá transferir de forma electrónica.

Pago de edicto

El solicitante realizará el pago bajo el concepto "pago de edictos", a la cuenta ***65502784232***, clave interbancaria ***014180655027842324*** del ***banco Santander***

Comprobante de pago

Una vez realizado el pago, el solicitante deberá enviar por correo electrónico el comprobante escaneado

Confirmación de transferencia

La Dirección de Recursos Financieros confirmará la transferencia electrónica (A 48 HRS).

Publicación

En su caso, la ***Dirección del Boletín Judicial*** realizará la publicación del edicto conforme a los días acordados con el usuario.

El procedimiento se hará sin tener que acudir a la oficina. Es importante resaltar que dicha cuenta no está habilitada para recibir cheques ni depósitos en efectivo.

El servicio de cotización de edictos se realizará mediante el correo institucional ***boletinjudicialedictos@tsjcdmx.gob.mx***

poderjudicialcdmx.gob.mx

SALAS

PRIMERA SALA CIVIL

ACUERDOS DEL 25 DE ABRIL DEL 2025

Alimentos Ray S.A. de C.V. vs. Ruíz Hernández María Josefina su Sucesión. Controv. de Arrendamiento T. 852/2024/001 Cuad. Amp. 1, I, 1 Acdo.

Altamirano Gutiérrez Noemí Elvira vs. Elvira Gómez Navarrete su Sucesión, Roberto Gutiérrez Gómez, Taide Rodríguez Gabarron, Miguel Carrera Lora, Angelina Rosa Bulos Islas y Notario Público Número Dos de Zimapan Estado de Hidalgo. Ord. Civ. T. Ap 329/2025/001, 1 Acdo.

Armenta Gómez Rey Gaspar vs. Grupo Mexicano de Seguros S.A. de C.V. Ord. Civ. T. In 543/2025/001 antes Toca 423/2024, 1 Acdo.

Arufe Calderón María Guadalupe y y-o. María Guadalupe Arufe Calderón Vda. de Milla su Sucesión vs. Juárez Jiménez María. Controv. de Arrendamiento T. 2004/2024/001 Cuad. Amp. 1, I, 1 Acdo.

Ávila Hernández José Emmanuel vs. Distribuidora Camysan Sociedad de Responsabilidad Limitada de Capital Variable. Ord. Civ. T. Ap 488/2025/003, 1 Acdo.

Ayub Kuri Sylvia su Sucesión vs. Martínez Hernández Virginia. Controv. de Arrendamiento T. 56/2025/001 Cuad. Amp. 1, I, 1 Acdo.

Banco Inbursa, S.A., Institución de Banca Múltiple, Grupo Financiero Inbursa vs. José Carlos Ronces Martínez y Susana López Márquez. Esp. Hip. T. 34/2024/001 Cuad. Amp. 1, 1 Acdo.

Banco Invex S.A. Institución de Banca Múltiple Invex Grupo Financiero Actuando como Fiduciario en el Fideicomiso F/708 vs. Barrera Sánchez María Laura Rosenda. Esp. Hip. T. 420/2024/001, 1 Acdo.

Banco Santander (México)Institución de Banca Múltiple, Grupo Financiero Santander vs. Lácteos Fraba S. de P. R. de R. L., Gab, División Lácteos S. de P. R. de R. L., Baudilio Rodríguez Abusaid, Mónica Leticia Garza Ruíz y Francisco Serrano Medina. Esp. Hip. T. 718/2016/001 Cuad. Amp. 1, I, 1 Acdo.

Banco Santander México, Sociedad Anónima, Institución de Banca Múltiple, Grupo Financiero Santander México vs. Global Gog Group, S.A. de C.V. y Ssnmb Real Estate, S.A. de C.V. y Omero Químico, S.A. de C.V. Ejec. Merc. T. Ap 345/2025/002 antes Toca 495/2023, 1 Acdo.

Bancoppel Sa Institución de Banca Múltiple vs. Artesanias Fdrik S.A. de Cv, Corporativo del Norte Mafivaz S.A. de Cv, Miguel Vázquez Herlanda. Ejec. Merc. T. 818/2024/001 Cuad. Amp. 2, II, 1 Acdo.

Benítez Cueto Alejandro vs. Expansión S.A. de C.V. y Alfesa Comercialización y Logística S.A. de C.V. y Pacheco Ocampo Claudia y Palma Rodrigo y Cuburu Bidault Anette. Ord. Civ. T. Qu 158/2025/006, 1 Acdo.

Blanco Abad Luis su Sucesión vs. Fernández Portela de Prado Aurora Ramos Ramos de Folch María Densita Piñeiro Béjar José Rafael y Piñeiro Béjar Manuel Ramón. Ord. Civ. T. Ap 199/2025/049, 1 Acdo.

Bruzual Llovera Andrés Antonio vs. Fabbricatore Rodríguez Venus Yelitza. Ord. Civ. T. 220/2023/001 Cuad. Amp. 1, 1 Acdo., Ord. Civ. T. 220/2023/001 Cuad. Amp. 2, 1 Acdo.

Castro Leal Espino Alicia Lily vs. González Sánchez Carlos Artemio. Controv. de Arrendamiento T. 64/2025/001 Cuad. Amp. 1, I, 1 Acdo.

Cervantes Diez de Sollano Deniss y Cervantes Diez de Sollano María del Refugio vs. Sánchez Rodríguez Karen y Pinto Carrillo Ramón Basilio. Controv. de Arrendamiento T. 51/2025/002 Cuad. Amp. 1, I, 1 Acdo.

Chain Salome de Salume Ana Aída vs. Panel Art de México S.A. de C.V. Vacio T. 1094/1960/000 Expedientillo., 1 Acdo.

Chaparro García Rosa vs. González Suárez Marisol Abigail. Ord. Civ. T. 559/2023/006 Cuad. Amp. 4, Iv, 1 Acdo.

Comercializadora de Carnicos, S.A. de C.V. vs. Productos Carnicos Demasie, S.A. de C.V. Ejec. Merc. T. 782/2006/006 Cuad. Amp. 1, 1 Acdo.

Córdova Casillas María Martha y Roberto Gómez Martínez vs. Díaz Aguilar Jorge Eduardo. Controv. de Arrendamiento T. Ap 55/2025/001, 1 Acdo.

Cotemar, S.A. de C.V. vs. Sapura Energy Mexicana, S.A. P. I. de C.V. Oral Merc. T. 153/2024/001 Cuad. Amp. 1, 1 Acdo.

Covilla, S.A. de C.V. vs. Drmoda Uniformes S.A. de C.V. Controv. de Arrendamiento T. 689/2024/001, 1 Acdo.

Curiel Ortiz Francisco René vs. Seguros Inbursa Sa Grupo Financiero Inbursa. Ord. Civ. T. Ap 393/2025/001, 1 Acdo.

De la Luz López Yutsil vs. Rescorp Concepts Sapi de C.V., I Hop México International House Of Pancakes, José Luis Lemus Espinoza. Ord. Civ. T. 607/2022/001 Cuad. Amp. 1, 1 Acdo.

Deutsche Bank México S.A. Institución de Banca Múltiple División Fiduciaria como Fiduciario del Fideicomiso Irrevocable F 1037 vs. Belleza Clasica S.A. de C.V. y Sánchez López Rosa Miriam y Jiménez Bricker Enrique. Controv. de Arrendamiento T. 16/2025/001 Cuad. Amp. 1, I, 1 Acdo.

Díaz Barriga Jorge vs. Castillo Torres Ricardo. Controv. de Arrendamiento T. Ap 850/2024/001, 1 Acdo.

Dueñas Acosta Rubén vs. Minero Balvanera Luis vs. Ord. Civ. T. Ap 286/2025/003, 1 Acdo.

Esquivel Norato Fabiola y López Esquivel Jahaziel vs. Esquivel Norato Verónica. Ord. Civ. T. Ap 574/2025/002 antes Toca 627/2022, 1 Acdo., Ord. Civ. T. Ap 574/2025/002, 1 Acdo.

Figueroa Lozano Blanca Margarita vs. Maurno Zepeda Tonya Beljiam y Tenorio Melchor Socorro. Controv. de Arrendamiento T. 250/2024/001, 1 Acdo.

First Home Solutions Sociedad Anónima Promotora de Inversión de Capital Variable vs. Ramírez Mateos Alfredo, Balderas Gómez María Guadalupe Quién También Acostumbre Usar Los Nombres de María Guadalupe Balderas Gómez de Vargas Así como Guadalupe Balderas Gómez, Vargas Vargas Erasmo Quién También Acostumbra Usar el Nombre de Erasmo Vargas y Vargas Balderas Mayra Leticia. Esp. Hip. T. 428/2023/001, 1 Acdo.

Flores Sánchez Remedios, por su Propio Derecho y en Representación de Los Menores de Edad Guillermo Pérez Flores, Alison América Pérez Flores y Zoe Litzy Pérez Flores vs. Seguros Afirme S.A. de C.V. Afirme Grupo Financiero. Ord. Civ. T. 112/2021/006 Cuad. Amp. 1, 2 Acdos.

Ford Credit de México S.A. de C.V. Sofom Er vs. Rispe Automotriz S.A. de C.V. y Rivera Flores Rafael. Ejec. Merc. T. 2012/2024/002 Cuad. Amp., 1 Acdo.

Gamero García Loreto Galileo vs. Torres Acosta Néstor. Ord. Civ. T. 10/2025/001 Cuad. Amp. 1, I, 1 Acdo.

García Moreno América Samantha vs. Erasmo Mireles Estens su Suc. Ord. Civ. T. 461/2024/001 Cuad. Amp. 1, I, 1 Acdo.

Gerónimo Orlando Villalobos y Guerra Cortés, Ambos por su Propio Derecho Así como en Representación de su Menor Hija Nadia del Carmen Villalobos Guerra Marlene vs. Seguros Banorte S.A. de C.V. Grupo Financiero Banorte. Ord. Civ. T. Ap 106/2025/008, 1 Acdo.

Girones Sánchez Juan Antonio vs. Zurich Compañía de Seguros, S.A., Mapfre Tepeyac S.A. y Luis Enrique Patiño Lizárraga. Ord. Civ. T. Ap 132/2025/003, 1 Acdo.

Gobierno de la Ciudad de México vs. Juan Riveros González y María Ocotlan Hernández Santiago. Ext. Dom. T. 828/2022/001, 2 Acdos.

Gobierno de la Ciudad de México vs. Lara Vega María de Los Ángeles su Sucesión. Ext. Dom. T. Ap 848/2024/001, 2 Acdos.

Gómez Mendoza Paula vs. Macaria Arce Benitez su Sucesión y Sánchez Arce Elizabeth. Ord. Civ. T. 906/2018/001, 1 Acdo.

Gomora Gomora Adelfo y Gomora Bernal Cristina y Gomora Gomora Sara vs. Grupo Mexicano de Seguros S.A. de C.V. Ord. Civ. T. In 110/2025/005, 1 Acdo., Ord. Civ. T. In 110/2025/004, 1 Acdo.

González Aranda Lourdes Margarita Quien También Acostumbra Usar el Nombre de Margarita González Aranda vs. Trejo Hernández Belarmino. Ord. Civ. T. 41/2024/001, 1 Acdo.

González Tiburcio Enrique vs. Moreno Sosa Mireya Bernardette. Ord. Civ. T. Ap 1653/2024/002 antes Toca 748/2024, 1 Acdo.

Grupo Mangolu, S.A. de C.V. e vs. Fundación Issste, A.C., Instituto de Seguridad y Servicios Sociales de Los Trabajadores del Estado y Comité de Bienes Inmuebles del Issste, Ord. Merc. T. 164/2023/002 Cuad. Amp. 1, 1 Acdo.

Guevara Villela Esperanza su Sucesión vs. González Egea Ignacio y Malváez Velasco Alfonso. Ord. Civ. T. Ap 1465/2024/008, 1 Acdo.

SOLO CONSULTA
SOLO CONSULTA
SOLO CONSULTA

Guillén Olivares Nancy Viridiana vs. Velázquez Fraga Gustavo Ricardo. Ord. Civ. T. 618/2023/001, 1 Acdo.

Gutiérrez Aguilar Juan Carlos vs. Guadalupe Liliana Huerta Sánchez. Ord. Civ. T. 684/2024/001 Cuad. Amp. 1, I, 1 Acdo.

Hale García Natalia vs. Grupo Nacional Provincial S.A. B., A. N. A. Compañía de Seguros S.A. de C.V., Caminos y Puentes Federales de Ingresos y Servicios Conexos, Grupo Camionera Regional S.A. de C.V., Nueva Escuela Justo Sierra A.C., Centro Cultural Universitario Justo Sierra A.C. Pablo Eduardo Isaías Escobar y José Manuel Espino Ayala. Ord. Civ. T. 38/2021/001, 1 Acdo.

Haus Cadiz Sociedad de Responsabilidad Limitada de Capital Variable vs. Ace Fianzas Monterrey, S.A. Esp. Fian. T. 334/2021/004 Cuad. Amp. 1, 1 Acdo.

Hernández Martínez Juan Carlos Francisco vs. Grupo Nacional Provicional S.A. B. Ord. Civ. T. 304/2024/001, 1 Acdo., Ord. Civ. T. 304/2024/002, 1 Acdo.

Hernández Vázquez Hermilo vs. Hernández Cervantes Ma. Guadalupe, Instituto de Seguridad y Servicios Sociales de Los Trabajadores del Estado (Issste) y Fondo de la Vivienda del Instituto de Seguridad y Servicios Sociales de Los Trabajadores del Estado (Fovissste). Ord. Civ. T. 551/2023/004, 4 Acdos.

Hernández Salazar Juan Carlos vs. Fernando Vázquez Gibraltar, Esp. Hip. T. Ap 332/2025/001 antes Toca 855/2016, 1 Acdo.

Herrera Guzmán María Luisa vs. Rosa Cristina González Ibarra su Suc. y Otros. Ord. Civ. T. 546/2024/001 Cuad. Amp. 01, 1 Acdo.

Ingram Micro México, S.A. de C.V. vs. Lik Solutions, S.A. de C.V. y Pacheco Espinosa Juan Enrique y Domínguez Cabrera Christian Alejandro. Ejec. Merc. T. Ap 269/2025/003, 1 Acdo.

Inmobiliaria Femajor S.A. de C.V. vs. Banco Inmobiliario Mexicano, S.A., Institución de Banca Múltiple, División Fiduciaria, como Fiduciario del Fideicomiso Irrevocable de Administración Con Actividades Empresariales Número 85100162, Desarrolladora Rovi, S.A. de C.V., Fabrica de Harinas Elizondo, S.A. de C.V., Miguel Alessio Robles, Notario Diecinueve de la Ciudad de México y Soluciones Inmobiliarias Corporativas Valor, S. de R. L. de C.V. Ord. Merc. T. 694/2023/003 Cuad. Amp. 1, I, 1 Acdo.

Inmobiliaria Timesa, S.A. de C.V. vs. Emma Dana Dana Halabe. Ord. Merc. T. 36/2022/002, 1 Acdo.

Inmobiliaria y Administradora de Empresas S.A. de C.V. vs. Ortega Robles Iván Antonio y Ábrego Nava Enrique. Controv. de Arrendamiento T. Qu 364/2025/001, 1 Acdo.

Inmobiliaria y Constructora Rjp, S.A. de C.V. vs. Banco Mercntil del Norte S.A. Institución de Banca Múltiple Grupo Financiero Banorte. Ord. Merc. T. 641/2018/001, 1 Acdo.

Inmuebles Industriales Mexicanos S.A. de C.V. vs. Lorena Rangel Mejía, Valeria Rangel Mejía, Lucía Rangel Mejía, Marion Rangel Mejía y Francisco Javier Rangel González su Sucesión. Ord. Civ. T. 587/2022/001, 1 Acdo.

Instituto del Fondo Nacional de la Vivienda para los Trabajadores Infonavit vs. Loyola Cortez Edgar Deodato. Esp. Hip. T. Ap 398/2025/001, 1 Acdo.

Juárez Ibarra Gerardo vs. Fideicomiso de Administraciã N Con Actividad Empresarial F/2414, Cibanco, S.A. Instituciã N de Banca Mãšltiple. Ord. Merc. T. 572/2022/001, 1 Acdo.

Juárez Rosales Alfredo vs. Wendy Islas Castro. Ord. Civ. T. 276/2023/009 Cuad. Amp. 01, 1 Acdo.

Juárez Rodríguez Metztli Anayansi, Nema Aliztsel Juárez Rodríguez y Arzu Juárez Rodríguez vs. Policía Bancaria e Industrial y Lacto Comercial Organizada, S.A. de C.V. Ord. Civ. T. 6/2016/004 Cuad. Amp. 05, 1 Acdo.

Lara Martínez Clemencia vs. María Ascención Lara Martínez También Conocida como Martha Lara vs. Fovissste. Ord. Civ. T. 256/2023/003 Cuad. Amp. 01, 1 Acdo.

López Lidoine Antonio vs. Ignacio Matías Petra. Ord. Civ. T. 116/2025/001 Cuad. Amp. 1, I, 1 Acdo.

López Hernández Edwin Jeovany y Ortiz Cruz Dorisela vs. Seguros Banorte S.A. de C.V. Grupo Financiero Banorte. Ord. Civ. T. In 431/2025/001, 1 Acdo.

Macías Parra Mercedes vs. Camargo Ordóñez Carlos Roberto y Ordóñez y Chávez María Guadalupe y Agramonte Orvañanos María Elena. Controv. de Arrendamiento T. Ap 86/2025/001, 1 Acdo., Controv. de Arrendamiento T. Qu 86/2025/008, 1 Acdo.

Maldonado Barajas Juan Marcos vs. Banco Mercantil del Norte, Sociedad Anónima, Institución de Banca Múltiple, Fiduciario y Fideicomisario del Fideicomiso F753391, Promotora Amaneceres del Caribe 1, S de R.L. de Cv, Daniel Araf Hop. Ord. Merc. T. 626/2024/002, 1 Acdo., Ord. Merc. T. 626/2024/002 Cuad. Amp. 1, I, 1 Acdo.

Martínez Soto José M vs. Martínez Noriega Guillermo. Controv. de Arrendamiento T. 846/2024/001 Cuad. Amp., 1 Acdo.

Mda Uno, S.A. de C.V. vs. Deutsche Bank México, S.A., Institución de Banca Múltiple, División Fiduciaria como Fiduciario del Fideicomiso Irrevocable F/1401 Institución Financiera Sustituida por Banco Actinver, S.A. Institución de Banca Múltiple, Grupo Financiero Actinver, como Fiduciario del Fideicomiso Irrevocable F/1401. Controv. de Arrendamiento T. 301/2020/002, 1 Acdo.

Meza Pozos Ricardo Pável vs. Ediciones San Francisco S.A. de C.V. Ord. Civ. T. 138/2025/001 Cuad. Amp. 1, I, 1 Acdo.

Miranda Anaya Rosa María vs. Instituto Mexicano del Seguro Social. Juris. Vol. Civ. T. 472/2024/001 Cuad. Amp., 1 Acdo.

Monge Haces Andrés vs. Arellanos Herrera Ricardo y Pérez Serrano Braulio. Controv. de Arrendamiento T. 18/2025/001 Cuad. Amp. 1, I, 1 Acdo.

Montaudon Sabugal René Gustavo vs. Romero Rosas Laura Angélica y Reyes Álvarez Héctor Antonio. Controv. de Arrendamiento T. Ap 6/2025/001, 1 Acdo.

Mustri Siday Eduardo, Jaime Cherem Tuachi, Alfredo Roffe Anzuart, José Elfon Mizrahi, Salomón Elfon Mizrahi, David Mistri Sadauy vs. Arturo Noguez Archundia, Martha Nora Rojas Meneses. Controv. de Arrendamiento T. 437/2023/003 Cuad. Amp. 1, I, 1 Acdo.

Muñoz Cena Olga Leticia hoy su Cesionario Marco Polo Valdez Ramos vs. Gustavo Antonio Lara Ramos, Guadalupe Velia Lara Ramos de Menchaca, Jesús María Menchaca Gómez, Homero Augusto Lara Valdés, Carlos Alejandro Lara Valdés, Ricardo Arturo Lara Valdés, Gustavo Antonio Lara Valdés, María del Socorro Lara Ramos de Santos, Jesús Santos Méndez, Juana Lara Ramos, Alicia Amanda Flores de Lara, Rodrigo Armando Lara Ramos, Paula Lara Ríos, José Miguel Lara Ramos, Express y Carga del Río Bravo, S.A. de C.V., Transtur Nacional e Internacional, S.A. de C.V., Corporación Tramex, S.A. de C.V., Asesores Transportistas, S.A. de C.V., Corporación de Servicios Integrales de Transportación, S.A. de C.V., Transporte Todo, S.A. de C.V., Timón Transportista, S.A. de C.V., Grupo Trans. Esp. Hip. T. 141/2010/009 Cuad. Amp. 1, I, 1 Acdo.

Nieto Zepeda María de la Luz vs. Belausteguigoitia García Andoni Ignacio. Ejec. Merc. T. 110/2022/005 Cuad. Amp., 1 Acdo.

Noriega Balderas Ricardo vs. Semedeco S.A. de C.V. y Otros. Ejec. Merc. T. 908/2019/006 Cuad. Amp. 1, 1 Acdo.

Núñez García Bertha Alicia vs. Karla Hernández Mendoza. Controv. de Arrendamiento T. 87/2024/001 Cuad. Amp. 1, I, 1 Acdo.

Olivo Castro Bryan y Edith Carrillo Quiroz vs. Francisco Talavera Autrique. Ord. Civ. T. 671/2024/001, 1 Acdo.

Palacios Zea Silvia Gloria vs. Edificio Condesa Sc, Registro Público de la Propiedad y del Comercio de la Ciudad de México. Ord. Civ. T. 389/2024/001 Cuad. Amp. 01, 1 Acdo.

Paniagua Beltrán Jorge vs. Romero Sánchez René Alejandro y Hernández Díaz Salomón. Controv. de Arrendamiento T. 511/2019/006 Cuad. Amp. 1, 1 Acdo.

Pattern Energy Group Llc., Pattern Energy Group 2 Lp vs. Spv Exi Renovables, S.A. P. I de C.V. Ord. Merc. T. 459/2022/009 Cuad. Amp. Amparo Directo, 1, 1 Acdo.

Pérez Ramírez Alicia su Sucesión vs. Laparra Pérez Armando. Controv. de Arrendamiento T. 207/2024/001, 1 Acdo.

Piccini Pérez Egisto vs. María González de la Parra y/o María Benigna González de la Parra (su Sucesión) vs. Ord. Civ. T. Ap 467/2025/001, 1 Acdo.

Quiroz Escalona Ángel vs. José Luis Vázquez Balderas. Controv. de Arrendamiento T. 223/2024/001 Cuad. Amp. 1, 1 Acdo.

Ramírez González Arturo, su Sucesión vs. Ana Francisca Rodríguez Valencia y Héctor Hugo Avendaño Avendaño. Ord. Civ. T. 117/2024/001 Cuad. Amp. 1, 1 Acdo.

Recuperación de Comercio Interior, S. de R. L. de C.V. vs. Javier Martínez Zamora y Miroslava Gasca Reyes. Ord. Merc. T. 824/2008/002 Cuad. Amp. 1, I, 1 Acdo.

Red Amigo Dal Sapi de C.V. Sofom Enr vs. Macrioservicios y Maquinados de Tabasco S.A. de Cv, Andrés Rodríguez Leyva. Ejec. Merc. T. 764/2024/001 Cuad. Amp. 1, I, 1 Acdo.

Repsol Downstream México S.A. de C.V. vs. Gasolinera Gamboa S de Rl. Ord. Merc. T. 610/2022/002 Cuad. Amp. 1, I, 1 Acdo.

Rivera Mendoza Pablo Gerardo y Rivera Mendoza Ricardo vs. Rivera Mendoza Ana María. Ord. Civ. T. Ap 394/2025/001, 1 Acdo.

Rivera Morales Jorge vs. Arturo Martínez Segura, Registro Público de la Propiedad y Delcomercio de la Ciudad de México, Alcaldia Cuajimalpa de Morelos. Ord. Civ. T. 392/2024/001 Cuad. Amp. 1, I, 1 Acdo.

SOLO CONSULTA
SOLO CONSULTA
SOLO CONSULTA

Rodríguez Andrés Jesús y Adame Ríos Osvaldo vs. Grupo Mexicano de Seguros S.A. de C.V. Ord. Civ. T. Ap 539/2023/002, 1 Acdo.
Rodríguez Echeverría Jorge de Jesús vs. Carmen Suárez su Sucesión y David Morales Salcedo. Ord. Civ. T. 71/2024/001 Cuad. Amp. 1, 1 Acdo.
Rojas Reséndiz Flavia vs. Operadora de Hospitales Ángeles, S.A. de C.V., Mendoza Reyes José Manuel, Servín Torres Erick, Bonfate Rubio Joana Angélica, Ruíz Quintana Jorge David y Grupo Mexicano de Seguros, S.A. de C.V. Ord. Civ. T. 481/2023/006, 1 Acdo., Ord. Civ. T. 481/2023/002, 1 Acdo.
Rosas Fernández Edgar Enrique vs. José Víctor Manuel Torres Ibarra, Yolanda Abigail Torres Quiroz. Controv. de Arrendamiento T. 433/2023/001 Cuad. Amp. 01, 1 Acdo.
Salgado Alba Marco Antonio vs. Macma S.A. de C.V. Ord. Merc. T. 976/2007/004 Cuad. Amp. 1, I, 1 Acdo.
Saúl Reyes Apastillar vs. Yesenia Castillo Arámbula. Ord. Civ. T. 535/2024/001 Cuad. Amp. 1, 1 Acdo.
Scotiabank Inveralt Sa Institución de Banca Múltiple Grupo Financiero Scotiabank Inverlat vs. Santiago Eugenio Jiménez Sánchez. Esp. Hip. T. 267/2024/001, 1 Acdo.
Scotiabank Inverlat S.A. Institución de Banca Múltiple Grupo Financiero Scotiabank Inverlat vs. Fum Industrial S.A. de C.V. y Otros. Ejec. Merc. T. 691/2016/002, 1 Acdo.
Soluciones Logísticas Dh, S.A. de C.V. vs. Azucarera San José de Abajo, S.A. de C.V. y Echeverría del Moral Mario. Controv. de Arrendamiento T. 79/2025/001 Cuad. Amp. 1, I, 1 Acdo.
Soto Anaya Nicthe Ha del Carmen vs. Miriam Anaya Venegas, Luis Soto Castañeda, Iliana Denise Soto Anaya y Edna Joseline Soto Anaya. Ord. Civ. T. 478/2024/001, 1 Acdo.
Torres Molinet Alma Rosa vs. Sandra María de Los Ángeles Torres Molinet, Azucena Verónica Torres Molinet, C Director del Registro Público de la Propiedad y de Comercio de la Ciudad de México. Ord. Civ. T. 718/2022/001, 1 Acdo., Ord. Civ. T. 718/2022/002, 1 Acdo., Ord. Civ. T. 718/2022/003, 1 Acdo.
Tzompa Piscil Alejandra y Araujo Rodríguez Juan Carlos, su Sucesión vs. José Manuel Arano y Transureste, S.A. de C.V. Ord. Civ. T. 102/2019/001, 1 Acdo.
Universidad del Distrito Federal, S.C vs. Maria Loreto Trujillo Salazar. Ord. Civ. T. 441/2024/002, 1 Acdo.
Valdez Carlon Patricia vs. González Ramírez Ceferina. Ord. Civ. T. 22/2023/001 Cuad. Amp. 1, 1 Acdo.
Vargas Solano Fausto vs. Claudia Guadalupe Rodríguezmuñoz Hernández. Ord. Civ. T. 490/2019/001, 1 Acdo.
Vega Ortiz José Alberto vs. Campos Ramírez Juan José y Ramos Hilda y Márquez Sierra María y Santillana Soto Érika Concepción y Santillana Soto Diana Elizabeth y Soto Salazar Rebeca y Márquez Sierra Agustín y Márquez Curiel Gerardo y Ramos Padilla Mario y Miranda Carmen Isais y Rodríguez Anaya Yonathan y Escudero Noriega Hilda y Moreno Flores Quien También Se Hace Llamar Gerardo Flores Moreno Ángel Gerardo. Ord. Civ. T. Ap 387/2025/001, 1 Acdo.
Zárate Ramírez Luis Armando vs. Méndez Guadarrama Julia Eunice. Controv. de Arrendamiento T. Ap 3/2025/001, 1 Acdo.

MAL PUBLICADOS

Martín Argumosa Carolina Palmira Guadalupe su Sucesión vs. Constructora e Inmobiliaria Glasgow S.A. de C.V. y Inmuebles Medex S.A. de C.V. Controv. de Arrendamiento T. Ap 544/2025/001, 1 Acdo.

SENTENCIA

Esparza Rodríguez Silvia Janette vs. Fuentes Rodríguez Dolores y Rodríguez Fuentes María de Los Ángeles y Registro Público de la Propiedad y de Comercio de la Ciudad de México. Ord. Civ. T. Ap 92/2025/001 Sent. Pon 3 Sent. Pon 3

MAL PUBLICADOS

Nochebuena Acosta Sabina y Hernández Nochebuena David vs. Velázquez Fernández Representada por su Albacea Testamentaria la Señora Ofelia Velázquez Fernández (También Conocida como Ofelia Velásquez Vda. de Antillon, Ofelia Velásquez Vda. de Antillon y Ofelia Velásquez Fernández) María Imelda y Macroproyecto Inmobiliario Jupiter Sociedad Anónima de Capital Variable y C. Director del Registro Público de la Propiedad y del Comercio de la Ciudad de México. Ord. Civ. T. Ap 307/2025/001 Sent. Pon 3

LA SECRETARIA DE ACUERDOS
LIC. LILIANA RUÍZ QUINTANA

SEGUNDA SALA CIVIL

ACUERDOS DEL 25 DE ABRIL DEL 2025

Administradora de Carteras e Inversión, S.A. de C.V. vs. Nacional Financiera, S.N.C., Institución de Banca de Desarrollo, Dirección Fiduciaria y Nacional Financiera, S.N.C., Institución de Banca de Desarrollo. Ord. Merc. T. 485/2021/001, 1 Acdo.
Alarcón González Javier vs. Notmusa, S.A. de C.V. Ord. Civ. T. 490/2024/001 Cuad. Amp., 1 Acdo.
Almaraz Ortiz Ignacio su Sucesión vs. Torres García María Magdalena, Torres García Raquel, Torres García Eduardo René, Torres García Alejandro y Torres García Luis Octavio. Ord. Civ. T. Ap 127/2025/002, 1 Acdo., Ord. Civ. T. Ap 127/2025/001, 1 Acdo.
Alva Pérez Jorge Fernando. Juris. Vol. Civ. T. Ap 2006/2024/001, 1 Acdo.
Ángel Zárate Cortés hoy su Cesionaria Nidia Merit Martínez Ramírez vs. Juan Ordoñez Moreno y Rocío Elizabeth Pérez de la Vega de Ordóñez. Esp. Hip. T. 599/2022/001, 2 Acdos.
Báez Pérez Amelia Lizzette y Vázquez Sánchez Víctor Hugo vs. Luna García Liliana. Pago Daños Veh. C. M. Civ. T. 159/2024/002, 1 Acdo.
Banco del Bajío, S.A., Institución de Banca Múltiple vs. José Rafael Álvarez Monroy y Mario Reyes López. Ejec. Merc. T. 381/2023/002, 1 Acdo.
Banco Mercantil del Norte, S.A., Institución de Banca Múltiple, Grupo Financiero Banorte vs. Prosurtido, S.A. de C.V. ; Víctor Hugo Mendoza Vejar, J. Rosario Zavala Valdéz y Magdalena del Rosario Mendoza. Oral Merc. T. 735/2024/001, 1 Acdo.
Banco Santander México, S.A., Institución de Banca Múltiple, Grupo Financiero Santander México hoy su Cesionario Cobertura Tecnológica Bekcorattel, S.A. de C.V. vs. López Chinchilla Delfín. Esp. Hip. T. Ap 310/2025/004, 1 Acdo.
BBVA Bancomer, S.A., Institución de Banca Múltiple, Grupo Financiero BBVA Bancomer hoy su Cesionario Alexander Adolfo Navarro González vs. José Antonio Moreno Sanz y Laura Benítez Romo de Moreno. Esp. Hip. T. 1699/2011/005, 1 Acdo.
BBVA México, S.A., Institución de Banca Múltiple, Grupo Financiero BBVA México vs. Benavides Olvera Héctor Mauricio. Esp. Hip. T. 274/2025/001 Cuad. Amp., 1 Acdo.
Cadena Ortiz de Montellano Carlos Alberto vs. Procesos y Materiales Lock, S.A. de C.V. ; José Manuel Cadena Ortiz de Montellano, José Luis Terrazas Rugerio y Francisco Javier Pérez Tlaxco. Ord. Merc. T. 160/2023/003, 1 Acdo.
Cargo Service Center de México, S.A. de C.V. vs. Impulsora de Montacargas, S.A. de C.V. Ord. Merc. T. 174/2022/002, 1 Acdo.
Cedillo Huerta Maximino También Conocido como Maximino Fernando Cedillo Huerta vs. Verónica Cedillo Amador, Lorena Cedillo Amador, Adriana Cedillo Amador, Fernando Cedillo Amador; Notario Público Número 80 de la Ciudad de México, Licenciado Roberto A. Ordóñez Chávez y C. Director del Registro Público de la Propiedad y de Comercio de la Ciudad de México. Ord. Civ. T. 495/2024/001 Cuad. Amp., 3 Acdos.
Corporativo Empresarial Abc, S. R. L. de C.V. vs. Tecnomadera Italiana, S.A. de C.V. Ord. Civ. T. 1895/2024/001 Cuad. Amp., 1 Acdo.
Credix Gs, S.A. de C.V., Sofom, E. N. R vs. Peza Canela Alfonso. Ejec. Gar. Prenda Jud. Merc. T. Ap 158/2025/005, 1 Acdo.
De la Madrid Hurtado María del Carmen Alicia Quien También Acostumbra Usar Los Nombres de Carmen Alicia de la Madrid Hurtado de Raphael y Carmen Alicia de la Madrid Hurtado su Sucesión vs. Cibanco, S.A., Institución de Banca Múltiple en su Calidad de Fiduciario en el Fideicomiso Irrevocable de Administración Identificado Con el Número Cib/477 y Registro Público de la Propiedad y de Comercio de la Ciudad de México. Ord. Civ. T. 369/2021/003 Cuad. Amp., 2 Acdos.
Deutsche Bank México, S.A., Institución de Banca Múltiple, División Fiduciaria, Actuando Únicamente como Fiduciario en el Fideicomiso Empresarial y de Administración F/324 vs. Díaz Jiménez Lorenza. Ord. Civ. T. Ap 373/2025/001, 1 Acdo.
First Home Solutions, S.A. P. I. de C.V. vs. Rodríguez Pérez Axel Raúl y Alvarado Téllez Manuel. Esp. Hip. T. 732/2024/001, 1 Acdo.
García Mejía Ana María vs. Nueva Walmart de México, S. de R. L. de C.V. Ord. Civ. T. 608/2024/001 Cuad. Amp., 2 Acdos.

SOLO CONSULTA
SOLO CONSULTA
SOLO CONSULTA

Gómez Bartolón Victoria por su Propio Derecho y en Representación de Los Menores de Iniciales V. D. S. G. y G. S. G vs. Grupo Nacional Provincial, S.A. B. Ord. Civ. T. In 522/2025/002, 1 Acdo., Ord. Civ. T. In 522/2025/001, 1 Acdo., Ord. Civ. T. In 522/2025/003, 1 Acdo.

González Benavides Alan Manuel Alberto vs. Editorial la Prensa, S.A. de C.V. ; Carriles Sánchez Luis Jesús; Velázquez Reséndiz Rosario; Moreno Moreno Elías; Rodríguez Garnica Nancy; Espejel Hernández Nadia Angélica; Organización Editorial Mexicana, S.A. de C.V. ; Ramos de Vázquez Paquita y Ramos Sosa Marta Citlalin. Ord. Civ. T. Ap 440/2025/001, 1 Acdo.

Grupo Concesionario de México, S.A. de C.V. y Proyectos de Autopistas Privadas, S.A. de C.V. vs. Construcciones Aldesem, S.A. de C.V. ; Concesiones y Mantenimiento Aldesem, S.A. de C.V. y Desarrolladores de Infraestructuras Viares, S.A. de C.V. Ord. Merc. T. 275/2019/002, 1 Acdo., Ord. Merc. T. 275/2019/003, 1 Acdo.

Hernández Gómez Luz María vs. María del Rocío Pérez Campos y Virginia Cruz Pérez. Ord. Civ. T. 722/2023/004, 1 Acdo.

Higuera Mota Héctor Raúl vs. Rodolfo Higuera Mota y Gustavo Higuera Mota su Sucesión. Ord. Civ. T. Ap 1684/2024/002, 1 Acdo., Ord. Civ. T. Ap 1684/2024/001, 1 Acdo.

HSBC México, S.A., Institución de Banca Múltiple, Grupo Financiero HSBC, División Fiduciaria en su Carácter de Fiduciario a Través de su Administrador del Fideicomiso Irrevocable F/233595 vs. Ector Manuel Martínez Valadez y María Guillermina Hernández García. Esp. Hip. T. 485/2023/001, 1 Acdo.

Lease For You, S.A. de C.V. vs. Emot Ingeniería, S.A. de C.V. y Operadora de Hospitales del Mayab, S.A. P. I. de C.V. Ejecutivo Mercantil Oral T. 205/2023/001, 1 Acdo.

Llanos Salamanca Cirino vs. Aguilar Ramírez Raúl y Aguilar Gómez Santos Edgar. Ord. Civ. T. 152/2022/003 Cuad. Amp., 1 Acdo.

López Pérez Guadalupe Karla por su Propio Derecho y en Representación de Los Menores de Iniciales I. S. L. P., C. I. L. P., A. G. L. P. y M. S. N. L vs. Seguros Inbursa, S.A., Grupo Financiero Inbursa. Ord. Civ. T. 448/2024/001 Cuad. Amp., 1 Acdo.

Lugo Villalobos Fátima vs. Axa Seguros, S.A. de C.V. Ord. Civ. T. In 191/2025/001, 1 Acdo.

Mena de la Torre Antonio su Sucesión Quien También Acostumbraba Usar el Nombre de José Pío Antonio Mena y de la Torre vs. Federico Mena Bricaire. Ejec. Merc. T. 468/2023/004 Cuad. Amp., 1 Acdo.

Morales González Sinforosa vs. Seba Mozo Óscar. Ord. Civ. T. 602/2023/002 Cuad. Amp., 1 Acdo.

Naime S. Henkel Ivonne Alejandra vs. Operadora de Tiendas Emir, S. de R. L. de C.V. y Nisim Tourkia. Controv. de Arrendamiento T. 716/2023/001, 1 Acdo.

Olivares Vargas Raymundo y Otros vs. Consejo de Administración de Grupo Inversionista Acolman, S. C. Act. Perj. Civ. T. 304/2024/003, 1 Acdo.

Pérez López Leticia Guadalupe vs. María Angélica Jaime Solís e Inter Hosp S.A. de C.V. (Conocido Comercialmente como Centro Médico Dalínde O. Hospital Dalínde). Ord. Civ. T. 135/2024/001 Cuad. Amp., 1 Acdo.

Pérez Ordóñez Simón su Sucesión vs. Compactor System, S.A. de C.V. Controv. de Arrendamiento T. Ap 339/2025/001, 1 Acdo., Controv. de Arrendamiento T. Ap 339/2025/005, 1 Acdo.

Poot Canul Ricardo por su Propio Derecho y en Representación de Las Menores de Iniciales P. P. Y. G. y P. P. Y. e vs. Seguros Inbursa, S.A., Grupo Financiero Inbursa. Ord. Civ. T. 629/2024/001, 1 Acdo.

R&C Tax Services, S. C vs. Asociación Sindical de Sobrecargos de Aviación de México (Assa de México). Oral Civ. T. 337/2024/001, 1 Acdo.

Ramírez Flores Patricia por su Propio Derecho y en Representación del Menor de Iniciales E. M. C. R vs. Axa Seguros, S.A. de C.V. Ord. Civ. T. In 407/2025/001, 1 Acdo.

Ramírez García Giovanni vs. Seguros Inbursa, S.A., Grupo Financiero Inbursa. Ord. Civ. T. 478/2024/001 Cuad. Amp., 1 Acdo.

Ramírez Medina Frumencio, Ramírez Medina María Eugenia, Ramírez Medina Antonia y Ramírez Medina Marco Antonio vs. Girón Reyes Agustín y Enríquez Quiroz Guadalupe. Ord. Civ. T. Ap 406/2025/001, 1 Acdo.

Ramos López Javier vs. Fernando Carrillo M. O. Fernando Carrillo Miranda. Controv. de Arrendamiento T. 702/2023/001 Cuad. Amp., 1 Acdo.

Recuperación de Comercio Interior, S. de R. L. de C.V. vs. Julio César González Rodríguez. Esp. Hip. T. Ap 573/2025/003, 1 Acdo.

Rivera Román Cecilia vs. Condominio Conjunto Residencial Fuentes del Contadero y María de Lourdes Jiménez Moreno. Ord. Civ. T. 160/2024/001 Cuad. Amp., 1 Acdo.

Rodríguez Martínez Raúl Ignacio, Baquera Márquez Laura Isela, Rodríguez Baquera Margarita Zulema y Rodríguez Baquera Paola Alejandra vs. Grupo Mexicano de Seguros, S.A. de C.V. Ord. Civ. T. In 23/2025/002, 1 Acdo.

Sánchez Alday Maximino vs. María Teresa González Ibarra. Controv. de Arrendamiento T. 474/2024/001 Cuad. Amp., 1 Acdo.

Sánchez Romay Marcela María de la Paz vs. Montoya Ramírez Tonatiuh. Controv. de Arrendamiento T. Ap 545/2025/003, 1 Acdo., Controv. de Arrendamiento T. Ap 545/2025/002, 1 Acdo., Controv. de Arrendamiento T. Ap 545/2025/001, 1 Acdo.

Scotiabank Inverlat, S.A., Institución de Banca Múltiple, Grupo Financiero Scotiabank Inverlat vs. Drexel Humberto Ortiz Dávila. Cnpcyf -Especial Hipotecario Oral T. Qu 183/2025/001, 3 Acdos.

Scotiabank Inverlat, S.A., Institución de Banca Múltiple, Grupo Financiero Scotiabank Inverlat vs. Carolina Antonieta Bandala García. Esp. Hip. T. 320/2024/001, 1 Acdo.

Serrano Sánchez Lidia Inés vs. Guadalupe Inés Sánchez Galindo su Sucesión. Ejec. Merc. T. 372/2024/001 Cuad. Amp., 1 Acdo.

Servicios Inmobiliarios Bona Fortunae, S.A. de C.V. vs. Demex Asesores, S. de R. L. de C.V. ; Óscar Navarrete Enciso y Katia Isabel Prado Torres. Controv. de Arrendamiento T. 740/2023/001, 1 Acdo.

Sigmetric, S.A. de C.V. vs. María del Carmen Durán Mata. Ord. Civ. T. 233/2024/001 Cuad. Amp., 1 Acdo.

Unión de Crédito Santa Fé, S.A. de C.V. vs. Juan Antonio Schekaiban Assad, Rose Mary Schekaiban Assad, Mónica Schekaiban Assad y Rosa María Assad Kalifa. Esp. Hip. T. 1867/2024/005 Cuad. Amp., 1 Acdo.

Vázquez Hernández Gilberto Isael y Martínez Camacho Mariana en Representantión del Menor de Iniciales E. Y. V. M vs. Mapfre México, S.A. antes Mapfre Tepeyac, S.A. Ord. Merc. T. Rc 1433/2024/006, 1 Acdo.

Veolus Energía y Gestión Técnica, S.A. de C.V. vs. Ingeniería y Desarrollo Inmobiliario de México, S.A. de C.V. y la Peninsular Compañía Constructora, S.A. de C.V. Oral Merc. T. 563/2024/001 Cuad. Amp., 1 Acdo.

Vergara Castrejón Guadalupe vs. Mayra Virginia Alemán González. Vía Aprem. Civ. T. 848/2022/003, 1 Acdo.

Vilchis Vázquez Felipe Pablo vs. Zarazua García María Dolores y Lucas Marcelo Luz. Ord. Civ. T. 188/2024/002 Cuad. Amp., 1 Acdo.

Yael Norim Camacho Vargas vs. Luis Espino Barros Navarro su Sucesión. Ord. Civ. T. 441/2024/001, 1 Acdo.

Yave Smart Lending Spv, S.A. P. I. de C.V., Sofom, E. N. R vs. Jaime Valencia Moreno. Esp. Hip. T. 650/2023/001, 1 Acdo.

Zanabria Vázquez Francisco vs. Avelina Téllez Vda. de Rosales y/o Abelina Téllez de Rosales; Gabino Rosales Gómez su Sucesión y Director del Registro Público de la Propiedad y de Comercio de la Ciudad de México. Ord. Civ. T. Ap 355/2025/001, 1 Acdo.

NO PUBLICADOS

Scotiabank Inverlat, S.A., Institución de Banca Múltiple, Grupo Financiero Scotiabank Inverlat vs. Roxana Merced Barrios Santacruz. Esp. Hip. T. 196/2024/001, 2 Acdos. no Publ. del 24 Abr 2025

Sentencia

HSBC México, S.A., Institución de Banca Múltiple, Grupo Financiero HSBC vs. Mendoza Vieyra José Jesús y Romero Garay Jenny. Cnpcyf -Especial Hipotecario Oral T. Qu 331/2025/001 Sent. Pon 3

Quexigal, Sociedad Anónima de Capital Variable vs. Humberto Cortés Nava y Patricia Rojano Sahab. Esp. Hip. T. 101/2014/013 Sent. Pon 1, Esp. Hip. T. 101/2014/014 Sent. Pon 1

Terán Mejía Hilda Luisa vs. Rosales Alcalá Gerardo Ismael. Ord. Civ. T. 931/2019/003 Sent. Pon 1, Ord. Civ. T. 931/2019/004 Sent. Pon 1, Ord. Civ. T. 931/2019/005 Sent. Pon 1, Ord. Civ. T. 931/2019/006 Sent. Pon 1, Ord. Civ. T. 931/2019/007 Sent. Pon 1, Ord. Civ. T. 931/2019/008 Sent. Pon 1, Ord. Civ. T. 931/2019/009 Sent. Pon 1, Ord. Civ. T. 931/2019/010 Sent. Pon 1

SOLO CONSULTA
SOLO CONSULTA
SOLO CONSULTA

AUDIENCIA NO PUBLICADOS
Tovalín Cueva René David vs. Grupo Mexicano de Seguros, S.A. de C.V. Ord. Civ. T. In 354/2025/001 no Publ. del 24 Abr 2025

EL SECRETARIO DE ACUERDOS
LIC. ROMÁN MONTOYA CASTRO

TERCERA SALA CIVIL

ACUERDOS DEL 25 DE ABRIL DEL 2025

Administración Avr, 127 A.C. vs. Martínez Fuentes Verónica. Juris. Vol. Civ. T. Ap 50/2025/001, 1 Acdo.
Aguirre Dávila María de Lourdes y Otros vs. Villicaña Rodríguez Bertha Elena y Otros. Ord. Civ. T. 933/2023 Cuad. Amp., 1 Acdo.
Banco Santander México, S.A., I. B. M., Grupo Financiero Santander México vs. Sistemas Integrales de Gerenciamiento, S. C. y Otros. Ejec. Merc. T. 1524/2023 Cuad. Amp. 1, 1 Acdo.
BBVA Bancomer, S.A. Institución de Banca Múltiple, Grupo Financiero BBVA Bancomer, hoy Activos Htrx Uno, S. de R. L. de C.V. vs. Consorcio Edifica, S.A. de C.V. y Alberto Torres Mugica. Esp. Hip. T. Ap 46/2025/001, 1 Acdo.
Bello Mendoza Nicolasa Cristina vs. Cervantes Gómez Silvia y Bárcenas Bello María Eugenia y Bello Morales Jordán Jalil. Ord. Civ. T. 1997/2024/001 Cuad. Amp., 1 Acdo.
Castro Aguayo Víctor Manuel y Aguayo Ortega Angélica vs. Seguros Inbursa, S.A., Grupo Financiero Inbursa. Ord. Civ. T. 1321/2024 Cuad. Amp., 1 Acdo.
Cohen y Smeke Jacobo vs. Camacho Ramírez Emmanuel y Otra. Controv. de Arrendamiento T. Ap 607/2025/001, 1 Acdo.
Consorcio Especializado en Seguridad Privada Linces, S.A. de C.V. vs. Constructora Interurbana de Queretaro, S.A. de C.V., Ica Constructora, S.A. de C.V., Sgs de México, S.A. de C.V. y Otros. Prov. Prec. Merc. T. 519/2024, 1 Acdo.
Continental Automotive Mexicana, S.A. de C.V. vs. Casa de Bolsa Multiva, S.A. de C.V. Grupo Financiero Multiva y Otros. Ord. Civ. T. 878/2019, 1 Acdo.
Corral Robles Marcela vs. Bibiloni Espinoza Rosa Angelina. Controv. de Arrendamiento T. Ap 113/2025/001, 1 Acdo.
Daimler Financial Services S.A. de C.V. Sociedad Financiera de Objeto Múltiple Entidad No Regulada vs. Rosales Sánchez Juan. Especial Mercantil T. Ap 111/2025/001, 1 Acdo.
De Larrañaga Monjarraz Alfredo vs. Jefa de Gobierno de la Ciudad de México. Ord. Civ. T. 157/2025/001 Cuad. Amp., 1 Acdo.
Díaz de León García Enrique vs. Dulce Caridad Vega Montes de Oca. Controv. de Arrendamiento T. 891/2024, 1 Acdo.
Domínguez Becerril Guadalupe vs. Gonzalo Aguirre Moreno y Otros. Ord. Civ. T. 1625/2019, 1 Acdo.
Fiesco Saavedra Sandra Mónica vs. Nava Ramírez Alicia y Castañeda George Gregorio. Ord. Civ. T. 1467/2023, 1 Acdo.
Healthcare Systems de México S.A. de C.V. vs. Philips México Commercial S.A. de C.V. Vía Aprem. Civ. T. Ap 1994/2024/006, 1 Acdo., Vía Aprem. Civ. T. Ap 1994/2024/009, 1 Acdo.
Hernández Suárez Enrique su Sucesión vs. Elizabeth Cruz Ávila. Ord. Civ. T. 696/2024, 1 Acdo.
HSBC México Sociedad Anónima, Institución de Banca Múltiple, Grupo Financiero HSBC vs. Castillo Rojas Rosalía y Lozada Castaneda Raymundo. Esp. Hip. T. 1337/2024 Cuad. Amp. D. C. 178/2025, 1 Acdo.
Inmobiliaria Maquis, S.A. de C.V. y Otros vs. Yuren Guerrero Jesús Quien También Utiliza el Nombre de Jesús Yuren y Otros. Ord. Merc. T. Ap 449/2025/001, 3 Acdos.
Islas Minero Juana de Dios vs. Ramírez Aguilar Verónica y Otra. Ord. Civ. T. Ap 549/2025/001, 1 Acdo., Ord. Civ. T. Ap 549/2025/002, 1 Acdo.
Jiménez López Rosa María vs. Maldonado Gutiérrez Beatriz. Controv. de Arrendamiento T. 1181/2024, 1 Acdo.
Juárez Ávila José Luis vs. Toyota Financial Services México S.A. de C.V., y Otros. Ord. Civ. T. 1334/2022, 2 Acdos.
María Eugenia Mena Hernández Quien También Acostumbra Usar el Nombre de María Eugenia Mena Hernández de Arteaga y/o María Eugenia Agustina Mena de Arteaga vs. Yolanda Mena Hernández Quien También Acostumbra a Usar el Nombre de Yolanda Mena de Mendoza y Brunilda Mireya Julieta Jarero y Mena También Conocida como Julieta Jarero Mena. Ord. Civ. T. 771/2024 Cuad. Amp., 1 Acdo.
Muñoz Valencia Migul Ángel vs. López Portillo Figueroa Juan Manuel. Ejec. Merc. T. 1602/2024 Cuad. Amp., 1 Acdo.
Pérez Ochoa Armando vs. Gutiérrez Rojas Jenifer Magali. Ord. Civ. T. 706/2024, 1 Acdo.
Ramos Castro Alejo Rubén vs. Araujo Rodríguez Mónica. Ord. Civ. T. 319/2023, 1 Acdo.
Romanos Berróndo Ángel Francisco vs. Crédito Real, S.A. B. de C.V. Sociedad Financiera de Objeto Múltiple, Entidad No Regulada. Especial Mercantil T. 1323/2022, 1 Acdo.
Romero Flores Alfredo su Sucesión vs. Romero Flores María Mercedes y Otros. Ord. Civ. T. 399/2008 Cuad. Amp., 5 Acdos.
Rosete Torres Juan Antonio vs. Grupo Mexicano de Seguros, S.A. de C.V. Ord. Civ. T. In 508/2025/001, 1 Acdo.
Saionz Spindousky Jorge vs. Zarza Enciso Prudencia Francisca. Controv. de Arrendamiento T. 171/2025/001 Cuad. Amp., 1 Acdo.
Sánchez Suárez Alberto Antonio vs. López Negrete Gómez Haro Roberta Concepción y Otros. Ord. Civ. T. 1800/2023, 2 Acdos.
Sarikay S. C. y Philbob, S. C vs. Promotora Hotelera Misión Morelos, S.A. de C.V. Controv. de Arrendamiento T. 1498/2024, 1 Acdo.
Scotiabank Inverlat Sociedad Anónima Institución de Banca Múltiple Grupo Financiero Scotiabank Inverlat vs. Enrique Poco Alejandro y Valeria Jaquelína Rojas. Esp. Hip. T. 578/2024, 1 Acdo.
Sergio Augusto Ávalos Maldonado vs. Carlos Arturo Guzmán Pacheco y Otros. Controv. de Arrendamiento T. 265/2024, 1 Acdo.
Torrero Russo Laura Elena vs. Santiago Acevedo Alicia y Otros. Ord. Civ. T. Ap 496/2025/002, 1 Acdo., Ord. Civ. T. Ap 496/2025/003, 1 Acdo., Ord. Civ. T. Ap 496/2025/004, 1 Acdo.
Tuxpan Meneses José Donaciano Fausto y Otro vs. Autobuses Puebla Tlaxcala Calpulalpan y Anexas, S.A. de C.V. y Otros. Ord. Merc. T. In 271/2025/021, 1 Acdo.
Tv Azteca S.A. B. de C.V. vs. Cyrus 1740 Master Fund, L. P. y Otros. Ord. Merc. T. 1681/2023, 2 Acdos.
Unifin Financiera, S.A. B. de C.V. Sofom, E. N. R vs. Jugos Álamo, S.A. de C.V. y Otro. Ord. Merc. T. 582/2024 Cuad. Amp., 1 Acdo.
Vega Orihuela Gustavo Adolfo vs. Silver Garden, S.A. de C.V. y Otros. Ejec. Merc. T. 1683/2024 Cuad. Amp. D. C. 265/2025, 2 Acdos.
Xico Arte y Tradición S.A. de C.V. y Otro vs. Banco del Bajío S.A. Institución de Banca Múltiple y Otros. Ord. Merc. T. Ap 394/2025/001, 1 Acdo., Ord. Merc. T. Ap 394/2025/002, 1 Acdo.

SENTENCIAS

Alba Castillo Julián y Quien También Utiliza el Nombre de Julián Alva Castillo vs. Montalvo Alba José Alfredo y Montalvo Estrada Alfredo y Coroy Alba José Arturo y Zúñiga Bastida Alpha Tania y Montalvo Alba Elizabeth. Ord. Civ. T. Ap 115/2025/001 Sent. Pon 1
Barragán Martínez Carmelo vs. Herrera Yebra María Reyes. Ord. Civ. T. Ap 355/2025/001 Sent. Pon 3
Corral Robles Marcela vs. Bibiloni Espinoza Rosa Angelina. Controv. de Arrendamiento T. Ap 113/2025/001 Sent. Pon 3
Engencap Fin. S.A. de C.V. Sofom Enr vs. Alfaxa S.A. de C.V. y Alfaro Rosales Jair Enoc Libni. Ejec. Merc. T. Ap 401/2025/001 Sent. Pon 2
Hernández Suárez Enrique su Sucesión vs. Elizabeth Cruz Ávila. Ord. Civ. T. 696/2024 Sent. Pon 2
Liwi S.A. de C.V. vs. Anaptixi S.A. de C.V. Controv. de Arrendamiento T. In 116/2025/001 Sent. Pon 2
Petroacidos, S.A. de C.V. vs. Tpg Grupo Plaza, S. de R. L. de C.V. Ord. Merc. T. 1618/2024 Sent. Pon 2, Ord. Merc. T. 1627/2024 Sent. Pon 2
Tarango Valdez Floriberta María del Rosario y Otros vs. Axa Seguros, S.A. de C.V. Ord. Civ. T. 786/2024 Sent. Pon 1
NO PUBLICADOS
HSBC México S.A. Institución de Banca Múltiple Grupo Financiero HSBC vs. Guantes Vargas, S.A. de C.V. y Otros. Prov. Prec. Merc. T. Ap 423/2025/001 Sent. Pon 3 no Publ. del 23 Abr 2025

LA SECRETARIA DE ACUERDOS
LIC. FLORENCIA DEL CARMEN HERNÁNDEZ AMAYA

CUARTA SALA CIVIL

ACUERDOS DEL 25 DE ABRIL DEL 2025

Administraciones José Luis Ordóñez S. C vs. Espiridión Soriano Gutiérrez. Controv. de Arrendamiento T. 536/2024/001 Cuad. Amp., 2 Acdos.

SOLO CONSULTA SOLO CONSULTA SOLO CONSULTA

Alonso Ripoll José Ignacio vs. Taboada Meraz Amanda, su Sucesión. Ord. Civ. T. 463/2022/003 Cuad. Amp., 1 Acdo.

Álvarez Vargas José Daniel y Juan Duarte Hinterholzer vs. Auge Inmobiliario, S.A. de C.V. Esp. Hip. T. 1066/2010/004, 1 Acdo., Esp. Hip. T. 1066/2010/005, 1 Acdo., Esp. Hip. T. 1066/2010/003, 1 Acdo.

Álvarez y Cuspinera Fernando José Miguel También Conocido como Álvarez Cuspinera Fernando José Miguel y/o Álvarez Cuspinera José Miguel Fernando y/o Álvarez Cuspineira Fernando José Miguel y/o Álvarez Cuspinera Fernando y Álvarez Vera Fernando vs. Financiera Cualli, Sociedad Anónima, Promotora de Inversión de Capital Variable, Sociedad Financiera de Objeto Múltiple, Entidad No Regulada, Marianna Mendívil Armenta, Licenciado José Hugo Zurita Mercado, Notario Público Número 27 de la Ciudad de Puebla, Estado de Puebla y C. Registrador Público de la Oficina Registral en Cholula, del Instituto Registral y Catastral del Estado de Puebla. Ord. Civ. T. 300/2024/001 Cuad. Amp. D. C. 694/2024, 1 Acdo.

Autocash México, S.A. de C.V. vs. Muñiz Dyckhoff Miguel Ángel Cuitláhuac, Muñiz Dyckhoff Carla Penelope y Karin Dyckhoff Wagner, su Sucesión. Ord. Merc. T. 530/2015/005 Cuad. Amp., 1 Acdo., Ord. Merc. T. 530/2015/005, 1 Acdo.

Aviotek Instruments And Accesories Inc. vs. José Luis Garza Álvarez en su Calidad de Presidente del Consejo de Administración de la Sociedad Taller de Reparación Aeronáutica Ij-Tek, S.A. P. I. de C.V. Ord. Merc. T. 277/2021/004 Cuad. Amp., 1 Acdo., Ord. Merc. T. 277/2021/004, 1 Acdo.

Axalta Powder Coating Systems de México, S. de R. L. de C.V., antes Denominada Dupont Powder Coatings de México, S.A. de C.V. vs. Juro Servicios, S.A. de C.V. Ord. Civ. T. 526/2013/003, 1 Acdo.

Banco Mercantil del Norte, Sociedad Anónima, Institución de Banca Múltiple, Grupo Financiero Banorte, Elizabeth Pacheco Avilez, Víctor Iván Orozco Rodríguez, María del Pilar Bolaños Rebollo, Pedro Alberto Alvarado Moreno, Jennifer Gabriela Chávez López, Brayan Alejandro Chávez López, Jesús Enrique Olvera Maldonado, Octavio Rodríguez Plaza, Noemí Macías González, Julián Santiago Pérez Prado, Jaime Oswaldo Rosales Sánchez, Francis Karina Camacho Alanís, Agustín Adán Mendoza Cohetero, Norma Silvia Rangel Hernández, Margarita María Madero Garza Nieto, Carlos Félix Bezaury Creel, Jans Construcciones, Sociedad Anónima de Capital Variable y María Guadalupe Maldonado Vargas vs. Concepto M. Inmobiliario Sociedad Anónima de Capital Variable; Banco Mercantil del Norte, Sociedad Anónima, Institución de Banca Múltiple, Grupo Financiero Banorte (En su Calidad de Fiduciaria en el Contrato de Fideicomiso Irrevocable de Fecha 15 de Febrero del Año 2007, Registrado Bajo el Número 2131-3), Victoria Camacho Rascón y Antonio Mondragón Alvarado. Esp. Hip. T. 928/2012/004 Cuad. Amp., 1 Acdo., Esp. Hip. T. 928/2012/004, 1 Acdo.

Banco Santander (México), S.A. Institución de Banca Múltiple, Grupo Financiero Santander México hoy su Cesionario Banco Monex, S.A. Institución de Banca Múltiple, Monex Grupo Financiero, en su Carácter de Fiduciario en el Fideicomiso Empresarial Irrevocable de Administración y Garantía No. F/3443 vs. López Escoboza Francisco Adán y Moreno Moreno Rosina Patricia (Antecedentes Tocas 59/2018/1 Al 59/2018/7). Ejec. Merc. T. Ap 312/2025/001, 1 Acdo.

Banco Santander México Sa Institución de Banca Múltiple Grupo Financiero Santander México vs. Affinitas Medios de Pago Sapi de C.V. Esp. Hip. T. Ap 131/2025/001, 1 Acdo.

Banco Ve por Más, S.A. Institución de Banca Múltiple, Grupo Financiero Ve por más vs. Fermi Invernaderos, S.A. de C.V., Emilio Raymundo Feria Cerecer, Miroslava Larrañaga Lizárraga y Amado Navarro Sánchez. Esp. Hip. T. 709/2023/002, 1 Acdo.

Canale Lebrija Eduardo Roberto vs. Martha Elisa Rubio Martínez de Peña. Ejec. Merc. T. 823/2022/002 Cuad. Amp., 1 Acdo., Ejec. Merc. T. 823/2022/002, 1 Acdo.

Canavati Nasta Eduardo Nicolás vs. Cabrera García Abel. Ord. Civ. T. Ap 415/2025/001, 1 Acdo.

Cassab Sasson Adel vs. Inmraf, S.A. de C.V. y Beatriz López de Silanes Vales vs. Colbancom Real Estate, Sociedad Anónia de Capital Variable. Ord. Civ. T. 71/2023/001 Cuad. Amp. 3, 1 Acdo., Ord. Civ. T. 71/2023/001, 1 Acdo., Ord. Civ. T. 71/2023/002, 1 Acdo., Ord. Civ. T. 71/2023/003, 1 Acdo.

Castañeda de León Luz María y Castañeda de León Juan Enrique y Castañeda de León Vladimir Teodoro vs. Gutiérrez Flores Leticia y Castañeda Gaspar Ramiro su Sucesión. Ord. Civ. T. Ap 350/2025/001, 3 Acdos.

Castillo Bonilla Francisco su Sucesión vs. Karla Ivonne Olivo García y Rodolfo Juventino Mora Vallejo. Controv. de Arrendamiento T. 324/2019/008 Cuad. Amp., 1 Acdo., Controv. de Arrendamiento T. 324/2019/008, 1 Acdo.

Cruz Verde Loreto vs. Cruz Valdez Omar y Cruz Valdez Juan Alfonso y Cruz Valdez Gabriela vs. -. Ord. Civ. T. 111/2025/001 Cuad. Amp., 1 Acdo.

Emprendimientos Maussan y González Sapi de C.V. vs. Grucomgro S.A. de C.V. y Corporación Impulsora del Valle de Toluca S.A. de C.V. y Rodríguez Vázquez Adolfo. Esp. Hip. T. Ap 379/2025/003, 1 Acdo.

Estrada López Laura Leticia vs. Guayson Distribuidora de Pescados y Mariscos, S.A. de C.V. y Matzumiya León Eduardo. Controv. de Arrendamiento T. 704/2024/001 Cuad. Amp., 1 Acdo., Controv. de Arrendamiento T. 704/2024/001 Expdllo., 1 Acdo.

Flores Granados Omar vs. Impulsora Ecatepec S.A. de C.V. Ord. Civ. T. 498/2023/002 Cuad. Amp., 1 Acdo., Ord. Civ. T. 498/2023/002, 1 Acdo.

Flores Granados Omar vs. Impulsora Ecatepec, S.A. de C.V. Ord. Civ. T. 498/2023/001, 1 Acdo.

Flores Puebla María del Rocío vs. Qualitas Compañía de Seguros S.A. de C.V. y Castro Vázquez Óscar Jesús. Ord. Civ. T. In 5/2025/001, 1 Acdo.

Gallardo Piñón Joaquina, También Conocida como Gallardo Piña Joaquina su Sucesión, Sus Herederos y Adjudicatarios vs. Santiago Fernández Alva y María Teresa Alva Gómez. Controv. de Arrendamiento T. 130/2023/001 Cuad. Amp., 1 Acdo.

Graña y Asociados, S.A. vs. Partido de la Revolución Democrática y María del Rosario Robles Berlanga. Ejec. Merc. T. 307/2024/004 Cuad. Amp., 2 Acdos., Ejec. Merc. T. 307/2024/004, 1 Acdo., Ejec. Merc. T. 307/2024/005, 1 Acdo.

Gudiño Mendoza Graciela vs. Anuncios y Montajes Lagunas S.A. de C.V. Controv. de Arrendamiento T. 412/2022/003 Cuad. Amp., 1 Acdo., Controv. de Arrendamiento T. 412/2022/003, 1 Acdo., Controv. de Arrendamiento T. 412/2022/004, 1 Acdo.

Hernández Colmenares Margarita vs. Hernández Rocha Francisco Israel y Gaytán Villa Javier. Ord. Civ. T. Ap 763/2024/001, 1 Acdo.

Hernández Cristóbal Benita Concepción vs. Instituto de Infertilidad y Genética México, S. C. (Antecedentes 933/2018/1 Al 933/2018/5). Ord. Civ. T. Qu 2018/2024/008, 1 Acdo., Ord. Civ. T. Ap 2018/2024/009, 1 Acdo.

Inmobiliaria Taormina, S.A. de C.V. vs. Almanza Muñoz José de Jesús y Gutiérrez Katze Agustín Wallace Hampton. Ejec. Merc. T. 246/2017/004, 1 Acdo.

Lara Castro María Guadalupe y Zamudio Varela Isidoro vs. Pacheco Palomo Víctor Hugo. Ord. Civ. T. Ap 417/2025/001, 1 Acdo.

Maisterrena y Sada Carlos Enrique y Zermeño Abascal María Guadalupe y Medina Lamadrid Jorge Carlos y Negrete Redondo María Isabel vs. Reyes Morales Roberto y Hernández de Reyes Natalia. Ord. Civ. T. Ap 148/2025/001, 1 Acdo.

Méndez Méndez Arnulfo vs. Radiomovil Dipsa S.A. de C.V. Oral Merc. T. 342/2024/001 Cuad. Amp. 1, 1 Acdo., Oral Merc. T. 342/2024/001, 1 Acdo.

Nacional Financiera Sociedad Nacional de Crédito Institución de Banca de Desarrollo en su Carácter de Fiduciaria del Fideicomiso Denominadowcap12 vs. Francisco Tobías Rodríguez (Antecedentes Tocas 304/2023/1 Al 304/2023/3). Ord. Merc. T. Ap 386/2025/004, 2 Acdos., Ord. Merc. T. Ap 386/2025/005, 1 Acdo.

Ponce de León del Valle Jesús vs. Ofelia Espinosa López Quien Tanto en su Vida Social como Jurídica Se Ostentaba como Ofelia Espinosa y como Ofelia Espinosa López de Valdemar hoy su Sucesión y Miguel Valdemar Villalobos, su Sucesión. Esp. Hip. T. 1007/2010/009 Cuad. Amp., 1 Acdo.

Rojas Castro Miroslava Josefina vs. Arias Peña Miguel, Orozco Paz María Elena y Spazio Bienes Raíces, S.A. de C.V. Ejec. Merc. T. 886/2014/008 Cuad. Amp. 3, 1 Acdo.

Romero Romero Crispín vs. Romero Miranda Alberto. Ord. Civ. T. 245/2024/001 Expdllo., 1 Acdo.

Santillán Torres Jaime (su Sucesión), Sergio Santillán León, Juana Guillermina Torres Bojorges y Sergio Iván Santillán Torres vs. I. I. I. Servicios S.A. de C.V. y Qualitas Compañía de Seguros, S.A. de C.V. (Antecedentes Tocas 211/2023/1 y 211/2023/2). Ord. Civ. T. Ap 208/2025/003, 1 Acdo., Ord. Civ. T. Ap 208/2025/004, 1 Acdo., Ord. Civ. T. Ap 208/2025/005, 1 Acdo.

SOLO CONSULTA SOLO CONSULTA SOLO CONSULTA

Teotitlan S.A. de C.V. vs. Rabinovitz Ohrenstein (Antecedentes Tocas 690/2022/1 y 690/2022/2) Méyer. Controv. de Arrendamiento T. 26/2025/003 Cuad. Amp. 2, 1 Acdo.

NO PUBLICADOS

Acosta Saucedo Telesforo vs. Grupo Mexicano de Seguros, S.A. de C.V. (Antecedentes Tocas 638/2024/1 y 638/2024/2). Ord. Civ. T. Ap 1569/2024/002, 1 Acdo. no Publ. del 24 Abr 2025, Ord. Civ. T. In 1569/2024/004, 2 Acdos. no Publ. del 24 Abr 2025

At&T Cominucaciones Digitales, S de R. L. de C.V. y At&T Comercialización Móvil, S. de R. L. de C.V. vs. Grupo Finatrade, S.A. de C.V. (Antecedente Toca 168/2023/1). Ord. Merc. T. Ap 20/2025/007, 3 Acdos. no Publ. del 24 Abr 2025, Ord. Merc. T. Ap 20/2025/006, 1 Acdo. no Publ. del 24 Abr 2025, Ord. Merc. T. Ap 20/2025/005, 1 Acdo. no Publ. del 24 Abr 2025, Ord. Merc. T. Ap 20/2025/004, 1 Acdo. no Publ. del 24 Abr 2025, Ord. Merc. T. Ap 20/2025/003, 1 Acdo. no Publ. del 24 Abr 2025

Condominio Ubicado en Calle Soledad 147 Colonia San Nicolás Totolapan Alcaldia Magdalena Contreras en la Ciudad de México vs. Chávez Sánchez Alfredo. Ejec. Civ. T. Ap 1973/2024/001, 1 Acdo. no Publ. del 24 Abr 2025

Estrada Rangel Ernestina, su Sucesión vs. Estrada Rangel José, Estrada Ortiz Claudia, Estrada Ortiz Samantha y Ortiz Galván Guadalupe. Ord. Civ. T. 641/2024/001 Expdllo., 1 Acdo. no Publ. del 24 Abr 2025

Soto Jiménez Lorena vs. Seguros el Potosí, S.A. Ord. Civ. T. Ap 200/2025/001, 1 Acdo. no Publ. del 24 Abr 2025, Ord. Civ. T. Ap 200/2025/002, 1 Acdo. no Publ. del 24 Abr 2025

SENTENCIAS

Arrendadora Daher, S.A. de C.V. vs. Picacho Grupo Automotriz, S.A. de C.V. (Antecedente Toca 429/2024/1). Ord. Merc. T. Ap 109/2025/002 Sent. Pon 3

Desarrolladora Ared, S.A. de C.V., Aarón Chomer Cohen, Edgar Chomer Cohen, José Nousairi Bucay y Máyer Chomer Cherem vs. Sonder Stay México, Sociedad de Responsabilidad Limitada de Capital Variable y Sonder Usa Inc. Controv. de Arrendamiento T. 384/2024/001 Sent. Pon 3

Ibarra Muñoz David Antonio vs. Corzo Sánchez Víctor Manuel y María Yolanda González y Cuevas. Controv. de Arrendamiento T. 529/2024/001 Sent. Pon 3

LA SECRETARIA DE ACUERDOS
LIC. CLAUDIA ALONDRA ALCÁNTARA ISLAS

QUINTA SALA CIVIL

ACUERDOS DEL 25 DE ABRIL DEL 2025

A6 Construcciones, S.A. de C.V. vs. Isidro Hernández y Otro. Raymundo. Ejec. Merc. T. Ap 251/2025/001, 1 Acdo.

Active Leasing, S.A. de C.V. vs. Jorge Miguel Couturier y Otros. Ejec. Merc. T. 472/2024/001 Cuad. Amp. II, 1 Acdo.

Administradora de Capitales de México, S. de R. L vs. Desarrollos Pv de Las Colinas, S. de R. L. de C.V. y Otros. Esp. Hip. T. Ap 435/2013/012, 1 Acdo.

Alatorre Rodríguez Adriana Guadalupe vs. Guzmán González Juan Manuel. Ejec. C. M. Merc. T. Ap 228/2025/001, 1 Acdo.

Alba Reséndiz José Luís vs. Grupo Mexicano de Seguros, S.A. de C.V. Ord. Civ. T. 658/2023/006 Cuad. Amp. II, 1 Acdo.

Argumedo Leyva María Elena vs. Ortega González y Otro. José Alfonso. Ord. Civ. T. Cc 252/2025/001, 1 Acdo.

Askenazi Hamui Raquel su Sucesión vs. Durán Durán Alfonso y Otro. Controv. de Arrendamiento T. 62/2019/014 Cuad. Amp. Amp. 635/2025-V, 2 Acdos., Controv. de Arrendamiento T. 62/2019/013 Cuad. Amp., 1 Acdo.

Banco Base, S.A., Institución de Banca Múltiple, Grupo Financiero Base vs. Peronda México, S.A. de C.V. y Otros. Ejec. Merc. T. Ap 64/2019/005, 1 Acdo.

Calderón Wong María del Carmen vs. Regina Martínez Garibaldi y Otros. Controv. de Arrendamiento T. 425/2024/001 Cuad. Amp., 1 Acdo.

Cazarin Moyano Fernando y Otros vs. Sirona Desarrollos, S.A. de C.V. y Otro. Ord. Merc. T. 50/2024/002, 1 Acdo., Ord. Merc. T. Ap 50/2024/003, 1 Acdo., Ord. Merc. T. Ap 50/2024/004, 1 Acdo.

Chávez Olace Roxana María vs. Elizabeth Jacobo García y Otros. Controv. de Arrendamiento T. 436/2023/002 Cuad. Amp. I N, 1 Acdo.

Crazy Dragón Llc vs. Mauricio Quintanilla Hernández. Manfred. Oral Merc. T. Ap 247/2025/001, 1 Acdo.

Del Campo del Pozo Rocío vs. Carlos Díaz Sánchez y Otros. Ord. Civ. T. 57/2024/001 Cuad. Amp., 1 Acdo.

Desarrolladora y Constructora Viva Bonito, S.A. de C.V. vs. Eugenia Hernández Téllez. Ord. Civ. T. 644/2021/003 Cuad. Amp., 1 Acdo.

Disenos y Construcciones Hermosa Providencia S.A. de C.V. vs. Ingenieros Civiles Asociados S.A. de C.V. Prov. Prec. Civ. T. 587/2019/004 Cuad. Amp. I, 1 Acdo.

Domínguez Naval Valentín vs. Pineda Sánchez y Otro. Heladio y Urrutia Ayala Leticia. Ord. Civ. T. Ap 17/2025/002, 1 Acdo.

Exhibidora Mexicana Cinépolis, S.A. de C.V. vs. Cdt Desarrollos, S.A. P. I. de C.V. y Otro. Controv. de Arrendamiento T. 214/2023/001, 1 Acdo.

Factoraje Afirme, S.A. de C.V. Sofom E. R. Afirme Grupo Financiero vs. Care Construciones, S.A. de C.V. y Otros. Esp. Hip. T. Ap 177/2025/003, 1 Acdo.

Flores Vázquez Armando y Otros vs. Rodríguez Guerrero Moisés y Otros y Qualitas Compañía de Seguros, S.A. de C.V. y Grupo Nacional Provincial, S.A. B. Ord. Civ. T. 810/2022/002 Cuad. Amp. I, 1 Acdo., Ord. Civ. T. 810/2022/002 Cuad. Amp. II, 1 Acdo.

Gómez Mendieta José Horacio vs. García Soto Óscar. Ord. Civ. T. 420/2020/006 Cuad. Amp. I, 1 Acdo.

Gómez Moreno Edmundo vs. Mendoza Góimez y Otro. María del Rosario. Esp. Hip. T. Ap 159/2023/004, 1 Acdo., Esp. Hip. T. Ap 159/2023/005, 1 Acdo.

González Montoya. Rebeca vs. Guerra Hasbun. Rubén. Controv. de Arrendamiento T. Ap 301/2016/006, 1 Acdo.

González Pereda Genaro Raúl vs. Pereda Godínez Manuel su Sucesión. Ord. Civ. T. 528/2023/003 Cuad. Amp., 1 Acdo.

Grupo Comercial Gefor, S.A. C.V. vs. Produce Llc y Otro. Yasaimo. Controv. de Arrendamiento T. Qu 160/2025/001, 1 Acdo.

Hernández Nicolás Paulino vs. Marina Basulto Hernández. Controv. de Arrendamiento T. 228/2023/003 Cuad. Amp. II, 1 Acdo.

Hernández Cruz Jaime vs. Grupo Mexicano de Seguros, S.A. de C.V. Ord. Civ. T. In 584/2024/003 In 1501/2024/03, 1 Acdo.

Hernández Gómez Ulises vs. Grupo Mexicano de Seguros, S.A. de C.V. Ord. Civ. T. In 701/2024/005, 1 Acdo.

HSBC México, S.A. Institución de Banca Múltiple, Grupo Financiero HSBC vs. Gutiérrez Sánchez Fernando José. Esp. Hip. T. 67/2025/001 Cuad. Amp., 1 Acdo.

Jiménez León Patricia vs. Evangelina Sánchez Chávez y Otros. Ord. Civ. T. 561/2024/001 Cuad. Amp., 1 Acdo.

Jurado Sandoval Faustino O. Quintin O. Juan O. Martín su Sucesión y Otro vs. Fabiola Gómez Medina y Otros. Ord. Civ. T. 528/2024/001 Cuad. Amp. Amp. 1283/2024-III, 1 Acdo.

Lara Olmedo Silvia Arlina vs. Frida Arlina Barragán Lara. Ord. Civ. T. 298/2023/001 Cuad. Amp. Nn, 1 Acdo.

Ludvan S.A. de C.V. vs. Banco del Bajío Sa Institución de Banca Múltiple en su Carácter de Fiduciario y Responsable del Fideicomiso F/ 16114-15-214 y Otros. Ord. Civ. T. 167/2022/005 Cuad. Amp., 1 Acdo.

Macías Albor José Ricardo vs. Alonso Polo y Otro Gilda Virginia. Ejec. Merc. T. Ap 89/2015/005, 1 Acdo.

México Sports Distribution Llc y Otro vs. Entretenimiento Mexicano Deportivo, S. de R. L. Oral Merc. T. Ap 250/2025/001, 1 Acdo.

Miralrio Caballero Sebastián Luciano su Sucesión vs. José Alfredo Bonilla Arauz. Controv. de Arrendamiento T. 857/2023/001 Cuad. Amp., 1 Acdo.

Mitón Alvarado Horacio vs. Comercializadora de Hules Mys, S.A. de C.V. y Otro. Ord. Merc. T. 734/2003/091 Cuad. Amp. Amp. 1282/2024-VIII, 1 Acdo.

Mort Martín del Campo Alejandro José vs. Cotlame Vázquez y Otro. Carlos Adrián. Controv. de Arrendamiento T. Ap 231/2025/001, 1 Acdo.

Muñoz Rojas Socorro vs. Grupo Mexicano de Seguros S.A. de C.V. Ord. Civ. T. 49/2024/007 Cuad. Amp. I, 1 Acdo., Ord. Civ. T. 49/2024/007 Cuad. Amp. II, 1 Acdo.

Nacional Financiera S.N.C. vs. Industrias Poli Tex S.A. de C.V. Ejec. Merc. T. 188/2002/009 Cuad. Amp., 1 Acdo.

Naviera Naranja, S.A. de C.V. vs. Seguros Inbursa, S.A. Grupo Financiero Inbursa. Esp. Fian. T. 38/2025/001 Cuad. Amp., 1 Acdo.

SOLO CONSULTA
SOLO CONSULTA
SOLO CONSULTA

Ortega Rodríguez Susy vs. Grupo Mexicano de Seguros, S.A. de C.V. Ord. Civ. T. In 705/2024/004, 1 Acdo.
Peralta Sánchez Iván vs. Perfiles y Herrería, S.A. de C.V. Ord. Civ. T. 900/2018/006 Cuad. Amp. II, 1 Acdo., Ord. Civ. T. 900/2018/006 Cuad. Amp. I, 1 Acdo.
Rivera Villegas Andrea vs. Ríos Valencia Abraham Gerardo y Otro. Controv. de Arrendamiento T. 72/2025/001 Cuad. Amp., 1 Acdo.
Sáenz Aguilar y Otro Baltazar vs. Grupo Mexicano de Seguros S.A. de C.V. Ord. Civ. T. In 736/2024/002, 1 Acdo.
Salazar Arzave Pedro vs. Pedro Alcántara Ortiz. Controv. de Arrendamiento T. 285/2024/001 Cuad. Amp., 1 Acdo.
Sociedad Mexicana de Geografia y Estadistica, A.C. vs. Castro Aranda y Otro. Hugo Roberto. Ord. Civ. T. Ap 248/2025/001, 1 Acdo.
Ureña Velázquez José Asunción vs. Instituto del Fondo Nacional de la Vivienda para los Trabajadores. Ord. Civ. T. Ap 198/2025/002, 1 Acdo.
Velázquez Valdivia J Guadalupe Lucas vs. Vya Soluciones, S.A. de C.V. Ord. Civ. T. Ap 249/2025/001, 1 Acdo.
Viaja Ciudad de México Dmp, S.A. P. I. de C.V. Sofom, E. N. R vs. Gobierno del Distrito Federal. Ord. Civ. T. 544/2017/004 Cuad. Amp., 1 Acdo., Ord. Civ. T. 544/2017/012 Cuad. Amp. Amp. 166/2025-I, 1 Acdo.
Volkswagen Leasing, S.A. de C.V. vs. Materiales y Aplicaciones Industriales, S.A. de C.V. y Otro. Ord. Merc. T. Ap 224/2025/001, 1 Acdo.
Zorrilla Hernández Pedro Jesús vs. Seguros Banorte, S.A. de C.V. Grupo Financiero Seguros Banorte. Ord. Merc. T. 713/2023/003 Cuad. Amp. Amp. 1257/2024-II, 1 Acdo.

SENTENCIAS

Frías Castro José Víctor Hugo vs. Del Valle Vda. de Mosqueda y Otro. Sofía. Ord. Civ. T. Qu 214/2025/001 Sent. Pon 3
Hernández Linares Cipriana vs. Rangel Gutiérrez y Otros. Pablo de la Cruz. Ord. Civ. T. Ap 166/2025/001 Sent. Pon 3
Martínez Saldívar Martha Beatriz vs. Salazar López, su Sucesión Guadalupe. Ord. Civ. T. Ap 427/2017/002 Sent. Pon 3
Novarec, S.A. de C.V. Sofom E. N. R. y Otro vs. Constructora e Inmobiliaria Jocasa, S.A. de C.V. y Otro. Ejec. Gar. Prenda Jud. Merc. T. Ap 172/2022/005 Sent. Pon 3

LA SECRETARIA DE ACUERDOS
LIC. ZAYDA MARINA SALDIERNA SEVILLA

SEXTA SALA CIVIL

ACUERDOS DEL 25 DE ABRIL DEL 2025

Araujo Da Silva Rui Carlos vs. Levi Strauss de México, S.A. de C.V. y Otros. Ord. Civ. T. Ap 166/2025/004, 1 Acdo.
Arellano Olivia Georgina vs. Hernández Rodríguez Cristóbal y Valdivia Velasco Dulce María. Ejec. Civ. T. Ap 553/2025/001, 1 Acdo.
Asch, S.A. de C.V. vs. Sofimex Institución de Garantía, S.A. (Sofimex) y Otra. Prov. Prec. Civ. T. 586/2024/001 Cuad. Amp. 2, 1 Acdo.
Banco Mercantil del Norte, S.A., Institución de Banca Múltiple Grupo Financiero Banorte vs. 0725 Inmobiliaria, S.A. de C.V. Esp. Hip. T. Ap 1992/2024/008, 1 Acdo.
Banco Santander (México), S.A. Institución de Banca Múltiple, Grupo Financiero Santander México vs. Fernández Educación, S.A. de C.V., y Otros. Ejec. Merc. T. 107/2021/005 Cuad. Amp., 1 Acdo.
Bosada Ramírez de Arellano Adriana vs. Sierra Barcelona Polimnia Romana. Ord. Civ. T. Ap 538/2025/001, 1 Acdo.
Cabrera Fernández Juan Bernardo vs. Ceceña Camacho Blanca Cecilia. Ord. Civ. T. Ap 518/2025/003, 1 Acdo.
Cervantes Rivera Clemente vs. Cervantes Romero Mónica y Esquivel Hernández Daniel y Esquivel Cervantes Julio Alberto y Esquivel Cervantes Néstor Daniel y Espinoza de Los Monteros Cervantes Sergio Aarón y Rosas León Yaquelin y Espinoza de Los Monteros Rosas Orlando Axel. Ord. Civ. T. Ap 361/2025/001, 1 Acdo.
Compañía Mexicana de Aviación, S.A. de C.V. vs. Centro de Capacitación Alas de América, S.A. de C.V. Ord. Merc. T. Ap 1477/2024/009, 1 Acdo.
Contreras Téllez Elsa vs. Careaga de la Garza Arturo y Careaga de la Garza Javier y C Director del Registro Público de la Propiedad y del Comercio de la Ciudad de México. Ord. Civ. T. Ap 495/2025/001, 1 Acdo.
Flores Palacios Manuel vs. Grupo Nacional Provincial Sab. Ord. Civ. T. In 464/2025/002, 1 Acdo.
Fuentes Fuentes Josefina y Romero Anides Octavio Paz vs. Ávalos Arroyo Paulina y Romero Fuentes Fabrizio. Ord. Civ. T. In 586/2025/001, 1 Acdo.
García Sánchez Iván y Otros vs. Cooperativa la Cruz Azul, S. C. L. por Conducto del Consejo de Administración y Consejo de Vigilancia y Otros. Ord. Merc. T. 128/2022/009, 1 Acdo.
Hinojosa Viramontes José Javier vs. Grupo Mexicano de Seguros, S.A. de C.V. Ord. Civ. T. 47/2023/003, 1 Acdo.
Ibarra Sánchez, Pavía y Asociados, S. C vs. Soluciones P&L, S.A. P. I de C.V., y Pedroza Jiménez Óscar y Pedroza Larraguivel Óscar Federico y Control Mobile S. O. S. S.A. de C.V. y Repsol Downstream México, S.A. de C.V. Ord. Civ. T. Ap 660/2025/004, 1 Acdo.
Miaz Hernández Daniel vs. Salazar Sánchez Juan Julio. Ord. Civ. T. 204/2025/001 Cuad. Amp. 1, 1 Acdo., Ord. Civ. T. Ap 204/2025/001, 1 Acdo.
Moreno Valencia Sergio Luis y Moreno Valencia Mauricio vs. Huerta Psihas Helena. Ord. Civ. T. Qu 625/2025/001, 1 Acdo.
Pérez Salinas y Ramírez Mario Fernando vs. Facicasa, S.A. de C.V., Sociedad Financiera de Objeto Múltiple, Entidad No Regulada. Ejec. Merc. T. Ap 656/2025/001, 1 Acdo.
Ramírez Mendoza Delia vs. Laguna González Gilberto Ángel. Ord. Civ. T. In 658/2025/001, 1 Acdo.
Ríos Arreola Ricardo José y Ríos Flores Ricardo vs. Autotransportes Valle del Mezquital, S.A. de C.V. y BBVA Bancomer Sociedad Anónima Institución de Banca Múltiple Grupo Financiero BBVA Bancomer. Ord. Civ. T. Ap 484/2025/001, 1 Acdo., Ord. Civ. T. Ap 484/2025/002, 1 Acdo., Ord. Civ. T. Ap 484/2025/003, 1 Acdo., Ord. Civ. T. Ap 484/2025/004, 1 Acdo., Ord. Civ. T. Ap 484/2025/005, 1 Acdo.
Rivera González Luis Miguel vs. Latin Ocular Solutuons S.A. de C.V. y Granados Soto Jorge. Ord. Civ. T. Ap 1950/2024/011, 1 Acdo.
Roa Lozano Gaston Adolfo vs. Hernández González María Laura y Kromer Vogt Andrés. Esp. Hip. T. Ap 659/2025/001, 1 Acdo., Esp. Hip. T. Ap 1760/2024/009, 1 Acdo.
Scotiabank Inverlat, Sociedad Anónima, Institución de Banca Múltiple, Grupo Financiero Scotiabank Inverlat vs. Marmolejo Hernández María del Consuelo. Esp. Hip. T. Ap 406/2025/008, 1 Acdo.
Tamariz Aguirre Amanda vs. Ochoa González Felipe de Jesús. Esp. Hip. T. In 634/2025/001, 1 Acdo.
Urosa Estrada Guillermo, su Sucecsón vs. Sucesión Testamentaria a Bienes de la Señora María Luisa Longoria Solórzano Vda. de Arnica y Otra. Esp. Hip. T. Qu 663/2025/003, 1 Acdo.
Valenzuela Valles Petra vs. Grupo Mexicano de Seguros, S.A. de C.V. Ord. Civ. T. In 145/2025/002, 1 Acdo.
Vega Arzola Julio César vs. Bureos Silva Javier Ángel y Fortis Flores Kimberly Yamilet. Ord. Civ. T. 592/2025/003 Expdllo., 1 Acdo.

NO PUBLICADOS

Valencia Gómez Dionicia Socorro vs. Kansas City Southern de México, S.A. de C.V. y Otros. Ord. Civ. T. 277/2021, 1 Acdo. no Publ. del 23 Abr 2025

SENTENCIAS

Ibarra Sánchez, Pavía y Asociados, S. C vs. Soluciones P&L, S.A. P. I de C.V., Óscar Pedroza Jiménez, Óscar Federico Pedroza Larraguivel, Control Mobile S. O. S. S.A. de C.V. Ord. Civ. T. 483/2023/005 Sent. Pon 3, Ord. Civ. T. 483/2023/006 Sent. Pon 3
Logipec, S.A. de C.V. vs. Bc Muebles Contemporáneos, S.A. de C.V. Controv. de Arrendamiento T. 704/2024/012 Sent. Pon 3, Controv. de Arrendamiento T. 704/2024/013 Sent. Pon 3, Controv. de Arrendamiento T. 704/2024/014 Sent. Pon 3, Controv. de Arrendamiento T. 704/2024/015 Sent. Pon 3, Controv. de Arrendamiento T. 704/2024/001 Sent. Pon 3, Controv. de Arrendamiento T. 704/2024/016 Sent. Pon 3, Controv. de Arrendamiento T. 704/2024/002 Sent. Pon 3, Controv. de Arrendamiento T. 704/2024/017 Sent. Pon 3, Controv. de Arrendamiento T. 704/2024/018 Sent. Pon 3, Controv. de Arrendamiento T. 704/2024/003 Sent. Pon 3, Controv. de Arrendamiento T. 704/2024/019 Sent. Pon 3, Controv. de Arrendamiento T. 704/2024/004 Sent. Pon 3, Controv. de Arrendamiento T. 704/2024/020 Sent. Pon 3, Controv. de Arrendamiento T. 704/2024/005 Sent. Pon 3, Controv. de Arrendamiento T. 704/2024/021 Sent. Pon 3, Controv. de Arrendamiento T. 704/2024/022 Sent. Pon 3, Controv. de Arrendamiento T. 704/2024/006 Sent. Pon 3, Controv. de Arrendamiento T. 704/2024/023 Sent. Pon 3, Controv. de Arrendamiento T. 704/2024/007 Sent. Pon 3, Controv. de Arrendamiento T. 704/2024/008 Sent. Pon 3, Controv. de Arrendamiento T. 704/2024/009 Sent. Pon 3,

SOLO CONSULTA
SOLO CONSULTA
SOLO CONSULTA

Controv. de Arrendamiento T. 704/2024/010 Sent. Pon 3, Controv. de Arrendamiento T. 704/2024/011 Sent. Pon 3
Peñaloza Sandoval David vs. Eden Marine Ventures Ltd. y Otros. Ord. Merc. T. In 325/2025/001 Sent. Pon 3
Scotiabank Inverlat Sa Institución de Banca Múltiple Grupo Financiero Scotiabank Inverlat vs. Alvarado Contreras Marisela. Cnpcyf -Especial Hipotecario Oral T. Qu 436/2025/001 Sent. Pon 1
Sociedad Mexicana de Promoción, S.A. de C.V. y Otros vs. Recipot, S.A. P. I. de C.V. y Otro. Ord. Merc. T. 608/2023/002 Sent. Pon 3

EL SECRETARIO DE ACUERDOS
LIC. ESTEBAN MISAEL SALINAS RAMÍREZ

SÉPTIMA SALA CIVIL

ACUERDOS DEL 25 DE ABRIL DEL 2025

Administración de Carteras Empresariales, S. de R. L. de C.V. vs. Profesionistas Técnicos Especializados en Electrónica y Construcción, S.A. y Otros. Esp. Hip. T. Ap 1883/2024/006, 1 Acdo.
Alanís Barba Ángel vs. Villagrán Zárate Rosa María. Ord. Civ. T. Ap 88/2025/001, 1 Acdo., Ord. Civ. T. Ap 88/2025/002, 1 Acdo.
Avanti Ppa Sociedad Anónima de Capital Variable Sociedad Financiera de Objeto Múltiple Entidad No Regulada vs. Rodríguez Arrieta Luis y Velazco Garibay Rebeca y Rodríguez Arrieta Carlos Enoc. Vía Aprem. Civ. T. Ap 666/2025/001, 1 Acdo.
Azul Concretos y Premezclados, S.A. de C.V. vs. Constructora y Edificadora 2013, S.A. de C.V. y Muñoz González Juan Antonio. Ejec. Merc. T. 47/2021/002 Cuad. Amp., 1 Acdo.
Banco Mercantil del Norte, S.A. Institución de Banca Múltiple Grupo Financiero vs. Sandra Alemán Martínez. Esp. Hip. T. 1547/2018/002 Expdllo., 1 Acdo.
Banco Nacional de Comercio Exterior, S.N.C. Institución de Banca de Desarrollo vs. Gabriel Gadsden Carrasco. Ejec. Merc. T. 762/2023 Cuad. Amp., 1 Acdo.
Banco Nacional de México Sa Integrante del Grupo Financiero Banamex vs. Loma Lasetex S.A. de C.V. y Martínez Barone José Alberto y Inmobiliaria Seisma Sapi de C.V. y Sporelli S.A. de C.V. y Manufacturera Sport de Los Altos S.A. de C.V. y Loma Textil de Los Altos S.A. de C.V. Ejec. Merc. T. Ap 540/2025/001, 1 Acdo., Ejec. Merc. T. Ap 540/2025/002, 1 Acdo.
BBVA México, Sociedad Anónima, Institución de Banca Múltiple, Grupo Financiero BBVA México vs. Moguel Espinosa María Nelly. Esp. Hip. T. Ap 674/2025/004, 1 Acdo., Esp. Hip. T. Ap 674/2025/006, 1 Acdo.
Cevilla Morales Araceli y También Conocida Conocida como Araceli Sevilla Morales y Ortiz Sevilla Jesús vs. Grupo Mexicano de Seguros S.A. de C.V. Ord. Civ. T. In 1854/2024/002, 1 Acdo.
Cirio Luna Rodolfo su Sucesión vs. Luis Guillermo Cirio Calderón, Guillermina Calderón Zacarías. Ord. Civ. T. 1117/2024, 1 Acdo.
Crispín Embate Roberto vs. Amalfi Mendoza Luz. Esp. Hip. T. Ap 484/2025/001, 2 Acdos.
De la Lama Borde María Elena Alejandra su Sucesión También Conocida como María Elena de la Lama Borde de Fernández vs. Romero García Jorge y García Morales Graciela. Controv. de Arrendamiento T. Ap 523/2025/001, 1 Acdo.
De la Vega y García Xicoténcatl vs. Instituto Ingles Mexicano, S. C. y Raygo, S.A. de C.V. Ord. Civ. T. 669/2023/003 Cuad. Amp. II, 1 Acdo., Ord. Civ. T. 669/2023/003 Cuad. Amp. I, 1 Acdo.
Del Ángel Pérez Jaime vs. Grupo Mexicano de Seguros S.A. de C.V. Ord. Civ. T. In 623/2025/007, 1 Acdo.
Financiera Nacional de Desarrollo Agropecuario Rural y Forestal y Pesquero vs. Auquiti, S.A. de C.V. Sofom E. N. R. y Bermúdez Garrido Julio César y García Chávez Fernando Óscar. Prov. Prec. Civ. T. 1175/2023/005 Cuad. Amp., 1 Acdo.
Flores Mijangos Verónica vs. Alcocer Flores Efraín. Controv. de Arrendamiento T. 1850/2024/001 Cuad. Amp., 1 Acdo.
Fuentes Cervantes Martha Patricia, José Cupertino Macedo Olvera vs. Esteban García Herrero, Empresas Fimex, S.A. de C.V., Director del Registro Público de la Propiedad y del Comercio de la Ciudad de México. Ord. Civ. T. 1426/2024/008 Cuad. Amp., 1 Acdo.
Galván Bernal Manuel Enrique vs. Grupo Mexicano de Seguros S.A. de C.V. Ord. Civ. T. In 680/2025/002, 1 Acdo.
García Jiménez Arturo vs. Aguilera Ramírez Érika. Ord. Civ. T. 508/2024, 2 Acdos.
García Pava Saira Dolores Amairani y García Pava Jesús Eliseo y Mendoza Aldana Santos y Munguía Decena Mauricio y Salinas Rodríguez Rufino y Magaña Lorenzo Alejandro vs. Qualitas Compañía de Seguros S.A. de C.V. y Omnibus de Alba S.A. de C.V. Ord. Civ. T. In 681/2025/001, 1 Acdo.
Gómez Salas Marcelino y Muñiz López Verónica vs. Seguros Afirme, S.A. de C.V. Afirme Grupo Financiero. Ord. Civ. T. 288/2022/005 Cuad. Amp. I, 1 Acdo.
González Galindo Homero Antonio vs. Tesi de México S.A. de C.V. Ord. Civ. T. Ap 471/2025/005, 1 Acdo.
Grupo Gayosso, S.A. de C.V. y Servicios Funerarios Gg, S.A. de C.V. vs. Mancera, S. C. Ord. Civ. T. Ap 1726/2024/001, 1 Acdo.
Guzmán González José Armando vs. Banco Invex S.A., Institución de Banca Múltiple, Invex Grupo Financiero Fiduciario en su Carácter de Fiduciario del Fideicomiso 780. Ord. Merc. T. Ap 514/2025/006, 2 Acdos., Ord. Merc. T. Ap 514/2025/005, 1 Acdo.
Hernández Luna Jesús vs. Villalobos Arellano Víctor Samuel vs. Hernández Hernández su Sucesión Reynaldo. Ejec. Merc. T. 1857/2024/012 Cuad. Amp., 1 Acdo.
Hernández Aguilera Bernardo vs. Tu Casa Express, S.A. de C.V. Ord. Merc. T. 207/2022/007, 1 Acdo.
Ibarra Téllez Olga vs. Out Of Home Digital Sapi de C.V. Controv. de Arrendamiento T. 1839/2024/003 Cuad. Amp., 2 Acdos.
Inmobiliaria Esbe, S.A. de C.V. vs. Internacional de Eventos Galvenz, Sociedad Anónima de Capital Variable y Galindez Vences José Luis Lorenzo Augusto. Ejec. Gar. Prenda Jud. Merc. T. Ap 599/2025/009, 1 Acdo.
Ion Financiera Sociedad Anónima Promotora de Inversión de Capital Variable Sociedad Financiera de Objeto Múltiple Entidad Regulada vs. Grupo Desarrollador Nápoles Arizona S.A. de C.V. Esp. Hip. T. Ap 542/2025/002, 1 Acdo.
Limón Enríquez Gilberto vs. Gobierno del Distrito Federal (Hoy Ciudad de México). Ord. Civ. T. 270/2025/003 Cuad. Amp., 1 Acdo.
López Coello Luis vs. Marti Meza Fernando Esteban. Ord. Civ. T. Ap 570/2025/001, 1 Acdo.
Martínez Salinas Antonio Alfredo vs. Ovadia Rosenfeld David Germán y Reynaud Marcelli Marlene France. Ejec. Merc. T. Ap 461/2025/005, 1 Acdo.
Muñoz Aguilar María Teresa Loida vs. Instituto Tecnológico Upase, S.A. de C.V. y Otros. Controv. de Arrendamiento T. 1322/2017/000 Cuad. Amp. Iv, 1 Acdo., Controv. de Arrendamiento T. 1322/2017 Cuad. Amp. V, 1 Acdo.
Muñoz Mancilla Alfredo vs. Maciel de la Pascua Julio Eduardo. Controv. de Arrendamiento T. Ap 239/2025/001, 1 Acdo.
Name y Pérez Eduardo Emilio vs. Guerrero Zepeda José Gonzalo y Director del Registro Público de la Propiedad y del Comercio de la Ciudad de México. Esp. Hip. T. Ap 1632/2024/006, 2 Acdos.
Ortega Cardiel María Guadalupe y Cerda Ortega Francisco vs. Grupo Mexicano de Seguros S.A. de C.V. Ord. Civ. T. In 439/2025/001, 1 Acdo.
Ortega Muñoz Mario Eduardo y Acevedo Aburto Dora Elisa y Acevedo Aburto Óscar Vicente vs. Bosque Real Tu Casa S.A. de C.V. y Procesos Administrativos Tecnificados S.A. de C.V. y Compañía Comercial e Inmobiliaria de Córdoba S.A. de C.V. y Inmobiliaria Acevedo S.A. de C.V. y Super Bodega de Córdoba S.A. de C.V. y Acevedo Aburto José Manuel. Prov. Prec. Merc. T. Ap 554/2025/001, 1 Acdo.
Ortiz Barrera Agustín Benjamín su Sucesión vs. Guerrero Rodríguez Juliana y Notaria Número 7 de la Ciudad de Tulancingo de Bravo Estado de Hidalgo y Director General de Notarías del Archivo General de Notarías del Estado de Hidalgo y Coordinación General Jurídica del Gobierno del Estado de Hidalgo. Ord. Civ. T. In 7/2025/001, 1 Acdo., Ord. Civ. T. In 7/2025/002, 2 Acdos.
Reyes Soriano Silvia Isabel También Conocida como Silvia Reyes Soriano vs. Ivonne Rivera Reyes, Juan Manuel González García, Brenda Samantha González Rivera y Selene Betsabe González Rivera. Ord. Civ. T. 361/2024 Cuad. Amp., 1 Acdo.
Robles Melo Granados Antonia Yolanda y También Conocida como Antonia Robles Melo Granados vs. Santos Saavedra María Concepción del Rocío. Ord. Civ. T. Ap 359/2025/003, 1 Acdo., Ord. Civ. T. Ap 359/2025/002, 1 Acdo.
Rodríguez Jacobo Josefina vs. González Ortiz Isidro y Hernández Zapot Leticia. Esp. Hip. T. 915/2024 Cuad. Amp., 1 Acdo.
Romero Díaz. Paz vs. Rivera Sánchez También Conocida como Rivera Sánchez Rosario R y También Conocida como Rivera Sánchez Rosario. Controv. de Arrendamiento T. 1757/2024/001 Cuad. Amp., 1 Acdo.

SOLO CONSULTA
SOLO CONSULTA
SOLO CONSULTA

Rubio Millán Juan Marcos y Rubio Millán Enrique y Rubio Millán José Martín vs. Rubio Millán María Leticia en su Carácter de Albacea de Sucesión Testamentaria de Víctor Millán Jiménez. Ord. Civ. T. 95/2025/001 Cuad. Amp., 1 Acdo.

Sánchez Conde Ricci Juan Fernando su Sucesión vs. Pasaje Santa Fe S.A. de C.V. Ord. Civ. T. Ap 1657/2024/001, 1 Acdo.

Sucesión de Bienes de Luis de Martino Noriega por Conducto de su Albacea Def. vs. La Fama Montañesa Fabrica de Hilados y Tejidos de Algodón S.A. y Sociedad Financiera de Industria y Descuento S.A. de C.V. y Humberto Vega Romano y Registro Público de la Propiedad y del Comercio de la Ciudad de México y Aguilera Soto Ramón Notario Público 118 y Cardoso Pérez Grovas José Emmanuel Notario Público 43 Cdmx y Gómez y Gómez Octaviano Notario Público 4 Slp y Rosado Sánchez Antonio Notario Público 199 Cdmx y Grupo Torres Corzo Automotriz de México S.A. de C.V. y Dirección General de Admnitración Urbana de la Secretaría de Desarrollo Urbano y Vivienda del Distrito Federal y Alcaldía de Tlalpan por Conducto de la Dirección General de Asuntos Jurídicos y de Gobierno. Ord. Merc. T. Ap 221/2025/002, 1 Acdo., Ord. Merc. T. Ap 221/2025/003, 1 Acdo.

Uber México Technology & Software, S.A. de C.V. vs. Ci Banco, S.A. Institución de Banca Múltiple en su Carácter de Fiduciaria del Fideicomiso Número F 00892; Comité Técnico del Fideicomiso Número F 00892; Torre Diana Management, S. C. ; Reichmann International; y Banco Actinver, S.A. Institución de Banca Múltiple Grupo Financiero Actinver. Controv. de Arrendamiento T. 782/2023 Cuad. Amp. I, 1 Acdo.

Vera Paramo Georgina vs. Olivares Aguirre Hugo. Controv. de Arrendamiento T. Qu 661/2025/001, 1 Acdo.

Vizcarra Peralta Yesenia Peregrina y Espinoza Vizcarra Luis Isai y Espinoza Vizcarra Alberto Caleb vs. Seguros Banorte, S.A. de C.V. Grupo Financiero Banorte. Ord. Civ. T. 1413/2023 Cuad. Amp., 1 Acdo.

MAL PUBLICADOS

Michel Gutiérrez María Alejandra vs. Yolanda Pulido Rojas Quien También Usa el Nombre de Yolanda Pulido Rojas de Govantes y Héctor Govantes Chávez. Ejec. Civ. T. Ap 1728/2024/004, 1 Acdo.

NO PUBLICADOS

Korkowski Zepeda Sigfrido y Calvo Morett Ángel Roberto vs. Inmobiliaria de Terrenos Marinos, S.A. de C.V. Ord. Merc. T. Ap 141/2025/002, 1 Acdo. no Publ. del 23 Abr 2025

Ortiz Barrera Agustín Benjamín su Sucesión vs. Guerrero Rodríguez Juliana y Notaria Número 7 de la Ciudad de Tulancingo de Bravo Estado de Hidalgo y Director General de Notarias del Archivo General de Notarias del Estado de Hidalgo y Coordinación General Jurídica del Gobierno del Estado de Hidalgo. Ord. Civ. T. In 7/2025/001, 2 Acdos. no Publ. del 24 Abr 2025

SENTENCIAS

Masri Catan Jacobo vs. Cid Rodríguez Manuel. Controv. de Arrendamiento T. Ap 157/2025/001 Sent. Pon 3, Controv. de Arrendamiento T. Ap 157/2025/002 Sent. Pon 3, Controv. de Arrendamiento T. Ap 157/2025/004 Sent. Pon 3, Controv. de Arrendamiento T. Ap 157/2025/003 Sent. Pon 3, Controv. de Arrendamiento T. Ap 157/2025/005 Sent. Pon 3

EL SECRETARIO DE ACUERDOS
LIC. JONATHAN MOISÉS ORTIZ RAMÍREZ

OCTAVA SALA CIVIL

ACUERDOS DEL 25 DE ABRIL DEL 2025

Ángeles Islas José Vicente, por Propio Derecho y en Representación del Niño I. L. A.C. vs. Seguros Inbursa, S.A. Grupo Financiero Inbursa. Ord. Civ. T. 1421/2024, 1 Acdo.

Atri Cojab Mauricio vs. Libreria de Porrúa Hermanos y Compañía S.A. de C.V. Controv. de Arrendamiento T. Ap 246/2025/001, 1 Acdo.

Banco Inbursa, S.A., Institución de Banca Múltiple, Grupo Financiero Inbursa vs. Loreto Nava Leticia. Esp. Hip. T. Ap 161/2025/001, 1 Acdo.

Bautista Espinosa Gustavo Javier vs. Nueva Walmart de México, S. de R. L. de C.V. y Efigente, S.A. de C.V. Ord. Civ. T. 1157/2023, 1 Acdo.

Campos Herrera Ana Isela, por Propio Derecho y en Representación de Los Niños J. V. C. y V. Y. V. C vs. Grupo Mexicano de Seguros, S.A. de C.V. Ord. Civ. T. In 115/2025/002, 1 Acdo.

Dessetec Desarrollo de Sistemas S.A. de C.V. antes Crédito Inmobiliario, S.A. de C.V. Sociedad Financiera de Objeto Múltiple, Entidad No Regulada vs. Cortés Ordóñez Blanca Alicia. Esp. Hip. T. Ap 428/2025/001, 1 Acdo.

Exitus Capital S.A. P. I. de C.V. Sofom E. N. R vs. Eletres Inmobiliaria S.A. P. I. de C.V. Esp. Hip. T. 478/2024, 1 Acdo.

Factoraje Afirme, S.A. de C.V., S. O. F. O. M., E. R. Afirme Grupo Financiero vs. Isaac Cerón Batista y Mónica Georgina Sánchez Sierra. Esp. Hip. T. 1258/2024 Cuad. Amp., 2 Acdos.

Fomento de Arrendamiento S.A. de C.V. vs. Kaibil Seguridad Privada S.A. de C.V. Controv. de Arrendamiento T. Ap 196/2025/003, 1 Acdo.

García Arias Gustavo vs. Cortés Pérez Jesús. Vía Aprem. Civ. T. Qu 93/2025/005, 1 Acdo.

García Bernal Gael vs. Diageo México S.A. de C.V. Ord. Civ. T. 729/2017, 1 Acdo., Ord. Civ. T. 880/2023, 1 Acdo., Ord. Civ. T. 744/2023, 1 Acdo., Ord. Civ. T. 743/2023, 1 Acdo., Ord. Civ. T. 392/2023, 1 Acdo.

García Hernández Roberto vs. Jaime Solís García, Registro Público de la Propiedad y de Comercio de la Ciudad de México y Enrique Lorenzana Miranda. Ord. Civ. T. In 452/2025/001, 1 Acdo.

Gonet México, S.A. de C.V. vs. Inmobiliaria Hodaya, S.A. de C.V. Ord. Merc. T. Ap 503/2025/011, 2 Acdos.

Hernández Islas Margarito vs. Departamento del Distrito Federal Actualmente Gobierno de la Ciudad de México y Parra López Cristian Carlo. Ord. Civ. T. Ap 1479/2024, 1 Acdo.

HSBC México, S.A. I. B. M., Grupo Financiero HSBC, División Fiduciaria en su Carácter de Fiduciario en el Fideicomiso Irrevocable de Administración, Fuente de Pago y Garantía, Identificado Con el Número F/258024 vs. María de la Paz Saavedra Lezama y Pablo Tlamaxco Chino. Esp. Hip. T. 854/2024, 1 Acdo.

Huerta Leal Fausto vs. Seguros Inbursa, S.A., Grupo Financiero Inbursa. Ord. Civ. T. 608/2024, 1 Acdo.

Inmobiliaria Miramar, S.A. vs. Banco Nacional de México, S.A., Integrante del Grupo Financiero Banamex. Ord. Merc. T. 873/2023, 1 Acdo.

Las Plazas Tlaque Sociedad Anónima Promotora de Inversión de Capital Variable vs. Construcciones Metálicas de Jalisco Sociedad Anónima de Capital Variable. Controv. de Arrendamiento T. Ap 1560/2024, 1 Acdo.

Loera Arenas Adriana Adilene, por su Propio Derecho y en Representación del Niño R. L. C. D vs. Grupo Mexicano de Seguros, S.A. de C.V. Ord. Civ. T. In 585/2025/001, 1 Acdo.

Lorenzana Gardida Franklin vs. Lucrecia Guadalupe Montoya Bedoya, David Islas Flores, Anasol Bonilla García, Tamara Itzel Guzmán Cortés, Miguel Ángel González Castelán, Alma Adelina Meléndez Ortiz, Anabel Enríquez Obscura, María Cristina de la Peña López, Jorge Heredia Lobato, Claudia Orozco Vargas, Vianey Rodríguez Torres, María Guadalupe Márquez Salcedo, Gumersindo Gómez Galván, Dolores Elizabeth Chávez Meneses, Gabriel Artemio Moreno González y Jorge Rueda Velázquez. Ord. Civ. T. 714/2024, 1 Acdo.

Luna Alexander Diego Dionisio vs. Diageo México, S.A. de C.V. y Diageo México Comercializadora, S.A. de C.V. Ord. Civ. T. 869/2023, 1 Acdo., Ord. Civ. T. 996/2024, 1 Acdo., Ord. Civ. T. 931/2024, 1 Acdo., Ord. Civ. T. 406/2023, 1 Acdo., Ord. Civ. T. 871/2023, 1 Acdo.

Marcos Lara Josué y Marcos Lara Lucía vs. Axa Seguros, S.A. de C.V. Ord. Civ. T. In 377/2025/005, 1 Acdo.

Martínez de León Jorge Antonio vs. Grupo Mexicano de Seguros S.A. de C.V. Ord. Civ. T. In 588/2025/003, 1 Acdo.

Martínez Salinas Antonia, su Sucesión vs. J. Félix Martínez Salinas y Beatriz Olivia Hernández Martínez. Ord. Civ. T. 1121/2024, 1 Acdo.

Mecalco López María Isabel vs. Teódulo García Hernández, Instituto del Fondo Nacional de la Vivienda para los Trabajadores (Infonavit) y Director del Registro Público de la Propiedad y de Comercio de la Ciudad de México. Ord. Civ. T. Ap 500/2025/002, 1 Acdo., Ord. Civ. T. Ap 500/2025/003, 1 Acdo.

Meza Pozos Ricardo Pável vs. Instituto Politécnico Nacional. Ord. Civ. T. 195/2025/001 Cuad. Amp., 1 Acdo.

Moreno Encarnación Jorge y López Pérez María Guadalupe vs. Juan García Garcés y Evelia Domínguez Martínez. Ord. Civ. T. 1134/2024, 1 Acdo.

Muñiz Posada Julio César y Muñiz Avendaño Anahelí y Avendaño Cruz Amparo, su Sucesión vs. Médica Sur, Sociedad Anónima Bursátil

SOLO CONSULTA
SOLO CONSULTA
SOLO CONSULTA

de Capital Variable. Vía Aprem. Civ. T. Ap 479/2025/007, 1 Acdo., Vía Aprem. Civ. T. 500/2024, 1 Acdo., Vía Aprem. Civ. T. 358/2024, 1 Acdo., Vía Aprem. Civ. T. 746/2024, 1 Acdo., Vía Aprem. Civ. T. 746/2024/001, 1 Acdo.

Muñoz González María Guadalupe vs. Harris Pavón Ricardo Samuel. Controv. de Arrendamiento T. Ap 379/2025/001, 1 Acdo.

Nacional Financiera, Sociedad Nacional de Crédito, Institución de Banca de Desarrollo, en su Carácter de Fiduciaria del Fideicomiso Denominado como Fideicomiso de Arrendamiento, Identificado en Los Registros de la Fiduciaria Con el Número 80730 vs. Servicio Conejos, S.A. de C.V. y Correa Willes Fernando. Ord. Merc. T. Ap 441/2025/002, 1 Acdo.

Orozco Domínguez Enrique vs. Mireya Elizabeth Ruíz Velasco. Esp. Hip. T. 1290/2024, 1 Acdo.

Pedroza Romero Gregorio y Pedroza Morales Reyna Cristal y Pedroza Morales Lizeth Milagros y Gómez María Santa, por Propio Derecho y en Representación de la Niña E. E. P. M vs. Seguros Afirme, S.A. de C.V. Afirme Grupo Financiero. Ord. Civ. T. Ap 2017/2024/005, 1 Acdo.

Perea López Manuela Félix, Díaz Guillén Alondra Dominique, Jiménez Bautista Juan Manuel por su Propio Derecho y Con la Calidad de Padre del Finado Zicri Adrián Jiménez Muñoz vs. Quálitas Compañía de Seguros, S.A. de C.V., Transportes Monroy Schiavon, S.A. de C.V. y Portes Becerril Luis Antonio. Ord. Civ. T. 1240/2023, 1 Acdo.

Pérez Cabrales Luis Alberto y Velarde López Karen Arianna vs. Grupo Mexicano de Seguros S.A. de C.V. Ord. Civ. T. Ap 171/2025/007, 1 Acdo., Ord. Civ. T. Ap 171/2025/008, 1 Acdo.

Pr Soporte Efectivo Sociedad Anónima de Capital Variable, Sociedad Financiera de Objeto Múltiple, Entidad No Regulada vs. Merikanskas Ulman León y Industria de Motores Eléctricos Sociedad Anónima de Capital Variable. Ejec. Merc. T. Ap 17/2025/008, 1 Acdo., Ejec. Merc. T. Ap 17/2025/007, 1 Acdo., Ejec. Merc. T. Ap 17/2025/005, 1 Acdo., Ejec. Merc. T. Ap 17/2025/004, 1 Acdo., Ejec. Merc. T. Ap 17/2025/003, 1 Acdo., Ejec. Merc. T. Ap 17/2025/010, 1 Acdo.

Ramírez Ruvalcaba Arturo vs. Tip Servicios Médicos Integrales, S.A. de C.V. y González Chávez Juan Carlos. Ord. Merc. T. Ap 507/2025/008, 1 Acdo., Ord. Merc. T. Ap 507/2025/002, 1 Acdo., Ord. Merc. T. Ap 507/2025/003, 1 Acdo., Ord. Merc. T. Ap 507/2025/007, 1 Acdo.

Rincón Rodríguez Ana Cecilia vs. Grupo Mexicano de Seguros S.A. de C.V. Ord. Civ. T. In 357/2025/002, 1 Acdo.

Rocha Tirado Rodrigo y Castro Amarillas Gloriela vs. Operadora de Hospitales Ángeles S.A. de C.V. y Centro de Fertilidad Culiacán, S. C. Ord. Civ. T. Ap 352/2025/001, 1 Acdo.

Rojas Martínez Olga Beatriz vs. Juana Gutiérrez Martínez, su Sucesión. Ord. Civ. T. 565/2024, 1 Acdo.

Sánchez Cervantes Salvador y Hernández Rivera Eva Cecilia por su Propio Derecho y en Representación de la Niña S. S. H vs. Seguros Banorte S.A. de C.V. Grupo Financiero Banorte. Ord. Civ. T. In 224/2025/001, 1 Acdo., Ord. Civ. T. In 224/2025/002, 1 Acdo.

Sánchez Reyes Raúl (Por Propio Derecho y en Representación de Las Niñas I. S. y G. A. Ambas de Apellidos S. S.), Martínez Ledesma Patricia y Sánchez Martínez Roxana vs. Grupo Mexicano de Seguros, S.A. de C.V. vs. Cfe Distribución. Ord. Civ. T. In 621/2025/006, 1 Acdo.

Sociedad Financiera Agropecuaria, S.A. de C.V. Sofom, E. N. R vs. Graneros Don Jesús, S. P. R. de R. L., Humberto Rocha Flores, Francisco Flores Hernández, Nora Lidia Rocha Flores, Sol Minerva Robles Rodríguez, Micaela Villegas García. Ejec. Merc. T. 1501/2023, 1 Acdo.

Solís Cabrera Filiberto vs. Federico Fernando Pearl Flores. Ejec. Merc. T. 1334/2024/001, 1 Acdo., Ejec. Merc. T. 1334/2024, 1 Acdo.

Tradeco Infraestructura, S.A. de C.V. vs. Zurich American Insurance Company, Fidelity And Deposit Company Of Maryland y Zurich Compañía de Seguros, S.A. Ord. Civ. T. 1246/2024, 1 Acdo.

Trejo Gutiérrez María del Carmen vs. Cervantes Caballero Jorge. Ord. Civ. T. Ap 296/2025/001, 1 Acdo.

Tun Ramos Argelia y Méndez Tun Cristian Alexis vs. Transportes Unidos de Buena Vista Tubvis, S. de R. L. de C.V. y Bautista Ruíz Beatriz y Suárez Torres Freddy Alonso y García Sánchez José Carlos y Fm Global de México, S.A. de C.V. y la Latinoamericana Seguros, S.A. Ord. Civ. T. Ap 1589/2024, 3 Acdos.

Unión de Crédito del Valle vs. Alysema S.A. de C.V. y Juan Manuel Hernández Hernández. Esp. Hip. T. 2210/2000, 1 Acdo.

Urdaneta Ortíz Rafael, su Sucesión vs. Elvira García Ramírez. Ord. Civ. T. Ap 287/2025/001, 1 Acdo.

Velarde Méndez Adriana María Dolores; Velarde Méndez Mónica María Antonieta; Y, Velarde Méndez Fabiola María del Carmen vs. Sergio Velarde Méndez y Paola María Luisa Michelin Méndez. Ord. Civ. T. 1299/2024/001, 2 Acdos.

Velázquez Baranda Alfredo vs. Colegio Or Sameaj A.C. y Ourfali Kabbani Sandra. Controv. de Arrendamiento T. 933/2023, 1 Acdo.

Yañes Miura Machado vs. Grupo Bamex, S.A. de C.V. y Mariscal Moda Hombre, S.A. de C.V. Ord. Civ. T. 159/2025/001 Cuad. Amp., 1 Acdo.

Zúñiga Ortíz Francisco Javier vs. Seguros Banorte, S.A. de C.V. Grupo Financiero Banorte y Quálitas Compañía de Seguros, S.A. de C.V. Ord. Merc. T. 102/2025/004 Cuad. Amp., 1 Acdo.

SENTENCIAS

Asociación de Condóminos Lago Andrómaco No. 53, Asociación Civil vs. Galindo Quintanar Rubén y Contreras García Luis y Díaz Salas José Luis y Cayuela Rodríguez Laura y Uliarte Diez Maialen y Román Ruedas Claudia y Moreno Babna Gilberto y María de Almudena Chouza Palacios y Servicios Sustentables en Administración Ssa S.A., de C.V., Denominada Comercialmente como Gipca. Ord. Civ. T. Ap 363/2025/001 Sent. Pon 3

Banco Mercantil del Norte, S.A., Institución de Banca Múltiple, Grupo Financiero Banorte vs. Cabrera Palma María Cristina. Esp. Hip. T. Ap 342/2025/001 Sent. Pon 1

Constructora Alval, S.A. de C.V. vs. Álvarez Rueda María Eugenia y Sánchez Cruz Javier y Espinoza Mercado Refugio y Consultoría Empresarial Álvarez Rueda, S.A. de C.V. y Gelingen Consulting Group, S.A. de C.V. Ord. Civ. T. Ap 282/2025/001 Sent. Pon 3

Escalante Munguía Rosalinda vs. Jiménez Pérez Carlos, su Sucesión. Ord. Civ. T. Ap 1539/2024 Sent. Pon 1

Pérez Hernández Julio Carlos vs. Francisco Vázquez Alfaro, Roberto Hernández Carrillo su Sucesión, Roberto Hernández Martínez y Licenciado Gerardo González Meza Hoffmann Notario Público 79 de la Ciudad de México. Ord. Civ. T. 878/2024/001 Sent. Pon 1, Ord. Civ. T. 878/2024/002 Sent. Pon 1

Sensai Software S.A. P. I. de C.V. vs. Anheuser Busch Inbev S.A. Ord. Merc. T. Rc 248/2025/001 Sent. Pon 2

LA SECRETARIA DE ACUERDOS
LIC. ROSA MARÍA MONTALVO MONTERO

NOVENA SALA CIVIL

ACUERDOS DEL 25 DE ABRIL DEL 2025

Achach Zurita Yuzdra vs. María Elena Serrano Monroy y Gerardo Hernández Pérez. Ejec. Merc. T. 7/2018/009 Cuad. Amp. y 10, 1 Acdo.

Álvarez Islas Arturo vs. Álvarez Hernández Noé. Controv. de Arrendamiento T. Ap 586/2025/001, 2 Acdos.

Antonio Fragoso Franco vs. María Guadalupe Mendieta Velázquez. Ord. Civ. T. 778/2023 Cuad. Amp. y 1, 1 Acdo.

Arenas Arellano Carmen Adriana y Otros vs. Francisco García López y Otros. Ord. Civ. T. 317/2022/002 Cuad. Amp. y 3, 3 Acdos.

Arias Garduño Miguel Ángel vs. Soto Robles Marisa y También Conocida como Mariza Soto Robles. Esp. Hip. T. In 657/2025/001, 1 Acdo.

Arriola Vázquez Mirey vs. Tinoco Serafín Alejandra y Lezama González Eduardo. Controv. de Arrendamiento T. 575/2024 Cuad. Amp., 1 Acdo.

Banco Inbursa, S.A. Institución de Banca Múltiple Grupo Financiero Inbursa vs. Industria de Tanques Alansa, S.A. de C.V. Ejec. Merc. T. 161/2012/003 Cuad. Amp., 2 Acdos.

Banco Mercantil del Norte S.A. Institución de Banca Múltiple Grupo Financiero Banorte, División Fiduciaria en el Fideicomiso F/10428 vs. Constructora Zablah S.A. de C.V. y Zablah Larrañaga Víctor Eduardo. Proced. Judicial de Ejecc. de Garantía Otorgada Mediante Prenda Sin Transmisión de Pos. T. In 471/2025/003, 2 Acdos.

Banco Mercantil del Norte Sa Institución de Banca Múltiple Grupo Financiero Banorte vs. Arbomex S.A. de C.V. y Granite Chief S.A. de C.V. Ejec. Merc. T. In 1986/2024/001, 1 Acdo.

SOLO CONSULTA
SOLO CONSULTA
SOLO CONSULTA

Bancoppel Sa Institución de Banca Múltiple vs. Fob Fruit S.A. de C.V. y Orozco Esparza Fabián. Ejec. Merc. T. Ap 321/2025/001, 1 Acdo.

BBVA Bancomer S.A. Institución de Banca Múltiple Grupo Financiero BBVA Bancomer vs. Guerrero Cambiasso Héctor. Esp. Hip. T. Ap 71/2025/002, 1 Acdo.

Belmont Hernández Jorge vs. González Villaseñor Lesbia Arabel. Ord. Civ. T. 731/2016/009, 1 Acdo.

Bustamante Figueroa Sergio Hugo vs. Libertad Servicios Financieros, S.A. de C.V. S. F. P., Operadora de Inmuebles del Centro, S.A. de C.V. y Jesús Guevara Aguilar. Ord. Civ. T. 242/2020/016 Cuad. Amp., 1 Acdo.

Bustillos Vargas Carlos Servando vs. Bustillos Vargas Adrián Martín y Becerril Zamora Verónica y Importadora de Novedades Cuéllar S.A. de C.V. Ord. Civ. T. 441/2025/001 Cuad. Amp., 1 Acdo.

Camus Ferreira de Fajer Patricia vs. Larinsa, S.A. de C.V. Med. Prep. Merc. T. 495/2024 Cuad. Amp., 1 Acdo.

Carmona Muñoz Abogados S. C vs. Aerovías de México S.A. de C.V. Ord. Civ. T. 180/2023 Cuad. Amp., 1 Acdo.

Chagoya Birrell Adrián vs. Tps Container, Sociedad Anónima de Capital Variable. Oral Civ. T. 329/2024 Expdllo., 1 Acdo.

Chávez Trejo Leopoldo vs. Francisco Salinas Alcántara e Isabel Gutiérrez Mendoza, su Sucesión por Conducto de su Albacea Víctor Hugo Reyes Salinas. Ord. Civ. T. Ap 782/2024, 1 Acdo.

Cherem Betech Abraham vs. Santinelli Llabres Humberto y Sergio Jáuregui Llabres (Quien También Se Hace Llamar Sergio Antonio Jáuregui Llabres) y Magdalena Jáuregui de Arcovedo (Quien También Se Hace Llamar María Magdalena Jáuregui Llabres y Magdalena Jáuregui Llabres). Ejec. Merc. T. 24/2025/002 Cuad. Amp., 1 Acdo.

Compusoluciones y Asociados S.A. de C.V. vs. Grupo de Tecnología Cibernetica S.A. de C.V. y Torres Guzmán Juan Carlos. Ejec. Merc. T. 675/2024 Cuad. Amp., 1 Acdo.

Consorcio Inmobiliario Santa Fe S. C vs. Mexiñanza S.A. de C.V., de la Peña González Leonardo y Fernández Lizama Judith. Controv. de Arrendamiento T. 408/2023/002 Cuad. Amp., 1 Acdo.

Cortés García Daniel vs. Grupo Mexicano de Seguros S.A. de C.V. Ord. Civ. T. In 636/2025/001, 1 Acdo.

Danemed Soluciones Médicas Sociedad Anónima de Capital Variable vs. Ximena Romero Rodríguez. Oral Merc. T. 557/2024 Cuad. Amp., 1 Acdo.

Del Río Cañedo Georgina vs. Luz Carol Guerrero Medina y Moon Yunho y Bestmoon Jnc, Sociedad Anónima de Capital Variable. Controv. de Arrendamiento T. 484/2022/003 Cuad. Amp., 1 Acdo.

Dimensión Asesores S.A. de C.V. vs. Alcaldia Coyoacan de la Ciudad de México. Ord. Civ. T. Ap 518/2025/001, 1 Acdo.

Eic Aircraft Leasing Limited vs. Transportes Aeromar S.A. de C.V. y Regional One Inc. y Regional One Inc. y 00. Ord. Merc. T. 171/2021/002 Cuad. Amp. y 3, 1 Acdo.

Flores Godoy Joel Arturo vs. Seguros Inbursa, S.A. Grupo Financiero Inbursa. Ord. Civ. T. 475/2024/001, 1 Acdo., Ord. Civ. T. 475/2024/002, 1 Acdo.

González Aragón Manuel Ángel vs. Sitios Unidos de Taxis en Terminales de Autobuses Foraneos y Amarillos en General Sitios 192 y 175 A.C. Ord. Civ. T. Ap 580/2025/001, 1 Acdo.

González y Soni Graciela y También Conocida como Graciela González Soni O. Graciela González Soni de Derat vs. González Soni María Estela. Ord. Civ. T. Ap 634/2025/001, 2 Acdos.

Huerta Torres Concepción Vda. de Carrasco su Sucesión vs. Cruz Gutiérrez Mónica Erika y Juan Morales Ruíz su Sucesión. Ord. Civ. T. Ap 47/2025/006, 1 Acdo.

Ibarra Aguilar Daniela vs. Cestellos Guerrero Salvador. Ord. Civ. T. Ap 645/2025/001, 2 Acdos.

Inmobiliaria Prasol, S.A. de C.V. vs. Instituto Latinoamericano de la Comunicación Educativa. Controv. de Arrendamiento T. 543/2011/013, 1 Acdo.

Inmobiliaria Tiza S.A. de C.V. vs. Prieto González Isis Teresa. Controv. de Arrendamiento T. 113/2025/001 Cuad. Amp., 1 Acdo.

Inmobiliaria Tuxpango S.A. de C.V. vs. Hugo Torres Cazares. Controv. de Arrendamiento T. 433/2025/002 Cuad. Amp., 1 Acdo.

Instituto del Fondo Nacional de la Vivienda para los Trabajadores Infonavit vs. Cruz Narváez Blanca Nayeli. Esp. Hip. T. Qu 635/2025/001, 3 Acdos.

Junta para el Cuidado de Las Instituciones de Asistencia Privada para el Estado Libre y Soberano de Puebla y Junta de Asistencia Privada del Estado de Puebla vs. Fundación Mary Street Jenkins, Institución de Beneficencia Privada y Otros. Ord. Civ. T. Ap 1999/2024/004, 2 Acdos., Ord. Civ. T. Ap 1999/2024/005, 1 Acdo., Ord. Civ. T. Ap 1999/2024/006, 1 Acdo.

Lanzguerrero Saravia Francisco vs. Estela Catalán Ángel y Estela Catalán Arturo. Controv. de Arrendamiento T. 458/2024/001 Cuad. Amp., 1 Acdo.

Liberty Fianzas, S.A. de C.V. vs. María de Los Ángeles Solano Hernández. Ejec. Merc. T. Ap 349/2018/003, 1 Acdo.

López Rodríguez Wenceslao vs. Alquicira López Tarcisio Sinhue y Alquicira Mota Noel Dante. Ord. Civ. T. Ap 442/2025/003, 1 Acdo.

López Anaya Roberto vs. Adela Judith Anaya Cortés y Mariana López Anaya. Ord. Civ. T. 762/2024, 1 Acdo.

López Corres Víctor su Sucesión vs. Lezama Romani Patricia y María Eugenia Huerta Garay su Sucesión. Controv. de Arrendamiento T. 802/2003/003 Cuad. Amp., 2 Acdos.

Martínez Lara Juan Carlos vs. Seguros Inbursa Sa Grupo Financiero Inbursa. Ord. Civ. T. In 646/2025/001, 1 Acdo.

Martínez Rodríguez Ivonne Edith vs. Francisco Javier Martínez Martínes su Sucesión. Oral Civ. T. 519/2024, 1 Acdo.

Massa Camacho Eduardo vs. Mónica Hernández Martínez. Ord. Civ. T. 588/2023 Cuad. Amp., 1 Acdo.

Metrofinanciera S.A. P. I. de C.V. Sociedad Financiera de Objeto Múltiple Entidad Regulada vs. Serrano Ávila José Luis. Esp. Hip. T. Ap 231/2025/003, 1 Acdo.

Morales Narváez Alfonso y Aguilar Méndez María Isabel por su Propio Derecho y en Representación de Los Menores B. Ma. y A. M. a vs. Grupo Mexicano de Seguros S.A. de C.V. Ord. Civ. T. In 545/2025/002, 2 Acdos.

Moreno Domínguez Natalia Isabel, Juan Pablo Luna Ramírez e Italia Naomi Luna Moreno vs. Grupo Mexicano de Seguros S.A. de C.V. Ord. Civ. T. 208/2021/002 Cuad. Amp., 1 Acdo.

Operadora Mexicana de Arrendamiento, S.A. de C.V. vs. Labariega Ramírez Pedro su Sucesión vs. Alcántara Viloria Claudia Isel. Ord. Civ. T. 279/2024, 2 Acdos.

Organización Radiofonica Mexicana S.A. de C.V. vs. Grupo Radio Comunicación S.A. de C.V. y Solís Ole Juan José. Ejec. Merc. T. 146/2025/001 Cuad. Amp., 1 Acdo.

Padilla Pérez Christian Arturo y Padilla Pérez Francisco Javier vs. Suave Patria Films, S.A. de C.V. Ord. Merc. T. 61/2024 Cuad. Amp., 1 Acdo.

Pandal Ruiz Gerardo José Jacinto del Corazón de María, También Conocido como Pandal y Ruíz Gerardo vs. Autobuses Sorianos, S.A. de C.V. y Flores Jiménez Fidel y Martínez de Jesús Carolina. Esp. Hip. T. Qu 379/2025/004, 1 Acdo.

Pérez Nieto José vs. BBVA Bancomer Sa Institución de Banca Múltiple Grupo Financiero Bancomer antes Ahora BBVA México Sa Institución de Banca Múltiple Grupo Financiero BBVA México. Ord. Civ. T. 1985/2024/001 Cuad. Amp., 1 Acdo.

Pérez Perea Fernando y Ramírez Garcés Martha vs. Galicia González Benito y Vergara Rodríguez Irma. Ord. Civ. T. 328/2024 Cuad. Amp., 1 Acdo.

Pérez Reyna Patricia vs. Autobuses de Oriente S.A. de C.V. y Otros. Ord. Civ. T. 449/2018/006 Cuad. Amp., 1 Acdo.

Pliego Gutiérrez Teresa su Sucesión vs. María Eugenia Gómez Guillén su Sucesión y José Gabriel Ortega Gómez y Instituto de la Función Registral del Estado de México. Ord. Civ. T. 274/2024 Cuad. Amp., 1 Acdo.

Rojas Becerra Brenda Daniela vs. Compañía de Seguros Argos, S.A. de C.V. y Seguros Interprotección, Agente de Seguros y Fianzas, S.A. de C.V. Ord. Civ. T. 683/2024, 1 Acdo.

Rubio Mata Claudia Carolina y Rubio Mata Benito Adolfo vs. Del Valle Paz Vicente Omar. Ord. Civ. T. Ap 640/2025/002, 1 Acdo.

Ruíz Oviedo Ignacio Raymundo vs. Cisneros Anaya Celsa Beatriz. Controv. de Arrendamiento T. 122/2025/001 Cuad. Amp., 1 Acdo.

Sáinz de Aja Cerón Mary Cruz vs. Rosalba Vara López. Controv. de Arrendamiento T. 324/2024 Cuad. Amp., 1 Acdo.

Sáinz Fernández Herminio Manuel y Aguilar Díaz Tania Guadalupe y Miranda Mendoza Marisela Dolores y Ramírez Hernández Jéssica Guadalupe y Espejel Pérez Edgar Eduardo y Contreras Mora María de la Luz y Saucedo Morquecho Jesús Magdaleno y Velásquez Ceballos Joaquín y Dávalos Rico Johan y Blasquez Salinas Marco Antonio y Tercero Ruiseco Mariana y Aguilar García Alejandrina vs. Instituto José Ortega Mrañon Capitulo México A.C. y Fundación José Ortega y Gasset Gregorio Marañon y Instituto Ortega-Vasconselos de México, A.C. Ord. Civ. T. 201/2022/003 Cuad. Amp. y 4, 1 Acdo.

SOLO CONSULTA
SOLO CONSULTA
SOLO CONSULTA

Sofía Salazar Salazar vs. Marco Antonio Marín Ramírez y Jhon César Gómez Flores y Sergio González López. Ord. Civ. T. 669/2023 Cuad. Amp., 1 Acdo.

Tiol Méndez Rodrigo vs. Titular del Registro Público de la Propiedad y del Comercio de la Cuidad de México y Velasco Orta Josefina y González Velasco María del Pilar. Ord. Civ. T. Ap 647/2025/001, 1 Acdo.

Ventura Morales Juan y Lavanqui Gómez Yolanda vs. Grupo Mexicano de Seguros S.A. de C.V. Ord. Civ. T. In 639/2025/001, 1 Acdo.

Zúñiga Loza Ricardo vs. Medrano Sánchez Claudia. Controv. de Arrendamiento T. Ap 485/2025/001, 1 Acdo.

SENTENCIAS

Controladora Empresarial Mt, S.A. de C.V. vs. Zamudio Rodríguez Jesús. Controv. de Arrendamiento T. Ap 1630/2024/004 Sent. Pon 1, Controv. de Arrendamiento T. Ap 1630/2024/005 Sent. Pon 1

Estrada Espejo Guillermo vs. Estrada Maruri Edgar Manuel. Ord. Civ. T. Ap 413/2025/003 Sent. Pon 1

Germán Rangel Arturo vs. Manríquez Mendoza Eleazar. Esp. Hip. T. Ap 312/2025/001 Sent. Pon 1

González Aragón Manuel Ángel vs. Sitios Unidos de Taxis en Terminales de Autobuses Foraneos y Amarillos en General Sitios 192 y 175 A.C. Ord. Civ. T. Ap 580/2025/002 Sent. Pon 2

Guido Achille Bertoli y Grace Irene Uchida (También Conocida como Grace Bertoli) vs. Gran Armee del Cabo, S.A. de C.V., Banco Monex, S.A. Institución de Banca Múltiple Monex Grupo Financiero Tanto en su Carácter de Institución Corporativa, como en su Carácter de Institución Fiduciaria y García Orozco María del Pilar. Ord. Merc. T. Ap 1946/2024/001 Sent. Pon 2

Hernández Peña Éder vs. El Águila Compañía de Seguros S.A. de C.V. Ord. Civ. T. In 166/2025/001 Sent. Pon 1

Hogar para Ancianos Matías Romero, I. A. P vs. Constructora y Promotora Valladolid, S.A. de C.V. Ord. Civ. T. 481/2021/002 Sent. Pon 3

Mora Gómez Bertha vs. Castro Cuevas María del Carmen Yolanda. Ord. Civ. T. Ap 469/2025/004 Sent. Pon 3

Promotora Anaxagoras y Cuauhtémoc, S.A. de C.V. vs. Tribunal Superior Agrario. Controv. de Arrendamiento T. 589/2022 Sent. Pon 3, Controv. de Arrendamiento T. 589/2022/001 Sent. Pon 3

LA SECRETARIA DE ACUERDOS
LIC. MARÍA DE LA LUZ ALONSO TOLAMATL

DÉCIMA SALA CIVIL

ACUERDOS DEL 25 DE ABRIL DEL 2025

Acosta Valencia Johana Mabeth y en Representación de Los Menores Cantú Acosta J y Cantú Acosta S y Cantú Acosta Iván Hazael vs. Axa Seguros S.A. de C.V. Ord. Civ. T. In 235/2025/001, 1 Acdo.

Altamirano Barragán Guadalupe vs. Instituto de Infertilidad y Genetica México S.C. y Carrera Lomas Emmanuel. Ord. Civ. T. In 1928/2024/002, 1 Acdo.

Ángeles Gestefeld Elena vs. Pascault Casaubon, Pedro Alfredo Juan su Sucesión y C. Director del Registro Público de la Propiedad y de Comercio del Distrito Federal hoy Ciudad de Mexico; y Pascault Ángeles Didier Adolfo y Pascault Ángeles y Pierre Alain. Ord. Civ. T. Ap 515/2025/001, 1 Acdo.

Aponte Romo Julieta vs. Aponte Romo Gloria Estela y Londo Lazqui Enrique. Ord. Civ. T. Ap 286/2025/001, 1 Acdo., Ord. Civ. T. Ap 286/2025/002, 1 Acdo.

Aranda Rodríguez Efraín vs. Scotiabank Inverlat, S.A., Institución de Banca Múltiple, Grupo Financiero Scotiabank Inverlat, BBVA México, S.A., Institución de Banca Múltiple, Grupo Financiero BBVA México, Banco Mercantil del Norte, S.A., Banco Nacional de México, S.A., Integrante del Grupo Financiero Banamex, HSBC México, S.A., Institución de Banca Múltiple, Grupo Financiero HSBC, Morgan Stanley Financial Advisors, y Treviño Rodríguez Ana María. Ord. Civ. T. 685/2024/001 Cuad. Amp., 1 Acdo.

ArgentarII Solutions, S.A. P. I de C.V. Sofom Enr vs. Capital & Financial Soul, S.A. P. I. de C.V. Sofom Enr. Ord. Merc. T. 335/2024/001, 2 Acdos.

Bachoco, Sociedad Anónima de Capita Variable vs. Comercializadora Abundis, S.A. de C.V. y Otros. Esp. Hip. T. 892/2014/006 Cuad. Amp. II, 2 Acdos.

Banco del Bajío, Sociedad Anónima, Institución de Banca Múltiple vs. Banco Inmobiliario Mexicano, Sociedad Anónima, Institución de Banca Múltiple, División Fiduciaria Única y Exclusivamente como Fiduciaria del Fideicomiso Número F85100022 y Grupo Desarrollador Fusión Bajío, Sociedad Anónima Promotora de Inversión de Capital Variable. Esp. Hip. T. Ap 551/2025/001, 1 Acdo.

Banco Internacional de Costa Rica Sa vs. Bufete de Servicios Gallart S.A. de C.V. y Técnicas y Proyectos S.A. de C.V. y Proinar Logistics S.A. de C.V. y Compas Importación Exportación y Comercialización S.A. de C.V. y Arteaga Marcelo Óscar. Ejec. Merc. T. 1897/2024/015 Cuad. Amp., 1 Acdo.

Banco Nacional de México, S.A. Integrante del Grupo Financiero Banamex, hoy su Cesionaria Recuperación de Comercio Interior S. R. L. de C.V. vs. Leal Delgado Martín Alfredo y Gallegos Navarro Esther. Ord. Civ. T. 86/2022/004 Cuad. Amp. 1284, 4. 1 Acdo.

Banco Santander México Sociedad Anónima Institución de Banca Múltiple, Grupo Financiero Santander México vs. González Moreno Víctor Ángel. Esp. Hip. T. Ap 303/2025/002, 1 Acdo.

Barragán Ramírez Joel vs. Grupo Mexicano de Seguros S.A. de C.V. Ord. Civ. T. In 1943/2024/003, 1 Acdo.

Bautista Esquivel Alejandro vs. Zugas, S.A. de C.V. Ord. Civ. T. Ap 33/2025/005, 1 Acdo., Ord. Civ. T. Ap 33/2025/007, 1 Acdo., Ord. Civ. T. Ap 33/2025/008, 1 Acdo., Ord. Civ. T. Ap 33/2025/009, 1 Acdo.

Blee Zamora Jorge Roberto vs. Corporativo Reyes Naranjo S.A. de C.V. Ord. Civ. T. 779/2022/003 Cuad. Amp., 1 Acdo.

Castro Castañeda Laura Irene vs. Qualitas Compañía de Seguros S.A. de C.V. y Fernando Martínez Garduño. Ord. Civ. T. 275/2023/001, 2 Acdos.

Cervantes González Rodrigo y Romero Gutiérrez Jesús vs. Club Deportivo Guadalajara, S.A. de C.V. y Otros. Ord. Civ. T. Qu 664/2025/001, 1 Acdo.

Cid Ochoa Norma vs. Palestino Pantoja Bertha. Controv. de Arrendamiento T. In 610/2025/001, 1 Acdo.

Comercial Atocpan, S. C. de R. L. de C.V. vs. Ríos Canalcasco José Luis. Ord. Civ. T. In 376/2025/001, 1 Acdo.

Cruz Cruz Cleto y Martínez Clemente Angelina vs. Grupo Nacional Provincial Sab. Ord. Civ. T. In 665/2025/001, 1 Acdo.

Dakota 367 S.A. de C.V. vs. Sánchez Guerrero Endrik. Controv. de Arrendamiento T. Ap 611/2025/001, 1 Acdo.

Del Moral González Clemencia Oliva vs. Macías Huerta Rosa María. Controv. de Arrendamiento T. Ap 529/2025/001, 1 Acdo.

Desarrolladora Ared S.A. de C.V. vs. Sonder Stay México S de R.L. de C.V. y Sonder Usa Inc. Prov. Prec. Civ. T. 497/2024/001 Cuad. Amp., 1 Acdo.

Distribuidora Disur, S.A. de C.V. vs. Vans y Suvs, de Lujo, S.A. de C.V. Ord. Merc. T. Ap 670/2025/004, 1 Acdo.

Eli Lilly y Compañía de México S.A. de C.V. vs. Pasquel Muñoz Jorge. Ord. Civ. T. Ap 1950/2024/001 Expdllo., 2 Acdos.

Flores Álvarez Alejandro vs. Aljamia S.A. de C.V. y Juárez Jiménez Érika Patricia y Montes de Oca Siclilia María del Pilar. Ord. Civ. T. Ap 412/2025/001, 1 Acdo.

Flores Pérez María Magdalena y Montiel Flores María Fernanda y Montiel Flores Daniel vs. Montiel Sánchez Pedro. Ord. Civ. T. Ap 424/2025/001, 1 Acdo., Ord. Civ. T. Ap 424/2025/002, 1 Acdo.

Fundación Mier y Pesado Institución de Asistencia Privada vs. Moreno García Benjamín y García Mejía María Elizabeth. Controv. de Arrendamiento T. Ap 577/2025/001, 1 Acdo.

Gabriel Ernesto Flores Márquez, José Antonio Flores Márquez (Quien También Acostumbra Usar el Nombre de Antonio Flores Márquez), Carlos Andrés Flores Márquez (Quien También Acostumbra Usar el Nombre de Andrés Flores Márquez) y Rafael Flores Márquez Asi como en su Cáracter de Apoderado Legal del Albacea de Roberto Flores Márquez O. Leopoldo Roberto Flores Márquez su Sucesión y de José Ernesto Flores Maldonado O. Ernesto Flores Maldonado su Sucesión vs. Alejandro Gutiérrez Vite, Ángel Peña Colín. Ord. Civ. T. 328/2024/002, 1 Acdo.

García Calzoncit Ángel Omar y García Rico Juan y Calzoncit Camacho Sara y García Calzoncit Edgar Alejandro vs. Grupo Mexicano de Seguros S.A. de C.V. Ord. Civ. T. Ap 1941/2024/001, 1 Acdo.

García Sandoval Alfredo vs. Felipe Valera Olvera y Eva Fabiola Guerrero López. Ord. Civ. T. 488/2024/002 Cuad. Amp., 1 Acdo.

SOLO CONSULTA
SOLO CONSULTA
SOLO CONSULTA

Geg Controladora Sapi de C.V. y Desarrollo en Educación Especialazada S.A. de C.V. y Promotora Guebac Sapi de C.V. vs. Acedo Valenzuela Carlos y Banderas Rebling María Elsa su Sucesión y Estévez Banderas Elsa María y Estévez Banderas María Elena. Oral Civ. T. Ap 668/2025/001, 1 Acdo.

González Lozano Antonio como Cesionario de Banco Santander México S.A., Institución de Banca Múltiple, Grupo Financiero Santander México como Cedente vs. Sandoval Álvarez Atanasio. Esp. Hip. T. Qu 575/2025/004, 1 Acdo.

Gs I más Sapi de C.V. vs. Yesenia Pérez Báez, Artemio Roa Jasso, Moisés Pérez Flores, María Cruz Báez Pérez Quien También Se Hace Llamar Ma Cruz Báez Pérez. Esp. Hip. T. 674/2023/001, 1 Acdo.

Guerra Canela Claudia Silvia y Gómez Román Miguel vs. Construcciones Residenciales del Sur S.A. de C.V. Ord. Merc. T. Ap 429/2025/001, 1 Acdo.

Guzuli Abogados S.A. de C.V. vs. Ensambladora Latinoamericana de Motores Sapi de C.V. y Gcb Golf And Resort S.A. de C.V. Vía Aprem. Civ. T. Ap 682/2025/001, 1 Acdo.

Gómez Alarcón Prector y Otra vs. Fausto Gerardo Hernández Zamora y-o. Ord. Civ. T. 73/2025/007 Cuad. Amp., 2 Acdos.

Hernández Bravo Marina vs. Seguros Inbursa Sa Grupo Financiero Inbursa. Ord. Civ. T. In 556/2025/001, 1 Acdo.

Hernández Ortega Ignacio por su Propio Derecho y en Representación de su Menor Hijo Hernández Flores Mattías, Hernández Flores Ignacio y Ortega Hernández Rebeca vs. Flama Gas, S.A. de C.V., Grupo Nacional Provincial, Sociedad Anónima Bursatil. Ord. Civ. T. 91/2022/006, 1 Acdo., Ord. Civ. T. 91/2022/015, 2 Acdos., Ord. Civ. T. 91/2022/012 Cuad. Amp., 1 Acdo.

Ingeniería, Tecnología y Desarrollo, Industria Inteligente, S.A. de C.V. vs. Administradora Mexicana de Hipódromo, S.A. de C.V., Mio Games, S.A. de C.V., Libros Foráneos S.A. de C.V., Operadora Cantabria, S.A. de C.V., Operadora de Espectáculos Deportivos, S.A. de C.V., Promo Juegos de México, S.A. de C.V. y Recreativos Marina, S.A. de C.V. Ord. Merc. T. 1944/2024/009 Cuad. Amp., 1 Acdo., Ord. Merc. T. 503/2021/003 Cuad. Amp., 1 Acdo.

Jliacsa Ingenieros y Arquitectos Construcción S.A. de C.V. vs. Fedeicomiso para la Reconstrucción Integral de la Ciudad de México 7579-2, Comisión para la Reconstrucción de la Ciudad de México en su Calidad de Obligados Subrogados de Las Personas Damnificadas del Cuadrante Izpo2. Ejecutivo Mercantil Oral T. 429/2024/001, 1 Acdo.

Kagan Mewkin Arvin vs. Banco Monex S.A., Institución de Banca Múltiple, Monex Grupo Financiero, Monex Casa de Bolsa S.A. de C.V., Monex Grupo Financiero, Monex Sab, S.A. de C.V., Monex Grupo Financiero, S.A. de C.V., Galaz Yamazaki, Ruíz Urquiza, S. C. (Con el Nombre Comercial Deloitte), Comisión Nacional Bancaria y de Valores, Oracle de México S.A. de C.V. y Bolsa Mexicana de Valores Sab de C.V. Ord. Civ. T. 484/2022/002, 1 Acdo., Ord. Civ. T. 484/2022/001, 2 Acdos.

Laborie Bárcenas Jesús Roberto vs. Saade Murillo Gerardo. Ejec. Merc. T. Ap 1387/2024/003, 1 Acdo., Ejec. Merc. T. Ap 1387/2024/004, 1 Acdo., Ejec. Merc. T. Ap 1387/2024/005, 1 Acdo.

Marcas de Renombre, S.A. de C.V. vs. Banco Santander, S.A., Institución de Banca Múltiple, Grupo Financiero Santander México. Prov. Prec. Merc. T. 592/2024/001 Cuad. Amp. II, II, 1 Acdo.

Mendoza Abella Pedro, su Sucesión vs. María Luz Mandoza Abella, Estela O. Esthela Mendoza Abella y Alfonso Mendoza Abella. Ord. Civ. T. 119/2016/086 Cuad. Amp. I, 1 Acdo.

Mercader Financial, S.A., Sociedad Financiera de Objeto Múltiple, Entidad Regulada vs. Autobuses Voladores, S.A. de C.V., Gutiérrez Acosta Martha a Través de su Sucesión O. Quien Legalmente la Represente y Patiño Gutiérrez Francisco. Ejec. Merc. T. Ap 352/2025/002, 1 Acdo.

Mignon Jaques Enrique Arturo vs. Beatriz Elizabeth Cortés Escalona. Ord. Civ. T. 438/2022/005, 1 Acdo.

Morales Prieto Rubén vs. Luis Miguel Peregrina García Salmomes. Esp. Hip. T. 947/2015/013 Cuad. Amp. III, 1 Acdo.

Moyado Audelo José Luis vs. Manuel Cerón Rodríguez, Miguel Ángel Ávalos Méndez y Sanatorio Santa Teresa Zacatecas, S.A. de C.V. Ord. Civ. T. 912/2019/002 Cuad. Amp. Iv, 5 Acdos.

Operadora de Franquicias Alsea Sapi de Cv, Gastrosur S.A. de Cv, Operadora Dp de México S.A. de Cv, Grupo Amigos de San Ángel S.A. de Cv, Italcafe S.A. de Cv, Especialistas en Restaurantes de Comida Estilo Asiatica S.A. de Cv, Operadora Vips S de R.L. de Cv, Café Sirena Sociedad de Responsabilidad Limitada de Capital Variable, Opqr S.A. de C.V. vs. Servicios Trapoist S.A. de C.V. y Grupo Mexicano de Seguros S.A. de C.V. Prov. Prec. Merc. T. 172/2024/001 Cuad. Amp., 1 Acdo.

Operadora Falcón, S.A. P. I. de C.V. Sofom. Enr vs. Vial Assist, S.A. de C.V. y Mauricio Alfonso Moreno Garrido y. Ejec. Merc. T. 2009/2024/006 Cuad. Amp. I, 1 Acdo., Ejec. Merc. T. 2009/2024/006 Cuad. Amp. II, 1 Acdo.

Ortiz de Montellano Corredor Rodrigo y Ortiz de Montellano Corredor Fernanda y Ortiz de Montellano Corcuera Rodrigo y Corredor Isita María Fernanda y Menor Hija L. O. D. M. C. en Representación de su vs. Flores Hernández Ana Leticia y Rosas Gamboa Enrique Eduardo y Rosas Flores Carolina y Parra Pierre María Sofía. Ord. Civ. T. Ap 2020/2024/021, 1 Acdo.

Osorio Corrales Claudia Elvira vs. Banco Invex, S.A. Institución de Banca Múltiple, Invex, Grupo Financiero Fiduciario y Ford Credit de México, S.A. de C.V. Sociedad Financiera de Objeto Múltiple, Entidad Regulada. Ord. Merc. T. 224/2021/001 Cuad. Amp. II, 1 Acdo.

Pacheco Mendoza José Joaquín vs. María Elena Pacheco Reyna. Ord. Civ. T. 760/2022/005 Cuad. Amp., 1 Acdo.

Pérez de León Ocampo Nina y Pérez de León Ocampo Jorge David vs. Pérez de Lara Rivera María de la Luz Ereri por Si y como Representante Legal de Volviéndole a Lo Natural S.A. de C.V. Controv. de Arrendamiento T. Ap 463/2025/003, 1 Acdo.

Peyrefitte Chávez Paola Sofía vs. Mendoza Ayala Eduardo. Esp. Hip. T. Ap 86/2025/009, 1 Acdo.

Portafolio de Negocios, S.A. de C.V. Sofom E. R vs. Larod S.A. de C.V., Paola Lacorte Rodríguez, Luis Arturo Flores Calderón, Alba Elena Lacorte Rodríguez, Juan Carlos Quintero Vargas y Angami, S.A. Ejec. Merc. T. 324/2021/003 Cuad. Amp. 219, Iv, 1 Acdo.

Portafolio de Negocios, S.A. de C.V., Sofom E. R vs. Colegio Vermont Corporativo, S. C. y Besserer Moreno Ingrid Christine y Hernán Víctor Besserer Cué También Conocido como Hernán Besserer Cué. Prov. Prec. Merc. T. Ap 452/2025/001, 1 Acdo.

Rabanal Rodríguez Antonio vs. Monterrubio Carmona Manuel su Sucesión y C Director del Registro Público de la Propiedad y del Comercio de la Ciudad de México. Ord. Civ. T. Ap 466/2025/001, 1 Acdo.

Rebolledo Castro Ramón vs. Beatriz Ruíz Zárate. Ord. Civ. T. 708/2022/002 Cuad. Amp., 1 Acdo.

Restaurantes Costera, S.A. de C.V. vs. Banco Santander (México), S.A., Institución de Banca Múltiple, Grupo Financiero Santander. Ord. Merc. T. 374/2018/002, 1 Acdo.

Rodríguez Cadena Rafael Enrique vs. Mirna Leyvas Olmedo. Ord. Civ. T. 364/2024/002 Cuad. Amp., 1 Acdo.

Rosales Velázquez Benito vs. Gómez Quiroz Martha Patricia y También Conocida como Marhta Patricia Gómez Kiros. Controv. de Arrendamiento T. Ap 1644/2024/002, 1 Acdo.

Rubalcava Suárez Adrián y González Hernández María de Lourdes vs. Galico Félix Díaz Sara Paola. Ord. Civ. T. 754/2018/011 Cuad. Amp., 1 Acdo.

Ruelas Vázquez Ángel Eduardo, Areas Bertrand Salvador, Ruelas Vázquez Rebeca Eugenica y Delgado Sánchez Consuelo vs. Gabriela Rodríguez Araujo. Ord. Civ. T. 157/2019/004 Cuad. Amp. 439, Vi, 2 Acdos.

Sala Arce Miriam Guadalupe vs. Miguel Ramos Islas, Samuel Johnson Okhuysen, Ricardo Samuel Johnson Okhuysen, Francisco William Johnson Okhuysen, Dolores Johnson Okhuysen, Sofía Margarita Johnson Islas, Eduardo Andrés Johnson Islas, María Ana Johnson Islas, María Cristina Johnson Islas. Ord. Civ. T. 806/2023/002 Cuad. Amp. I, 1 Acdo.

Saldaña Carrera Enrique su Sucesión vs. Raúl González Martell, Javier Robles Rodríguez, Antonio Robles de León, C. Director del Registro Público de la Propiedad y del Comercio del Distrito Federal y Otros. Ord. Civ. T. 986/2011/003 Cuad. Amp. V, 1 Acdo.

San Juan Arévalo Eva vs. C Director del Registro Público de la Propiedad y de Comercio de la Ciudad de México y Algarin Compañía de Terrenos Sociedad Anónima. Ord. Civ. T. Ap 538/2025/001, 1 Acdo.

Sánchez Domínguez Eunice Esperanza vs. Hidalgo Villanueva Araceli Micaela. Controv. de Arrendamiento T. Ap 405/2025/001, 1 Acdo.

Santander Hipotecario S.A. de C.V. vs. Rubio Maqueo Patricia. Ord. Civ. T. 720/2009/023 Cuad. Amp., 1 Acdo., Ord. Civ. T. 720/2009/024 Cuad. Amp., 1 Acdo.

SOLO CONSULTA SOLO CONSULTA SOLO CONSULTA

Sierra Aguilar Benito y Hernández Zamora María del Refugio vs. Grupo Mexicano de Seguros S.A. de C.V. Ord. Civ. T. In 358/2025/001, 1 Acdo.
Sotelo López María vs. Correa Noyola María Eugenia. Ord. Civ. T. 1971/2024/001 Cuad. Amp., 1 Acdo.
Tiendas Soriana S.A. de C.V. vs. Unión Yash S.A. de C.V. Controv. de Arrendamiento T. Ap 174/2025/002, 1 Acdo.
Unifin Financiera, S.A. B. de C.V. vs. Idim Proyectos y Servicios Industriales, S. de R. L. de C.V. y Olvera Campos José Guadalupe y Pardo Benítez Minerva y Tayrec Tanques y Recubrimientos, S. de R. L. de C.V. Ejec. Merc. T. Ap 543/2025/001, 1 Acdo.
Valadez Arias Ana Karina y Otro vs. Galván Cruz María del Carmen. Esp. Hip. T. 469/2017/001 Cuad. Amp. Iv, 1 Acdo.
Vázquez Palma Elvira y Instituto de la Vivienda de la Ciudad de México vs. Quevedo Ramírez Roberto. Ord. Civ. T. Ap 1975/2024/006, 1 Acdo., Ord. Civ. T. 1975/2024/006 Cuad. Amp. I, 1 Acdo.
NO PUBLICADOS
Gdc Difusión Cientifica S.A. de C.V. vs. Vinitori Comercializadora S.A. de C.V. y Báez Molina Ricardo. Ejec. Merc. T. Ap 149/2025/006, 1 Acdo. no Publ. del 25 Abr 2025

SENTENCIAS

Banco Ve por Más, S.A., Institución de Banca Múltiple, Grupo Financiero Ve por más vs. Kaz Soluciones Integrales en Sistemas, S.A. de C.V. y Antonio Méndez Morales. Ejec. Merc. T. 629/2019/004 Sent. Pon 3
Cuadra Urias María Dalía vs. Salomón Duek Mizrahi y/otros. Controv. de Arrendamiento T. 559/2024/010 Sent. Pon 2
Russek Torregrosa Roberto vs. Janine Helene Favre Kleyff y/o Janine Helene Favre Kleyff de Lannelongue su Sucesión. Ord. Civ. T. 563/2024/001 Sent. Pon 3
Valdez Piña Jesús su Sucesión vs. Yanet Medina Sandoval. Controv. de Arrendamiento T. 636/2024/001 Sent. Pon 1
NO PUBLICADOS
Banco Mercantil del Norte S.A., Institución de Banca Múltiple, Grupo Financiero Banorte vs. Turismo Gourmet S.A. P. I. de C.V. y de la Vega Jiménez Sergio y Hidalgo Mena Edgar y Gehrke Sánchez Alexander Rafael. Ejecutivo Mercantil Oral T. In 191/2025/001 Sent. Pon 1 no Publ. del 24 Abr 2025

LA SECRETARIA DE ACUERDOS
LIC. IVONNE ANGULO GALLARDO

PRIMERA SALA FAMILIAR

ACUERDOS DEL 25 DE ABRIL DEL 2025

Aguilar Ceballos Salvador Suc. Intest. a Bienes de 308-2024-00 Aut del 25
Aguilar Galán Ricardo y Ofelia Ríos Reyes Div. Sin Causa Inc. de Desocup. del Dom. Conyugal Aut del 24 Expdllo. 5763
Aguilar Moreno Nancy vs. Fernando Israel Paniagua Soto Controv. Fam. Alimentos, Guar. y Custodia 2634-2024-01 Cuad. de Amp. Aut del 24
Alba Pérez Carla Ivonne vs. Edgar Enrique Monroy Rangel Controv. Fam. Alimentos, Guar. y Cust. Tomo II 309-2024-00 Cuad. de Amp. II Aut del 22
Arellano Cortés Alfredo vs. Rosa María Ortiz Reyes Ord. Civ. Reconoc Concubinato y Pérd. de Derechos de Concubinato 2242-2024-00 Aut del 25 P3
Arellano Cortés Alfredo vs. Rosa María Ortiz Reyes Ord. Civ. Reconoc de Concubinato y Pérd. de Derechos de Concubinato 2250-2024-00 Aut del 24
Bañuelos Elizalde Aura vs. Gerardo López Hernández Controv. Fam. Pago de Una Pensión Alimentaria 1836-2023-00 Cuad. de Amp. Aut del 21
Blanco Flores Enoc vs. Claudia Alin García Olmedo Controv. Fam. 419-2025-02 Aut del 22
Carricho Mena Omar vs. Diana Álvaro Gallegos Controv. Fam. 131-2025-01 Aut del 25 P3
Carricho Mena Omar vs. Diana Álvaro Gallegos Controv. Fam. 2493-2024-02 Aut del 25 P3
Cedillo Vega Albela Ubaldo Suc. Test. a Bienes de 250-2024-00 Cuad. de Amp. Aut del 25 Cumpl. P2
Contreras Jiménez Francisco Javier vs. Maydeli Santamaría Martínez Controv. Fam. Tomo III 68-2023-00 Aut del 25
Contreras Jiménez Francisco Javier vs. Maydeli Santamaría Martínez Controv. Fam. Tomo IV 69-2023-00 Aut del 25
Contreras Jiménez Francisco Javier vs. Maydeli Santamaría Martínez Controv. Fam. Tomo III 67-2023-00 Aut del 25
Contreras Jiménez Francisco Javier vs. Maydeli Santamaría Martínez Controv. Fam. Tomo II 66-2023-00 Aut del 25
Contreras Jiménez Francisco Javier vs. Maydeli Santamaría Martínez Controv. Fam. Guarda y Cust. Tomo V 1770-2024-00 Aut del 25
Contreras Jiménez Francisco Javier vs. Maydeli Santamaría Martínez Controv. Fam. Guarda y Cust. Tomo V 1771-2024-00 Aut del 25
Escalante Bravo Diana Yolanda vs. Celedonio Armando Urrutia Peña Controv. Fam. Vía de Apremio, Liq de Pens Alimenticias Vencidas y No Pagad 232-2025-02 Aut del 25 P1
Farías Ramos Ignacio vs. Mendoza Araujo Alma Cecilia. Esp. Fam. T. Ap 220/2025/004, 1 Acdo.
González Carbajal Adriana y Juan González Romero Div. Sin Causa Inc. de Camb. de Guar. y Cust. Tomo II 274-2025-03 Aut del 25
Greca Martín Óscar y Otros vs. C Director del Reg. Civ. de la Ciudad de México Fam. de Proc Oral, Controv. de Filia. Rec. de Q. 455-2025-01 Aut del 24
Gregg Guereque Juan Francisco y Karla Giacinti Torres Div. Sin Causa Tomo III 1849-2024-00 Aut del 24
Gregg Guereque Juan Francisco y Karla Giacinti Torres Div. Sin Causa Tomo III 1851-2024-00 Aut del 24
Gregg Guereque Juan Francisco y Karla Giacinti Torres Div. Sin Causa Tomo V 2551-2024-00 Aut del 24
Gregg Guereque Juan Francisco y Karla Giacinti Torres Div. Sin Causa 1841-2024-00 Aut del 24
Hermosillo Almazán Liliana vs. Abdel Bruno Bolívar Millán Controv. Fam. 171-2025-01 Cuad. de Amp. Aut del 24
Jiménez Huerta Juan vs. Guadalupe Cecilia López Anacleto Ord. Civ. Div. Nec. Inc. de Cancel. de Pensión Alimenticia 1288-2024-00 Cuad. de Amp. Aut del 25 Cumpl. P1
Lacave Espinoza Leslie vs. Hernández Rivera José Roberto. Controv. Fam. T. Ap 91/2025/002, 1 Acdo.
López Morales Jerónima vs. Aguilar García su Sucesión Georgina vs. Aguilar García Jaime y Aguilar García Gustavo y Aguilar García Francisco Javier y Aguilar García María Guadalupe y Aguilar García Irma. Controv. Fam. T. Ap 591/2025/012, 1 Acdo., Controv. Fam. T. Ap 591/2025/013, 1 Acdo.
Martel Cabrera Carolina Patricia vs. Apodaca Landa Andrés Manuel. Controv. Fam. T. Ap 573/2025/001, 1 Acdo., Controv. Fam. T. Ap 573/2025/002, 1 Acdo.
Miguel Hernández Olga vs. Xicoatl Blanca Edith Pavón Miguel Controv. Fam. Alimentos, Guar. y Custodia 860-2023-00 Cuad. de Amp. Aud. del 25
Montealegre Gómez Patricia Lucía vs. Zuleta Calderón Andrés Alejandro. Controv. Fam. T. Ap 666/2025/001, 1 Acdo.
Morett Álvarez Sonia Elisa vs. Alberto Torres Díaz Controv. Fam. 506-2025-01 Aut del 25
Musalem Younis Jorge Suc. Test. a Bienes De: Cuad. de Rendición de Ctas. 2133-2024-24 Aut del 24 P3
Musalem Younis Jorge Suc. Test. a Bienes De: Cuad. de Rendición de Ctas. 2133-2024-25 Aut del 24 P3
Musalem Younis Jorge Suc. Test. a Bienes De: Expdllo. 122-2025-03 Aut del 24 P3
Musalem Younis Jorge Suc. Test. a Bienes De: Inc. Adjudicación, Entrega y Reserva de Legados 1659-2024-00 Aut del 24 P3
Musalem Younis Jorge Suc. Test. a Bienes De: Inc. de Oposición Al Inventario y Avaluo 2133-2024-26 Aut del 24 P3
Musalem Younis Jorge Suc. Test. a Bienes De: Inc. de Rendic de Ctas del Año 2014 Al 2021 2133-2024-23 Aut del 24 P3
Musalem Younis Jorge Suc. Test. a Bienes De: Inc. de Rendición de Ctas. 122-2025-04 Aut del 24 P3
Oketch Edith Adhiambo vs. Shadrack Anthony Gichohi Controv. Fam. Pensión Alimenticia, Guar. y Custodia 1964-2024-06 Aut del 24 P3
Olvera Lara Deyanira vs. Montes Chávez Jorge Alejandro. Controv. Fam. T. Ap 667/2025/002, 1 Acdo.
Olvera Olvera Jéssica Ruth vs. Iván Jiménez Zamora Controv. Fam. Segundo Inc. de Nul. de Actuaciones 400-2025-01 Aut del 25 P1
Reyes Ochoa Enrique Suc. Test. a Bienes De: Secc. Tercera 443-2025-06 Aut del 25 P3
Rodríguez Requejo María del Rocío y José Antonio Olivar Marina Div. Sin Causa Inc. para Reg. Consec Inherentes a Disoluc Vinc Matr 2186-2024-11 Aut del 24

SOLO CONSULTA
SOLO CONSULTA
SOLO CONSULTA

Saludado Díaz Eustolia Suc. Intest. a Bienes De: Tomo VII, Secc. Segunda 434-2025-43 Aut del 24 P3
Saludado Díaz Eustolia. Suc. T. Ap 434/2025/043, 1 Acdo.
Sánchez Sierra Brenda Stefany vs. Joel Nazario Jalpilla Controv. Fam. Guarda, Cust. y Alimentos 467-2025-01 Aut del 25 P1
Silva Flores Moisés Suc. Intest. a Bienes De: Proced. Especial 2516-2024-01 Aut del 25
Silva Mijares Álvaro y Josefina Gutiérrez León Div. Sin Causa Inc. de Restitución de Bien Inmueble 2620-2024-01 Aut del 25 P1

SENTENCIAS

Alba Pérez Carla Ivonne vs. Edgar Enrique Monroy Rangel Controv. Fam. Alimentos, Guar. y Cust. Tomo II 309-2024-00 Cuad. de Amp. II Sent del 22 Cumpl. P2 Cump. de Ejec.
Cruz Silva Irma Suc. Intest. a Bienes de 377-2025-01 Sent del 25 P2
Fernández Salas Miriam Vanessa vs. Mejía Palma José Luis. Controv. Fam. T. Ap 58/2025/001 Sent. Pon 1
López Martínez María de Lourdes vs. María Salomé Marte Mendoza Arrieta y Otro Fam. de Proc Oral, Pérd. de la Pat. Potest. Rec. de Q. 52-2025-01 Sent del 25 P2
Malvido Leyva Graciela Jenny vs. Francisco de la Ó Vázquez Controv. Fam. Alimentos por Comparecencia 286-2025-21 Sent del 25 P2
Martínez Espinosa María Elena vs. Jesús Fernando Gallardo Pineda Controv. Fam. Alimentos por Comparecencia Tomo V 796-2024-00 Sent del 25 Cumpl. P3
Riveira Montufar Justo Gerardo Suc. Intest. a Bienes de Rec. de Q. 402-2025-01 Sent del 24 P2
Ruíz Vega José Raúl vs. Ruíz Ordóñez J. Cruz. Cnpcyf -Jurisdicciona Voluntaria para Identidad de Persona T. Qu 305/2025/001 Sent. Pon 3
Saludado Díaz Eustolia Suc. Intest. a Bienes De: Tomo VII, Secc. Segunda 434-2025-43 Sent del 24 P3
Santoyo y Alferes Emilia. Suc. T. Ap 2255/2024/003 Sent. Pon 1
Tejeda Quiroz Herminia. Suc. T. Qu 268/2025/001 Sent. Pon 1

EL SECRETARIO DE ACUERDOS
LIC. LUIS NAVA ANTONIO

SEGUNDA SALA FAMILIAR

ACUERDOS DEL 25 DE ABRIL DEL 2025

Almanza Rivera Gabriel, su Sucesión. Suc. T. 427/2024/010 Cuad. Amp. Amp. 543/2025-III, 1, 1 Acdo.
Alvarado Barrera Isabel Paulina vs. Hernández García Marco Antonio. Controv. Fam. T. Ap 2551/2024/001, 1 Acdo.
Ballinas Aguilar María Luisa vs. Vázquez Ballinas Ariadna Vázquez Ballinas Claudia Nallely. Controv. Fam. T. 1818/2023 Cuad. Amp. Amparo, 1 Acdo.
Becerril y Martínez José Margarito. Suc. T. 26/2024/007 Cuad. Amp., 1 Acdo.
Bernal Esteban Javier vs. Zumaya Bernal Jorge Humberto. Controv. Fam. T. Ap 20/2025/001, 1 Acdo., Controv. Fam. T. Ap 20/2025/002, 1 Acdo.
Broughton Adalid Vanessa Esther Elizabeth vs. Álvarez del Real José Carlos su Sucesión. Ord. Civ. Fam. T. 1188/2024/002 Cuad. Amp. Amparo, 2 Acdos.
Cabrera Escamilla Araceli vs. Gómez Ruíz Braulio Argenis. Controv. Fam. T. Ap 642/2025/001, 2 Acdos.
Carmen Margarita Doehner Meehan vs. Brinkman de Alba Miguel. Controv. Fam. T. 2128/2024 Cuad. Amp., 1 Acdo.
De Martino Noriega Luis. Suc. T. 1644/2022 Cuad. Amp. Amparo, 1 Acdo.
Escartin Solanelles Jorge vs. Ceja Barba Lucía. Controv. Fam. T. 828/2023/004 Cuad. Amp., 2 Acdos.
Garduño Rodríguez Luis Carlos vs. Paredes Sandoval Silvia Maribel del Pilar. Controv. Fam. T. Ap 2031/2024/014, 1 Acdo.
Hernández Arias Laura Olivia vs. Valencia Rodríguez Juan Horacio Controv. Fam. 379-2025-01 Aud. del 24
Hernández Valseca Moisés vs. Díaz Lara Margarita. Controv. Fam. T. Ap 1964/2024/057, 1 Acdo.
Huerta Villanueva Karen Victoria vs. Bernal Gómez Gabriel Mauricio. Controv. Fam. T. 1835/2024/004 Cuad. Amp. Amp. 41/2025-I, 1 Acdo.
Jiménez Sandoval Adrián. Suc. T. 806/2022/048 Cuad. Amp. II, 1 Acdo.
López Guzmán Evangelina vs. Zaragoza Fuentes Miguel. Controv. Fam. T. 2374/2023 Cuad. Amp. Amparo, 1 Acdo.
Luna León Dulce María de la Concepción vs. Herrera Peralta Carlos César. Controv. Fam. T. 1676/2024/007 Cuad. Amp., 1 Acdo.
Martínez Flores Gabriela Catalina vs. Ilizaliturri Brock Ignacio. Controv. Fam. T. Ap 450/2025/012, 2 Acdos.
Plaza Porteous Ricardo vs. Abraham Farah Aída Victoria. Esp. Fam. T. Ap 2042/2024/003, 1 Acdo.
Romero Ascanio Iris vs. Bruce Zaga Hugh Controv. Fam. Cesación de Violencia Pensión Alimenticia Guar. y Cust. 886-2023-02 Acdo. del 24 Expedientillo
Romero Téllez Etelvina vs. Prado Medina Santos Ariel. Controv. Fam. T. Ap 660/2025/009, 1 Acdo., Controv. Fam. T. Ap 660/2025/010, 1 Acdo.
Salas Muñoz Jazmín vs. Montes de Oca Córdova Jesús Gilberto. Controv. Fam. T. Ap 2552/2024/002, 1 Acdo., Controv. Fam. T. Ap 2552/2024/001, 1 Acdo.
Sánchez Castillo María Concepción vs. Rodríguez López Jorge Arturo. Controv. Fam. T. 2444/2024 Cuad. Amp., 1 Acdo.
Sandoval Sánchez Sandra Aseret vs. González Roriguez Julio César. Controv. Fam. T. Ap 2247/2024, 2 Acdos.
Simg Hou Andrés. Suc. T. Qu 2349/2024/003, 1 Acdo.
Tornel Castillejos Raúl vs. Virydiana Vanessa Casas Vessi 2544-2024-05 Acdo. Pon2
Tornel Castillejos Raúl vs. Virydiana Vanessa Casas Vessi. Oral T. Ap 2544/2024/005, 1 Acdo.
Torres Carreón Francisco vs. Suc. T. 2501/2023/002 Cuad. Amp. Amparo, 1 Acdo.
Trejo Chávez Leopoldo y Vargas Pérez Justina. Suc. T. Ap 1889/2024/003, 1 Acdo.
Valle López Montserrat vs. Domínguez del Ángel Ramón. Oral T. Ap 419/2025/001, 1 Acdo.
Velázquez Sánchez Carolina vs. Valdez Maya Cristhian. Controv. Fam. T. Ap 2565/2024/001, 1 Acdo.
Vielma Lobo Luis Bertilio vs. Yolanda Sánchez Soto su Suc. Acdo. del 24 Expedientillo
Villa Becerra Juan Antonio vs. Tello Solís Verónica del Carmen. Esp. Fam. T. 183/2024 Cuad. Amp. Amp. D. C. 523/24, 1 Acdo.
Villagrán Ballesteros Francisco vs. Aguilar Stubbe Crisotenes. Esp. Fam. T. Ap 548/2025/001, 1 Acdo.
Villanueva Luna Josefina. Suc. T. Ap 413/2025/001, 2 Acdos. NO PUBLICADOS
Esquivel Rubio Lizbeth vs. Hernández Andrade Ismael Otóniel. Esp. Fam. T. Ap 273/2025/004, 1 Acdo. no Publ. del 23 Abr 2025

SENTENCIAS

Carvallo Jarpa Carolina Elena vs. Arteaga González de la Vega Francisco Manuel. Cnpcyf -Alimentos T. Ap 400/2025/001 Sent. Pon 2
Castillo Mazariego Carlos Roberto Suc. Intest. 105-2025-01 Sent. Pon2
Castillo Mazariego Carlos Roberto Suc. Intest. 105-2025-03 Sent. Pon2
Castillo Mazariegos Carlos Roberto. Suc. T. Ap 105/2025/001 Sent. Pon 2
Castillo Mazariegos Carlos Roberto. Suc. T. Ap 105/2025/003 Sent. Pon 2
Colorado Solís Martha Leticia vs. Gascón García Manuel. Ord. Civ. Fam. T. Ap 1090/2022/013 Sent. Pon 2, Ord. Civ. Fam. T. Ap 1091/2022/014 Sent. Pon 2
Colorado Solís Martha Leticia y Manuel Gascón García Div. Inc. Inc. de Pgo. de Pensión Alimenticia Def. y Una Compensa 1090-2022-13 Sent. Pon2 C-e Pon2
Colorado Solís Martha Leticia y Manuel Gascón García Div. Inc. Inc. de Pgo. de Pensión Alimenticia Def. y Una Compensa 1091-2022-14 Sent. Pon2 C-E
Figueroa Caballero Roberto Arturo. Suc. T. Ap 158/2025/001 Sent. Pon 1, Suc. T. Ap 158/2025/002 Sent. Pon 1
Hernández Benítez Viridiana vs. Jiménez Toral Raúl Controv. Fam. 338-2025-01 Sent. Pon2
Hernández Benítez Viridiana vs. Jiménez Toral Raúl. Controv. Fam. T. Ap 338/2025/001 Sent. Pon 2
Schmauk Schaeffer Nancy María Eliana su Sucesión y Schmauk Schaeffer de Zemelman Nancy y Schmauk Scheffer de Zemelman Nancy María Eliana. Suc. T. Qu 2424/2024/001 Sent. Pon 1

LA SECRETARIA DE ACUERDOS
LIC. WENDY GUADALUPE CRUZ RIVERÓN

SOLO CONSULTA
SOLO CONSULTA
SOLO CONSULTA

TERCERA SALA FAMILIAR

ACUERDOS DEL 25 DE ABRIL DEL 2025

Amézcua Pérez Xhareny vs. José Mauricio Amézcua Galán. Controv. Fam. T. 2592/2024/001 Cuad. Amp., 1 Acdo.
Arellanes Valdez Ángel vs. Vega Félix Sugey Marisela. Controv. Fam. T. Ap 63/2025/007, 1 Acdo.
Arriaga Maya Rosalía vs. Hernández Ocaña Tarcisio. Ord. Civ. Fam. T. Qu 649/2025/001, 1 Acdo.
Ávila Piña Yessel Evelina vs. Galindo Gutiérrez Marcos. Controv. Fam. T. Ap 660/2025/001, 1 Acdo.
Barriga Olvera Verónica Itzel vs. Miguel Ortiz Ignacio. Controv. Fam. T. Ap 6/2025/002, 1 Acdo., Controv. Fam. T. Ap 6/2025/001, 1 Acdo.
Becerril Miro, Jordi Albert y Luz Cecilia Álvarez González. Ord. Civ. T. Ap 1068/2021, 1 Acdo.
Benavente Niño Mariana vs. Baldomero Ceja José. Controv. Fam. T. 1124/2023 Cuad. Amp., 1 Acdo.
Botello Gómez Jennifer vs. Ruíz Hernández Julián Ignacio. Controv. Fam. T. 2082/2024/001 Cuad. Amp., 1 Acdo.
Carmona Hernández Sandra vs. Baños Hernández Hugo. Controv. Fam. T. Ap 424/2025/007, 1 Acdo.
Cervantes Salvatori Marisol vs. Vázquez Gongora Alejandro Canek. Esp. Fam. T. Ap 1807/2024/024, 1 Acdo.
Curiel Vigueras Priscila Isabel vs. Briseño Treviño Daniel Amador. Esp. Fam. T. 1228/2024 Cuad. Amp., 1 Acdo.
De Nicolás Gómez María Elena. Suc. T. 1990/2024/006 Cuad. Amp., 1 Acdo.
Del Toro Campoy Jenisse Carolina vs. Villaseñor Negroe Jorge. Esp. Fam. T. Ap 364/2025/001, 1 Acdo.
Domínguez Reyes Rebeca Isarel vs. Domínguez Roa Humberto. Controv. Fam. T. 2166/2024/001 Cuad. Amp., 1 Acdo.
García Núñez Gricelda vs. Ortega Barrera Rogelio. Esp. Fam. T. 2550/2024/001 Cuad. Amp., 1 Acdo.
González Medina Carmen Ofelia. Suc. T. Ap 739/2024, 1 Acdo.
Granados Gasca Bianca Dienitza vs. Escamilla García Enrique Agustín. Controv. Fam. T. Ap 16/2023, 1 Acdo.
Guarneros Lambarry Jéssica vs. Caracas Estrada Omar Octavio. Controv. Fam. T. 2006/2022 Cuad. Amp. Segundo, Segundo, 2 Acdos.
Guerrero Jiménez Julio Rubén vs. Mejía Sánchez Anahí Selene. Controv. Fam. T. Ap 502/2025/001, 1 Acdo.
Hernández Méndez Erendira Berenice vs. Ariza Ramírez César David. Esp. Fam. T. Ap 1759/2024, 1 Acdo.
Juárez Solano Josefina vs. Mario Daniel, Juan Carlos, y Gabriel de Apellidos Rojas Juárez. Controv. Fam. T. Ap 520/2025/011, 1 Acdo.
Llampallas Torres Altagracia vs. Llampallas Núñez María del Carmen Sara. Ord. Civ. Fam. T. 1351/2024 Cuad. Amp., 1 Acdo.
López González Isabel vs. López Mejía Miguel Ángel. Controv. Fam. T. Ap 264/2025/002, 1 Acdo.
Luis Arenal Marina. Suc. T. Ap 152/2025/034, 1 Acdo.
Lujan Irastorza Jesús Estuardo vs. Volin Bolok Lovett Alexandra. Esp. Fam. T. 1590/2023 Cuad. Amp., 1 Acdo.
Martínez Linares Agustina vs. Granillo Martínez Ángel. Controv. Fam. T. Ap 661/2025/001, 1 Acdo.
Martínez Hernández David vs. Klimovsky Fabiana. Esp. Fam. T. Ap 468/2025/013, 1 Acdo.
Matías Cruz Luis vs. Martha Edith Martínez Matías. Controv. Fam. T. 877/2024 Cuad. Amp., 1 Acdo.
Miranda Linares Teresita vs. Suc. T. Cc 1961/2024/001 Expdllo., 1 Acdo.
Miranda Mondragón Ariatna vs. Corona Juárez José Antonio. Controv. Fam. T. Ap 1924/2024/020, 1 Acdo.
Monterrosa Castillo Areli Karina vs. Ortiz Martínez Alan Marín. Juic. Oral Especial de Pérd. de la Patria Potest. T. Ap 623/2025/001, 1 Acdo.
Méndez Portuguez Juana vs. Mercado Pedraza Ismael. Esp. Fam. T. Ap 2063/2024/005, 1 Acdo.
Narchi Monroy Anuar vs. Hernández Duval Saira Yael. Controv. Fam. T. Ap 2528/2024/002, 1 Acdo.
Ortega Téllez Kathia vs. Adrián Novia Raygosa. Controv. Fam. T. Ap 433/2025/001, 1 Acdo.
Pereda Godínez Manuela. Suc. T. Ap 2156/2024/048, 1 Acdo., Suc. T. Ap 2156/2024/049, 1 Acdo., Suc. T. Ap 2156/2024/052, 1 Acdo., Suc. T. Ap 2156/2024/056, 1 Acdo., Suc. T. Ap 2156/2024/055, 1 Acdo., Suc. T. Ap 2156/2024/054, 1 Acdo., Suc. T. Ap 2156/2024/050, 1 Acdo., Suc. T. Ap 2156/2024/051, 1 Acdo.
Quintana Calderón Paula vs. Chozas Chozas Alfonso José. Ord. Civil Oral T. Ap 2113/2024/001, 1 Acdo.
Ramírez Fimbres Javier Armando vs. Del Valle Molina Alexia María. Esp. Fam. T. 2130/2024/007 Cuad. Amp., 1 Acdo.
Ramírez Nava Francisco Manuel. Suc. T. Ap 1909/2024/006, 1 Acdo.
Rangel Ruíz Carlos Vicente y Rosa María López Vázquez vs. Emmanuel Alejandro Velasco Peregrina. Controv. Fam. T. 1783/2024 Cuad. Amp., 1 Acdo.
Rebosa Álvarez Luis Francisco. Esp. Fam. T. 1918/2024/014 Cuad. Amp., 1 Acdo.
Rizo Sáinz Adriana Leticia de Nuestra Señora del Carmen vs. Zenteno Castellanos Marco Antonio. Ord. Civ. Fam. T. 2067/2024/004 Cuad. Amp., 1 Acdo.
Robles Machuca Perla Yanet vs. Pinto Gómez Romeo Adán, Controv. Fam. T. Ap 642/2025/001, 1 Acdo.
Roig Bayarri Francisco vs. Herminia García Asbun. Esp. Fam. T. 1809/2024/002 Cuad. Amp., 1 Acdo.
Rubio Pineda Silviano. Suc. T. 1097/2024 Cuad. Amp., 1 Acdo.
Sánchez Barrientos Manuel vs. Sánchez Fajardo Mireya. Suc. T. Ap 540/2025/001, 1 Acdo.
Sánchez Sánchez Napoleon vs. Méndez Arroyo Sandra. Controv. Fam. T. Ap 95/2025/001, 1 Acdo.
Sánchez Vázquez Beatriz vs. Osorio Jiménez Abel Fortino. Esp. Fam. T. Ap 2302/2024/006, 1 Acdo.
Santiz Pérez Brayan Uriel vs. Estévez Guerrero Cristina Natalia. Controv. Fam. T. 1543/2024 Cuad. Amp., 1 Acdo.
Teja Delgadillo Antonio. Suc. T. 1959/2023 Cuad. Amp., 1 Acdo.
Toapanta Cárdenas Diana Isabel vs. Pérez Pérez Rodrigo. Esp. Fam. T. 449/2025/001 Cuad. Amp., 1 Acdo.
Tovar Domínguez Ruth vs. Pereyda Pérez José. Esp. Fam. T. Ap 1173/2023 Expdllo., 1 Acdo.
Vega Morales Judith vs. David del Moral Córdoba. Controv. Fam. T. Ap 299/2025/003, 1 Acdo.
Velasco Vargas Belén Verónica vs. Medina Ávila Pedro Gustavo. Juic. Oral Especial de Pérd. de la Patria Potest. T. Ap 583/2025/001, 1 Acdo.
Velázquez Gallegos Idiana y Velázquez Gallegos Emmanuel vs. Tannos Chacón Pedro Farid. Juic. Oral de Filia. T. 1019/2024 Cuad. Amp., 2 Acdos.
Vizcaíno Talancón Arturo vs. Valdés Pruneda Sofía. Esp. Fam. T. Ap 236/2025/001, 1 Acdo.
Vizcaíno Talancón Arturo vs. Valdés Pruneda Sofía. Esp. Fam. T. Ap 2328/2024/022, 1 Acdo., Esp. Fam. T. Ap 2328/2024/023, 1 Acdo.
Xolalpa Corrales Israel vs. Alma Rosa Aguirre Berrocal. Esp. Fam. T. Ap 2615/2024/001, 1 Acdo.

SENTENCIAS

Báeza Náder Miledy vs. Mata Rivera Roberto. Controv. Fam. T. Ap 277/2025/003 Sent. Pon 3
Carcamo Ibarra Manuel vs. Rebollo Ibarra Sergio Gustavo. Ord. Civ. Fam. T. Ap 2379/2024/001 Sent. Pon 2
Hassey Matt Roberto. Suc. T. Ap 101/2025/006 Sent. Pon 2, Suc. T. Ap 101/2025/007 Sent. Pon 2
Retana Hernández Elías vs. Retana Ayala Beatriz y Gutiérrez Rizo Eduardo. Oral T. Cc 156/2025/001 Sent. Pon 1
Rodríguez Fernández Norma Corinthia vs. Ramírez Meza Alberto Antonio. Controv. Fam. T. Ap 241/2025/001 Sent. Pon 1
Torres Bonilla Rosa María Carolina. Juris. Vol. Fam. T. Ap 227/2025/001 Sent. Pon 2
Velázquez García Yadira vs. Moreno Martín Oliver. Controv. Fam. T. Ap 1574/2024 Sent. Pon 2

EL SECRETARIO DE ACUERDOS
LIC. LUIS ALBERTO RAMÍREZ GARCÉN

CUARTA SALA FAMILIAR

ACUERDOS DEL 25 DE ABRIL DEL 2025

Alva Romero Rafael Suc. Intest. 2407-2024-05 Aut. de su Fecha
Arredondo Treviño Myrna Fabiola vs. Edgar David Rodríguez García Div. Inc. de Ejecc. de Sent. 2222-2022-00 Cuad. de Amp. Aut.

SOLO CONSULTA
SOLO CONSULTA
SOLO CONSULTA

Arroyuelo Romero Adrián vs. Cindy Candy Ortega. Esp. Fam. T. Ap 2308/2024/016, 1 Acdo.
Barrios Sánchez Lourdes vs. Miguel Agustín Acevedo Muñoz Controv. Fam. Guarda y Cust. Alim. 487-2024-00 Cuad. de Amp. Aut. de su Fecha
Barrios Trujillo Alejandro César vs. Torres Pérez Elvia Ivonne. Esp. Fam. T. Ap 630/2025/018, 1 Acdo.
Bernal Barroeta Bárbara vs. Ortiz Zetina Jorge Armando. Esp. Fam. T. Ap 602/2025/007, 1 Acdo.
Calderón Escutia Ana María vs. Jaime Ruíz Lavariega Controv. Fam. 450-2024-00 Aut.
Chamosa Ruíz Adriana María Eugenia vs. Antonio Luna Guerra Otr. Perdida de la Pat. Potest. 882-2023-00 Aut.
Chavira Cervantes José Carlos vs. Salazar Alvarado María del Carmen. Controv. Fam. T. 2638/2024/001 Cuad. Amp., 1 Acdo.
Contreras Santana José Roberto vs. Romero Mayoral Diana. Controv. Fam. T. Ap 170/2025/001, 1 Acdo., Controv. Fam. T. Ap 170/2025/002, 1 Acdo.
Delgadillo Gómez Luis Pablo vs. Adalilla Pacheco Acosta Controv. Fam. Inc. de Cesación de Pens. Compensatoria Prov. 480-2024-00 Cuad. de Amp. Aut.
Díaz Campuzano Guadalupe Ivonne vs. Héctor Tapia Ugalde Controv. Fam. 1019-2024-00 Cuad. de Amp. Aut.
Díaz Murillo Gladis Mireya vs. Bjorn Thorvardarson Div. Inc. para Dirimir Controv. Inherentes Al Div. 2040-2023-00 Aut. de su Fecha -Amp
Domínguez Reyes María Luisa vs. Espinosa Cruz Manuel. Controv. Fam. T. Ap 73/2025/001, 1 Acdo.
Enríquez Arellano Gabriela vs. Madrigal Zamora Rafael. Controv. Fam. T. Ap 8/2025/001, 3 Acdos.
Flores López Juana vs. María Cristina López Patiño Notario Público 32 del Distrito Ord. Civ. Nul. de Actas y Escrituras 723-2021-00 2 Autos de su Fecha
Flores Ornelas Sofía su Sucesión. Suc. T. Ap 120/2025/003, 1 Acdo.
Fondado Alonso José Luis vs. Hermida Rascón Estefania. Esp. Fam. T. Ap 60/2025/001, 1 Acdo.
Fonseca Cornejo Verónica vs. Alcocer Ochoa Rolando. Controv. Fam. T. Ap 2006/2024/003, 1 Acdo.
Fuentes Navarrete Mauricio vs. Calva Reséndiz Liliana. Oral T. Ap 576/2025/001, 1 Acdo.
Fuentes Pérez Susan Eunice vs. Santoyo Ordóñez Javier Sebastián. Controv. Fam. T. Ap 334/2025/001, 2 Acdos.
García Lujano José Luis vs. Mendiola Gutiérrez María Angélica. Oral T. 98/2025/001 Cuad. Amp., 1 Acdo.
García Rebollo Ángel Francisco vs. Manuel López Araceli. Controv. Fam. T. Ap 557/2025/001, 1 Acdo.
García Rodríguez Mariana vs. Soto Amador Jaime. Controv. Fam. T. Ap 384/2025/003, 1 Acdo.
Garibaldi de la Teja Gloria Elena vs. León Rojas Juan José. Controv. Fam. T. Ap 2541/2024/002, 1 Acdo.
González González Mauricio vs. Mariana Jiménez Picon Otr. Acc. Deriv. de la Pat. Potest. 2313-2018-00 Cuad. de Amp. Aut. de su Fecha -Amp. 413-2024
González Santiago Javier Alberto vs. Martínez García Lesly. Juic. Oral de Filia. T. Ap 452/2025/001, 1 Acdo.
Gutiérrez Álvarez Luis vs. Farías Gutiérrez Esther. Controv. Fam. T. Ap 153/2025/002, 1 Acdo.
Herrera Alanís Cynthia Vianey vs. Ortega Ayala Mario Omar. Controv. Fam. T. 2219/2024/004 Cuad. Amp. 12 Dtto, 1 Acdo.
Isidro Torres Tania Georgina vs. Edgar Alejandro Ugalde Ramos Controv. Fam. Inc. de Pens. Alim. No Pagadas 847-2024-00 Cuad. de Amp. Aut
Jiménez Medina Paulina vs. Quezada Yaguachi Walter Eduardo. Ord. Civ. Fam. T. Ap 2292/2024/001, 1 Acdo.
Juárez Faustino Norma Patricia vs. Valencia Campos Miguel. Controv. Fam. T. Ap 2653/2024/001, 1 Acdo.
Juárez Marca Bianca Vanessa vs. Guillermo Sánchez Ramos Controv. Fam. Alim. Inc. de Pgo. de Pensiones Adeudadas y No Pagadas 1415-2024-00 Cuad. de Amp. Aut.
Juárez Villar María de Los Ángeles Tomasa vs. González Bárcenas Alberto. Controv. Fam. T. Ap 108/2025/002, 1 Acdo.
Lechuga Lule Gabriel vs. Reyna Ramírez Hernández Controv. Fam. Alim. Guar. y Cust. Reg. de Visitas y Conv. 948-2024-00 Cuad. de Amp. Aut.
Lemarroy Montanaro Marisa vs. Rafael Scandar Aiza Yunes Controv. Fam. Guarda y Cust. Alim. 1669-2023-00 Cuad. de Amp. Aut.
León Santiago Argelia vs. Ruelas Olguín Rafael. Ord. Civil Oral T. Ap 70/2025/001, 1 Acdo.
Linares Morales Rocío vs. Delgado Olvera Israel Jesús Alejandrino. Controv. Fam. T. Ap 482/2025/001, 1 Acdo.
López Hernández Ana Karen vs. Iván Calzadilla Martínez Controv. Fam. Alim. 2005-2024-03 2 Autos de su Fecha
López Portela Xarini vs. Martínez Sánchez Jesús Antonio. Ord. Civil Oral T. 2614/2024/001 Cuad. Amp., 1 Acdo.
Lorenzi Roberta vs. Marco Vavassori Div. Excep. de Incom. por Decl. 505-2024-00 Cuad. de Amp. Aut.
Luna López Claudia Ivonne vs. Molina Medinilla Mauricio Yovani. Esp. Fam. T. Ap 649/2025/006, 1 Acdo.
Manzano Villalbazo Lorena Margarita vs. Flores Ruíz Julio César. Controv. Fam. T. Ap 2298/2024/002, 2 Acdos.
Mejía Martínez Valeria Jaquelíne vs. Eduardo Gallegos Salcedo Otr. Acc. Deriv. de la Filia. Inv. de Paternidad 2133-2024-01 Aut.
Mejía Martínez Valeria Jaquelíne vs. Gallegos Salcedo Eduardo. Juic. Oral de Filia. T. Ap 2133/2024/002, 1 Acdo.
Melgoza Hernández Graciela su Sucesión. Suc. T. Ap 2491/2024/001, 2 Acdos.
Mijares Tovar Yunuen María Goretti vs. José Francisco Trejo Ibarra Controv. Fam. Alim. 1208-2013-00 Aut. de su Fecha -Amp
Moreno Gómez Rosalba vs. Baena Jiménez Enrique de Jesús. Controv. Fam. T. Ap 617/2025/001, 1 Acdo.
Morones Navarrete Gisela Alejandra vs. Monterrosas Ramírez Guillermo. Controv. Fam. T. 2599/2024/001 Cuad. Amp. 11 Dtto, 1 Acdo.
Narváez Ovando Enoc Vladimir vs. Viridiana Alcantar Soto Otr. Perdida de la Pat. Potest. 2017-2023-00 Cuad. de Amp. Aut. de su Fecha
Ochoa Ríos Enrique. Suc. T. Ap 2583/2024/005, 1 Acdo., Suc. T. Ap 2583/2024/006, 1 Acdo., Suc. T. Ap 2583/2024/007, 1 Acdo.
Orozco Bonilla Enrique Armando vs. Frida Mariana Chávez Razo Controv. Fam. 1451-2024-00 Aut.
Peregrina Torres Geraldyne vs. Flores Regalado Josué Roberto. Controv. Fam. T. Ap 424/2025/011, 1 Acdo.
Pérez Islas Blanca vs. Robles Enciso Geraldo. Controv. Fam. T. 200/2025/007 Cuad. Amp., 1 Acdo.
Pineda Pineda Blanca Perlita vs. Muñoz Tinoco Niver Asgard. Esp. Fam. T. Ap 374/2025/030, 1 Acdo., Esp. Fam. T. Ap 374/2025/029, 1 Acdo.
Ramírez Gandarilla Jimena Citlalli. Esp. Fam. T. Ap 2147/2024/001, 1 Acdo.
Ratkovich Martínez Vanesa vs. Manuel Gallardo Elizalde Controv. Fam. Inc. de Canc. Alim. 934-2023-00 Cuad. de Amp. Aut. Cuad. de Amp., Aut.
Rayón Rodríguez Guadalupe su Sucesión. Suc. T. Ap 494/2025/001, 1 Acdo.
Reyes Cruz Florita su Sucesión. Suc. T. Qu 390/2025/001, 1 Acdo.
Rojas Jasso Linda Areli vs. Medina Rueda Óscar Israel. Ord. Civ. Fam. T. Ap 2001/2024/019, 1 Acdo.
Ronquillo Almazán Mónica Alejandra vs. González Torres Eder Jesús Manuel. Controv. Fam. T. Ap 204/2025/001, 1 Acdo.
Salazar de la Rosa Hermelindo su Sucesión. Suc. T. Ap 34/2025/003, 2 Acdos.
Sánchez Medina Karen Elena vs. Lule González Omar. Controv. Fam. T. Ap 547/2025/001, 1 Acdo.
Sánchez Plata Iris del Carmen vs. Calderón Balmis David. Oral T. Ap 151/2025/001, 1 Acdo.
Sándoval López Gerardo vs. Garza Salazar Lidia Elizabeth. Controv. Fam. T. Ap 288/2025/001, 1 Acdo.
Santoyo Aldayturriaga Luis Ernesto vs. Chávez Godínez Nohemí. Esp. Fam. T. Ap 577/2025/001, 1 Acdo.
Serrano Pineda María Eugenia vs. Antonio Francisco Espinosa Ocaña J. Controv. Fam. Alim. por Comparec. Aut. de su Fecha Expllo
Sisniega Sánchez Alma Rosa vs. Isaac Rizo Vera Div. Inc. de Restitución de Menor 1329-2024-00 Aut. de su Fecha
Sisniega Sánchez Alma Rosa vs. Isaac Rizo Vera Div. Inc. de Restitución de Menor 1330-2024-00 Aut. de su Fecha
Sistema para el Desarrollo Integral de la Familia de la Ciu vs. Alvarado Monroy Alejandra y-o. Otr. Perdida de la Pat. Potes. de Men. Acogidos por Una Inst. Pub 1486-2022-00 Cuad. de Amp. 3 Autos
Soriano Badillo Adarely vs. Ramírez López Miguel Ángel. Controv. Fam. T. 2382/2024/003 Cuad. Amp., 1 Acdo.

SOLO CONSULTA
SOLO CONSULTA
SOLO CONSULTA

Vargas Argüello Patricia vs. Víctor Hugo Sánchez Rodríguez Controv. Fam. 636-2024-00 Aut. de su Fecha
Vázquez Salazar Ulises vs. Vega Mendoza Claudia Magaly. Esp. Fam. T. In 656/2025/001, 1 Acdo.
Vélez Fuentes Ricardo y Vélez Guerrero Samantha Guadalupe. Suc. T. Ap 57/2025/001, 1 Acdo.
Venegas Ramírez Karen Stephanie vs. Balderas Velázquez Guillermo. Controv. Fam. T. Ap 534/2025/002, 1 Acdo.
Villegas González Mónica Hatziri vs. Carlos René Bernal Gómez Div. Inc. de Reduc. de Pens. Alim. Prov 1901-2023-00 Cuad. de Amp. Aut.
Yáñez Bon Cristóbal vs. Flores Martínez Regina Elizabeth. Controv. Fam. T. Ap 147/2025/005, 1 Acdo.
MAL PUBLICADOS
Knestel Robert Stephan vs. Felipe Ortega Fonseca Alejandra. Juic. Oral de Filia. T. Ap 2237/2024/009, 1 Acdo., Juic. Oral de Filia. T. Ap 2237/2024/010, 1 Acdo.
Villalobos Serrano Ángel. Suc. T. Ap 643/2025/001, 1 Acdo.
SENTENCIAS
Castellanos Martínez Alejandra Josha Jandy y Martínez Hernández Refugio vs. Castellanos Martínez Aminta Esmeralda. Controv. Fam. T. Ap 101/2025/001 Sent. Pon 2
López Chávez José vs. Lidia Adriana Martínez Unda Div. Inc. de Pens. Alim. 1009-2024-00 Cuad. de Amp. Sent. P. 3 Cump. de Ejec.
Sanabria González Marcel Alejandro vs. Minuett Estefania Ramírez Sánchez Controv. Fam. Guarda, Cust. y Alim. 2130-2024-07 Sent. de su Fecha P. 1

LA SECRETARIA DE ACUERDOS
LIC. ANA LAURA MARTÍNEZ LIMA

QUINTA SALA FAMILIAR

ACUERDOS DEL 25 DE ABRIL DEL 2025

Alva Díaz Aura Jésica vs. Enrique Suárez Ramos Controv. Fam. Guarda, Cust. y Alimentos 2223-2024-02 Acdo.
Arroyo Martín del Campo Sofía vs. Guevara Bermúdez José Antonio. Ord. Civ. Fam. T. Ap 1971/2024/003, 1 Acdo., Ord. Civ. Fam. T. Ap 1971/2024/004, 1 Acdo.
Arroyo Salguero María Guadalupe vs. Alberto Iván de la Ó Heredia Controv. Fam. Alimentos 587-2024-02 Cuad. de Amp. Acdo.
Badillo Álvarez Rosalba vs. Humberto Cuevas Ochoa Controv. Fam. Incdte. de Pensiones Vencidas y No Pagadas 1751-2024-11 Acdo.
Barrera Chávez Martha Adriana vs. Ramón Ramírez Nava Controv. Fam. Alimentos por Comparecencia 1954-2024-00 Acdo.
Burgos Serrano Luis Suc. Intest. Incdte. de Impugnación de Falsedad de Documentos 2407-2024-08 Acdo.
Chávez Sánchez Mariana vs. Noé Omar Reyna Torres Controv. Fam. 1084-2024-00 Acdo. Pon. 2
Cuevas Brito José Santana vs. Ana Yadira Serrano Amador Otros Div. Sin Expresión de Causa. Incdte. de Camb. de Gda. y Cust. 902-2023-08 Acdo.
García García Alejandra Lizbeth vs. Rodríguez Rodríguez Jonathan Alberto. Controv. Fam. T. Ap 119/2025/001, 1 Acdo.
García Sánchez José Luis Suc. Test. 1936-2024-00 Cuad. de Amp. Acdo.
Gómez Fernández Jorge vs. Mireya Leticia Quevedo Torrano Otros Div. Sin Expresión de Cauda. Incdte. de Alim. (S) Compensatorios 319-2023-02 Cuad. de Amp. Acdo.
Gómez Gama Esteban Suc. Test. 2362-2024-00 Acdo.
González Castillo René vs. Lizbeth Rocío Moreno Elenes Otros Div. Sin Expresión de Causa. Incdte. de Incumplimiento de Pgo. de Pensión Provisional 1116-2021-00 Acdo. del 24
González Servín María Luisa vs. Gerónimo López Ortiz Ord. Civ. Div. Necesario. Incdte. de Liq. de la Soc. Conyugal 225-2024-02 Cuad. de Amp. Acdo. (Amparo II)
Hernández Méndez Violeta vs. Vázquez Hernández Jacobo Eduardo. Controv. Fam. T. Ap 2582/2024/002, 1 Acdo.
Hernández Vázquez Marcia Gabriela vs. Mauricio Manríquez Arreola Otros Div. Sin Expresión de Causa. Incdte. de Actual. de Interes 109-2025-01 Acdo. Expdtllo.
Hernández Vázquez Marcia Gabriela vs. Mauricio Manríquez Arreola Otros Div. Sin Expresión de Causa. Incdte. de Reg. de Visitas y Convivencias 2118-2023-14 Acdo. Expdtllo.
Hernández Vázquez Marcia Gabriela vs. Mauricio Manríquez Arreola Otros Div. Sin Expresión de Causa. Incdte. de Ejecc. de Sent. en la Vía de Apremio 2442-2019-12 Acdo. Expdtllo.
Herrejón Tecanhuey María del Rosario vs. Guardado Sánchez Ramón. Controv. Fam. T. Ap 586/2025/001, 1 Acdo.
Jiménez Fragoso Jenny vs. Alfredo Gómez Arias Controv. Fam. Alimentos, Guar. y Custodia 1239-2023-00 Acdo. del 23
Jiménez Martínez Verónica vs. Raúl Reséndiz Ríos Ord. Civ. Div. Nec. 1028-2024-00 Acdo.
Jiménez Texcalpa Paulina vs. Eduardo García Pozos Controv. Fam. Alimentos, Guar., Cust. y Reg. de Visitas y Convivencias 1520-2024-08 Acdo.
Martínez Bourguet César. Suc. T. Ap 37/2025/003, 1 Acdo.
Mata Bermejo Najwa Eldin y Mata Bermejo Sahida Darid vs. Jorge Winckler Tessin. Titular de la Not. Pub. Núm. 35 Oaxaca Ord. Civ. Nul. de Test. 925-2023-02 Acdo.
Mendoza Díaz Pedro Miguel vs. Gómez Catalán Iris María. Esp. Fam. T. Ap 40/2025/007, 2 Acdos., Esp. Fam. T. Ap 40/2025/006, 2 Acdos., Esp. Fam. T. Ap 40/2025/003, 1 Acdo.
Meza Morales Luz Denisse vs. Fernando Jefte Rosas Morales Controv. Fam. Alimentos por Comparecencia 2067-2024-02 Acdo.
Mezrage Kamahi Linda y-o. Linda Mesrage Kamahi y-o. Linda Mesr Suc. Test. Incdte. de Remoción de Albacea 1888-2024-09 Acdo. del 24 y 1 Acdo.
Munoz González Maribel vs. Martín Salas González Controv. Fam. Alimentos por Comparecencia. Incdte. de Cesación de Pensión Alimenticia 2504-2024-01 Cuad. de Amp. Acdo.
Olguín Gutiérrez Roberto vs. Stephanie Rivas Ordonez Controv. Fam. Alimentos por Comparecencia 721-2024-03 2 Acdos.
Pineda Pérez Xóchitl Citlali vs. Rodolfo Sánchez Zepeda Solic. de Div. Sin Causal Div. Sin Expresión de Causa 1317-2024-03 Cuad. de Amp. Acdo. del 24
Reyes Ramírez Esperanza y-o. Esperanza Reyes y-o. Esperanza Reyes de González Suc. Intest. Incdte. de Nul. de Actuaciones 2154-2024-02 Acdo.
Saavedra Cachon Daniela vs. Arturo Francisco Geyne Soto Otros Div. Sin Expresión de Causa. Incdte. de Reg. de Visitas y Convivencias 2388-2024-00 Acdo. del 11 Pon. 2
Silva Herbert Biaani Linnette vs. Povedano Pérez Ricardo Karim. Esp. Fam. T. Ap 2255/2024/012, 1 Acdo.
Teomitzi Cortés Sergio Tomás Suc. Intest. 1397-2024-00 Cuad. de Amp. Acdo.
Toussaint Villasenor René Alberto vs. Mayda María de Guadalupe Guerrero Uriegas Otros Div. Sin Expresión de Causa 2392-2024-00 Acdo.
Valero Manzano Anaid Elena vs. Rodrigo Cristóbal Vázquez Controv. Fam. 1437-2024-09 Cuad. de Amp. Acdo.
Vega Rosas Petra y-o. Vega Rosas Petra. Vda. de Sandoval Suc. Test. Incdte. de Remoción de Albacea 1868-2024-00 Acdo.
Vélazquez Gibraltar Estefany vs. Gerardo Campos Malagón Otros Oral Familiar. Reconoc. de Paternidad 1311-2023-02 2 Acdos. del 24
Villalpando Carranza Lyzbeth. Villalpando Carranza Iliana. S vs. María Mariana Hernández Campos. Not. Pub. Núm. 107 de Cdmx. Ord. Civ. Nul. de Test. 699-2024-00 Cuad. de Amp. Acdo. (Amparo II)
Villasenor Villanueva Luis Suc. Intest. 2349-2024-00 Acdo.
Zamora González Jhotzan vs. David Sayegh Moughrabi Ó David Sayeg Mougrabi Otros Reconoc. de Paternidad 2340-2024-02 Acdo.
Zamora González Jhotzan vs. David. Juic. Oral de Filia. T. Ap 2475/2024/004, 1 Acdo.
SENTENCIAS
Lucas Martínez Alejandra vs. Rafael Flores Trejo Controv. Fam. Incdte. de Pensiones Vencidas y No Pagadas 1623-2024-00 Sent. del 21 Pon. 2
Villalpando Acosta Alejandro vs. Karla Michelle Lepine García Controv. Fam. Incdte. de Camb. de Guar. y Custodia 1946-2024-15 Sent. del 24 Pon. 2
Villalpando Acosta Alejandro vs. Karla Michelle Lepine García Controv. Fam. Incdte. de Camb. de Guar. y Custodia 1947-2024-16 Sent. Pon. 2
Villalpando Acosta Alejandro vs. Karla Michelle Lepine García Controv. Fam. Incdte. de Camb. de Reg. de Visitas 2127-2024-17 Sent. Pon. 2

LA SECRETARIA DE ACUERDOS
LIC. CARLA ERNESTINA CARRERA CORREA

SOLO CONSULTA
SOLO CONSULTA
SOLO CONSULTA

JUZGADOS DE LO CIVIL

CUARTO DE LO CIVIL

SECRETARÍA "A"
ACUERDOS DEL 25 DE ABRIL DEL 2025

Sánchez Tepoz Luis Guillermo vs. Ramírez Zamora Juan Rafaelgarcia Fuentes Higinio Manuel. Ord. Civil Acuerdo. 1 Acdo. Núm. Exp. 1311/2019 Tomo Viii.

Aguilar Frías María del Consuelo vs. Santiesteban Juárez Carlos. Especial Hipotecario Civil Llegada de Autos. 1 Acdo. Núm. Exp. 2229/2024 Segundo Tomo.

Alva Garibay Julio César vs. García Ramírez Aurora y Director General del Registro Público de la Propiedad y del Comercio en la Ciudad de México. Ord. Civil Acuerdo. 1 Acdo. Núm. Exp. 113/2025.

Alvarado Pérez Claudia su Sucesión vs. González Alvarado Ma Elena y Huerta González Maria Elena y Alfaro Reyes Fernando. Ord. Civil 1 Acdo. Núm. Exp. 859/2021 Tomo III.

Aspuru Llorens Héctor y Guzmán Urbiola Áurea Patricia vs. Guzmán Urbiola Xavier y Pérez Grovas Sariñana Francisca Cecilia. Ord. Civil 1 Acdo. Núm. Exp. 1141/2024.

Asunsolo Fierro Manuel Dolores y Conocido También Con el Nombre de Manuel Asunsolo Fierro vs. Grupo Distribuidor Asociado de Energeticos S.A. de C.V. Ord. Mercantil 2 Acdos. Núm. Exp. 65/2025.

Auto Financiamiento Automotriz S.A. de C.V. vs. Valencia Sánchez Eder Enrique y Yniesta García Martha Patricia. Ejecutivo Mercantil 1 Acdo. Núm. Exp. 969/2022.

Autofinanciamiento Mzd S.A. de C.V. vs. Lovera Gamero Marco Polo y Lovera Gamero Gibran Jalil. Ejecutivo Mercantil M. 1 Acdo. en Expedientillo_Expediente_No_Conocido. Núm. Exp. 863/2023 Bis. 3.

Aveleida Noguez Juana vs. Banco Nacional de México S.A. Integrante del Grupo Financiero Banamex y Tarjetas Banamex S.A. de C.V. Sofomer Integrante del Grupo Financiero Banamex. Ejecutivo Mercantil Cuad. de Amp. D. C. 604/2024. 1 Acdo. en Amparo. Núm. Exp. 499/2023 Cuad. de Amp. D. C. 604/2024, Interpuesto por Juana Aveleida Noguez.

Banco Mercantil del Norte, S.A. Institución de Banca Múltiple, Grupo Financiero Banorte vs. Ortiz Reyes Rocío Sandra y Domínguez Allon Antonio. Especial Hipotecario Civil M Legajo. 1 Acdo. Núm. Exp. 69/2016 Tomo II.

Banco Mercantil del Norte, S.A., Institución de Banca Múltiple Grupo Financiero Banorte vs. Promotora de Sistemas de Información, S.A. P. I. de C.V. Ord. Mercantil M. 1 Acdo. Núm. Exp. 1255/2022 Tomo IV.

Banco Mercantil del Norte, Sociedad Anónima, Institución de Banca Múltiple, Grupo Financiero Banorte vs. Miguel Alejandro García Hernández y Otros. Especial Hipotecario Civil M. 1 Acdo. Núm. Exp. 1969/2024 Segundo Tomo.

Banco Nacional de México, S.A. Integrante del Grupo Financiero Banamex (Antes Banco Nacional de México, S.A. Institución de Banca Múltiple, Grupo Financiero Banamex- Accival, S.A. de C.V.) En su Carácter de Mandatario de Sociedad Hipotecaria Federal S. N. C vs. Miguel Ángel Salgado Parra y Otra y Pérez Zea de Salgado Alejandra. Especial Hipotecario Civil 1 Acdo. Núm. Exp. 607/2009 Tomo Dos.

Banco Santander (México) S.A. Inst. Bca. Mult. Gpo. Fno. Santander vs. Marco Antonio Ruiz González y Dora Luz Lugo de Ruiz. Especial Hipotecario Civil M. 1 Acdo. Núm. Exp. 1259/2024 Tomo II.

Barrera Ramírez Miguel Ángel vs. Barrera Ramírez José Alfonso y Crédito Algodónero de México Sociedad Anónima y Registro Público de la Propiedad y del Comercio de la Ciudad de México. Ord. Civil M Disp. 1 Acdo. Núm. Exp. 185/2025.

BBVA Bancomer, S.A. vs. Juan Carlos Blanquer Carnero y Otro. Especial Hipotecario Civil 1 Acdo. Núm. Exp. 1465/2011 Tomo III.

BBVA Bancomer S.A. Institución de Banca Múltiple Grupo Financiero BBVA hoy Bancomer México, Sociedad Anónima, Institución de Banca Múltiple, Grupo Financiero BBVA México vs. Benítez Gómez Alberto Diego y Chávez Picazo Margarita. Especial Hipotecario Civil Acuerdo. 1 Acdo. Núm. Exp. 1089/2017 Tomo II.

BBVA Bancomer S.A. Institución de Banca Múltiple, Grupo Financiero BBVA Bancomer a BBVA México, Sociedad Anónima, Institución de Banca Múltiple, Grupo Financiero BBVA México vs. Rico Martínez Marco Israel y García Riodriguez Ma. Victoria. Especial Hipotecario Civil Acuerdo. 1 Acdo. Núm. Exp. 19/2017 Tomo II.

BBVA Bancomer Sociedad Anónima Institución de Banca Múltiple Grupo Financiero BBVA Bancomer vs. Chamarro Maldonado Sergio Héctor. Especial Hipotecario Civil E. 1 Acdo. Núm. Exp. 313/2015 Tomo III.

BBVA Bancomer, S.A., Institución de Banca Múltiple, Grupo Financiero BBVA Bancomer hoy Banco Mercantil del Norte, S.A., Institución de Banca Múltiple, Grupo Financiero Banorte como Fusionante de Banco del Centro S.A. Institución de Banca Múltiple, Grupo Financiero Banco Mercantil del Norte, S.A., Institución de Banca Múltiple, Grupo Financiero Banco Mercantil del Norte, S.A., Institución de Banca Múltiple, Grupo Financiero Banorte vs. Sandoval Rabanales María Luisa. Especial Hipotecario Civil E. 1 Acdo. Núm. Exp. 751/2023 Tomo II.

Calderón Beltrán María Alejandra vs. Apoderado Legal de Inmobiliaria Decal S.A. de C.V. y Apoderado Legal de Inmobiliaria Cav S.A. Ord. Civil 1 Acdo. Núm. Exp. 695/2023.

Camacho Lacroix su Sucesión y Judith Juliana de Los Ángeles Cardel Portilla Justino vs. Luis Cuitlahuac Camacho Cardel. Ord. Civil Expresión de Agravios. 5 Acdos. Núm. Exp. 2379/2024 Tomo II.

Castell Reyes José Horacio vs. Instituto para Devolver Al Pueblo Lo Robado. Juris. Voluntaria Civil Prevención Nuevo. 1 Acdo. Núm. Exp. 233/2025.

Castillo Curiel Edith. Juris. Voluntaria Civil Acdo. Prevención. 1 Acdo. Núm. Exp. 229/2025.

Chaparro García Rosa vs. González Suárez Marisol Abigail. Ord. Civil M. 1 Acdo. Núm. Exp. 157/2025 Segundo Tomo.

Ci Banco, S.A. Institución de Banca Múltiple vs. Díaz de Portillo Jesús Ernesto y Villegas Romero Martha Hungría. Especial Hipotecario Civil M Disp. 1 Acdo. Núm. Exp. 1965/2024 Bis. 2 Segundo Tomo.

Cibanco, Sociedad Anónima Institución de Banca Múltiple en su Carácter de Fiduciario en el Fideicomiso Número F00385 vs. Jiménez Sánchez Guillermina y Guzmán Bedolla Antonio. Especial Hipotecario Civil M. 1 Acdo. Núm. Exp. 993/2024.

Corporación México Express, S. C vs. De Luna Asesoría en Comercio Exterior, S. C. (Hoy Adela de Luna González su Sucesión). Ord. Civil E. 1 Acdo. Núm. Exp. 561/2006 Tomo V.

Crédito Inmobiliario S.A. de C.V. hoy su Cesionario Banco Invex, S.A. Institución de Banca Múltiple, Invex Grupo Financiero en su Carácter de Fiduciario en el Fideicomiso Irrevocable de Administración Número 1301 vs. Padilla Rivera Arturo y Sepúlveda Pulido Aurora. Especial Hipotecario Civil M. 1 Acdo. Núm. Exp. 457/2010 Tomo Dos.

Crédito Inmobiliario, Sociedad Anónima de Capital Variable, Sociedad Financiera de Objeto Múltiple, Entidad No Regulada su Cesionaria Banco Invex Sociedad Anónima, Institución de Banca Múltiple, Invex Grupo Financiero, Fiduciario Únicamente en su Carácter de Fiduciario del Fideicomiso Identificado Con el Número 1301 hoy su Cesionaria Dessetec Desarrollo de Sistemas, Sociedad Anónima de Capital Variable vs. Francisco Javier Gómez Rodríguez. Especial Hipotecario Civil M. 1 Acdo. en Expedientillo_Expediente_No_Conocido. Núm. Exp. 693/2020.

Daimler Financial Services México, S. de R. L. de C.V. vs. Castañón Herrera Eukid. Especial Mercantil Mercantil E. 1 Acdo. Núm. Exp. 1129/2024.

Di + C Arquitectos Sociedad Anónima de Capital Variable vs. Palacios Noyola Fulgencio y Granados Galicia Gloria Erendira. Especial Hipotecario Civil R. 1 Acdo. Núm. Exp. 1350/2019 CuadernO V.

Fianzas y Cauciones Atlas, S.A. vs. Reisco Operadora de Servicios, S.A. de C.V. y Sánchez y Lara Sandra Laura. Especial de Fianzas Mercantil Acuerdo. 1 Acdo. Núm. Exp. 383/2024 Tomo II.

Flores Ríos Zito Enrique vs. Ortega Morales Jorge y Morales Colín Pedro. Ord. Civil M. 1 Acdo. Núm. Exp. 1545/2024 Segundo Tomo.

García Velázquez Araceli vs. Blobaum Tlatelpa Virginia Araceli. Ejecutivo Mercantil E. 1 Acdo. Núm. Exp. 1813/2024.

Gómez García Maye Genoveva, Gómez García Javier, Gómez García Roberto, Gómez Lara Mariana y Gómez Lara Javier Alejandro vs. Gómez García José Antnio su Sucesión por Conducto de su

SOLO CONSULTA
SOLO CONSULTA
SOLO CONSULTA

Albacea Mayela Jocelyn Gómez Ramírez, Téllez Andrade Luis Antonio, Morales Virgen Daniel Enrique, Camacho Basurto Julio César y Padilla & Bujalil, S. C. Ord. Civil M. 1 Acdo. Núm. Exp. 1269/2022 Tomo II.

González Domínguez Alejandra Ailed vs. Fertyplace Lindavista Servicios de Medicina Reproductiva Solís y Asociados Sc. Ord. Civil Acuerdo. 1 Acdo. Núm. Exp. 2723/2024.

Gudiño Tapia Martín Alejandro vs. Telas y Decoraciones del Río Sociedad Anónima de Capital Variable y del Río Benítez Andrés y y-o. Andrés e del Río Benítez y y-o. Andrés Eugenio del Río Benítez. Ejecutivo Mercantil 1 Acdo. Núm. Exp. 87/2024 Tomo II.

Hernández Bahena Antonio vs. Hernández Bahena Francisco. Juris. Voluntaria Civil 1 Acdo. Núm. Exp. 207/2025.

Hernández Gómez Luz María y Hernández Marmolejo Carlos vs. Cttsa Corredor Tepalcates Tacubaya, S.A. de C.V. por Conducto de su Presidente de Consejo de Administración, Señor Martín Ortiz Tejeda. Ord. Mercantil Cerrar Tomo. 1 Acdo. Núm. Exp. 527/2023.

Hernández Gómez Luz María y Hernández Marmolejo Carlos vs. Cttsa Corredor Tepalcates Tacubaya, S.A. de C.V. por Conducto de su Presidente de Consejo de Administración, Señor Martín Ortiz Tejeda. Ord. Mercantil Acuerdo. 2 Acdos. Núm. Exp. 527/2023 Tomo II.

HSBC México S.A. Institución de Banca Múltiple Grupo Financiero HSBC División Fiduciaria Únicamente en su Carácter de Fiduciario en el Fideicomiso F/258040 vs. Pereda González Rosa Elena. Ejecc. de Garantías Otorgadas Mediante Prenda Sin Transmisión de Pos. y Fideicomiso de Garantía (Procedimiento Extrajudicial) Mercantil Acuerdo. 1 Acdo. Núm. Exp. 837/2019.

HSBC México S.A. Institución de Banca Múltiple Grupo Financiero HSBC División Fiduciaria en su Carácter de Fiduciario en el Fideicomiso No F234036 vs. Velázquez Lascano Joaquín. Juris. Voluntaria Civil Acuerdo. 1 Acdo. Núm. Exp. 825/2024.

Instituto del Fondo Nacioanal de la Vivienda para los Trabajadores Infonavit vs. Gavia Rivas Dalía Vanesa. Ord. Civil Llegada de Autos. 1 Acdo. en Expedientillo. Núm. Exp. 225/2025.

Instituto del Fondo Nacional de la Vivienda para los Trabajadores Infonavit vs. González Aguirre Laura. Especial Hipotecario Civil Expedientillo. 2 Acdos. Núm. Exp. 247/2015.

Islas Brito Gerardo Luis vs. Pents Cerezo Kees Cornelis. Ord. Civil M. 1 Acdo. Núm. Exp. 1563/2024.

Jiménez Lastra José Luis vs. Serrato Ruíz Manuel. Ord. Civil M Disp. 1 Acdo. Núm. Exp. 377/2024.

Juárez del Valle Antonio y de la Rosa Nieto Susana vs. Román Mendoza María Candelaria y Hernández Sánchez Miguel Ángel. Ord. Civil M. 2 Acdos. Núm. Exp. 505/2018 Tomo IV.

Liverpool Pc S.A. de C.V. vs. García Aguilar Adasonia. Ejecutivo Mercantil Acuerdo. 2 Acdos. Núm. Exp. 1231/2023.

M. A. G. T. Ord. Civil Cuad. de Amp. 2079/202- IV. 1 Acdo. en Amparo. Núm. Exp. 2079/2023 Cuad. de Amparo Promov. por el Menor M. A. G. T.

Marroquín Torres Martha Verónica vs. BBVA Seguros México, Sociedad Anónima de Capital Variable, Grupo Financiero BBVA México, Ord. Civil M. 1 Acdo. Núm. Exp. 351/2021 Bis. 1 Tomo II.

Martínez Calderón Alicia vs. Martínez Calderón Jorge. Ord. Civil E. 1 Acdo. Núm. Exp. 51/2024.

Martínez Mabel Entzana vs. Alcon Andrade María Guadalupe y Cisneros Martínez Pascual. Ord. Civil M. 1 Acdo. Núm. Exp. 1543/2024 Tercer Tomo.

Mercader Financial S.A. Sofom Er vs. Cordinado 66 S.A. de C.V. y Pérez Corona Daniel y Pérez Sotelo Daniel y Torres García Carlos. Ejecutivo Mercantil Cuad. de Amp. 1 Acdo. en Amparo. Núm. Exp. 913/2023 1006/2024 VI Promov. por Carlos Torres García.

Molina Rodríguez Lilia Nieves vs. Bada Trading S.A. de C.V. y Joon Choi Kwon. Controversias de Arrendamiento Civil 1 Acdo. Núm. Exp. 269/2023.

Nieves Panamá Julia Yrosales Rivera Joaquín vs. Sánchez Torres Luis, Servicios Administrativos Accsa Sociedad Civil, Axxa Seguros S.A. de C.V. Ygrupo Nacional Provincial Sab. Ord. Civil Acuerdo. 1 Acdo. Núm. Exp. 377/2021 Tomo IV.

Nr Finance México S.A. de C.V. vs. Ventura Escobar Regula. Ejecutivo Mercantil M- 119. 5 Acdos. Núm. Exp. 657/2022.

Oportunidades para Emprendedores S.A. P. I. de C.V., Sociedad Financiera de Objeto Múltiple, E. N. R vs. Somatics Automotriz S.A. de C.V., Guzmán Carreto José Edgar, Juárez Roldán Jaime y Ortigoza Centeno Luis. Ejecutivo Mercantil Acuerdo. 1 Acdo. Núm. Exp. 871/2018 Tomo II.

Paredes Meza Norma Patricia vs. Banco Nacional de México S.A. Integrante del Grupo Financiero Banamex (Citibanamex). Especial Hipotecario Civil Acuerdo. 1 Acdo. Núm. Exp. 955/2024.

Prida Servicios Corporativos, S.A. P. I de C.V. vs. Valma Corporativo en Comercio Exterior S.A. de C.V. Ord. Mercantil M. 1 Acdo. Núm. Exp. 489/2019 Bis. 2 Tomo II.

Riva Palacio Herrera Carlos vs. Valadez Anguiano Asención y Vargas Sánchez Javier y Registro Público de la Propiedad y de Comercio de la Ciudad de México y Secretaria de Desarrollo Urbano de la Ciudad de México. Ord. Civil 1 Acdo. Núm. Exp. 989/2022 Tomo II.

Rivera Huerta Martha Patricia vs. Rivera Zúñiga Jesús. Ord. Civil M. 1 Acdo. Núm. Exp. 159/2025.

Rosete Rojo Héctor y Rosete Rojo Fernando vs. Rosete Escalante Liliana y Notario Público Número 62 de la Ciudad de México y C Director del Registro Público de la Propiedad y de Comercio de la Ciudad de México y C Director del Archivo General de Notarias de la Ciudad de México. Ord. Civil Admisorio. 1 Acdo. Núm. Exp. 227/2025.

Ruíz Salazar Gerardo vs. Venegas Méndez Luis Alfonso. Medios Preparatorios Civil M. 1 Acdo. Núm. Exp. 247/2024.

Sánchez Barrios Diana vs. Maerker Salmon Denise y Televisa S.A. de C.V. y Grupo Televisa S.A. B., María Fátima Monterrosa Pérez y Jorge Valentín Ulloa Villalobos. Ord. Civil Acuerdo. 1 Acdo. Núm. Exp. 475/2021 Tomo V.

Sánchez y Sánchez (Quien También Acostumbra Utilizar el Nombre de Julio Sánchez Sánchez y Julio Sánchez) Julio vs. Zavala Morales Guadalupe. Ord. Civil 1 Acdo. Núm. Exp. 1771/2024 Tomo II.

Sandoval Reyes Arturo vs. Muñoz Pérez Eleazar. Ord. Civil Acuerdo. 2 Acdos. Núm. Exp. 231/2024.

Scotiabank Inverlat S.A. Institución de Banca Múltiple Grupo Financiero Scotiabank Inverlat vs. Spindel Rippa Mario. Especial Hipotecario Civil Acuerdo. 3 Acdos. Núm. Exp. 957/2024.

Scotiabank Inverlat, Sociedad Anónima, Institución de Banca Múltiple, Grupo Financiero Scotibank Inverlat vs. Jiménez Palacios Juan Antonio. Especial Hipotecario Civil M. 1 Acdo. Núm. Exp. 1093/2024.

Scrap II S. de R. L. de C.V. vs. Ugalde Maldonado Ludivina. Esp. Hip. Expedientillo. 2 Acdos. Núm. Exp. 1327/2008.

Sistema de Crédito Automotriz S.A. de C.V. vs. Ligonio Ligonio Celestino y Pérez Galmiche Edy y También Utiliza el Nombre de Eddy Pérez Galmiche y Ramírez Montejo María de Jesús y Ligonio Ligonio Rubizel. Vía de Apremio Civil Expedientillo. 2 Acdos. en Expedientillo. Núm. Exp. 571/2022 Bis. 2.

Sociedad Cooperativa de Vivienda y Servicios Habitacionales Poder Popular Sociedad Cooperativa Limitada vs. Reyes Menchaca Mario Alberto. Ord. Civil 1 Acdo. Núm. Exp. 537/2021.

Sociedad Hipotecaria Federal S. N. C Institución de Banca de Desarrollo vs. Quiroga Velázquez Jesús. Especial Hipotecario Civil I. 2 Acdos. Núm. Exp. 142/2017.

Sociedad Hipotecaria Federal S.N.C. Institución de Banca de Desarrollo vs. Paz Nava Jaime Alejandro y Otra. Esp. Hip. M. 1 Acdo. Núm. Exp. 1249/2007.

Toyota Financial Services México S.A. de C.V. vs. Garduño Jiménez Érika. Ejecutivo Mercantil M. 1 Acdo. Núm. Exp. 1041/2023.

Veolia Agua Aguascalientes México, S.A. de C.V. vs. Nacional Financiera, S.N.C., Institución de Banca de Desarrollo, División Fiduciaria, como Fiduciaria del Fideicomiso 80093 y Municipio de Aguascalientes. Ord. Mercantil 6 Acdos. Núm. Exp. 1123/2023 Tomo II.

Vértiz Hernández Francisco vs. Grupo Mexicano de Seguros S.A. de C.V. Ord. Civil Reb. No Contesta Agravios. 1 Acdo. Núm. Exp. 1189/2024.

Vfs México S.A. de C.V. Sociedad Financiera de Objeto Múltiple Entidad No Regulada vs. Palacios Sánchez José Guadalupe y Vanegas Olivares María Luisa. Convencional O. Preferente Mercantil 1 Acdo. Núm. Exp. 2203/2024.

Villarreal Sánchez Manuel. Juris. Voluntaria Civil 1 Acdo. Núm. Exp. 2149/2024.

Del Ángel del Ángel Ramón y Cruz Matías Elizabeth vs. Grupo Mexicano de Seguros S.A. de C.V. Ord. Civil Acuerdo. 1 Acdo. Núm. Exp. 93/2025.

MAL PUBLICADOS

Cetelem S.A. de C.V. Sofom E. R vs. Sanabria Arias Joaquín. Ord. Civil 1 Acdo. Núm. Exp. 801/2023.

SOLO CONSULTA
SOLO CONSULTA
SOLO CONSULTA

Rialva S.A. de C.V. vs. Grupo Invasor de Predios que Se Hace Llamar Nucleo Agrario Ejidal Denominado Iztapalapa, Delegación Iztapalapa y/o Ejidatarios del Pueblo de Iztapalapa. Ord. Civil 1 Acdo. Núm. Exp. 801/2013 Tomo II.

AUDIENCIA

Saltiel Miranda Lily vs. Saltiel Miranda Jacobo, Saltiel Miranda Alfredo, Aurosal S.A. de Cv, Beltrán Carriles Fabio Arturo Francisco, Beltrán López Fabio y C Director del Registro Público de la Propiedad y del Comercio de la Ciudad de México. Aud. Ord. Civil. 1 Audiencia. Núm. Exp. 115/2021 Tomo III.

EL SECRETARIO DE ACUERDOS
LIC. VÍCTOR HUGO GUZMÁN GARCÍA

SECRETARÍA "B"
ACUERDOS DEL 25 DE ABRIL DEL 2025

Administradora Fome 1 Sociedad de Responsabilidad Limitada de Capital Variable vs. Villegas de Los Santos Leonardo y Tinoco Rodríguez Carmen. Especial Hipotecario Civil I. 2 Acdos. Núm. Exp. 2602/2024.

Administradora Fome 2 S. de R. L. de C.V. vs. Paredes Sánchez Graciela y Coronel Paredes Guadalupe Yadira. Especial Hipotecario Civil I. 1 Acdo. Núm. Exp. 1532/2024.

Administradora de Plazas y Bazares Premium S.A. de C.V. vs. Morata Gallardo Juanita. Ord. Civil I. 1 Acdo. Núm. Exp. 1060/2024.

Am Capital S.A. de C.V. vs. Constructora Inmobiliaria Amarelo S.A. de C.V. Ord. Mercantil R. 1 Acdo. Núm. Exp. 350/2024.

Arrendadora y Factor Banorte, S.A. de C.V. Sociedad Financiera de Objeto Múltiple, Entidad Regulada, Grupo Financiero Banorte y Banco Mercantildel Norte, S.A., Institución de Banca Múltiple, Grupo Financiero Banorte vs. Cartograf, S.A. de C.V. Paramo Riestra Juan José. Providencias Precautorias Mercantil Cuad. de Amp. 620/2021- 3. 1 Acdo. en Amparo. Núm. Exp. 256/2021 Bis. 1 Amparo 620/2021- 3.

Arteaga Reyes Ma de Los Ángeles Gregoria vs. Regino Ferrer Gloria su Sucesión y También Conocida como Gloria Regino de Eslava y C Director del Registro Público de la Propiedad y del Comercio de la Ciudad de México. Ord. Civil R. 1 Acdo. Núm. Exp. 2108/2024.

Asociación de Inquilinos del Edificio de Zaragoza Asociación Civil vs. Alfredo Martínez Zambrano. Ord. Civil. 1 Acdo. Núm. Exp. 450/2023.

Autofinanciamiento Total S.A. de C.V. vs. Arroyo Bernal Patricia. Actos Prejudiciales Civil Cuad. de Amp. 1374/2024. 1 Acdo. en Amparo. Núm. Exp. 1052/2011 Amparo 1374/2024- IV Promov. por Patricia Arroyo Bernal.

Azul 4o, S.A. de C.V. vs. Ramón Enrique Dona Río Rada. Ejecutivo Mercantil I. 1 Acdo. Núm. Exp. 1906/2024 Tomo Tres.

B Drive It, S.A. de C.V. vs. Engine Core S.A. de C.V. Ord. Mercantil R. 1 Acdo. Núm. Exp. 58/2025.

Banca Afirme Sociedad Anónima Institución de Banca Múltiple Afirme Grupo Financiero vs. Peronda México, S.A. de C.V. Providencias Precautorias Mercantil I. 1 Acdo. Núm. Exp. 8/2019 Bis. 2 Tomo II.

Banco Base S.A. Institución de Banca Múltiple Grupo Financiero Base vs. Drentec S.A. de C.V. y García Hernández Francisco Javier y Arrieta Hernández Víctor Federico y Administración Leonesa S.A. de C.V. Ejecutivo Mercantil. 2 Acdos. Núm. Exp. 844/2023.

Banco Covalto Sociedad Anónima Institución de Banca Múltiple, antes Banco Finterra Sociedad Anónima Institución de Banca Múltiple vs. Inco Mobile S.A. de C.V. y Imagina Usb S.A. de C.V. y López Valdés Ricardo y Román Alonso Rodrigo. Ejecutivo Mercantil R. 1 Acdo. Núm. Exp. 438/2021 Tomo III.

Banco Santander México, S.A., Institución de Banca Múltiple, Grupo Financiero Santander México vs. Multiservicios Valle del Tangamanga, S.A. de C.V. y Lomelí Rodríguez Gabriel. Providencias Precautorias Mercantil I. 1 Acdo. Núm. Exp. 1148/2022 Tomo II.

Banco Santander México, S.A., Institución de Banca Múltiple, Grupo Financiero Santander México vs. Sánchez Rivera Yazareth Alejandra. Especial Hipotecario Civil I. 1 Acdo. Núm. Exp. 1138/2022.

BBVA México, S.A. Institución de Banca Múltiple, Grupo Financiero BBVA México antes BBVA Bancomer S.A. Institución de Banca Múltiple, Grupo Financiero BBVA Bancomer vs. Villeda Chávez Sandra Lidia y Fraga González Víctor. Especial Hipotecario Civil R. 1 Acdo. Núm. Exp. 666/2019.

BBVA Bancomer S.A. Institución de Banca Múltiple Grupo Financiero BBVA Bancomer hoy BBVA México, S.A. Institución de Banca Multipli Grupo Financiero BBVA México, hoy su Cesionaria Banco Mercantil del Norte S.A. Institución de Banca Múltiple, Grupo Financiero Banorte vs. Verdugo Paniagua Julián Israel. Especial Hipotecario Civil I. 1 Acdo. Núm. Exp. 2/2021 Cuad. II.

BBVA Bancomer, Sociedad Anónima, Institución de Banca Múltiple, Grupo Financiero BBVA Bancomer hoy su Cesionaria Banco Mercantil del Norte Sociedad Anónima, Institución de Banca Múltiple, Grupo Financiero Banorte vs. Solís Sangrador Arturo y Canales Chávez Reyna Olivia. Especial Hipotecario Civil. 1 Acdo. Núm. Exp. 132/2014 Bis. 1 Tomo II.

BBVA México, S.A. Institución de Banca Múltiple, Grupo Financiero BBVA México antes BBVA Bancomer S.A. Institución de Banca Múltiple, Grupo Financiero BBVA Bancomer vs. González Ortiz Óscar. Especial Hipotecario Civil. 1 Acdo. Núm. Exp. 1124/2016 Cuad. II.

Benítez de la Rosa José Luis y Martínez Posadas Claudia vs. Garatachia Rojas Juan Alberto y Gómez Villagrán Guadalupe. Ord. Civil. 1 Acdo. Núm. Exp. 1016/2024.

Bienes Programados Sociedad Anónima de Capital Variable vs. Gutiérrez del Castillo Juan Miguel. Especial Hipotecario Civil I. 1 Acdo. Núm. Exp. 1034/2019 Cuad. II.

Carballido Acevedo José Antonio. Controversias de Arrendamiento Civil I. 1 Acdo. Núm. Exp. 1120/2024.

Chávez Carvajal Hugo vs. Carvajal Medellín María Dolores. Ord. Civil R. 1 Acdo. Núm. Exp. 778/2024.

Cibanco S.A. Institución de Banca Múltiple en su Carácter de Fiduciario del Fideicomiso Irrevocable Identificado Con el Número F/0237 vs. González Carpio Heriberto. Especial Hipotecario Civil I. 1 Acdo. Núm. Exp. 594/2017.

Cibanco, Sociedad Anónima Institución de Banca Múltiple (Anteriormente Denominada como The Bank Of New York Mellon, Sociedad Anónima, Institución de Banca Múltiple y Causahabiente de Banco J. P. Morgan Sociedad Anónima, Institución de Banca Múltiple, J. P. Morgan Grupo Financiero, División Fiduciaria como Fiduciario en el Fideicomiso F/00388) hoy su Cesionario Banco Actinver S.A., Institución de Banca Múltiple Actinver Grupo Financiero vs. Castillo Cruz Areli. Especial Hipotecario Civil I. 1 Acdo. Núm. Exp. 870/2017.

Ckd Activos 8 Sociedad Anónima Promotora de Inversión de Capital Variable vs. Domínguez Casarrubias Armando. Especial Hipotecario Civil R. 1 Acdo. Núm. Exp. 1626/2024.

Credix Gs Sociedad Anónima de Capital Variable Sociedad Financiera de Objeto Múltiple Entidad No Regulada vs. Posselt Zorrilla Juana María. Vía de Apremio Civil. 1 Acdo. Núm. Exp. 2450/2024.

Díaz G Mireya y Mireya Díaz Garduza vs. Negrete Norma y Norma Negrete Guerrero. Controversias de Arrendamiento Civil Cuad. de Amp. D. C. 772/2024. 1 Acdo. Núm. Exp. 252/2024.

Factoring Corporativo S.A. de C.V. Sociedad Financiera de Objeto Múltiple Entidad Regulada vs. Silos Moreno Juan de Dios. Ejecutivo Mercantil I. 1 Acdo. en Expedientillo. Núm. Exp. 1136/2023.

First Home Solutions Sociedad Anónima Promotora de Inversión de Capital Variable vs. Ruíz Méndez Alberto Raúl. Especial Hipotecario Civil R. 1 Acdo. Núm. Exp. 1606/2024.

Fundación Bringas Haghenbeck Iap vs. Silva Martínez Felipe. Controversias de Arrendamiento Civil R. 1 Acdo. Núm. Exp. 2714/2024.

García Flores Juan O. Juan Yrineo García Flores O. Juan García F. su Sucesión vs. Luis Francisco Mora García y Otros. Ord. Civil I. 1 Acdo. Núm. Exp. 1984/2024.

Gras Montalvo Margarita vs. Coronado Estrada Adrián. Ord. Civil R. 1 Acdo. Núm. Exp. 124/2024.

Gualajara & Enríquez Soluciones S.A. de C.V. vs. Aceves Hernández Alain Wockhardt Farmacéutica S.A. de C.V. Ejecutivo Mercantil I. 1 Acdo. Núm. Exp. 1274/2019 Tomo III.

Hernández Méndez María Guadalupe y Henandez Méndez Ibeth Concepción y Hernández Méndez Joshua Athan Urriaga vs. Hernanez Bustos Gustavo y Hernández Bustos Jesús. Ord. Civil I. 1 Acdo. Núm. Exp. 202/2025.

Hir Pyme S.A. de C.V. Sofom E. N. R vs. Hosting Business World S.A. de C.V. y Guadarrama Castro Manuel. Ejecutivo Mercantil I. 1 Acdo. Núm. Exp. 2508/2024 Segundo Tomo.

HSBC México S.A. Inst. Bca. Mult. Gpo. Fno. HSBC Div. Fid. en su Carácter de Fiduciario en el Fideicomiso Identificado Administrativamente F/25396 vs. Toledo Estrada Adalberto. Especial Hipotecario Civil I. 1 Acdo. Núm. Exp. 2564/2024.

SOLO CONSULTA
SOLO CONSULTA
SOLO CONSULTA

HSBC México S.A. Institución de Banca Múltiple Grupo Financiero HSBC División Fiduciaria vs. Pérez Trujillo Adrián. Especial Hipotecario Civil I. 1 Acdo. Núm. Exp. 1566/2010 Bis. 2 Tomo II.

HSBC México S.A. Institución de Banca Múltiple, Grupo Financiero HSBC División Fiduciaria en su Carácter de Fiduciario en el Fideicomiso Irrevocable Número F/243264 vs. García Ramírez María Guadalupe y Ortega Jesús Alberto. Especial Hipotecario Civil I. 1 Acdo. Núm. Exp. 146/2019 Cuad. II.

HSBC México Sociedad Anónima Institución de Banca Múltiple Grupo Financiero HSBC División Fiduciaria en el Fideicomiso Número F/234036 vs. Joel Cuevas Rodríguez. Especial Hipotecario Civil. 1 Acdo. Núm. Exp. 1366/2024.

HSBC México, S.A. Institución de Banca Múltiple Grupo Financiero HSBC División Fiduciaria en su Carácter de Fiduciario en el Fideicomiso No. F/234036 vs. Mauricio Flores Vigueras. Especial Hipotecario Civil I. 1 Acdo. Núm. Exp. 1198/2018 Bis. 1.

Inmobiliaria Trinidad S.A. de C.V. vs. Gutiérrez del Ángel Alfredo Arturo y del Ángel Campos Celedonia Rosario. Ord. Mercantil I. 1 Acdo. Núm. Exp. 690/2021 Tomo IV.

Instituto de Seguridad y Servicios Sociales de Los Trabajadores del Estado a Través de su Fondo de la Vivienda Fovissste vs. Olascoaga Domínguez Óscar Rodolfo y Gómez García Graciela. Especial Hipotecario Civil I. 1 Acdo. Núm. Exp. 1094/2024.

Instituto del Fondo Nacional de la Vivienda para los Trabajadores vs. López García Luis Fernando. Especial Hipotecario Civil Cuad. de Amp. 1327/2024-I. 1 Acdo. en Amparo. Núm. Exp. 1078/2014 Amparo 1327/2024- 1 Promov. por Carlos Homer Magdaleno Aguilar.

Intercam Banco S.A. Institución de Banca Múltiple Intercam Grupo Financiero vs. Fidelity Trading Group S.A. de C.V. y Otros. Especial Hipotecario Civil R. 1 Acdo. Núm. Exp. 1388/2024.

Jarash Cado Laura María vs. Inmobiliaria Ejea Sociedad Anónima. Ord. Civil R. 1 Acdo. Núm. Exp. 1806/2024.

Jiménez Pérez Rosa vs. Seguros Banorte S.A. de C.V. Grupo Financiero Banorte. Ord. Civil I. 1 Acdo. Núm. Exp. 740/2024 Tomo II.

José Luis Cervantes Islas vs. Inversiones Urba S.A. y Terán Arroyo Primitivo y C Director del Registro Público de la Propiedad y del Comercio de la Ciudad de México. Ord. Civil I. 1 Acdo. Núm. Exp. 350/2023.

Komatsu Maquinarias México, S.A. de C.V. vs. Fusión Eléctrica de México S.A. de C.V. Vera Gómez Leovardo. Ejecutivo Mercantil I. 1 Acdo. Núm. Exp. 746/2020.

Layolle Nilsen Karin vs. Luis Sánchez Renero Rangel También Conocido como Luis Sánchez Renero y Fernando Guevara González. Ord. Civil I. 1 Acdo. Núm. Exp. 1322/2019 Tomo VI.

Lezama Barreda Alejandro vs. Segura Gómez Liliana Antonia. Ord. Civil I. 1 Acdo. en Expedientillo_Expediente_No_Conocido. Núm. Exp. 26/2018.

López García Andrés vs. Ruyiro Constructora S.A. de C.V. Ord. Civil R. 1 Acdo. Núm. Exp. 1188/2024.

Mabucapa I Sociedad de Responsabilidad Limitada de Capital Variable vs. Álvarez Arceo Guillermo. Especial Hipotecario Civil I. 1 Acdo. en Expedientillo. Núm. Exp. 530/2024.

Mabucapa I, Sociedad de Responsabilidad Limitada de Capital Variable vs. Girón Escobar Juan José. Especial Hipotecario Civil I. 1 Acdo. Núm. Exp. 1132/2022.

Mapfre México S.A. antes Mapfre Tepeyac, S.A. vs. Waldos Dólar Mart. de México S. de R. L. de C.V. Ord. Civil I. 1 Acdo. Núm. Exp. 94/2020 Tomo III.

Martínez Menéndez Acacia María de la Concepción vs. Saravia Merino Christopher y Sánchez Ramírez María de Lourdes. Controversias de Arrendamiento Civil I. 1 Acdo. Núm. Exp. 776/2023 Tomo III.

Medina Gómez Patricia Isabel vs. Sánchez Gruber José Marcial en su Carácter de Administrador del Condominio Arquímedes 119, Michel Robert Oudijk, Carlos Alberto Ortíz Solalinde, Erik Christoffer Ceballos Pressler, María Castañeda de la Paz y Jorge Cervantes Pacheco, todos Éstos en su Carácter de Miembros del Comité de Vigilancia del Condominio Arquímedes 119. Ord. Civil R. 1 Acdo. Núm. Exp. 2296/2024 Cuad. III.

Mendoza Morales Blanca Estela vs. Carmona Lira Mercedes Isabel, Aguirre Gamboa Adolfo Hugo su Sucesión, Registro Público de la Propiedad y de Comercio de la Ciudad de México. Ord. Civil R. 2 Acdos. Núm. Exp. 9/2020 Tomo II.

Mercado Sosa Michelle Paulina y Mercado Manrique José Mauricio vs. Cirugía Ambulatoria Medici S.A. de C.V. y Medina Andrade Luis Ángel y Vargas Paredes Sahid. Ord. Civil R. 2 Acdos. Núm. Exp. 272/2024 Cuad. II.

Miranda González Ilse Cecilia vs. Transportes Unidos Castañeda Sapi de C.V. y Axa Seguros S.A. de C.V. Ord. Civil I. 1 Acdo. Núm. Exp. 2028/2024 Tomo III.

Petersen Greiser Peter Paul vs. Héctor Francisco Serrano Dávila. Ejecutivo Mercantil I. 1 Acdo. Núm. Exp. 1956/2024.

Promotora Feltanin S.A. de C.V. y Tawil Laniado Raquel y Klein Stern Bernardo vs. Martínez Gordillo Juan Luis y Martínez Calderón Laura Bertha. Controversias de Arrendamiento Civil R. 1 Acdo. Núm. Exp. 362/2024.

Recuperadora de Deuda Hipotecaria, S. de R. L. de C.V., hoy su Cesionaria Ivonne Lizbeth Larin Godínez vs. Juárez Chaparro Gloria Eugenia. Especial Hipotecario Civil. 1 Acdo. Núm. Exp. 148/2017.

Rivera Barragán Sandra Luz vs. Gutiérrez Bobadilla Edgar, Delgado Cano María Estela Quien También Acostumbra a Usar Los Nombres de Ma. Estela Delgado Cano, Ma. Estela Delgado C. y María Estela Delgado Cano de Gutiérrez. y Banco Nacional de México, S.A. Integrante del Grupo Financiero. Ord. Civil Comparecencia Entrega de Billete. 1 Acdo. Núm. Exp. 90/2020 Cuad. II.

Rodríguez Rivera Federico vs. Prieto Carmona Antonio y Sucesión de García Ortiz Socorro. Ord. Civil R. 1 Acdo. Núm. Exp. 922/2023.

Roldán Rivera Héctor vs. Rodríguez Rodríguez María de Lourdes y Roldán Rodríguez Marjorie Yoraima y Roldán Rodríguez María Fernanda. Ord. Civil. 1 Acdo. Núm. Exp. 106/2025.

Sistema Único de Autofinanciamiento S.A. de C.V. vs. Macías Torres Sandra de Jesús. Ejecutivo Mercantil. 1 Acdo. Núm. Exp. 604/2023.

Tu Casa Express Sociedad Anónima de Capital Variable vs. Erick Clemente Sánchez Salazar y Sánchez Rodríguez Gerardo. Especial Hipotecario Civil I. 1 Acdo. Núm. Exp. 1640/2024.

Unifin Credit, S.A. de C.V., Sofom, E. N. R vs. Gs Centro Farmacéutico, S.A. de C.V. y Silva Sánchez Andrea Beatriz y Sánchez Aletriste María Teresa y Silva Moreno Eduardo. Vía de Apremio Civil R. 1 Acdo. Núm. Exp. 1648/2024 Tomo II.

Uribarri Junco María Cristina vs. Paradise Interlomas S de R.L. de C.V. Ord. Civil I. 1 Acdo. Núm. Exp. 1208/2022 Tomo II.

Vázquez Sotelo Luz María del Pilar y Quien También Acostumbra a Usar el Nombre de Luz María del Pilar Vázquez Sotelo de Guzmán vs. Reyes González Heber Jonathan y Tregtar Comercializadores S.A. de C.V. y Licenciado Alejandro José Vidaña Luna Notario Público Número 106 en el Municipio de Cosolapa Distrito de Tuxtepec Oaxaca y C Director del Registro Público de la Propiedad y el Comercio de la Ciudad de México. Ord. Civil I. 1 Acdo. Núm. Exp. 518/2024.

Vfs México, Sociedad Anónima de Capital Variable, Sociedad Financiera de Objeto Múltiple, Entidad No Regulada vs. Tractoautobuses del Norte, Sociedad Anónima de Capital Variable y González Pérez Jesús Eduardo. Proced. Judicial de Ejecc. de Garantía Otorgada Mediante Prenda Sin Transmisión de Pos. Mercantil. 1 Acdo. Núm. Exp. 2064/2024.

Zaragoza Ramírez María del Carmen Sara su Sucesión y Otros vs. Interamericana de Desarrollo S.A. y Otros. Ord. Civil R. 1 Acdo. Núm. Exp. 2264/2024 Tomo III.

AUDIENCIA

Corrales Martínez Omar Candelario vs. Seguros Inbursa S.A. Grupo Financiero Inbursa. Aud. de Ley Ord. Civil. 1 Audiencia. Núm. Exp. 148/2024 Tomo III.

Dadin, S.A. de C.V. vs. Arroyo Guitrón Benjamín Carlos. Aud. de Ley Ord. Civil. 1 Audiencia. Núm. Exp. 814/2021 Cuad. III.

SENTENCIAS DEFINITIVAS DEL 25 DE ABRIL DEL 2025

Castillo Escobedo Eduardo Celestino vs. Nash Claxton George Alfred. Ord. Civil Sent. Def. 1 Núm. Exp. 722/2023

HSBC México S.A. Institución de Banca Múltiple Grupo Financiero HSBC División Fiduciaria en su Carácter de Fiduciario del Fideicomiso Irrevocable Fuente de Pago y Garantía Número F 258024 vs. Rivera Castañeda Cecilia. Especial Hipotecario Civil Sent. Def. 1 Núm. Exp. 432/2021

EL SECRETARIO DE ACUERDOS
LIC. RAÚL CALVA BALDERRAMA

SOLO CONSULTA
SOLO CONSULTA
SOLO CONSULTA

SEXTO DE LO CIVIL

SECRETARÍA "A"
ACUERDOS DEL 25 DE ABRIL DEL 2025

Actinver Casa de Bolsa Sociedad Anónima de Capital Variable Grupo Financiero Actinver y Banco Actinver Sociedad Anónima Institución de Banca Múltiple Grupo Financiero Actinver vs. Fernández Alzaga Gonzalo Luis. Ord. Mercantil Req Virtual. 1 Acdo. Núm. Exp. 231/2025.

Alva Ortega José Carlos vs. Jaime Marcelino Rodríguez Rojas. Ord. Civil 1 Acdo. en Amparo. Núm. Exp. 1713/1991 Amparo 557/2025 Quejoso Víctor Manuel Ramírez Barraza.

Álvarez y Cuspinera Fernando José Miguel y y-o. Fernando José Miguel Álvarez Cuspinera y-o. José Miguel Fernando Álvarez Cuspinera y-o. Fernando José Miguel Álvarez Cuspineira y-o. Fernando Álvarez Cuspinera y-o. Álvarez Vera Fernando vs. Financiera Cualli Sociedad Anónima Promotora de Inversión de Capital Variable Sociedad Financiera de Objeto Múltiple Entidad No Regualda y Mendívil Armenta Marianna. Ord. Civil Requerimiento de 3 Días (Remitir Usb). 1 Acdo. en Amparo. Núm. Exp. 695/2021 Amparo D. C. 694/2024 Fernando José Miguel Álvarez y Cuspinera y/o Cuspineira.

Anastacio Medina Rosa vs. Seguros Banorte S.A. de C.V. Grupo Financiero Banorte. Ord. Civil Manifiesta su Conformidad Con Los Honorarios. 1 Acdo. Núm. Exp. 485/2024 Tomo II.

Arias Rodríguez Óscar Pedro vs. Castillo Cabrera Maribel y C Director del Registro Público de la Propiedad y del Comercio de la Ciudad de México. Ord. Civil Comparecencia. 1 Acdo. Núm. Exp. 453/2024.

Banco Mercantil del Norte Sociedad Anónima, Institución de Banca Múltiple Grupo Financiero Banorte vs. María Concepción Laveaga Ríos y Andrés Magallanes Montero. Especial Hipotecario Civil Exhibe Copia Certificada de Testimonio Notarial. 1 Acdo. Núm. Exp. 1543/2011 Tomo II.

Banco Mercantil del Norte, S.A. Institución de Banca Múltiple Grupo Financiero Banorte vs. Grupo Empresarial Jocarsa, S.A. de C.V. y López Martínez Juan Carlos. Ejecutivo Mercantil 1 Acdo. Núm. Exp. 2353/2024.

Banco Mercantil del Norte, S.A. Institución de Banca Múltiple Grupo Financiero Banorte vs. Olmos Alcalá Arturo. Especial Hipotecario Civil 1 Acdo. Núm. Exp. 633/2021 Segundo Tomo.

Banco Mercantil del Norte, S.A., Institución de Banca Múltiple Grupo Financiero Banorte vs. Pulido Prado Ana María. Esp. Hip. 1 Acdo. Núm. Exp. 121/2011.

Banco Santander México S.A. Institución de Banca Múltiple Grupo Financiero Santander México vs. Heredia Pavón Jesús. Ejecutivo Mercantil 5 Acdos. Núm. Exp. 2647/2024.

Banco Santander México Sociedad Anónima Institución de Banca Múltiple Grupo Financiero Santander México vs. Silva Zapien Monique Madelaine. Especial Hipotecario Civil 1 Acdo. Núm. Exp. 901/2021.

Bienes Programados S.A. de C.V. vs. Montufar Serrano Yasser y Torres Cuéllar Carmen Celia. Especial Hipotecario Civil 1 Acdo. Núm. Exp. 545/2021 Segundo Tomo.

Carrión Hernández Joaquín vs. Roberta Concepción López Negrete Gómez Haro, C. Director del Registro Público de la Propiedad y del Comercio de la Ciudad de México y Banco Mercantil del Norte, S.A., Institución de Banca Múltiple, Grupo Financiero Banorte, División Fiduciaria como Fiduciario en el Fideicomiso Identificado como F/571. Ord. Civil 1 Acdo. Núm. Exp. 65/2020 Tomo II.

Cerezo Valencia Roberto Carlos vs. BBVA México, Sociedad Anónima, Institución de Banca Múltiple, Grupo Financiero BBVA Méxicoomer. Ord. Civil Remítase Exh. Vía Electrónica. 1 Acdo. Núm. Exp. 339/2022 Tomo II.

Conde Silvestre Alfonso vs. Mosso Laguna Martín y Mendoza Ruíz Agustín y Sánchez Galicia Juana. Ord. Civil Remítase Exh. Vía Electrónica. 1 Acdo. Núm. Exp. 1209/2024.

Construcciones Aldesem Sociedad Anónima de Capital Variable vs. Unites Alliance Group, Sociedad Anónima Promotora de Inversión de Capital Variable, Martínez Gaxiola Manuel Gilberto y Martínez Deleon Carlos Javier. Ejecutivo Mercantil 1 Acdo. Núm. Exp. 653/2020 Tomo II.

Eduardo Ysita del Hoyo y Diadabi Sociedad Anónima de Capital Variable vs. Jochabar S.A. de C.V. y Guillermo Barroso Barroso. Especial Hipotecario Civil Apel. Efec Dev. 1 Acdo. Núm. Exp. 2479/2024 Tomo Séptimo.

Fabila Licóna Olivia Edna y Licóna Padilla Martha Olivia vs. Fabila Alva Alejandro y Montoya Galaviz Rosa Aída. Ord. Civil Exhiba Avalúo. 1 Acdo. Núm. Exp. 325/2021 Tomo II.

Finae Sapi de C.V. Sofom Enr vs. Vélez Cortés Elizabeth Arely y Canales Romero Sara y Cortés Mendoza Felipe y Monterrubio Lugo Jorge Abad. Ejecutivo Civil Remítase Exh. Vía Electrónica. 1 Acdo. Núm. Exp. 1339/2023.

García Romero Ángel Uriel vs. Seguros Inbursa S.A. Grupo Financiero Inbursa. Ord. Civil Contestación de Demanda. 1 Acdo. Núm. Exp. 83/2025.

Guzmán Ricardo Felipe vs. Frausto Fabrett Alberto Sergio su Sucesión y Martínez de Castro de la Lama José Ricardo su Sucesión y Guzmán García Fausto. Ord. Civil Apel. de Tramitación Inmediata. 2 Acdos. Núm. Exp. 89/2023.

Hemar Logistic S. de R. L. de C.V. vs. Cortés Flores Sergio y Ramírez Frausto Guadalupe. Especial Hipotecario Civil Dada Cuenta. 1 Acdo. Núm. Exp. 635/2022.

Hernández Rubí María Cristina vs. Guadalupe Castro Avianeda. Ord. Civil Pasen Los Autos para Sent. Definitiva. 1 Acdo. en Tercería. Núm. Exp. 1943/2024 Terc. Excl. de Dominio.

Hir Pyme, Sociedad Anónima de Capital Variable, Sociedad Financiera de Objeto Múltiple, Entidad Financiera No Regulada vs. Enitma Consulting, S.A. de C.V. y Allard Serna Paola Renne y Mendoza Arce Enrique. Ejecutivo Mercantil Copias Cert Mp. 1 Acdo. Núm. Exp. 1211/2019 Tercer Tomo.

HSBC México S.A. Institución de Banca Múltiple Grupo Financiero HSBC División Fiduciaria vs. Molina Guendulay Pablo y de la Cruz López Magnolia. Especial Hipotecario Civil Ejecc. Forzosa. 1 Acdo. Núm. Exp. 1229/2019.

HSBC México, S.A., Inst. Bca. Múlt., Gpo. Fno. HSBC Div. Fid., en su Carácter de Fiduciario en el Fideicomiso Número F/234036 vs. Tapia Flores Víctor Alejandro. Vía de Apremio Civil Una Vez que de Cumplimiento. 1 Acdo. Núm. Exp. 2507/2024.

Instituto de Seguridad y Servicios Sociales de Los Trabajadores del Estado a Través de su Fondo de la Vivienda Fovissste vs. Juan José Cruz Varela y Azalea Guadalupe Teh Figueroa y Govea Sixto Guadalupe. Especial Hipotecario Civil 1 Acdo. Núm. Exp. 11/2022.

Instituto de Seguridad y Servicios Sociales de Los Trabajadores del Estado a Través de su Fondo de la Vivienda (Fovissste) vs. Rosas Nieto Alejandro y Cristina Ivonne Jiménez Becerra. Especial Hipotecario Civil 1 Acdo. Núm. Exp. 1009/2017.

Julio César Sánchez Jiménez vs. Hernández Estrada Norma Cecilia. Especial Hipotecario Civil No Se Admite Inc. de Liquidación. 1 Acdo. Núm. Exp. 1557/2008 Segundo Tomo.

Kalpuri Inmobiliaria y Desarrollos S.A. de C.V. vs. Jaime Acosta Cornelio y Gloria Evangelina Pérez Mandujano. Vía de Apremio Civil No Ha Lugar Exh. Complementario. 1 Acdo. Núm. Exp. 1941/2024.

Lara Montes Fernando Jaime y Montoya y Camargo María Teresa vs. Hernández Gallegos Gabriela. Ord. Civil Requerimiento de 3 Días (Remitir Autos Originales y Documentos). 1 Acdo. en Amparo. Núm. Exp. 1427/2024 Amparo Directo.

López Rocha Luis Ángel vs. Mario Flores Morales, su Sucesión y Florinda Puig Bravo, su Sucesión. Especial Hipotecario Civil 1 Acdo. Núm. Exp. 1291/1996 Tomo II.

Montes Rivera Felipe y Mondragón de la Cruz Laura vs. Axa Seguros, S.A. de C.V. y Comisión Federal de Electricidad. y Cfe Distribución. Ord. Civil Estese Al Proveido del 29 de Enero del 2025. 1 Acdo. Núm. Exp. 1145/2023 Tercer Tomo.

Montoya González Arturo Ángel vs. José Lamas García. Ord. Civil No Dio Contestación a Los Agravios. 1 Acdo. Núm. Exp. 919/2017.

Reyes Hernández Josefina y Reyes Hernández Aurora y Reyes Hernández Mauricio vs. Reyes Hernández Consolación. Ord. Civil Manifiesta su Conformidad Con Los Honorarios. 1 Acdo. Núm. Exp. 1021/2024.

Romero Pacheco Ramona vs. Romero Emiliano. Ord. Civil No Dio Contestación a Los Agravios. 1 Acdo. Núm. Exp. 1167/2023.

Scotiabank Inverlat S.A. Institución de Banca Múltiple Grupo Financiero Scotiabank Inverlat vs. Cruz Neri Beatriz Esmeralda. Especial Hipotecario Civil 1 Acdo. en Amparo. Núm. Exp. 1343/2023 Amparo 340/2024quejoso Fernando Trejo Trejo.

Solución de Activos Residenciales Sociedad de Responsabilidad Limitada de Capital Variable antes Banco Nacional de México S.A., Integrante del Grupo Financiero Banamex, Accival S.A. de C.V. vs. Adrián Rubén Ojeda Banda y Patricia Rojas Martínez. Especial Hipotecario Civil 2 Acdos. Núm. Exp. 279/2000.

SOLO CONSULTA
SOLO CONSULTA
SOLO CONSULTA

Solución de Activos Residenciales Sociedad de Responsabilidad Limitada de Capital Variable antes Banco Nacional de México S.A. Integrante del Grupo Financiero Banamex Acctival S.A. de C.V. vs. Jesús Hernández Hernández y Otra. Especial Hipotecario Civil 1 Acdo. Núm. Exp. 621/2002 Segundo Tomo.

Trejo Guadarrama José Luis vs. García Salvadores José Antonio. Ejecutivo Mercantil Requerimiento de 3 Días. 1 Acdo. en Amparo. Núm. Exp. 349/2022 Amparo Directo.

Trejo Osorio José Luis su Sucesión vs. Fuentes Manríquez Ernesto Edgar y C Director del Registro Público de la Propiedad y del Comercio de la Ciudad de México y Titular de la Notaria 49 de la Ciudad de México. Ord. Civil 1 Acdo. Núm. Exp. 1233/2024.

Uribe Michel Fausto José vs. Fua S.A. de C.V. Juris. Voluntaria Civil 1 Acdo. Núm. Exp. 119/2025.

Velarde Méndez Adriana María Dolores y Velarde Méndez Mónica María Antonieta y Velarde Méndez Fabiola María del Carmen vs. Velarde Méndez Sergio y Michelin Méndez Paola María Luisa. Ord. Civil Estese Al Prov. de Fecha 23 de Abril del 2025. 2 Acdos. Núm. Exp. 847/2024.

Vértiz Garnica Carlos Antonio su Sucesión y Vértiz Valencia Carlos Alberto vs. Farjat Helue Asad Antonio y Garduño Bustamante Guillermo y C Director del Registro Público de la Propiedad y del Comercio de la Ciudad de México. Ord. Civil Emplaz. por Edictos. 2 Acdos. Núm. Exp. 1251/2024.

Volkswagen Leasing S.A. de C.V. vs. Alatorre Cristóbal Saúl. Ejecutivo Civil 1 Acdo. Núm. Exp. 1215/2023.

Las Hortensias Sociedad Anónima de Capital Variable vs. Banca Mifel S.A., Institución de Banca Múltiple, Grupo Financiero Mifel, División Fiduciaria, como Fiduciario en el Fideicomiso Número 1318/2011. Ord. Civil Copias. 1 Acdo. Núm. Exp. 343/2021.

NO PUBLICADOS

Corona Lara Antonio vs. Díaz Moreno Carlos y Gutiérrez Castillo Araceli María Elena y C Director del Registro Público de la Propiedad y del Comercio de la Ciudad de México. Ord. Civil Se Amplia Término. 1 Acdo. Núm. Exp. 177/2023.

Flores Morales Alfredo Javier, Martínez del Río Juan José y Martínez Cillero Francisco Fernando vs. Rafael Méndez Valeria y René Monterrubio Robles. Especial Hipotecario Civil 1 Acdo. Núm. Exp. 845/2017 Tomo II.

Pastrana Jiménez Ana Laura vs. Cuevas Valenzuela Yaneth del Carmen. Vía de Apremio Civil Exhorto. 1 Acdo. Núm. Exp. 1575/2024.

Rubio Pérez María de la Luz. Ord. Civil 1 Acdo. en Amparo. Núm. Exp. 27/2023 Amparo 27/2023- VII Quejosa María de la Luz Rubio Pérez.

SENTENCIAS DEFINITIVAS DEL 25 DE ABRIL DEL 2025

Banco del Bajío S.A. Institución de Banca Múltiple vs. Mendoza del Villar Diana Cynthia. Especial Hipotecario Civil Sent. Def. 1 Núm. Exp. 383/2024

LA SECRETARIA DE ACUERDOS
LIC. LUCÍA MARTHA ALEMÁN HERNÁNDEZ

SECRETARÍA "B"
ACUERDOS DEL 25 DE ABRIL DEL 2025

Arroyo Perea César y Arroyo Perea Estefania vs. Roldán Cuevas Vda. de Perea María de la Luz su Sucesión y Registro Público de la Propiedad y del Comercio de la Ciudad de México. Ord. Civil Admisorio. 1 Acdo. Núm. Exp. 204/2025.

Auto Financiamiento Automotriz S.A. de C.V. vs. Rosas Bonilla Moisés Aramis y Carro Sánchez Cleopatra. Ejecutivo Mercantil Informe Sre. 2 Acdos. Núm. Exp. 2026/2024.

Banco Mercantil del Norte Sociedad Anónima Institución de Banca Múltiple Grupo Financiero Banorte vs. Heredia Caballero Edgar René. Especial Hipotecario Civil Autr. Actor. 1 Acdo. Núm. Exp. 540/2021.

Banco Mercantil del Norte, S.A. Institución de Banca Múltiple, Grupo Financiero Banorte vs. Medina Hernández Juan Gabriel. Especial Hipotecario Civil Autr. Notario. 1 Acdo. Núm. Exp. 1228/2019 Tercer Tomo.

Banco Santander México, S.A., Institución de Banca Múltiple, Grupo Financiero Santander México vs. Frigorífica Contreras, S.A. de C.V., María Griselda Chávez Gutiérrez y Ganadera Contreras, S. P. R. de R. L. Ejecutivo Mercantil Informe Previo. 2 Acdos. en Amparo. Núm. Exp. 608/2019 Amparo423/2025- III Quejoso Berkeley International Fianzas México, S.A. Y.

Banco Ve por más S.A. Institución de Banca Múltiple Grupo Financiero Ve por más vs. Agroberries el Rosario S. P. R. de R. L. y José Bonifacio Alcaraz López. Ejecutivo Mercantil Se Sobresee Juic. de Amparo. 1 Acdo. en Amparo. Núm. Exp. 716/2020 Amparo 1025/2023- V Quejoso Banco Ve por más S.A. Institución de Banca Múltiple Grupo Financiero.

Cibanco, S.A. Institución de Banca Múltiple vs. Luna Rodríguez, S.A. de C.V. y Jorge Luis Luna Carrillo. Ord. Mercantil Apel. en Efecto Devl. de Tramitación Inmediata. 2 Acdos. Núm. Exp. 4/2018 Tomo II.

Dirección en Operación de Sistemas Novedosos S.A. de C.V. vs. El Economista Grupo Editorial S.A. de C.V. Ord. Civil Aclaración de Sent. 1 Acdo. Núm. Exp. 722/2023 Tomo II.

Durán Murrieta Haydee vs. García Contreras Margarita Elena. Ord. Civil Se Designa Notario Público. 1 Acdo. Núm. Exp. 886/2021.

Enríquez Hernández María Guadalupe vs. Valencia Rivera Néstor Tadeo. Ord. Civil Desahogo Vista. 1 Acdo. Núm. Exp. 1788/2024.

Gallardo Morales Elvia vs. Raúl Álvarez Trejo. Especial Hipotecario Civil Se Ordena Girar Exhorto. 1 Acdo. Núm. Exp. 2502/2024 Bis. 2 Segundo Tomo.

García Velázquez Araceli vs. Díaz Rodríguez María de Los Ángeles. Ejecutivo Mercantil Informe Cnbv. 1 Acdo. Núm. Exp. 306/2024.

Giordano Aguilar Fabiola Patricia vs. López Álvarez Gustavo y López Álvarez Beatriz y Álvarez Briseño Elena. Ord. Civil No Se Admite Queja. 3 Acdos. Núm. Exp. 664/2024.

Hershmar S.A. de C.V. vs. Sastre Garibay Óscar Alejandro y Roldán Fernández Laura. Ejecutivo Civil Autr. Actor. 1 Acdo. Núm. Exp. 88/2024.

Hewlett Packard Operations México S. de R. L de C.V. vs. Acopiadora y Almacenadora Columbia S.A. de C.V. y Comercializadora Columbia S.A. Pi de C.V. Ejecutivo Civil Turno Cedula. 1 Acdo. Núm. Exp. 1326/2023.

HSBC México Sociedad Anónima Institución de Banca Múltiple Grupo Financiero HSBC División Fiduciaria como Fiduciario en el Fideicomiso Irrevocable F250295 vs. Moralez Bonola Óscar René. Especial Hipotecario Civil Informe Infonavit. 1 Acdo. Núm. Exp. 1022/2024.

HSBC México Sociedad Anónima, Institución de Banca Múltiple Grupo Financiero HSBC División Fiduciaria en su Carácter de Fiduciario en el Fideicomiso Número F/234036 vs. Gerardo Chávez Bermúdez. Especial Hipotecario Civil Sin Lugar. 1 Acdo. Núm. Exp. 1650/2024 Tomo II.

HSBC México, Sociedad Anónima, Institución de Banca Múltiple Grupo Financiero, HSBC División Fiduciaria como Fiduciario en el Fideicomiso Número F/247545 vs. Nancy Doris Romero Mejía y Juan Carlos Castillo Zapata. Especial Hipotecario Civil Se Exhibe Poder Notarial. 1 Acdo. Núm. Exp. 378/2019.

Juárez Mejía Domingo vs. Guzmán Pinal Luis Enrique. Ord. Civil Acceso Sicor. 1 Acdo. Núm. Exp. 2254/2024 Tomo IV.

María Elena Zapata González, Roberto Zapata González Ygerardo Zapata González vs. José Carlos Jiménez Aguirre. Ord. Civil Deberá Estarse a Diverso Proveído. 1 Acdo. Núm. Exp. 554/2020 Tomo II.

Martha Adriana González Maass vs. Gómez Escriba Valentina Esther y Super Dina, S.A. de C.V. y Otros. Ord. Mercantil Amparo. 1 Acdo. en Amparo. Núm. Exp. 370/2024 Amparo 1004/2024- IV Quejosa Martha Adriana González Mass.

Mata González Filiberto vs. Mata Pérez Salustia. Ord. Civil Se Exhibe Proyecto de Escritura. 1 Acdo. Núm. Exp. 90/2017.

Murrieta Navarro Carlos vs. Agrícola y Comercializadora Tadeo, S.A. de C.V. y Agrícola Capomos, S.A. de C.V. Especial Hipotecario Civil Recurso de Revisión. 1 Acdo. en Amparo. Núm. Exp. 932/2016 Amp. 135/2024- 5a Quejoso Ramón Alfonso Ruelas Eng.

Pacheco Rodríguez Norma Victoria vs. Grupo Mexicano de Seguros S.A. de C.V. Ord. Civil Aprobación Honorarios Perito Tercero. 2 Acdos. Núm. Exp. 1114/2022.

Palacios Montoya María Antonieta vs. Juárez Arévalo Celia. Ord. Civil Apel. en Efecto Devl. de Tramitación Inmediata. 1 Acdo. Núm. Exp. 1246/2019 Tomo III.

Platas Lugo Raquel Alicia vs. Ortega Cardoso Demetrio y Ortega Morales Demetrio David y Notario Público Número 196 de la Ciudad de México. Ord. Civil Informe Cnbv. 1 Acdo. Núm. Exp. 1562/2024 Tomo Segundo.

Romero Guzmán María vs. Paz Romero María de Jesús y Director General del Registro Público de la Propiedad y de Comercio de la Ciudad de México. Ord. Civil No Se Admiten Pruebs. Supervenientes. 1 Acdo. Núm. Exp. 696/2024.

SOLO CONSULTA
SOLO CONSULTA
SOLO CONSULTA

Unifin Financiera S.A. B. de C.V. Sofom E. N. R vs. Servimit Quialitas S.A. de C.V. Merino Chávez Alberto Pulido Cueto José Alejandro Zenta Ingeniería S.A. de C.V. Ejecutivo Mercantil Auto. 1 Acdo. Núm. Exp. 806/2018.

Unifin Financiera Sab de C.V. vs. Compañía de Real del Monte y Pachuca S.A. de C.V. y Minera del Norte S.A. de C.V. y Altos Hornos de México S.A. de C.V. Especial Hipotecario Civil No Ampara. 1 Acdo. en Amparo. Núm. Exp. 618/2023 Amparo 1031/2024 Compañía del Real del Monte y Pachuca, S.A. de C.V.

Zacarías Rubín Inna Laima vs. Teresa Laureano Morales. Ord. Civil Autr. Actor. 1 Acdo. Núm. Exp. 82/2018.

NO PUBLICADOS

Tapia González Israel vs. Monroy Herrera Aurelio Sergio y Titular de la Notaria 101 de la Ciudad de México Ana Leticia Ochoa Gómez y Archivo General de Notarias de la Ciudad de México. Ord. Civil Se Amplia Termino. 1 Acdo. Núm. Exp. 1726/2024 Tomo II.

AUDIENCIA

María del Carmen Briseño Islas su Sucesión, Ana Elena Cassy Briseño su Sucesión y Nieves Briseño Islas su Sucesión vs. Ramírez Reyes Francisco y Cassy García Fernanda Marion. Aud. de Ley Ord. Civil. 1 Audiencia. Núm. Exp. 2596/2024.

SENTENCIA INTERLOCUTORIA

Banco Mercantil del Norte Sociedad Anónima Institución de Banca Múltiple Grupo Financiero Banorte vs. Alicia Álvarez Duron. Especial Hipotecario Civil Sent. Interl. 1 Núm. Exp. 1318/2011 Tomo Ii

Villegas Pacheco Salvador vs. Chagollan Jacinta y Herminio Torres Hernández. Especial Hipotecario Civil Sent. Interl. 1 Núm. Exp. 714/2013 Tomo III

EL SECRETARIO DE ACUERDOS
LIC. MARIO MELGOZA DÍAZ

SÉPTIMO DE LO CIVIL

SECRETARÍA "A"
ACUERDOS DEL 25 DE ABRIL DEL 2025

Administradora Fome 2 S de R L de C.V. vs. Garrido Guerrero José Dan Iel y Botello Zúñiga Martha Patricia. Juris. Voluntaria Civil Acuerdo. 2 Acdos. Núm. Exp. 2241/2024.

Alloy Mf México S de R.L. de C.V. vs. Servicios Deportivos y Especiales S.A. de C.V. y Arteaga Marcelo Margarita. Ejecutivo Mercantil Acuerdo. 1 Acdo. Núm. Exp. 1135/2018 Terc. Excl. de Preferencia.

Ángel Alberto Olarte Rodríguez vs. Tomás Brum Álvarez y Antonia González Sandoval /// Amparo 627/2020- Iii- M Promov. por Antonia González Sandoval. Especial Hipotecario Civil Acdo. E. 1 Acdo. en Amparo. Núm. Exp. 2489/2024 630/2025.

Arrendadora de Centros Comerciales, S. de R. L. de C.V. Ord. Mercantil Acdo. I. 1 Acdo. Núm. Exp. 67/2025.

Arrendadora y Factor Banorte, S.A. de C.V., Sofom, E. R., Grupo Financiero Banorte vs. Rosario Alvarado Pérez. Especial Hipotecario Civil Acuerdo. 1 Acdo. Núm. Exp. 1733/2024 Tomo II.

Auto Financiamiento Automotriz S.A. de C.V. vs. Pérez Mendoza José Andrés y Castro Pérez Elvia Luz. Ejecutivo Mercantil Acdo. C. 1 Acdo. Núm. Exp. 2603/2024.

Autofinanciamiento México, S.A. de C.V. vs. Pavón Pavón Mauricio. Especial Hipotecario Civil Acdo. I. 1 Acdo. Núm. Exp. 51/2018.

Banco Finterra, S.A., Institución de Banca Múltiple vs. Fonseca Cítricos, S. P. R. de R. L. de C.V., Mónica Gutiérrez Hernández, Juan Manuel Fonseca Olivares y María Isabel Gutiérrez Hernández. Especial Hipotecario Civil Acdo. I. 1 Acdo. Núm. Exp. 1807/2024 Tomo III.

Banco Mercantil del Norte, S.A. Institución de Banca Múltiple, Grupo Financiero Banorte vs. González Aguilar Arturo y Otra. Especial Hipotecario Civil Acdo. I. 1 Acdo. Núm. Exp. 1619/2009 Tomo II.

BBVA México, Sociedad Anónima, Institución de Banca Múltiple, Grupo Financiero BBVA México vs. Óscar Eduardo Aguilar Hernández. Especial Hipotecario Civil Expdllo. I. 1 Acdo. en Expedientillo. Núm. Exp. 1241/2024 Expedientillo.

Bien para Bien S.A. Promotora de Inversión de Capital Variable Sociedad Financiera de Objeto Múltiple Entidad No Regulada vs. Rojas Cervantes Yetsi y Rodríguez Ruíz Luis Cuauhtémoc y Cervantes Reyes Ma de Jesús. Proced. Judicial de Ejecc. de Garantía Otorgada Mediante Prenda Sin Transmisión de Pos. Mercantil Acdo. I. 2 Acdos. Núm. Exp. 1205/2024.

Bustamante Figueroa Sergio Hugo vs. Libertad Servicios Financieros, S.A. de S. F. P., Operadora de Inmuebles del Centro, S.A. de C.V. y Jesús Guevara Aguilar. Ord. Civil Acdo. E. 1 Acdo. en Amparo. Núm. Exp. 1477/2024 2/2025 Ahora 77/2025.

Campillo García Adriana vs. López Ramírez Leopoldo. Vía de Apremio Civil Acuerdo. 2 Acdos. Núm. Exp. 365/2024.

Caravantes Pérez Guadalupe vs. Ortiz Sánchez Dana. Actos Prejudiciales Civil 1 Acdo. Núm. Exp. 237/2025.

Carreón Hernández José Antonio vs. Salinas Torres Ma de la Luz y También Conocida como María de la Luz Salinas Torres y Perea Salinas Fabiola y Perea Salinas Luis Eduardo. Ord. Civil Acuerdo. 2 Acdos. Núm. Exp. 867/2024.

Ce Calpulli Resolución de Cartera S. de R. L. de C.V. hoy Sociedad Limitada de Activos de Gramercy S.A. de R. L. de C.V. hoy su Cesionaria Rosa María Martina Sufia vs. José Luis Ramírez Valle y Adriana Jiménez Hawley. Especial Hipotecario Civil Acdo. I. 1 Acdo. Núm. Exp. 2249/2024 Tomo III.

Ci Banco S.A. Institución de Banca Múltiple en su Carácter de Fiduciario del Fideicomiso Irrevocable vs. Rodríguez Velázquez Noé Rafael. Especial Hipotecario Civil Acdo. I. 1 Acdo. Núm. Exp. 1259/2023.

Ckd Activos 7 Sapi de C.V. vs. Cruz Botello Javier Benigno. Especial Hipotecario Civil Acdo. E. 1 Acdo. en Amparo. Núm. Exp. 183/2012 1079/2024.

Corporativo Zendere I, Sociedad Anónima Promotora de Inversión de Capital Variable vs. Quintana Hernández Heriberto y Benítez Avilés Jova. Vía de Apremio Civil Acdo. E. 1 Acdo. en Amparo. Núm. Exp. 1287/2024 980/2024.

Daimler Financial Services México S de R.L. de C.V. vs. Alcalá Leal Gabriel. Especial de Cancel. y Repos. de Titulos de Crédito Mercantil Acdo. I. 1 Acdo. Núm. Exp. 2233/2024.

Dinero para Crecer S.A. de C.V. Sofom Enr vs. Atc Telecom México S.A. de C.V. y Inmobiliaria Jamcu S.A. de C.V. Especial Hipotecario Civil Contestación de Agravios. 1 Acdo. Núm. Exp. 951/2023.

Figueroa Gortary Martín Alberto vs. Ana Lilia Lara Martínez. Especial Hipotecario Civil Acdo. I. 1 Acdo. Núm. Exp. 801/2009 Tomo III.

Finastrategy Mx Sociedad Anónima Promotora de Inversión de Capital Variable vs. Fernández Varela Fernando. Juris. Voluntaria Civil Acuerdo. 1 Acdo. Núm. Exp. 581/2024.

Fuentes Andrade Elvia Mabel vs. Ortiz Vda. de Santillo Ramona, Director del Registro Público de la Propiedad y del Comercio de la Ciudad de México. Ord. Civil Expdllo. I. 1 Acdo. Núm. Exp. 353/2021.

García Rodríguez María vs. Ramírez Acevedo Félix, Amparo Vázquez de Ramírez y C. Director del Registro Público de la Propiedad y del Comercio en el D. F. Ord. Civ. Acdo. I. 1 Acdo. Núm. Exp. 1101/2011.

Grupo Hotelero Habita S.A. de C.V. vs. Rbk Constructora S.A. de C.V. Ord. Mercantil Acuerdo. 3 Acdos. Núm. Exp. 1073/2024 Tomo II.

Gómez Sánchez Nalleli vs. Troncoso Omaña Miguel Ángel. Ejecutivo Mercantil Acuerdo. 1 Acdo. Núm. Exp. 2133/2024 Tomo III.

H Financieros, S.A. de C.V., S. O. F. O. M., E. N. R vs. Corporativo Shernard, S.A. P. I., de C.V. ; Strategic Focus Media, S.A. de C.V. ; Fabricación y Ensamble Innova, S.A. de C.V. ; Inmobiliaria Alonso de Jardinez S.A. de C.V. ;Leónides Hernández Escalante, y Antonio Hernández Jardinez. Proced. Convencional Mercantil Civil Acdo. E. 1 Acdo. en Amparo. Núm. Exp. 75/2018 679/2023.

Housegravity Sociedad Anónima de Capital Variable vs. Ricardo Torices Garrido y Margarita Noemí González González. Especial Hipotecario Civil Acdo. I. 1 Acdo. Núm. Exp. 1621/2024 Tomo II.

HSBC México Sociedad Anónima Institución de Bacna Múltiple Grupo Financiero HSBC División Fiduciaria en su Carácter de Fiduciario en el Fideicomiso Número F/234036 vs. Pérez Rodríguez José del Carmen. Especial Hipotecario Civil Expdllo. I. 1 Acdo. Núm. Exp. 1229/2018.

Hurtado Jacobo María del Rosario vs. José Eustaquio Rodríguez Bárcenas O. También Llamado José E. Rodríguez Bárcenas, María Esther Barrón Gutiérrez y del Director del Registro Público de la Propiedad y del Comercio. Especial Hipotecario Civil Puesta. 1 Acdo. Núm. Exp. 1447/2024 Tomo IV.

Inmobiliaria Sanbil S.A. de C.V. vs. Sosa Gómez Mario José. Controversias de Arrendamiento Civil Acdo. I. 1 Acdo. Núm. Exp. 2607/2024.

SOLO CONSULTA
SOLO CONSULTA
SOLO CONSULTA

Instituto del Fondo Nacional de la Vivienda para los Trabajadores Infonavit vs. Rivera González Miguel Adalberto y Sebastián Gutiérrez Alma Viridiana. Especial Hipotecario Civil Acdo. E. 1 Acdo. en Amparo. Núm. Exp. 887/2024 D. C. Ahora 503/2025.

León Morales Bertha vs. Planea Tu Bien S.A. de C.V. Ord. Civil Acdo. I. 1 Acdo. Núm. Exp. 1043/2024.

López López Adriana vs. López Uribe Félix Ana María. Ord. Civil Acdo. I. 1 Acdo. Núm. Exp. 523/2024.

Mbm Impresora S.A. de C.V. Ord. Civil Acdo. E. 1 Acdo. en Amparo. Núm. Exp. 299/2025 299/2025.

Mercader Financial S.A. Sofom Er vs. Au Siglo Nuevo S.C. de R.L. de C.V. y Corredor Eje 4 17 M S.A. de C.V. Ejecutivo Mercantil Acuerdo. 1 Acdo. Núm. Exp. 555/2021.

Meza Baranda Federico vs. Concreto en Obras S.A. Ord. Civil Acdo. I. 1 Acdo. Núm. Exp. 2109/2024 Bis. 2 Tomo II.

Montelongo Arriaga Ernesto vs. García Hernández Jesús Hilario. Ord. Civil Puesta. 1 Acdo. Núm. Exp. 1067/2024.

Nelo Cornejo José Luis y Zarza Huerta Rosalba vs. Grupo Mexicano de Seguros S.A. de C.V. Ord. Civil Acuerdo. 1 Acdo. Núm. Exp. 37/2021 Tomo II.

Olivera Flores Abelardo José y Tadeo Casas Laura vs. Inmobiliaria Artmen S.A. de C.V. y Real García Lorenzo Arturo su Sucesión y C Director del Registro Público de la Propiedad y del Comercio de la Ciudad de México. Ord. Civil Acuerdo. 1 Acdo. Núm. Exp. 207/2024.

Oportunidades para Emprendedores S.A. P. I. de C.V. Sociedad Financiera de Objeto Múltiple E. N. R vs. Fabrica de Veladores el Mayor Apóstol del Verbo Eterno S. de R. L. Microindustrial, Federico Sergio Blanco Martínez, Abarrotes Blanquita S.A. de C.V. y María de Jesús Martínez Ruíz. Ejecutivo Mercantil Acuerdo. 1 Acdo. Núm. Exp. 509/2014 Tomo II.

Preza Alarcón Verónica vs. Grupo Mexicano de Seguros S.A. de C.V. Ord. Civil Acdo. I. 2 Acdos. Núm. Exp. 1069/2023 Tomo II.

Promociones México Coliseo y Revolución S. C vs. Emmanuel Muñoz González También Conocido como Dragon Lee. Ord. Civil Acdo. Apelación. 1 Acdo. Núm. Exp. 391/2020.

Proyectos Adamantine, Sociedad Anónima de Capital Variable, Sociedad Financiera de Objeto Múltiple, Entidad Regulada vs. Mier Hernández Nohemí Grizell y Huerta Urban José. Especial Hipotecario Civil Acdo. E. 1 Acdo. en Amparo. Núm. Exp. 17/2018 226/2025.

Revolvencia y Liquidez Garantizada S.A. de C.V. vs. Espinosa Aranda José Luis. Especial Hipotecario Civil Acdo. I. 1 Acdo. Núm. Exp. 1207/2024.

Rivera Sarabia Máximo Esteban vs. Martínez Alvarado Antonio. Ord. Civil Acdo. I. 1 Acdo. Núm. Exp. 995/2023.

Romero Arroyo Catalina vs. Banco Nacional de Obras y Servicios Públicos S.N.C. Ord. Civil Acdo. I. 1 Acdo. Núm. Exp. 907/2024.

Romo Vite Luis vs. Precolados Eléctricos, S.A. de C.V. y Desarrolladora de Soluciones Administrativas el Vimo, S.A. de C.V. Ord. Mercantil Acdo. I. 1 Acdo. Núm. Exp. 2111/2024 Tomo III.

Sánchez Orta José Gustavo vs. Galván González Ramón. Ejecutivo Mercantil Acuerdo. 2 Acdos. Núm. Exp. 1393/2019 Tercer Tomo.

Santos Ortiz David y Méndez Moreno Jesús Angélica vs. Grupo Mexicano de Seguros S.A. de C.V. Ord. Civil Acuerdo. 1 Acdo. Núm. Exp. 215/2024.

Scotiabank Inverlat Sociedad Anónima Institución de Banca Múltiple Grupo Financiero Scotiabank Inverlat vs. Rosas Mares Antonio. Especial Hipotecario Civil Acdo. I. 1 Acdo. Núm. Exp. 1211/2024.

Scotiabank Inverlat, S.A. Institución de Banca Múltiple Grupo Financiero Scotiabank Inverlat vs. Santos López Rosalba. Especial Hipotecario Civil 1 Acdo. Núm. Exp. 2219/2024.

Sinderel, Sociedad de Responsabilidad Limitada de Capital Variable vs. Margarito Lunz Gallardo y Eva Uribe Mota. Especial Hipotecario Civil Acdo. I. 1 Acdo. Núm. Exp. 763/2006.

Sociedad Hipotecaria Federal S.N.C. Institución de Banca de Desarrollo en su Carácter de Fiduciario Sustituto del Fondo de Operación y Financiamiento Bancario a la Vivienda vs. Ávila García Sergio y Lidia Carolina López Pantoja de Ávila. Especial Hipotecario Civil Acdo. I. 1 Acdo. Núm. Exp. 1157/2010 Tomo II.

Sociedad Hipotecaria Federal S.N.C., Institución de Banca de Desarrollo vs. Esquivel Quintero María del Rocío y Lezama Mendoza Marco Antonio. Especial Hipotecario Civil Acdo. I. 1 Acdo. Núm. Exp. 1511/2024.

Sofimex, Institución de Garantías, S.A. vs. Promotora Deportiva del Valle de Orizaba, A.C. Grupo Constructor Transmilenia, S.A. de C.V., Fidel Kuri Fiat, Melesia O. Leticia Grajales Espejo, Fidel Kuri Mustieles, Fidel Kuri Grajales e Inmobiliaria Transmilenia, S. de R. L. de C.V. Especial de Fianzas Mercantil Acdo. I. 1 Acdo. Núm. Exp. 167/2021.

Sólida Administradora de Portafolios S.A. de C.V. Sociedad Financiera de Objeto Múltiple Entidad Regulada, Grupo Financiero Banorte vs. Daniel Martín Márquez Sáinz y Otro. Esp. Hip. Expdllo. I. 1 Acdo. Núm. Exp. 507/1999.

Soluciones Inmobiliarias Real Land, S.A. de C.V. vs. Ortega Mendoza Juan Antonio y Lucía Márquez Espinoza. Especial Hipotecario Civil Acdo. I. 1 Acdo. Núm. Exp. 705/2009 Tomo II.

Soto Sánchez María Irene vs. Nives González Leonardo Agustín. Especial Hipotecario Civil Acdo. I. 1 Acdo. Núm. Exp. 365/2020 Tomo II.

Varela Vázquez José su Sucesión vs. Cruz Guzmán Bertín Alfonso. Ord. Civil Acdo. I. 1 Acdo. Núm. Exp. 141/2025.

Vázquez Gutiérrez Víctor vs. Guillén Bernaldez Raúl Ángel. Ord. Civil Acdo. I. 2 Acdos. Núm. Exp. 121/2013 Tomo II.

Villalba Herrera Dante Jesús vs. HSBC México S.A. Institución de Banca Múltiple Grupo Financiero HSBC. Ord. Mercantil Expdllo. I. 1 Acdo. Núm. Exp. 675/2024.

NO PUBLICADOS

Ávila López Willibaldo. Controversias de Arrendamiento Civil 1 Acdo. Núm. Exp. 207/2025.

Banco Unión S.A. Institución de Banca Múltiple vs. Aguilar Velenzuela Pilar. Especial Hipotecario Civil 1 Acdo. Núm. Exp. 87/2025.

Daimler Financial Services México, Sociedad de Responsabilidad Limitada de Capital Variable vs. Neurofeedback Clinic, Sociedad Anónima de Capital Variable y Hristova Koltcheva Katerina y Palacios Venegas Jorge Julián. Medios Preparatorios Mercantil Acdo. No Publicado. 1 Acdo. en Otros. Núm. Exp. 545/2024 Providencias Precautorias.

Gómez García María Estela vs. Romero García Rutilo Hildeberto su Sucesión. Ord. Civil 1 Acdo. Núm. Exp. 227/2025.

Rodríguez Olaya Aldo Alfredo vs. Socorro Carlota Olaya Valadez y Silva Gómez Heriberto. Ejecutivo Mercantil Acuerdo. 1 Acdo. Núm. Exp. 2049/2024 Tomo III.

Secreto. Ord. Civil 1 Acdo. Núm. Exp. 235/2025.

Soluciones Globales Creando Futuros, A.C. Ejecutivo Civil 1 Acdo. Núm. Exp. 231/2025.

AUDIENCIA

Ortiz Corona José Guadalupe y Tabares Suárez Teresa y Ortiz Tabares José Eduardo vs. Castillo Rosas Marco Antonio y Ana Compañía de Seguros S.A. de C.V. Aud. Ord. Civil. 1 Audiencia. Núm. Exp. 357/2024.

SENTENCIA INTERLOCUTORIA

Banco Mercantil del Norte, S.A. Institución de Banca Múltiple Grupo Financiero Banorte vs. Trejo Peláez David. Especial Hipotecario Civil Sent. Interl. 1 Núm. Exp. 1071/2015

EL SECRETARIO DE ACUERDOS
LIC. EDUARDO BENÍTEZ GARCÍA

SECRETARÍA "B"
ACUERDOS DEL 25 DE ABRIL DEL 2025

Abbondanza e Forza Sapi de C.V. vs. García Muñoz Gonzalo. Ejecutivo Mercantil Acdo. C. 1 Acdo. Núm. Exp. 310/2024.

Almaraz Calderón de la Barca Esther Aída vs. Grupo Inmobiliario Snail S.A. de C.V. Ord. Mercantil Acdo. N. 1 Acdo. Núm. Exp. 180/2013.

Araiza Olachea Laura Guadalupe vs. Duarte Jiménez Germán y Favela Rodríguez Lynette. Especial Hipotecario Civil Acdo. N. 1 Acdo. Núm. Exp. 102/2023.

Aranda Rodríguez Efraín su Sucesión vs. Scotiabank Inverlat S.A. Institución de Banca Múltiple Grupo Financiero Scotiabank Inverlat y BBVA México S.A. Institución de Banca Múltiple Grupo Financiero BBVA México y Banco Mercantil del Norte S.A. y Banco Nacional de México S.A. Integrante del Grupo Financiero Banamex y HSBC México S.A. Institución de Banca Múltiple Grupo Financiero HSBC y Morgan Stanley Financial Advisors y Treviño Rodríguez Ana María. Ord. Civil Acuerdo. 1 Acdo. Núm. Exp. 20/2024 Tomo III.

Asesoría y Construcciones Mexicanas S.A. de C.V. vs. Báeza Martínez Hilda y Báeza Martínez Damariz Adriana. Juris. Voluntaria Civil Acuerdo. 1 Acdo. Núm. Exp. 194/2025.

SOLO CONSULTA
SOLO CONSULTA
SOLO CONSULTA

Banca Afirme Sociedad Anónima Institución de Banca Múltiple Afirme Grupo Financiero División Fiduciaria vs. Rodríguez Mayoral Enrique y Morales Cazares Margarita y Ruíz López Jeany Soledad. Ord. Civil Acdo. N. 1 Acdo. Núm. Exp. 1552/2024.

Banca Mifel, S.A., Institución de Banca Múltiple, Grupo Financiero Mifel, División Fiduciaria, en su Carácter de Fiduciario en el Fideicomiso Irrevocable de Administración y Traslativo de Dominio, Identificado como Altabrisa Número 569/2005 vs. Consorcio Comercial del Mayab, S.A. de C.V. y Briceño Montero Carlos Eduardo. Controversias de Arrendamiento Civil Acdo. N. 1 Acdo. Núm. Exp. 1704/2024.

Banco Invex Sociedad Anónima Institución de Banca Múltiple Invex Grupo Financiero Fiduciario en su Carácter de Fiduciario en el Fideicomiso Irrevocable de Centro de Capital Identificado Con el Número 860 vs. Camacho Carrillo Rubén Emmanuel y Valle Pérez María Elena. Especial Hipotecario Civil Acdo. N. 1 Acdo. Núm. Exp. 72/2018 Tomo II.

Banco Mercantil del Norte S.A. Institución de Banca Múltiple Grupo Financiero Banorte vs. Gallegos Díaz Joaquín y Escobar Aquino María Elena. Vía de Apremio Civil Acdo. N. 1 Acdo. Núm. Exp. 878/2024.

Banco Mercantil del Norte Sociedad Anónima Institución de Banca Múltiple Grupo Financiero Banorte vs. Venegas Díaz Raúl Ricardo. Especial Hipotecario Civil Acuerdo. 1 Acdo. Núm. Exp. 1172/2018 Tomo II.

Banco Mercantil del Norte, S.A. Institución de Banca Múltiple, Grupo Financiero Banorte vs. Becerra Pérez Katya Alejandra. Especial Hipotecario Civil Acuerdo. 1 Acdo. Núm. Exp. 1084/2019.

Banco Mercantil del Norte, S.A., Institución de Banca Múltiple, Grupo Financiero Banorte vs. Jaimes Zagal José Concepción y Rodríguez Morales Elizabeth. Especial Hipotecario Civil Acuerdo. 1 Acdo. Núm. Exp. 1678/2024.

Banco Mercantil del Norte, S.A., Institución de Banca Múltiple, Grupo Financiero Banorte vs. Arce Beltrán Edgardo Emmanuel y Higuera María Leonarda. Especial Hipotecario Civil Acdo. N. 1 Acdo. Núm. Exp. 2274/2024.

Banco Mercantil del Norte, Sociedad Anónima Institución de Banca Múltiple Grupo Financiero Banorte vs. González Hernández José Luis y Otra. Especial Hipotecario Civil Acuerdo. 1 Acdo. Núm. Exp. 1510/2009 Tomo II.

Banco Mercantil del Norte, Sociedad Anónima, Institución de Banca Múltiple, Grupo Financiero Banorte vs. Orozco Téllez Ricardo y Benito Peñaloza Matilde. Especial Hipotecario Civil Expdllo. N. 1 Acdo. Núm. Exp. 574/2014.

Banco Mercantil del Norte, Sociedad Anónima Institución de Banca Múltiple, Grupo Financiero Banorte vs. Mejía Gutiérrez Edgar. Especial Hipotecario Civil Acdo. N. 1 Acdo. Núm. Exp. 290/2012 Tomo II.

Banco Sabadell S.A. Institución de Banca Múltiple vs. Codinamex Maquinaria y Equipo Especializado S.A. de C.V. y Hernández Jardinez Héctor y Inmobiliaria Alonso de Jardinez S.A. de C.V. y Shop Inmobiliaria S.A. de C.V. Ejecc. de Garantías Otorgadas Mediante Prenda Sin Transmisión de Pos. y Fideicomiso de Garantía (Procedimiento Extrajudicial) Mercantil Acdo. N. 1 Acdo. Núm. Exp. 182/2018 Tomo II.

Bazán Salas Norma Angélica vs. Registro Público de la Propiedad y del Comercio de la Ciudad de México. Ord. Civil Acuerdo. 1 Acdo. Núm. Exp. 548/2024.

BBVA Bancomer, Sociedad Anónima, Institución de Banca Múltiple, Grupo Financiero BBVA Bancomer vs. Escore Alimentos, S.A. de C.V. y Reyes Arvizu David. Especial Hipotecario Civil Acuerdo. 1 Acdo. Núm. Exp. 1884/2024 Tomo II.

BBVA México Sociedad Anónima Institución de Banca Múltiple Grupo Financiero BBVA México vs. Reyes Alonso Hugo y Cruz Luevano Alicia Magdalena. Especial Hipotecario Civil Acuerdo. 1 Acdo. Núm. Exp. 956/2016 Tomo II.

BBVA México, Sociedad Anónima, Institución de Banca Múltiple Grupo, Financiero BBVA México vs. Martha Rosa Cristerna Espinoza y Paul Ignacio Campa Bulnes. Especial Hipotecario Civil Acdo. N. 2 Acdos. Núm. Exp. 1228/2024 Tomo II.

Bienes Programados, Sociedad Anónima de Capital Variable vs. Granados Cano Elizabeth. Especial Hipotecario Civil Acuerdo. 2 Acdos. Núm. Exp. 2128/2024.

Checa Acra Mauricio Rafael y Pedro Alfredo Bejos Checa vs. Gutiérrez de Miranda María Antonieta, David Pastrana Jaimes, Federico Carreón Carrete Sucesión de Zeferina, María Cruz y Moisés todos de Apellidos Tadeo Gutiérrez, Concorcio Inmobiliario del Centro S.A. y Otros. Ord. Civil Acdo. N. 1 Acdo. Núm. Exp. 1398/2024 Tomo Ix.

Ci Banco Sociedad Anónima Institución de Banca Múltiple vs. Higuera Amador Fidencio y Higuera Arce Yolanda. Juris. Voluntaria Civil Expdllo. C. 1 Acdo. Núm. Exp. 506/2021 Tomo 1 Bis.

Ckd Activos 8 Sociedad Anónima Promotora de Inversión de Capital Variable vs. Figueroa Flores José Antonio. Juris. Voluntaria Civil Acdo. C. 1 Acdo. en Expedientillo. Núm. Exp. 622/2021 Expedientillo.

Condominio Plaza Indiana vs. Alto Voltaje S.A. de C.V. y Aguirre y Costilla Virgilio Enrique. Ejecutivo Civil Acdo. E. 1 Acdo. en Amparo. Núm. Exp. 1364/2024 1263/2024.

Corona García José Alejandro vs. HSBC México Sociedad Anónima Institución de Banca Múltiple Grupo Financiero HSBC. Especial Hipotecario Civil Acuerdo. 1 Acdo. Núm. Exp. 300/2019 Tomo III.

Correa Rivas María Magdalena vs. Zamora Gómez Hilda y Zamora de la Luz Odilón su Sucesión. Ord. Civil Se Formo Expdllo. 1 Acdo. Núm. Exp. 184/2023.

Decarome Sociedad Anónima, Promotora de Inversión de Capital Variable vs. Lara Martínez Gustavo y Hernández Romero Luz María. Especial Hipotecario Civil Acdo. N. 1 Acdo. Núm. Exp. 582/2016 Tomo II.

Decarome, S.A. Promotora de Inversión de Capital vs. González Domínguez Mauricio y Ortiz Martínez Edith. Especial Hipotecario Civil Acuerdo. 1 Acdo. Núm. Exp. 2066/2024 Tomo II.

Editorial Progreso S.A. de C.V. vs. Nivel a Educación S.A. de C.V. y Ortiz Pérez Silvia Emelia. Providencias Precautorias Mercantil Acdo. E. 1 Acdo. Núm. Exp. 1938/2024 Tomo II.

Enríquez García Bibiana y Flores García Gerardo y Flores Miranda Maximiliano vs. Enríquez Valentino Arturo y Enríquez García Modesto. Actos Prejudiciales Civil Acdo. C. 1 Acdo. Núm. Exp. 918/2024.

Fonseca Parada Leticia vs. Fonseca Parada Magdalena. Ord. Civil Acdo. N. 1 Acdo. Núm. Exp. 154/2025.

González Lomelí Gabriela Cossete vs. Carrillo Ibarra José su Sucesión, Perea Fernández de Carrillo Raquel su Sucesión y Director del Registro Público de la Propiedad y de Comercio de la Ciudad de México. Ord. Civil Acdo. N. 1 Acdo. Núm. Exp. 570/2018.

Gutiérrez Campos Martina vs. Dimas Marín Francisco. Ord. Civil Acuerdo. 1 Acdo. Núm. Exp. 444/2022.

Gutiérrez Hernández Maribel y Flores Gutiérrez Vanessa vs. Alcalá Escandón Obed de Jesús y Quilitas Compañía de Seguros S.A. de C.V. Ord. Civil Expdllo. N. 1 Acdo. en Expedientillo. Núm. Exp. 322/2023.

Hermann González César Cutberto y Leopoldo Conrado Hermann González vs. Agrupación Oriente 156 No 79 A.C. y Otro y Bolfeta Milo Dinorah y Guzmán Juárez Alicia. Ord. Civil Acdo. N. 1 Acdo. Núm. Exp. 524/2000 Tomo II.

Herrero Lora María del Carmen vs. Arias Espinosa Nadia. Ord. Civil Acdo. N. 2 Acdos. Núm. Exp. 150/2025.

Hipotecaria Nacional Sociedad Anónima de Capital Variable Sociedad Financiera de Objeto Múltiple, Entidad Regulada, Grupo Financiero BBVA Bancomer, Despues BBVA Bancomer S.A. Institución de Banca Múltiple, Grupo Financiero BBVA Bancomer hoy Banco Mercantil del Norte Sociedad Anónima Institución de Banca Múltiple Grupo Financiero Banorte vs. Luna Hernández Martha Alicia. Especial Hipotecario Civil Expdllo. N. 1 Acdo. Núm. Exp. 1388/2019 Tomo II.

Instituto de Seguridad y Servicios Sociales de Los Trabajadores del Estado a Través de su Fondo de la Vivienda Fovissste vs. Díaz Palacios José de Jesús. Especial Hipotecario Civil Acuerdo. 1 Acdo. Núm. Exp. 1124/2024.

Instituto de Seguridad y Servicios Sociales de Los Trabajadores del Estado a Través de su Fondo de la Vivienda Fovissste vs. Soriano Pérez Celso y Montoya Zamudio Miriam del Carmen. Especial Hipotecario Civil Acuerdo. 1 Acdo. Núm. Exp. 1264/2022.

Islas Varela José Enrique vs. Instituto Valenciano de Infertilidad México S.A. de C.V. Abraham Martínez Ruíz, Mario Sergio Cristo Aguirre Yoscar Chávez Chamorro. Medios Preparatorios Mercantil Acdo. C. 1 Acdo. Núm. Exp. 1504/2024 Tomo II.

Jr Game Inmobiliaria S.A. P. I. de C.V. antes HSBC México S.A. Institución de Banca Múltiple Grupo Financiero HSBC División Fiduciaria en el Fideicomiso Irrevocable Número F/243264 vs. Ramírez Cortés Trinidad y Elizabeth Zúñiga Álvarez. Especial Hipotecario Civil Acdo. N. 1 Acdo. Núm. Exp. 296/2016.

SOLO CONSULTA
SOLO CONSULTA
SOLO CONSULTA

Luna Carrasco Soledad vs. Luna Carrasco Luisa, Bernal Cedillo Guillermo, Bernal Luna Alejandro, Morales Pérez Rosario, Bernal Luna Guillermo, Reyes Reyes Araceli, Bernal Luna Yéssica, Carranza Marroquín Edgardo Alejandro, Luna Carrasco Carlota, Jiménez Luna Carlos, Jiménez Luna Patricia. Ord. Civil Acdo. N. 10 Acdos. Núm. Exp. 86/2019 Tomo II.

Maldonado Chávez Ramses Ulises y Maldonado Martínez Brian Ramses y Maldonado Martínez Brandon Ulises vs. Grupo Mexiano de Seguros S.A. de C.V. Ord. Civil Acdo. N. 1 Acdo. Núm. Exp. 1570/2024.

Manrique Durand Rosalía Teresa vs. Durand Ruíz Alfredo. Ord. Civil Acdo. N. 1 Acdo. Núm. Exp. 42/2025.

María Dolores Rojas Gutiérrez vs. Martínez Orozco Hugo Fernando. Especial Hipotecario Civil Acdo. N. 1 Acdo. Núm. Exp. 234/2005 Tomo II.

Mendoza Chávez Lizbeth Liliana vs. Cuevas Ávila Miguel. Ord. Civil Acdo. N. 2 Acdos. Núm. Exp. 1098/2024.

Negrete Sánchez José Manuel vs. Negrete Sánchez Patricia. Ord. Civil Acuerdo. 2 Acdos. Núm. Exp. 1164/2018 Tomo II.

Parra Ayala María Elena vs. Fondo de la Vivienda del Instituto de Seguridad y Servicios Sociales de Los Trabajadores del Estado Fovissste y Escobedo Díaz Rafaela y Notario 155 de la Ciudad de México Licenciado Pablo Antonio Pruneda Padilla y Registro Público de la Propiedad y del Comercio de la Ciudad de México. Ord. Civil Acdo. N. 1 Acdo. Núm. Exp. 1020/2024.

Pérez Díaz Juana Isabel vs. Nava Herrera Leopoldo. Ord. Civil Apel. N. 1 Acdo. Núm. Exp. 330/2024.

Policía Auxiliar de la Ciudad de México vs. Servicio Continental de Mensajería S.A. de C.V. Ord. Civil Acdo. N. 1 Acdo. Núm. Exp. 1202/2024.

Rosas Ordaz Silvino vs. Víctor Hugo Rosas Pineda. Tercerías Mercantil Acuerdo. 1 Acdo. Núm. Exp. 1754/2024 Tomo II.

Scrap II Sociedad de Responsabilidad de Capital Variable vs. Franco Castro Fernando y Dolores Isabel Ruíz Herrera. Especial Hipotecario Civil Acdo. N. 1 Acdo. Núm. Exp. 232/2015.

Secreto. Ejecutivo Mercantil Acdo. C. 1 Acdo. Núm. Exp. 2456/2024.

Servicios Prendarios Emprenda, S.A. de C.V. vs. Álvarez Hurtado Juan. Especial Hipotecario Civil Acuerdo. 1 Acdo. Núm. Exp. 2030/2024 Tomo V.

Servnet México S.A. de C.V. vs. Proyectos de Inversión Energetica S.A. P. I de C.V., José Feldman Stark y Berea Zamorano Alejandro. Ejecutivo Mercantil Acdo. C. 2 Acdos. Núm. Exp. 626/2019.

Sistema de Crédito Automotriz S.A. de C.V. vs. Gallegos Méndez Cosme. Ejecutivo Mercantil Acdo. C. 1 Acdo. en Expedientillo. Núm. Exp. 2192/2024.

Solís Virginia vs. Soto Solís Edgar Cuauhtémoc. Ord. Civil Acdo. N. 1 Acdo. Núm. Exp. 330/2021.

Stm Financial S.A. de C.V. Sofom Er Grupo Financiero Inbursa vs. Martínez Morales Vicente Manuel. Ejecutivo Mercantil Acdo. C. 2 Acdos. en Expedientillo. Núm. Exp. 814/2023 Expedientillo.

Stm Financial, S.A. de C.V., Sofom, E. R., Grupo Financiero Inbursa vs. Torres Pérez Agustín. Ejecutivo Mercantil Acdo. E. 1 Acdo. Núm. Exp. 1158/2022.

Stm Financial, Sociedad Anónima de Capital Variable, Sociedad Financiera de Objeto Múltiple Entidad Regulada, Grupo Financiero Inbursa vs. Ramírez Soria Aurora Manuela. Ejecutivo Mercantil Acuerdo. 1 Acdo. Núm. Exp. 336/2022.

Torres Paredes María Angelina vs. Topete Arias Socorro Graciela. Ord. Civil Acuerdo. 1 Acdo. Núm. Exp. 288/2023 Tomo II.

Toyota Financial Services México S.A. de C.V. vs. Morán Ahumada Miguel Ángel. Ejecutivo Mercantil Acdo. C. 1 Acdo. Núm. Exp. 2456/2024.

Vázquez Zepeda Luis Eduardo vs. Hajj Hadad René y Kamel Hawe José y Aboumrad Arida Ameen Eduardo y Aboumrad Arida Elaine y Aboumrad Arida Virginia María y Aboumrad Arida Elizabeth y Aboumrad Arida Eduardo y Aboumrad Tamre Elsy Merilyn y Aboumrad Támer Victoria Zakie y Ayub Kuri Norma y Hajj Haddad Camilo y Aboumrad Ayub Norma y Aboumrad Ayub Lucille y Aboumrad Ayub Martha y Aboumrad Ayub Gladys Patricia y Aboumrad Támer Ricardo Jorge y Aboumrad Támer Arturo y Aboumrad Támer Víctor Elías y Aboumrad Ayub Roberto y Heymann Marchosky Raquel Hedda y Haiat Cohen David y Jaber Chacube Fanny y Haiat Cohen Moisés y Micha Levy Norma y Haiat Cohen Elías y Haiat Cohen Eduardo y Aboumrad Ayub Jorge Antonio. Ord. Civil Acuerdo. 1 Acdo. Núm. Exp. 222/2023.

MAL PUBLICADOS

Secreto. Providencias Precautorias Mercantil Acdo. E. 1 Acdo. en Amparo. Núm. Exp. 1210/2023 244/2025 antes 1328/2024.

Silva Silva Juan José vs. Ríos Leal Yolanda y Bedolla Castañón Óscar. Actos Prejudiciales Civil Acuerdo. 1 Acdo. Núm. Exp. 170/2025.

NO PUBLICADOS

Banco del Bajío S.A. Institución de Banca Múltiple vs. Rey Alarcón Juan Carlos y Caro Fong Frida. Ejecutivo Mercantil Acuerdo. 1 Acdo. Núm. Exp. 1374/2019 Tomo II.

Campos Cruz Eduardo y García Cano Israel vs. Jaen Sierra Carlos Alberto y Chávez Arellano Juan Manuel. Vía de Apremio Civil 1 Acdo. Núm. Exp. 206/2025.

Olvera Silva Juan Gerardo y Fernández Gómez Miriam Arisbeth. Inmat. Judicial Civil 1 Acdo. Núm. Exp. 234/2025.

Pizarro Acosta Rosa María. Juris. Voluntaria Civil 1 Acdo. Núm. Exp. 228/2025.

Stm Financial S.A. de C.V. Sofom Er Grupo Financiero Inbursa vs. Barragán Gines Eulogio. Ejecutivo Mercantil Acdo. C. 2 Acdos. Núm. Exp. 2596/2024.

Wunsch Cristerna Rosendo Guillermo y Felgueres Fiallega María de la Concepción vs. Martínez Muñoz Ricardo. Ord. Civil 1 Acdo. Núm. Exp. 226/2025.

LA SECRETARIA DE ACUERDOS
LIC. CYNTHIA NAVARRO RUBALCAVA

OCTAVO DE LO CIVIL

SECRETARÍA "A"
ACUERDOS DEL 25 DE ABRIL DEL 2025

Administradora Fome vs. Reyes Zamudio Georgina. Especial Hipotecario Civil 2 Acdos. Núm. Exp. 819/2022.

Alanís Hernández Virginia Patricia vs. Laura Morales Martínez. Especial Hipotecario Civil 1 Acdo. Núm. Exp. 153/2015 Tomo II.

Ángeles Romero Fernando y Inmobiliaria Miguel Ángeles e Hijos, Sociedad Anónima de Capitla Variable vs. Ángeles Romero Javier. Ord. Mercantil 1 Acdo. Núm. Exp. 1057/2024.

Arenas de Jesús María Esther vs. Instituto Mexicano del Seguro Social y Alberto Ponse Salas. Ord. Civil Expedientillo. 1 Acdo. Núm. Exp. 1483/2009 Tomo II.

Arrendadora y Factor Banorte S.A. de C.V. vs. Moreno Alcázar Graciela y Notario Público 237 Cdmx y Registro Público de la Propiedad de la Ciudad de México y Esparza Terroba Alicia. Ord. Civil 1 Acdo. Núm. Exp. 1199/2024.

Autofinanciamiento México, S.A. de C.V. vs. Hernández de García Leticia y García Pérez Eloy. Ejecutivo Mercantil Estése Const. Autos. 1 Acdo. Núm. Exp. 1795/2024 Tomo III.

Banco Actinver, S.A. Institución de Banca Múltiple, Actinver Grupo Financiero vs. Armando Román Saldaña. Especial Hipotecario Civil 1 Acdo. Núm. Exp. 1397/2019.

Banco Invex S.A., Institución de Banca Múltiple Invex, Grupo Financiero en su Carácter de Fiduciario en el Fideicomiso Irrevocable de Centro de Capital Identificado Bajo el Número Ochocientos Sesenta 860 vs. Lilia Zurita Bazán. Especial Hipotecario Civil 1 Acdo. Núm. Exp. 175/2021 Tomo II.

Banco Invex, S.A. Institución de Banca Múltiple, Invex Grupo Financiero en su Carácter de Fiduciario Únicamente del Fideicomiso Identificado Con el Número 651 vs. Óscar López Flores. Especial Hipotecario Civil Acdo. en el Cuad. de Amparo. 2 Acdos. en Amparo. Núm. Exp. 725/2011 Cuad. de Amp. Indirecto 239/2024-IV.

Banco Invex, S.A. Institución de Banca Múltiple, Invex Grupo Financiero vs. Castillo Mejía Ligia Mercedes. Especial Hipotecario Civil 1 Acdo. Núm. Exp. 533/2021 Bis. 1 Tomo 2.

Banco Mercantil del Norte, S.A., Institución de Banca Múltiple, Grupo Financiero Banorte hoy Banco Interacciones, Sociedad Anónima, Institución de Banca Múltiple, Grupo Financiero Interacciones vs. Grupo Evi Desarrollos, S.A. de C.V., Grupo Empresarial de Vivienda S.A. de C.V., Adrián Curiel Gurza y Carlos Hernández Suárez. Especial Hipotecario Civil Expedientillo. Solicita Dev. Autos. 1 Acdo. en Expedientillo. Núm. Exp. 2277/2024 Bis. 2.

Banco Mercantil del Norte, Sociedad Anónima, Institución de Banca Múltiple Grupo Financiero Banorte vs. Jorge Amin Hernández González y María del Rosario Hernández Pimentel. Especial Hipotecario Civil Expedientillo. 1 Acdo. Núm. Exp. 1605/2011 Segundo Tomo.

SOLO CONSULTA
SOLO CONSULTA
SOLO CONSULTA

Banco Mercantil del Norte, Sociedad Anónima, Institución de Banca Múltiple, Grupo Financiero Banorte vs. Octaviano Agustín Molina Broca. Especial Hipotecario Civil Expedientillo. 1 Acdo. Núm. Exp. 1047/2015 Tomo II.

Banco Monex, S.A. Institución de Banca Múltiple, Monex Grupo Financiero en su Carácter de Fiduciario del Fideicomiso Empresarial Irrevocable de Admnistración y Garantía Número F/3443 vs. Paul Portilla Ruíz. Juris. Voluntaria Civil Expedientillo. 1 Acdo. en Expedientillo. Núm. Exp. 381/2021 Expedientillo.

Banco Multiva, S.A., Institución de Banca Múltiple, Grupo Financiero Multiva vs. Félix López Luis Armando y Bastida Bustamante Benita y Villapudua Jacquez También Conocido como José Agustín Villapudua Jaquez José Agustín y Bernal Delgado Verónica. Especial Hipotecario Civil Expedientillo. Estése Const. Expdllo. 1 Acdo. en Expedientillo. Núm. Exp. 1873/2024 Bis. 2.

Banco Santander México Sociedad Anónima Institución de Banca Múltiple Grupo Financiero Santander México vs. Hernández Flores Jesús. Ejecutivo Mercantil Puesta a Disosición Of y Edictos. 1 Acdo. Núm. Exp. 249/2024.

Banco Santander México, S.A., Institución de Banca Múltiple, Grupo Financiero Santander México y Csi Leasing México, S. de R. L. de C.V. vs. Gutmar Trading, S. de R. L. de C.V. y Gutiérrez Argumedo Fernando. Ejecutivo Mercantil Actora Exhibe Minutas. 1 Acdo. Núm. Exp. 69/2025 Tomo II.

Banco Santander México S.A., Institución de Banca Múltiple, Grupo Financiero Santander México vs. Luis Fernando Nava Marín. Especial Hipotecario Civil Expedientillo. 1 Acdo. Núm. Exp. 845/2019.

Banco Ve por Más, S.A. Institución de Banca Múltiple, Grupo Financiero Ve por más vs. Loewen Fehr Jacobo y Fehr Kroeker Agatha. Vía de Apremio Civil Oficio y Edicto Disposición. 1 Acdo. Núm. Exp. 83/2025.

Banco del Bajío S.A. Institución de Banca Múltiple vs. Jiménez Martínez Josué y Jiménez Rojas Eduardo. Ejecutivo Mercantil Acdo. en el Cuad. de Amparo. 1 Acdo. en Amparo. Núm. Exp. 237/2014 Amparo Indirecto 552/2025.

Banco del Bajío S.A. Institución de Banca Múltiple vs. Domínguez López Mauricio Arturo y Chávez Girón de Domínguez Verónica y Villalobos López Luisa Beatriz. Especial Hipotecario Civil Oficios Disposición. 1 Acdo. Núm. Exp. 2415/2024 Tomo II.

Barrón Ruiseco Alma Leticia vs. Secretaria de Educación Pública, Jaime Eduardo Cazares Montañez, Multimedica Norte, Sociedad Anónima de Capital Variable. Ord. Civil Contestación de Agravios. 1 Acdo. Núm. Exp. 49/2018 Tomo III.

Basilio Fortino Hermelinda vs. Bautista Hernández Francisco y Hernández Cecilia y Pérez Hernández Heriberto. Ord. Civil 1 Acdo. en Expedientillo. Núm. Exp. 383/2023.

BBVA México S.A. Institución de Banca Múltiple Grupo Financiero BBVA México vs. González José Edgar Sinuhe. Especial Hipotecario Civil Expedientillo. 1 Acdo. en Expedientillo. Núm. Exp. 1009/2024 Expedientillo.

Buendía Parra Florentino vs. Mireles Rivas Claudia Yared. Ord. Civil Expedientillo. 1 Acdo. en Expedientillo. Núm. Exp. 605/2023 Expedientillo.

Camacho Macías Belén vs. Trinity Rail Sabinas de S R.L. de C.V. Ord. Civil 1 Acdo. Núm. Exp. 109/2025.

Cedillo Cedillo Oliverio Íñigo vs. BBVA Seguros México S.A. de C.V. Ord. Civil Acuerdo. 1 Acdo. Núm. Exp. 2445/2024.

Cestelos de Mendoza Flores Manuel su Sucesión vs. Margarita Cestelos de Mendoza Flores También Conocida como Margarita Cestelos de Mendoza y Flores También Conocida como Margarita Cestelos de Minguer. Ord. Civil 1 Acdo. Núm. Exp. 963/2019.

Cherem Daniel David vs. Abraham Sion Cherem Sutton y Danny Cherem Sutton. Ejecutivo Mercantil 1 Acdo. Núm. Exp. 823/2013 Tomo Viii.

Cook Martínez Carlos Alfredo antes Banco Santander (México), S.A. Institución de Banca Múltiple, Grupo Finanicero Santander México vs. Dávila Herrera Gerardo Manuel. Especial Hipotecario Civil 1 Acdo. Núm. Exp. 371/2013 Tomo II.

Corporativo Desarrollador Inmobiliario Tijuana, Sociedad Anónima Promotora de Inversión de Capital Variable vs. Rozen Fuller Guillermo. Ord. Mercantil Elaborar Exhorto. 2 Acdos. Núm. Exp. 39/2025 Tomo V.

Corporativo Zendere I, S.A. Promotora de Inversión de C.V. vs. Alberto Reyes Herrera y Ma. Isabel Ramírez Serrato. Especial Hipotecario Civil 2 Acdos. Núm. Exp. 811/2013.

Cruz Olmos David y Zárate Olmos Josué Abdiel vs. Qualitas Compañía de Seguros S.A. de C.V. Ord. Civil 3 Acdos. Núm. Exp. 199/2024.

Cruz Rivero Juan Wolfgang vs. Alejandro Cardona López. Especial Hipotecario Civil 1 Acdo. Núm. Exp. 451/2020 Tomo II.

Daimler Financial Services México Sociedad de Responsabilidad Limitada vs. García Serna Itzel Andrea y García Serna Mariana. Ejecutivo Mercantil Expedientillo. 1 Acdo. en Expedientillo. Núm. Exp. 1053/2022 Expedientillo.

Daimler Financial Services, Sociedad Anónima de Capital Variable, Sociedad Financiera de Objeto Múltiple, Entidad No Regulada vs. Autobuses Modernos de Acapulco, Sociedad Anónima de Capital Variable y Juan José Francisco Rodríguez Otero. Ejecutivo Mercantil 3 Acdos. Núm. Exp. 251/2021.

Fadl Fortoul Nacim Francisco Javier vs. Velázquez Escudero Karina Janet. Ord. Civil Requerimiento Sala. 2 Acdos. Núm. Exp. 653/2021 Tomo II.

Feria Samaniego Francisco Javier y García Mojica Paulina vs. Mariana Meuniier Massberg y Gabriela Meunier Massberg. Ejecc. de Garantías Otorgadas Mediante Prenda Sin Transmisión de Pos. y Fideicomiso de Garantía (Procedimiento Extrajudicial) Mercantil Acdo. en el Cuad. de Amparo. 1 Acdo. en Amparo. Núm. Exp. 597/2021 Amparo 376/2025-I.

Flores Salgado Daniel Rodolfo vs. Jorge Rafael Torrero Carrillo. Ord. Civil Acdo. en el Cuad. de Amparo. 1 Acdo. en Amparo. Núm. Exp. 233/2017 Amparo 1248/2024.

Garcés Nieves Gloria, su Sucesión, Pérez Garcés Jesús Arturo, Pérez Garcés Ricardo Aurelio y Pérez Garcés María del Carmen vs. Óscar Cruz Martínez. Ord. Civil Expedientillo. 1 Acdo. Núm. Exp. 909/2016.

García Arias Gustavo vs. Cortés Pérez Jesús. Vía de Apremio Civil Contestación de Agravios. 1 Acdo. Núm. Exp. 1097/2024.

García Balcázar Jesús y García Balcázar Nicolás vs. Grupo Mexicano de Seguros S.A. de C.V. Ord. Civil 2 Acdos. Núm. Exp. 1135/2023 Tomo II.

García Villegas Eva Concepción vs. Silvia Carolina García Villegas de Padilla y/o Silvia Carolina García Villegas y Juan Manuel Padilla Franco /// Amparo 942/2023 Promov. por Anais Adriana Arreola Serrano. Ord. Civil Acdo. en el Cuad. de Amparo. 1 Acdo. en Amparo. Núm. Exp. 183/2025 Bis. 2.

Gobierno del Distrito Federal vs. Gilberto García Camacho y Clementina Enríquez Olvera de García. Extinción de Domi. Civil 1 Acdo. Núm. Exp. 973/2011 Tomo III.

Goldfeder Lehman Manuel su Sucesión vs. Regina Razon Goldfeder, Jaqueline Razon Goldfeder, León Braun Godfeder, Notario Público Interino Número 7 del Distrito de Tlalnepantla, Estado de México, Licenciado Mauricio Trejo Navarro, C. Director del Registro Público de la Propiedad y de Comercio de la Ciudad de México y Fany Goldfeder Hirsch También Conocida como Fanny Goldfeder Hirsch su Sucesión. Ord. Civil 1 Acdo. Núm. Exp. 471/2018.

Gómez Jáuregui y Asiain Adalberto Rafael vs. Hernández López Marco y Estrada Carrasco María. Ord. Civil 1 Acdo. Núm. Exp. 13/2024.

Goya Espina Pedro Antonio vs. Quijada y Hernández María Luisa su Sucesión y María Luisa su Sucesión Quijada Hernández. Ord. Civil 1 Acdo. en Tercería. Núm. Exp. 305/2024 Terc. Excl. de Dominio.

Guzmán Medina Blanca Estela vs. Paredes Quintana Isidoro y Paredes de Flores Lilia. Ord. Civil 1 Acdo. Núm. Exp. 885/2024.

Hernández Sánchez Ernestina vs. Baltazar y Asociados, S. de R. L. de C.V. Especial Hipotecario Civil 1 Acdo. Núm. Exp. 227/2025.

Herrera Lamadrid Alejandro Ismael. Juris. Voluntaria Civil 1 Acdo. Núm. Exp. 989/2024.

Hogme, Sociedad de Responsabilidad Limitada de Capital Variable vs. Mci Desarrollos, Sociedad Anónima de Capital Variable y Miguel Ángel Sánchez del Castillo. Especial Hipotecario Civil Notario Exhibe Proyecto Escritura. 1 Acdo. Núm. Exp. 2035/2024 Tomo III.

HSBC México Institución de Banca Múltiple Grupo Finenciero vs. Esthela Ramos Ramírez. Especial Hipotecario Civil Expedientillo. 1 Acdo. Núm. Exp. 1241/2024.

HSBC México S.A. Institución de Banca Múltiple Grupo Financiero vs. Tania Alejandra Tineo Sapein. Vía de Apremio Civil Expedientillo. 2 Acdos. en Expedientillo. Núm. Exp. 1261/2024 Expedientillo.

HSBC México, S.A., Institución de Banca Múltiple, Grupo Financiero HSBC vs. Moreno Ponce Itzel. Especial Hipotecario Civil 1 Acdo. Núm. Exp. 831/2024.

HSBC México, S.A. Institución de Banca Múltiple, Grupo Financiero HSBC, División Fiduciaria en su Carácter de Foduciario en el Fideicomiso Irrevocable F/253936 vs. Mayra Betsabet Hernández Imperial. Especial Hipotecario Civil Expedientillo. 1 Acdo. Núm. Exp. 981/2014.

SOLO CONSULTA SOLO CONSULTA SOLO CONSULTA

HSBC México, S.A., Institución de Banca Múltiple, Grupo Financiero HSBC, División Fiduciaria, como Fiduciario en el Fideicomiso F/247545 hoy Librado Flores España vs. María del Rocío Hernández Dorantes. Especial Hipotecario Civil Acuerdo. 1 Acdo. Núm. Exp. 2069/2024 Tomo II.

Ion Financiera Sapi de C.V. Sofom Er vs. Frausto Espinosa Pedro Antonio. Especial Hipotecario Civil 1 Acdo. Núm. Exp. 929/2024.

Kapitalizer Sociedad Anónima Promotora de Inversión de Capital Variable Sociedad Financiera de Objeto Múltiple Entidad No Regulada y Actualmente Millennials Innovations Sapi de C.V. Sofom Enr vs. Culebro Pinto Karina del Carmen y Arellanes López César Antonio. Especial Hipotecario Civil Expedientillo. 1 Acdo. en Expedientillo. Núm. Exp. 795/2023 Expedientillo.

Leyenda Núñez Roberto su Sucesión vs. Jorge Arturo Ortiz Guerrero y Jorge Ortiz Camorlinga. Ejecutivo Mercantil 1 Acdo. Núm. Exp. 1015/2015 Tomo III.

López Montero Francisco su Sucesión vs. Jorgemunguia López. Ord. Civil 1 Acdo. Núm. Exp. 453/2020.

López Pérez Guadalupe Carla vs. Seguros Inbursa S.A. Grupo Financiero Inbursa. Ord. Civil Acdo. en el Cuad. de Amparo. 2 Acdos. en Amparo. Núm. Exp. 227/2024 Amparo 279/2025-IV.

M. A. G. T. Ord. Civil Acdo. en el Cuad. de Amparo. 2 Acdos. en Amparo_ Buscador. Núm. Exp. 2079/2023 Amparo 2079/2023- IV.

Manzano Radillo Antony Eduardo vs. Lorena Alejandra Silva Mendoza. Especial Hipotecario Civil 1 Acdo. Núm. Exp. 199/2021.

Marroqui Centro Histórico vs. Delgado Fernández Orlando. Ejecutivo Civil 1 Acdo. Núm. Exp. 663/2024.

Martínez Cruz Marco y Medina Esquivel Catalina. Especial Hipotecario Civil Expedientillo. Solicita Dev. Autos. 1 Acdo. en Expedientillo_ Expediente_No_Conocido. Núm. Exp. 611/2005.

Martínez Pérez Fernando Iram vs. Libertad Rosario de la Vara X. Especial Hipotecario Civil 1 Acdo. Núm. Exp. 1665/2011.

Mbl World S.A. de C.V. vs. Juega Lotto S.A. de C.V. Ejecutivo Mercantil Acdo. en el Cuad. de Amparo. 1 Acdo. en Expedientillo. Núm. Exp. 597/2023 Expdllo. del Amparo 836/2024.

Milán Luis Daniel y Otra vs. Consejo de Condominios de la Rinconada de Los Juegos Pedregal de Carrasco S. C. y Otros. Ord. Civil Acdo. en el Cuad. de Amparo. 1 Acdo. en Amparo. Núm. Exp. 1337/2019 Amparo 1016/2024.

Muñoz Medina Rolando y en Representación de Sus Menores Hijos Carla Muñoz Agosta, Ivonne Muñoz Acosta y Ulizes Muñoz Acosta vs. Grupo Mexicano de Seguros S.A. de C.V. Ord. Civil Acuerdo. 1 Acdo. Núm. Exp. 2199/2024 Tomo II.

Ortega Cruz María Elena vs. Ortega Quintero Adrián y Registro Público de la Propiedad y de Comercio de la Ciudad de México. Ord. Civil 1 Acdo. Núm. Exp. 1245/2024.

Osorio Corrales Claudia Elvira vs. Banco Invex, S.A. Institución de Banca Múltiple, Invex, Grupo Financiero Fiduciario y Ford Credit de México, S.A. de C.V. Sociedad Financiera de Objeto Múltiple, Entidad Regulada. Ord. Mercantil 1 Acdo. Núm. Exp. 195/2021 Tomo V.

Pereda Rodríguez César vs. Gabriel Trujillo González// Cuad. de Amp. 1029/2023 Promov. por César Pereda Rodríguez y/o César Anselmo Pereda Rodríguez. Ejecutivo Mercantil Acdo. en el Cuad. de Amparo. 1 Acdo. en Amparo. Núm. Exp. 9/2025 Bis. 2.

Pérez Velázquez Jorge vs. Zamora Daniel y García Piña Cuauhtémoc y C Director del Registro Público de la Propiedad y del Comercio de la Ciudad de México. Ord. Civil 1 Acdo. Núm. Exp. 959/2024.

Picacho Grupo Automotriz, S.A. de C.V. vs. Cebensi, S.A. de C.V. y Julio César Sánchez Ocaña. Ord. Mercantil 1 Acdo. Núm. Exp. 499/2020 Tomo II.

Proyectos Adamantine, Sociedad Anónima de Capital Variable, Sociedad Financiera de Objeto Múltiple, Entidad Regulada vs. Luis López Velázquez. Especial Hipotecario Civil 2 Acdos. Núm. Exp. 683/2008 Tomo 3.

Proyectos Adamantine, Sociedad Anónima de Capital Variable, Sociedad Financiera de Objeto Múltiple, Entidad Regulada vs. Luis López Velázquez. Ord. Civil 1 Acdo. Núm. Exp. 683/2008 Tomo II.

Quiroz Ramírez Joel vs. Valladares Ortiz Daniela. Especial Hipotecario Civil 1 Acdo. Núm. Exp. 311/2024.

Ramírez Manjarrez Gabriel Joel vs. Ramírez Lozano Maximino. Ord. Civil 1 Acdo. Núm. Exp. 129/2025.

Ramírez Velasco Enedina vs. Ortiz Ramírez Eleuteria su Sucesión. Ord. Civil 2 Acdos. Núm. Exp. 419/2023.

Ramos Cruz Reyna Guadalupe y Merino Gamez Héctor vs. Seguros Inbursa S.A. Grupo Financiero Inbursa. Ord. Civil 1 Acdo. Núm. Exp. 1059/2024.

Residencial Gran Terrazas del Sur 1 y 2 Asociación Civil vs. Jurado Rosado María Elena. Ord. Civil Acuerdo. 1 Acdo. Núm. Exp. 2423/2024.

Rivera Benítez María Inés vs. Alejandro Becerril Rivera. Ord. Civil Dada Cuenta Reb. por No Expresar Agravios. 1 Acdo. Núm. Exp. 899/2017 Tomo V.

Salgado Meza Francisco Manuel vs. Grupo Mexicano de Seguros S.A. de C.V. Ord. Civil Acuerdo. 1 Acdo. Núm. Exp. 1717/2024 Tomo II.

Sánchez Richards Sánchez Pompeyo vs. Inmobilibra S.A. y C. Director del Registro Público de la Propiedad y de Comercio de la Ciudad de México. Ord. Civil Expedientillo. 1 Acdo. en Expedientillo. Núm. Exp. 621/2017 Expedientillo.

Santa María Vargas Carlos vs. Granados Martínez Gustavo Enrique. Ord. Civil 1 Acdo. Núm. Exp. 855/2024.

Santiago García Gerardo y Salinas Santiago Mónica vs. Grupo Mexicano de Seguros S.A. de C.V. Ord. Civil 2 Acdos. Núm. Exp. 631/2024.

Scotiabank Inverlat S.A. Institución de Banca Múltiple, Grupo Financiero Scotiabank Inverlat vs. Manufacturera 3m, S.A. de C.V., Juan Miguel Bueno Ros y Manufacturera de Implementos S.A. de C.V. Ejecutivo Mercantil 1 Acdo. Núm. Exp. 783/2017 Tomo V.

Scotiabank Inverlat, S.A. Institución de Banca Múltiple Grupo Financiero Scotiabank Inverlat vs. Manríquez Martínez Arturo. Especial Hipotecario Civil Expedientillo. 1 Acdo. Núm. Exp. 1157/2023.

Sociedad Hipotecaria Federal, S.N.C. Institución de Banca de Desarrollo vs. Rubén Pérez Mendoza y Reyna Ramírez Maldonado. Esp. Hip. 1 Acdo. Núm. Exp. 575/2009.

Sociedad Hipotecaria Federalsnc Institución de Banca de Desarrollo vs. Galván Chávez Lot Gabriel. Especial Hipotecario Civil 1 Acdo. Núm. Exp. 523/2021.

Sofimex, Institución de Garantías, S.A. vs. Copav, S.A. de C.V. y Valenzuela Vallejo Carlos Eligio y Reyes Quinto Maricela. Especial de Fianzas Mercantil Actora Autoriza Persona. 1 Acdo. Núm. Exp. 1743/2024.

Urbano Portocarrero Libis vs. Carlos Morales Rodríguez (su Sucesión), Carlos David Morales Pinzón, Carlos Morales Ferrer, Elizabeth Morales Ferrer, Roxana Lucero Morales Pinzón y Carlos Alberto Morales Jiménez. Ord. Civil 1 Acdo. Núm. Exp. 735/2019 Tercer Tomo.

Valor Agregado en Arrendamiento S.A. de C.V. vs. Promicom S.A. de C.V., Carlos Girault Ruíz, y Pacalo, S.A. de C.V. Ejecutivo Mercantil 1 Acdo. Núm. Exp. 487/2019 Tomo II.

Valor Agregado en Arrendamiento, S.A. de C.V. vs. Ortopedia y Traumatología Integral Sánchez, S. C., y Sánchez Rodríguez Gerardo y Sánchez Salazar Gerardo Uriel. Ejecutivo Mercantil Actora Autoriza Personas. 1 Acdo. Núm. Exp. 57/2025 Tomo IV.

Vidal Ramos Rosalía vs. Indeterminado Indeterminado. Ord. Civil Acuerdo. 1 Acdo. Núm. Exp. 1427/2024.

Banco Covalto, Sociedad Anónima, Institución de Banca Múltiple vs. Comercializadora Agriopecuaria Granados, S.A. de C.V., Alfonso Granados Vega y Mauricio Granados García. Especial Hipotecario Civil 1 Acdo. Núm. Exp. 767/2014 Tomo III.

AUDIENCIA

Stm Financial S.A. de C.V. Sofom Er Grupo Financiero Inbursa vs. Ayala Amavizca Jaime Alberto. Audiencia. Cita Sent. Ejecutivo Mercantil. 1 Audiencia. Núm. Exp. 1757/2024.

SENTENCIA INTERLOCUTORIA

Rodriguez Durán Maribel vs. Angeles Moreno Francisco Gabriel y Notredam Medical Center S.A. de C.V. Ord. Civil Sen Inter 1 Núm. Exp. 1365/2023 Tomo 2

LA SECRETARIA DE ACUERDOS M.I.
LIC. ITZEL SALAZAR TORRES

SECRETARÍA "B"
ACUERDOS DEL 25 DE ABRIL DEL 2025

Banco Mercantil del Norte Sociedad Anónima, Institución de Banca Múltiple, Grupo Financiero Banorte vs. Jaime Fuentes Gutiérrez. Especial Hipotecario Civil 1 Acdo. Núm. Exp. 168/2018 Segundo Tomo.

SOLO CONSULTA
SOLO CONSULTA
SOLO CONSULTA

Aguileta Mendoza J Daguberto vs. Escalante Laguerenne Rafael Ignacio Gabriel y López Padilla Irma Susana y Director General del Registro Público de la Propiedad y de Comercio de la Cuidad de México. Ord. Civil 1 Acdo. Núm. Exp. 686/2021.

Alanís Zavaleta Refugio vs. Alanís Zavaleta Jonathan y Jacinto Castillo María Isabel. Ord. Civil Acuerdo. 1 Acdo. Núm. Exp. 1760/2024 Tomo III.

Alejandra Rosa Díaz Molina vs. Ricardo Gaudencio Bonilla Olivares También Conocida como Ricardo Bonilla Olivares, Braulio Cruz Velázquez, Mauricio Martínez Rivera, Notario Público Noventa y Seis de la Ciudad de México, Registro Público de la Propiedad y de Comercio de la Ciudad de México. Ord. Civil Acuerdo. 1 Acdo. Núm. Exp. 2106/2024 Tomo II.

Altamont Securities Limited hoy Luis Gómez Rentería hoy C. C. Luis Antonio Gómez Cervantes, Martha Gómez Cervantes, Héctor Gómez Cervantes, Alejandro Gómez Melo, Héctor Gómez López y Santiago Gómez Melo (Por Conducto de Sus Padres Leticia Eugenia Melo Goytortua y Héctor Gómez López) vs. Banco Mercantil del Norte Sociedad Anónima Institución de Banca Múltiple Grupo Financiero Banorte Fusionante de Banpais S.A. Ord. Mercantil Expedientillo. 2 Acdos. en Expedientillo. Núm. Exp. 2254/2024 Expedientillo.

Amante Napóles Elizabeth vs. Martínez Suárez Jesús Humberto, Saad Arcaraz Amira y Montes de Oca Contreras Justino Ángel. Especial Hipotecario Civil Acuerdo. 1 Acdo. Núm. Exp. 56/2025 Tomo VI.

Ángeles Romero Fernando vs. Ángeles Romero Javier. Ord. Mercantil 1 Acdo. Núm. Exp. 1260/2024.

Arrendadora y Factor Benorte, S.A. de C.V. Sociedad Financiera de Objeto Múltiple vs. Alberto Bouret Rivas y Bartola Álvarez González. Ord. Civil Oficio y Edicto Disposición. 1 Acdo. Núm. Exp. 1812/2024 Tomo II.

Arzamendi Carreón Rosa de Lima vs. Rinconada Cafetales S.A. de C.V. Ord. Civil Precise Nombre Inst. 1 Acdo. Núm. Exp. 1684/2024.

Banco Invex S a Institución de Banca Múltiple Invex Grupo Financiero en su Carácter de Fiduciario en el Fideicomiso Número 3317 vs. Chara Salum Elías. Especial Hipotecario Civil 1 Acdo. Núm. Exp. 1254/2024.

Banco Mercantil del Norte Sociedad Anónima Institución de Banca Múltiple Grupo Financiero Banorte como Fiduciario del Fideicomiso Irrevocable de Administración y Fuente de Pago Número 10428 vs. Grupo Evi Desarrollos S.A. de C.V., Grupo Empresarial de Vivienda, S.A. de C.V., Adrián Curiel Gurza y Carlos Hernández Suárez. Ejecutivo Mercantil Estése Const. Autos. 1 Acdo. Núm. Exp. 1818/2024 Tomo IV.

Banco Mercantil del Norte, Institución de Banca Múltiple, Grupo Financiero Banorte vs. Miriam Rosalba Gutiérrez Cruz. Especial Hipotecario Civil 1 Acdo. Núm. Exp. 410/2021.

Banco Mercantil del Norte, S.A. Institución de Banca, Grupo Financiero Banorte vs. Jorge Porrás Hidalgo e Irma Juárez Victoria. Especial Hipotecario Civil 1 Acdo. Núm. Exp. 278/2015 Segundo Tomo.

Banco Nacional de México S.A. Integrante de Grupo Financiero Banamex vs. Gordillo Domínguez José Luis. Especial Hipotecario Civil 1 Acdo. en Cuadernillo. Núm. Exp. 446/2023 Cuad. de Q. Q. C. 155/2025.

Banco Nacional de México, S.A., Integrante del Grupo Financiero Banamex vs. Galindo Martínez Yolanda. Especial Hipotecario Civil Incidente. 1 Acdo. Núm. Exp. 2110/2024 Tomo II.

Banco Ve por más S.A. Institución de Banca Múltiple, Grupo Financiero Ve por más vs. Alejandro Martínez Castro, Sergio Miravete Centeno y Dagoberto Rodríguez Martínez. Ejecutivo Mercantil Acdo. en el Cuad. de Amparo. 1 Acdo. en Amparo. Núm. Exp. 1026/2017 324/2025.

Banco del Bajío Sociedad Anónima Institución de Banca Múltiple vs. Naranjo Camacho Julio César. Especial Hipotecario Civil 1 Acdo. Núm. Exp. 1064/2024.

Carlos Gosselin Maurel e Inmobiliaria Came, S.A. de C.V. vs. Vivo Desarrollo, Sociedad Anónima Promotora de Inversión de Capital Variable y Banco Mercantil del Norte, S.A. Institución de Banca Múltiple, Grupo Financiero Banorte, Causahabiente por Fusión de Banco Interacciones S.A. Institución de Banca Múltiple, Grupo Financiero Interacciones, División Fiduciaria en el Fideicomiso Traslativo Con Derecho de Revisión y Mecanismo de Pago, Identificado Con el Número F 8383. Ord. Mercantil 1 Acdo. Núm. Exp. 364/2020 Segundo Tomo.

Castillo Nava César vs. Ortega López José Manuel. Ejecutivo Mercantil 1 Acdo. Núm. Exp. 558/2024.

Chiapa Ramírez Sofía vs. Rincón y Lugo Susana su Sucesión. Ord. Civil 2 Acdos. Núm. Exp. 532/2021.

Comercio de Inversionesinverimovit Sociedad Anónima de Capital Variable vs. María del Socorro Espinosa Tapia y Carlos Aubry García. Especial Hipotecario Civil Acdo. en el Cuad. de Amparo. 2 Acdos. en Amparo. Núm. Exp. 160/2014 130/2025- V.

Condominio Concepción Beistegui vs. Martínez García Miguel. Ejecutivo Civil Acdo. en el Cuad. de Amparo. 1 Acdo. en Amparo. Núm. Exp. 510/2023 Amparo Directo D. C. 760/2024.

Contreras Paredes Dulce Carolina vs. Reyna Luz María Quiroz Ramos. Especial Hipotecario Civil 1 Acdo. Núm. Exp. 1188/2018 Tomo II.

Contreras Salas Luis Alberto y Arturo Iturraran Viveros vs. Eugenio Claudio su Sucesión Amat González y Rubén Alejandro Amat Estrada. Vía de Apremio Civil 1 Acdo. en Amparo. Núm. Exp. 176/2021 Amparo 954/2024.

Cortez Garibay José Manuel y y/o Cortés Garibay José Manuel y/o Cortez Garibay Manuel y/o Cortés Garibay Manuel y/o Cortés G Manuel y/o José Manuel Cortez y/o Cortés Garibai Manuel vs. Rojas Rico Adriana. Ord. Civil 1 Acdo. Núm. Exp. 994/2024.

Cortés Romero Amalia vs. Médica Sur, S.A. B. de C.V., Treviño Pérez Sergio. Ord. Civil Acdo. en el Cuad. de Amparo. 1 Acdo. en Amparo. Núm. Exp. 1890/2024 Amparo 1083/2024- III.

Corzo Flores Santiago vs. Representante de Casa Modelo S.A. Ord. Civil Pasa a Sentencia. 1 Acdo. Núm. Exp. 430/2021.

Dessetec Desarrollo de Sistemas, Sociedad Anónima de Capital Variable vs. María del Carmen Camacho Reyes y Héctor Ruíz Jurado. Especial Hipotecario Civil 1 Acdo. Núm. Exp. 624/2017.

Diafa Diesel 2000, S.A. de C.V. vs. Navalmex Combustibles, S.A. de C.V. Ord. Mercantil Ced. Diligenciada. 1 Acdo. Núm. Exp. 1632/2024 Tomo IV.

Díaz González Armando vs. Cabrera Santillán Lorena y Pérez Ruíz Jaime Alejandro. Ord. Civil 1 Acdo. Núm. Exp. 530/2024.

Espinosa Gutiérrez Sarahi vs. Pichardo Méndez Marco Antonio y Ayala Campos Baudelio. Ord. Civil 1 Acdo. Núm. Exp. 1092/2024.

Flores y Serrato Luis Enrique su Sucesión vs. Muhech y Flores S.C. y Vidal Muhech Dip. Ord. Civil 1 Acdo. Núm. Exp. 178/2024.

Flores y Serrato Luis Enrique su Sucesión vs. Muhech y Flores S.C. y Vidal Muhech Dip. Ord. Civil Acdo. en el Cuad. de Amparo. 1 Acdo. en Amparo. Núm. Exp. 178/2024 Cuad. de Amp. 1123/2024.

García Hernández Francisco Javier vs. Cabrera Reynoso Mecaela. Ejecutivo Mercantil Acdo. en el Cuad. de Amparo. 2 Acdos. en Amparo. Núm. Exp. 738/2012 Amparo Indirecto 88/2025.

García Mena Samuel vs. Aqui Esta la Matriz, S.A. de C.V., Alejandro Esparza Farías Ortiz, Luis Gonzalo Muñoz Dromundo y Rodrigo Antonio Muñoz Dromundo. Ord. Civil 3 Acdos. Núm. Exp. 48/2021 Segundo Tomo.

Gómez Romo Luis Miguel. Ord. Civil Acuerdo. 1 Acdo. en Expedientillo_ Expediente_No_Conocido. Núm. Exp. 4030/2024 Amparo 4030/2024.

González Granillo Víctor Joaquín vs. Registro Público de la Propiedad y de Comercio del Distrito Federal Ahora Ciudad de México y y María de Lourdes Gerarda Georgina González Silva. Ord. Civil Acuerdo. 1 Acdo. Núm. Exp. 2476/2024 Tomo IV.

González Ramos Antonio vs. Hernández Salazar Edith Jovana y González Hernández Karla Jimena y González Hernández Carlos Augusto. Juris. Voluntaria Civil a Disposición. 1 Acdo. Núm. Exp. 1172/2024.

Hernández Neme Marcelo vs. Rodrgio Montil Contreras. Ejec. Merc. 2 Acdos. Núm. Exp. 234/1989.

Hersuma Asesores, S.A. de C.V. vs. Ci Banco S.A. Institución de Banca Múltiple. Providencias Precautorias Mercantil Acdo. en el Cuad. de Amparo. 1 Acdo. en Amparo. Núm. Exp. 1190/2023 Amparo 343/2024- III.

HSBC México, S.A. Institución de Banca Múltiple, Grupo Financiero HSBC vs. Acabados Técnicos Piresa, S.A. de C.V. y Otros. Especial Hipotecario Civil a Disposición. 1 Acdo. Núm. Exp. 674/1993 Tomo VI.

HSBC México Sociedad Anónima Institución de Banca Múltiple Grupo Financiero HSBC, División Fiduciaria, que Es Fiduciario en el Fideicomiso F/232017 a Través de su Mandataria Patrimonio S.A. de C.V., Sociedad Financiera de Objeto Múltiple Entidad No Regulada vs. José Luis Arana Aguilar. Especial Hipotecario Civil Exhibe Comprobante Pago. 1 Acdo. Núm. Exp. 1348/2024 Tomo II.

SOLO CONSULTA
SOLO CONSULTA
SOLO CONSULTA

HSBC México, Sociedad Anónima, Institución de Banca Múltiple, Grupo Financiero HSBC vs. Carlos Apipihuasco Villa, Quien También Se Conoce como Carlos Apipilhuasco Villa. Especial Hipotecario Civil 2 Acdos. Núm. Exp. 664/2020.

Hsierra Núñez Junipero vs. García Barajas Leticia Guadalupe. Ord. Civil a Disposición. 1 Acdo. Núm. Exp. 772/2024.

Instituto de Seguridad y Servicios Sociales de Los Trabajadores del Estado a Través de su Fondo de la Vivienda Fovissste vs. Quiroz de la Cruz Delfino. Especial Hipotecario Civil 1 Acdo. Núm. Exp. 1132/2024.

Jurado González Víctor Hugo hoy Felipe Arturo Medina Estrada vs. Juan Antonio Moreno Franco. Especial Hipotecario Civil Acceso a Peritos Fgjcdmx. 1 Acdo. Núm. Exp. 1816/2024 Tomo IV.

León Alvirde María Leonila y León Alvirde Apolinar Nicolás y León Alvirde Silvino Daniel vs. Lozano Islas Federico y Lozano Hipólito Gaudelia. Ord. Civil 1 Acdo. Núm. Exp. 114/2022 Tomo 3.

Lozano Carlos vs. Seguros Monterrey, S.A. (Ahora Seguros Monterrey New York Life, S.A. de C.V.). Ord. Mercantil a Disposición. 1 Acdo. Núm. Exp. 516/2016 Sexto Tomo.

Macías Hernández Ma de Lourdes vs. Grupo Mexicano de Seguros S.A. de C.V. Ord. Civil 1 Acdo. Núm. Exp. 660/2024.

Mansilla Pizá Emiliano vs. Península de Yucatán 18000 S.A. de C.V. Ord. Civil 1 Acdo. Núm. Exp. 352/2021.

Martínez Gálvez Moisés vs. Díaz Grajales Fernando y Martínez Mariscal Santiago y Martínez de la Rosa Carolina y Martínez de la Rosa Efrén y Martínez de la Rosa Feliccitas y Martínez de la Rosa Gudelia. Ord. Civil 2 Acdos. Núm. Exp. 544/2024.

Martínez Moreno Sergio, Segio Javier Martínez Carrillo y Diana Martínez Carrillo vs. Marcos Carrillo Rojas y María del Socorro Rojas Torres. Ord. Civil Acdo. en el Cuad. de Amparo. 1 Acdo. en Amparo. Núm. Exp. 908/2019 Amparo 1155/2024- VII Promov. por Eduardo Sauza Rodríguez.

Mejía Hernández Carlos y Gutiérrez Bastida Rocío vs. Seguros Inbursa S.A. Grupo Financiero Inbursa. Ord. Civil 1 Acdo. Núm. Exp. 750/2024 Tomo II.

Mexarrend S.A. P. I. de C.V. vs. Grupo Industral Kasalari, S.A. de C.V. y Rico Sánchez Magda Beatriz. Especial Hipotecario Civil Sin Lugar Acordar Conf. 1 Acdo. Núm. Exp. 2362/2024 Tomo II.

Monzon Caramillo Fernando vs. Alvarez Juárez Miguel Ángel. Ord. Civil Acdo. en el Cuad. de Amparo. 2 Acdos. en Cuadernillo. Núm. Exp. 466/2024 Expdllo. de Amparo 565/2024- V.

Muñoz Castro Hugo vs. Cuevas Aparicio Federico Óscar y Méndez Cardiel Lidia Yolanda. Especial Hipotecario Civil 1 Acdo. Núm. Exp. 530/2021 Tomo Dos.

Muñoz Tinajero Gerardo vs. Juan Carlos Muñoz Tinajero. Ejecutivo Mercantil 1 Acdo. Núm. Exp. 1506/2010 Tomo II.

Ontiveros Pérez Guadalupe vs. Camionera del Golfo S.A. de C.V. Ord. Civil Acdo. en el Cuad. de Amparo. 1 Acdo. en Amparo. Núm. Exp. 970/2024 210/2025- VI.

Patricia Bertha Callejo Aguirre vs. Jorge Isaac Fuentes Puga. Especial Hipotecario Civil Acuerdo. 1 Acdo. Núm. Exp. 1342/2024 Tomo III.

Pederzoli Gagliardi Ada Bruna vs. Gagliardi Mancini Mauro Giovanni. Ord. Civil 1 Acdo. Núm. Exp. 586/2024.

Pérez Inclán Rivera Fernanda. Juris. Voluntaria Civil 1 Acdo. Núm. Exp. 1136/2023.

Pérez Milán Naomy vs. Ovmon S. C. Ord. Civil Sre Contesta Oficio. 1 Acdo. Núm. Exp. 1674/2024 Tomo III.

Pineda Pérez Francisco Javier vs. Tolento Maciel Francisco. Ord. Civil 1 Acdo. Núm. Exp. 156/2025.

Ramírez Barrera Alicia y Valdés Márquez Filiberto su Sucesión vs. Licenciado Aquileo Infanzon Rivas Notario Público Numjero 172 de la Ciudad de México y Valdés Páez María Rosa y Directora General del Registro Público de Propiedad y de Comercio de la Ciudad de México. Ord. Civil 1 Acdo. Núm. Exp. 1278/2024.

Recuperadora de Deuda Hipotecaria S. de R. L. de C.V. vs. Jorge Romero Hernández y Beatriz Juan Pánfilo. Especial Hipotecario Civil 1 Acdo. en Expedientillo. Núm. Exp. 1108/2016.

Sánchez Pichardo Alberto Cándido vs. Montepio Luz Saviñon Iap. Ord. Civil Requerimiento Sala. 1 Acdo. Núm. Exp. 348/2022 Tomo II.

Secreto. Ejecutivo Mercantil 1 Acdo. Núm. Exp. 1328/2022.

Secreto. Ejecutivo Mercantil a Disposición. 1 Acdo. Núm. Exp. 252/2023 Segundo Tomo.

Secreto. Ejecutivo Mercantil 1 Acdo. Núm. Exp. 432/2024.

Sociedad Hipotecaria Federal, Sociedad Nacional de Crédito, Institución de Banca de Desarrollo, en su Carácter de Fiduciario Sustituto del Fondo de Operación y Financiamiento Bancario a la Vivienda (Fovi) vs. Isabel Caballero López. Especial Hipotecario Civil Actora Exhibe Certif. Grav. 1 Acdo. Núm. Exp. 2294/2024 Tomo II.

Sofimex Institución de Garantías S.A. vs. Sicoval Mx, S.A. de C.V. y Reaction Petroleum Services, S.A. de C.V. y Parque Industrial Platinium, S.A. de C.V. y Meneses Chew Marcos y Berthely López José Alfredo. Especial de Fianzas Mercantil Actora Autoriza Persona. 1 Acdo. Núm. Exp. 1752/2024.

Sofimex, Institución de Garantías, S.A. vs. Levano Chávez José Dolores y Comercializadora Agropecuaria de Cuauhtémoc, S. P. R. de R. L. de C.V. y Jacquez Ruíz Socorro Oliva. Especial de Fianzas Mercantil Acuerdo. 1 Acdo. Núm. Exp. 2152/2024 Tomo II.

Spot Factor México S.A. P. I. de C.V. vs. Cosméticos Integrados S.A. de C.V. y Beltrán Montalvo Jorge Irwin. Vía de Apremio Civil Edictos Disposición. 1 Acdo. en Tercería. Núm. Exp. 2162/2024 Terc. Excl. de Preferencia.

Terrazas Yuren Félix vs. Banca Afirme S.A. Institución de Banca Múltiple, Afirme Grupo Financiero Divisíon Fiduciaria. Ord. Civil 1 Acdo. Núm. Exp. 82/2021 Tomo Dos.

Torres Miranda Miguel Ángel vs. Torres Hurtado María. Ord. Civil 1 Acdo. Núm. Exp. 754/2024.

Tortolero y Lessieur Alejandro vs. Km Desarrollo, S.A. de C.V. Ord. Mercantil Devolver Comprobante Pago. 1 Acdo. Núm. Exp. 1388/2024 Tomo II.

Tu Casa Express, S.A. de C.V. vs. Díaz Ávila Víctor Hugo y Díaz Díaz Mariana Betzabe. Especial Hipotecario Civil a Disposición. 1 Acdo. Núm. Exp. 184/2023.

Unifin Financiera S.A. B. de C.V., Sofom, E. N. R vs. Potencia Ecológica S. de R. L. de C.V. y Deborah Berenice Medina del Castillo. Ord. Mercantil 1 Acdo. Núm. Exp. 362/2019 Segundo Tomo.

Vargas Carranza Ramces Fernando vs. La Latinoamericana Seguros S.A. Ord. Mercantil Acuerdo. 2 Acdos. Núm. Exp. 624/2019 Tomo VI.

Vega Flores Ricardo vs. Montes de Oca Vega Ambar Violeta y Montes de Oca Vega Jorge. Ord. Civil 1 Acdo. Núm. Exp. 172/2025.

Villalvazo Sánchez Verónica vs. Aviña Ramírez Alberto. Ejecutivo Mercantil Acuerdo. 2 Acdos. Núm. Exp. 1452/2024.

HSBC México, Sociedad Anónima Institución de Banca Múltiple, Grupo Financiero HSBC División Fiduciaria en su Carácter de Fiduciario en el Fideicomiso Número F/234036 vs. David Santillán Villalobos. Especial Hipotecario Civil 1 Acdo. Núm. Exp. 1234/2017 Tomo II.

NO PUBLICADOS

Flores y Serrato Luis Enrique su Sucesión vs. Muhech y Flores S.C. y Vidal Muhech Dip. Ord. Civil 1 Acdo. Núm. Exp. 178/2024.

Lovera Quiñones Irene vs. Imelda Pérez Morales, Juan Manuel Vázquez Ayala, Alfredo Gabriel Miranda Solano Notario Público Número 144 de la Ciudad de México e Instituto del Fondo Nacional de la Vivienda para los Trabajadores (Infonavit). Ord. Civil No Publicado. 1 Acdo. Núm. Exp. 542/2020 Tomo II.

Popbox S. C. de R. L. Dec. V vs. Rogelio Durán Pelayo y Lorena Santana Téllez. Especial Hipotecario Civil 1 Acdo. Núm. Exp. 992/2017 Tomo II.

AUDIENCIA

Nava Bouchain Guillermo vs. Nava Díaz Patricia y Director del Registro Público de la Propiedad y del Comercio de la Ciudad de México. Aud. Previa Ord. Civil. 1 Audiencia. Núm. Exp. 2432/2024.

SENTENCIA INTERLOCUTORIA

Estrada Maqueda Víctor vs. Díaz Rodríguez Miguel Ángel su Sucesión y C Director del Registro Público de la Propiedad y del Comercio de la Ciudad de México. Ord. Civil Sen Inter 2 Núm. Exp. 984/2022 Tomo Ii

Osnaya Palomares Gerardo vs. Mayorga Luna Maritza y Barrientos Calderón María Luisa. Ord. Civil Sent Interl 2 Núm. Exp. 842/2024

EL SECRETARIO DE ACUERDOS
LIC. ROBERTO ISVERT JIMÉNEZ FABIA

NOVENO DE LO CIVIL

SECRETARÍA "A"
ACUERDOS DEL 25 DE ABRIL DEL 2025

Arrendadora y Factor Banorte, S.A. de C.V., So. F. O. M., E. R., Grupo Financiero Banorte vs. Raúl Guerrero Pérez. Oral Civil Se Realiza Aclaración y Se Ponen Los Autos a Disposición del Notario. 1 Acdo. en Expedientillo. Núm. Exp. 1651/2024 Bis. 4 Exp. Tomo IV.

SOLO CONSULTA
SOLO CONSULTA
SOLO CONSULTA

Auto Financiamiento Automotriz S.A. de C.V. vs. Tirado Nieblas Alejandro y Moreno Farías Leticia. Ejecutivo Mercantil Acceso Sicor. 1 Acdo. Núm. Exp. 1605/2024.

Autofinanciamiento México S.A. de C.V. vs. Moctezuma Uribe José Rogelio y Uribe García Jorge. Ejecutivo Mercantil Autorizaciones. 1 Acdo. Núm. Exp. 361/2024.

Autofinanciamiento México Sociedad Anónima de Capital Variable vs. José Luis Vaca Rodríguez, Herminio Cabrera Cortez, Tambvien Conocido como Herminio Cabrera Cortés y María de Los Ángeles Olivares Espinosa, También Conocida como Ma. de Los Ángeles Olivares Espinosa. Ejec. Merc. Elaborar Exhorto. 1 Acdo. Núm. Exp. 1333/2008.

Banco Invex S a Institución de Banca Múltiple Invex Grupo Financiero en su Carácter de Fiduciario en el Fideicomiso 3939 vs. Lara Arauza Filemón y Fabbri Celis Lizzete. Especial Hipotecario Civil Exh. Devuelto Dilig. 1 Acdo. Núm. Exp. 733/2024.

Banco Invex, S.A. Institución de Banca Múltiple Invex Grupo Financiero Fiduciaria vs. Izquierdo Villegas Mariano. Especial Hipotecario Civil Se Reserva Escrito. 2 Acdos. en Expedientillo. Núm. Exp. 1423/2010.

Banco Nacional del Ejército Fuerza Aérea y Armada Sociedad Nacional de Crédito Institución de Banca de Desarrollo vs. Estrada López Carlos Enrique. Especial Hipotecario Civil Oficio para Archivo Desbloqueo. 1 Acdo. en Expedientillo. Núm. Exp. 425/2023 Expedientillo.

Banco Santander México S.A. de C.V. Institución de Banca Múltiple, Grupo Financiero Santander México vs. Juan Cosme Hanna García. Especial Hipotecario Civil Expdllo. Se Reserva. 1 Acdo. en Expedientillo. Núm. Exp. 229/2021.

Banco del Bajío S.A. Institución de Banca Múltiple vs. Piña López Petronila. Especial Hipotecario Civil Autorización. 1 Acdo. Núm. Exp. 985/2022.

BBVA Bancomer S.A. Institución de Banca Múltiple, Grupo Financiero BBVA Bancomer hoy Ckd Activos 7 Sociedad Anónima Promotora de Inversión de Capital Variable vs. Covarrubias Hernández José Luis. Especial Hipotecario Civil Expedientillo. 1 Acdo. en Expedientillo. Núm. Exp. 787/2017.

Carmona Bello María Concepción y Paredes Carmona Shaaron Brillitte y Paredes Carmona Ingrid Soraya y Paredes Carmona Juan Manuel y Paredes Carmona Dorian Manuel vs. Carmona Torres Marcela y C Director del Registro Público de la Propiedad y del Comercio de la Ciudad de México. Ord. Civil Reserva Acordar. 1 Acdo. en Expedientillo. Núm. Exp. 115/2024 Expedientillo.

Castillo Díaz David vs. Luis Guillermo Sánchez Tepoz. Ord. Civil Expídanse Las Copias. 1 Acdo. Núm. Exp. 1233/2019 Tomo II.

Castillo Huerta Efrén vs. Castillo Huerta Aurora y Castillo Huerta Rodrigo y Vega Castillo Ana Yency. Ord. Civil Expdllo. Se Reserva. 1 Acdo. en Expedientillo. Núm. Exp. 597/2021.

Cervantes García Martín y Enrique Javier Cervantes Toiber vs. José Antonio Zúñiga Reyes y Susana Ramírez Herrera. Ejecutivo Cuantía Menor Mercantil Agréguese y Dese Vista, Exp. Acumulado. 2 Acdos. Núm. Exp. 1409/2024.

Compton Eloína vs. Fernández Pérez Luis Benjamín. Ord. Civil Incidente. 5 Acdos. Núm. Exp. 379/2023.

Corvera Corvera Enrique vs. Muñiz Calderón Laura Karina. Ord. Civil 1er Apelación. 2 Acdos. Núm. Exp. 1369/2024.

Fernández González José Arturo vs. Uriostegui Salgado Zenaida y Manjarrez Román Fulgencio. Ord. Civil Expdllo. Girar Of. 1 Acdo. en Expedientillo. Núm. Exp. 709/2017.

Fiat Factum Sociedad de Responsabilidad Limitada vs. Rosas Osuna Rebeca Kathiana. Especial Hipotecario Civil Of. Agreguese Autos. 2 Acdos. Núm. Exp. 485/2024.

García Arroyo Gabriela vs. Director de Crédito de Fovissste y Subidrectora de Crédito Fovissste y Subidrectora de Atención a Acreditados y Enlace Con Gerencias Regionales y Fondo de la Vivienda del Issste Subdirección de Créditos y Subdirectora de Crédito del Instituto de Seguridad y Servicios Sociales de Los Trabajadores del Estado Issste y Subdirector de Finanzas del Instituto de Seguridad y Servicios Sociales de Los Trabajadores del Estado Issste y Subdirectora de Atención a Acreditados y Enlace Con Gerencias Regionales del Instituto de Seguridad y Servicios Sociales de Los Trabajadores del Estado Issste y Subdirectora de Crédito del Instituto de Seguridad y Servicios Sociales de Los Trabajadores del Estado Issste. Ord. Civil Desechamiento. 1 Acdo. Núm. Exp. 193/2025.

Gobierno del Distrito Federal vs. Alejandro Rangel Cabiedes. // Amparo Indirecto 16/2024- Iv, Interpuesto por Alejandro Rangel Cabiedes, por Conducto de su Mandatario Judicial. Extinción de Domi. Civil Recurso de Queja. 1 Acdo. en Amparo. Núm. Exp. 1341/2012 Amparo Indirecto 16/2024- IV.

Gutiérrez Sarmiento Juan Alberto vs. Grupo Construvid, S. de R. L. de C.V. Especial Hipotecario Civil Remitir a la Sala Los Documentos. 1 Acdo. Núm. Exp. 1103/2024.

Hipotecaria Nacional Sociedad Anónima de Capital Variable, Sociedad Financiera de Objeto Múltiple, Entidad Regulada Grupo Financiero BBVA Bancomer hoy Cesionaria Banco Mercantil del Norte Sociedad Anónima Institución de Banca Múltiple Grupo Financiero Banorte vs. González Solís María Gloria. Especial Hipotecario Civil Oficio Archivo Autos. 1 Acdo. en Expedientillo. Núm. Exp. 499/2008.

HSBC México, S.A. Institución de Banca Múltiple, Grupo Financiero HSBC, División Fiduciaria vs. Ernesto Ramos Camberos. Especial Hipotecario Civil Reserva a Proveer. 1 Acdo. en Expedientillo. Núm. Exp. 1005/2009.

HSBC México, Sociedad Anónima, Institución de Banca Múltiple, Grupo Financiero HSBC División Fiduciaria, en su Carácter de Fiduciario del Fideicomiso Irrevocable Identificado Con el Número F/233595 vs. Alejandro Toledo Peraza. Especial Hipotecario Civil Devolución de Exh. Sin Diligenciar. 3 Acdos. Núm. Exp. 1055/2019.

HSBC México, Sociedad Anónima, Institución de Banca Múltiple, Grupo Financiero HSBC División Fiduciaria, en su Carácter de Fiduciario en el Fideicomiso Número F/234036 vs. Romero Tapia Alma Lucero. Juris. Voluntaria Civil Autorizaciones. 1 Acdo. Núm. Exp. 473/2024.

Lavoro K + C, S.A. de C.V. vs. Cm2 Residencial S.A. de C.V. y Gabriel Nicolás Sergio Emilio y Gabriel Nicolás Wdeth y Gabriel Nicolás Giovanni. Ord. Civil Expedientillo. 1 Acdo. Núm. Exp. 481/2021 Tomo II.

Martínez León a Bienes de Marcela León Hernández Fabiola Gloria vs. Sólida Administradora. Ord. Civil Expedientillo. 1 Acdo. en Expedientillo_Expediente_No_Conocido. Núm. Exp. 901/2024 Expdllo. No Corresponde.

Morales Báeza Gerardo vs. Morales Báeza José y Romero Reina Apolonio y Morales Romero José David y Morales Romero Óscar. Ord. Civil Oficio Archivo para Desbloqueo. 1 Acdo. en Expedientillo. Núm. Exp. 681/2023 Expedientillo.

Morales López Manuel vs. Contreras Quero Gustavo. Ejecutivo Cuantía Menor Mercantil Queda Firme Proveído. 1 Acdo. Núm. Exp. 1469/2024.

Nr Finance México Sociedad Anónima de Capital Variable vs. Gutiérrez Hernández Karen. Ejecutivo Mercantil Expedientillo. 1 Acdo. en Expedientillo. Núm. Exp. 1193/2023.

Nr Finance México Sociedad Anónima de Capital Variable vs. López García Silvia del Carmen. Ejecutivo Mercantil Formese Expdllo. y Se Reserva Proveer. 1 Acdo. Núm. Exp. 1129/2023.

Oportunidades para Emprendedores S.A. de C.V. Sociedad Financiera de Objeto Múltiple, Entidad No Regulada vs. Roberto Moreno Lara, Materiales y Construcciones de Hidalgo S.A. de C.V. y Carlos Nicolás Villegas Flores. Ejecutivo Mercantil Autoriza y Revoca. 1 Acdo. Núm. Exp. 941/2012 Tomo IV.

Paccar Financial México S.A. de C.V. vs. Transportaciones y Combustibles de Tachira S.A. de C.V. y Tejeda Trejo Martha Abril. Ejecutivo Mercantil Expedientillo. 1 Acdo. en Expedientillo. Núm. Exp. 661/2015.

Residencial Coral Diamante Acapulco, S.A. de C.V. vs. Cabi Acapulco la Isla, S.A. de C.V. y Elías Cababie Daniel. Ord. Mercantil Expdllo. Se Reserva. 1 Acdo. Núm. Exp. 1325/2022 Expedientillo.

Scotiabank Inverlat, S.A. vs. Prodinox Inoxidables, S.A. de C.V. y Aguirre Cervantes Gerardo y Aguirre Cervantes Lyssette Paola y Aguirre Quiroz Gerardo y Cervantes Galindo Alejandra. Providencias Precautorias Civil Deberá Estarse a Diverso Auto. 1 Acdo. Núm. Exp. 1343/2024.

Scotiabank Inverlat, Sociedad Anónima, Institución de Banca Múltiple, Grupo Financiero Scotiabank Inverlat vs. Guzmán Martínez Alejandro y Bautista Pinacho Karla Patricia. Especial Hipotecario Civil Expedientillo. 1 Acdo. Núm. Exp. 1247/2022.

Scotiabank vs. Jacquez Ruíz Socorro. Ejecutivo Mercantil Girar Oficios. 2 Acdos. Núm. Exp. 625/2024.

Secreto. Providencias Precautorias Mercantil Desechamiento. 1 Acdo. Núm. Exp. 187/2025.

SOLO CONSULTA
SOLO CONSULTA
SOLO CONSULTA

Serrano Perea Virgilio Humberto vs. Arriola Alonzo Ada y Carrillo Arriola Azzeneth Rebeca. Ord. Civil Copias para Certificadas. 1 Acdo. Núm. Exp. 675/2024.

Sin Antecedentes vs. Sin Antecedentes. Ord. Mercantil Se Forma Expedientillo. 1 Acdo. en Expedientillo_Expediente_No_Conocido. Núm. Exp. 451/2023.

Sin Antecedentes. //Amparo Indirecto N°. 2079/2023- Iv, Interpuesto por el Menor M. A. G. T., por su Propio Derecho. //. Ord. Civil Declara Infundado el Recurso de Q. y Señala Fecha para la Aud. Constitucional. 2 Acdos. en Amparo. Núm. Exp. 2079/2023 2079/2023- IV.

Sistema de Crédito Automotriz S.A. de C.V. vs. Cárdenas Hernández Bladimir Stalin. Ejecutivo Mercantil Expedientillo. 1 Acdo. en Expedientillo. Núm. Exp. 627/2023.

Sistema de Crédito Automotriz S.A. de C.V. vs. Minerva Cruz Miguel. Ejecutivo Mercantil Radicación. 1 Acdo. Núm. Exp. 195/2025.

Sociedad Limitada de Los Activos de Gramercy, S. de R. L. hoy Jiménez Fernández Juan Claudia Ivette vs. Domínguez Domínguez Juan Manuel y Lucero Martínez Madrigal de Domínguez. Especial Hipotecario Civil Girar Oficio Al Arch Jud. 1 Acdo. en Expedientillo. Núm. Exp. 649/2008.

Sofihaa Financiera, S.A. de C.V. Sociedad Financiera de Objeto Múltiple, Entidad No Regulada vs. Inmobiliaria Vlafam, S.A. de C.V. y Jesús Vladimir Rodríguez Melgar y Sofihaa Financiera, S.A. de C.V. Sociedad Financiera de Objeto Múltiple, Entidad No Regulada y Rodríguez Melgar Jesús Vladimir y Sofihaa Financiera, S.A. de C.V. Sociedad Financiera de Objeto Múltiple, Entidad No Regulada y Rodríguez Melgar Jesús Vladimir y Sofihaa Financiera, S.A. de C.V. Sociedad Financiera de Objeto Múltiple, Entidad No Regulada. Especial Hipotecario Civil Expedientillo. 1 Acdo. en Expedientillo. Núm. Exp. 685/2012 Bis. 1.

Spica Telecom, S.A. de C.V. vs. Pegaso Pcs, S.A. de C.V. Providencias Precautorias Civil Autorizaciones. 1 Acdo. Núm. Exp. 419/2021 Tomo II.

Toyota Financial Services México S.A. de C.V. vs. Ayup Castellanos Yazmín y Castellanos Horta Berta Alicia. Ejecutivo Mercantil 1 Acdo. en Expedientillo. Núm. Exp. 569/2024.

Viveros Ramírez Marcial vs. Rojas Martínez Arturo y Marin Huerta de Rojas Esther Guadalupe. Especial Hipotecario Civil Expdllo. Se Reserva. 2 Acdos. en Expedientillo. Núm. Exp. 283/2021.

Volkswagen Leasing S.A. de C.V. vs. Camargo Torres Osvaldo Daniel. Ejecutivo Mercantil Oficio Archivo Documentos. 1 Acdo. en Expedientillo. Núm. Exp. 1189/2023.

Banco Monex, Sociedad Anónima, Institución de Banca Múltiple, Monex Grupo Financiero, en su Carácter Única y Exclusivamente de Fiduciario del Fideicomiso Empresarial Irrevocable de Administración y Garantía Identificado Con el Número F/3443 (F Diagonal Cuatrocientos Cuarenta y Tres) vs. Martínez Martínez Eduardo Gabriel. //Amparo Indirecto N°. 308/2024-8, Interpuesto por Luis Fernando García Díaz, por su Propio Derecho. //. Especial Hipotecario Civil Recurso de Revisión. 1 Acdo. en Amparo. Núm. Exp. 291/2009 308/2024- 8.

Redear, Sociedad Anónima de Capital Variable vs. Berger Ortiz Beatriz. Ejecutivo Mercantil Reserva a Proveer. 1 Acdo. Núm. Exp. 603/2016 Tomo III.

AUDIENCIA

José Luís Cardona Vallin vs. Promotora de Aceros y Materiales S.A. de C.V. y Otros. Aud. Especial Hipotecario Civil. 1 Audiencia. Núm. Exp. 1097/2011 Tomo III.

SENTENCIAS DEFINITIVAS DEL 25 DE ABRIL DEL 2025

Mexretail S.A. de C.V. vs. Raygoza García Irvin Jair y Raygoza García Azael. Ejecutivo Mercantil Sent. Def. 1 Núm. Exp. 1357/2024

SENTENCIA INTERLOCUTORIA

Ion Financiera, Sociedad Anónima Promotora de Inversión de Capital Variable, Sociedad Financiera de Objeto Múltiple, Entidad Regulada vs. Fernández Trujillo Alfredo. Especial Hipotecario Civil Sent. Interl. 1 Núm. Exp. 327/2022

Ramírez Espinosa Leticia vs. Macotela Macías Javier. Especial Hipotecario Civil Sent. Interl. en Cump. a la Ejecutoria de Amparo 1 Núm. Exp. 921/2022

NO PUBLICADOS

Banco del Bajío S.A. Institución de Banca Múltiple vs. Alejandro García Gutiérrez y Martha García Beltrán. Oral Mercantil Sent. Interl. 1 Núm. Exp. 365/2014 Tomo Ii

LA SECRETARIA DE ACUERDOS
LIC. MARIELA MARIBEL ALDANA CRUZ

SECRETARÍA "B"
ACUERDOS DEL 25 DE ABRIL DEL 2025

Autofinanciamiento México S.A. de C.V. vs. Tello Hernández Carlos y Tello Hernández María Soledad y También Conocida como Ma Soledad Tello Hernández. Ejecutivo Mercantil Dada Cuenta. 1 Acdo. Núm. Exp. 1534/2024.

Ayala Durán María Guadalupe Citlali vs. Christopher Pacheco Milo// Amparo 297/2025- I Interpuesto por Clara Jazmín Islas Molina la Cual No Es Parte. Ord. Civil Difiere Aud. Constitucional. 2 Acdos. en Cuaderno_Amparo_Tercerista. Núm. Exp. 1226/2019 297/2025- I.

Ayil Cahuich José Alejandro vs. Qualitas Compañía de Seguros S.A. de C.V. y Gm Financial de México S.A. de C.V. Sofom Er. Ord. Civil Autorizaciones y Se Ordena Exhorto. 1 Acdo. Núm. Exp. 24/2025.

Banca Afirme Sociedad Anónima Institución de Banca Múltiple Afirme Grupo Financiero vs. Mesas Barrera Rocío. Providencias Precautorias Mercantil Oficio Siara. 1 Acdo. Núm. Exp. 1156/2023.

Banca Afirme, Sociedad Anónima, Institución de Banca Múltiple, Afirme Grupo Financiero vs. Tecámac Vendom, Sociedad de Responsabilidad Limitada de Capital Variable y Trejo Anaya Óscar. Ord. Mercantil Razón. 1 Acdo. Núm. Exp. 748/2021.

Banca Cremi, S.A. de C.V., Institución de Banca Múltiple, Grupo Financiero Cremi hoy Marco Antonio Camposeco Cadena y Leticia Torres Esperón vs. Constructora Brimont, S.A. de C.V. Especial Hipotecario Civil Acuerdo. 1 Acdo. Núm. Exp. 1434/2019 Bis. 2 Tomo 3.

Banco Mercantil del Norte S.A. Institución de Banca Múltiple Grupo Financiero Banorte como Fusionante de Banco el Centro S.A. Institución de Banca Múltiple Grupo Financiero Banorte vs. María Victoria Durán Ramírez. Especial Hipotecario Civil 1 Acdo. Núm. Exp. 604/2000 Tomo II.

Banco Mercantil del Norte S.A. Institución de Banca Múltiple Grupo Financiero Banorte vs. Orozco Mora Claudia Estela. Especial Hipotecario Civil 4 Acdos. Núm. Exp. 1120/2023.

Banco Mexicano S.A. Institución de Banca Múltiple Grupo Financiero Invermexico vs. Distribuidora de Refrescos y Aguas Minerales S.A. de C.V. y Inmobiliaria Check, S.A. de C.V. Ejecutivo Mercantil Autorizaciones. 1 Acdo. Núm. Exp. 2006/1994.

Banco Monex S.A. Institución de Banca Múltiple Monex Grupo Financiero en su Carácter Única y Exclusivamente de Fiduciario del Fideicomiso Empresarial Irrevocable de Administración y Garantía Número F/3443 vs. Barrera León José Roberto su Sucesión. Especial Hipotecario Civil Acuerdo. 1 Acdo. Núm. Exp. 1218/2024.

Banco Santander (México) S.A. Institución de Banca Múltiple Grupo Financiero Santander México Ahora Banco Santander México S.A. Institución de Banca Múltiple Grupo Financiero Santander México y Banco Monex, Sociedad Anónima Institución de Banca Múltiple Monex Grupo Financiero en su Carácter de Fiduciario en el Fideicomiso Empresarial Irrevocable de Administración y Garantía Número F/3433 vs. García Ruíz Javier y Ruíz Sánchez Adela. Ejecutivo Mercantil Expedientillo. 1 Acdo. Núm. Exp. 1370/2019 Tomo IV.

Banco Santander México S.A. Institución de Banca Múltiple Grupo Financiero Santander México vs. Grupo Alessio Robles Schneider S. C. y Robles Segui Rodrigo Alessio. Ejecutivo Mercantil Expedientillo. 1 Acdo. en Incidente. Núm. Exp. 606/2023 Providencias Precautorias.

Banco Santander México S.A. Institución de Banca Múltiple Grupo Financiero Santander México vs. Moreno Santamaría Marcos Antonio. Ejecutivo Mercantil 1 Acdo. Núm. Exp. 228/2024.

Banco Santander México, S.A. Institución de Banca Múltiple, Grupo Financiero Santander vs. Gaxiola García. //Amparo Indirecto N°. 201/2024, Interpuesto por Eloísa Haydee León Gil, por su Propio Derecho. // Clotilde Hayde. Ord. Mercantil Informe. 1 Acdo. en Amparo. Núm. Exp. 646/2021 201/2024.

Banco Santander México, S.A., Institución de Banca Múltiple, Grupo Financiero Santander México vs. García de Jesús José. Especial Hipotecario Civil 1 Acdo. Núm. Exp. 190/2021.

Banco Ve por Más, Sociedad Anónima, Institución de Banca Múltiple, Grupo Financiero Ve por más vs. Comercializadora Mundo Iluminado S.A. de C.V. y Martínez Tovar Verónica. Especial Hipotecario Civil Dada Cuenta. 1 Acdo. Núm. Exp. 1234/2018 Bis. 1 Tomo II.

SOLO CONSULTA
SOLO CONSULTA
SOLO CONSULTA

Banco Ve por Más, Sociedad Anónima, Institución de Banca Múltiple, Grupo Financiero Ve por más vs. Comercializadora Mundo Iluminado S.A. de C.V. y Martínez Tovar Verónica. //. Amparo Indirecto N°. 736/2024, Interpuesto por Alejandro Martínez Barona, por su Propio Derecho. //. Especial Hipotecario Civil en Recurso de Revisión Confirma la Sent. Impugnada. 2 Acdos. en Amparo. Núm. Exp. 1234/2018 736/2024.

Banco del Bajío S.A. Institución de Banca Múltiple vs. Miguel Ángel Areli Sáenz García, Ana María de Jesús Jaimes Martínez y David Antonio Mendieta Sánchez. Ejecutivo Mercantil Acuerdo. 2 Acdos. Núm. Exp. 106/2025 Bis. 2.

BBVA Bancomer S.A. Institución de Banca Múltiple, Grupo Financiero BBVA Bancomer hoy Ckd Activos 8, Sociedad Anónima Promotora de Inversión de Capital Variable vs. Rivas Ballardo Julieta. Especial Hipotecario Civil Se Ordena Oficio a la Directora del Archivo Judicial. 2 Acdos. Núm. Exp. 790/2019.

BBVA Bancomer Sociedad Anónima Institución de Banca Múltiple hoy BBVA México Sociedad Anónima, Institución de Banca Múltiple, Grupo Financiero BBVA México vs. De Anda Robles Raúl. Especial Hipotecario Civil 1 Acdo. Núm. Exp. 240/2020.

BBVA Bancomer, S.A. Institución de Banca Múltiple, Grupo Financiero BBVA Bancomer Hoyckd Activos 7 S.A. P. I. de C.V. vs. Quiroz Sánchez Georgina. Especial Hipotecario Civil Dada Cuenta. 1 Acdo. Núm. Exp. 712/2018 Tomo II.

BBVA México, S.A., Institución de Banca Múltiple, Grupo Financiero BBVA México, hoy Ckd Activos 8 Sociedad Anónima Promotora de Inversión de Capital Variable vs. Huitrón Acosta Rodrigo. Especial Hipotecario Civil Rebeldia Pago. 1 Acdo. Núm. Exp. 664/2019.

BBVA México, Sociedad Anónima, Institución de Banca Múltiple, Grupo Financiero BBVA México vs. García Montes de Oca Jorge Alberto. Especial Hipotecario Civil Inf. Ofic. de Partes. 1 Acdo. Núm. Exp. 114/2024.

César Adrián Zamora Berumen vs. Eduardo Pureco López. Ejecutivo Mercantil Elaboración Cedulas. 1 Acdo. Núm. Exp. 1554/2024.

Cibanco Sociedad Anónima Institución de Banca Múltiple en su Carácter de Fiduciario del Contrato Fideicomiso Irrevocable Con Actividades Empresariales Identificado Con el Número F00977 vs. Enfoque Prendario y Comercial S.A. de C.V. Controversias de Arrendamiento Civil Acuerdo. 1 Acdo. Núm. Exp. 1624/2024.

Cibanco, Sociedad Anónima, Institución de Banca Múltiple, como Fiduciario en el Fideicomiso Número F/00430 vs. Sánchez Mejía José Luis y González Sánchez Alicia. Especial Hipotecario Civil Reconoce Personalidad. 1 Acdo. Núm. Exp. 714/2018 Tomo II.

Ckd Activos 8 Sociedad Anónima Promotora de Inversión de Capital Variable vs. Arévalo Arredondo Belei Adriana y Callejas Monasterio Juan Pablo. Juris. Voluntaria Civil Acuerdo. 1 Acdo. Núm. Exp. 36/2022.

Condominio Jesús Carranza vs. González Jáuregui Jonathan. Ejecutivo Civil 1 Acdo. Núm. Exp. 808/2024.

Creaciones Inmobiliarias Exclusivas S. de R. L. de C.V. vs. Martínez Ángeles Amauri. Ejecutivo Mercantil 1 Acdo. Núm. Exp. 908/2022 Tomo II.

Cuadros Saldaña Macario vs. Cuadros Saldaña Gabino Pablo. Medios Preparatorios Civil 1 Acdo. Núm. Exp. 156/2025.

Daimler Financial Services México S de R.L. de C.V. vs. Arena Blanca Construcciones S.A. de C.V. y Aguirre Ibáñez José Esteban. Especial Mercantil Mercantil Se Agrega Oficio y Minuta. 1 Acdo. Núm. Exp. 670/2024.

Decarome Sociedad Anónima Promotora de Inversión de Capital Variable vs. Criba Taller Editorial S.A. de C.V. y Juan Carlos Pérez Ruíz. Ejecutivo Mercantil a Disposición. 1 Acdo. Núm. Exp. 1106/2019 Tomo IV.

Domenzain Limón Juan Eduardo y Arruza Solórzano Mary Carmen y Domenzain y de la Concha Eduardo Hugo y Limón Moguel Nnatalia María de Lourdes y Solórzano Espejel María del Carmen vs. Grupo Sports World, S.A. B. de C.V. y Operadora y Administradora Sw, S.A. de C.V. Ord. Civil Expedientillo. 2 Acdos. Núm. Exp. 1012/2024 Segundo Tomo.

García Travesi Islas Jorge vs. Briz Mancilla Santiago vs. García Travesi Bas Jorge Domingo y Briz Pintos Santos Emilio. Ord. Civil 2 Acdos. Núm. Exp. 1002/2023 Tomo II.

González de Cossío Olivares Francisco José vs. Canavin S.A. de C.V. Especial Hipotecario Civil Dada Cuenta. 1 Acdo. Núm. Exp. 1432/1993 Tomo III.

González de Cossío Olivares// Amparo 814/2025 Francisco José vs. Canavin S.A. de C.V. Especial Hipotecario Civil Informe Justificado. 1 Acdo. en Amparo. Núm. Exp. 1432/1993 Amparo 814/2025.

Guerrero García Perla de María vs. López Escamilla Alejandro. Ejecutivo Mercantil Expedientillo. 1 Acdo. Núm. Exp. 1434/2024.

HSBC México S.A. Institución de Banca Múltiple Grupo Financiero HSBC División Fiduciaria en su Carácter de Fiduciario en el Fideicomiso No. F/234036 vs. Blanca Nely Figueroa Velasco// Amparo 627/2024 Interpuesto por Blanca Nely Figueroa Velasco. Especial Hipotecario Civil Remite la Sent. que Sobresee el Juic. e Informa que la misma Ha Causado Estado. 1 Acdo. en Cuaderno_Amparo_Dem. Núm. Exp. 914/2019 627/2024.

HSBC México, Sociedad Anónima, Institución de Banca Múltiple, Grupo Financiero HSBC, División Fiduciaria, Actuando Única y Exclusivamente en su Carácter de Fiduciario en el Fideicomiso Número F/234036 vs. Quezada Gil Oscar y del Castillo Ramírez María Rocío. Especial Hipotecario Civil a Disposición. 1 Acdo. Núm. Exp. 1132/2017.

Jaramillo Garduño Juan Francisco vs. Campero Hernández Sabás y Olvera Adrián. Ord. Civil Razón. 2 Acdos. Núm. Exp. 140/2020.

Logen S.A. de C.V. vs. Beck Internacional de México S de R.L. de C.V. Ord. Mercantil Se Agrega Minuta. 1 Acdo. Núm. Exp. 1608/2024 Segundo Tomo.

Morales González María Concepción vs. Jiménez González Guadalupe. Ord. Civil Expedientillo. 1 Acdo. Núm. Exp. 1226/2024 Tomo III.

Nacional Financiera, Sociedad Nacional de Crédito, Institución de Banca de Desarrollo, en su Carácter de Fiduciaria del Fideicomiso Denominado Wcap13 vs. Mtb Proyectos y Servicios, S.A. de C.V. y Ampudia Herrero María Elena. Ord. Mercantil Desahoga Vista. 1 Acdo. Núm. Exp. 638/2016 Tomo II.

Oropeza Querejeta Alejandro vs. Vidrio Fernandes Alejandra y Aguirre Vidrio Hugo. Ejecutivo Mercantil Expedientillo. 1 Acdo. Núm. Exp. 1740/2024.

Ortega García Gabriel vs. Nr Finance México S.A. de C.V. vs. Motor France S.A. de C.V. Ord. Mercantil Acuerdo. 2 Acdos. Núm. Exp. 258/2022 Tomo III.

Ortega Mendoza Georgina vs. Canela Carranca Claudio y Auricell, S. R. L. de C.V. Ejecutivo Mercantil Sin Lugar. 1 Acdo. en Cuaderno_ Amparo_Dem. Núm. Exp. 74/2025 Dc 578- 2024.

Ortega Mendoza Georgina vs. Canela Carranca Claudio y Auricell, S. R. L. de C.V. Ejecutivo Mercantil Sin Lugar. 1 Acdo. en Cuaderno_ Amparo_Act. Núm. Exp. 74/2025 Dc 579/2024.

Ortega Mendoza Georgina vs. Canela Carranca Claudio y Auricell, S. R. L. de C.V. Ejecutivo Mercantil Sin Lugar. 2 Acdos. Núm. Exp. 74/2025 Tomo II.

Parque San Andrés S.A. vs. Laboratorios Goñi S S de R.L. de C.V. Ord. Civil Expedientillo. 1 Acdo. Núm. Exp. 46/2025.

Quick App, S.A. de C.V. vs. Ega Kat Logística S. de R. L de C.V. Controversias de Arrendamiento Civil Certificación Queda Firme Auto. 2 Acdos. Núm. Exp. 288/2024.

Romero Carcamo Nadia y Ceballos Yáñez Óscar Daniel vs. Loyola Comunidad Educativa A.C. y Seguros Ve por más S.A. Grupo Financiero Ve por más y Claudia Álvarez Álvarez Directora General de Loyola Comunidad Educativa A.C. Ord. Civil 1 Acdo. Núm. Exp. 466/2024.

Salvador José Alcacio vs. Díaz Hernández Luis Gabriel y Banco Mercantil del Norte, S.A., Institución de Banca Múltiple, Grupo Financiero Banorte. Ord. Civil Elaboración Cedula. 1 Acdo. Núm. Exp. 570/2024.

Scotiabank Inverlat Sociedad Anónima Institución de Banca Múltiple Grupo Financiero Scotiabank Inverlat vs. Díaz Segovia Federico y Soriano Suárez Remedios Margarita. Especial Hipotecario Civil Acuerdo. 1 Acdo. Núm. Exp. 1184/2024.

Secreto. Ejecutivo Mercantil Acuerdo. 1 Acdo. Núm. Exp. 142/2024.

Secreto. Ord. Mercantil Puesta a Disposición. 1 Acdo. Núm. Exp. 158/2025.

Sela Madaleno Carmen su Sucesión vs. Aldama Ticozzi César Virgilio. Juris. Voluntaria Civil Elaboración Cedula. 1 Acdo. Núm. Exp. 1160/2024.

Sin Antecedentes //Amparo Indirecto N°. 164/2025- IV. //. No Definido No Definido Auto de Trámite. 1 Acdo. en Amparo_ Buscador. Núm. Exp. 1028/2024 164/2025- - IV.

Sistema Único de Autofinanciamiento S.A. de C.V. vs. José Alfredo García Mayo. Ejecutivo Mercantil Elaboración Oficio. 1 Acdo. Núm. Exp. 1558/2024.

SOLO CONSULTA
SOLO CONSULTA
SOLO CONSULTA

Sociedad Hipotecaria Federal, S.N.C. Institución de Banca de Desarrollo en su Carácter de Fiduciario Sustituto del Fondo de Operación y Financiamiento Bancario a la Vivienda vs. Martínez de Ávila María del Refugio y Ávila Fonseca Andrés. Especial Hipotecario Civil Autorizaciones. 1 Acdo. Núm. Exp. 638/2009 Tomo II.

Tenorio Toledano María Luisa vs. Martínez Aldana María Guadalupe y Quien También Usa el Nombre de Ma Guadalupe Alejandrina Martínez Aldana. Ejecutivo Mercantil 1 Acdo. Núm. Exp. 1502/2024.

Trejo Milla Francisco vs. Sánchez Cruz Dina Haydee y Sánchez Cruz Aarón y Brun Sandoval Jorge y Sánchez Pérez Joselin Pamela. Ord. Civil Razón. 1 Acdo. Núm. Exp. 658/2021 Tomo II.

Velázquez Sánchez Blanca Aurora vs. Cumplido Guzmán Leticia y González Hernández Bartolomé. Ejecutivo Mercantil Acuerdo. 1 Acdo. Núm. Exp. 1318/2024.

MAL PUBLICADOS

Stan Inmobiliaria, Sociedad Anónima Der Capital Variable vs. Bravo Cabello Claudia Ivonne. Especial Hipotecario Civil 1 Acdo. Núm. Exp. 194/2021.

NO PUBLICADOS

Nacional Financiera Sociedad Nacional de Crédito, Institución de Banca de Desarrollo, en su Carácter de Fiduciaría del Fideicomiso Irrevocable Identificado en el Número 80730 vs. Encogibles Profesionales S.A. de C.V. y Ricardo Ignacio Schonbrunn Kuhne. Juris. Voluntaria Civil 1 Acdo. Núm. Exp. 340/2020.

AUDIENCIA

BBVA México Sociedad Anónima Institución de Banca Múltiple Grupo Financiero BBVA México vs. Roldán Chávez David. Aud. Especial Hipotecario Civil. 1 Audiencia. Núm. Exp. 1046/2023.

SENTENCIAS DEFINITIVAS DEL 25 DE ABRIL DEL 2025

Cabral Torres Esperanza vs. Karen Vannia Ruíz Suárez, Roxana Jocelyn Ruíz Suárez y Eduardo Jafet Ruíz Suárez. Ord. Civil Sent. Def. 1 Núm. Exp. 136/2021 Tomo Ii

Ruíz Suárez Karen Vannia y Ruíz Suárez Roxana Jocelyn y Ruíz Suárez Eduardo Jafet vs. Ruíz Cabral Efrén y Arregui Guerrero Aída. Ord. Civil Sent. Def. 1 Núm. Exp. 1162/2022 Tomo Ii

EL SECRETARIO CONCILIADOR EN FUNCIONES DE SECRETARIO DE ACDOS. POR M.I.
LIC. MAURICIO NÚÑEZ RAMÍREZ

DÉCIMO DE LO CIVIL

SECRETARÍA "A"
ACUERDOS DEL 25 DE ABRIL DEL 2025

NO PUBLICADOS

BBVA México Sociedad Anónima Institución de Banca Múltiple Grupo Financiero BBVA México vs. Lataban Palazuelos Lorena. Especial Hipotecario Civil 1 Acdo. Núm. Exp. 1789/2024.

AUDIENCIA

BBVA México Sociedad Anónima Institución de Banca Múltiple Grupo Financiero BBVA México vs. Huerta Escobedo Rodrigo. Audiencia. Especial Hipotecario Civil. 1 Audiencia. Núm. Exp. 1063/2024.

EL SECRETARIO DE ACUERDOS
LIC. EDGAR IVÁN RAMÍREZ JUÁREZ

SECRETARÍA "B"
ACUERDOS DEL 25 DE ABRIL DEL 2025

Ingeniería, Tecnología y Desarrollo, Industria Inteligente, S.A. de C.V. vs. Administradora Mexicana de Hipódromo, S.A. de C.V., Mio Games, S.A. de C.V., Libros Foráneos S.A. de C.V., Operadora Cantabria, S.A. de C.V., Operadora de Espectáculos Deportivos, S.A. de C.V., Promo Juegos de México, S.A. de C.V. y Recreativos Marina, S.A. de C.V. Ord. Mercantil 6 Acdos. Núm. Exp. 152/2025 de Medidas de Aseguramiento Sexto Tomo.

Secreto. Ord. Mercantil 1 Acdo. Núm. Exp. 222/2025.

NO PUBLICADOS

Alcántara Arreola Iván Eduardo vs. Nuevo Sanatorio Durango S.A. de C.V. Ord. Civil Acdo. no Publ. de su Fecha. 1 Acdo. Núm. Exp. 876/2024.

Blanquet Ortega Gerardo y Ramírez Tufiño Fabiola y Blanquet Ramírez Gerardo y Blanquet Ramírez Javier vs. Grupo Mexicano de Seguros S.A. de C.V. Ord. Civil Acdo. no Publ. de su Fecha. 1 Acdo. Núm. Exp. 1736/2024 Bis. 2.

Ci Banco S.A. Institución de Banca Múltiple en su Carácter de Fiduciario en el Fideicomiso Irrevocable F/00360 vs. Sarai Zaragoza Hernández. Especial Hipotecario Civil Expdllo. No Publicado. 1 Acdo. Núm. Exp. 2/2014.

Sánchez López Virginia y Sánchez López José. Ord. Civil Amparo. 1 Acdo. en Amparo. Núm. Exp. 1458/2024.

Secreto. Ord. Mercantil Acdo. no Publ. de su Fecha. 1 Acdo. Núm. Exp. 256/2025.

EL SECRETARIO DE ACUERDOS
LIC. EDWIN ROSEY DÍAZ

DÉCIMO PRIMERO DE LO CIVIL

SECRETARÍA "A"
ACUERDOS DEL 25 DE ABRIL DEL 2025

Aragón Zárate Sara vs. Aragón Zárate Judith y Aragón Rodríguez Elías y C. Director del Registro Público de la Propiedad y de Comercio de la Ciudad de México. Ord. Civil Disposición. 1 Acdo. Núm. Exp. 157/2025.

Arcos Suárez Filemón Primitivo vs. Jesús Santiago Boullosa Oroso. Ejecutivo Mercantil P- 124. 1 Acdo. en Tercería. Núm. Exp. 717/2017.

Arrendadora y Factor Banorte, S.A. de C.V., Sociedad Financiera de Objeto Múltiple, Entidad Regulada, Grupo Financiero Banorte antes Sólida Administradora de Portafolios S.A. de C. V, Sociedad Financiera de Objeto Múltiple, Entidad Regulada Grupo Financiero Banorte vs. Bautista Santiago Hugo y Otra. Especial Hipotecario Civil P- 96. 1 Acdo. Núm. Exp. 507/1999 Tomo 2.

Asesores Inmobiliarios vs. Opciones Múltiples de Ingeniería y Construcción, S.A. de C.V. y Otros. y Opciones Múltiples de Ingeniería y Construcción, S.A. de C.V. y Otros. Especial Hipotecario Civil 126. 1 Acdo. Núm. Exp. 553/2009 Tomo II.

Autofinanciamiento Automotriz S.A. de C.V. vs. Cruz Hernández Porfirio y Reyes Fernández Carlos. Vía Ejecutiva Cuantía Menor Civil P- 44. 1 Acdo. Núm. Exp. 1573/2024 Tomo I.

Autofinanciamiento México, S.A. de C.V. vs. Narváez Rojas Irene Guadalupe, y Rangel Covarrubias José de Jesús y Rangel Narváez Moisés. Especial Hipotecario Civil P- 64. 1 Acdo. Núm. Exp. 1179/2011.

Automotores de México, S.A. de C.V. vs. Figueroa Aguilar Guadalupe y Otros. Ejecutivo Mercantil P- 38. 1 Acdo. Núm. Exp. 341/1995 Tomo III.

Banco Mercantil del Norte, S.A., Institución de Banca Múltiple, Grupo Financiero Banorte vs. Granados Alva Anayeli. Especial Hipotecario Civil P- 88. 1 Acdo. Núm. Exp. 529/2023.

Banco Mercantil del Norte, Sociedad Anónima, Institución de Banca Múltiple, Grupo Financiero Banorte vs. Delgadillo Rojano Israel y Ramos García María Eulalia. Especial Hipotecario Civil P- 123. 1 Acdo. Núm. Exp. 627/2020.

Banco Monex Sociedad Anónima Institución de Banca Múltiple Monex Grupo Financiero en su Carácter de Fiduciario en el Fideicomiso Empresarial Irrevocable de Administración y Garantía Número F 3443 vs. Olamendi Aguilar Santiago. Especial Hipotecario Civil 87. 1 Acdo. Núm. Exp. 1343/2022.

Banco Regional, Sociedad Anónima, Institución de Banca Múltiple, Banregio Grupo Financiero vs. Zuniga Rodríguez Luis Ángel. Vía Ejecutiva Cuantía Menor Civil Expedientillo. 1 Acdo. Núm. Exp. 1561/2024.

Banco Santander México S.A. Institución de Banca Múltiple Grupo Financiero Santander México vs. Baratz Soluciones Tecnológicas S.A. de C.V. y Pérez Cuéllar Martínez Rafael. Ejecutivo Mercantil Oficio. 4 Acdos. Núm. Exp. 1325/2024.

Banco Santander México, S.A. Institución de Banca Múltiple, Grupo Financiero Santander México vs. Corporativo Electrovisión Safra, S.A. de C.V. y Otro. Ejecutivo Civil Promoción Virtual. 2 Acdos. Núm. Exp. 995/2019.

Biotronik Se & Co Kg vs. Comerlat S.A. de C.V. Exhortos Civil P- 77. 1 Acdo. Núm. Exp. 503/2021 Bis. 2 Tomo II.

Bueno Castañeda Andrés Víctor Manuel y Otros vs. Hernández Ramírez María de la Luz. Ord. Civil Oficio. 2 Acdos. Núm. Exp. 235/2018 Tomo II.

Carmona Torres Juana Dimna vs. Martínez Rodríguez Álvaro y Director del Registro Público de la Propiedad y del Comercio de la Ciudad de México. Ord. Civil Recepción Oficios. 1 Acdo. Núm. Exp. 355/2022.

SOLO CONSULTA
SOLO CONSULTA
SOLO CONSULTA

Carreño Olvera Adrián vs. Mendoza León Claudia y Mosqueda Pérez Carlos Alberto y Pérez Erik Francisco y Instituto del Fondo Nacional de la Vivienda para los Trabajadores Infonavit y Notario Público Número 221 de la Ciudad de México. Ord. Civil Disposición. 1 Acdo. Núm. Exp. 111/2025.

Castillo Narcizo Jacinto vs. Nájera González Germán y Torres Cruz Reyna Sandra. Ord. Civil P- 86. 6 Acdos. Núm. Exp. 1129/2024.

Castro González Celia vs. Gonzale Guzmán Justina su Sucesión. Ord. Civil P- 20. 1 Acdo. Núm. Exp. 545/2009.

Cibanco, Institución de Banca Múltiple, en su Carácter de Fiduciario en el Fideicomiso Irrevocable F00399 vs. Ernesto Javier Galindo Zurita Gabriela Uribe Crespo. Especial Hipotecario Civil 127. 1 Acdo. Núm. Exp. 5/2021.

Cibanco, S.A. Institución de Banca Múltiple como Fiduciario en el Fideicomiso Número F/00430, (Antes The Bank Of New York Mellon S.A. Institución de Banca Múltiple como Causahabiente de Banco J. P. Morgan, S.A. Institución de Banca Múltiple J. P. Morgan Grupo Financiero División Fiduciaria) vs. Gómez Alemán Jorge Alberto. Especial Hipotecario Civil Disposición. 1 Acdo. Núm. Exp. 751/2023.

Contreras Martínez Gabriel Salvador vs. Vega Baca Adriana. Ord. Civil Acuses de Remisión a Sala. 3 Acdos. Núm. Exp. 807/2018.

Curiel Velázquez Jorge Armando vs. Racks Aries S.A. de C.V. y Jiménez García Alejandro. Ejecutivo Civil Recepción Oficios. 1 Acdo. Núm. Exp. 1655/2024.

Daimler Financial Services México S de R.L. de C.V. vs. Sermex Ingeniería Aplicada S.A. de C.V. y Aragón Gamero Karina Aileen. Ejecutivo Mercantil Recepción Oficios. 1 Acdo. Núm. Exp. 885/2024.

Estrada Pérez Carlos vs. Macías Pérez Margarita de la Cruz y Gasca Liceaga Salvador su Sucesión y Gasca Liceaga Antonio y Director del Registro Público de la Propiedad y de Comercio de la Ciudad de México. Ord. Civil P- 72. 1 Acdo. Núm. Exp. 543/2024.

Farrera Labastida Diana Madeleiny vs. Aguilar Rodríguez Adela y García Sánchez Ignacio. Especial Hipotecario Civil Recepción Oficios. 1 Acdo. Núm. Exp. 115/2024.

Fc Financial Sociedad Anónima de Capital Variable Sociedad Financiera de Objeto Múltiple Entidad Regulada Grupo Financiero Inbursa vs. Bretón Alcántara Rosalía. Vía Ejecutiva Cuantía Menor Civil Expedientillo. 1 Acdo. Núm. Exp. 215/2025.

García Dávila José Fernando vs. Manzano Gómez Humberto. Ord. Civil Cedula y Razón. 1 Acdo. Núm. Exp. 81/2025.

García Huerta María Cristina vs. María del Pilar Carmona Pérez y Otro. Ord. Civil P- 105. 1 Acdo. Núm. Exp. 939/2016 Tomo II.

García Torres María Cristina vs. Fuentes Sosa Guadalupe su Sucesión y Director del Registro Público de la Propiedad y de Comercio de la Ciudad de México. Ord. Civil P- 76. 1 Acdo. Núm. Exp. 117/2024.

González Monares Jaime José vs. Mancilla J Guadalupe y Chávez Chávez Javier y Noguerón de Chávez Olivia y Director del Registro Público de la Propiedad y del Comercio de la Ciudad de México. Ord. Civil 132. 1 Acdo. Núm. Exp. 375/2024.

HSBC México, S.A. Institución de Banca Múltiple vs. Gutiérrez Ayala Ricardo Roberto Rubén. Especial Hipotecario Civil P- 63. 1 Acdo. Núm. Exp. 497/2018.

HSBC México, S.A. Institución de Banca Múltiple Grupo Financiero HSBC vs. Sánchez Carbajal Adalberto. Especial Hipotecario Civil P- 128. 1 Acdo. Núm. Exp. 707/2014.

HSBC México, Sociedad Anónima, Institución de Banca Múltiple, Grupo Financiero HSBC, División Fiduciaria, en su Carácter de Fiduciario del Fideicomiso Irrevocable Administración, Fuente de Pago y Garantía F/258024 antes Gamac Financiera, Sociedad Anónima de Capital Variable, Sociedad Financiera de Objeto Limitado vs. Francisco José Hernández Espinoza. Especial Hipotecario Civil Disposición. 1 Acdo. Núm. Exp. 1147/2008.

HSBC México Sociedad Anónima, Institución de Banca Múltiple, Grupo Financiero HSBC División Fiduciaria, en su Carácter de Fiduciario en el Fideicomiso Número F/234036 vs. Jesús Manuel Ontiveros Villegas y Otros. Especial Hipotecario Civil P- 101. 1 Acdo. Núm. Exp. 931/2017.

Inmobiliaria Potosí S.A. vs. Buenrostro Nieto Christian. Ord. Civil P- 89. 1 Acdo. Núm. Exp. 597/2021 Tomo II.

Instituto del Fondo Nacional de la Vivienda para los Trabajadores Infonavit vs. Montero Palma Narcisa Aída. Especial Hipotecario Civil Cedula Sin Diligenciar. 1 Acdo. Núm. Exp. 1215/2024.

Javier Jasso José Ricardo vs. Rueda Sandoval Petra y González Peralta Miguel. Ord. Civil P- 16. 1 Acdo. Núm. Exp. 169/2010.

Lara Embriz Xanat y Lara Embriz Jorge Rafael y Lara Embriz Víctor Octavio vs. Seguros Banorte, S.A. de C.V. Grupo Financiero Banorte. Ord. Mercantil Comparecencia. 1 Acdo. Núm. Exp. 1131/2018.

Lara Embriz Xanat y Otros vs. Agustín Isunza Sandoval. Ord. Civil Radicación. 1 Acdo. Núm. Exp. 507/2002.

Lara Meléndez Francisco vs. Correa Iturbe Alicia. Especial Hipotecario Civil Se Agrega Expdllo. Al Principal. 1 Acdo. Núm. Exp. 187/2011.

Lino Alberto Martínez Martínez vs. Longina Borja Palma. Oral Paz Civil Oficio. 1 Acdo. Núm. Exp. 1745/2024.

López Hidrogo Karla Verónica vs. Muzquiz Ramos Roberto Alejandro y Saldívar García Idalia Dalíla. Especial Hipotecario Civil Disposición. 1 Acdo. Núm. Exp. 597/2016.

Manuel Sebastián Valdez Márquez antes Banco Mercantil del Norte, S.A. Institución de Banca Múltiple vs. Jorge Luis Aguirre Zaragoza. Oral Paz Civil Disposición. 1 Acdo. Núm. Exp. 1221/2024 Tomo II.

Martínez Gil Silvia vs. Gil de Martínez María y C. Director del Registro Público de la Propiedad y de Comercio de la Ciudad de México y Martínez y Gil María Catalin. Ord. Civil 120. 1 Acdo. Núm. Exp. 1201/2023.

Martínez Monrreal Leticia vs. Grupo Mexicano de Seguros S.A. de C.V. Ord. Civil P- 91. 1 Acdo. Núm. Exp. 471/2021 Tomo II.

Mejía Arellano Beatriz Humbertina vs. Instituto del Fondo Nacional de la Vivienda para los Trabajadores Infonavit. Juris. Voluntaria Civil Recepción Oficios. 1 Acdo. Núm. Exp. 5/2025.

Montes Melesio María Teresa y Luis Enrique Félix Montes vs. Paniagua Avilés de Félix Martha. Ord. Civil Recepción Oficios. 2 Acdos. Núm. Exp. 585/2020 Tomo II.

Nieto Huitrón Emilio Daniel y Huitrón Estrada María Trinidad vs. Qualitas Compañía de Seguros S.A. B. de C.V. y Yañes Esquivel Luis Donaldo y Arrastre y Concentración del Golfo, S.A. de C.V. Ord. Civil P- 52. 1 Acdo. Núm. Exp. 887/2019.

Ochoa Navarro José Daniel vs. Rico Ochoa Luz María. Ord. Civil P- 110. 1 Acdo. Núm. Exp. 57/2025.

Portafolios de Negocios, S.A. de C.V. Sofom E. R vs. Vaditex, S.A. de C.V., Norma Tello Tovilla, Héctor Eduardo Gudiño Tello, Rodrigo Manuel Gudiño Tello y Deepak Ramaprasad Lakshminarayana. Ejecutivo Mercantil Oficio. 1 Acdo. Núm. Exp. 635/2019.

Prestalisto S.A. de C.V. vs. Martín Marmolejo y Asociados Asesor de Inversión Independiente S.C. y Obregón Carranza María Rita Teresita y Quien También Acostumbra Utilizar Los Nombres de María Rita Obregón Carranza y María Rita Obregón Carranza de Marmolejo. Vía de Apremio Civil P- 47. 1 Acdo. Núm. Exp. 685/2024.

Promotora de Hoteles S.A. de C.V. vs. Muñiz Ávalos Matilde y Ávila Guerrero María de la Luz. Juris. Voluntaria Civil Dada. 1 Acdo. Núm. Exp. 1023/2024.

Rivas Palacios Norma Estela vs. Almacenadora de Depósito Moderno, S.A. De. C.V. y Otros. Ord. Civil Comparecencia. 1 Acdo. Núm. Exp. 677/2020.

Samantha Pérez Velarde Moreno vs. Carlos Alberto Viñas Portillo. Vía Ejecutiva Cuantía Menor Civil 107. 2 Acdos. Núm. Exp. 1605/2024 Tomo II.

Santander Jorge Baños vs. Gómez Meléndez de Magallón Guillermina y Martínez Covarrubias Guadalupe y C, Director del Registro Público de la Propiedad y de Comercio de la Ciudad de México. Ord. Civil Llegada y Radicación. 1 Acdo. Núm. Exp. 409/2021.

Secreto vs. Secreto. Ejecutivo Mercantil Expedientillo. 1 Acdo. Núm. Exp. 1221/2022.

Socafi S.A. de C.V. vs. Villegas Mendoza Luis Ángel y Villegas Mendoza Francisco Jesús. Ejecutivo Civil Disposición. 1 Acdo. Núm. Exp. 1737/2024 Tomo I.

Sociedad Hipotecaria Federal Sociedad Nacional de Crédito Institución de Banca de Desarrollo en su Carácter de Fiduciario Sustituto del Fondo de Operación y Financiamiento Bancario a la Vivienda Fovi vs. Villegas Rodríguez Irma. Especial Hipotecario Civil P- 09. 1 Acdo. Núm. Exp. 693/2021.

Suárez Hinojosa Lizbeth Delfina y Suárez Hinojosa Karla Jacquelin y Suárez Hinojosa Jesús y Suárez Hinojosa Guadalupe vs. Lozano López Aarón y C. Director del Registro Público de la Propiedad y de Comercio de la Ciudad de México. Ord. Civil P- 84. 1 Acdo. Núm. Exp. 1307/2023.

SOLO CONSULTA
SOLO CONSULTA
SOLO CONSULTA

Téllez Ma Luz su Sucesión y Quien en Vida También Era Conocida como María Luz Téllez, María de la Luz Téllez y María de la Luz Téllez de García vs. Mireles Pasten Jennifer y Barrios Emma Ivett. Ord. Civil Cedula y Razón Actuarial. 2 Acdos. Núm. Exp. 131/2025.

Tenorio Marañon Filiberto Rafael vs. Altamirano Dimas Gonzalo y C Director del Registro Público de la Propiedad y de Comercio de la Ciudad de México. Ord. Civil P- 122. 1 Acdo. Núm. Exp. 795/2024.

Torres Elena Rocío vs. Unión de Solicitantes y Colonos de la Vivienda Popular Scl Uscovi y Torres Clavel Silviana y Director del Registro Público de la Propiedad y de Comercio de la Ciudad de México. Ord. Civil P- 25. 1 Acdo. Núm. Exp. 989/2023.

Vélez Santin Sandra vs. Gómez Meléndez de Magallón Guillermina y Domínguez García Martha Iliana y C Director del Registro Público de la Propiedad y de Comercio de la Ciudad de México. Ord. Civil 131. 2 Acdos. Núm. Exp. 19/2025.

Villalobos Vega Sandra vs. Villalobos Pimentel Stephani. Ord. Civil P- 35. 1 Acdo. Núm. Exp. 1781/2024.

De la Torre Solís Sergio Alberto vs. Grupo Mexicano de Seguros S.A. de C.V. Ord. Civil P- 83. 1 Acdo. Núm. Exp. 1785/2024 Tomo II.

AUDIENCIA

Ci Banco, S.A. Institución de Banca Múltiple Actuando en su Carácter de Fiduciaria en el Fideicomiso F/00238 vs. Pérez Gutiérrez Maribel. Especial Hipotecario Civil. 1 Audiencia. Núm. Exp. 867/2015 Tomo II.

Mondragón Sánchez Berta Lilia vs. Velázquez Salas Manuel y Velázquez García Manuel y Director del Registro Público de la Propiedad y de Comercio de la Ciudad de México. Ord. Civil. 1 Audiencia. Núm. Exp. 1019/2023.

SENTENCIAS DEFINITIVAS DEL 25 DE ABRIL DEL 2025

Pous y Barnetche Herminia Leonora Perla vs. Condominio Residencial el Milagro S.A. de C.V. Ejecutivo Civil Sent. Def. 1 Núm. Exp. 1765/2024

SENTENCIA INTERLOCUTORIA

Banco Mercantil del Norte, Sociedad Anónima, Institución de Banca Múltiple, Grupo Financiero Banorte, en su Carácter Única y Exclusivamente como Fiduciario en el Fideicomiso Empresarial Irrevocable de Administración y Garantía Número F/3443 vs. Domínguez Gómez Carlos Alberto. Especial Hipotecario Civil Sent. Interl. 1 Núm. Exp. 1261/2011 Tomo Ii

García Arellano Ana Luz vs. López Rodríguez Francisca Sandra y Contreras Heredia Rosa Isela. Controversias de Arrendamiento Civil Sent. Interl. 1 Núm. Exp. 183/2023

LA SECRETARIA DE ACUERDOS
LIC. BEATRIZ DÁVILA GÓMEZ

SECRETARÍA "B"
ACUERDOS DEL 25 DE ABRIL DEL 2025

Administradora Fome 2 Sociedad de Responsabilidad Limitada de Capital Variable vs. Flores Contreras Cynhia. Juris. Voluntaria Civil Comparecencia. 1 Acdo. Núm. Exp. 34/2024.

Aguillon Silva Pedro vs. Aguillon Hernández Dionisio y Quien También Acostumbra a Utilizar el Nombre de Dionicio Aguillon Hernández y C Director del Registro Público de la Propiedad y de Comercio de la Ciudad de México y Silva Pareja Guadalupe. Ord. Civil Disposición. 1 Acdo. Núm. Exp. 490/2024.

Álvarez Arestegui Meylin Idynu vs. Arestegui Domínguez Alfredo Bernardo. Ord. Civil que Se Este a Constancias de Autos. 1 Acdo. Núm. Exp. 1868/2024.

Amparo L No. 1140/2023 Prom. X Ma. del Carmen Juárez Hernández. Ord. Civil 1 Acdo. en Amparo. Núm. Exp. 1140/2023 Amparo L. No. 1140/2023.

Andere Martínez Raquel vs. Martínez Lanz Eduardo. Controversias de Arrendamiento Civil Autoriza. 1 Acdo. Núm. Exp. 1206/2024.

Autobuses Alas de Oro S.A. de C.V. y Autotransportes de Oriente Mérida Puerto Juárez S.A. de C.V. vs. Aguilar Vázquez Ruddy Israel y Hdi Seguros S.A. de C.V. Ord. Civil Disposición. 1 Acdo. Núm. Exp. 60/2025.

Balcázar Avecilla Jesús Germán. Ord. Civil Cedula Diligenciada. 1 Acdo. en Expedientillo. Núm. Exp. 660/2023 Expdllo. Archivo.

Banco Inbursa S.A. Institución de Banca Múltiple, Grupo Financiero Inbursa vs. Loreto Nava Leticia. Especial Hipotecario Civil Turnar Actuario. 1 Acdo. Núm. Exp. 306/2021.

Banco Mercantil del Norte S.A. Institución de Banca Múltiple Grupo Financiero Banorte vs. Sosa Reynoso Fernanda y Bucio Rendón Héctor. Vía de Apremio Civil Turnar Actuario. 1 Acdo. Núm. Exp. 148/2025.

Banco Nacional del Ejército Fuerza Aérea y Armada, Sociedad Nacional de Crédito, Institución de Banca de Desarrollo vs. Morales Romero José Guadalupe y Guzmán Hernández Laura. Especial Hipotecario Civil Disposición. 1 Acdo. Núm. Exp. 1138/2024.

Banco Santander México Sociedad Anónima Institución de Banca Múltiple Grupo Financiero Santander México vs. Curiel Guzmán Alberto. Especial Hipotecario Civil Cedula No Diligenciada. 1 Acdo. Núm. Exp. 834/2024.

Banco Santander México, S.A., Institución de Banca Múltiple, Grupo Financiero Santander México vs. Grupo Añorve, S.A. de C.V. y Añorve Meza Ángel Alejandro. Providencias Precautorias Civil Comparecencia. 1 Acdo. Núm. Exp. 1800/2024.

Banco del Bajío Sociedad Anónima Institución de Banca Múltiple vs. Barberena Fernández José Manuel. Ejecutivo Mercantil Vista. 1 Acdo. en Incidente. Núm. Exp. 540/2024 Inc. de Providencia Precautoria.

Barrera Segoviano Rafael vs. Martínez Hidalgo Griseldy y También Conocido como Grisdely Martínez Hidalgo y Director del Registro Público de la Propiedad y del Comercio de la Ciudad de México. Ord. Civil Cedula Diligenciada. 1 Acdo. Núm. Exp. 840/2021.

Becerril Colín Martín Alfredo vs. Sánchez Terreros Francisco Javier y Otro. Ord. Civil Copias. 1 Acdo. Núm. Exp. 306/2018.

Carlon Cárdenas Carlos vs. Trujillo Ramírez Salutina y Ruíz Trujillo Gabriela. Ejecutivo Cuantía Menor Mercantil Comparecencia. 1 Acdo. Núm. Exp. 1444/2024.

Castro Ordaz José Daniel vs. Seguros Banorte S.A. de C.V. Grupo Financiero Banorte. Ord. Civil Comparecencia. 1 Acdo. Núm. Exp. 1082/2024.

Compañía Operadora de Teatros S.A. de C.V. vs. La Iglesia Cristiana Jesús el Buen Pastor A. R. Controversias de Arrendamiento Civil Señala Fecha Nueva Audiencia. 1 Acdo. Núm. Exp. 386/2023.

Coreju Baja Desarrolladora S.A. de C.V. vs. Irkon Holdings S.A. de C.V. Providencias Precautorias Civil Actora Apela Tramitación Inmediata vs. 04- 04-25 Ac- 5. 1 Acdo. Núm. Exp. 96/2025.

Correa Díaz Pablo y También Conocido Comopablo Correa vs. Malacara Aranda Manuuel Ángel y Esperón de Malacara Aida y C Director del Registro Público de la Propiedad y de Comercio de la Ciudad de México. Ord. Civil Disposición. 1 Acdo. Núm. Exp. 1178/2024.

Dessetec Desarrollo de Sistemas, S.A. de C.V. vs. Sergio López Marín y Otro. Especial Hipotecario Civil Comparecencia. 1 Acdo. Núm. Exp. 1158/2007 Tomo II.

Esparza García Leticia Guadalupe vs. Ingeniería y Desarrollo Alimentario S.A. de C.V. Ord. Mercantil Oficio Sala Envía Resolución. 1 Acdo. Núm. Exp. 566/2024.

Estrada Hernadez Adriana vs. Chávez Chávez Javier y Noguerón de Chávez Olivia y C Director del Registro Público de la Propiedad y de Comercio de la Ciudad de México y J. Mancilla Guadalupe. Ord. Civil Cedula No Diligenciada. 1 Acdo. Núm. Exp. 464/2024.

Félix Quintero Belia su Sucesión vs. Vela Jiménez Miguel Ángel. Ord. Civil Oficio Archivo. 1 Acdo. Núm. Exp. 646/2019.

Fernández González Juana vs. Fernández González María Cruz y Fernández González María de Jesús y Díaz Hernández Claudia Nayeli y Díaz Hernández Rubí Esmeralda y Fernández González Nicolás y Cabañas Triano Bertha y Fernández Cabañas Alejandro y Fernández Cabañas Carina. Ord. Civil Ratifica y Desiste de la Instancia de Una Codemandada. 1 Acdo. Núm. Exp. 724/2024.

Fourmand Perchik Manuel vs. López Gálvez Gelacia. Ejecutivo Civil Recurso de Revisión. 1 Acdo. en Amparo. Núm. Exp. 462/2021 Amparo No. 1307/2024- Ii.

García Allende Adriana vs. Media Jesús Elías y Huerta González Miguel Ángel. Ord. Civil Disposición. 2 Acdos. Núm. Exp. 118/2025.

Gómez González Trinidad vs. Gómez Gutiérrez Alfonso y Gómez Gutiérrez Guillermina y C Director del Registro Público de la Propiedad y de Comercio de la Ciudad de México y Gómez Gutiérrez Gaudencio. Ord. Civil 1 Acdo. Núm. Exp. 608/2024.

Hernández Mejía Rufino vs. Esparza Velasco Odin Alfonso. Ejecutivo Mercantil Turnar Cedula. 1 Acdo. en Amparo. Núm. Exp. 1324/2023 Amparo Directo No.

Hipotecaria Mexicana S.A. de C.V. Sociedad Financiera de Objeto Limitado vs. Espadas Chairez Federico Ángel y Ramos Félix Teresita de Jesús. Especial Hipotecario Civil Aprueba Cesión. 1 Acdo. Núm. Exp. 166/2025.

SOLO CONSULTA
SOLO CONSULTA
SOLO CONSULTA

HSBC México S. A, Institución de Banca Múltiple Grupo Financiero HSBC División Fiduciaria en su Carácter de Fiduciario Dentro del Fideicomiso Irrevocable Número F238864 vs. Jesús Francico Puig Santos y Adriana Taxilaga Jiménez. Ord. Civil Cedula No Diligenciada. 1 Acdo. Núm. Exp. 730/2020.

HSBC México, S.A. de C.V. Institución de Banca Múltiple, Grupo Financiero HSBC, División Fiduciaria, como Fiduciario del Fideicomiso Irrevocable Número F/238864 Sociedad Financiera de Objeto Múltiple vs. Valenzuela Razo Alberto y Rubio Morales María Gema. Especial Hipotecario Civil 1 Acdo. Núm. Exp. 1268/2019.

HSBC México, Sociedad Anónima. Institución de Banca Múltiple Grupo Financiero HSBC División Fiduciaria en su Carácter de Fiduciario en el Fideicomiso Número F/234036 vs. Jaquez Martínez Emmanuel vs. Salcido Carrillo Mayra Mireya. Proced. Convencional Mercantil Civil Autorización. 1 Acdo. Núm. Exp. 688/2019.

HSBC México, Sociedad Anónima. Institución de Banca Múltiple Grupo Financiero HSBC División Fiduciaria en su Carácter de Fiduciario en el Fideicomiso Número F/234036 vs. Jaquez Martínez Emmanuel. Proced. Convencional Mercantil Civil Recurso de Revisión. 1 Acdo. en Amparo. Núm. Exp. 688/2019 Amparo No. 104/2024- VI.

Inmobiliaria Kalilhel, S.A. de C.V. vs. Ingeniería y Construcción Ochoa Rodríguez, S.A. de C.V. y Ochoa Salazar Julio Claudio. Providencias Precautorias Mercantil Devolución de Exhorto. 1 Acdo. Núm. Exp. 626/2024.

Instituto de Seguridad y Servicios Sociales de Los Trabajadores a Través de su Fondo de la Vivienda vs. Pérez Saldaña Gustavo. Especial Hipotecario Civil 1 Acdo. Núm. Exp. 1362/2019.

Jap Celulares S.A. de C.V. vs. Alcalá de la Luz Mendoza Jaquelína y Padilla Peña Valentín Ricardo y Liera López Lilia y También Conocida como Lilia Liera López de Padilla. Ord. Civil 1 Acdo. Núm. Exp. 1730/2024.

Leanza Bailón Jorge Alberto vs. Miranda García Ángel. Ejecutivo Civil Disposición. 1 Acdo. Núm. Exp. 1818/2024.

Lgf Occidente S.A. de C.V. Sofom Enr vs. Zavala Cabrera José Luis. Ejecc. de Garantías Otorgadas Mediante Prenda Sin Transmisión de Pos. y Fideicomiso de Garantía (Procedimiento Extrajudicial) Mercantil Autorización. 1 Acdo. Núm. Exp. 192/2025.

López Juárez Sara vs. Velázquez Ramos Raúl. Ejecutivo Civil Reconoce Personalidad y Copias Certificadas. 1 Acdo. Núm. Exp. 1846/2024 Tomo II.

Marín Molina Brenda vs. Gómez Martínez Raquel. Medios Preparatorios Civil Comparecencia. 1 Acdo. Núm. Exp. 1210/2024.

Mejía Aguilar Laura vs. Aguilar Muñoz María Cenobia. Ord. Civil 1 Acdo. Núm. Exp. 1930/2009.

Morfín Perz Bárbara Araceli vs. Asociación Hipotecaria Mexicana S.A. y Morfín Zúñiga Sergio y Registro Público de la Propiedad y del Comercio de la Ciudad de México. Ord. Civil Emplaz. por Edictos. 1 Acdo. Núm. Exp. 1916/2024.

Navarro Jiménez Jaime Hugo y Navarro Jiménez Jesús Antonio y Navarro Jiménez Eulises Omar y Navarro Jiménez Marlene Anais y Navarro Jiménez Sadig Adrián vs. Pérez Ramírez Amelia y Jiménez del Rello María Guadalupe. Ord. Civil 1 Acdo. Núm. Exp. 1302/2023.

Nr Finance México S.A. de C.V. vs. Ortiz Meraz Sandra Verónica. Ejecutivo Civil Autorización. 1 Acdo. Núm. Exp. 1370/2024.

Paz Romero María de Jesús vs. Paz Romero Eusebia Irma y Domínguez Fierro Domingo y Domínguez Paz Josué Domingo. Ord. Civil Copias Con Citación. 1 Acdo. Núm. Exp. 1650/2024.

Pch Servicios Financieros, Sapi de Cv, Sofom, Enr vs. Solórzano Sánchez Arturo Fermín y de la Cruz Bastida Antonio. Vía Ejecutiva Cuantía Menor Civil 1 Acdo. Núm. Exp. 1566/2024.

Reséndiz Bernabé Eulalia vs. Bautista de Robles Andrea y Robles Cedillo Antonio y Director del Registro Público de la Propiedad y del Comercio de la Ciudad de México. Ord. Civil Comparecencia. 1 Acdo. Núm. Exp. 352/2023.

Rivera Munguía María Gema Imelda vs. Director General del Registro Público de la Propiedad y del Comercio del Distrito Federal y Otros. Ord. Civil Expedientillo. 1 Acdo. en Expedientillo_Expediente_No_Conocido. Núm. Exp. 272/2011 Datos Inexactos.

Rivera Tron Anacarla Magdalena vs. Acevedo Salcedo Luis Gerardo y Salcedo Salas María Aurora. Controversias de Arrendamiento Civil Autr. Dom. y Revocación. 1 Acdo. Núm. Exp. 866/2024.

Rocha Escudero Carlos Miguel y Salgado González Gloria vs. Autosat de México S.A. de C.V. Ord. Civil Admite Recurso Revoca y Resuelve Plano. 1 Acdo. en Otros. Núm. Exp. 1278/2024 Tomo II.

Roldán Panzi Edgar vs. Zepeda Morales Ana Claudia. Ejecutivo Civil Desahoga Vista Llegada y Radicación. 1 Acdo. Núm. Exp. 168/2025.

Scotiabank Inverlat, S.A. vs. Gómez Carral Santiago. Especial Hipotecario Civil 1 Acdo. Núm. Exp. 788/2021 Principal Tomo II.

Serafín Contreras María Isabel vs. Rosales y Pérez de Salazar Beatriz y Salazar Rosales Catalina y C Director del Registro Público de la Propiedad y del Comercio de la Ciudad de México. Ord. Civil Comparecencia. 1 Acdo. Núm. Exp. 928/2021.

Si Crea Comercial S.A. de C.V. vs. Montiel Barrera Juan Manuel. Ejecutivo Civil Vista. 1 Acdo. Núm. Exp. 1812/2024.

Unión de Crédito para la Contaduría Pública, S.A. de C.V. vs. Canseco Mendoza Raymundo y Ángel García Rangel. Especial Hipotecario Civil Disposición. 1 Acdo. Núm. Exp. 570/2011.

Zertuche Zárate Verenice vs. Zertuche Zárate Isabel Alejandra y Martínez Álvarez Gregorio. Ord. Civil Comparecencia. 1 Acdo. Núm. Exp. 1078/2024.

NO PUBLICADOS

Gutiérrez Meza Sandra Alicia vs. Amaztal Ortiz María Eugenia. Juris. Voluntaria Civil Acdo. No Publicado. 1 Acdo. Núm. Exp. 216/2025.

Luna Herrera su Sucesión Agustín vs. Ortega Brito José Luis. Juris. Voluntaria Civil Acdo. No Publicado. 1 Acdo. Núm. Exp. 218/2025.

AUDIENCIA

Muñoz Miguel Rosalba vs. Grupo Mexicano de Seguros S.A. de C.V. Aud. Previa y de Concil. Ord. Civil. 1 Audiencia. Núm. Exp. 40/2025.

SENTENCIAS DEFINITIVAS DEL 25 DE ABRIL DEL 2025

Medel Potilla María Isabel vs. Portilla Pérez Raúl y C Director del Registro Público de la Propiedad y de Comercio de la Ciudad de México. Ord. Civil Sent. Def. 1 Núm. Exp. 588/2024

Zepeda Al Ba Ana Maia y Zepeda Alba Elsa Aurora vs. Alba y Silva Ramos Ernesto y C Director del Registro Público de la Propiedad y del Comercio de la Ciudad de México. Ord. Civil Sent. Def. 1 Núm. Exp. 1062/2024

MAL PUBLICADOS

García Méndez Wendy Karen vs. Ornelas Rodríguez Manuela y García Fernández Jesús y Méndez Almaguer Leticia y Director del Registro Público de la Propiedad y del Comercio de la Ciudad de México. Ord. Civil Sent. Definitiva. 1 Núm. Exp. 256/2023

NO PUBLICADOS

Banco Santander México Sociedad Anónima Institución de Banca Múltiple Grupo Financiero Santander México vs. Martínez Olivera Roberto Bernardo. Especial Hipotecario Civil Sent. Def. no Publ. de su Fecha 1 Núm. Exp. 966/2024

SENTENCIA INTERLOCUTORIA

Gómez Hernández Domingo vs. Albor Fragas María del Refugio y Otra. Ejecutivo Mercantil Sent. Interl. 1 Núm. Exp. 1494/2024

Monroy del Río Patricia y Alicia Marisela Monroy del Río vs. Milian Quezadas Lilia Yolanda. Especial Hipotecario Civil Sent. Interlocutoria. 1 Núm. Exp. 642/2018 Tomo Ii

LA SECRETARIA DE ACUERDOS
LIC. ANA MIRIAM YÉPEZ ARREOLA

DÉCIMO SEGUNDO DE LO CIVIL

SECRETARÍA "A"
ACUERDOS DEL 25 DE ABRIL DEL 2025

Alonso Pacheco Karina vs. Ramos Urbina Jesús Fernando. Ejecutivo Civil Remiten Expdllo. Juzgao Oral. 1 Acdo. Núm. Exp. 1689/2024.

Álvarez Zavaleta Ranulfo vs. Campos Yllescas Paulo César y Casas Jurado Guillermo Raúl. Controversias de Arrendamiento Civil Convn. Ratificar. 1 Acdo. Núm. Exp. 199/2023 Principal.

Arrendadora y Factor Banorte S.A. de C.V. Sociedad Financiera de Objeto Múltiple Entidad Regulada Grupo Financiero Banorte vs. Transportes Rafagas del Golfo S.A. de C.V. y Abella García José y Eggleton Zúñiga Evelyn y Quien También Acostumbra Los Nombres de Evelyn Egletton Zúñiga y Cristóbal Abella Eggleton. Vía de Apremio Civil Autorizaciones. 1 Acdo. Núm. Exp. 627/2024.

Arteaga Varela Carlos Adolfo vs. Registro Público de la Propiedad y de Comercio de la Ciudad de México. Ord. Civil Dada Rebeldia y Se Va a Sala. 1 Acdo. Núm. Exp. 999/2024 Principal.

SOLO CONSULTA
SOLO CONSULTA
SOLO CONSULTA

Auto Financiamiento Automotriz S.A. de C.V. vs. Zavala Bautista Luis Shatiel y Zavala Pérez José Luis y Bautista Huerta María Teresa. Ejecutivo Mercantil Autorizaciones. 1 Acdo. Núm. Exp. 125/2023 Principal.

Banco Mercantil del Norte, S.A. Institución de Banca Múltiple Grupo Financiero Banorteiero BBVA Bancomer vs. Guillén Martínez Lucía. Especial Hipotecario Civil Instructivo Diligenciado. 1 Acdo. Núm. Exp. 1133/2019 Segundo Tomo.

Banco Invex S.A. Institución de Banca Múltiple, Invex Grupo Financiero, Única y Exclusivamente en su Carácter de Fiduciario en el Fideicomiso F5151 vs. Morales Álvarez Carolina Alejandra. Especial Hipotecario Civil Elaborar Exhorto. 1 Acdo. Núm. Exp. 1123/2024 Principal.

Banco Invex S.A. Institución de Banca Múltiple Invex Grupo Financiero Fiduciario en su Carácter de Fiduciario en el Fideicomiso Irrevocable de Administración Número 1301 vs. Ramírez Aguilar Pedro. Juris. Voluntaria Civil 1 Acdo. Núm. Exp. 1001/2024 Principal.

Banco Mercantil del Norte S.A., Institución de Banca Múltiple, Grupo Financiero Banorte vs. Omar Malagón Sánchez. Especial Hipotecario Civil Glose Expedientillo. 1 Acdo. Núm. Exp. 329/2020.

Becerril Manterola Alicia vs. Grupo Torre Médica Hospital Centro y Marroquín Torres Víctor Manuel. Ord. Civil Desahogo de Prevención. 1 Acdo. Núm. Exp. 195/2025 Principal.

Camacho Hernández María Liliana. Ord. Civil Forme Expedientillo. 1 Acdo. en Amparo. Núm. Exp. 751/2023 Amparo 751/2023 Ahora 439/2024- V.

Cayon Aguilar Julio César Antonio vs. Raya José Luis. Especial Hipotecario Civil Reservado y a su Disposición Listas de Remisión Al Aj. 1 Acdo. en Expedientillo. Núm. Exp. 1097/2022 Expedientillo.

Checa Curi José Antonio vs. Vallejos Ortiz Sergio Edgardo. Vallejos Ortiz Javier Francisco. Vallejos Ortiz Helia. Vallejos Ortiz Helena. Salcedo Callarisa José María. Ortiz Reyes Helia. Ord. Mercantil Requerimiento Sala. 1 Acdo. Núm. Exp. 985/2019 Providencias Precautorias.

Ci Banco S.A. Institución de Banca Múltiple en su Carácter de Fiduciario del Fideicomiso 00057 vs. Cerón Enríquez Martín Luciano. Especial Hipotecario Civil Vista Parte Interesada. 1 Acdo. en Expedientillo. Núm. Exp. 303/2015.

Cibanco, S.A., Institución de Banca Múltiple vs. Intercambio Mexicano de Comercio, S.A. de C.V. Ejecutivo Mercantil Exhibe Edictos. 1 Acdo. Núm. Exp. 837/2023 Principal.

Cobranza Amigable S.A. Promotora de Inversión de C.V. vs. Sandoval Anaya María de la Luz. Especial Hipotecario Civil Reservado y a su Disposición Listas de Remisión Al Aj. 1 Acdo. en Expedientillo. Núm. Exp. 543/2008 Bis. 3.

Dessetec Desarrollo de Sistemas S.A. de C.V. vs. Arzate Rojas Esther. Especial Hipotecario Civil Correo Archivo Judicial. 1 Acdo. Núm. Exp. 383/2006 Tomo II.

Díaz Miranda Mario Octavio vs. Sánchez Moreno Elda Isidra. Especial Hipotecario Civil Minuta. 1 Acdo. en Amparo. Núm. Exp. 745/2019 Amparo 567/2025- I.

Espejel Espejel Marcelino y Balcázar Sánchez Alicia vs. Seguros Banorte S.A. de C.V. Grupo Financiero Banorte. Ord. Civil Acuerdo. 1 Acdo. Núm. Exp. 1671/2024.

Galicia Nava Ma. Dolores su Sucesión vs. Galicia Cruz Juan Roberto. Ord. Civil Exhibe Acuse de Recibo. 1 Acdo. Núm. Exp. 245/2024 Principal.

García Huerta Teófila vs. Maqueda Chávez Elizabeth. Ord. Civil Acdo. Minuta Sala. 1 Acdo. Núm. Exp. 1033/2023 Principal.

García Rodríguez Federico vs. Romero Martínez Antonio. Controversias de Arrendamiento Civil Correo Archivo Judicial. 1 Acdo. en Expedientillo. Núm. Exp. 391/2022.

González Martínez Tom Arnold vs. García Jijon Guadalupe. Ord. Civil Razón de Recibo de Copias Certificadas. 1 Acdo. Núm. Exp. 19/2022 Segundo Tomo.

Guevara Bermúdez José Antonio vs. Arroyo Martín del Campo Sofía. Ord. Civil Acuerdo. 1 Acdo. Núm. Exp. 169/2025 Principal.

Guevara Bermúdez José Antonio vs. Arroyo Martín del Campo Sofía. Ord. Civil Acuerdo. 1 Acdo. Núm. Exp. 169/2025 Bis. 1 Inc. de Providncias Precautorias.

Hernández Ahedo Hermelinda vs. Luna Robles Benito. Ord. Civil Vista Parte Interesada. 1 Acdo. en Expedientillo. Núm. Exp. 1/2002.

HSBC México S.A. Ibn Grupo Financiero HSBC División Fiduciaria en el Fideicomiso F/250295 vs. Morales Palomeque Juana María. Especial Hipotecario Civil Reservado y a su Disposición Listas de Remisión Al Aj. 1 Acdo. en Expedientillo. Núm. Exp. 1229/2018.

HSBC México S.A. Institución de Banca Múltiple Grupo Financiero HSBC División Fiduciaria vs. Ramírez López José Ángel. Especial Hipotecario Civil Vista Parte Interesada. 1 Acdo. en Expedientillo. Núm. Exp. 571/2015 Expedientillo.

HSBC México Sociedad Anónima Institución de Banca Múltiple Grupo Financiero HSBC. Vía de Apremio Civil Acuerdo. 1 Acdo. Núm. Exp. 729/2024 Principal.

Instituto del Fondo Nacional de la Vivienda para los Trabajadores Infonavit vs. Moya Esparza María Cristina. Especial Hipotecario Civil Vista Parte Interesada. 1 Acdo. en Expedientillo. Núm. Exp. 1097/2022 Bis. 1 Expedientillo.

Instituto del Fondo Nacional de la Vivienda para los Trabajadores Infonavit vs. Romero Hernández Carlos. Especial Hipotecario Civil Exhibe Traslados, Elaborar Instructivos y Autorización. 1 Acdo. Núm. Exp. 739/2024 Principal.

López Castañares Enrique vs. Vicente Lezama Durán. Ejecutivo Mercantil 1 Acdo. Núm. Exp. 1027/1994 Tomo II.

Mancera Mouret Claudia Renee vs. Sánchez Ramírez José Alejandro Arnulfo y Gutiérrez Díaz Maribel y Sánchez Gutiérrez Diana Cristina y Sánchez Gutiérrez Alejandro Arnulfo y Notario Público Número 257 de la Ciudad de México Siendo la Titular el Licenciado Guillermo Aarón Vigil Chapa y Grupo Profuturo Sab de C.V. y Instituto del Fondo Nacional de la Vivienda para los Trabajadores y Registro Público de la Propiedad y del Comercio de la Ciudad de México. Ord. Civil Acuerdo. 1 Acdo. Núm. Exp. 509/2023 Principal.

Medina Cordero Neri Erendira vs. Nute Jiménez Dominga. Ord. Civil Debera Estarse. 2 Acdos. Núm. Exp. 595/2024 Principal.

Mendoza Sánchez Patricia vs. Constructora e Inmobiliaria Peza S.A. de C.V. Ord. Civil Acdo. Minuta Sala. 1 Acdo. en Incidente. Núm. Exp. 15/2025 Inc. de Providencias Precautorias.

Olvera Elizalde Aldo vs. Grupo Mexicano de Seguros S.A. de C.V. Ord. Civil Requerimiento Sala. 1 Acdo. Núm. Exp. 979/2024 Principal.

Ordóñez de León Sergio Alberto y Orta Durantes Ana María su Sucesión vs. Garcés de Isla Ingrid. Ord. Civil 1 Acdo. Núm. Exp. 861/2024 Principal.

Pedro Isabel Morales Ache vs. Ricardo Tortotero Peña Alfaro, Hortensia López Díaz, Adriana Monserrat Garavito López, Bernardo Robaina Aldasoro, Horacio Ricardo IV Tortolero y Serrano, Arrendamiento y Asesorías Técnicas, S.A. y Adriana y Sus Ángeles, S.A. de C.V. Ord. Civil Copias Citación. 1 Acdo. Núm. Exp. 565/2020 Tomo III.

Peña León Nelly vs. Rodríguez Martínez Rodrigo y Qualitas Compañía de Seguros S.A. de C.V. Ord. Civil Elaborese Instructivo. 1 Acdo. Núm. Exp. 119/2025 Principal.

Popbox S.C. de R.L. de C.V. vs. Valdés Lozano Fernando Martinvaldes Borbolla María Gabrielavaldez Borbolla María Fernandavaldes Borbolla Mauriciovaldes Borbolla Patricio. Especial Hipotecario Civil Acuerdo. 1 Acdo. Núm. Exp. 461/2016 Tomo II.

Producto Finz Sociedad Anónima Promotora de Inversión de Capital Variable vs. Ramírez Nájera Miguel y También Conocido como Miguel Ángel Ramírez Nájera. Ejecutivo Civil Elabórese Exhorto. 1 Acdo. Núm. Exp. 1859/2024.

Providence Medical Clinic S.A. de C.V. vs. Camargo Guillén Sharon Janet. Ord. Civil Acreditar Personalidad. 1 Acdo. Núm. Exp. 193/2025 Principal.

Reséndiz Monroy Gustavo vs. Cruz Rivas Claudia. Controversias de Arrendamiento Civil Acuerdo. 1 Acdo. en Seccion_De_Ejecución. Núm. Exp. 313/2024.

Resortes y Partes S.A. de C.V. vs. Fundación Mexicana para la Innovación y Transferencia de Teconologia en la Pequeña y Mediana Empresa Funtec. Ord. Civil Autorización. 1 Acdo. Núm. Exp. 1869/2024.

Reyes Melo Santos Alberto vs. Leaños Rodríguez Carlos Alberto. Vía de Apremio Civil Requerimiento y Ratificación. 1 Acdo. Núm. Exp. 235/2025 Principal.

Ruíz García Samuel su Sucesión vs. Dirección de Negocios Con Rentabilidad y Orden S.A. de C.V. y Industrias Alfatek S de R.L. de C.V. Ejecutivo Civil Acuerdo. 1 Acdo. Núm. Exp. 1825/2024 Segundo Tomo.

Sánchez García Enrique vs. Moreno Alcántara Leticia y Vargas Guillén Juana. Ord. Civil Estarse a Diverso Proveído. 1 Acdo. Núm. Exp. 1103/2024 Principal.

Scotiabank Inverlat, S.A. Institución de Banca Múltiple Grupo Financiero Scotiabank Inverlat vs. Adrián León Ledesma. Especial Hipotecario Civil Acuerdo. 1 Acdo. Núm. Exp. 557/2002 Tomo II.

SOLO CONSULTA
SOLO CONSULTA
SOLO CONSULTA

Secreto. Providencias Precautorias Civil Informe Siara. 1 Acdo. Núm. Exp. 9/2025 Principal.

Sociedad Hipotecaria Federal S.N.C. Institución de Banca de Desarrollo en su Carácter de Fiduciario y Financiamiento Bancario a la Vivienda (Fovi) vs. Pérez Rosillo María Isabel. Especial Hipotecario Civil Correo Archivo Judicial. 1 Acdo. en Expedientillo_Expediente_No_Conocido. Núm. Exp. 543/2009.

Sociedad Hipotecaria Federal S.N.C. Institución de Banca de Desarrollo en su Carácter de vs. Vera González María Terresita del N. Especial Hipotecario Civil Correo Archivo Judicial. 1 Acdo. en Expedientillo_Expediente_No_Conocido. Núm. Exp. 1077/2010.

Sociedad Hipotecaria Federal, Sociedad Nacional de Crédito, Institución de Banca de Desarrollo, en su Carácter de Fiduciario Sustituto del Fondo de Operación y Financiamiento Bancario a la Vivienda (Fovi) vs. Blancas Lemus Isabel. Ejecutivo Civil Elaborese Instructivo. 1 Acdo. Núm. Exp. 1515/2024.

Sollano del Bosque Gererardo vs. Francisco Javier Alcántara Ruíz. Ejecutivo Cuantía Menor Mercantil Acuerdo. 1 Acdo. Núm. Exp. 1281/2024 Segundo Tomo.

Tager Rame Anuar vs. Rodríguez Santiago Óscar. Ord. Civil Correo Archivo Judicial. 1 Acdo. en Expedientillo. Núm. Exp. 2887/1991.

Torres Briseño Francisco Javier vs. Quiñones Sánchez Lizet Adriana. Ord. Civil Acuerdo. 1 Acdo. Núm. Exp. 961/2023 Principal.

Trejo Álvarez Guadalupe vs. Corredor Insurgentes S.A. de C.V. y Qualitas Compañía de Seguros S.A. de C.V. Ord. Civil 8 Acdos. Núm. Exp. 1093/2024 Bis. 1 Tomo II.

Velarde Callejas María del Carmen Irene antes Distribuidora Automotriz Xochimilco S.A. de C.V. vs. Silvia Tinoco de Escalante Nuño. Ejec. Merc. Se Da por Notificada. 1 Acdo. Núm. Exp. 119/1996.

Zanabria Vázquez Francisco vs. Téllez Vda. de Rosales Avelina y y/o Abelina Téllez de Rosales y Rosales Gómez Gabino su Sucesión y C Director del Registro Público de la Propiedad y del Comercio de la Ciudad de México. Ord. Civil Acdo. Minuta Sala. 1 Acdo. Núm. Exp. 1089/2024 Principal.

NO PUBLICADOS

Ayala Chacón Martha y Otro vs. Guadalupe Carreón Vda. de García y Otros. Ord. Civ. No Ha Lugar Acirdar de Conformidd Lo Solicitado. 1 Acdo. Núm. Exp. 489/2002.

Banco Mercantil del Norte, S.A. Institución de Banca Múltiple Grupo Financiero Banorteiero BBVA Bancomer vs. Guillén Martínez Lucía. Especial Hipotecario Civil Instructivo Diligenciado. 1 Acdo. Núm. Exp. 1133/2019 Segundo Tomo.

AUDIENCIA

Álvarez Zavaleta Ranulfo vs. Campos Yllescas Paulo César y Casas Jurado Guillermo Raúl. Pasa a Sent. Def. Controversias de Arrendamiento Civil. 1 Audiencia. Núm. Exp. 199/2023 Principal.

LA SECRETARIA DE ACUERDOS
LIC. ROSA ROJAS GONZÁLEZ

SECRETARÍA "B"
ACUERDOS DEL 25 DE ABRIL DEL 2025

Abastecedora de Coches S.A. de C.V. vs. Reyes Hernández Luis Manuel y Velázquez Cuadros Yadira Jazmín y Reyes Hernández María de la Luz. Ejecutivo Civil Acuerdo. 1 Acdo. Núm. Exp. 1668/2024.

Administraciones Varlon S.C. vs. Chavarría Ramos Ricardo. Ejecutivo Mercantil Auto. 1 Acdo. en Amparo. Núm. Exp. 688/2023 Amparo Directo.

Alherley S.A. de C.V. vs. Armando Sachez García, Grupo Jesa Maquinaria S.A. de C.V. y Otros. Controv. Arrend. Inmob. Devolución Archivo/Exp. 1 Acdo. Núm. Exp. 1338/2012.

Allianz México S.A. Compañía de Seguros vs. Acciona Servicios Urbanos y Mediambientales México S.A. de C.V. y Seguros Atlas S.A. Ord. Civil Pruebas. 1 Acdo. Núm. Exp. 978/2024 Principal.

Autofinanciamiento México S.A. de C.V. vs. Candelero Ramírez Mario. Ejecutivo Mercantil Acdo. II. 2 Acdos. Núm. Exp. 1246/2009 Segundo Tomo.

Autofinanciamiento México, S.A. de C.V. vs. Concepción Cobos Delgado y Otro. Ejecutivo Cuantía Menor Mercantil 1 Acdo. Núm. Exp. 1604/2024.

Autofinanciamiento México, S.A. de C.V. vs. Seferino Castan Sosa y Claudia Edith Díaz Mata. Ejecutivo Mercantil 1 Acdo. Núm. Exp. 2036/2024.

Banco Invex, Sociedad Anónima, Institución de Banca Múltiple, Invex Grupo Financiero Fiduciario, Unicamente en su Carácter de Fiduciario del Fideicomiso Irrevocable de Garantía 861 vs. Mijangos Cabrera Felipe de Jesús. Vía de Apremio Civil Requerimiento. 1 Acdo. Núm. Exp. 236/2025 Principal.

Banco Jp Morgan S.A., Institución de Banca Múltiple, Jp Morgan Grupo Financiero, División Fiduciaria vs. Magaña Borges Yeni Esmeralda. Ejec. Merc. 1 Acdo. Núm. Exp. 614/2007.

Banco Mercantil del Norte S.A. Institución de Banca Múltiple Grupo Financiero Banorte vs. Unión Ganadera Regional del Norte de Veracruz. Cuervo Cordero Armando. Hernández Hernández Jorge. Rubio Ruíz Gilberto. Ejecutivo Mercantil Acdo. II. 2 Acdos. Núm. Exp. 232/2020.

Banco Mercantil del Norte S.A. Institución de Banca Múltiple Grupo Financiero Banorte vs. Tsubaki Noria Alberto. Especial Hipotecario Civil 2 Acdos. Núm. Exp. 456/2022 Principal.

Banco Mercantil del Norte, S.A. Institución de Banca Múltiple, Grupo Financiero Banorte vs. Padilla Ángel Víctor. Especial Hipotecario Civil 1 Acdo. Núm. Exp. 972/2017.

Banco Mercantil del Norte, S.A., Institución de Banca Múltiple, Grupo Financiero Banorte vs. Drogueria y Farmacia el Globo, S.A. de C.V. y Pizarro Suárez y Macías Antonio. Ejecutivo Mercantil 1 Acdo. Núm. Exp. 1250/2022 Principal.

Banco Santander México, Sociedad Anónima, Institución de Banca Múltiple, Grupo Financiero Santander México vs. Integración de Sistemas de Actual. S.A. de C.V. Luis Alberto Aguilar Hernández. Alfredo Peña Hidalgo. Ejecutivo Mercantil Expedientillo. 2 Acdos. en Expedientillo. Núm. Exp. 26/2018 Expedientillo.

Banco del Bajío, S.A. Institucionpn de Banca Mútliple vs. Diseño e Ingeniería Brimon, S.A. de C.V. y Otro. Vía Ejecutiva Cuantía Menor Civil 1 Acdo. Núm. Exp. 1290/2024.

BBVA Bancomer, Sociedad Anónima, Institución de Banca Múltiple, Grupo Financiero BBVA Bancomer vs. Martínez Castañeda José Raúl. Esp. Hip. Devolución Archivo/Exp. 1 Acdo. Núm. Exp. 1696/2011.

Beltan y Puga Prieto Luz Alicia vs. Martínez Mendoza Osmar Jair y Anderson Tamés Jorge. Controversias de Arrendamiento Civil Auto. 1 Acdo. Núm. Exp. 926/2021 Principal.

Condominio de Torre Lomas Asociación Civil vs. Consorcio Interamericano de Comunicación S.A. de C.V. y-o. Reforma y Director General Alejándro Junco de la Vega Elizondo y Director de Ventas Fernando Vallejo Gil. Ord. Civil Acuerdo. 1 Acdo. Núm. Exp. 1026/2024 Principal.

Contreras Téllez Elsa vs. Careaga de la Garza Arturo y Careaga de la Garza Javier y C Director del Registro Público de la Propiedad y del Comercio de la Ciudad de México. Ord. Civil Acuerdo. 1 Acdo. Núm. Exp. 430/2022 Principal.

Crédito Real Sab de C.V. Sofom Er vs. Dulcipan S.A. de C.V. Morales Pérez María Adriana. Sahagún Morales Alejandro. Sahagún Morales Luis Laberto. Sahagún Morales Luis Antonio. Ejecutivo Mercantil Auto. 1 Acdo. en Amparo. Núm. Exp. 1088/2016 Amparo 1417/2023-L.

Criafe S.A. de C.V. Sofom Enr vs. Mendoza Ruíz Javier y Ruíz Ávalos María del Carmen. Vía Ejecutiva Cuantía Menor Civil Acuerdo. 1 Acdo. Núm. Exp. 1436/2024 Segundo Tomo.

Esponda Riego Juan Armanado vs. Velázquez Esponda Mary Paz. Ord. Civil Acuerdo. 1 Acdo. Núm. Exp. 600/2024 Principal.

Fc Financial, S.A. de C.V. Sofom Er Grupo Financiero Inbursa vs. Gutiérrez Olvera Georgina. Ejecutivo Cuantía Menor Mercantil Devolución Archivo/Exp. Caducidad. 1 Acdo. Núm. Exp. 164/2025.

Fc Financial, S.A. de C.V. vs. Ortega Balbuena José Emilio. Vía Ejecutiva Cuantía Menor Civil 1 Acdo. en Expedientillo_Expediente_No_Conocido. Núm. Exp. 216/2025 Expedientillo.

Fideicomiso Irrevocable de Garantía Número 10, 615, Banco Nacional de Comercio Exterior, S.N.C. Institución de Banca de Desarrollo, División Fiduciaria vs. Sinergia Obras Civiles y Mineras, S.A. de C.V. Ejecutivo Civil 1 Acdo. Núm. Exp. 1850/2024.

Financiera Nacional de Desarrollo Agropecuario Rural Forestal y Pesquero vs. Auquiti S.A. de C.V. Sofom Enr y Bermúdez Garrido Julio César y García Chávez Fernando Óscar. Providencias Precautorias Civil Auto. 1 Acdo. Núm. Exp. 448/2022 Tomo II.

Flores Alvarado José Gabino vs. Seguros Atlas S.A. Ord. Civil 2 Acdos. Núm. Exp. 12/2025 Principal.

González Botello Jesús Manuel. González Botello Luz Estela vs. García de Arenas Carmen. Ord. Civil Devolución Archivo/Exp. 1 Acdo. Núm. Exp. 262/2018.

SOLO CONSULTA
SOLO CONSULTA
SOLO CONSULTA

Guerrero Vega Juan Antonio su Sucesión vs. Munive Suárez Pedro y Matuk Sariñaña Verónica María y Munive Matuk Ilse. Ord. Civil Acuerdo. 1 Acdo. Núm. Exp. 358/2024 Principal.

Hinojosa Osorio Cándido Antonio vs. Vargas Llorens Claudia Virginia y de la Barrera Mares Luis y Estrada Domínguez Miguel y C Director del Registro Público de la Propiedad y del Comercio de la Ciudad de México. Ord. Civil Acuerdo. 1 Acdo. Núm. Exp. 1012/2024 Principal.

HSBC México S.A. Institución de Banca Múltiple Grupo Financiero HSBC División Fiduciaria en su Carácter de Fiduciario en el Fideicomiso F. 234036 vs. Navarro Gallo Aarón. Especial Hipotecario Civil Expedientillo. 1 Acdo. en Expedientillo_Expediente_No_Conocido. Núm. Exp. 1158/2017.

Instituto de Seguridad Social para las Fuerzas Armadas Mexicanas vs. Cueva Delgado Candelario. Especial Hipotecario Civil 1 Acdo. en Expedientillo. Núm. Exp. 494/2009.

Instituto de Seguridad y Servicios Sociales de Los Trabajadores del Estado a Través de su Fondo de la Vivienda Fovissste vs. Martínez Ramírez Jaime. Especial Hipotecario Civil Devolución Archivo/Exp. 1 Acdo. Núm. Exp. 1124/2024 Principal.

Instituto de Seguridad y Servicios Sociales de Los Trabajadores del Estado a Través de su Fondo de la Vivienda Fovissste vs. Méndez Jiménez Ricardo. Especial Hipotecario Civil Devolución Archivo/Exp. 1 Acdo. Núm. Exp. 860/2024 Principal.

Instituto de Seguridad y Servicios Sociales de Los Trabajadores del Estado a Través de su Fondo de la Vivienda Fovissste vs. Ramírez Bautista Baltazar Antonio. Especial Hipotecario Civil Devolución Archivo/Exp. Caducidad. 1 Acdo. Núm. Exp. 480/2023 Principal.

Instituto de Seguridad y Servicios Sociales de Los Trabajadores del Estado a Través de su Fondo de la Vivienda Fovissste vs. Soza Zamora Gerardo y Bustos Salgado María Magdalena. Especial Hipotecario Civil Expedientillo. 1 Acdo. en Expedientillo. Núm. Exp. 1158/2019 Exoedientillo.

Instituto del Fondo Nacional de la Vivienda para los Trabajadores vs. Adrián Flores y Leticia Hurta Rodríguez. Especial Hipotecario Civil 1 Acdo. en Expedientillo. Núm. Exp. 714/2005 Expedientillo.

Intercam Banco, Sociedad Anónima, Institución de Banca Múltiple, Intercam Grupo Financiero vs. Guma de Occidente Sociedad Anónima de Capital Variable y Telo Rho Fernando. Providencias Precautorias Civil 1 Acdo. Núm. Exp. 850/2023 Principal.

José Luis Galicia Damas vs. Martha Adriana Núñez Marín. Ejecutivo Mercantil Acuerdo. 1 Acdo. Núm. Exp. 1374/2024.

Lara Camargo Carlos Alberto vs. Bajonero Mejía Rubén y Bajonero Mejía María Jacqueline. Ejecutivo Mercantil 1 Acdo. Núm. Exp. 1276/2024 Principal.

López Tirado Elmer su Sucesión vs. Piña Maldonado José Arturo. Ord. Civil 1 Acdo. Núm. Exp. 50/2025 Principal.

Martínez Pérez Berta vs. Acosta Mora María Estela. Ord. Civil Devolución Archivo/Exp. 1 Acdo. Núm. Exp. 80/2023 Principal.

Martínez y Mora José Norberto su Sucesión y También Conocido como Norberto Martínez Mora su Sucesión vs. Padro de la Rosa David Eliseo. Ord. Civil 1 Acdo. Núm. Exp. 1234/2024 Principal.

Nava Díaz Barriga Gustavo vs. Macías Albor José Ricardo. Ord. Civil Acuerdo. 1 Acdo. Núm. Exp. 166/2024 Principal.

Olin Patiño Paloma vs. Banco de Industria y Comercio S.A. y hoy su Causahabiente Banco Nacional de México S.A. Grupo Financiero Banamex. Ord. Civil Auto. 1 Acdo. Núm. Exp. 946/2023 Principal.

Ortiz Arana Juan Carlos vs. Chávez López María Virginia y Otro. Vía Ejecutiva Cuantía Menor Civil 1 Acdo. Núm. Exp. 1318/2024 Segundo Tomo.

Policía Bancaria e Industrial como Cuerpo de Proximidad de la Secretaría de Seguridad Ciudadana del Gobierno de la Ciudad de México antes Policía Bancaria e Industrial del Distrito Federal vs. Talleres Gráficos de México. Ord. Civil Acuerdo. 1 Acdo. Núm. Exp. 1316/2023 Principal.

Protección Agropecuaria Compañía de Seguros S.A. vs. Viñedos 2000 Spr de Rl. Ejecutivo Mercantil 1 Acdo. Núm. Exp. 334/2022 Principal.

Ramos Zárate Adrián vs. Rosas Martínez Cornelio. Controversias de Arrendamiento Civil Auto. 2 Acdos. Núm. Exp. 116/2021.

Recuperadora Black, Sociedad de Responsabilidad Limitada de Capital Variable y Cpbmd, Sociedad Anónima de Capital Variable vs. Dialogo Empresarial S.A. de C.V., Ingenieros Biomédicos Asociados, S.A. de C.V., Golmed S.A. de C.V., Luis Ricardo Medina Cuevas y David González Luna. Especial Hipotecario Civil Auto. 1 Acdo. en Amparo. Núm. Exp. 1252/2018 Amparo 1497/2023-IV.

Rosario Pompa Rafael su Sucesión vs. Instituto para Devolver Al Pueblo Lo Robado y Banco Nacional de México S.A. Integrante del Grupo Financiero Banamex. Ord. Civil Acuerdo. 1 Acdo. Núm. Exp. 36/2025 Principal.

Salazar Cruz José Luis y Nieves Villalobos Euridice vs. Hernández Hernández José Alberto y Qualitas Compañía de Seguros S.A. de C.V. Ord. Civil Acdo. Il. 2 Acdos. Núm. Exp. 414/2024 Principal.

Sandoval Calderón Óscar vs. Gil Rodríguez Castor su Sucesión. Ord. Civil 1 Acdo. Núm. Exp. 236/2002 Tercer Tomo.

Seniur Living Plus S.A. de C.V. vs. Skyline Desarrollos Inmobiliarios S.A. de C.V. Especial Hipotecario Civil 1 Acdo. Núm. Exp. 1208/2023 Principal.

Suárez González Aidé Mónica vs. Valdés Carrera Ernesto. Especial Hipotecario Civil 1 Acdo. en Expedientillo. Núm. Exp. 370/2019 Expedientillo.

Sólida Administradora de Portafolios S.A. de C.V., Sociedad Financiera de Objeto Múltiple, Entidad Regulada, Grupo Financiero Banorte vs. Fernado Uribe Rodríguez Y/A. Esp. Hip. 1 Acdo. Núm. Exp. 532/2001.

Torres Tapia Miguel Ángel vs. Grupo Mexicano de Seguros S.A. de C.V. Ord. Civil 2 Acdos. Núm. Exp. 530/2022 Segundo Tomo.

Unión Popular Benita Galeana A.C. vs. Vivas Mario. Ord. Civil Auto. 1 Acdo. Núm. Exp. 1024/2024 Principal.

Villegas Medina César vs. Cachoa Robles Rosa María su Sucesión. Ord. Civil Prevención. 1 Acdo. Núm. Exp. 232/2025 Principal.

Yañes Miura Machado vs. Grupo Bamex S.A. de C.V. y Mariscal Moda Hombre S.A. de C.V. Ord. Civil Acuerdo. 1 Acdo. Núm. Exp. 668/2024 Principal.

AUDIENCIA

Lustbader Brojtman de Lane Anita su Sucesión vs. Lustbader de Charnevich Ángela. Aud. Ord. Civil. 1 Audiencia. Núm. Exp. 870/2024 Principal.

SENTENCIA INTERLOCUTORIA

García Gutiérrez Gaston su Sucesión vs. Martínez Fernández de Jáuregui José su Sucesión. Ord. Civil Sent. Interl. 1 Núm. Exp. 826/2007 Segundo Tomo

LA SECRETARIA DE ACUERDOS
LIC. ESMERALDA CID CAMACHO

DÉCIMO TERCERO DE LO CIVIL

SECRETARÍA "A"
ACUERDOS DEL 25 DE ABRIL DEL 2025

Acura Precisión, S.A. de C.V. vs. Grupo Vegman, S.A. de C.V. Ord. Mercantil Expedientillo. 1 Acdo. en Expedientillo. Núm. Exp. 617/2019.

Alarcón de la O. Ambrosio vs. Camacho Zúñiga Arcadio su Sucesión y Camacho Olvera Dolores y C Director del Registro Público de la Propiedad y de Comercio de la Ciudad de México. Ord. Civil 1 Acdo. Núm. Exp. 1997/2024.

Albarrán Mondragón Lucila vs. Constructora e Inmobiliaria Pesav, S.A. de C.V. Ord. Civil Requerimiento Exhibición Documentos. 1 Acdo. Núm. Exp. 231/2025.

Amaro Toledo Luis Orlando vs. Inmobiliaria Ferver S.A. y Troyo de Barbedillo Carmen y Registro Público de la Propiedad y de Comercio de la Ciudad de México. Ord. Civil 3 Acdos. Núm. Exp. 159/2025.

Arcia Domínguez Lucio de Jesús vs. Grupo Mexicano de Seguros S.A. de C.V. Ord. Civil 1 Acdo. Núm. Exp. 187/2024.

Arias Bochelen Martín vs. Bienes Programados S.A. de C.V. Ord. Mercantil 1 Acdo. Núm. Exp. 583/2022 Tomo II.

Arrendadora y Factor Banorte, S.A. de C.V., Sociedad Financiera de Objeto Múltiple, Entidad Regulada, Grupo Financiero Banorte vs. Fernando Medina Ávila y Otra. Especial Hipotecario Civil 1 Acdo. Núm. Exp. 1225/2024 Tomo II.

Aseguradora Insurgentes, S.A. de C.V. vs. Emory Consultoría y Construcción, S.A. de C.V. Ord. Civil 1 Acdo. Núm. Exp. 101/2025.

Assam Santini Ignacio vs. Franco Poy Rubén y Franco Mendoza María Luisa. Controversias de Arrendamiento Civil 1 Acdo. Núm. Exp. 209/2018 Tomo II.

Ávila Arreola Martín Benjamín vs. Delgadillo Vega Carmen. Ejecutivo Mercantil 1 Acdo. Núm. Exp. 351/2024.

Axa Seguros, S.A. de C.V. vs. Advance Builders, S.A. de C.V. Grupo Mexicano de Seguros, S.A. de C.V. Ord. Civil 1 Acdo. Núm. Exp. 29/2021 Tomo II.

SOLO CONSULTA
SOLO CONSULTA
SOLO CONSULTA

Banco Mercantil del Norte, S.A. Institución de Banca Múltiple Grupo Financiero Banorte vs. García Rueda Saucedo Bruno Héctor. Especial Hipotecario Civil 1 Acdo. Núm. Exp. 1107/2015 Tomo II.

Banco Nacional del Comercio Exterior, S. N. C vs. Corporación Globo, S.A. de C.V. y Otro. Ejecutivo Civil 1 Acdo. Núm. Exp. 1447/2024 Tomo Ix.

Banco Santander (México), S.A., Institución de Banca Múltiple, Grupo Financiero Santander México vs. Sistemas Integrales Terra, S.A. de C.V. y Alberto Tinajero Jiménez. Ejecutivo Mercantil Expedientillo. 1 Acdo. Núm. Exp. 1759/2024 Tomo II.

BBVA Bancomer S.A. Institución de Banc Amultiple Grupo Financiero BBVA Bancomer vs. Macías Santiesteban Fernando. Esp. Hip. 1 Acdo. Núm. Exp. 541/2010.

BBVA Bancomer, S.A., Institución de Banca Múltiple, Grupo Financiero BBVA Bancomer vs. Dávila Rocha Judith. Especial Hipotecario Civil Expedientillo. 1 Acdo. Núm. Exp. 557/2019.

Chubb Fianzas Monterrey Aseguradora de Caución, S.A. vs. Proyectos Arquitectónicos y de Especificación S.A. de C.V. y Fernández Orozco María Teresa y Pernia Lavín Luis María y Pernia Fernández Luis y Caballero Camargo Irma Lourdes y González Treviño Roberto Ángel. Especial de Fianzas Mercantil 1 Acdo. Núm. Exp. 721/2022 Tomo II.

Cibanco Sociedad Anónima Institución de Banca Múltiple en su Carácter de Fiduciario del Fideicomiso Irrevocable Cincuenta y Siete vs. Longinos Villa Jorge Octavio y Villanueva Meneses Emilia. Juris. Voluntaria Civil 1 Acdo. Núm. Exp. 19/2025.

Comercializadora y Constructora Rq, S.A. de C.V. vs. Ingeniería Construcción y Obra, S.A. de C.V. y Otro. Especial Hipotecario Civil 1 Acdo. Núm. Exp. 1483/2019 VI.

Conceptos más Claros S.A. de C.V. vs. Estrada Velasco Manuel. Controversias de Arrendamiento Civil Expedientillo. 1 Acdo. Núm. Exp. 661/2014 Tomo II.

Contreras Meza José Luis y Hernández Quintana Yolanda vs. Meza Becerra Gonzalo su Sucesión y González Garfias Verónica y Olivos y Hernández Angelina Eva su Sucesión y También Conocida como Evangelina Olivos Hernández O. Angelina Eva Olivos Hernández su Sucesión. Ord. Civil 4 Acdos. Núm. Exp. 117/2025.

Cruz Yescas Lucía vs. Gutiérrez Zea María Teresa Felícitas. Ejecutivo Mercantil 1 Acdo. Núm. Exp. 1265/2023.

González Martínez Irma y Suárez Balderas José Luis vs. González Pino Fernando Enrique y Director del Registro Público de la Propiedad y de Comercio de la Ciudad de México. Ord. Civil 1 Acdo. Núm. Exp. 1029/2024.

González Rangel Óscar Omar vs. Omar Bremont Morgan y María Manuela Gómez Santiago de Bremont. Especial Hipotecario Civil Dada Nueva Cuenta. 1 Acdo. Núm. Exp. 1967/2024.

Groso Hendrichis Sandra vs. Díaz Estudillo María de Jesús y Estudillo Reyes Rosa. Controversias de Arrendamiento Civil 1 Acdo. Núm. Exp. 919/2013 Tomo III.

Higuera Juárez María Amparo, su Sucesión vs. Villaseñor Navarro Jesús y Otro. Ord. Civil 1 Acdo. Núm. Exp. 753/1999.

Hoth y Alatriste Julio su Sucesión vs. Reed López Georgina Edith y Chio Solís José Miguel y Notario Público 135 Eduardo Garduño García Villalobos y Notario Público 170 Mariana Pérez Salinas y Ramírez y Director del Registro Público de la Propiedad y de Comercio de la Cuidad de México. Ord. Civil Radicación de Expediente. 1 Acdo. Núm. Exp. 189/2025 Tomo III.

HSBC México S.A., Institución de Banca Múltiple, Grupo Financiero HSBC División Fiduciaria en su Carácter de Fiduciario en el Fideicomiso No F/234036 vs. Rodríguez Núñez Juan Carlos y Santos Moreno Zuleidy Esmeralda. Especial Hipotecario Civil Expedientillo. 1 Acdo. Núm. Exp. 49/2017.

HSBC México S.A., Institución de Banca Múltiple, Grupo Financiero HSBC División Fiduciaria, como Fiduciario del Fideicomiso F/253936 vs. Llanes Rodríguez Miguel Ángel y Martínez Ramírez Ma. Reyna. Especial Hipotecario Civil Expedientillo. 1 Acdo. Núm. Exp. 385/2014.

HSBC México, S.A. Institución de Banca Múltiple, Grupo Financiero HSBC vs. Gruas y Autotransportes Velázquez, S.A. de C.V., Apolonio Velázquez Jorge y Valencia Cano José Luis. Ejecutivo Mercantil 1 Acdo. Núm. Exp. 307/2021.

Inmobiliaria Laravi, S.A. de C.V. vs. Sal y Dulce Artesanos, S.A. de C.V. y Luz María Guadalupe Ramírez Degollado Hernández. Controversias de Arrendamiento Civil 1 Acdo. Núm. Exp. 691/2020 Tomo II.

Landero Lara Jesús Alberto vs. Mojica Álvarez Ma de Lourdes y Mojica Álvarez Ma Alejandra y Pérez Galicia José Luis. Ord. Civil 1 Acdo. Núm. Exp. 155/2025.

Medina Lara Octavio y Gp Servicios e Instalaciones. S.A. de C.V. vs. B&M Consultores y Asociados, S. C. Ord. Civil 3 Acdos. Núm. Exp. 723/2022 Tomo II.

Montaño Martínez Elvia vs. Martínez Medina Antonia y Director del Registro Público de la Propiedad y de Comercio de la Ciudad de México. Ord. Civil 2 Acdos. Núm. Exp. 51/2025.

Murillo González Ariel Alonso vs. Isita Suárez Janeth. Ord. Civil 1 Acdo. Núm. Exp. 2033/2024.

Nacional Financiera S.N.C. como Fiduciaria en el Fideicomiso Fondo Nacional de Fomento Al Turismo Fonatur vs. Proyectos Turísticos del Golfo S.A. de C.V. Ejec. Merc. Expedientillo. 1 Acdo. Núm. Exp. 1527/2008.

Pedroza Alcalá Yamin Alba vs. Mejía Zúñiga Juan Carlos. Ejecutivo Mercantil 1 Acdo. Núm. Exp. 185/2025.

Pérez Novelo José Antonio vs. Euan Medina Victoria. Especial Hipotecario Civil 2 Acdos. Núm. Exp. 1511/2024.

Pérez Hernández, su Sucesión Gerardo vs. Pérez Santamaría Nathali Aylin. Controversias de Arrendamiento Civil 1 Acdo. Núm. Exp. 51/2024.

Ramírez Peréz José Ignacio vs. Elisea Higareda Alicia. Especial Hipotecario Civil 2 Acdos. Núm. Exp. 557/2000 Tomo Dos.

Rebolledo Castro Ramón vs. Ruíz Zárate Beatriz. Ord. Civil 2 Acdos. Núm. Exp. 937/2021.

Rebolledo Castro Ramón vs. Ruíz Zárate Beatriz. Ord. Civil 2 Acdos. en Amparo. Núm. Exp. 937/2021 Amparo 1052/2024 Promov. por Norberto Becerril Moreno.

Rivera García Sancho También Conocida como Mónica Rivera García Sancho Mónica Josefina vs. Lucero Estrada Noemí Lucía y Tableros Moreno Fernando. Controversias de Arrendamiento Civil 1 Acdo. Núm. Exp. 899/2021.

Rivera Medina Ángela vs. Campos López Miguel Ángel y López Ángel También Conocido como Campos. Controversias de Arrendamiento Civil 3 Acdos. Núm. Exp. 1011/2024.

Rovelo Muñoz Claudia Angélica y Rovelo Muñoz Rosa Elena Katery vs. Rovelo Castellanos Octavio su Sucesión y Rovelo Koloffon Jorge su Sucesión y C Director del Registro Público de la Propiedad y de Comercio de la Ciudad de México. Ord. Civil 1 Acdo. Núm. Exp. 1671/2024.

Sánchez Martínez Rubén vs. Hernández Cervantes Agustín. Controversias de Arrendamiento Civil 1 Acdo. Núm. Exp. 245/2024.

Secreto. Ejecutivo Mercantil 1 Acdo. Núm. Exp. 1891/2024 Providencias Precautorias Exp. 2028/2024 Acumulado Al Exp. 1891/2027.

Secreto. Ejecutivo Mercantil 1 Acdo. Núm. Exp. 443/2024.

Secreto. Ejecutivo Mercantil 1 Acdo. Núm. Exp. 477/2024.

Secreto. Ejecutivo Mercantil Expedientillo. 1 Acdo. Núm. Exp. 931/2022.

Soria Aguilar Mauricio vs. Estrada José Luis. Especial Hipotecario Civil 1 Acdo. Núm. Exp. 475/2001 Tomo II.

Tpg Grupo Plaza S de R.L. de C.V. vs. Petroacidos S.A. de C.V. Juris. Voluntaria Civil 1 Acdo. Núm. Exp. 29/2025.

Unifin Financiera Sociedad Anónima Bursatil de Capital Variable vs. Unities Alliance Group Sociedad Anónima Promotora de Inversión de Capital Variable y Martínez Gaxiola Manuel Gilberto y Martínez de León Carlos Javier. Vía de Apremio Civil Dada Nueva Cuenta. 1 Acdo. Núm. Exp. 495/2021 Tomo II.

Velasco Benito Luis Alberto vs. Ramos Martínez Valeria. Juris. Voluntaria Civil 1 Acdo. Núm. Exp. 163/2025.

Zúñiga Barrera Alejandro vs. Mendoza Rodríguez Blanca. Ord. Civil 1 Acdo. Núm. Exp. 869/2024.

MAL PUBLICADOS

Banco Mexicano, S.A. hoy Santander Mexicano, S.A. Institución de Banca Múltiple Grupo Financiero Santander Mexicano como Cedente Ahora David Enrique Sánchez Hinojosa vs. Medina Sansores Mario Arturo. Especial Hipotecario Civil Expedientillo. 1 Acdo. en Expedientillo. Núm. Exp. 1245/1996 Expedientillo.

Fernández Valadez Honorio vs. Reyes Herrera Diego. Ord. Civil Expedientillo. 1 Acdo. Núm. Exp. 1369/2019.

NO PUBLICADOS

Alonso Martínez Luz Andrea vs. Aguirre Arenas Mauricio. Ord. Civil No Publicado. 1 Acdo. Núm. Exp. 59/2025.

Arcia Domínguez Lucio de Jesús vs. Grupo Mexicano de Seguros S.A. de C.V. Ord. Civil No Publicado. 1 Acdo. Núm. Exp. 187/2024.

SOLO CONSULTA
SOLO CONSULTA
SOLO CONSULTA

BBVA México, S.A., Institución de Banca Múltiple, Grupo Financiero BBVA México vs. Antonio Morales Rivera y Luz María Palacios López. Especial Hipotecario Civil Expedientillo. 1 Acdo. Núm. Exp. 205/2025.

Cashfin Financial Services, S.A. P. I. de C.V. Sofom, Enr vs. Zaga Kalach Jacobo y la Sociedad Zatex 7 S.A. de C.V. Vía de Apremio Civil Expedientillo. 1 Acdo. en Expedientillo. Núm. Exp. 1857/2024 Expedientillo.

Cueva Leal Sergio vs. Intermediación Inmobiliaria Gutza S.A. de C.V. Ord. Civil Citación a Interlocutoria. 1 Acdo. Núm. Exp. 1527/2024.

Fomento Regiomontano para la Vivienda S.A. de C.V. vs. Diamont Home S.A. de C.V. y Acuña Barba Rodolfo Ramón. Ejecutivo Mercantil No Publicado. 1 Acdo. Núm. Exp. 1841/2024.

Instituto de Seguridad y Servicios Sociales de Los Trabajadores del Estado a Través de su Fondo de la Vivienda (Fovissste) vs. Gómez Vasconcelos Guadalupe Monserrat. Especial Hipotecario Civil Expedientillo. 1 Acdo. en Expedientillo. Núm. Exp. 763/2019.

Instituto de Seguridad y Servicios Sociales de Los Trabajadores del Estado a Través de su Fondo de la Vivienda (Fovissste) vs. Castelán Martínez Jonathan Roberto. Especial Hipotecario Civil Expedientillo. 1 Acdo. en Expedientillo. Núm. Exp. 1289/2019 Expedientillo.

Nr Finance México, S.A. de C.V. vs. Martínez Flores Juan. Ejecutivo Mercantil Expedientillo. 1 Acdo. en Expedientillo. Núm. Exp. 903/2023 Expedientillo.

Somellera Giacoman María Fernanda vs. Rodríguez Ramos Raúl Alejandro. Ejecutivo Mercantil Expedientillo. 1 Acdo. Núm. Exp. 273/2019.

AUDIENCIA

Rivera Medina Ángela vs. Campos López Miguel Ángel y López Ángel También Conocido como Campos. Aud. Controversias de Arrendamiento Civil. 1 Audiencia. Núm. Exp. 1011/2024.

Tum Cabrera Dianely Yoemi vs. Qualitas Compañía de Seguros S.A. de C.V. Aud. Previa y de Concil. Ord. Civil. 1 Audiencia. Núm. Exp. 109/2025.

SENTENCIA INTERLOCUTORIA

Villagómez Ordóñez Juan Antonio (Quien También Utilizo Los Nombres de Villagómez Ordóñez Juan y Villagómez Ordóñez Juan Antonio Adrian) vs. Coex, S.A. de C.V. y Solint, S. C. Controversias de Arrendamiento Civil Aud. Incidental 1 Núm. Exp. 333/2022

LA CONCILIADORA M.L.

LIC. MARTHA LILIA VILLANUEVA ISLAS

SECRETARÍA "B"
ACUERDOS DEL 25 DE ABRIL DEL 2025

Scotiabank Inverlat S.A. Institución de Banca Múltiple Grupo Financiero Scotiabank Inverlat, hoy la Cesionaria Ximena del Rocío Sarasvati Suárez Soto vs. Martínez Hernadez María Guadalupe. Especial Hipotecario Civil 1 Acdo. Núm. Exp. 1310/2010 Tomo II.

Aguilar Martínez Amalia Cristina vs. Aguilar Martínez Miguel Ángel. Ord. Civil 1 Acdo. Núm. Exp. 498/2023.

Agustinos Recoletos de México, A. R vs. Sara Kawas Bustamante y/otro. Controversias de Arrendamiento Civil 1 Acdo. Núm. Exp. 1348/2012.

Alvarado Rojas Eduardo vs. Grupo Mexicano de Seguros S.A. de C.V. Ord. Civil 1 Acdo. Núm. Exp. 728/2024.

Alvarado Rojas Eduardo vs. Grupo Mexicano de Seguros S.A. de C.V. Ord. Civil 1 Acdo. Núm. Exp. 728/2024 Tomo II.

Arrendadora y Factor Banorte S.A. de C.V., Sociedad Financiera de Objeto Múltiple, Entidad Regulada, Grupo Financiero Banorte. Especial Hipotecario Civil 1 Acdo. Núm. Exp. 448/2010.

Arrendadora y Factor Banorte, Sociedad Anónima de Capital Variable, Sociedad Financiera de Objeto Múltiple, Entidad Regulada, Grupo Financiero Banorte vs. José Javier Rangel Téllez. Especial Hipotecario Civil 1 Acdo. Núm. Exp. 2058/2024 Tomo II.

Aseguradora Aserta Sociedad Anónima de Capital Variable Grupo Financiero Aserta vs. Construcciones de Obras Civiles y Eléctricas Miet S.A. de C.V. y Construcciones Electromecánicas Milenio S.A. de C.V. Especial de Fianzas Mercantil 1 Acdo. Núm. Exp. 636/2021.

Asociación Capitalina de Tae Kwon Do A.C. vs. Sanabria Lagarde José Ángel. Ord. Civil 1 Acdo. Núm. Exp. 148/2025.

Banco Invex S.A. Institución de Banca Múltiple Invex Grupo Financiero vs. Zúñiga Zepeda Luz del Refugio. Especial Hipotecario Civil 2 Acdos. en Amparo. Núm. Exp. 1140/2010 Amparo 1333/2023- Vi- a Promov. por David Sastre Farfán hoy Amp. 1555/2023.

Banco Invex Sociedad Anónima Institución de Banca Múltiple Invex Grupo Financiero Fiduciario en su Carácter de Fiduciario del Fideicomiso Irrevocable 648 vs. González González José Luis y López Guerrero Sandra Ivet. Especial Hipotecario Civil 2 Acdos. Núm. Exp. 1884/2024.

Banco Invex, Sociedad Anónima, Institución de Banca Múltiple, Invex Grupo Financiero Fiduciario, Unicamente en su Carácter de Fiduciario del Fideicomiso Irrevocable de Administración 1301 vs. Cárdenas Padilla Angélica. Vía de Apremio Civil 1 Acdo. Núm. Exp. 1508/2024.

Banco Mercantil del Norte S.A. Institución de Banca Múltiple, Grupo Financiero Banorte vs. Vargas Hurtado Jacinto y Peralta Cerón Margarita. Especial Hipotecario Civil 1 Acdo. Núm. Exp. 1472/2019.

Banco Mercantil del Norte, S.A., Institución de Banca Múltiple, Grupo Financiero Banorte vs. Espumados Absa, S.A. de C.V. y Inmobiliaria Japa, S.A. de C.V. y Distribuidora Don Ramis, S.A. de C.V. y Pérez Abuin José Antonio y Abuin Salgado Jimena y Pérez Abuin Julián José. Especial Hipotecario Civil 1 Acdo. en Amparo. Núm. Exp. 1974/2024 439/2024- III (V).

Banco Mercantil del Norte, S.A., Institución de Banca Múltiple, Grupo Financiero Banorte vs. Peraza Retana Mariana. Especial Hipotecario Civil 1 Acdo. Núm. Exp. 1866/2024.

Banco Santander México S.A., Institución de Banca Múltiple, Grupo Financiero Santander México vs. Top Sur Tres y del Castillo Alva Jorge y del Castillo Alva José Armando y Solís del Castillo Jorge y Casasol Pedregal S.A. P. I. de C.V. Ejecutivo Mercantil 5 Acdos. Núm. Exp. 544/2024.

Banco Santander México, S.A., Institución de Banca Múltiple, Grupo Financiero Santander México vs. Distribuidora la Hidrocalida, S.A. de C.V., y Alfaro Covarubias Víctor Manuel. Ejecutivo Mercantil 1 Acdo. en Otros. Núm. Exp. 1374/2018 Providencias Precautorias.

Banco Santander México, S.A., Institución de Banca Múltiple, Gupo Financiero Santander México hoy su Cesionario Shutafim, S.A. P. I. de C.V. vs. Jiménez de la Cuesta Plancarte Alejandro y Zentella Paredes Elizabeth. Especial Hipotecario Civil 1 Acdo. en Expedientillo. Núm. Exp. 574/2016.

Banco del Bajío, S.A. Institución de Banca Múltiple vs. Hernández Morales Roberto Carlos y Ramos Torres María del Rosario. Especial Hipotecario Civil 1 Acdo. Núm. Exp. 1308/2018.

BBVA México, Sociedad Anónima, Institución de Banca Múltiple, Grupo Financiero BBVA México vs. Avilés Castro Gaspar. Especial Hipotecario Civil 1 Acdo. Núm. Exp. 154/2021.

Corrales Arroniz María de Jesús vs. Lopoez Sánchez Guillermo y Nometech Servicios Especializados S.A. de C.V. y Gómez Vázquez Federico. Ord. Civil 1 Acdo. Núm. Exp. 1834/2024.

Cortina de la Fuente Pablo vs. Grupo Mexicano de Seguros S.A. de C.V. Ejecutivo Mercantil 6 Acdos. Núm. Exp. 2050/2024 Tomo II.

Cruz Gómez Germán vs. Meat Processing Solutions S.A. de C.V. y Delorenzi Pirez Nicolás y Delbono Leadri Eduardo y Maldonado Bruno Álvaro. Ord. Civil 1 Acdo. Núm. Exp. 86/2025 Tomo III.

Cruz Santana Roberto vs. Seguros Banorte S.A. de C.V. Grupo Financiero Banorte. Ord. Civil 1 Acdo. Núm. Exp. 62/2025.

Fernández Rudolph Jorge Luis vs. González Delgadillo Sergio Iván. Ord. Civil 1 Acdo. Núm. Exp. 1704/2024.

Galván Cardona Gerardo y Cardona Vázquez Elda vs. Grupo Mexicano de Seguros S.A. de C.V. Ord. Civil 3 Acdos. Núm. Exp. 1336/2023 Tomo III.

García Guevara y Asociados S.C. vs. Derematecom de México S de R.L. de C.V. Mercado Libre. Ord. Mercantil 2 Acdos. Núm. Exp. 450/2024.

Gdc Difusión Cientifica S.A. de C.V. vs. Vinitari Comercializadora S.A. de C.V. y Báez Molina Ricardo. Ejecutivo Mercantil 1 Acdo. en Amparo. Núm. Exp. 92/2021 Amparo 51/2025 Promov. por Ricardo Báez Molina.

González Álvarez Alberto Ramón y-o. González Álvarez Alberto vs. Bancos de Industria y Comercio S.A. y Actualmente Banco Nacional de México S.A. y También Conocido como Banco Nacional de México S.A. Integrante del Grupo Financiero Banamex

SOLO CONSULTA
SOLO CONSULTA
SOLO CONSULTA

y Registro Público de la Propiedad y del Comercio de la Ciudad de México y Pascual Pascual Benjamín. Ord. Civil 1 Acdo. Núm. Exp. 176/2024 Tomo II.

González Mota Jorge Antonio su Sucesión y y-o. Jorge González Mota y-o. Jorge Antonio González y Mota vs. Moreno Núñez María Antonieta y Moreno Núñez Gabriela Dolores y Moreno Núñez Adriana y Villanueva Moreno Gissel Yazmín y Núñez Moreno Leonardo y López Moreno Miguel Ángel. Juris. Voluntaria Civil 1 Acdo. Núm. Exp. 1050/2024.

Govea Sayavedra su Sucesión Juan vs. León Yáñez Rodrigo Daniel. Controversias de Arrendamiento Civil 1 Acdo. Núm. Exp. 1070/2024.

Grupo Torres Corzo Automotriz de México S.A. de C.V. vs. Desarrolladora Winden Corp S.A. de C.V. Juris. Voluntaria Civil 1 Acdo. Núm. Exp. 1124/2024.

Guevara Islas Eduardo vs. Gómez Mendoza Eleazar. Ejecutivo Mercantil 1 Acdo. en Expedientillo. Núm. Exp. 850/2019.

Guevra Guzmán Juan. Especial Hipotecario Civil 1 Acdo. en Otros. Núm. Exp. 886/2019 Tomo II.

Guillén Rioja Rafael su Sucesión vs. Cuevas Arellano Silvia. Ord. Civil 1 Acdo. Núm. Exp. 804/2014 Tomo III.

Héctor Jossue Chong Aragón. Ord. Civil 2 Acdos. en Amparo_ Buscador. Núm. Exp. 560/2025 Amparo 560/2025 ´Promov. Pro Héctor Jossue Chong Aragón.

HSBC México S.A. Institución de Banca Múltiple Grupo Financiero HSBC División Fiduciaria Dentro del Fideicomiso Irrevocable Número F 234036 vs. Pérez Olvera Juan Luis, Cerón Pérez Rosa Jesuitas. Especial Hipotecario Civil 1 Acdo. en Amparo. Núm. Exp. 1422/2019 Amparo Directo.

HSBC México S.A. Institución de Banca Múltiple Grupo Financiero HSBC, antes Banco Internacional, Sociedad Anónima Institución de Banca Múltiple, Grupo Financiero Bital vs. Morales Talancon Ricardo y Mota Villanueva de Morales Elizabeth. Especial Hipotecario Civil 1 Acdo. en Amparo. Núm. Exp. 166/2023 Amparo 118/2025 Promov. por Elizabeth Mota Villanueva.

HSBC México, S.A. Institución de Banca Múltiple, Grupo Financiero HSBC, División Fiduciaria, en su Carácter de Fiduciario del Fideicomiso Irrevocable Identificado Con el Número F/253936 vs. Wilbert López Córdova. Especial Hipotecario Civil 1 Acdo. Núm. Exp. 1494/2024.

HSBC México, S.A., Institución de Banca Múltiple, Grupo Financiero HSBC División Fiduciaria, en su Carácter de Fiduciario en el Fideicomiso Número F/234036 vs. Estela Piña Barranco y Francisco Reyes Bonilla. Vía de Apremio Civil 1 Acdo. Núm. Exp. 1942/2024.

HSBC México Sociedad Anónima, Institución de Banca Múltiple, Grupo Financiero HSBC, División Fiduciaria, en su Carácter de Fiduciario en el Fideicomiso F/258040 vs. Castelo Espinoza Luis Enrique. Especial Hipotecario Civil 1 Acdo. en Expedientillo. Núm. Exp. 362/2010.

Huerta Veloz Francisco Javier vs. Creditur, S.A. de C.V. Especial Hipotecario Civil 1 Acdo. Núm. Exp. 1170/2024.

Huizar Austria Guillermina vs. Rosa Colmenares Acosta de Morales. Especial Hipotecario Civil 1 Acdo. en Amparo. Núm. Exp. 1728/2024 782/2024.

Ica Flour Daniel S. de R. L. de C.V. vs. María de L Rocío Cedeño Jiménez. Especial Hipotecario Civil 1 Acdo. en Expedientillo. Núm. Exp. 2124/2024.

Instituto de Seguridad Social para las Fuerzas Armadas Mexicanas vs. Padrón Hernández Julián. Especial Hipotecario Civil 1 Acdo. Núm. Exp. 918/2016.

Inversiones Firpo, Sociedad Anónima de Capital Variable vs. Carlos Cayetano Acosta Viquez Ortiz. Especial Hipotecario Civil 1 Acdo. Núm. Exp. 1460/2019 Tomo II.

Lca Venture, Sociedad Anónima Promotora de Inversión de Capital Variable vs. Ana María Colon Ortiz. Especial Hipotecario Civil 1 Acdo. en Amparo. Núm. Exp. 1570/2024 1798/2023- III.

Leal Maya María de Lourdes Gloria y Leal Maya Alejandra Ana María y Leal Maya Daniel Porfirio y Leal Maya Víctor Manuel y Leal Maya José Ernesto y Leal Mota Manuel Armando vs. Leal Maya María Concepción. Juris. Voluntaria Civil 1 Acdo. Núm. Exp. 116/2025.

Mabucapa I, Sociedad de Responsabilidad Limitada de Capital Variable vs. González Hu Erik Alejandro. Especial Hipotecario Civil 1 Acdo. en Expedientillo. Núm. Exp. 14/2021.

Nava Herrera Eduardo vs. Tania Angélica Gómez García. Especial Hipotecario Civil 1 Acdo. Núm. Exp. 2094/2024 Tomo II.

Novoa Gálvez Ana María vs. Quintos Bastida Mario. Ord. Civil 1 Acdo. en Expedientillo. Núm. Exp. 622/2017 Expdillo.

Nr Finance México Sociedad Anónima de Capital Variable vs. Espinosa López Blanca Estela y Sánchez Reyes Celestino. Ejecutivo Mercantil 1 Acdo. en Expedientillo. Núm. Exp. 1226/2023.

Nueva Wal Mart de México, S. de R. L. de C.V. vs. Cotuce, S.A. de C.V. y Santoyo Ventura Verónica. Controversias de Arrendamiento Civil 1 Acdo. Núm. Exp. 530/2022.

Oliveras Colina Víctor Hugo vs. Mónica Hernández Castillo. Ejecutivo Mercantil 2 Acdos. Núm. Exp. 294/2005 Tomo III.

Paz García Sabina su Sucesión vs. Guzmán Paz Federico y Guzmán Álvarez Toribio su Sucesión y Guzmán Aguirre Toribio y Guzmán Aguirre Tomás y Guzmán Aguirre Luis y Guzmán Paz Rafael y Mireles Patoni Juan Adán y Morales Martínez Consuelo y Montes Álvarez Guadalupe y Martínez Pichardo Juan Ricardo y Rosario Ramírez Sandra. Ord. Civil 1 Acdo. Núm. Exp. 1206/2024.

Pérez Becerril Elena vs. Chávez Santiago Luis. Ord. Civil 1 Acdo. Núm. Exp. 800/2024.

Pérez Rebollo Carlos vs. Raíces Basauri S.A. de C.V. Ord. Civil 1 Acdo. Núm. Exp. 1056/2024.

Peñaloza Espinosa María Elena vs. Valdez Vásquez Bertha y Martínez Gallardo Paula. Ord. Civil Admitido. 1 Acdo. Núm. Exp. 200/2025.

Picciotto Cherem Abraham vs. Distribuidora Juguetron, S.A. de C.V. Ord. Civil 1 Acdo. Núm. Exp. 902/2021.

Rodríguez Ruíz Francisco vs. Llanos López Luis Eduardo y Nuño Mendoza Mario. Controversias de Arrendamiento Civil 1 Acdo. Núm. Exp. 1692/2024.

Romero Pérez Ernesto vs. Pérez Martínez Amalia. Ord. Civil Admitido. 1 Acdo. Núm. Exp. 196/2025.

Ruíz Ortega Cosme Justina vs. Daniel Miranda Cruz y María Azalea Barrón Sandoval. Ord. Civil 1 Acdo. Núm. Exp. 1474/2024 Tomo II.

Sociedad Hipotecaria Federal S.N.C., Institución de Banca de Desarrollo en su Carácter de Fiduciario Sustituto del Fondo de Operación y Financiamiento Bancario a la Vivienda (Fovi) vs. Alvarado Villalobos de Álvarez Susana y Álvarez Rodríguez Adrián Ricardo. Especial Hipotecario Civil 1 Acdo. Núm. Exp. 10/2016 Tomo II.

Sofimex, Institución de Garantías, S.A. vs. Proyectos y Construcciones Layetzi, S.A. de C.V. y Cruz Toledo Froylan. Especial de Fianzas Mercantil 1 Acdo. Núm. Exp. 886/2022.

Tapia Ledesma Pablo Joaquín vs. Estrada Ortiz Alejandro. Ord. Civil 1 Acdo. Núm. Exp. 28/2025.

The Bank Of New York Mellon, S.A. Institución de Banca Múltiple Actuando en su Carácter de Fiduciaria en el Fideicomiso F/00102. Actualmente Ci Banco S.A. Institución de Banca Múltiple Actuando en su Carácter de Fiduciario en el Fideicomiso F/00102 vs. Chacón Aranda Luis Gerardo. Especial Hipotecario Civil 1 Acdo. Núm. Exp. 626/2013 Tomo II.

Toyota Financial Services México S.A. de C.V. vs. Herrera Vega Luis Enrique y Olaiz Vázquez Analy. Ejecutivo Mercantil 1 Acdo. Núm. Exp. 2038/2024.

Unifin Financiera Sociedad Anónima Bursatil de Capital Variable, Sociedad Financiera de Objeto Múltiple, Entidad No Regulada vs. Codeprin S.A. de C.V. Pacheco Montañez Diana Patricia y Herrera González Eduardo. Providencias Precautorias Mercantil 1 Acdo. en Expedientillo. Núm. Exp. 856/2019 Expdllo.

Valerio Moriter Surisaday vs. Grupo Mexicano de Seguros S.A. de C.V. Ord. Civil 1 Acdo. en Expedientillo. Núm. Exp. 988/2023.

Vfs México, Sociedad Anónima de Capital Variable, Sociedad Financiera de Objeto Múltiple Entidad No Regulada vs. Jesús Iban Pacheco Bojórquez. Especial Mercantil Mercantil 1 Acdo. Núm. Exp. 1314/2024.

Villa Hernández Rosa María vs. Chacón González José Antonio. Ord. Civil 1 Acdo. en Expedientillo. Núm. Exp. 1530/2010.

Yedid Rafful Fortuna vs. Barreto Pacheco Crist Vanessa Carolina. Especial Hipotecario Civil 1 Acdo. en Amparo. Núm. Exp. 338/2014 Amparo 242/2025 Promov. por Edwin José Chaparro Londoño.

SENTENCIA INTERLOCUTORIA

Secreto. Ejecutivo Mercantil Sent. Interl. 1 Núm. Exp. 1690/2024 Providencias Precautorias

LA SECRETARIA DE ACUERDOS
LIC. DALÍLA ANGELINA COTA

SOLO CONSULTA
SOLO CONSULTA
SOLO CONSULTA

DÉCIMO CUARTO DE LO CIVIL

SECRETARÍA "A"
ACUERDOS DEL 25 DE ABRIL DEL 2025

Aguirre Guzmán Alan Fernando vs. Grupo Mexicano de Seguros S.A. de C.V. vs. Cfe Distribución. Ord. Civil 1 Acdo. Núm. Exp. 1129/2023 Tomo II.

Alf Recursos, S.A. P. I. de C.V. vs. Grupo Internacional Editorial, S.A. de C.V. y Coratella Cuevas Walter. Ejecutivo Mercantil 1 Acdo. Núm. Exp. 609/2021 Tomo II.

Almaguer Escuadra, Fernando vs. María Matilde Carolina Jalapa Hernández. Ord. Civil 1 Acdo. en Expedientillo. Núm. Exp. 561/2016.

Andrés García Ramiro vs. Rivera Torres Gaspar y la Coronela Ciudadanos Unidos para la Obtención de Casa Propia Asociación Civil. Ord. Civil 1 Acdo. Núm. Exp. 353/2024.

Banca Afirme, S.A., Institución de Banca Múltiple, Afirme Grupo Financiero vs. Textmundi, S.A. de C.V., José Luis Lorenzo Augusto Galindez Vences, Vicente Mancio Morales y Jacinto Alejanro Suárez Lara. Providencias Precautorias Civil 1 Acdo. Núm. Exp. 479/2020.

Banco Actinver, Sociedad Anónima, Institución de Banca Múltiple, Grupo Financiero Actinver, como Fiduciario del Fideicomiso Irrevocable F/1401 (Fibra Uno) vs. Farmacia Summer, S. de R. L. de C.V. y Martínez Anota Karla Stephania. Controversias de Arrendamiento Civil 1 Acdo. Núm. Exp. 305/2023.

Banco Invex, S.A. Institución de Banca Múltiple, Invex Grupo Financiero Única y Exclusivamente en su Carácter de Fiduciario en el Fideicomiso 3317 vs. Villalpando Roque Rocío Lizbeth. Especial Hipotecario Civil Cuad. de Apelación. 1 Acdo. Núm. Exp. 981/2024.

Banco Mercantil del Norte S.A., Institución de Banca Múltiple Grupo Financiero Banorte vs. González Velázquez Edgar Erik y Martínez Sánchez Claudia Catalina. Especial Hipotecario Civil 1 Acdo. Núm. Exp. 937/2021.

Banco Mercantil del Norte, Sociedad Anónima, Institución de Banca Múltiple, Grupo Financiero Banorte vs. Segoviano González Luis Alberto. Especial Hipotecario Civil 2 Acdos. Núm. Exp. 465/2018.

Banco Santander México Sociedad Anónima Institución de Banca Múltiple Grupo Financiero Santander México vs. Empresas M & a S.A. de C.V. y Mendoza Araiza César y Mendoza Lampon Víctor Manuel y Araiza González María Esther. Ejecutivo Mercantil 1 Acdo. Núm. Exp. 1895/2024.

Banco Santander México, S.A. Institución de Banca Múltiple, Grupo Financiero Santander México vs. Argo Viajes, S.A. de C.V. y Márquez Hikichi María del Rosario. Ejecutivo Mercantil 1 Acdo. Núm. Exp. 371/2022.

Banco del Bajío, S.A. Institución de Banca Múltiple vs. Sandra Luz Herrera Ortega, Lázaro Ríos Guzmán y Sara Arlene Herrera Ortega. Especial Hipotecario Civil 1 Acdo. en Expedientillo. Núm. Exp. 181/2013.

Beristain Alcaraz Irma vs. Wilfrido Ucan Herrera. Especial Hipotecario Civil 1 Acdo. Núm. Exp. 1333/2024 Tomo II.

Canseco Ramírez Enrique vs. Ferrel Álvarez Viani Viridiana y Ferrel Martínez Roberto y Álvarez Rodríguez Juana. Medios Preparatorios Civil 1 Acdo. Núm. Exp. 1/2025.

Castellanos Landero Guadalupe vs. Banco Santander México S.A. Institución de Banca Múltiple Grupo Financiero Santander México. Ord. Civil 1 Acdo. Núm. Exp. 1291/2024.

Castillo Maldonado, Guadalupe vs. Félix Valencia, También Conocido como Félix Valencia Baltazar, su Sucesión, por Conducto de su Albacea Nicolás Ruperto Valencia Torres. Ord. Civil 1 Acdo. Núm. Exp. 191/2021.

Daimler Financial Services, Sociedad Anónima de Capital Variable Sociedad Financiera de Objeto Múltiple, Entidad No Regulada vs. Osornio Logística Sociedad Anónima de Capital Variable y Osornio Posada Marco Antonio y Posada Sánchez Laura. Ejecutivo Mercantil 1 Acdo. Núm. Exp. 925/2023.

Escobedo Jiménez, Leticia vs. Unión de Solicitantes y Colonos de la Vivienda Popular, S. C. L. (Uscovi) y María Guadalupe Jiménez León, Ord. Civil 1 Acdo. Núm. Exp. 49/2020.

Espinosa Metre Guadalupe vs. Mitre Gaya Simón y Metre Moisés Gloria. Ord. Civil 1 Acdo. Núm. Exp. 1061/2024.

Fianzas Avanza S.A. de C.V. vs. Ingeniería Técnica en Caminos S.A. de C.V. y Triturados Basalticos Tepetlaoxtoc S.A. de C.V. Especial de Fianzas Mercantil 1 Acdo. Núm. Exp. 983/2024.

Gallardo Duarte También Conocido como Utilizar el Nombre de Gallardo Duarte Ma Magdalena María Magdalena y González Cortez También Conocido como Heladio Óscar González Cortés Óscar vs. Multibanco Comermex S.A. Actualmente Scotiabank Inverlat S.A. Institución de Banca Múltiple Grupo Financiero Scotiabank Inverlat y Sindicato Nacional de Trabajadores del Instituto Mexicano del Petróleo y Solidaridad Nacional A.C. y la Bandera Trejo Carlos. Ord. Civil 2 Acdos. Núm. Exp. 343/2024.

Ge Seguridad en su Vivienda, S de R. L vs. Alberto Ramón González Álvarez. Ord. Mercantil 2 Acdos. Núm. Exp. 1243/2019.

Gilles Geoffroy Arthuro Vignal vs. Vaca Gutiérrez José Luis. Juris. Voluntaria Civil 1 Acdo. Núm. Exp. 55/2024.

Heberling Marcel vs. Rosete Cárdenas Karen Hetzi - Ba. Ord. Civil 1 Acdo. Núm. Exp. 723/2024.

HSBC México Sociedad Anónima Institución de Banca Múltiple Grupo Financiero HSBC División Fiduciaria en su Carácter de Fiduciario en el Fideicomiso Número F234036 vs. Rangel Chichino Israel y Hernández Aparicio Rosa Maribel. Vía de Apremio Civil 1 Acdo. Núm. Exp. 13/2025.

Huerta Rodríguez María Elena Felícitas vs. Gallegos Toledo Guillermina. Controversias de Arrendamiento Civil 1 Acdo. Núm. Exp. 809/2021.

Ibarra Gómez, su Sucesión Enriqueta vs. Murillo Omar. Ord. Civil 1 Acdo. Núm. Exp. 637/2021.

Jiménez Serrato Israel vs. Torres Flores Filiberta. Ord. Civil 1 Acdo. Núm. Exp. 325/2021.

Kantun Uc Abelardo Arcadio vs. Uc García Emilia María. Ord. Civil 1 Acdo. Núm. Exp. 1991/2024.

Márquez Mora Tania Elizabeth vs. Sergio Padilla García y Rosalba Hernández Bizarro. Especial Hipotecario Civil 1 Acdo. Núm. Exp. 1269/2018 Tomo II.

Massa Camacho Eduardo vs. Hernández Martínez Mónica. Ord. Civil 1 Acdo. Núm. Exp. 241/2023.

Morales Avendaño María de Lourdes vs. Mancilla J Guadalupe y Chávez Chávez Javier y Noguerón de Chávez Olivia. Ord. Civil 1 Acdo. Núm. Exp. 361/2024.

Nieto Olvera José Ángel vs. Mendoza Acala Nancy y Fidencio Rivera Ramírez. Controversias de Arrendamiento Civil 1 Acdo. Núm. Exp. 137/2024.

Olivares Chávez Alejandra vs. Camacho Domínguez Daniel. Controversias de Arrendamiento Civil 1 Acdo. Núm. Exp. 617/2023.

Ortega Graciela Segundo vs. Lozano López Aarón. Ord. Civil 1 Acdo. en Expedientillo. Núm. Exp. 1307/2023 Expedientillo.

Promotora Valle de Bravo, S.A. de C.V. vs. Berkley International Fianzas México, S.A. de C.V. Especial de Fianzas Mercantil 1 Acdo. Núm. Exp. 527/2024.

Ramírez Morales Juan Carlos vs. Miguel Óscar Ortiz Palafox, su Sucesión. Ord. Civil 1 Acdo. Núm. Exp. 593/2024.

Rangel Ruíz, Armando vs. María Elena Franco Jiménez vs. Rafael Rivero Vilchis. Especial Hipotecario Civil 1 Acdo. Núm. Exp. 937/2005.

Repsol Downstream México, S.A. de C.V. vs. Combustibles Alce, S.A. de C.V. Ord. Mercantil 1 Acdo. Núm. Exp. 71/2025 Tomo II.

Rivera Villegas Andrea vs. Ríos Valencia Abraham Gerardo y Valencia Campos Myriam Beatriz. Controversias de Arrendamiento Civil 1 Acdo. en Amparo. Núm. Exp. 2043/2024 Amparo Directo Dc. 274/2025- Ii.

Robledo Nolasco, Juan vs. Alianza Empresarial Sid Sociedad Anónima de Capital Variable. Ord. Mercantil 1 Acdo. Núm. Exp. 67/2020.

Salazar García Lidia vs. Avilés Iniestra Carla Joselin. Ord. Civil 1 Acdo. Núm. Exp. 207/2025.

Sánchez Álvarez Inocencia vs. Sánchez Álvarez. María Asunción. Ord. Civil 1 Acdo. en el Exp. Principal. 1 Acdo. Núm. Exp. 247/2022.

Sánchez Álvarez Inocencia vs. Sánchez Álvarez. María Asunción. Ord. Civil 1 Acdo. en Amparo. Núm. Exp. 247/2022 Amparo Indirecto 457/2025- Vii.

Scotiabank Inverlat, S.A., Institución de Banca Múltiple, Grupo Financiero Scotiabank Inverlat vs. Deutche Bank México, S.A., Institución de Banca Múltiple, División Fiduciaria y Valentine Dodd William y Lynn Shelton Kristina. Especial Hipotecario Civil 1 Acdo. Núm. Exp. 1325/2019 Bis. 2 Tomo II.

Scotiabank Inverlat, Sociedad Anónima Institución de Banca Múltiple, Grupo Financiero Scotiabank Inverlat vs. Obregón Combustible, S.A. de C.V., Combustoleos y Asfaltos, S.A. de C.V., Operadora de

SOLO CONSULTA
SOLO CONSULTA
SOLO CONSULTA

Gasolineras, S.A. de C.V., Inmobiliaria Anabella, S.A. de C.V. y María Anabella Capaceta Peña. Especial Hipotecario Civil 1 Acdo. en Amparo. Núm. Exp. 19/2018 Amparo Indirecto 1047/2024- II.

Silva Valdez María Angélica vs. Mercado Zamudio Ricardo. Ord. Civil 1 Acdo. Núm. Exp. 1141/2023.

Socafi S.A. de C.V. vs. Mendoza Salinas María Areli y Salinas Rodríguez María Victoria y Santillán Salinas Claudia Margarita. Ejecutivo Mercantil 1 Acdo. Núm. Exp. 255/2024.

Sánchez Flores Bonifacio vs. Janet Adela Plata Tinoco. Ejecutivo Mercantil 1 Acdo. Núm. Exp. 1927/2024 Tomo II.

Sánchez Trinidad, Gerardo vs. Julio César Hernández Arévalo. Controversias de Arrendamiento Civil 1 Acdo. Núm. Exp. 823/2016.

Tadeo Gutiérrez Guadalupe su Suc. Inmat. Judicial Civil 1 Acdo. Núm. Exp. 291/1989 Tomo II.

Tuxx de México Paquetería, S.A. de C.V. vs. Deremate. Com de México, S. de R. L. de C.V., Actualmente Meli Operaciones Logísticas II, S. de R. L. de C.V. Ord. Mercantil Cuad. de Apelación. 1 Acdo. Núm. Exp. 1283/2023 Tomo II.

Vega Cajica José Antonio vs. Canrobert Cándido Canto y Aída Zapata Palacios. Especial Hipotecario Civil 1 Acdo. Núm. Exp. 83/2011.

Viay Callejas Cecilia vs. Callejas Contreras. Aurora. Ord. Civil 1 Acdo. Núm. Exp. 635/2023.

Banco Santander México, Sociedad Anónima, Institución de Banca Múltiple, Grupo Financiero Santander México vs. Gutiérrez Vázquez Margarita y Guevara Díaz José Guadalupe. Ejecutivo Mercantil 1 Acdo. Núm. Exp. 1153/2017.

NO PUBLICADOS

Banco Santander México, S.A. Institución de Banca Múltiple, Grupo Financiero Santander México vs. Argo Viajes, S.A. de C.V. y Márquez Hikichi María del Rosario. Ejecutivo Mercantil 1 Acdo. Núm. Exp. 371/2022.

SENTENCIA INTERLOCUTORIA

Ramírez Morales Juan Carlos vs. Miguel Óscar Ortiz Palafox, su Sucesión. Ord. Civil Sent. Interl. 1 Núm. Exp. 593/2024

EL SECRETARIO DE ACUERDOS
LIC. MARCO ANTONIO GAMBOA MADERO

SECRETARÍA "B"
ACUERDOS DEL 25 DE ABRIL DEL 2025

Alpassina Inmobiliaria, S.A. de C.V. vs. Méndez Llamas Víctor Raúl y Llamas Centeno Maura y Méndez Pérez Raúl. Controversias de Arrendamiento Civil 1 Acdo. Núm. Exp. 814/2024.

Altamirano Altamirano Ana Ruth vs. Sociedad Hipotecaria Federal, Sociedad Nacional de Crédito, Institución de Banca de Desarrollo y Hipotecaria su Casita, S.A. de C.V., S. O. F. O. M. E. N. R. Especial Hipotecario Civil 1 Acdo. Núm. Exp. 694/2024.

Arozarena Meldahl Jorge Manuel vs. Valero Verde Sapi de C.V. y Casares Gutiérrez David. Ejecutivo Mercantil 3 Acdos. Núm. Exp. 72/2025.

Automation Poin Soluciones Integrales, S.A. de C.V. vs. Ipp Información Promocional y Publicitaria, S.A. de C.V. Ord. Mercantil 1 Acdo. Núm. Exp. 1334/2018 Tomo II.

Azaola Calderón Rebeca Angelina vs. Backal Mitrani Daniel. Ord. Civil 1 Acdo. Núm. Exp. 1024/2024.

Banco Mercantil del Norte, Sociedad Anónima, Institución de Banca Múltiple, Grupo Financiero vs. Locales Céntricos de Cada Estado, S.A. de C.V. y Sáinz Gálvez Juan Antonio y Chávez González Dania Isidra. Ejecutivo Mercantil 1 Acdo. Núm. Exp. 586/2022.

Banco Santander México, Sa, Institución de Banca Múltiple, Grupo Financiero Santander México vs. González Calderón Gabriela. Ejecutivo Mercantil 1 Acdo. Núm. Exp. 102/2025.

Banco Santander México, S.A. Institución de Banca Múltiple, Grupo Financiero Santander México vs. Carrillo Briseño Ema Elia. Ejecutivo Mercantil 1 Acdo. Núm. Exp. 460/2023.

Banco Santander México, S.A., Institución de Banca Múltiple, Grupo Financiero Santander México vs. Dw Med, S.A. de C.V. y Javier Bonilla Hernández. Ejecutivo Mercantil 1 Acdo. Núm. Exp. 1040/2017.

Banco del Bajío, S.A. Institución de Banca Múltiple vs. López Merino Sergio y Rosales Soto Emma Patricia vs. Sociedad Hipotecaria Federal, S.N.C. Institución de Banca de Desarrollo. Especial Hipotecario Civil 1 Acdo. Núm. Exp. 36/2017.

Barrera y González Jorge Enrique su Sucesión vs. Norma Emilia Montesinos Fernández y Felipe Montesinos Juárez vs. Procedente del Juzgado Quinto de Distrito en Materia Civil Nancy Verónica Montecinos López. Controversias de Arrendamiento Civil 1 Acdo. en Amparo. Núm. Exp. 1460/2024 Amparo Indirecto 256/2025- I.

Bustamante Aguilar José Luis vs. Morales Hernández Roberto y Castañeda León Olga. Especial Hipotecario Civil 1 Acdo. Núm. Exp. 1318/2024 Tomo III.

Ca Soluciones Financieras, S.A. de C.V. vs. Itaca Capital, S.A. P. I. de C.V., S. O. F. O. M., E. N. R., y Shelley Medina Daniel Manning y Martínez Díaz Ricardo y Reyes Chavarría José Eduardo. Ejecutivo Mercantil 1 Acdo. Núm. Exp. 692/2023.

Calderón Suárez Eréndira vs. Álvarez Tovar Carlos Alberto. Especial Hipotecario Civil 1 Acdo. Núm. Exp. 424/2021.

Campos Pereyra Luz María vs. Banco Internacional Inmobiliario Sociedad Anónima y Excelsior Compañía Editorial Sociedad Cooperativa Limitada. Ord. Civil 1 Acdo. Núm. Exp. 194/2025.

Cibanco Sociedad Anónima, Institución de Banca Múltiple, Única y Exclusivamente en su Carácter de Fiduciario del Fideicomiso Irrevocable Con Actividades Empresariales, Identificado Con el Número F/00929 y Denominado para Efectos Fiscales como Pg Ckd Cf/00929 vs. Isai Mendoza López vs. Isai Mendoza López. Controversias de Arrendamiento Civil 1 Acdo. Núm. Exp. 26/2020.

Constructora y Arrendadora de Duraderos, S.A. de C.V. vs. Cargo Crane, S.A. de C.V. Controversias de Arrendamiento Civil 1 Acdo. en Amparo. Núm. Exp. 1342/2024 Amparo 304/2025- IV.

Covarrubias Moreno Guadalupe y Carmona Rivera Ivonne y Gaussin Carmona María Cristina y Sánchez Valdéspino Alejandra y Córdova Montellano Priscila y Tenorio Letepichia Mónica Aylin y Sánchez Valdéspino Blanca y Guerrero Hernández Armando vs. Salguero Medina José M y Bravo González Gregoria. Ord. Civil 1 Acdo. Núm. Exp. 706/2024.

Díaz Medina Leila Elide y Díaz Medina Juan Manuel vs. Díaz Pérez Yamily Guadalupe y Díaz Medina. Jorge Martín. Ord. Civil 1 Acdo. Núm. Exp. 618/2022.

Díaz Pérez Ilse y Barrientos Alcántara Luis Eduardo vs. Álvarez Sánchez Margarita. Ord. Civil 1 Acdo. Núm. Exp. 2004/2024 Tomo I.

Estrada Solórzano Adriana vs. Ceballos Santana Eulalia. Ord. Civil 1 Acdo. Núm. Exp. 908/2023.

Gómez Luna Camila y su Sucesión y López Gómez Marcela y Su, Sucesión y López y Gómez María Isabel y También Conocida como y López Gómez O. Isabel López Gómez María Isabel vs. Ramírez Negerete José Jonathan. Ord. Civil 1 Acdo. Núm. Exp. 150/2025.

Grupo Alcione S.A. de C.V. vs. Ortega Ortiz de Montellano Alfonso y Ortega Said Alfonso. Providencias Precautorias Mercantil 1 Acdo. en Expedientillo_Expediente_No_Conocido. Núm. Exp. 2008/2024 Expedientillo.

Habitat y Vivienda Urbana S.A. de C.V. vs. Alicia Blancas Becerril y Filiberto Pérez Lázaro y como Tercera Llamada a Juic. su Vivienda, S.A. de C.V. Ord. Mercantil 1 Acdo. Núm. Exp. 116/2019.

Hernández Moreno Luis Alberto vs. Hernández Mendiola Alberto. Ord. Civil 1 Acdo. Núm. Exp. 214/2025.

HSBC México, Sociedad Anónima Institución de Banca Múltiple, Grupo Financiero HSBC División Fiduciaria en su Carácter de Fiduciario en el Fideicomiso Número F/234036 vs. Rosalinda López Herrera y Fernando Reyes Garay vs. Instituto del Fondo Nacional de la Vivienda para los Trabajadores y Sociedad Hipotecaria Federal S.N.C. Institución de Banca de Desarrollo. Especial Hipotecario Civil 1 Acdo. Núm. Exp. 1198/2017.

Instituto del Fondo Nacional de la Vivienda para los Trabajadores (Infonavit) vs. Galán Pérez Elizabeth. Especial Hipotecario Civil 1 Acdo. Núm. Exp. 1288/2024.

Invex Arrendadora S.A. de C.V. vs. Avo Alze Spr de R.L. de C.V. y Zepeda Gómez Osvaldo y Baron Montaño Luz Magali. Ejecutivo Mercantil 1 Acdo. Núm. Exp. 844/2023.

Mendoza Arzate Mónica vs. Santillán Cedillo Aureliano y Santillán Cedillo Angelina y Santillán Cedillo Sofía y Santillán Cedillo Antonia y Santillán Cedillo Salome y Peralta Maguey Pedro y González Ramos Lucila y Granados Huerta Carlos. Ord. Civil 1 Acdo. Núm. Exp. 408/2024.

Mexarrend, S.A. P. I. de C.V. vs. Financiera Realidad, S.A. de C.V., S. O. F. O. M., E. N. R. y Alfredo Campuzano Rodríguez. Ejecutivo Mercantil 1 Acdo. Núm. Exp. 1834/2024.

SOLO CONSULTA
SOLO CONSULTA
SOLO CONSULTA

Mora Vera Verónica vs. Mora Vera Juana y Vera López Ausencia y de Los Ángeles de la Cruz María. Ord. Civil 1 Acdo. Núm. Exp. 414/2024.

Nacional Financiera, S.N.C., Institución de Banca de Desarrollo vs. Ficen, S.A. de C.V., Sociedad Financiera de Objeto Limitado. Ord. Mercantil 1 Acdo. Núm. Exp. 1472/2024 Tomo II.

Navarro López Julio Ernesto vs. Inmobiliaria y Constructora Jug S.A. Ord. Civil 1 Acdo. Núm. Exp. 40/2025.

Oblea Juárez, Norma Angélica vs. Axa Seguros, S.A. de C.V. vs. Salazar Cruz, por Conducto de su Representante Janet Cruz Chávez. Kevin y Salazar Cruz, por Conducto de su Representante Janet Cruz Chávez. Angélica y Eric Salazar, por Conducto de su Representante Janet Cruz Chávez. Jaime. Ord. Civil 1 Acdo. Núm. Exp. 278/2020 Tomo II.

Oliver Castro Salustia vs. Oliver Hernández Margarita. Ord. Civil 1 Acdo. Núm. Exp. 1154/2023.

Peláez Meza María Isabel del Carmen vs. Chávez Chávez Javier y Noguerón de Chávez Olivia y Mancilla J. Guadalupe. Ord. Civil 1 Acdo. Núm. Exp. 352/2024.

Ramírez Ortiz Rosalía vs. Trabajadores del Distrito Federal A.C. y Ramírez Ortiz Rosario y Ramos Alberto. Ord. Civil 1 Acdo. Núm. Exp. 842/2023.

Reyes Sánchez Arcelia vs. Reyes Ascencio y Reyes Morales Andrés. Ord. Civil 1 Acdo. Núm. Exp. 212/2025.

Romero González Silvia vs. Residencial Desierto de Los Leones S.A. de C.V. y Maldonado Solares Adalberto Alfonso. Ord. Civil 1 Acdo. Núm. Exp. 204/2025.

Rubio García Martín vs. García Maldonado Ángel. Ord. Civil 1 Acdo. Núm. Exp. 1062/2024.

Sandoval Sanabria Érika y Flores Pérez Xóchitl Miriam vs. Sandoval Salinas Vda. de Velázquez Juana y Sanabria Flores Josefina Gloria. Ord. Civil 1 Acdo. Núm. Exp. 402/2020.

Santos González Susana vs. Santos Jiménez Jesús y Santos González María Guadalupe. Ord. Civil 3 Acdos. Núm. Exp. 1316/2023.

Sofom Inbursa, S.A. de C.V. Sociedad Financiera de Objeto Múltiple Entidad Regulada, Grupo Financiero Inbursa vs. Distribuidora J & I, S.A. de C.V., Ricardo Verdín Verdín y Roberto Verdín de Los Santos vs. Ap Justo, S.A. Promotora de Inversión de C.V. Ejecutivo Mercantil 1 Acdo. Núm. Exp. 904/2019.

Wagui Zacarías Juan Constantino vs. San Sebastián Ollervides Carmina. Juris. Voluntaria Civil 1 Acdo. Núm. Exp. 128/2024.

Xico Arte y Tradición S.A. de C.V. y Ortega Gómez Miguel Ángel vs. Banco del Bajío S.A. Institución de Banca Múltiple y Vital Barrera Hermila y Téllez Vital Miguel y Téllez Vital Benjamín y Téllez Avilés Job y Montiel Miranda Verónica y Téllez Avilés Isaac y Ortega Téllez Irene. Ord. Mercantil 1 Acdo. en Expedientillo. Núm. Exp. 904/2024 Los Autos Principales Se Remitieron a la 3 Sala Civil.

Zaga Tawil Teófilo y Grupo Givic, S.A. de C.V. y Grupo Telra, S.A. de C.V. vs. Alvic Labels, S.A. de C.V. y Hilaturas Vicza S.A. de C.V. y Grupo Viczamex, S.A. de C.V. y Reais, S.A. P. I, de C.V. y Nahmad Btesh Moisés. Ord. Mercantil 2 Acdos. Núm. Exp. 492/2024 Tomo III.

Zúñiga Galindez Amalia Clara vs. Zúñiga Figueroa Ramón y Galindez López Tomasa. Ord. Civil 1 Acdo. Núm. Exp. 894/2024.

De la Rosa Colín María de Lourdes vs. Ambriz Ruíz Gustavo y Escobar Ramos Enoc. Ord. Civil 1 Acdo. Núm. Exp. 376/2024.

Del Pozo Natal, Carmen vs. Héctor Zavala Solórzano Susan También Conocido como Héctor Joaquín Zavala Solórzano Suzan su Sucesión. Vía de Apremio Civil 1 Acdo. Núm. Exp. 316/2017 Tomo II.

Álvarez Marín Silvia vs. García y Crespo María del Refugio y Barreiro Ortiz. Juan Abiu. Ord. Civil 1 Acdo. Núm. Exp. 664/2023.

SENTENCIA INTERLOCUTORIA

Gutiérrez González También Conocida como Agueda Gutiérrez González Agueda vs. Orube Escamilla Dolores. Controversias de Arrendamiento Civil Sent. Interl. 1 Núm. Exp. 204/2024

EL SECRETARIO PROYECTISTA M.L.

LIC. EDUARDO CHULIN BARRÓN

DÉCIMO QUINTO DE LO CIVIL

SECRETARÍA "A"
ACUERDOS DEL 25 DE ABRIL DEL 2025

Abanca Corporación Bancaria, S.A. vs. Baigen Salgado Javier Enrique. Especial Hipotecario Civil Acuerdo. 1 Acdo. Núm. Exp. 153/2022.

Abastecedora de Coches S.A. de C.V. vs. Escamilla Reyes Habid y Escamilla Reyes Disrraely. Ejecutivo Mercantil Acuerdo. 1 Acdo. Núm. Exp. 1389/2024.

Arriaga Camacho Sergio vs. Cuevas de Martínez Carlota. Ord. Civil Acuerdo. 1 Acdo. Núm. Exp. 1019/2024.

Banca Afirme S.A. Institución de Banca Múltiple, Afirme Grupo Financiero vs. Cornejo Cornejo Alejandro. Especial Hipotecario Civil Acuerdo. 1 Acdo. en Expedientillo. Núm. Exp. 207/2019 Expedientillo.

Banco Mercantil del Norte S.A. vs. Sánchez Hernández Carlos Leopoldo. Especial Hipotecario Civil Acuerdo. 1 Acdo. Núm. Exp. 1285/2018.

Banco Mercantil del Norte Sociedad Anónima Institución de Banca Múltiple Grupo Financiero Banorte vs. Banderas Escobar Rosaura. Especial Hipotecario Civil Vista Con Avaluo. 1 Acdo. Núm. Exp. 537/2021.

Banco Mercantil del Norte, S.A., Institución de Banca Múltiple, Grupo Financiero Banorte vs. Beltrán Montalvo Jorge Irwin. Especial Hipotecario Civil 1 Acdo. Núm. Exp. 1079/2023.

Banco Nacional de México S.A. Integrante del Grupo Financiero Banamex vs. Payan Gutiérrez Juan Arturo y Zonda Corporation S.A. de C.V. y Latuff Electronics de México S.A. de C.V. Ejecutivo Mercantil Acuerdo. 1 Acdo. Núm. Exp. 473/2023.

Banco Santander México S.A. Institución de Banca Múltiple Grupo Financiero Santander México vs. Hanibal Ibrahim Muci Kuecheler. Ejecutivo Mercantil Acuerdo. 1 Acdo. Núm. Exp. 1407/2024 Tomo III.

Banco Santander México, S.A., Institución de Banca Múltiple, Grupo Financiero Santander México vs. Santiago Méndez Óscar. Especial Hipotecario Civil 1 Acdo. Núm. Exp. 1919/2024.

BBVA Bancomer S.A. Institución de Banca Múltiple Grupo Financiero BBVA Bancomer vs. Elisa Hernández Hernández. Especial Hipotecario Civil Comparecencia. 1 Acdo. Núm. Exp. 421/2017.

BBVA Bancomer S.A. Institución de Banca Múltiple Grupo Financiero BBVA Bancomer vs. Lepolld de México S.A. de C.V. y Otros. Ejecutivo Mercantil Acuerdo. 1 Acdo. Núm. Exp. 363/2020 Tomo.

BBVA México S.A. Institución de Banca Múltiple Grupo Financiero BBVA México vs. Castillo Gutiérrez Cristina Alejandra. Especial Hipotecario Civil Acuerdo. 1 Acdo. Núm. Exp. 1761/2024.

Bernardo Tapia Campos vs. Dessetec Desarrollo de Sistemas Sociedad Anionima de Capital Variable y Zendere Holding I, Sociedad Anónima Promotora de Inversión de Capital Variable y Enríquez Gallardo Guadalupe. Ord. Civil 1 Acdo. Núm. Exp. 567/2024.

Borja Alemán Luis Ángel vs. Instituto Nacional de Las Mujeres. Ord. Civil Acuerdo. 1 Acdo. Núm. Exp. 661/2021.

Bustamante Rojas Karla Cristina y Méndez Jiménez Irving Roberto vs. Torre Médica de Especialidades San José y Unidad Médica de Jesús y Santamaría Mondragón Andrés y García Reséndiz Sotero Jesús. Ord. Civil Acuerdo. 2 Acdos. Núm. Exp. 21/2023.

Castro Pérez Margarita vs. Soriano Molina Vda. de Pérez Carmen su Sucesión y Otro. Ord. Civil Acuerdo. 1 Acdo. Núm. Exp. 1045/2017.

Cavazos Hernández Tirso vs. Sociedad de Autores y Compositores de México S de Gc de Ip. Ord. Civil Acuerdo. 1 Acdo. Núm. Exp. 135/2025.

Cestelos Sanz Alfonso vs. Rivera Sanz Zeus Daniel y Otro. Ord. Mercantil Acuerdo. 1 Acdo. Núm. Exp. 1283/2018 Bis. 2 Tomo.

Cherem Ades Jacobo Abraham vs. Carlos Jafif Mizrahi. Controversias de Arrendamiento Civil Acuerdo. 1 Acdo. Núm. Exp. 145/2025.

Chincoya Canseco Belem vs. Gudiño Carmona Gloria María y Gudiño Carmona Verónica Francisca y Gudiño Carmona Norma Leticia y Gudiño Carmona Pedro Enrique. Ord. Civil Acuerdo. 1 Acdo. Núm. Exp. 81/2025.

Ci Banco S.A. Institución de Banca Múltiple vs. Jesús Manuel Ramírez Valverde y Otra. Especial Hipotecario Civil Alcaración Sent. Interl. 31/03/25. 1 Acdo. Núm. Exp. 1401/2012.

Cibanco Sociedad Anónima Institución de Banca Múltiple Actuando en su Exclusivo Carácter de Fiduciario del Fideicomio Irrevocable Número F00854 vs. Becar Comercial, S.A. de C.V., Carral Kramer Ignacio Miguel. Controversias de Arrendamiento Civil Acuerdo. 1 Acdo. Núm. Exp. 191/2025.

Cruz Alba Genaro vs. Meneses Fernández Javier. Controversias de Arrendamiento Civil Acuerdo. 1 Acdo. Núm. Exp. 755/2023 Tomo II.

SOLO CONSULTA SOLO CONSULTA SOLO CONSULTA

Daimler Financial Services México, Sociedad de Responsabilidad Limitada de Capital Variable vs. Grupo de Ingeniería Metrologica y Electromecánica Integral S.A. de C.V. y Orlando Reynoso Basilio. Especial Mercantil Mercantil Acdo. Expedientillo. 1 Acdo. en Expedientillo. Núm. Exp. 567/2023 Expedientillo.

Dávila Ley Manuel José vs. Ibarra Patricio Maritza Isabel. Ord. Civil Acuerdo. 1 Acdo. Núm. Exp. 725/2008 Tomo VI.

Dávila Velázquez Aarón vs. Rosas Ayala Rogelio y Rosas Ávila Silvestre. Ord. Civil 1 Acdo. Núm. Exp. 85/2019.

Díaz Vargas Pedro y Díaz Herrera Lorenia vs. Trejo Jaramillo Lilia. Controversias de Arrendamiento Civil Acuerdo. 1 Acdo. Núm. Exp. 35/2023.

Espinoza Baron Fernando vs. Operadora de Hospitales Ángeles S.A. de C.V. y Ochoa Cazares René y Promotora y Desarrolladora Mexicana S.A. de C.V. Ord. Civil Se Aclara Auto. 2 Acdos. Núm. Exp. 1165/2022 Tomo III.

Farjat Romero Salhua vs. Martínez Estrada María Guadalupe. Ejecutivo Mercantil Cedula y Razon Sin Diligenciar. 2 Acdos. Núm. Exp. 321/2023.

Fernández Franco Omar Humberto vs. Seguros Inbursa S.A. de C.V. Grupo Financiero Inbursa. Ord. Civil Acuerdo. 1 Acdo. Núm. Exp. 397/2024.

Flexpower S.A. de C.V. vs. Latinoa Logística S.A. de C.V. y Notario Público Ciento Dos 102 de la Ciudad de México y Notario Público Ochenta y Seis 86 de la Ciudad de México. Ord. Civil Acuerdo. 1 Acdo. Núm. Exp. 1175/2024.

Freitas Da Silva Edileia Marciline vs. Vicedo Garcés Elisa y Grupo Imagen S.A. de C.V. Ord. Civil Acuerdo. 1 Acdo. Núm. Exp. 879/2021.

Gálvez Rosas Arturo vs. Rosas Rangel María Elena su Sucesión. Ord. Civil 1 Acdo. Núm. Exp. 1473/2024.

Gama Pineda Delfino vs. Ilizaliturri Zenteno José Luis. Ord. Civil Acuerdo. 1 Acdo. Núm. Exp. 1053/2023.

García Gutiérrez Timoteo vs. Inmuebles Pridi S.A. de C.V. y Dirección General de Regularización Territorial y C Director del Registro Público de la Propiedad y del Comercio de la Ciudad de México. Ord. Civil Acuerdo. 1 Acdo. Núm. Exp. 107/2025.

González Echandi Juan Miguel su Sucesión vs. Flores Granados Ana Lidia y Grupo Constructor Andes S.A. de C.V. Ord. Civil Acuerdo. 1 Acdo. Núm. Exp. 177/2025.

Hernández Chávez Josué y Rojas Hernández Araceli vs. Lumo Financiera del Centro S.A. de C.V. Sofom Enr y Seguros Sura S.A. de C.V. Ord. Civil Acuerdo. 1 Acdo. Núm. Exp. 1751/2024.

Hipotecaria Nacional S.A. de C.V. Sociedad Financiera de Objeto Limitado Grupo Finanaicero BBVA Bancomer vs. Miriam Delgado Nieto y Otro. Ejec. Merc. Acuerdo. 1 Acdo. Núm. Exp. 275/2009.

Hipotecaria Nacional, S.A. de C.V., Sofm, E. R. Grupo Financiero BBVA Bancomer vs. Leopoldo López Sánchez y Teresa Trejo Arana. Especial Hipotecario Civil Acuerdo. 1 Acdo. Núm. Exp. 635/2013.

HSBC México Sociedad Anónima Institución de Banca Múltiple Grupo Financiero HSBC División Fiduciaria en su Carácter de Fiduciario en el Fideicomiso Número F/234036 vs. Welcomme Haro Esperanza Gabriela. Especial Hipotecario Civil Acuerdo. 1 Acdo. Núm. Exp. 395/2016.

Ibarra Salas Verónica vs. Ibarra Guzmán Valentín su Sucesión y Director del Registro Público de la Propiedad y de Comercio de la Ciudad de México. Ord. Civil Acuerdo. 1 Acdo. Núm. Exp. 201/2025.

Idemitsu Lubricants México S.A. de C.V. vs. Refacciones Automotrices Cme S.A. de C.V. y Magallan Echegollen Ciro. Ejecutivo Mercantil Acuerdo. 1 Acdo. Núm. Exp. 121/2023.

Inmobiliara Rfvm 4 S.A. de C.V. vs. Gutiérrez Cruz Edgar Gerardo. Ejecutivo Civil Acuerdo. 1 Acdo. Núm. Exp. 197/2025.

Inmobiliaria Marclev S.A. de C.V. vs. Román Torres Mauricio y Valverde Rivas José Abel. Controversias de Arrendamiento Civil 1 Acdo. Núm. Exp. 1909/2024.

Inmobiliaria Salka S.A. de C.V. vs. Barbosa Tovar Héctor. Controversias de Arrendamiento Civil Acuerdo. 1 Acdo. Núm. Exp. 909/2024.

Inmobiliaria Statesman S.A. de C.V. vs. Iriarte Hernández Claudia. Controversias de Arrendamiento Civil Acdo. Expedientillo. 1 Acdo. Núm. Exp. 871/2023 Tomo II.

Juárez Aguilar Pedro vs. Instituto de Vivienda de la Ciudad de México. Ord. Civil Acuerdo. 1 Acdo. Núm. Exp. 235/2025.

Juárez Ibarra Gerardo vs. Fideicomiso de Administración Con Actividad Empresarial F 2414 Cibanco S.A. Institución de Banca Múltiple. Ord. Civil Acuerdo. 1 Acdo. Núm. Exp. 1639/2024.

Juárez Suárez Jesús vs. Hernández Sánchez Jorge y Otro. Ord. Civil Certificación. 1 Acdo. Núm. Exp. 1083/2019 Tomo II.

Lázaro Almazán de Torra Joaquina vs. Montoya Rodríguez José Jorge. Ord. Civil Acuerdo. 1 Acdo. Núm. Exp. 703/2021.

Lomas de Vista Hermosa, S.A. vs. Zepeda Yeo Enrique y Otros. Ord. Civil Comparecencia. 1 Acdo. Núm. Exp. 221/2011 Tomo IV.

López Osorio Alejandra vs. Durán Estrada Paulina Elizabeth. Ejecutivo Mercantil Acuerdo. 1 Acdo. Núm. Exp. 1059/2023.

Mendoza Abella Pedro, su Sucesión vs. María Luz Mendoza Abella, Estela O. Esthela Mendoza Abella y Alfonso Mendoza Abella. Ord. Civil Oficio Juzgado de Distrito. 1 Acdo. en Amparo. Núm. Exp. 881/2014 21/2024.

Mendoza Abella Pedro, su Sucesión vs. María Luz Mendoza Abella, Estela O. Esthela Mendoza Abella y Alfonso Mendoza Abella. Ord. Civil Acuerdo. 8 Acdos. Núm. Exp. 881/2014 Tomo Xiii.

Mendoza Hernández Leonardo su Sucesión vs. Martínez Ramírez Edmundo. Ord. Civil Acuerdo. 1 Acdo. Núm. Exp. 1631/2024.

Mérida Pérez Zurisadai vs. Qualitas Compañía de Seguros S.A. de C.V. Ord. Civil Acuerdo. 3 Acdos. Núm. Exp. 1053/2024.

Meza Raya José Ángel vs. Seguros Afirme S.A. de C.V. Ord. Civil Acdo. Expedientillo. 1 Acdo. Núm. Exp. 929/2022.

Morales Mondragón Julio Ramón su Sucesión vs. Morales Mondragón Felisa su Sucesión y Morales Mondragón Amparo su Sucesión y Morales Mondragón Rafael su Sucesión. Ord. Civil Acuerdo. 1 Acdo. Núm. Exp. 239/2022.

Narváez González Florencia vs. Sergio José Gómez Barbosa y María Alejandra Lozada Sánchez. Ord. Civil Acdo. Expedientillo. 1 Acdo. Núm. Exp. 811/2016.

Natanowicz Guzmán Fabián Francisco vs. Antonio Espinoza Martínez. Especial Hipotecario Civil Acuerdo. 1 Acdo. Núm. Exp. 511/1997 Tomo II.

Nr Finance México Sociedad Anónima de Capital Variable vs. Olmos Aquino Heriberto. Proced. Judicial de Ejecc. de Garantía Otorgada Mediante Prenda Sin Transmisión de Pos. Mercantil Acuerdo. 1 Acdo. Núm. Exp. 359/2023.

Polanco Amador Rosa María y También Conocida como Rosa Ma Polanco Amador vs. Guevara Sánchez María de Lourdes y También Conocida como María de Lourdes Guevara Sánchez de Porcayo y C Director del Registro Público de la Propiedad y del Comercio de la Ciudad de México. Ord. Civil Acuerdo. 1 Acdo. Núm. Exp. 1061/2023.

Ramírez Ortiz Lourdes Patricia vs. González Muñoz María Teresa y C Director del Registro Público de la Propiedad y del Comercio de la Ciudad de México. Ord. Civil Comparecencia. 1 Acdo. Núm. Exp. 1497/2024.

Roldán Salas Luis Orlando vs. Torres Diseño y Construcción, S.A. de C.V. Especial Hipotecario Civil 1 Acdo. Núm. Exp. 7/2013 Tomo II.

Salcedo Zamora Itzel Andrea vs. Martínez Salazar Marco Antonio. Ejecutivo Mercantil Acuerdo. 1 Acdo. Núm. Exp. 1753/2024.

Salmerón Esparza Jorge vs. Méndez Jiménez Octavio. Controversias de Arrendamiento Civil Acuerdo. 1 Acdo. Núm. Exp. 479/2024.

Servicios y Desarrollos Mtmx S de R.L. de C.V. vs. E2m Suministrador Calificado, S.A. P. I. de C.V. y Energy To Market, S.A. P. I. de C.V. y Notus Energy, S de R. L. de C.V. y E2m Generador, S.A. P. I. de C.V. y Hans- Joachim Karl Josef Kohlsdorf y Sasse Diana y Hans-Joachim Kohlsdorf y Dietmar Heiner Roeger. Ejecutivo Mercantil Certificación. 1 Acdo. Núm. Exp. 939/2022 Tomo III.

Sofom Inbursa S.A. de C.V. vs. Originales de la Moda S.A. de C.V. y Levy Hamui Jacobo y Levy Hamui Marcos y Hamui Levy Helel Esther y Levy Ezban José. Providencias Precautorias Civil Oficio Juzgado de Distrito. 1 Acdo. en Amparo. Núm. Exp. 437/2022 1518/2023.

Solís Saavedra Saúl Alberto Solís Saavedra Cesionario de Csck 12 Mexco I, Sociedad de Responsabilidad Limitada de Capital Variable vs. Hernández Olguín Genaro y Gallegos Martínez Karina. Especial Hipotecario Civil Acuerdo. 1 Acdo. Núm. Exp. 1673/2024 Tomo II.

Tovar Pérez Carolina vs. Alcantar Hernández María Guadalupe. Ord. Civil Acuerdo. 1 Acdo. Núm. Exp. 871/2024.

Vargas Anuar Tanus vs. Zúñiga Checa Juana María Luisa y Galicia Flores Irac y Zúñiga Checa Raquel Alejandra y Rocha Hernández Roberto. Controversias de Arrendamiento Civil Oficio Juzgado de Distrito (2). 2 Acdos. en Amparo. Núm. Exp. 1055/2024 Amparo 49/2025- VI Promov. por Irac Galicia Flores.

Yedra Chávez Mercedes Hortencia vs. Ábrego Saavedra Gerardo. Especial Hipotecario Civil Acuerdo. 1 Acdo. Núm. Exp. 827/2017 Tomo II.

SOLO CONSULTA
SOLO CONSULTA
SOLO CONSULTA

Del Valle Campos José León Crescencio vs. Promotora Emiliano Zapata S.A. Ord. Civil Acuerdo. 1 Acdo. Núm. Exp. 875/2023.

Ckd Activos 11 Sociedad Anónima Promotora de Inversión de Capital Variable antes BBVA México, Sociedad Anónima, Institución de Banca Múltiple, Grupo Financiero BBVA México vs. Sánchez García Martha. Especial Hipotecario Civil 1 Acdo. Núm. Exp. 1345/2024 Tomo II.

NO PUBLICADOS

Cherem Ades Jacobo Abraham vs. Carlos Jafif Mizrahi. Controversias de Arrendamiento Civil Acuerdo. 1 Acdo. Núm. Exp. 145/2025.

Diseño Alternativo Hera S.A. de C.V. vs. Ntt México Commerce Centre S.A. de C.V. Ejecutivo Mercantil Acuerdo. 1 Acdo. en Expedientillo. Núm. Exp. 673/2019 Expedientillo.

Hipotecaria su Casita, S.A. de C.V., Sociedad Financiera de Objeto Múltiple Entidad No Regulada vs. Porfirio Peña Valdez y Otra. Esp. Hip. Acuerdo. 1 Acdo. Núm. Exp. 301/2010.

HSBC México, Sociedad Anónima, Institución de Banca Múltiple, Grupo Financiero HSBC División Fiduciaria, en su Carácter de Fiduciario del Fideicomiso Número F/234036 vs. Ochoa López Martha Alicia. Proced. Convencional Mercantil Civil Acuerdo. 1 Acdo. en Expedientillo. Núm. Exp. 3/2020.

Liberty Fianzas, S.A. de C.V. antes Primero Fianzas, S.A. de C.V. vs. Desarrollos y Urbanizaciones de la Frontera, S.A. de C.V., Procovisa, S.A. de C.V., Constructora San Pedro III, S.A. de C.V., Herlinda Delia López Garza Quien También Se Ostenta como Herlinda Delia López Garza de Aldaco, Pédro Aldaco Rodríguez y Blanca Aurora González Quiroga. Ord. Mercantil Acuerdo. 1 Acdo. Núm. Exp. 143/2025.

Nr Finance México Sociedad Anónima de Capital Variable vs. Ernesto. Ejecutivo Mercantil Acuerdo. 1 Acdo. Núm. Exp. 1129/2023.

AUDIENCIA

Estrada Cerón María Osvelia vs. Rafael Aldana Luna y Director del Registro Público de la Propiedad y del Comercio del Distrito Federal. Aud. Ord. Civil. 1 Audiencia. Núm. Exp. 1561/2024.

Sánchez Valdez María Guadalupe, Karina Sthephanie Molina Sánchez y Rosario Isabel Molina Sánchez vs. Pedro Mata Morales y Seguros Afirme, S.A. de C.V. Aud. Ord. Civil. 1 Audiencia. Núm. Exp. 1347/2024.

SENTENCIA INTERLOCUTORIA

Achar Cohen León vs. Bali Franco Mario. Especial Hipotecario Civil Sent. Interlocutoria. 1 Núm. Exp. 825/2023

EL SECRETARIO DE ACUERDOS
LIC. LUIS ESPINOSA JUÁREZ

SECRETARÍA "B"
ACUERDOS DEL 25 DE ABRIL DEL 2025

Alfonso Ruíz Roberto Carlos vs. Grupo Mexicano de Seguros S.A. de C.V. Ord. Civil Acuerdo. 2 Acdos. Núm. Exp. 552/2024.

Anduaga Pérez José Andrés vs. Díaz Gutiérrez Pedro y Grupo Imagen Medios de Comunicación S.A. de C.V. Ord. Civil Acuerdo. 1 Acdo. Núm. Exp. 1038/2024.

Arenas Gallegos Carlos Roberto vs. Bautista Mancilla Gerardo y Salgado María Virginia. Controversias de Arrendamiento Civil Acuerdo. 1 Acdo. Núm. Exp. 504/2024.

Arrendadora y Factor Banorte, S.A. de C.V. Sociedad Financiera de Objeto Múltiple, Entidad Regulada Grupo Financiero Banorte vs. Sáinz González Ricardo Gerardo. Especial Hipotecario Civil Expedientillo. 1 Acdo. Núm. Exp. 72/1997.

Banco Actinver S.A. Institución de Banca Múltiple Grupo Financiero Actinver Única y Exclusivamente en Carácter de Fiduciario del Fideicomiso Irrevocable de Emisión Administración y Pago 5297 vs. Itaca Capital S.A. P. I. de C.V. Sofom Enr y Shelley Medina Daniel Manning y Martínez Díaz Ricardo y Reyes Chavarría José Eduardo. Ejecutivo Mercantil Acuerdo. 1 Acdo. Núm. Exp. 1920/2024 Tomo II.

Banco Invex, Sociedad Anónima, Institución de Banca Múltiple, Invex Grupo Financiero, en su Carácter de Fiduciario del Fideicomiso Irrevocable de Centro de Capital 874 vs. Mazo Llanez Luis Gonzaga. Vía de Apremio Civil 1 Acdo. Núm. Exp. 228/2025.

Banco Mercantil del Norte, S. Institución de Banca Múltiple, Grupo Financiero Banorte vs. Solís Pérez Salvador y Rodríguez Montoya Bertha Irene. Especial Hipotecario Civil Acuerdo. 1 Acdo. Núm. Exp. 548/2018.

Banco Nacional de México S.A. Integrante del Grupo Financiero Banamex Accival S.A. de C.V. vs. García Sánchez Alicia. Especial Hipotecario Civil Expedientillo. 1 Acdo. Núm. Exp. 130/2021.

Banco Santander México S.A. Institución de Banca Múltiple Grupo Financiero Santander México vs. Sandoval Velázquez Antonio Samuel. Ejecutivo Mercantil Acuerdo. 1 Acdo. Núm. Exp. 986/2019.

Banco Santander México S.A. Institución de Banca Múltiple Grupo Financiero Santander México vs. Caroeei S.A. de C.V. y Tecomalman Trejo Justo. Ejecutivo Mercantil Acuerdo. 1 Acdo. Núm. Exp. 212/2024.

BBVA México, S.A., Institución de Banca Múltiple, Grupo Financiero BBVA México vs. Estrada Andrade José Alberto. Especial Hipotecario Civil Acuerdo. 1 Acdo. Núm. Exp. 1032/2024.

Blanco Ángeles Carlos Javier vs. Espinoza Allende Federico. Ord. Civil Acuerdo. 1 Acdo. Núm. Exp. 1092/2023.

Bmw Financial Services de México S.A. de C.V. Sofom Enr vs. Escalante Llaca Mario Germán. Ejecutivo Mercantil Acuerdo. 1 Acdo. Núm. Exp. 1490/2024.

Camacho González Jesús vs. Elías Santiago Eugenio. Especial Hipotecario Civil Acuerdo. 1 Acdo. Núm. Exp. 1570/2024.

Carpinteyro Montelongo Dulce Aurora y Pérez Heredia Enrique y Sistemas de Carga Especializada S.A. de C.V. vs. Macedo Ramírez Crista Gissel y García Santelis Jaime Habacuc. Medios Preparatorios Civil 1 Acdo. Núm. Exp. 204/2025.

Chantes Alvarado Noé vs. Rodríguez Cortés Claudia María. Controversias de Arrendamiento Civil 1 Acdo. Núm. Exp. 1412/2024.

Chávez Badillo Alfredo vs. Lic. Carlos Martínez Velázquez Director General del Instituto del Fondo Nacional de la Vivienda para los Trabajadores Infonavit y Lic. Benita Hernández Cerón Directora del Registro Público y del Comercio de la Ciudad de México y Lic. Gustavo Jiménez Ortiz. Ord. Civil 2 Acdos. Núm. Exp. 198/2025.

Corona Hernández Juan Víctor vs. José Ignacio Sánchez Quevedo. Ejecutivo Mercantil Acuerdo. 1 Acdo. Núm. Exp. 486/2012 Tomo.

Cruz Cabrera María San Juana vs. García Guadiana María Maura, Cruz García Mario, Cruz García Maribel. Ord. Civil Acuerdo. 1 Acdo. Núm. Exp. 934/2019.

Daimler Financial Services México Sociedad de Responsabilidad Limitada de Capital Variable vs. Echeverría Fonseca Luis Antonio. Ejecutivo Mercantil Acuerdo. 1 Acdo. Núm. Exp. 1758/2024.

Distribuidora de Apoyo Nacional e Integral S.A. de C.V. Sofom Enr vs. Interconsulting México S.A. de C.V. y Guillén Ramírez Mario Alejandro y Monzon Rojas Cruz Liliana. Ejecutivo Mercantil Acuerdo. 1 Acdo. Núm. Exp. 1476/2024.

Escobar López Venancio vs. Reyes Ruíz Gerardo. Controversias de Arrendamiento Civil Acuerdo. 2 Acdos. Núm. Exp. 558/2024.

Financiera Cualli, S.A. P. I. de C.V., Sofom, E. N. R vs. Diseño y Servicios de Mantenimiento Semadin, S. de R. L. y Cuesta Muro Mario y Herrera Huerta Elsa Carmela. Vía de Apremio Civil 2 Acdos. Núm. Exp. 1024/2024.

Fuentes Martínez Tomás su Sucesión vs. Ruíz Lemus Rey David. Ord. Civil Acuerdo. 1 Acdo. Núm. Exp. 850/2024.

Gándara Torre Magdalena Sofía vs. Gándara Torre Luis. Ord. Civil Acuerdo. 1 Acdo. Núm. Exp. 760/2024.

García Guadarrama Jorge Guillermo y Guillermo García Guadarrama vs. Coellar González Víctor su Sucesión y Durán Mendoza Guadalupe su Sucesión y Coellar Durán Antonio y Director del Registro Público de la Propiedad y del Comercio de la Ciudad de México. Ord. Civil Acuerdo. 1 Acdo. Núm. Exp. 654/2024.

Grupo Alcione S.A. de C.V. vs. Consorcio Iehnsa Instalaciones Especializadas S.A. de C.V. y Núñez Villanueva Rodolfo y Núñez Jiménez Horacio. Ejecutivo Mercantil Acuerdo. 2 Acdos. Núm. Exp. 490/2023.

H. S. Comercial de Ecatepec, S.A. de C.V. vs. José Luis Torres y Otro. Ejec. Merc. Acuerdo. 1 Acdo. Núm. Exp. 400/2007.

Hernández Molina Moisés vs. Lucina Mendieta Escalante. Ord. Civil Acuerdo. 1 Acdo. Núm. Exp. 520/2016.

HSBC México, Institución de Banca Múltiple, Grupo Financiero HSBC, División Fiduciaria en su Carácter de Fiduciario en el Fideicomiso Número F/234036 vs. Sandoval Gordian Moisés. Especial Hipotecario Civil Expedientillo. 1 Acdo. Núm. Exp. 1202/2017.

HSBC México, S.A. Institución de Banca Múltiple, Grupo Financiero HSBC, División Fiduciaria en su Carácter de Fiduciaria en el Fideicomiso Irrevocable Número F/232017 vs. Enrique García Martínez. Esp. Hip. Expedientillo. 1 Acdo. Núm. Exp. 318/2011.

SOLO CONSULTA
SOLO CONSULTA
SOLO CONSULTA

HSBC México S.A. Institución de Banca Múltiple Grupo Financiero HSBC División Fiduciaria en su Carácter de Fiduciario en el Fideicomiso Número F/234036 vs. María del Carmen Huerta Espinosa y Samuel Bazaldua Carrete. Especial Hipotecario Civil Acuerdo. 1 Acdo. Núm. Exp. 464/2016.

HSBC México S.A. vs. Crispina Guzmán Olivera. Especial Hipotecario Civil Expedientillo. 1 Acdo. en Expedientillo. Núm. Exp. 1224/2024 Expedientillo.

Inmobiliaria Alob S.A. de C.V. vs. Aguilar Barja Rodolfo, Becerra Chávez de Hita Gerardo, Técnica Bya Sociedad Anónima de Capital Variable. Ord. Civil Acuerdo. 3 Acdos. Núm. Exp. 452/2020.

Inmobiliaria Emiantachi S.A. de C.V. vs. Nava Leonel Ángel. Ejecutivo Mercantil 1 Acdo. en Amparo. Núm. Exp. 1352/2018 Amparo 641/2025- III, Promov. por Inmobiliaria Emiantachi S.A. de C.V.

Jiménez García Andrea vs. Saravia Merino Christopher. Controversias de Arrendamiento Civil Acuerdo. 1 Acdo. Núm. Exp. 1780/2024.

Jiménez Pérez Francisco vs. Arceo Cárdenas Rodolfo. Ejecutivo Mercantil Acuerdo. 1 Acdo. Núm. Exp. 1564/2024.

Jiménez Zamora Adriana vs. Grupo Covasa Srl de C.V. y Edificaciones Trival Srl de C.V. y Valdez Herrera Carlos Alfredo. Ord. Civil Expedientillo. 1 Acdo. Núm. Exp. 1786/2024.

Lgf Occidente S.A. de C.V. Sofom Enr vs. Sánchez González Juan Carlos. Ejecutivo Mercantil Acuerdo. 1 Acdo. Núm. Exp. 1474/2024.

López Cruz Luis Miguel antes Controladora de Portafolios Seeb, S. de R. L. de C.V. vs. Frías Garcés Rafael Ángel. Especial Hipotecario Civil Acuerdo. 1 Acdo. Núm. Exp. 1196/2017 Tomo II.

López Raya Roberto vs. García Vázquez Norma Angélica. Ejecutivo Mercantil Acuerdo. 1 Acdo. Núm. Exp. 1452/2024.

Marrugat Alvarado María de Lourdes vs. Marrugat Alvarado Josefa. Ord. Civil Acuerdo. 2 Acdos. Núm. Exp. 178/2025.

Medina Sánchez Pedro Félix vs. Hipotecaria Vértice Sociedad Anónima de Capital Variable Sociedad Financiera de Objeto Múltiple Entidad No Regulada y Instituto del Fondo Nacional de la Vivienda para los Trabajadores Infonavit. Especial Hipotecario Civil 1 Acdo. Núm. Exp. 774/2023.

Multibanco Comermex, S.N.C., División Fiduciaria (Después Banco Inverlat, S.A., Institución de Banca Múltiple, Grupo Financiero Inverlat, hoy Scotiabank Inverlat, S.A.) vs. Avilés Torres Silviano, C. Director del Registro Público de la Propiedad y de Comercio del Distrito Federal y Archivo General de Notarías del Gobierno del Distrito Federal. Ord. Civil Acuerdo. 2 Acdos. Núm. Exp. 1524/2024 Tomo III.

Muñoz Rojas Abraham Gonzalo vs. Pérez Narváez Jesús Abraham y Pérez Hernández Antonio Martín. Controversias de Arrendamiento Civil Acuerdo. 1 Acdo. Núm. Exp. 1890/2024.

Noguerón Álvarez Paula vs. Caltzonzin Mercado Monserrat y Reyes García Guadalupe. Ord. Civil Acuerdo. 1 Acdo. Núm. Exp. 960/2024.

Novia Ortiz Agustín vs. Tognola Casado Antonio José, Torres Díaz Elio César, Hospital Santa Colecta S.A. de C.V. Ord. Civil Acuerdo. 2 Acdos. Núm. Exp. 478/2021 Tomo II.

Orozco Martínez Rodolfo vs. Rojas Daza Agustín y Peñaflores Martínez Estela y Peñaflores Martínez Constanza. Juris. Voluntaria Civil Acuerdo. 2 Acdos. Núm. Exp. 1108/2024.

Perea Arellano Juan Carlos y Perea Arellano Marcos Joel y Perea Lara Joel vs. Coppel S.A. de C.V. Controversias de Arrendamiento Civil Acuerdo. 1 Acdo. Núm. Exp. 248/2024.

Ramírez Guillén Martha Jazmín vs. Ramírez Sierra y Otro José Encarnación. Ord. Civil Acuerdo. 2 Acdos. en Expedientillo. Núm. Exp. 1262/2022.

Ramírez Hernández María Raquel y González Ramírez Luis Gustavo y González Ramírez Dulce María vs. Seguros Inbursa S.A. Grupo Financiero Inbursa. Ord. Civil 1 Acdo. Núm. Exp. 224/2025.

Riaño Cruz Luis Alberto vs. Bermejo Morales Valentín y C Director del Registro Público de la Propiedad y del Comercio de la Ciudad de México. Ord. Civil Acuerdo. 1 Acdo. Núm. Exp. 170/2025.

Salgado Benavides Julio antes Recuperadora de Deuda Hipotecaria, S. de R. L de C.V. antes Braira Abogados, S.A. de C.V. antes vs. Bermudes Gallegos Efrén Quien También Acostrumbra a Usar el Nombre de Bermúdez Gallegos Efrén y Otra. Ord. Civil Audiencia. 1 Acdo. Núm. Exp. 830/2010 Tomo.

Sámano Lair María del Rosario vs. Andrés Santabalbina Puchaly Otros. Ord. Civil Dada Cuenta. 1 Acdo. Núm. Exp. 600/2017 Tomo.

Sociedad Hipotecaria Federal, Institución de Banca de Desarrollo en su Carácter de Fiduciario Sustituto del Fondo de Operación y Financiamiento Bancario a la Vivienda Fovi vs. Bahena Moreno Ezequiel y Otra. Especial Hipotecario Civil Expedientillo. 2 Acdos. en Expedientillo. Núm. Exp. 150/2025.

Sólida Administradora de Portafolios, Sociedad Anónima de Capital Variable, Sociedad Financiera de Objeto Múltiple, Entidad Regulada, Grupo Financiero Banorte vs. Paulino Teclamatzi José Antonio. Ord. Civil Acuerdo. 1 Acdo. Núm. Exp. 1812/2024 Tomo III.

Tecno Rubber Sociedad Anónima de Capital Variable a Través de su Administrador Único Víctor Abraham Tlabulse Lamoneda, Así como Víctor Abraham Trabulse Lamineda y Maryen Trabulse Atala vs. Trabulse Yunes José Elías. Ord. Mercantil Acuerdo. 1 Acdo. Núm. Exp. 352/2018 Tomo II.

Thiers 189 Colonia Anzures Alcaldía Miguel Hidalgo Cp 11590 vs. Preciado Tejeda Ingrid Alma Angélica. Ord. Civil Acuerdo. 1 Acdo. Núm. Exp. 808/2024.

Torres Chaparro Javier vs. Torres Chaparro Aída Margarita. Ord. Civil Acuerdo. 1 Acdo. Núm. Exp. 330/2021.

Trejo Chávez Liliana vs. Rangel Espinosa Raúl Edgar. Ord. Civil Expedientillo. 1 Acdo. Núm. Exp. 116/2019.

Trituradora y Procesadora de Materiales Santa Anita, S.A. de C.V. vs. Comercializadora Barher, S.A. de C.V. e Iván Elizondo Cortina. Ejecutivo Mercantil Acuerdo. 1 Acdo. Núm. Exp. 1830/2024 Tomo II.

Unfin Financiera Sociedad Anónima Bursatil de C.V. Sociedad Financiera de Objeto Múltiple, Entidad No Regulada vs. Alimentos y Complementos para Mascotas Gg, S.A. de C.V., y Pedro Cobos Vela. Providencias Precautorias Mercantil Acuerdo. 1 Acdo. Núm. Exp. 1096/2019.

Volkswagen Leasing S.A. de C.V. vs. Gómez Castro Serafín. Ejecutivo Mercantil Acuerdo. 1 Acdo. Núm. Exp. 600/2023.

El Mann Arazi Andre y Banco Actinver S.A. Institución de Banca Múltiple Grupo Financiero Actinver División Fiduciaria en su Carácter de Fiduciario del Fideicomiso Irrevocable F/1401 vs. Zaga Tawil Rafael y Zaga Tawil Teófilo y Zaga Hanono Alberto y Granados Palomino David y Telra Realty S.A. Promotora de Inversión de Capital Variable. Ord. Civil Acuerdo. 4 Acdos. Núm. Exp. 1396/2024 Tomo IV.

El Puerto de Liverpool S.A. B. de C.V. vs. Viguetas y Bovedillas S.A. de C.V. Ejecutivo Mercantil Dada Cuenta. 1 Acdo. en Expedientillo. Núm. Exp. 84/2025.

SENTENCIA INTERLOCUTORIA

Instituto de Seguridad Social para las Fuerzas Armadas Mexicanas vs. Abraham Rosario Leyva y Otra. Especial Hipotecario Civil Sent. Interl. 1 Núm. Exp. 1052/2008 Tomo Ii

EL SECRETARIO DE ACUERDOS
LIC. JOSÉ ANTONIO VARGAS DEL VALLE

DÉCIMO SEXTO DE LO CIVIL

SECRETARÍA "A"
ACUERDOS DEL 25 DE ABRIL DEL 2025

Ckd Activos 8 Sociedad Anónima Promotora de Inversión de Capital Variable vs. Medina Lozano Martha Teresa y Cortés Díaz Diego. Especial Hipotecario Civil 1 Acdo. Núm. Exp. 343/2019.

Abogados Unidos en Una Sola Causa Sociedad Anónima de Capital Variable vs. Cresta Furia Acapulco Sociedad Anónima de Capital Variable. Ord. Civil 1 Acdo. Núm. Exp. 213/2025.

Acosta Pereda Bernardo vs. Marabuni Barrios Miguel Ángel. Especial Hipotecario Civil 1 Acdo. Núm. Exp. 383/2023.

Alonso Pesado María del Rosario vs. Tirado Marín Alberto y Aljofe Sociedad de Responsabilidad Limitada de Capital Variable. Ord. Mercantil 1 Acdo. Núm. Exp. 1103/2024.

Amextrac Sofinico S.A. de C.V. Sfc. Ord. Civil Expdllo. de Amparo Indirecto Número 352/2025. 1 Acdo. en Amparo. Núm. Exp. 1043/2024 Amparo 352/2025- II.

Andrades Ortiz Mario Alberto vs. Atracciones y Diversiones Sánchez Park S.A. de C.V. y Grupo Nacional Provincial Sab. Ord. Civil 1 Acdo. Núm. Exp. 1941/2024 Secc. de Ejecución.

Andrades Ortiz Mario Alberto vs. Atracciones y Diversiones Sánchez Park S.A. de C.V. y Grupo Nacional Provincial Sab. Ord. Civil 1 Acdo. en Expedientillo. Núm. Exp. 1941/2024 Bis. O.

SOLO CONSULTA
SOLO CONSULTA
SOLO CONSULTA

Arrendadora y Factor Banorte, Sociedad Anónima de Capital Variable, Sociedad Financiera de Objeto Múltiple, Entidad Regulada, Grupo Financiero Banorte vs. Prado Bocanegra Nicolás. Especial Hipotecario Civil 1 Acdo. Núm. Exp. 113/2025 Tomo II.

Arreola Copca Nadia y Chávez Arreola Mario Ulises vs. Prestemos Sapi de C.V. Ord. Civil 1 Acdo. Núm. Exp. 923/2024.

Aseguradora Aserta, S.A. de C.V., antes Afianzadora Aserta, S.A. de C.V., Grupo Financiero Aserta vs. Key Thinking, S.A. de C.V. Juic. Arbitral Civil 1 Acdo. Núm. Exp. 1227/2024.

Auto Ahorro Automotriz S.A. de C.V. vs. Hernández Fuentes Fortino y Otros. Ejec. Merc. 1 Acdo. Núm. Exp. 247/1999.

Autofinanciamiento México, Sociedad Anónima de Capital Variable vs. Ballesteros Escamilla María Enriqueta y Alva Casasola José Manuel. Especial Hipotecario Civil 1 Acdo. Núm. Exp. 1125/2019.

Banco Actinver S.A. Institución de Banca Múltiple Grupo Financiero Actinver en su Carácter de Fiduciario Conforme Al Contrato de Fideicomiso Irrevocable de Administración Garantía y Fuente de Pago Número 3812 vs. Infinity Spine S de R.L. de C.V. y Suárez Venegas Viridiana y Suárez Calderón Mario Alberto y S.C. Medical S de R.L. de C.V. Providencias Precautorias Civil 1 Acdo. Núm. Exp. 494/2022 Bis. 1 Tomo II.

Banco Inmobiliario Mexicano, Sociedad Anónima, Institución de Banca Múltiple vs. Sula Home, Sociedad Anónima de Capital Variable y Labastida Gutiérrez Angélica y Suárez Labastida Mauricio y Suárez Labastida Carlos y Grupo Avant Cim, S.A. de C.V. Ejecutivo Mercantil 1 Acdo. en Expedientillo. Núm. Exp. 1827/2024.

Banco Mercantil del Norte S. A, Institución de Banca Múltiple, Grupo Financiero Banorte vs. Cruz Guadalupe Norberto. Especial Hipotecario Civil 1 Acdo. Núm. Exp. 69/2023.

Banco Mercantil del Norte S.A. Institución de Banca Múltiple Grupo Financiero Banorte vs. Computianguis S.A. de C.V. y Quintero Ramos René Antonio y Martínez Vargas Mauricio. Ord. Civil Expedientillo. 1 Acdo. en Expedientillo. Núm. Exp. 149/2025.

Banco Monex S.A. Institución de Banca Múltiple Monex Grupo Financiero vs. Winia Electronics Home Appliance de México S.A. de C.V. Providencias Precautorias Civil 1 Acdo. Núm. Exp. 1119/2023.

Banco Regional Sociedad Anónima Institución de Banca Múltiple Banregio Grupo Financiero vs. Osorno Olvera Víctor. Ord. Civil 1 Acdo. en Expedientillo. Núm. Exp. 967/2022.

Banco Santander México S.A. Institución de Banca Múltiple Grupo Financiero Santander México vs. Filigrana Suárez Arsenio. Especial Hipotecario Civil 2 Acdos. Núm. Exp. 643/2021.

Banco Santander México S.A. Institución de Banca Múltiple, Grupo Financiero Santander México vs. María de Los Anegeles Díaz Barrera. Ord. Civil 1 Acdo. en Expedientillo. Núm. Exp. 149/2019.

Banco Santander México, S.A., Institución de Banca Múltiple, Grupo Financiero Santander México vs. Ciangheritti Roffiel Vanessa Mercedes. Especial Hipotecario Civil 1 Acdo. Núm. Exp. 1953/2024.

Banco Ve por más S.A. Institución de Banca Múltiple Grupo Financiero Ve por más vs. Inmobiliaria Xiutepec S.A. de C.V. y Zaga Asquenazi Carlos. Ejecutivo Mercantil 1 Acdo. en Expedientillo. Núm. Exp. 539/2021.

BBVA México S.A. Institución de Banca Múltiple Grupo Financiero BBVA México vs. Gómez Álamo Marco Antonio. Especial Hipotecario Civil 2 Acdos. Núm. Exp. 1671/2024.

Bernardo Mondragón Apolonio vs. Bartola Ciriaco Jorge. Ord. Civil 1 Acdo. en Expedientillo. Núm. Exp. 1205/2011.

Buendía Moreno Hugo Vidal vs. Campos Navarrete Antonio. Ejecutivo Mercantil 1 Acdo. Núm. Exp. 1283/2018 Bis. 2 Tomo III.

Carlos Martín Llorente Medina Cesionario Debbva México, Sociedad Anónima, Institución de Banca Múltiple, Grupo Financiero BBVAméxico antes BBVA Bancomer Sociedad Anónima, Institución de Banca Múltiple, Grupo Financiero BBVA Bancomer vs. Celia Karina Angulo Buelna. Especial Hipotecario Civil 2 Acdos. en Expedientillo. Núm. Exp. 1717/2024 Bis. 5.

Casa Marchand, S.A. de C.V. vs. Cristhian Flores Benítez. Especial Hipotecario Civil 1 Acdo. Núm. Exp. 129/2025.

Castro Rosas Felipe vs. Rangel Mendoza José Fernando. Especial Hipotecario Civil 1 Acdo. Núm. Exp. 243/2022 Tomo II.

Cerón Quiroz María Milagros vs. Bravo Rojas Gabriela. Controversias de Arrendamiento Civil 1 Acdo. Núm. Exp. 1521/2024.

Ci Banco S.A. Institución de Banca Múltiple en su Carácter de Fiduciario en el Fideicomiso Irrevocable Con el Número F/00430 vs. Constantino Medina Ma. de Lourdes También Conocida como María de Lourdes Constantino Medina y Chávez Alba Fernando. Especial Hipotecario Civil 1 Acdo. en Amparo. Núm. Exp. 1213/2018 Amparo Indirecto 4034/2024.

Cibanco S a Institución de Banca Múltiple como Fiduciario en el Fideicomiso Número F0430 vs. Martínez Pérez Mayte. Vía de Apremio Civil 1 Acdo. Núm. Exp. 193/2025.

Compusoluciones y Asociados S.A. de C.V. vs. Ramírez Pineda Candy Yulianela. Ejecutivo Mercantil 1 Acdo. en Expedientillo. Núm. Exp. 293/2021.

Continum Logística Internacional S.A. de C.V. vs. Ruíz Romero María de Los Ángeles También Conocida como Ruíz Romero Ma. de Los Ángeles. Especial Hipotecario Civil 1 Acdo. Núm. Exp. 145/2016.

Córdova Díaz Jorge Gustavo vs. Rodríguez Ramos Raúl Alejandro y Vmex Tech Group S.A. de C.V. Ejecutivo Mercantil 1 Acdo. en Expedientillo. Núm. Exp. 61/2018.

Cuéllar Moreno Yesika Socorro vs. Villegas Solís Isidro Gil. Especial Hipotecario Civil Amparo Indirecto 304/2025- IV. 2 Acdos. en Amparo. Núm. Exp. 13/2018 Amparo Directo D. C. 34/2025.

Dagdug Kalife Ricardo Rachid vs. Hernández Chávez Carlos Arturo y Fuentes Leija Zita Maricela. Controversias de Arrendamiento Civil 1 Acdo. Núm. Exp. 1245/2022.

Dorama Institución de Garantías S.A. (Antes Fianzas Dorama S.A.) vs. Cortés Rogel José Martín. Ord. Civil 1 Acdo. en Expedientillo. Núm. Exp. 577/2023.

Elevadores Schindler S.A. de C.V. vs. Silva Contreras Salvador. Ejecutivo Civil 1 Acdo. Núm. Exp. 93/2021.

Enrique Montes Cruz Cesionario de Recuperación de Comercio Interior S. de R. L. de C.V. vs. Francisco Javier Anaya Ramos. Especial Hipotecario Civil 1 Acdo. Núm. Exp. 1853/2024 Tomo II.

Espinosa Aguilar Leoncio Vicente vs. Gestión Inmobiliaria de Proyectos e Inmobiliaria Geps S.A. de C.V. y Director del Registro Público de la ´Propiedad y del Comercio del Distrito Federal hoy Ciudad de México y Gestión Inmobiliaria de Proyectos y Soluciones S.A. de C.V. Ord. Civil 1 Acdo. Núm. Exp. 217/2025.

Factoraje Afirme, Sociedad Anónima de Capital Variable, Sociedad Financiera de Objeto Múltiple Entidad Regulada, Afirma Grupo Financiero Cesionario de Banca Afirme, Sociedad Anónima, Institución de Banca Múltiple, Grupo Financiero vs. Consuelo Flores Toro. Especial Hipotecario Civil 1 Acdo. Núm. Exp. 103/2025.

Flores Franco Eduardo vs. Lira Pérez Víctor Manuel su Sucesión y Lira Camacho Luz María y Lira Camacho Diana y Lira Camacho Blanca Rosa Karezza y Carrasco Chavero Rubén José. Ord. Civil 1 Acdo. Núm. Exp. 201/2025.

Gutiérrez Lima José Eliseo vs. Oliva Hernández Concepción y Ferreyra Cortés Gonzalo y C Director del Registro Público de la Propiedad y del Comercio de la Ciudad de México. Ord. Civil 1 Acdo. Núm. Exp. 1097/2024.

Gutiérrez de la Rosa Denisse Alejandra vs. Gutiérrez de la Rosa Gustavo y Gutiérrez de la Rosa Érika Berenice. Ord. Civil 1 Acdo. en Expedientillo. Núm. Exp. 851/2022 Exp. en la 10° Sala.

HSBC México S.A. Institución de Banca Múltiple, Grupo Financiero HSBC División Fiduciaria en su Carácter de Fiduciario en el Fideicomiso Número F/234036 vs. García García Irma Leticia. Especial Hipotecario Civil 2 Acdos. Núm. Exp. 497/2018.

HSBC México, S.A. Institución de Banca Múltiple Grupo Financiero HSBC, División Fiduciaria en su Calidad de Fiduciaria en el Fideicomiso Irrevocable Número 250295 vs. Miguel Ángel Muñoz Tecua. Especial Hipotecario Civil 1 Acdo. Núm. Exp. 1351/2024.

HSBC México S.A., Institución de Banca Múltiple, Grupo Financiero HSBC División Fiduciaria en su Carácter de Fiduciarioen el Fideicomiso Irrevocable de Garantía Registrado Bajo el Número F/258024 vs. Pérez Orduña José Feliciano y Otro. Especial Hipotecario Civil 1 Acdo. Núm. Exp. 1341/2010.

Instituto de Seguridad Social para las Fuerzas Armadas Mexicanas vs. Muñoz Duarte Guillermina y Cano Dzib Francisco Javier. Especial Hipotecario Civil 1 Acdo. Núm. Exp. 1025/2024.

Lira Bautista María Juana vs. Cruz Maximiano y Ruíz Eusebio. Medios Preparatorios Civil 1 Acdo. Núm. Exp. 1419/2024.

López Villanueva Vianka Olivia vs. Quintana Infante Estela su Sucesión y C. Director del Registro Público de la Propiedad y de Comercio de la Ciudad de México. Ord. Civil 1 Acdo. Núm. Exp. 527/2022.

Marie Kaine Nicole vs. Balcázar Molina Nayeli Carolina y Leo Pharmaceuticals S de R.L. de C.V. y Qualitas Compañía de Seguros S.A. de C.V. Ord. Civil 5 Acdos. Núm. Exp. 731/2024 Tomo II.

Martínez García Itzel Viridiana vs. San Juan San Agustín Luis Enrique y Grupo Benj S.A. de C.V. y Grupo Nacional Provincial Sab. Ord. Civil 2 Acdos. Núm. Exp. 1427/2024.

SOLO CONSULTA
SOLO CONSULTA
SOLO CONSULTA

Nr Finance México, S.A. de C.V. vs. Barbosa Sánchez Víctor. Ejecutivo Mercantil 1 Acdo. en Expedientillo. Núm. Exp. 957/2022.

Núñez Martínez Alfonso y Núñez Martínez Luis y Núñez Martínez Andrés vs. Esther Sociedad Anónima. Ord. Civil 1 Acdo. Núm. Exp. 1267/2024.

Organización Inquilinaria Carpio A.C. vs. José Ignacio Fernández García. Ord. Civil 1 Acdo. en Expedientillo. Núm. Exp. 1249/1997.

Perea Hernández Fernando su Sucesión vs. María del Carmen Perea Hernández. Controversias de Arrendamiento Civil 1 Acdo. en Expedientillo. Núm. Exp. 153/2023 Bis. 1.

Rico Anaya J Loreto, También Conocido como Loreto Rico Anaya vs. C Director del Registro Público de la Propiedad y del Comercio de la Ciudad de México. Ord. Civil 1 Acdo. Núm. Exp. 565/2023.

Sánchez Amézcua Teresa Ignacia y Sánchez Alcántara Luciano su Sucesión y Amézcua Alcibar Teresa su Sucesión vs. Mondragón Alcántara Ofelia y Andrade Mondragón Sara y Prado Andrade Valeria y Prado Andrade Sebastián y Sánchez Mondragón Raquel y Moreno Rangel Eduardo. Ord. Civil 4 Acdos. Núm. Exp. 383/2024.

Sánchez Amézcua Teresa Ignacia y Sánchez Alcántara Luciano su Sucesión y Amézcua Alcibar Teresa su Sucesión vs. Mondragón Alcántara Ofelia y Andrade Mondragón Sara y Prado Andrade Valeria y Prado Andrade Sebastián y Sánchez Mondragón Raquel y Moreno Rangel Eduardo. Ord. Civil Amparo Indirecto Número 603/2025- III. 3 Acdos. en Amparo. Núm. Exp. 383/2024 Amparo Indirecto Número 603/2025- III.

Sánchez Molina Alejandro Anselmo y También Conocido como Alejandro Sánchez Molina. Juris. Voluntaria Civil 1 Acdo. Núm. Exp. 207/2025.

Scotiabank Inverlat S.A. Institución de Banca Múltiple, Grupo Financiero Scotiabank Inverlat vs. Adán Suárez Alderete. Juris. Voluntaria Civil 1 Acdo. en Expedientillo. Núm. Exp. 465/2024 Bis. 1.

Secreto. Ejecutivo Mercantil 1 Acdo. Núm. Exp. 109/2021 Bis. 1 Tomo II.

Secreto. Ejecutivo Mercantil 2 Acdos. Núm. Exp. 1661/2024.

Secreto. Especial Mercantil Mercantil 1 Acdo. Núm. Exp. 177/2022.

Secreto. Ejecutivo Mercantil 1 Acdo. en Incidente. Núm. Exp. 293/2021 Inc. de Provicencias Precautorias.

Secreto. Ejecutivo Mercantil 1 Acdo. Núm. Exp. 337/2024.

Secreto. Ord. Civil 1 Acdo. Núm. Exp. 397/2022.

Silva Fragoso Isaías su Sucesión vs. Mundo Reyes Margarito Concepción y Mundo Mora Luis Felipe y Mundo Mora Juan Daniel y Mundo Mora Dara Keila. Controversias de Arrendamiento Civil 1 Acdo. Núm. Exp. 915/2024.

Sistema Único de Autofinanciamiento S.A. de C.V. vs. Ávila Hernández Lucía. Ejecutivo Mercantil 3 Acdos. Núm. Exp. 1977/2024.

Sistema de Crédito Automotriz S.A. de C.V. vs. Sabás Barrera Fredy y San Juan San Juan Inés. Vía de Apremio Civil 1 Acdo. en Expedientillo. Núm. Exp. 57/2024.

Stm Financial Sociedad Anónima de Capital Variable Sociedad Financiera de Objeto Múltiple Entidad Regulada Grupo Financiero Inbursa antes Fc Financial Sociedad Anónima de Capital Variable Sociedad Financiera de Objeto Múltiple Entidad Regulada Grupo Financiero Inbursa vs. Lozano Yunes César Gabriel. Ejecutivo Mercantil 1 Acdo. Núm. Exp. 1519/2024.

Sánchez Aceves Raúl y Franco Cedeño Beatriz vs. Alejandro Salvador Anchondo Pérez. Ord. Civil 1 Acdo. Núm. Exp. 1881/2024 Tomo II.

Sánchez Penalta Juana Francisca y Martínez Maqueda Ramón vs. Martínez Sánchez Ana María y Navarro Araujo Francisco y Navarro Martínez Abdiel Francisco y Navarro Martínez Joselín Yadira y Navarro Martínez Jennifer y Navarro Martínez Arturo. Ord. Civil 1 Acdo. Núm. Exp. 1779/2024 Tomo II.

Unión de Crédito Promotora para el Desarrollo Económico del Estado de México S.A. de C.V. vs. Cervantes Pérez Eloy y Alavez Espinosa Noemí. Especial Hipotecario Civil Amparo Indirecto Número 1411/2023- 1. 1 Acdo. en Amparo. Núm. Exp. 287/2020 Amparo Indirecto Número 1411/2023- 1.

Uribe Balcázar Lucio su Sucesión y Parra Zavaleta María Teresa su Sucesión vs. Vitela Mendoza Blanca Alicia. Ord. Civil 1 Acdo. Núm. Exp. 203/2025.

Velázquez Barrón Martín vs. Martínez Rodríguez Alfonso. Ejecutivo Mercantil 1 Acdo. Núm. Exp. 1905/2024 Tomo II.

Ye Calpulli Resolución de Carteras Srl de C.V. vs. Instaloris S.A. de C.V. Especial Hipotecario Civil 1 Acdo. Núm. Exp. 175/2003.

AUDIENCIA

Ediciones Larousse S.A. de C.V. vs. Valdez Miranda Luis y Sánchez de Valdez Guadalupe. Ejecutivo Mercantil. 1 Audiencia. Núm. Exp. 521/1996.

Munguía Cervantes Yuriria vs. Islas Quezada Jesús. Ord. Civil. 1 Audiencia. Núm. Exp. 981/2022.

SENTENCIA INTERLOCUTORIA

Jorge Guerrero Barrios Cesionario de Banco Mercantil del Norte, Sociedad Anónima, Institución de Banca Múltiple, Grupo Financiero Banorte vs. Clementina Buelna Navarro. Especial Hipotecario Civil Sent. Interl. 1 Núm. Exp. 1723/2024 Tomo II.

EL SECRETARIO DE ACUERDOS
LIC. CARLOS EMILIO CARMONA

SECRETARÍA "B"
ACUERDOS DEL 25 DE ABRIL DEL 2025

. Miguel Ángel Gómez Delgadillo vs. Arellano Zavala José Luis. Especial Hipotecario Civil 1 Acdo. Núm. Exp. 934/2004 Tomo II.

100 Activos Pasivos Espigar Sociedafanonima, Promotora de Inversión de Capital Variable antes BBVA México, Sociedad Anónima, Institución de Banca Múltiple, Grupo Financiero BBVA México vs. Alberto Emiliano Huerta Sandoval y Felícitas Rojas Flores. Especial Hipotecario Civil 1 Acdo. Núm. Exp. 1724/2024.

Álvarez Colsa su Sucesión Carlos y Álvarez Cordero Javier vs. Ancona Fernández Joaquín Raúl y Rodríguez Garza Minerva. Ejecutivo Mercantil 4 Acdos. en Amparo. Núm. Exp. 114/2025 Amparo Directo.

Álvarez López Amelia vs. Almezi S.A. y Condominio Lucerna 62. Ord. Civil 1 Acdo. Núm. Exp. 868/2024.

Arrendadora y Factor Banorte S.A. de C.V. Sociedad Financiera de Objeto Múltiple Entidad Regulada, Grupo Financiero Banorte vs. Rodríguez Bravo José Ramón. Especial Hipotecario Civil 1 Acdo. Núm. Exp. 12/2020.

Auto Financiamiento Automotriz S.A. de C.V. vs. Cruz Martínez Guadalupe y Sánchez Zárate José David. Ejecutivo Mercantil 1 Acdo. Núm. Exp. 700/2023.

Autobuses México Santa María Astahuacan y Anexas S.A. de C.V. vs. García Zorozua Antonio. Ord. Civil 1 Acdo. Núm. Exp. 1110/2024.

Autofinanciamiento México S.A. de C.V. vs. De la Serna González María del Carmen y Salinas Cabrera Gustavo. Especial Hipotecario Civil 1 Acdo. Núm. Exp. 932/2018 Tomo II.

Banco Actinver Sociedad Anónima Institución de Banca Múltiple Grupo Financiero Actinver como Fiduciario en el Fideicomiso Irrevocable F 1401 vs. Fernando y Velázquez Soto Daniel. Controversias de Arrendamiento Civil 1 Acdo. Núm. Exp. 1382/2024.

Banco Invex Sociedad Anónima Institución de Banca Múltiple Invex Grupo Financiero, en su Carácter de Fiduciario en el Fideicomiso Irrevocable de Centro de Capital Identificado Bajo el Número Ochocientos Sesenta vs. Cañaveral Hernández Arley Vicente. Especial Hipotecario Civil 1 Acdo. Núm. Exp. 278/2019.

Banco Mercantil del Norte S.A. Institución de Banca Múltiple Grupo Financiero Banorte, antes BBVA Bancomer S.A. Institución de Banca Múltiple Grupo Financiero BBVA Bancomer vs. Sánchez Itza Luis. Especial Hipotecario Civil 1 Acdo. Núm. Exp. 876/2015.

Banco Mercantil del Norte S.A. Institución de Banca Múltiple, Grupo Financiero Banorte vs. Arcos Aguilar Eladio y Rosas Elizalde de Arcos María Ezter. Especial Hipotecario Civil 1 Acdo. Núm. Exp. 1294/2019 Tomo II.

Banco Santander México, S.A. Institución de Banca Múltiple, Grupo Financiero Santander México vs. Casillas Aguilar Martha. Ejecutivo Mercantil 1 Acdo. Núm. Exp. 408/2023.

Banco del Bajío S.A. Institución de Banca Múltiple vs. Dinexlab S.A. de C.V. y Munguía Mercado Carlos y Mendoza Corbello Mara. Ejecutivo Mercantil 1 Acdo. Núm. Exp. 1682/2024.

Banco del Bajío S.A. Institución de Banca Múltiple vs. Lugo Cano Yamileth y Ortiz González Francisco Ricardo. Especial Hipotecario Civil 1 Acdo. Núm. Exp. 42/2019.

Barragán Sandoval Luis Antonio y Barragán Sandoval Gerardo vs. Notaria Número 81 de la Ciudad de México y Ordóñez y Chávez María Guadalupe y Colegio de Notarios de la Ciudad de México y Archivo General de Notarias de la Ciudad de México y Grupo Iinmobiliario Ramar S.A. de C.V. y Registro Público de la Propiedad y del Comercio de la Ciudad de México y Sistema de Administración Tributaria y Servicio de Administración y Enajenación de Bienes (Sae), como Fiduciario Sustituto del

SOLO CONSULTA
SOLO CONSULTA
SOLO CONSULTA

Fideicomiso Fondo Desincorporación de Entidades y López Maciel Rafael y López López Sergio Mauricio. Ord. Civil 2 Acdos. Núm. Exp. 1898/2024 Tomo II.

Barrera Guarneros Óscar vs. Romero Cárdenas Ana María y Rayón Molina Miguel Ángel. y Rayón Molina su Sucesión Miguel Nagel. Ejecutivo Mercantil 1 Acdo. Núm. Exp. 1086/2018 Tomo III.

BBVA México S.A. Institución de Banca Múltiple Grupo Financiero BBVA México vs. López Martínez Tecla. Especial Hipotecario Civil 1 Acdo. Núm. Exp. 618/2014 Tomo II.

BBVA México, Sociedad Anónima, Institución de Banca Múltiple, Grupo Financiero BBVA México vs. Flores Zetina René. Especial Hipotecario Civil 1 Acdo. Núm. Exp. 1256/2024.

Castillo Mazariegos Carlos Roberto su Sucesión vs. Castillo Gómez Miguel y Castillo Mazariegos Ana Bertha y Servín Gutiérrez Luis Gerardo y Castillo Mazariegos Miguel Ángel. Medios Preparatorios Civil 1 Acdo. Núm. Exp. 1120/2024.

Ckd Activos 11, Sociedad Anónima Promotora de Inversión de Capital Variable antes BBVA México, Sociedad Anónima, Institución de Banca Múltiple, Grupo Financiero BBVA México vs. Aguilar Vázquez Guadalupe. Especial Hipotecario Civil 1 Acdo. Núm. Exp. 306/2022.

Corrales Uriostegui Araceli vs. Rodríguez Pacheco Rodrigo y Caballero Fuentes Evelin. Ord. Civil 1 Acdo. Núm. Exp. 458/2024.

Dessetec Desarrollo de Sistemas S.A. de C.V. antes Hipotecaria su Casita S.A. de C.V. Sociedad Financiera de Objeto Limitado vs. Sierra Delgado José Luis y Otra. Esp. Hip. 1 Acdo. Núm. Exp. 922/2008.

Dueñas Donnadieu Martha Leticia vs. Robles Monge Rubén. Ord. Civil Radicación. 1 Acdo. Núm. Exp. 148/2025.

Escobar Huerta María Eugenia vs. Hernández Cruz María Luisa. Controversias de Arrendamiento Civil 1 Acdo. Núm. Exp. 18/2019.

Fernández Rodríguez Martha Mónica vs. Said Adame Mario Alfredo y Bethe México S.A. de C.V. y Maskasa S.A. de C.V. y Adame Díaz Martha Alicia de Montserrat. Ejecutivo Mercantil 1 Acdo. Núm. Exp. 1700/2024.

Fiat Factum antes Ci Banco S.A. Institución de Banca Múltiple Fiduciario en el Fideicomiso F/00238 vs. Trejo Curiel Juan José. Especial Hipotecario Civil 1 Acdo. Núm. Exp. 248/2016 Tomo II.

Figueroa Lozano Blanca Margarita vs. Maumo Zepeda Tonya Beljiam y Tenorio Melchor Socorro. Controversias de Arrendamiento Civil 1 Acdo. Núm. Exp. 1020/2023.

First Home Solutions Sociedad Anónima Promotora de Inversión de Capital Variable vs. Serralde Palacios Óscar Gustavo y Cedillo Sánchez Edgar y Núñez Ayala Aurora. Especial Hipotecario Civil 1 Acdo. Núm. Exp. 812/2022.

Flores Ortiz Martha Patricia vs. Martínez León Ricardo y Ramírez Montesinos Sergio Antonio su Sucesión y C Director del Registro Público de la Propiedad y del Comercio de la Ciudad de México. Ord. Civil 1 Acdo. Núm. Exp. 220/2025.

Galicia García Víctor y The American British Cowdray Medical Center Iap vs. Hugo Adolfo. Ord. Civil Amparo Indirecto 377/2025. 1 Acdo. en Amparo. Núm. Exp. 1338/2024 Amparo Indirecto 377/2025.

Guerrero Ramírez María del Carmen vs. Guerrero Ramírez José Juan. Ord. Civil 3 Acdos. Núm. Exp. 1392/2024.

Hotel Habita, S.A. de C.V. vs. Sínodo del Valle, S.A. de C.V. Ord. Mercantil Amparo Indirecto Número 11/2025- I. 1 Acdo. en Amparo. Núm. Exp. 1732/2024 Amparo Indirecto Número 11/2025-I.

HSBC México S.A. Institution de Banca Múltiple Grupo Financiero HSBC División Fiduciaria, Actuando como Fiduciaria en el Fideicomiso Numerto F/262757 vs. Romero Duarte Sochilt. Especial Hipotecario Civil 1 Acdo. Núm. Exp. 626/2014.

Icaza Ortega María del Carmen vs. Vissuto Group S.A. de C.V. y del Toro de Vincourt María el Carmen. Controversias de Arrendamiento Civil 1 Acdo. en Seccion_De_Ejecución. Núm. Exp. 306/2020.

Inmobiliaria Santoyo, S.A. de C.V. vs. Ocampo Garrido Alejandro. Juris. Voluntaria Civil 3 Acdos. Núm. Exp. 958/2024.

Instituto de Seguridad y Servicios Sociales de Los Trabajadores del Estado a Través de su Fondo de la Vivienda Fovissste vs. Rodríguez Navarrete Jorge Alejandro. Especial Hipotecario Civil 1 Acdo. Núm. Exp. 450/2022.

Lara Esparza de Collado Rosa María Patricia vs. Tapia Flores Juan su Sucesión y Feregrino de Tapia Guadalupe. Ord. Civil 1 Acdo. Núm. Exp. 28/2023.

Loza Ibarra Virginia vs. Vázquez Sánchez Roberto Carlos. Ord. Civil 1 Acdo. Núm. Exp. 216/2025.

Lugo Hernández Jehu Damián vs. Grupo Nacional Provincial Sab. Ord. Civil 1 Acdo. Núm. Exp. 916/2023.

Maciel Reyes Juan Ricardo vs. Consorcio Papelero Andrómeda S.A. de C.V. Ejecutivo Mercantil 1 Acdo. en Expedientillo. Núm. Exp. 696/2018.

Méndez Ramírez Filadelfo y Rodríguez Salas Andrea vs. Melgoza Guerrero Mario y Peralizabal de Melgoza Zolila Esperanza. Ord. Civil 1 Acdo. Núm. Exp. 534/2023.

Molina Venegas Araceli vs. Hernández Bautista Eleuteria su Sucesión. Ord. Civil 1 Acdo. Núm. Exp. 202/2025.

Morales Bernal Primitivo Eugenio vs. Sencherman Sthory Isaac y García Briones José Pedro. Controversias de Arrendamiento Civil 1 Acdo. Núm. Exp. 582/2024.

Muro Morales Enrique y Edgar Jorge Loperena González vs. Rosa María Michaud Gaona. Ord. Civil 1 Acdo. Núm. Exp. 44/2025.

Nacional Financiera, Sociedad Nacional de Crédito, Institución de Banca de Desarrollo vs. Alejandro Rodríguez Cortés. Especial Hipotecario Civil 1 Acdo. Núm. Exp. 1352/2024.

Nacional Financiera, Sociedad Nacional de Crédito, Institución de Banca de Desarrollo vs. Pardo Pardo Francisco Javier. Providencias Precautorias Civil 1 Acdo. Núm. Exp. 278/2022.

Noguez Salinas Blanca Estela, hoy Cesionaria de Scrap II, S. de R. L. de C. V, vs. Verónica Martínez Rebollar. Especial Hipotecario Civil 1 Acdo. Núm. Exp. 1718/2024 Tomo II.

Padilla García Sergio vs. Juárez de Hernández Celia y Hernández Rodríguez Darío. Ord. Civil 4 Acdos. Núm. Exp. 520/2023.

Palavicini Porraz Janinne vs. Zacarías Juan de Luna Morga. Controversias de Arrendamiento Civil 1 Acdo. Núm. Exp. 178/2025.

Paredes Alemán Pedro vs. María Elena Rodríguez Ventura y C. Director General del Registro Público de la Propiedad y del Comercio de la Ciudad de México. Ord. Civil 1 Acdo. Núm. Exp. 1460/2024.

Pastrana Moreno Carlos Rodrigo y Sánchez Segura María del Carmen Milena vs. Salomón Kuri Julie y Cruz Ponce Carlos Alberto y Operadora San Ángel In S.A. de C.V. Juris. Voluntaria Civil 1 Acdo. Núm. Exp. 74/2023 Tomo II.

Reséndiz de Anda Pablo vs. Hernández Pérez Víctor su Sucesión. Ord. Civil 1 Acdo. en Amparo. Núm. Exp. 668/2022 Amparo Directo.

Rhone Poulenc Roere S.A. de C.V. vs. Robert Mungia Llanes. Ejec. Merc. 1 Acdo. Núm. Exp. 1994/2024.

Rivadeneyra Núñez Anelena del Sagrario vs. Pablo Antonio López Ortega Magallanes. Especial Hipotecario Civil 1 Acdo. Núm. Exp. 1480/2024.

Rodríguez Zendejas Alfredo Cuauhtémoc vs. Rodríguez Zendejas Eduardo José y Registro Público de la Propiedad y del Comercio de la Ciudad de México. Ord. Civil 1 Acdo. Núm. Exp. 630/2024.

Rubén Robles Monge vs. Notaría Número 87 de Gpe., N. L. Ord. Civil 1 Acdo. en Expedientillo. Núm. Exp. 148/2025.

Safilo de México S.A. de C.V. vs. Villalón González Kevin Antoinne. Ejecutivo Mercantil 1 Acdo. Núm. Exp. 1822/2024.

Santander Vivienda S.A. de C.V. Sociedad Financiera de Objeto Múltiple Entidad Regulada, Grupo Financiero Santander México vs. Sánchez Sánchez Misael. Especial Hipotecario Civil 1 Acdo. Núm. Exp. 18/2020.

Saúl Cardiel Guerrero Cesionario de Comercio e Inversiones Inverimobit, Sociedad Anónima de Capital Variable a su Vez Cesionario de Santander México, Sociedad Anónima, Institución de Banca Múltiple, Grupo Financiero Santander México antes Santander Vivienda Sociedad Anonima de Capital Variable, Sociedad Financiera de Objeto Múltiple, Entidad Regulada, Grupo Financiero Santander, antes Santander Hipotecario, Sociedad Anónima de Capital Variable, Sociedad Financiera de Objeto Múltiple Entidad Regulada vs. Jesús Alejandro Fernández Espinoza. Especial Hipotecario Civil 1 Acdo. Núm. Exp. 1630/2024 Tomo II.

Scotiabank Inverlat S.A. Institución de Banca Múltiple Grupo Financiero Scotiabank Inverlat vs. Industria Mexicana de Muebles el Fénix S.A. de C.V., Mondragón Zúñiga Hilario, Mondragón Sánchez Humberto Francisco Hilario (Quien También Acostumbra Usar el Nombre de Humberto Mondragón Sánchez y Ortega Ibáñez Elsa. Ejecutivo Mercantil 1 Acdo. Núm. Exp. 1094/2015 Tomo III.

Sistema de Crédito Automotriz S.A. de C.V. vs. Díaz Sánchez Antonio. Ejecutivo Mercantil 1 Acdo. Núm. Exp. 112/2025.

SOLO CONSULTA
SOLO CONSULTA
SOLO CONSULTA

Sociedad Hipotecaria Federal S. N. C Inst de Banca de Desarrollo vs. Sandoval Colín Mercedes. Esp. Hip. 1 Acdo. Núm. Exp. 554/2009.
Sotelo Martínez Manuel vs. Sánchez Montero Antonio, Mondragón Mendoza Mercedes y C. Director del Registro Público de la Propiedad y del Comercio de la Ciudad de México. Ord. Civil 1 Acdo. Núm. Exp. 66/2021.
Soto Suárez Bárbara Rosenda y Soto Suárez Patricia Amireth su Sucesión vs. Soto Suárez Juan Marco. Ord. Civil 1 Acdo. Núm. Exp. 262/2023.
Traslados y Maniobras Jcc, S.A. P. I. de C.V. vs. Transportes Peñón Blanco, S.A. P. I. de C.V. y Gerardo Ángel Tamez Tamez. Ejecutivo Mercantil Amparo Indirecto Número 405/2025- VI. 1 Acdo. en Amparo. Núm. Exp. 1354/2024 Amparo 405/2025- VI.
Uch Noh Abraham Bernabé vs. Qualitas Compañía de Seguros S.A. de C.V. y Alquiladora de Vehículos Automotores S.A. de C.V. Ord. Civil 2 Acdos. Núm. Exp. 960/2024.
Vollswagen Leasing, S.A. de C.V. vs. Materiales y Aplicaciones Industriales, S.A. de C.V. y Otro. Ord. Mercantil 1 Acdo. en Expedientillo. Núm. Exp. 158/2025 Bis. 1.

AUDIENCIA

Banco Mercantil del Norte S.A. Institución de Banca Múltiple Grupo Financiero Banorte antes BBVA Bancomer S.A. Institución de Banca Múltiple, Grupo Financiero BBVA Bancomer vs. Cárdenas Pereyra Nayelly Jazmín. Especial Hipotecario Civil. 1 Audiencia. Núm. Exp. 502/2019 Tomo II.

SENTENCIA INTERLOCUTORIA

Constructora y Promotora Sol Aire S.C. vs. Grupo Estrategas Emm S.A. de C.V. y Espejo Menchaca Ignacio. Controversias de Arrendamiento Civil Sent. Interl. 1 Núm. Exp. 654/2024
Ortiz Urbina Víctor Eduardo vs. Ramírez Bernal Felipe Antonio. Especial Hipotecario Civil Sent. Interl. 1 Núm. Exp. 1756/2024 Tomo Ii

LA SECRETARIA DE ACUERDOS
LIC. MARÍA JULIETA MENDOZA PINEDA

DÉCIMO SÉPTIMO DE LO CIVIL

SECRETARÍA "A"
ACUERDOS DEL 25 DE ABRIL DEL 2025

Administradora Fome 1 Sociedad de Responsabilidad Limitada de Capital Variable vs. Martínez Rosales Miriam Macrina. Especial Hipotecario Civil 1 Acdo. Núm. Exp. 379/2013 Tomo II.
Adocretos de Puebla S.A. de C.V. vs. Hdi Seguros S.A. de C.V. Ord. Mercantil 1 Acdo. Núm. Exp. 129/2025.
Ap Justo Sociedad Anónima Promotora de Inversión de Capital Variable Sociedad Financiera de Objeto Múltiple Entidad No Rgulada vs. Tecnomedica S.A. de C.V. y Orta Quintana María Concepción y Olvera Hernández Francisco Javier y Orta Quintana Gabriela. Ejecutivo Mercantil 1 Acdo. Núm. Exp. 1403/2019.
Autofinanciamiento México S.A. de C.V. vs. Martínez Martínez Valentín y Camacho Espinosa Carlos. Ejecutivo Mercantil 1 Acdo. Núm. Exp. 1613/2024.
Banco Finterra Sociedad Anónima Institución de Banca Múltiple vs. Agrícola Don Alejandro S. P. R. de R. L. de C.V. y Gaxiola González Alejandro Yadat. Especial Hipotecario Civil 1 Acdo. Núm. Exp. 953/2015.
Banco Invex S.A. Institución de Banca Múltiple Invex Grupo Financiero Fiduciario como Fiduciario del Fideicomiso Irrevocable de Administración Identificado Con el Número 1301 vs. Raygoza Soroa Yaratzed. Especial Hipotecario Civil 1 Acdo. Núm. Exp. 1035/2018.
Banco Multiva S.A. Institución de Banca Múltiple Grupo Financiero Multiva vs. Cueros Diversos del Bajío S.A. de C.V. y González Mata Germán. Ejecutivo Mercantil 1 Acdo. Núm. Exp. 399/2017.
Banco Santander México S.A. Institución de Banca Múltiple Grupo Financiero Santander vs. Respvital S.A. de Cv, Ejecutivo Mercantil 1 Acdo. Núm. Exp. 1401/2024.
Banco Santander México, Sociedad Anónima, Institución de Banca Múltiple, Grupo Financiero Santander México vs. Álvarez Muciño Josefina. Especial Hipotecario Civil 1 Acdo. Núm. Exp. 335/2009 Tomo II.
BBVA México S.A. Institución de Banca Múltiple Grupo Financiero BBVA México vs. Constructora Urbanizadora Ixtapan S.A. de C.V. y Ciacsa S.A. de C.V. y Promotora Ixtapan S.A. de C.V. y Ixtapan Country Club Inmobiliaria, S.A. de C.V. y San Román Dunne Ricardo Arturo. Providencias Precautorias Mercantil 1 Acdo. Núm. Exp. 1103/2022 Tomo III.
Belmont Padilla Enrique vs. Amézquita Máximo Sandra Angélica y Águila Méndez Araceli. Ejecutivo Mercantil 1 Acdo. Núm. Exp. 1369/2024.
Bonilla Vázquez Aidée vs. Bonilla González García Lauro y Vásquez Rojano Silvia Yolanda. Ord. Civil 1 Acdo. Núm. Exp. 1323/2024.
Caaff Consultoría Forestal S de R.L. de C.V. vs. Novamper Construcción México S.A. de C.V. Ord. Civil 1 Acdo. Núm. Exp. 173/2025.
Carrasco Echanove Jorge Fernando vs. Del Valle de la Vega Mario Alberto. Vía de Apremio Civil 1 Acdo. Núm. Exp. 1117/2024.
Centro Cultural el Plaza S.A. de C.V. vs. Operadora de Centro de Espectáculos S.A. de C.V. Controversias de Arrendamiento Civil 1 Acdo. en Amparo. Núm. Exp. 557/2021 Amparo D. C. 172/2025- IV.
Condominio Las Flores Ubicado en la Calle de Las Flores Número Trescientos Cuarenta y Cuatro Colonia Tlacopac Alcaldía Álvaro Obregón Codigo Postal 01040 en la Ciduad de México vs. Lucía Virginia Zamora Castañeda de Ruíz. Ejecutivo Mercantil 2 Acdos. Núm. Exp. 1485/2024.
Consultora Mexicana S.A. de C.V. vs. López Maruri Isaura Alim. y Arcomu S.A. de C.V. Providencias Precautorias Mercantil 2 Acdos. Núm. Exp. 1599/2024.
Cortés Aco Roberta y Tlachi Cuamani Cruz vs. Grupo Mexicano de Seguros S.A. de C.V. Ord. Civil 1 Acdo. Núm. Exp. 11/2023 Tomo II.
Cortés Medina Mirma y Pacheco Cortés Jezrael vs. Grupo Mexicano de Seguros S.A. de C.V. Ord. Civil 1 Acdo. Núm. Exp. 117/2025.
Daimler Financial Services México Sociedad de Responsabilidad Limitada de Capital Variable vs. Cruz Chama Johan René y Cruz Torres René. Ejecutivo Mercantil 1 Acdo. Núm. Exp. 1191/2022.
Flores López Carlos Moyses vs. Grupo Mexicano de Seguros S.A. de C.V. Ord. Civil 2 Acdos. Núm. Exp. 9/2024 Tomo II.
Grupo Siete Inmobiliaria S.A. de C.V. vs. Registro Público de la Propiedad y del Comercio. Ord. Civil 1 Acdo. Núm. Exp. 1265/2024.
Hernández Saldaña Juan Apolinar vs. Anuncios y Montajes Laguna S.A. de C.V. Ord. Civil 1 Acdo. Núm. Exp. 231/2025.
HSBC México S.A. Institución de Banca Múltiple Grupo Financiero HSBC vs. Rivera Hernández Julieta. Especial Hipotecario Civil 1 Acdo. Núm. Exp. 123/2023.
Inmobiliaria Enda, S.A. de C.V. vs. Plásticos y Metales Myc, S.A. de C.V. Juris. Voluntaria Civil 1 Acdo. Núm. Exp. 209/2025.
Instituto de Seguridad y Servicios Sociales de Los Trabajadores del Estado a Través de su Fondo de la Vivienda. (Fovissste) vs. Mimiaga Ríos Wilians. Especial Hipotecario Civil 1 Acdo. Núm. Exp. 1053/2018.
Instituto de Seguridad y Servicios Sociales de Los Trabajadores del Estado a Través de su Fondo de la Vivienda. Fovissste vs. Obet Bante Antonio. Especial Hipotecario Civil 1 Acdo. Núm. Exp. 1407/2019.
Ion Financiera S.A. Promotora de Inversión de Capital Variable Sociedad Financiera de Objeto Múltiple Entidad Regulada vs. Tesoro Sma S.A. Promotora de Inversión de Capital Variable y Sánchez del Corral Santiago y Quien También Acostumbraba a Usar el Nombre de Santiago Sánchez Corral y Sánchez del Corral Javier y Quien También Acostumbra a Usar el Nombre de Javier Sánchez Corral y Becker Corral Álvaro. Ejecutivo Mercantil 1 Acdo. Núm. Exp. 1307/2024.
Jiménez Castro Ricardo Ángel su Sucesión vs. Urbanismo Casas y Construcción Sociedad Anónima. Ord. Civil 1 Acdo. Núm. Exp. 989/2024.
Lara Pérez Laura Patricia vs. Jaimes Lizardi Ivania Itzel y Ana Lilia Lizardi Meza. Especial Hipotecario Civil 1 Acdo. Núm. Exp. 745/2015.
López José Noé Manuel vs. Operadora de Recursos Reforma S.A. de C.V. Sociedad Financiera Popular y Gestión Fiscal y Contable Sc. Ord. Civil 1 Acdo. Núm. Exp. 229/2025.
Manejo de Capital Humano Prime S.A. de C.V. vs. Innovati Consulting Group S.A. de C.V. y Vera Ortiz Xóchitl. Ejecutivo Mercantil 1 Acdo. Núm. Exp. 1297/2024 Tomo II.
Marroquín Pineda Eduardo y Gallardo Reyes Zaira vs. Capital Fund Xvi Sapi de C.V. Ord. Mercantil 1 Acdo. Núm. Exp. 23/2025.

SOLO CONSULTA
SOLO CONSULTA
SOLO CONSULTA

Monter Alejandro Marcos y Monter Alejandro Magdalena vs. Seguros Inbursa S.A. Grupo Financiero Inbursa. Ord. Civil 2 Acdos. Núm. Exp. 1813/2024.

Padilla Aguiñaga Martha vs. Rodríguez Carrillo Salvador. Ord. Civil 1 Acdo. Núm. Exp. 187/2025.

Pineda Bustamante Leticia vs. Morales Olvera Enrique. Actos Prejudiciales Civil 1 Acdo. Núm. Exp. 773/2024.

Recuperación de Comercio Interior Sociedad de Responsabilidad Limitada de Capital Variable en su Carácter de Cedente, Venancio Jiménez Islas como Cesionario vs. Lázaro Gómez García y Otro. Especial Hipotecario Civil 1 Acdo. Núm. Exp. 391/1990 Tomo III.

Rodríguez Ibáñez Jorge y Barrera Villa Cinthya Beatriz vs. Seguros Afirme S.A. de C.V. Afirme Grupo Financiero. Ord. Civil 3 Acdos. Núm. Exp. 1061/2024.

Rugama Velázquez María Eugenia vs. Rosiles Téllez de Ocaña, Quien También Se Hace Llamar Magdalena Rosiles Téllez O. Magdalena Rosiles de Ocaña Magdalena y Ocaña Gomiz Luis. Ord. Civil Auto. 1 Acdo. Núm. Exp. 311/2022.

Scotiabank Inverlat S.A. Institución de Banca Múltiple, Grupo Financiero Scotiabank Inverlat vs. Reyes Castillo José. Especial Hipotecario Civil 1 Acdo. Núm. Exp. 1029/2024.

Sistema Único de Autofinanciamiento S.A. de C.V. vs. Luis Manuel Huerta Candia. Ejecutivo Mercantil 1 Acdo. Núm. Exp. 1547/2024.

Socafi S.A. de C.V. vs. Flores González José Manuel y Mora Morales José Saúl. Ejecutivo Mercantil 1 Acdo. Núm. Exp. 685/2023.

Sofimex, Institución de Garantías, S.A. vs. Constructora Agsa, S.A. de C.V. y Salgado Valdivia Alejandro. Especial de Fianzas Mercantil 1 Acdo. Núm. Exp. 43/2025.

Torres Aragón Francisco Javier vs. Cristino Gregorio Bacilides. Ord. Civil 2 Acdos. Núm. Exp. 1625/2024.

Vargas Caamaño Javier vs. González Vera; Persona que Acostumbra Utilizar También el Nombre de Casada Inés González Vera de Villaseñor. Inés y C. Director del Registro Público de la Propiedad y de Comercio de la Ciudad de México. Ord. Civil 1 Acdo. Núm. Exp. 211/2022.

Villana Pérez Adolfo vs. Villana Fuentes Francisco y C Director del Registro Público de la Propiedad y de Comercio de la Ciudad de México. Ord. Civil 1 Acdo. Núm. Exp. 233/2025.

Vivas Ortega Elvira. Ord. Mercantil 1 Acdo. Núm. Exp. 237/2025.

NO PUBLICADOS

Secreto. Especial de Fianzas Mercantil 1 Acdo. Núm. Exp. 179/2025.

Sistemas y Aplicaciones Corptech S.A. de C.V. vs. Thyssenkrupp Components Technology de México S.A. de C.V. Ord. Mercantil 1 Acdo. Núm. Exp. 203/2025.

AUDIENCIA

López Petra Inés vs. De la Rosa Vigil Aureliano. Ejecutivo Mercantil. 1 Audiencia. Núm. Exp. 1435/2024.

Socafi S.A. de C.V. vs. Flores González José Manuel y Mora Morales José Saúl. Ejecutivo Mercantil. 1 Audiencia. Núm. Exp. 685/2023.

SENTENCIA INTERLOCUTORIA

Crédito Afianzador S.A. Compañía Mexicana de Garantías vs. Club de Futbol Monterrey A.C. y Otro. Ord. Mercantil Sent. Interl. 1 Sent. Inter. en Incidente. Núm. Exp. 637/2013 Inc. de Primas Anuales Vencidas y No Pagadas

EL SECRETARIO DE ACUERDOS
LIC. ROBERTO LÓPEZ MARTÍNEZ

SECRETARÍA "B"
ACUERDOS DEL 25 DE ABRIL DEL 2025

Abc Capital S.A. I. B. M vs. Puropiso S.A. de C.V. y Arteaga Marcelo Margarita. Ejecutivo Mercantil 1 Acdo. Núm. Exp. 502/2020.

Aguilar Ponce Edna Sonia vs. Pérez García Xóchitl Concepción y Ávila Posada Carla Paola. Controversias de Arrendamiento Civil 4 Acdos. Núm. Exp. 858/2024.

Ahudo Valdez Eugenio su Sucesión vs. Vázquez Cardona Mercedes y Ortega Sánchez Jorge. Ord. Civil 1 Acdo. Núm. Exp. 184/2021 Tomo II.

Angelina Ibarra García vs. Héctor Ayala Muñoz Adriana Hernández S. Ejecutivo Mercantil 1 Acdo. Núm. Exp. 1502/2024.

Arguelles Navarro Angélica María vs. Chávez Aguirre Marlen y Vilchis Chaparro María de la Luz. Vía de Apremio Civil 1 Acdo. Núm. Exp. 910/2023.

Arrendadora y Factor Banorte, Sociedad Anónima de Capital Variable, Sociedad Financiera de Objeto Múltiple, Entidad Regulada, Grupo Financiero Banorte vs. Nicolás García Colín Olvera y Otro. Esp. Hip. 1 Acdo. Núm. Exp. 632/1998.

Autofinanciamiento México, S.A. de C.V. vs. Zárate Rendón Gerardo Miguel, Córdova Garuno Angelina y Zárate Córdoba Patricia. Ejecutivo Cuantía Menor Mercantil 1 Acdo. Núm. Exp. 1236/2024.

Autofinanciamiento México, S.A. de C.V. vs. Roberto López López y Paniagua Zúñiga Antonio. Ejecutivo Mercantil 1 Acdo. Núm. Exp. 1224/2024.

Banco Invex S.A. Institución de Banca Múltiple Invex Grupo Financiero Fiduciario en su Carácter de Fiduciario del Fideicomiso Irrevocable de Administración 1301 vs. Chikani Rodríguez Michel Martín. Especial Hipotecario Civil 1 Acdo. Núm. Exp. 584/2023.

Banco Mercantil del Norte, S.A. Institución de Banca Múltiple Grupo Financiero Banorte vs. Excel Logistic de México, S.A. de C.V. y Domínguez Solares Ana Elvia. Providencias Precautorias Mercantil 1 Acdo. en Expedientillo. Núm. Exp. 366/2024.

Banco Nacional de México Sociedad Anónima Integrante del Grupo Financiero Banamex vs. Soto Estrada Eduardo. Especial Hipotecario Civil 1 Acdo. en Expedientillo. Núm. Exp. 502/2021.

Banco Santander México S.A. Institución de Banca Múltiple Grupo Financiero Santander vs. Rivera Fernández Rosa María. Ejecutivo Mercantil 1 Acdo. Núm. Exp. 1400/2024 Tomo II.

Banco del Bajío S.A. Institución de Banca Múltiple vs. Inmobiliaria Xiutepec S.A. de C.V. y Otros. Ejecutivo Mercantil Auto. 1 Acdo. Núm. Exp. 1162/2012 Tomo II.

Banco del Bajío Sociedad Anónima Institución de Banca Múltiple vs. Gómez Tagle Cañas Lilián. Ejecutivo Mercantil 1 Acdo. Núm. Exp. 402/2024.

Boca de la Salina S.A. de C.V. vs. Sánchez Diez de Bonilla Raúl y la Ventana Wind Resort S.A. de C.V. y Banco Actinver S.A. Institución de Banca Múltiple Grupo Financiero Actinver y Guzmán Corcuera Jaime y Morales Guzmán Andrés. Ord. Mercantil 2 Acdos. Núm. Exp. 186/2025.

Botello Domínguez Humberto Oswaldo vs. Pizarro Suárez Villegas Francisco Javier. Ejecutivo Mercantil 1 Acdo. en Expedientillo. Núm. Exp. 1016/2017.

Carranza Pérez Miriam Gabriela su Sucesión, Jesús Carranza Tenorio, Gregoria Pérez Martínez y Dianan Karen Carranza Pérez vs. Centro de Control Total de Calidades, S.A. de C.V. Ord. Civil 2 Acdos. Núm. Exp. 1326/2019 Tomo II.

Centro de Servicio Tardin S.A. de C.V. vs. Heren. Automotriz S.A. de C.V. y su Causahabiente Legado Automotriz S.A. de C.V. Controversias de Arrendamiento Civil 1 Acdo. Núm. Exp. 234/2025.

Ci Banco, Sociedad Anónima Institución de Banca Múltiple Actuando en su Carácter de Fiduciario en el Fideicomiso F/00247. y Sad vs. Romero Domínguez Saúl y Otro. Especial Hipotecario Civil 1 Acdo. Núm. Exp. 726/2011 Tomo II.

Cibanco Sociedad Anónima Institución de Banca Múltiple en su Carácter de Fiduciario del Fideicomiso Irrevocable Identificado Con el Número F/00247 vs. Nicolás Cortés José Marcos. Especial Hipotecario Civil 2 Acdos. Núm. Exp. 414/2009 Tomo III.

Cruz Gallardo Juan Antonio vs. Bernechea Macedo José Ramón y Morales Sánchez Lidia Irene y Mereles Romero Ruth Magdalena y C Director del Registro Público de la Propiedad y del Comercio de la Ciudad de México. Ord. Civil 1 Acdo. Núm. Exp. 1710/2024.

Daimler Financial Services México S. de R. L. de C.V. vs. Miranda Hernández Michelle Teresa. Ejecutivo Mercantil 1 Acdo. Núm. Exp. 222/2022 Tomo II.

Desarrollos Sustentables Santafe S.A. de C.V. vs. Capital Fund Sapi de C.V. Ord. Mercantil 1 Acdo. Núm. Exp. 172/2025.

Estrada Jaimes Ma Isaías vs. Rodrigurez Camacho Thomas y y-o. Tomás Rodríguez Camacho. Ord. Civil 1 Acdo. Núm. Exp. 1062/2024.

Factoraje Afirme S.A. de C.V. Sociedad Financiera de Objeto Múltiple Entidad Regulada Afirme Grupo Financiero vs. Codinamex Oil y Gas México S.A. de C.V., Hernández Jardinez Héctor, Hernández Jardinez Antonio y Moreno Rojas Claudia. Especial Hipotecario Civil 2 Acdos. en Expedientillo. Núm. Exp. 1362/2018 Bis. 1.

Flores Juárez María Delfina vs. Nataren Castellanos Luis su Sucesión y Nataren Fraustro Luis César y Nataren Fraustro René Armando. Ord. Civil 1 Acdo. Núm. Exp. 140/2025.

Flores Salgado Daniel Rodolfo. Ord. Civil 1 Acdo. en Expedientillo. Núm. Exp. 5084/2025 Expdllo. Amparo 1248/2024- VI.

SOLO CONSULTA
SOLO CONSULTA
SOLO CONSULTA

Fundación Bringas Haghenbeck Iap vs. Vázquez Ramírez Rogelio y Vázquez Gómez Lucero Carolina. Controversias de Arrendamiento Civil 1 Acdo. Núm. Exp. 814/2023.
García Gómez Paola Yasmín vs. Grupo Mexicano de Seguros S.A. de C.V. Ord. Civil 1 Acdo. Núm. Exp. 2/2025.
García Villagrán Luis su Sucesión vs. Vázquez Molina Eligio. Ord. Civil 1 Acdo. Núm. Exp. 866/2024.
García Weil Ian Phillips Fernando y Mariño Weil Catheryn Madelaine vs. Weil Jiménez Dorit Ángela. Juris. Voluntaria Civil 1 Acdo. Núm. Exp. 236/2025.
González Hernández Guillermo vs. Cruz López su Sucesión Alejandro y Morales Ramírez su Sucesión Ignacia. Ord. Civil 1 Acdo. en Expedientillo. Núm. Exp. 370/2022.
Gutiérrez Ponce Claudia Perla la Cesionaria vs. Escobedo Robles Adela. Especial Hipotecario Civil 1 Acdo. Núm. Exp. 312/2006 Tomo II.
Hernández Mota Jorge Adalberto. Juris. Voluntaria Civil 1 Acdo. Núm. Exp. 214/2025.
Industrial de Aceros y Construcciones S.A. de C.V. vs. Construcciones Aldesem S.A. de C.V. Ord. Mercantil 1 Acdo. en Incidente. Núm. Exp. 330/2017 Inc. de Cuantif. de Intereses en Ejecc. de Sentencia.
Instituto de Seguridad y Servicios Sociales de Los Trabajadores del Estado a Través de su Fondo de la Vivienda. Fovissste vs. Mosqueda García Patricia Iliana. Especial Hipotecario Civil 1 Acdo. en Expedientillo. Núm. Exp. 1378/2019.
Inversiones Firpo Sociedad Anónima de Capital Variable vs. Gálvez García José de Jesús. Especial Hipotecario Civil 1 Acdo. Núm. Exp. 1310/2018 Tomo III.
Llamas Becerra Arturo vs. Producciones Mexicanas Discograficas S.A. de C.V. Ord. Mercantil 1 Acdo. Núm. Exp. 20/2017.
López Lena Rhí Yul Raúl vs. Ingeniería en Herramientas y Equipos Industriales S.A. de C.V. Vía de Apremio Civil 1 Acdo. Núm. Exp. 304/2024.
López Ramírez María Enedina vs. Méndez Ponce Rosa y Martínez Méndez Gabriel y C Dirctor del Registro Público de la Propiedad y del Comercio de la Ciudad de México. Ord. Civil 1 Acdo. Núm. Exp. 198/2025.
Lotería Nacional para la Asistencia Pública vs. De León Alanís Javier Evelio, Fernández Córdova de León Odila y García Estrada Adriana. Especial Hipotecario Civil 1 Acdo. en Expedientillo. Núm. Exp. 230/2020.
Ocampo Navarro Javier vs. Manríquez Batiz Patricia. Controversias de Arrendamiento Civil 1 Acdo. Núm. Exp. 84/2016 Expedientillo.
Padilla Acosta Luis Gibran vs. Santana Flores María del Refugio Olivia. Especial Hipotecario Civil 1 Acdo. Núm. Exp. 118/2015 Tomo II.
Procsa Construcciones S.A. de C.V. y la Casa Espacio Inmobiliario S.A. de C.V. vs. Martínez García Rodrigo. Ord. Civil 1 Acdo. Núm. Exp. 60/2025.
Robles Olvera Guillermo Raúl vs. De la Cruz Carrillo Alfonso su Sucesión. Ejecutivo Mercantil 1 Acdo. Núm. Exp. 646/2015.
Scotiabank Inverlat S.A. vs. Díaz Barriga Pérez Mercedes Victoria. Juris. Voluntaria Familiar 1 Acdo. en Expedientillo. Núm. Exp. 5080/2025.
Scotiabank Inverlat Sociedad Anónima Institución de Banca Múltiple Grupo Financiero Scotiabank Inverlat vs. Rayón Reyes Ricardo Antonio. Especial Hipotecario Civil 1 Acdo. Núm. Exp. 636/2024.
Scotiabank Inverlat Sociedad Anónima Institución de Banca Múltiple Grupo Financiero Scotiabank Inverlat vs. Cubas y Maza Béjarano Ma de la Soledad Lorena. Especial Hipotecario Civil 1 Acdo. Núm. Exp. 642/2024.
Secreto. Ejecutivo Mercantil 2 Acdos. Núm. Exp. 1522/2024.
Smith & Nephew S.A. de C.V. vs. Brilos de México S.A. de C.V. y González Gargollo Carlos. Ejecutivo Mercantil 1 Acdo. Núm. Exp. 798/2021.
Sociedad Hipotecaria Federal Sociedad Nacional de Crédito Institución de Banca de Desarrollo en su Carácter de Fiduciario Sustituto del Fondo de Operación y Financiamiento Bancario a la Vivienda vs. González Montiel Silvia. Especial Hipotecario Civil 1 Acdo. Núm. Exp. 1124/2014.
Velázquez Soberaniz Adán vs. Instituto para la Protección Al Ahorro Bancario. Especial Hipotecario Civil 1 Acdo. Núm. Exp. 1164/2024.
Vivas Ortega Elvira. Ord. Mercantil 1 Acdo. Núm. Exp. 238/2025.
Zea Cervantes Irma vs. Herrera Blanca de Pérez Josefina y Pérez Sánchez Saúl y Director General del Registro Público de la Propiedad y del Comercio de la Ciudad de México. Ord. Civil 2 Acdos. Núm. Exp. 1692/2024.
Zolondz Zuminz Sara su Sucesión vs. Georges Abboud Hanna. Controversias de Arrendamiento Civil 1 Acdo. Núm. Exp. 1600/2024.

AUDIENCIA

Oropeza Ruíz Virgilio Arturo vs. Sandoval Gómez José Antonio, y Burgos Contreras Javier y Torres Fuentes José Luis. Ord. Civil. 1 Audiencia. Núm. Exp. 182/2018 Tomo II.
Sosa Domínguez José Lorenzo Antonio su Sucesión vs. Jane Abdul Massih Ohanian y Michel Abdul Massih. Controversias de Arrendamiento Civil. 1 Aud. en Incidente. Núm. Exp. 22/2019 Inc. de Cuantif. de Deuda Líquida por Pago de Rentas y Pena Convencional 2.

LA SECRETARIA DE ACUERDOS
LIC. MÓNICA MIREYA FALCÓN NÚÑEZ

DÉCIMO OCTAVO DE LO CIVIL

SECRETARÍA "A"
ACUERDOS DEL 25 DE ABRIL DEL 2025

&&&&&&&&&&&&&&&&&&&&&&&&&&&&&&&&&&& vs. &&&&&&&&&&&&&&&&&&&&&&&&&&&&&&&&&&&&. Ord. Civil 2 Acdos. en Amparo. Núm. Exp. 5085/2025 Amparo Indirecto 85/2025 Promov. por Club Deportivo Guadalajara, S.A. de C.V.
Alatorre Espinosa Claudia Alicia vs. García de León Vargas Juan Manuel y Romero Tehuintla Francisco. Ord. Civil 1 Acdo. Núm. Exp. 1557/2024.
Alba Aizpuro Osvaldo Rafael vs. Grupo Mexicano de Seguros S.A. de C.V. Ord. Civil 3 Acdos. Núm. Exp. 337/2023.
Amézcua Vilchis María del Pilar vs. Inmobiliaria Recipres S.A. O. Inmobiliaria Recipres S.A. de C.V. Ord. Civil Expedientillo. 1 Acdo. Núm. Exp. 1017/2022.
Banco del Bajío Sociedad Anónima Institución de Banca Múltiple vs. Textiles Vestibella Sociedad Anónima de Capital Variable y Alam Karam Mariam y Sesin Tactac Jorge y Sesin Raya Antonio. Ejecutivo Mercantil 1 Acdo. Núm. Exp. 565/2022.
BBVA Bancomer, S.A. Institución de Banca Múltiple Grupo Financiero BBVA Bancomer vs. González Ramírez Aritzbell. Especial Hipotecario Civil Acuerdo. 1 Acdo. Núm. Exp. 1109/2016.
Blanco Montiel Isabel y Betanzos Blanco Gael y Betanzos Blanco Lidia vs. Banco Nacional de Obras y Servicios Públicos S.N.C. Institución de Banca de Desarrollo en su Carácter de Institución Fiduciaria del Fondo Nacional de Infraestructura y Grupo Nacional Provincial S.A. B. y Qualitas Compania de Seguros S.A. de C.V. Ord. Civil 1 Acdo. Núm. Exp. 1081/2022.
Bridge International Accelerator S.A. Promotora de Inversión de Capital Variable Sociedad Financiera de Objeto Múltiple Entidad No Regulada vs. Pérez Hernández Jairo Jeshua. Especial Hipotecario Civil Acuerdo. 1 Acdo. Núm. Exp. 657/2024.
Calderón Rodríguez Alejandro vs. Hernández Aguilera Norma Beatriz. Ord. Civil 1 Acdo. Núm. Exp. 979/2018.
Campos Hernández María Esther vs. Zemva Tanasijevic Slobodan y Ramírez Lugo de Zemva Martha Cecilia También Conocida como Martha Cecilia Ramírez Lugo. Especial Hipotecario Civil Acuerdo. 1 Acdo. Núm. Exp. 115/2014.
Carmona Flores Arturo vs. Solorio Urbina María de Los Ángeles. Ord. Civil 1 Acdo. Núm. Exp. 1253/2022.
Centro Modular de Poliestireno S.A. de C.V. vs. Devyco S.A. de C.V. y Otro. Ejecutivo Mercantil 1 Acdo. en Amparo. Núm. Exp. 1309/2023 Amparo Indirecto 257/2024 Promov. por Karla Chávez Silva.
Cibanco, Sociedad Anónima Institución de Banca Múltiple vs. Cabañas González Crespo de Valles Gloria Elizabeth. Especial Hipotecario Civil Acuerdo. 1 Acdo. Núm. Exp. 273/2020.
Espinosa Terreros Francisco Javier vs. Herrera González Hilario y Ortíz Fuentes Esperanza. Ord. Civil 1 Acdo. Núm. Exp. 393/2017.
Fc Financial Sociedad Anónima de Capital Variable, Sociedad Anónima de Capital Variable, Sociedad Financiera de Objeto Mulitple Entidad Regulada Grupo Financiero Inbursa vs. Flores García María Guadalupe. Ejecutivo Mercantil Acuerdo. 1 Acdo. Núm. Exp. 1309/2024.
Flores García Yadira vs. Sarkis Lara Humberto y Lara Alatorre Martha Irene y Credix Gs S.A. de C.V. Sofom Enr y Calzada Martínez Verónica y Director del Registro Público de la Propiedad y del Comercio del Estado de Michoacán y Director del Registro

SOLO CONSULTA

Público de la Propiedad y del Comercio del Estado de Yucatan. Ord. Mercantil 2 Acdos. en Amparo. Núm. Exp. 17/2025 Amparo Indirecto 337/2025- II Promov. por Yadira Flores García.

Fondo Inmobiliario, S.A. de C.V. vs. Martín Echalar Echaide. Controversias de Arrendamiento Civil 1 Acdo. Núm. Exp. 365/2021.

García Jiménez Samuel vs. Danny Burg Chayo. Ejecutivo Mercantil Acuerdo. 1 Acdo. Núm. Exp. 1345/2024.

Grupo Constructor Rouz S.A. de C.V. vs. María Cristina Cabrera Palma. Ejecutivo Mercantil Acuerdo. 1 Acdo. Núm. Exp. 1335/2024.

Hernández Martínez Jorge Jacob vs. Pacheco y Campos Natalia y Lory Pacheco Salvador. Ejecutivo Mercantil 2 Acdos. Núm. Exp. 1437/2024.

Hernández Rincón Víctor vs. Ramírez Martínez Santiago. Controversias de Arrendamiento Civil Acuerdo. 1 Acdo. Núm. Exp. 1665/2024.

Hinojosa Almontes José Luis vs. Mapfre O. Mapfre Tepeyac, S.A. de C.V. Ord. Mercantil 3 Acdos. Núm. Exp. 639/2019 Segundo Tomo.

Hipotecaria Naciona S.A. de C.V. vs. Eloy Solano Rosado y Otro. Especial Hipotecario Civil 1 Acdo. Núm. Exp. 27/2021.

Hipotecaria su Casita, Sociedad Anónima de Capital Variable, Sociedad Financiera de Objeto Múltiple, Entidad No Regulada vs. Córdova Hernández Fabiola. Esp. Hip. Acuerdo. 1 Acdo. Núm. Exp. 1615/2008.

Infraesrtuctura Inmobiliaria y Construcciones Rakroj S.A. de C.V. vs. Sharem Achar Vicky. Ord. Civil Acuerdo. 1 Acdo. Núm. Exp. 1783/2024.

León Martínez Rigoberto Gerardo y Rigoberto León Martínez vs. León Martínez José Juan y Velázquez de Jesús Marcelina y León Velázquez Erick Isack. Ord. Civil 1 Acdo. Núm. Exp. 891/2024.

Maya López María Rebeca vs. José Durán Francisco Regino. Ord. Civil Acuerdo. 1 Acdo. Núm. Exp. 1119/2024.

Mendoza Pérez Ignacio vs. Zagala Téllez Alicia y C Director del Registro Público de la Propiedad y Comercio de la Ciudad de México. Ord. Civil 1 Acdo. Núm. Exp. 1587/2024.

Nieto Rojas María Isidra Dora vs. Ramírez Solís Luis Francisco. Controversias de Arrendamiento Civil 1 Acdo. Núm. Exp. 1125/2024.

Rally Innovación México, S.A. de C.V. antes Csk 12 Mexco I, S de R. L. de C.V. antes Hipotecaria Nacional Sociedad Anónima de Capital Variable, Sociedad Financiera de Objeto Limitado, Grupo Financiero BBVA Bancomer vs. Calderón González Rafael y Otro. Esp. Hip. 1 Acdo. Núm. Exp. 363/2009.

Recuperadora de Deuda Hipotecaria de R. L de C.V.
antes Instituto del Fondo Nacional de la Vivienda para los Trabajadores vs. Crisóstomo Burman Felipe y Otro. Ord. Civ. Acuerdo. 1 Acdo. Núm. Exp. 589/2005.

Robles Cerón Arturo vs. Ernesto Rico Alvarado. Ord. Civil 1 Acdo. Núm. Exp. 469/2020.

Rodríguez Galván Alfonso su Sucesión y Cazares Narváez María vs. Vázquez Bello Francisca Elvia y Notario Público Número 175 de la Ciudad de México. Ord. Civil 5 Acdos. Núm. Exp. 1479/2024.

Rojas Medina Rosalío su Sucesión vs. Ocampo Castañares Adolfo Agustín. Ord. Civil 1 Acdo. Núm. Exp. 145/2025.

Rubín González María del Carmen vs. Martínez Barajas José. Ord. Civil Acuerdo. 1 Acdo. Núm. Exp. 1727/2024.

Salmoran Cruz Dante Gabriel antes Banco Obrero, S.A. vs. González Escobar de Álvarez Leticia y Otro. Ejec. Merc. 1 Acdo. Núm. Exp. 831/1998.

Sámano Rodríguez Víctor Hugo vs. Malca Villanueva Víctor Manuel. Ejecutivo Mercantil 1 Acdo. Núm. Exp. 679/2016.

Sarabia León Pedro Javier vs. Sánchez Henkel Gómez Gerardo. Ord. Civil 1 Acdo. Núm. Exp. 233/2025.

Scotiabank Inverlat S.A. Institución Debanca Múltiple Grupo Financiero Scotiabank Inverlat vs. Gómez Sánchez Ma. Carmen. Especial Hipotecario Civil 1 Acdo. en Amparo. Núm. Exp. 1659/2009 Amparo Indirecto 1126/2022- III Promov. por Manuel Basauri Gómez.

Scotiabank Inverlat S.A. Institución de Banca Múltiple Grupo Financiero Scotibank Inverlat vs. Puertas Finas de Madera Montealban Sociedad Anónima de Capital Variable, Tableros y Chapas de Guerrero Sociedad Anónima de Capital Variable, Industrial Maderera Autopista Cuautitlán Sociedad Anónima de Capital Variable, Madereria Modelo de México Sociedad Anónima de Capital Variable, Madereria del Bajío Sociedad Anónima de Capital Variable, Holding Montealban Sociedad Anónima de Capital Variable, Eloy Borgio Abascal, José Ignacio Borgio Abascal y Alejandro Borgio Abascal. Ejecutivo Mercantil Acuerdo. 1 Acdo. Núm. Exp. 91/2021.

Socafi S.A. de C.V. vs. Aguilar Escobedo Juan Alejandro y Aguilar Escobedo Elvira Gandy. Ejecutivo Mercantil 1 Acdo. Núm. Exp. 1701/2024.

Socafi S.A. de C.V. vs. Ramírez González Lorena y Hernández Serrano Gabino. Ejecutivo Mercantil 1 Acdo. Núm. Exp. 1891/2024.

Sofimex Institución de Garantías y antes Afianzadora Sofimex S.A. vs. Javac Contrucciones S.A. de C.V. y Caballero Verges Concepción y Jardón Palos Juana Enriqueta y Cordero Debbie Patricia y Flores Caballero José Antonio y Reyna Quintero Raúl y Salas Domínguez Rosa María. Especial de Fianzas Mercantil 1 Acdo. Núm. Exp. 317/2022.

Suburbia S de R.L. de C.V. vs. Cibanco, S.A., Institución de Banca Múltiple y Artha Desarrolladora, S.A. de C.V. Juris. Voluntaria Civil 1 Acdo. Núm. Exp. 208/2025.

Tanaka Chihara Yoshhito vs. Scotiabank Inverlat S.A. Institución de Banca Múltiple Grupo Financiero Scotiabank Inverlat. Ord. Civil 1 Acdo. Núm. Exp. 119/2025.

Tapia Rivera Esther vs. Laboratorios Biomedicos S.A. de C.V. Ord. Mercantil 2 Acdos. Núm. Exp. 955/2024.

Valdez Martínez Leticia vs. Inmobiliaria Rinconada Coapa S.A. Ord. Civil 4 Acdos. Núm. Exp. 69/2025.

Vázquez García Francisco su Sucesión y Quien en Vida También Se Ostentaba Con el Nombre de Francisco Vázquez vs. Estrada Vargas Ana su Sucesión y Quien También Se Hacia Llamar Ana Estrada Vda. de Vázquez y C Director del Archivo General de Notarias y del Colegio de Notarios de la Ciudad de México y C Director del Registro Público de la Propiedad y de Comercio de la Ciudad de México y Secretaria de Administración y Finanzas y Zimbron Alfonso su Sucesión. Ord. Civil Acuerdo. 1 Acdo. Núm. Exp. 53/2024.

El Huerto Organico S.A. de C.V. vs. Dávila Pérez Emmanuel Geovani. Ord. Civil 1 Acdo. Núm. Exp. 1249/2019.

NO PUBLICADOS

Alba Aizpuro Osvaldo Rafael vs. Grupo Mexicano de Seguros S.A. de C.V. Ord. Civil 4 Acdos. Núm. Exp. 337/2023.

Autofinanciamiento México S.A. de C.V. vs. Gante Martínez Ericka Monserrat y Otros. Ejecutivo Mercantil 2 Acdos. Núm. Exp. 1301/2024.

Becerra Aguilera Norma vs. Molina Camacho Marco Antonio. Ord. Civil 1 Acdo. Núm. Exp. 973/2023.

Blanco Montiel Isabel y Betanzos Blanco Gael y Betanzos Blanco Lidia vs. Banco Nacional de Obras y Servicios Públicos S.N.C. Institución de Banca de Desarrollo en su Carácter de Institución Fiduciaria del Fondo Nacional de Infraestructura y Grupo Nacional Provincial S.A. B. y Qualitas Compania de Seguros S.A. de C.V. Ord. Civil 1 Acdo. Núm. Exp. 1081/2022.

Carmona Flores Arturo vs. Solorio Urbina María de Los Ángeles. Ord. Civil 1 Acdo. Núm. Exp. 1253/2022.

Daimler Financial Services S.A. de C.V. S. O. F. O. M., E. N. R vs. Rodríguez López Joel y Hernández Chacón Irene Rocío. Especial Mercantil Mercantil 1 Acdo. Núm. Exp. 479/2019.

Inmobiliaria Karuka S.A. de C.V. vs. Salinas Pérez Yadira. Ord. Civil 1 Acdo. Núm. Exp. 771/2024.

López Ramírez Ángel vs. Blancas Sil Luis y Blancas Sil Fernando y Silva Hernndez Silvia Julia y C Director del Registro Público de la Propiedad y del Comercio de la Ciudad de México. Ord. Civil 1 Acdo. Núm. Exp. 1801/2024.

Mayorga Jácome María Eugenia vs. Amador Fuentes José Luis. Controversias de Arrendamiento Civil 1 Acdo. Núm. Exp. 1233/2024.

Nr Finance México, S.A. de C.V. Sociedad Financiera de Objeto Múltiple, Entidad Regulada vs. Gutiérrez Álvarez Julia Argelia. Ejecutivo Mercantil 1 Acdo. Núm. Exp. 591/2023.

Robles Cerón Arturo vs. Ernesto Rico Alvarado. Ord. Civil 1 Acdo. Núm. Exp. 469/2020.

Salmoran Cruz Dante Gabriel antes Banco Obrero, S.A. vs. González Escobar de Álvarez Leticia y Otro. Ejec. Merc. 1 Acdo. Núm. Exp. 831/1998.

Sofimex Institución de Garantías y antes Afianzadora Sofimex S.A. vs. Javac Contrucciones S.A. de C.V. y Caballero Verges Concepción y Jardón Palos Juana Enriqueta y Cordero Debbie Patricia y Flores

SOLO CONSULTA
SOLO CONSULTA
SOLO CONSULTA

Caballero José Antonio y Reyna Quintero Raúl y Salas Domínguez Rosa María. Especial de Fianzas Mercantil 1 Acdo. Núm. Exp. 317/2022.

SENTENCIAS DEFINITIVAS DEL 25 DE ABRIL DEL 2025

Galerías Pabellón S.A. de C.V. vs. Servicios Balqro S.A. de C.V. y Saldívar González de León Joaquina Paz. Controversias de Arrendamiento Civil Sent. Def. 1 Núm. Exp. 949/2023

LA SECRETARIA DE ACUERDOS
LIC. KARLA JACKELINE ÁLVAREZ FIGUEROA

SECRETARÍA "B"
ACUERDOS DEL 25 DE ABRIL DEL 2025

A6 Construcciones, S.A. de C.V. vs. Isidro Hernández Raymundo y Delgado Allende Guillermo Ulises. Ejecutivo Mercantil Segundo Tomo. 1 Acdo. Núm. Exp. 1830/2024 Segundo Tomo.

Abogados Unidos en Una Sola Causa S.A. de C.V. vs. Banco Autofin México S.A. Institución de Banca Múltiple. Ord. Civil 1 Acdo. Núm. Exp. 186/2025.

Administradora Fome 2, S. de R. L. de C.V. vs. Rivera Martínez Evelyn y Romero Cerón Rafael. Especial Hipotecario Civil 1 Acdo. Núm. Exp. 670/2021.

Alfaro Pérez Carlos vs. Eligio de Jesús Mayorga Trujillo. Esp. Hip. 1 Acdo. Núm. Exp. 612/2008.

Alvarado Pérez Érika vs. Grupo Mexicano de Seguros S.A. de C.V. Ord. Civil 1 Acdo. Núm. Exp. 872/2024.

Andalon Aguilar Alma Delia vs. Banco Nacional de Obras y Servicios Públicos Sociedad Anónima como Fiduciario Ahora Banco Nacional de Obras y Servicios Públicos Sociedad Nacional de Crédito Institución de Banca de Desarrollo como Fiduciario en el Fideicomiso Fondo Nacional de Habitaciones Populares Fonhapo y Director del Registro Público de la Propiedad y de Comercio de la Ciudad de México y Valverde Nieto Fernando su Sucesión. Ord. Civil 2 Acdos. Núm. Exp. 1128/2024.

Arrendadora y Factor Banorte, Sociedad Anónima de Capital Variable, Sociedad Financiera de Objeto Múltiple, Entidad Regulada, Grupo Financiero Banorte vs. Hernández Ramírez Margarito y Plaza León Esperanza. Especial Hipotecario Civil 1 Acdo. Núm. Exp. 1026/2023.

Auto Financiamiento Automotriz S.A. de C.V. vs. Covarrubias González Víctor Manuel y Covarrubias Aceves Fernando y González Montes Cleta. Ejecutivo Mercantil 1 Acdo. Núm. Exp. 1036/2022.

Autofinanciamiento México, S.A. de C.V. vs. Espinosa Díaz Edmy Raúl y Otros. Ejec. Merc. 1 Acdo. Núm. Exp. 894/2010.

Autofinanciamiento México, S.A. de C.V. vs. Rodríguez Martínez Laura. Ejec. Merc. 1 Acdo. Núm. Exp. 566/2007.

Banco Actinver S.A. Institución de Banca Múltiple Grupo Financiero Actinver en su Carácter de Fiduciario del Fideicomiso Número 3110 vs. Servicios Especializados de Investigación y Custodia S.A. de C.V. y Valdés Cabrera Elías Gerardo. Providencias Precautorias Mercantil 1 Acdo. Núm. Exp. 320/2024.

Banco Invex, Sociedad Anónima, Institución de Banca Múltiple, Invex Grupo Financiero, en su Carácter de Fiduciario en el Fideicomiso Irrevocable de Administración Número 1301 vs. Alicia Alejandra Ruíz González. Especial Hipotecario Civil 1 Acdo. Núm. Exp. 392/2014.

Banco Mercantil del Norte S.A. Institución de Banca Múltiple, Grupo Financiero Banorte, antes Fincasa Hipotecaria, S.A. de C.V. Sociedad Financiera de Objeto Múltiple, Entidad Regulada Ixe Grupo Financiero vs. F Gpva, S.A. de C.V. Esp. Hip. 1 Acdo. Núm. Exp. 290/2011.

Banco Mercantil del Norte, Sociedad Anónima, Institución de Banca Múltiple, Grupo Financiero Banorte, antes BBVA Bancomer S.A. Institución de Banca Múltiple, Grupo Financiero BBVA Bancomer vs. Marina Flores Contreras y Otro. Esp. Hip. 1 Acdo. Núm. Exp. 650/2011.

Banco Santander Serfín, S.A., (Antes Banco Santander Mexicano, S.A., Institución de Banca Múltiple, Grupo Financiero Santander Serfín) vs. Fama Fabrica de Calzado, S.A. de C.V. y Otros. Ejecutivo Mercantil Tercer Tomo. 1 Acdo. Núm. Exp. 70/2005 Tercer Tomo.

Benítez Martínez Raúl vs. Zurich Santander Seguros México S.A. Ord. Civil 1 Acdo. Núm. Exp. 30/2025.

Castillo Ortiz Flor Selene vs. Instituto para Devolver Al Pueblo Lo Robado. Especial Mercantil Mercantil 1 Acdo. Núm. Exp. 64/2025.

Conauto S, a de C, V vs. Carbajal Joel. Ord. Civil 1 Acdo. en Expedientillo. Núm. Exp. 264/2002.

Crediquincena Sociedad Anónima de Capital Variable Sociedad Financiera de Objeto Múltiple Entidad No Regulada vs. Víctor Hugo. Ejecutivo Mercantil 1 Acdo. Núm. Exp. 524/2024.

Díaz Villalobos Salvador vs. Grupo Comercializador Jml S.A. de C.V. y López Rodríguez María Araceli. Controversias de Arrendamiento Civil 1 Acdo. Núm. Exp. 490/2024.

Escamilla Hidalgo Alejandro vs. Mota Martínez Cynthya Yuridia y Barrueta Ramírez David Michel. Ord. Civil 1 Acdo. Núm. Exp. 118/2025.

Ev Emprende Ventures, S.A. de C. C. Sofom Enr vs. González Islas Manuel Hilario. Ejecutivo Mercantil Segundo Tomo. 1 Acdo. Núm. Exp. 582/2016 Segundo Tomo.

García Mondragón Rodrigo vs. Alcántara López Buenaventura Ofelia. Ord. Civil 2 Acdos. Núm. Exp. 776/2024.

Garnica Mendiburo María Elena vs. Martínez Saldaña Karla Gabriela. Controversias de Arrendamiento Civil 1 Acdo. Núm. Exp. 1582/2024.

Hernández Rodríguez Ulises vs. Rodríguez Macías Adriana y Otros. Ejecutivo Mercantil 1 Acdo. Núm. Exp. 1238/2024.

Herrera Santoyo Francisco su Sucesión y Representado por su Albacea José Jesús Herrera Rodríguez vs. López Fuentes María Dolores. Ord. Civil 1 Acdo. Núm. Exp. 966/2024.

HSBC México S, A. Especial Hipotecario Civil 1 Acdo. en Expedientillo. Núm. Exp. 754/2021.

Hugo Romero Trejo vs. Lidia Arellano Bolaños. Ejecutivo Mercantil 1 Acdo. Núm. Exp. 1412/2024.

Instituto del Fondo Nacional de la Vivienda para los Trabajadores Infonavit vs. Jiménez Reyes Guillermo y Pérez Arenas María del Pilar. Especial Hipotecario Civil 2 Acdos. Núm. Exp. 994/2024.

Lozada Hernández Yésica Jacqueline vs. Alfa Gestión y Recuperación Especializada S.A. de C.V. y Molina Mata Edwin y López Flores Sergio. Ord. Mercantil 1 Acdo. Núm. Exp. 1104/2024.

Marín Dimas Tafolla vs. Quimiometria Alimentaria S de R.L. de Cv, Sergio Esteban Hernández Torres, Karina Vidalia Cisneros Cruz y Martín Gerardo Villanueva Magaña. Ord. Civil 2 Acdos. Núm. Exp. 254/2021.

Martínez Lunar J Socorro y También Conocido como Socorro Martínez Lunar vs. Hernández Garduño Emiliano. Ord. Civil 1 Acdo. Núm. Exp. 60/2025.

Mónica Flores Chaverry vs. Dante Gabriel García Pantoja. Ejecutivo Mercantil 1 Acdo. Núm. Exp. 1366/2024.

Peralta Burelo Francisco y Rodríguez Sastre Lesbia vs. HSBC México S.A. Institución de Banca Múltiple Grupo Financiero HSBC División Fiduciaria Respecto del Contrato de Fideicomiso Irrevocable de Administración Fuente de Pago y Garantía Número F 303623 y antes Hipotecaria Vértice S.A. de C.V. Sociedad Financiera de Objeto Múltiple Entidad No Regulada. Ord. Mercantil 1 Acdo. Núm. Exp. 282/2022.

Ramírez Rangel Gabriela Elizabeth. Ord. Civil Expedientillo. 1 Acdo. en Expedientillo. Núm. Exp. 1076/2019 Bis. 2.

Salas Cabrera Blanca Estela vs. Salas y Cabrera Esther. Ord. Civil 1 Acdo. Núm. Exp. 668/2015.

Salvador Huerta Mendizábal antes Banco Inmobiliario Mexicano Sociedad Anónima Institución de Banca Múltiple vs. Martínez Morales Úrsula Yuruel y Banca Mifel S.A. Institución de Banca Múltiple División Fiduciaria Grupo Financiero Mifel Fideicomiso 2314 2016. Especial Hipotecario Civil 1 Acdo. Núm. Exp. 812/2021.

Scotiabank Inverlat S.A., Institución de Banca Múltiple, Grupo Financiero Scotiabank Inverlat vs. García Torres Solís José Humberto. Vía de Apremio Civil 1 Acdo. Núm. Exp. 72/2025.

Secreto. Ejecutivo Mercantil 1 Acdo. Núm. Exp. 384/2024.

Sixsigma Networks México S.A. de C.V. vs. Toxic S.A. de C.V. Medios Preparatorios Mercantil Expedientillo. 1 Acdo. Núm. Exp. 216/2023.

Sofimex Institución de Garantías S.A. vs. Proyectos y Suministros Interdisiplinarios de la Ciudad de México S.A. de C.V. y Banana Technologies Group S. de R. L. de C.V. Especial de Fianzas Mercantil 2 Acdos. Núm. Exp. 138/2025.

Sólida Administradora de Portafolios S.A. de C.V. vs. Bertha Alejandra de Velasco Celis de Rivera. Especial Hipotecario Civil Expedientillo. 1 Acdo. Núm. Exp. 764/2019.

SOLO CONSULTA
SOLO CONSULTA
SOLO CONSULTA

Zaragoza Salcido Juan Fernando vs. Eletres Inmobiliaria, Sociedad Anónima Promotora de Inversión de Capital Variable. Especial Hipotecario Civil 1 Acdo. Núm. Exp. 640/2020.

EL SECRETARIO DE ACUERDOS
LIC. JOEL MORENO RIVERA

DÉCIMO NOVENO DE LO CIVIL

SECRETARÍA "A"
ACUERDOS DEL 25 DE ABRIL DEL 2025

Banco del Bajío, S.A. Institución de Banca Múltiple vs. Carmona Marín José Eduardo. Especial Hipotecario Civil 1 Acdo. Núm. Exp. 223/2018.

Banco del Bajío, S.A. Institución de Banca Múltiple vs. Mendoza Aguilar Jaina. Especial Hipotecario Civil 2 Acdos. Núm. Exp. 263/2017.

Banco del Bajío, S.A. Institución de Banca Múltiple vs. Mendoza Aguilar Jaina. Especial Hipotecario Civil Segundo Cuaderno. 2 Acdos. Núm. Exp. 263/2017 Segundo Cuaderno.

BBVA México, S.A., Institución de Banca Múltiple, Grupo Financiero BBVA México vs. Márquez Ávila Blanca Mireya. Especial Hipotecario Civil 1 Acdo. Núm. Exp. 1123/2024.

BBVA México, S.A., Institución de Banca Múltiple, Grupo Financiero BBVA México vs. Canales Aguirre Mario y Guadalupe Sánchez Barraza. Especial Hipotecario Civil Segundo Cuaderno. 1 Acdo. Núm. Exp. 569/2019 Segundo Cuaderno.

BBVA México, S.A., Institución de Banca Múltiple, Grupo Financiero BBVA México vs. Silva Reyes Rosa Isela. Especial Hipotecario Civil Cuad. de Amp. D. C. 224/2025. 1 Acdo. Núm. Exp. 903/2019 Amparo Dc 224/2025 (Juez).

Chrysler Comercial, S.A. de C.V. vs. Mario Flores Morales. Ejecutivo Mercantil Tercer Cuaderno. 2 Acdos. Núm. Exp. 73/1997 Tercer Cuaderno.

Ci Banco, S.A. Institución de Banca Múltiple vs. Vázquez Estrada Raúl. Especial Hipotecario Civil 1 Acdo. Núm. Exp. 983/2024.

Constructora Habitacional Modelo S.A. de C.V. vs. Cima Desarrolladora de Infraestructura Metropolitana S.A. de C.V. Juris. Voluntaria Civil 1 Acdo. Núm. Exp. 233/2025.

Distribuidora Santiago S.A. de C.V. vs. Fgm Ingeniería S.A. de C.V. y Guerrero Madrigal Francisco y Miranda Baca Enedina. Ejecutivo Mercantil 1 Acdo. Núm. Exp. 1049/2022.

Fc Financial, S.A. de C.V., Sofom E. R., Grupo Financiero Inbursa vs. Beltrán Jiménez Salvador. Ejecutivo Cuantía Menor Mercantil Expedientillo. 1 Acdo. Núm. Exp. 1377/2024.

Flores Palacios Manuel vs. Grupo Nacional Provincial Sab. Ord. Civil 1 Acdo. Núm. Exp. 1723/2024.

Franco Cojab Elías vs. Micha Ambe Regina y Amiga Levy Isaac y Marín Gómez Rodrigo y Amon Kanan Jack y Pérez Martínez Armando y Rendón Escoboza María del Carmen y Tuachi Husni Salomón y Davidsohn Morgenstern Mordejai y Sion Chayo Cherem Gabriel y Sacal Mizrahi Salim y Hayashida Grappin Karime y Hayashida Grappin Dafne y Ambe Attar Rosy y Micha Sacal David y del Ángel Arroyo Alejandra y Soto García Miguel Ángel y Amiga Jasqui Elías. Ord. Civil 1 Acdo. Núm. Exp. 427/2024.

HSBC México S.A. Institución de Banca Múltiple Grupo Financiero HSBC División Fiduciaria vs. Patricia Bernal Orozco. Esp. Hip. 1 Acdo. Núm. Exp. 1467/2009.

HSBC México, S.A. Institución de Banca Múltiple, Grupo Financiero HSBC División Fiduciaria en su Carácter de Fiduciario en el Fideicomiso F/234036 vs. Márquez Romero Miguel Ángel. Especial Hipotecario Civil Expedientillo. 1 Acdo. Núm. Exp. 1251/2019.

HSBC México, S.A. Institución de Banca Múltiple, Grupo Financiero HSBC División Fiduciaria en su Carácter de Fiduciario en el Fideicomiso Número F/234036 vs. González Campos Antonio y Salazar César Socorro. Especial Hipotecario Civil Segundo Cuaderno. 1 Acdo. Núm. Exp. 501/2016 Segundo Cuaderno.

HSBC México, S.A. Institución de Banca Múltiple, Grupo Financiero HSBC División Fiduciaria en su Carácter de Fiduciario en el Fideicomiso Número F/234036 vs. Hernández González Julio César y Lorenzano Vernabe Margarita. Proced. Convencional Mercantil Civil 1 Acdo. Núm. Exp. 1199/2017.

HSBC México, S.A. Institución de Banca Múltiple, Grupo Financiero HSBC División, Fiduciaria en el Fideicomiso F/232017, por Conducto de su Administrador Patrimonio, S.A. de C.V., Sofom, Enr vs. Félix Beltrán Elsy Karina. Especial Hipotecario Civil 1 Acdo. Núm. Exp. 171/2015.

Impact Finance Fund Sicav S C a Sif vs. Promised Land Fruit Tierra Prometida S de R.L. de C.V. Serrano López Julio César García Reyes Caleb. Ejecutivo Mercantil Expedientillo. 1 Acdo. Núm. Exp. 133/2021.

Inmobiliaria Emiantachi S.A. de C.V. y X vs. Vallejo Robles Alejandra Elizabeth. Especial Hipotecario Civil Segundo Cuaderno. 1 Acdo. Núm. Exp. 871/2015 Segundo Cuaderno.

Instituto de Seguridad Social para las Fuerzas Armadas Mexicanas vs. Iturbe Flores Virgilio y Zacarías Matuz Rosalba. Especial Hipotecario Civil 1 Acdo. Núm. Exp. 1025/2024.

León Pérez José Antonio vs. Casas Mandujano Ana Jazmín. Ord. Civil 1 Acdo. Núm. Exp. 69/2023.

Lgf Occidente S.A. de C.V. Sofom Enr vs. Reséndiz Sánchez Erick. Ejecutivo Mercantil 1 Acdo. Núm. Exp. 523/2024.

López Mendoza Erick vs. Peraza Escalante Tania. Ord. Civil 1 Acdo. Núm. Exp. 85/2025.

Maccie Acra Juan Jorge vs. Ceja Cruz Rubén. Ejecutivo Mercantil 1 Acdo. Núm. Exp. 513/2018.

Martínez Cano Montserrat Alicia vs. Laura Patricia Fosado Barajas y Otro. Ejecutivo Civil Segundo Cuaderno. 1 Acdo. Núm. Exp. 1009/2006 Segundo Cuaderno.

Medina Flores Dulce María Leticia vs. Gruas Hermes, S.A. de C.V. Controversias de Arrendamiento Civil Tercer Cuaderno. 1 Acdo. Núm. Exp. 909/2013.

Méndez Velázquez María Guadalupe vs. Macías Vallejo Juliana. Controversias de Arrendamiento Civil Secc. de Ejecución. 1 Acdo. Núm. Exp. 1649/2024 Tomo II.

Merino Pérez Rubén vs. López Reyes Rodrigo. Especial Hipotecario Civil 1 Acdo. Núm. Exp. 183/2016 Cuad. de Amp. 1037/2023 Promov. por Rodrigo López Reyes.

Miranda Portador Ricardo su Sucesión vs. Miranda Portador Antonia y Carballar Canche Rodrigo. Ord. Civil 1 Acdo. Núm. Exp. 809/2021.

Picazo Maldonado Luis Joaquín vs. Zendejas López Alejandro Enrique y Hernández Romero María de Lourdes. Juris. Voluntaria Civil 1 Acdo. Núm. Exp. 681/2024.

Pérez López Oliver Uriel vs. Rivas Palacios Ana Alicia y Oseguera Alcázar Ileana. Ord. Mercantil 1 Acdo. Núm. Exp. 71/2025.

Romero Berocal Noemí vs. Rosales Aguirre Silvia. Ord. Civil 1 Acdo. Núm. Exp. 595/2024.

Santos Cerón Ricardo vs. Integradora de Servicios de Transportación Xihutec, S.A. de C.V. ; Transportes Especializados Ivancar, S.A. de C.V. ; Qualitas Compañía de Seguros S.A. de C.V. ; General de Seguros, S.A. B, ; Axa Seguros, S.A. de C.V. Ord. Civil Tercer Cuaderno. 3 Acdos. Núm. Exp. 165/2017 Tercer.

Sistema de Crédito Automotriz S.A. de C.V. vs. Trejo Márquez Rogelio. Ejecutivo Mercantil Expedientillo. 1 Acdo. Núm. Exp. 775/2023.

Sociedad Hipotecaria Federal, S.N.C. Institución de Banca de Desarrollo en su Carácter de Fiduciaria Sustituto del Fondo de Operación y Financiamiento Bancaria a la Vivienda (Fovi) vs. Ortiz González Elsa Cecilia. Especial Hipotecario Civil Cuad. Amparo Número 305/2025 (Actuario). 1 Acdo. Núm. Exp. 735/2012 (Actuario) Amparo Número 305/2025 Promov. por Elsa Cecilia Ortiz González.

Suárez Torres Martina vs. Seguros Inbursa S.A. Grupo Financiero Inbursa. Ord. Civil Amparo 585/2025- V (C. Juez). 1 Acdo. Núm. Exp. 617/2024 Amparo 585/2025-V (C. Juez).

Topain, S.A. de C.V. vs. Fernández Eduación, S.A. de C.V., Inmobiliaria Juan Cromberger, S.A. de C.V., Fernández Pérez Luis Ramón, Gallo Fernández Héctor Raymundo, Fernández Pérez Luis Benjamín. Ejecutivo Mercantil Expedientillo. 1 Acdo. Núm. Exp. 1359/2019 Cuarto Cuaderno.

Torres Leyva Ricardo, Torres Shiosaki Rosa María, Torres y Shiosaki Rosa María Guadalupe, Méndez Quiroz María Dolores y Torres Shiosaki Salvador su Sucesión vs. Torres Shiosaki Blanca Estela. Ord. Civil 1 Acdo. Núm. Exp. 169/2019.

Vázquez Villa María Fanny vs. Esparza Romero Antonia. Ord. Civil 1 Acdo. Núm. Exp. 1263/2023.

Yuko Yagi También Conocida como Yuko Yagi Kobayashi vs. Saki Shinobu También Conocida como Shinobu Saki Shimozato. Ord. Civil 1 Acdo. Núm. Exp. 571/2018.

SOLO CONSULTA
SOLO CONSULTA
SOLO CONSULTA

De la Sierra Lemus. Rafael y Espacio Desarrollador de la Vivienda S.A. de C.V. y de la Sierra Lemus Cristina vs. Banco del Bajío Sociedad Anónima Institución de Banca Múltiple y Sociedad Hipotecaria Federal Sociedad Nacional de Crédito Institución de Banca de Desarrollo. Especial Hipotecario Civil Expedientillo. 1 Acdo. Núm. Exp. 623/2023.

Ckd Activos 7, Sociedad Anónima Promotora de Inversión de Capital Variable vs. Pedro Alejandro Martínez Linares. Especial Hipotecario Civil 1 Acdo. Núm. Exp. 1011/2009 Segundo Cuaderno.

SENTENCIA DEFINITIVA NO PUBLICADA DE 24 DE ABRIL

Sonia Treviño Westendarp Carlos Castillo Goytia vs Maria Del Carmen Aguilar Jimenez Juicio: Controversia De Arrendamiento Exp.- 461/2023

SENTENCIA INTERLOCUTORIA NO PUBLICADOS

Quinrod S.A. de C.V. vs. Aguilar Mancera Víctor Manuel y Mancera Quevedo Margarita. Controversias de Arrendamiento Civil 1 Núm. Exp. 1031/2024

LA SECRETARIA DE ACUERDOS
LIC. ARACELI LAURA CABRERA SÁNCHEZ

SECRETARÍA "B"
ACUERDOS DEL 25 DE ABRIL DEL 2025

Animalnutri México, S.A. de C.V. vs. Fertilidad Total y Rigurosa, S.A. de C.V. y López Romero Liliana y López Romero Samuel y Romero Rubio María Taide. Especial Hipotecario Civil 2 Acdos. Núm. Exp. 756/2023 Segundo Cuaderno.

Apoyo Tributario S de R. L. de C.V. vs. Ledesma Estrada Micaela y Otros. Especial Hipotecario Civil 2 Acdos. Núm. Exp. 1178/2019 Cuarto Cuaderno.

Autofinanciamiento México, S.A. de C.V. vs. Francisco Javier Ruíz Flores y Caro Balderas de Ruíz Olga. Ejecutivo Mercantil 1 Acdo. Núm. Exp. 522/2003.

Banco Mercantil del Norte, S.A. Institución de Banca Múltiple, Grupo Financiero Banorte vs. Rosas Tuz Érika. Especial Hipotecario Civil 1 Acdo. Núm. Exp. 856/2012 Bis. 2.

Banco Santander México, Sociedad Anónima, Institución de Banca Múltiple, Grupo Financiero Santander México vs. Pantaleón Jaramillo Moisés. Especial Hipotecario Civil 1 Acdo. Núm. Exp. 206/2019 Segundo Cuaderno.

BBVA México, S.A., Institución de Banca Múltiple, Grupo Financiero BBVA México vs. Hinojosa Pérez Alfonso Enrique. Especial Hipotecario Civil 1 Acdo. Núm. Exp. 462/2023.

Bramins, S. de Rl. de C.V. vs. Negrete Altube María Teresa, Ruíz Velasco Reyes José Alejandro, Cardoso Velázquez Belinda, Fabián Valencia Elvia, C. Director del Registro Público de la Propiedad y del Comercio de la Ciudad de México, Licenciado Amando Mastachi Aguario Notario Público Número 121 del Distrito Federal. Ord. Civil 1 Acdo. Núm. Exp. 860/2019 Segundo Cuaderno.

Bustos Rodríguez J Carlos vs. Eutiquio Juárez Natalio y Bustos Rodríguez Marcela y C Director del Registro Público de la Propiedad y del Comercio de la Ciudad de México. Ord. Civil 2 Acdos. Núm. Exp. 184/2025.

Castañeda Narváez Manuel Martín vs. Francisco Javier Ruíz Ortiz y Otra. Ord. Civil Segundo Cuaderno. 1 Acdo. Núm. Exp. 152/2007.

Contreras Mendoza Ofelio vs. Orozco López J Bernabé y Chávez Ramírez Camerino. Ord. Civil 1 Acdo. Núm. Exp. 1174/2024.

Daimler Financial Services México, S. de R. L. de C.V. vs. Salazar Díaz Enrique Fernando. Especial Mercantil Mercantil 2 Acdos. Núm. Exp. 778/2022.

Daimler Financial Services México, S. de R. L. de C.V. vs. Salazar Díaz Enrique Fernando. Especial Mercantil Mercantil Amparo Número: 59/2025. Enrique Fernando Salazar Díaz. 1 Acdo. en Amparo. Núm. Exp. 778/2022 Amparo Número: 59/2025. Enrique Fernando Salazar Díaz.

Daimler Financial Services México, S. de R. L. de C.V. vs. Salazar Díaz Enrique Fernando. Especial Mercantil Mercantil Cdo. de Inc. de Providencia Precautoria. 1 Acdo. Núm. Exp. 778/2022 Inc. de Providencias Precautorias.

Dessetec Desarrollo de Sistemas, S.A. de C.V. vs. Ballinas Díaz. María de Lourdes. Especial Hipotecario Civil 2 Acdos. Núm. Exp. 790/2007.

Dessetec Desarrollo de Sistemas, S.A. de C.V. vs. Ballinas Díaz. María de Lourdes. Especial Hipotecario Civil 3 Acdos. Núm. Exp. 790/2007 Segundo Cuaderno.

Domínguez Hernández Juventino vs. Morales Reyes Antonio. Ord. Civil 2 Acdos. Núm. Exp. 120/2025.

E. F. Recursos para la Construcción, S.A. de C.V. vs. Feldman Stark José y Berea Zamorano Alejandro y Vázquez Arcos Víctor Armando. Ejecutivo Mercantil Tercer Cuaderno. 1 Acdo. Núm. Exp. 1166/2018 Tercer Cuaderno.

Fernández Zarco Araceli vs. Ezquivel Amézquita Víctor Manuel y Esquivel Amézquita y-o. Víctor Manuel. Ejecutivo Mercantil 1 Acdo. Núm. Exp. 1216/2023.

Fonseca Alejo Santiago vs. Laguna Martínez Ignacio. Ord. Civil Expdllo. Amparo Dc- 144/2024. 1 Acdo. en Amparo. Núm. Exp. 362/2021 Amparo Dc- 144/2024.

Gómez Castillo José Luis vs. Arquitectura y Construcción Fa, S.A. de C.V. Ord. Civil 1 Acdo. Núm. Exp. 234/2025.

Guadarrama Moctezuma Miguel vs. Agustín Soriano Barrera y/os. Ord. Civil Expedientillo. 1 Acdo. Núm. Exp. 582/2011.

Hernández Palma Jesús y Asociación Estrella A.C. vs. Fuentes Gómez Miriam Daniela. Juris. Voluntaria Civil 1 Acdo. Núm. Exp. 98/2025.

Hipotecaria Nacional S.A. de C.V. vs. Blanca Estela García Díaz. Esp. Hip. 1 Acdo. Núm. Exp. 930/2011.

Hospital de Especialidades Mig, S.A. de C.V. vs. Hernández Hernández María del Carmen. Ejecutivo Mercantil 1 Acdo. Núm. Exp. 1054/2015 Bis. 1 Segundo Cuaderno.

HSBC México, Sociedad Anónima, Institución de Banca Múltiple, Grupo Financiero HSBC, División Fiduciaria en su Carácter de Fiduciario, a Través del Administrador del Fideicomiso Irrevocable F/233595, Tertius Sociedad Anónima Promotora de Inversión de Capital Variable, Sociedad Financiera de Objeto Múltiple, Entidad No Regulada vs. Paura Mendoza Rosa Isela. Especial Hipotecario Civil Cuad. de Amp. Número 54/2021- C- 4 (Juez). 1 Acdo. en Amparo. Núm. Exp. 478/2010 54/2021- C- 4 Juez.

Inmobiliaria Emiantachi, S.A. de C.V. vs. Hidroponicos Gym, Sociedad de Producción Rural de Responsabilidad Limitada, Mario Ramírez Roldán, María Verónica Gabriela Nieto de Barrera y Gabriela Ramírez Nieto. Especial Hipotecario Civil Cuad. de Amparo 333/2025- Vii. 1 Acdo. en Amparo. Núm. Exp. 462/2013 Cuad. de Amparo 333/2025- Vii.

Instituto de Seguridad Social para las Fuerzas Armadas Mexicana vs. Rivera Ruíz Nixon, Hinojosa Torres Ana Graciela. Especial Hipotecario Civil Principal. 3 Acdos. Núm. Exp. 1460/2019.

León Pedraza Lizbeth y León Pedraza Araceli y Pérez Pedraza Abel vs. Aguilar Godínez Carlos su Sucesión. Ord. Civil 1 Acdo. Núm. Exp. 322/2022.

Negotium Impetus, S.A. P. I. de C.V. vs. Solmac Producciones, S.A. de C.V., Mario Alberto Cazares González, Érika Carmona Rueda, Integra Convention Groups, S.A. de C. V, y Javier Ignacio de la Peza Torres. Ejecutivo Mercantil Segundo Cuaderno. 1 Acdo. Núm. Exp. 378/2013 Segundo Cuaderno.

Neri Ríos Tamara Samanta vs. Neri González Marcial y Director del Registro Público de la Propiedad y de Comercio de la Ciudad de México. Ord. Civil 1 Acdo. Núm. Exp. 36/2025.

Nr Finance México Sociedad Anónima de Capital Variable (En Lo Sucesivo Nrfm) vs. Chávez Valdez Karina. Ejecc. de Garantías Otorgadas Mediante Prenda Sin Transmisión de Pos. y Fideicomiso de Garantía (Procedimiento Extrajudicial) Mercantil Expedientillo. 1 Acdo. Núm. Exp. 188/2023.

Pacheco Campos Estela su Sucesión vs. Colegio Cla S.C. y Centeno Ochoa Carlos Gustavo. Controversias de Arrendamiento Civil Amparo D. C. 345 Relacionado Con D. C. 344/2024 Alias Promov. por Carlos Gustavo Centeno Ochoa. 1 Acdo. en Amparo. Núm. Exp. 1574/2024 Amparo D. C. 345 Relacionado Con D. C. 344/2024.

Pacheco Campos Estela su Sucesión vs. Colegio Cla S.C. y Centeno Ochoa Carlos Gustavo. Controversias de Arrendamiento Civil Amparo Dc 344/2024 Relacionado Con D. C. 345/2024. 1 Acdo. en Amparo. Núm. Exp. 1574/2024 Amparo Dc 344/2024 Relacionado Con D. C. 345/2024.

Pérez Ochoa Armando vs. Gutiérrez Rojas Jenifer Magali. Ord. Civil 2 Acdos. Núm. Exp. 386/2022.

Pérez Ríos Agripina su Sucesión vs. Bailón Ruíz Gustavo. Medios Preparatorios Civil 2 Acdos. Núm. Exp. 1334/2023.

Pérez Rivas Jeeny Jacqueline vs. Espinoza de Los Monteros Álvarez María Esperanza. Ord. Civil 1 Acdo. Núm. Exp. 232/2025.

SOLO CONSULTA
SOLO CONSULTA
SOLO CONSULTA

Pérez Santillán Karla vs. Departamento del Distrito Federal hoy Gobierno de la Ciudad de México y Directora Registro Público de la Propiedad y del Comercio del Distrito Federal. Ord. Civil 1 Acdo. Núm. Exp. 1532/2024.

Rodríguez Álvarez Óscar vs. Mejía Sánchez Estephany Jacqueline, Sánchez Martínez María Guadalupe y Gorostieta Flores Jorge Alberto. Especial Hipotecario Civil 1 Acdo. Núm. Exp. 890/2017 Tercer Cuaderno.

Secreto. Ejecutivo Mercantil 1 Acdo. Núm. Exp. 504/2022.

Velasco Velasco Amalia vs. Peñaloza Jurado Elena su Sucesión. Ord. Civil 2 Acdos. Núm. Exp. 154/2025 Bis. 1.

Vázquez Tufiño Fernando vs. Robledo Nolasco Juan. Ejecutivo Cuantía Menor Mercantil 1 Acdo. Núm. Exp. 1434/2024 Tomo II.

Del Ángel Campos Celedonia Rosario vs. Consejo de Administración de Inmobiliaria Trinidad S.A. de C.V. y Guinea Valencia Julián y Rocha Pérez Eduardo. Especial Mercantil Mercantil 1 Acdo. Núm. Exp. 1634/2024 Tomo II.

AUDIENCIA

García Mijan Lobato Ignacio Roberto vs. Director del Registro Público de la Propiedad y de Comercio de la Ciudad de México, el Quinto Patio Contructora, S.A. de C.V., y María Luisa Rodríguez Santibáñez y/o María Luisa Rodríguez Santibáñez, su Sucesión. Aud. Ord. Civil. 1 Audiencia. Núm. Exp. 544/2023.

LA SECRETARIA DE ACUERDOS
LIC. ANA LAURA HERNÁNDEZ CORTÉS

VIGÉSIMO DE LO CIVIL

SECRETARÍA "A"
ACUERDOS DEL 25 DE ABRIL DEL 2025

Adriana y Sus Ángeles, S.A. de C.V. Controversias de Arrendamiento Civil 1 Acdo. en Amparo. Núm. Exp. 517/2023 Bis. 1 696/2024-III.

Afianzadora Sofimex, S.A. vs. Comercializadora y Construcción Nacional S.A. de C.V. Álvarez Huizar S.A. de C.V. José Roberto Hernández Paniagua y Ahsa Construcciones, S.A. de C.V. Ord. Mercantil 1 Acdo. Núm. Exp. 161/2017 Tomo II.

Arrendadora de Centros Comerciales S. de R. L. de C.V. vs. Valverde Rubizewki Norah Cecilia y Otros. Controversias de Arrendamiento Civil 1 Acdo. Núm. Exp. 15/2019.

Banco Mercantil del Norte S.A. Institución de Banca Múltiple Grupo Financiero Banorte vs. Héctor Yves Rojas Arrazola. Especial Hipotecario Civil 1 Acdo. Núm. Exp. 317/2020.

Banco Ve por más S.A. Institución de Banca Múltiple Grupo Financiero Ve por más en su Carácter de Fiduciario en el Fideicomiso Identificado Con el Número Cuarenta vs. Martínez Hernández Alicia y Martínez Hernández Rodrigo. Controversias de Arrendamiento Civil 3 Acdos. Núm. Exp. 667/2024.

Barragán Robles Blanca vs. Barragán Meza Esther. Ejecutivo Mercantil 2 Acdos. Núm. Exp. 1691/2024.

BBVA Bancomer S.A. Institución de Banca Múltiple, Grupo Financiero BBVA Bancomer vs. Miguel Humberto Domínguez López y Juana Verónica Brizuela Torales. Especial Hipotecario Civil 1 Acdo. Núm. Exp. 311/2018.

Bolaños Vital Raúl vs. Pricewaterhousecoopers, S. C. Ord. Civil 2 Acdos. Núm. Exp. 959/2018 Tomo II.

Carvalho Guedes Rodrigo vs. Comercializadora Travel Advisory, S.A. de C.V. Ord. Civil 2 Acdos. Núm. Exp. 445/2019.

Chancellor Kuhn Juan Felipe vs. Tartarini de México S.A. de C.V. Controversias de Arrendamiento Civil Expedientillo. 2 Acdos. en Expedientillo. Núm. Exp. 523/2019.

Cid de León Ramírez José Manuel vs. Moreno Ramírez Dulce Lucero. Controversias de Arrendamiento Civil 1 Acdo. Núm. Exp. 1017/2024.

Csck 1 Mexco Sociedad de Responsabilidad Limitada de Capital Variable vs. Violeta Téllez Girón Reyes y Otro. Especial Hipotecario Civil 1 Acdo. Núm. Exp. 1201/2018 Tomo II.

Daimler Financial Service México, S. de R. L. de C.V. vs. Alta Huasteca Gran Turismo Alternativo S.A. de C.V. y Otro. Especial Mercantil Mercantil Expedientillo. 1 Acdo. en Expedientillo. Núm. Exp. 173/2025.

Hipotecaria Nacional S.A. de C.V. Sociedad Financiera de Objeto Limitado Grupo Financiero BBVA Bancomer hoy BBVA Bancomer S.A. de C.V. Institución de Banca Múltiple, Grupo Financiero BBVA Bancomer hoy Banco Mercantil del Norte, Sociedad Anónima, Institución de Banca Múltiple, Grupo Financiero Banorte vs. Díaz Budar Alejandro. Especial Hipotecario Civil 1 Acdo. Núm. Exp. 1257/2008.

Ibarra Salazar Eduardo vs. Grupo Mexicano de Seguros S.A. de C.V. Ord. Civil 1 Acdo. Núm. Exp. 1253/2023 Tomo II.

Instituto del Fondo Nacional de la Vivienda para los Trabajadores (Infonavit) vs. Medina Soto Arturo. Vía de Apremio Civil 1 Acdo. Núm. Exp. 221/2024.

Lojero González Alberto su Sucesión vs. BBVA Seguros México S.A. de C.V. y Grupo Financiero BBVA México. Ord. Civil 2 Acdos. Núm. Exp. 391/2023 Tomo II.

Morales Vega Nasheili Indira vs. Urrutia Jiménez Alejandra y Gil Santamaría Consuelo. Vía de Apremio Civil 1 Acdo. Núm. Exp. 1119/2023.

Multiproyectos Global Enterprise, S.A. de C.V. vs. Ecos del Consumidor S.A. de C.V. y Sergio Federico Ruíz Ríos. Ejecutivo Mercantil 1 Acdo. Núm. Exp. 125/2017 Tomo II.

Oportunidades para Emprendedores Sapi de C.V. Sociedad Financiera de Objeto Múltiple E. N. R vs. Hernández Cuevas Félix y Otros. Ejecutivo Mercantil 1 Acdo. Núm. Exp. 519/2015.

Quiroz Silva Leonor y Quiroz Silva Leonor vs. Taboada Barajas Iris Suidi y Taboada Barajas Iris Suidi. Ord. Civil 1 Acdo. Núm. Exp. 317/2016 Tomo II.

Rodríguez Hernández Norma Alicia vs. Beltrán Barrera Andrés Fernando y Orihuela Rodríguez Óscar. Controversias de Arrendamiento Civil Dada. 1 Acdo. Núm. Exp. 97/2024.

Sigma Alimentos Centro, S.A. de C.V. vs. Rosa Teresita Muñiz Segobia y Óscar Adame Luna. Controversias de Arrendamiento Civil 1 Acdo. Núm. Exp. 425/2020.

NO PUBLICADOS

Banco del Bajío S.A. Institución de Banca Múltiple vs. Colegio Mexicano de Especialistas en Recursos Naturales Asociación Civil y Otros. Ejecutivo Mercantil 1 Acdo. en Incidente. Núm. Exp. 437/2020 Inc. de Providencias Precautorias.

Hipotecaria Nacional, S.A. de C.V. Sociedad Financiera de Objeto Múltiple Entidad Regulada Grupo Financiero BBVA Bancomer vs. Almaraz Ramírez María Guadalupe. Especial Hipotecario Civil 1 Acdo. Núm. Exp. 1359/2012.

Lgf Occidente S.A. de C.V. Sofom Enr vs. Pérez Camarillo Irenka Denisse. Ejecc. de Garantías Otorgadas Mediante Prenda Sin Transmisión de Pos. y Fideicomiso de Garantía (Procedimiento Judicial) Mercantil 1 Acdo. Núm. Exp. 777/2024.

LA SECRETARIA DE ACUERDOS
LIC. CLAUDIA LETICIA ROVIRA MARTÍNEZ

SECRETARÍA "B"
ACUERDOS DEL 25 DE ABRIL DEL 2025

Administradora de Carteras e Inversión S.A. de C.V. vs. Nacional Financiera S.N.C. Institución de Banca de Desarrollo Fiduciaria y Otro. Ord. Mercantil 1 Acdo. Núm. Exp. 560/2019.

Aparicio Alvarado Febe vs. Grupo Mexicano de Seguros S.A. de C.V. Ord. Civil 2 Acdos. Núm. Exp. 878/2024.

Aseguradora Aserta, S.A. de C.V. vs. Corporativo de Labra, S.A. de C.V. y de Labra Obras y Proyectos, S.A. de C.V. Especial de Fianzas Mercantil 1 Acdo. Núm. Exp. 514/2024.

Autofinanciamiento México, S.A. de C.V. vs. Morgado Mendoza Érika Isabel, Bernal Córdova Hugo, Espinoza Jiménez María del Sagrario y Morgado Mendoza Silverio. Ejecutivo Cuantía Menor Mercantil Puesta a Disposición. 1 Acdo. Núm. Exp. 1726/2024.

Autofinanciamiento México, S.A. de C.V. vs. Rodríguez Pérez Eduardo. Ejecutivo Cuantía Menor Mercantil 1 Acdo. en Incidente. Núm. Exp. 1292/2024 Inc. de Liquidación de Intereses Moratorios y Deimpuesto Al Valor Agregado.

Banco Mercantil del Norte, S.A. Institución de Banca Múltiple, Grupo Financiero Banorte vs. Solís Ávila Paulino. Especial Hipotecario Civil Primer Acuerdo, 2 Acdos. Núm. Exp. 722/2017 Tomo II.

Banco Nacional de México, S.A. Integrante del Grupo Financiero Banamex Accival S.A. de C.V. vs. Dionicio Cuevas Téllez y Otra. Especial Hipotecario Civil 1 Acdo. Núm. Exp. 834/2019.

Banco Santander México S.A., Institución de Banca Múltiple Grupo Financiero Santander México vs. Almanza Chávez Mario Alberto. Providencias Precautorias Civil 1 Acdo. Núm. Exp. 750/2023.

Banco Santander México, Sociedad Anónima vs. Villegas Martínez César y Otro. Ejecutivo Mercantil 1 Acdo. Núm. Exp. 692/2016.

SOLO CONSULTA
SOLO CONSULTA
SOLO CONSULTA

BBVA Bancomer, S.A. Institución de Banca Múltiple Grupo Financiero BBVA Bancomer hoy Sociedad Limitada de Los Activos de Gramercy S de R.L. de C.V. vs. Garnica Contreras José Alberto. Esp. Hip. 1 Acdo. Núm. Exp. 1670/2011.

Belmont Padilla Enrique vs. Amézquita Máximo y Otra Sandra Angélica. Ejecutivo Mercantil 1 Acdo. en Expedientillo. Núm. Exp. 652/2024.

Cabello Ceballos Alicia vs. Sánchez Hernández José Luis y Mendoza Vidro Socorro y C Director del Registro Público de la Propiedad y de Comercio de la Ciudad de México. Ord. Civil 1 Acdo. Núm. Exp. 1786/2024.

Canales Martínez Rosa María Patricia vs. A.C. Logistic y Domingo Romero Javier. Especial de Matriculación Judicial Civil 3 Acdos. Núm. Exp. 140/2025.

Castro Martínez Ricardo vs. Estrada Rodríguez Guadalupe y María Chávez Martínez. Ord. Civil 1 Acdo. Núm. Exp. 56/2015.

Castro Zavala Jesús Antonio vs. Afianzadora Aserta S.A. de C.V. Ord. Mercantil 3 Acdos. Núm. Exp. 208/2019.

Doka México Expertos de Encofrados S. de R. L. de C.V. vs. Lomcci Comercializadora S.A. de C.V. Providencias Precautorias Mercantil 1 Acdo. Núm. Exp. 662/2024.

Flores de Yáñez Leonor Herrero vs. María Luisa Elvia Herrero Flores. Ord. Civil 1 Acdo. Núm. Exp. 414/2021.

González Vázquez Monserrath vs. Méndez Suárez Jesús. Ord. Civil 1 Acdo. Núm. Exp. 382/2024.

Grupo Asimex de México S.A. de C.V. vs. Ochoa González Julio Daniel y Ochoa Mares Daniel y González Ochoa Araceli Hermelinda. Especial Hipotecario Civil 1 Acdo. Núm. Exp. 920/2024.

Grupo Educación Uvm S. C vs. Ravisa Camiones Japoneses S.A. de C.V. Otra. Ord. Civil 1 Acdo. Núm. Exp. 136/2020 Segundo Tomo.

Hernández González María Luisa vs. García Romero Michell. Controversias de Arrendamiento Civil 1 Acdo. Núm. Exp. 38/2018.

Hipotecaria Nacional S.A. de C.V. Sociedad Financiera de Objeto Múltiple Entidad Regulada Grupo Financiero BBVA Bancomer hoy Banco Mercantil del Norte, Sociedad Anónima Institución de Banca Múltiple, Grupo Financiero Banorte vs. Pedro José Ramos González (Tercer Tomo). Especial Hipotecario Civil 1 Acdo. Núm. Exp. 352/2009 Tomo III.

Hipotecaria su Casita S.A. de C.V. Sociedad Financiera de Objeto Múltiple, Entidad No Regulada hoy Sólida Administradora de Portafolios S.A. de C.V. Sociedad Financiera de Objeto Múltiple Entidad Regulada Grupo Financiero Banorte vs. Villareal Miranda Elvira. Esp. Hip. 1 Acdo. Núm. Exp. 1478/2011.

Hir Pyme S.A. de C.V. Sofom Enr vs. Vanessa Fabricación de Calzado Infantil y para Dama S de R.L. Microindustrial y Quiroz Montes Ramón y Pacheco Pacheco Gloria. Ejecutivo Mercantil 1 Acdo. en Incidente. Núm. Exp. 246/2016 Inc. de Liquidación de Intereses Ordinarios y Moratorios.

HSBC México S a Institución de Banca Múltiple Grupo Financiero HSBC vs. Corporativo del Norte Mafivaz, S.A. de C.V. y Vázquez Herlanda Miguel. Ejecutivo Mercantil Puesta a Disposición. 1 Acdo. Núm. Exp. 1116/2023.

HSBC México S.A. Institución de Banca Múltiple Grupo Financiero HSBC vs. Capal Capili Jeannie. Especial Hipotecario Civil 1 Acdo. Núm. Exp. 514/2021 Principal.

HSBC México, S.A. Institución de Banca Múltiple Grupo Financiero HSBC División Fiduciaria vs. Castañeda Sánchez Gabriel. Especial Hipotecario Civil 1 Acdo. Núm. Exp. 2000/2009 Tomo II.

HSBC México, S.A., Institución de Banca Múltiple, Grupo Financiero HSBC División Fiduciaria en su Carácter de vs. Enríquez Gutiérrez Susana María y Castro Tapia Manuel. Especial Hipotecario Civil 1 Acdo. Núm. Exp. 864/2016 Segundo Tomo.

Impulsora Azucarera Mexicana, S.A. de C.V. vs. Ingenio San José de Abajo, S.A. de C.V. Ejecutivo Mercantil 1 Acdo. Núm. Exp. 1342/2012.

Instituto de Seguridad para Als Fuerzas Armadas Mexicanas vs. Alemán Barrios Alejandro y Otro. Especial Hipotecario Civil Expedientillo. 1 Acdo. Núm. Exp. 196/2008.

Instituto de Seguridad y Servicios Sociales de Los Trabajadores del Estado a Través de su Fondo de la Vivienda (Fovissste) vs. Jesús Omar García Barrera y Alejandra Lizbeth Aguilar. Especial Hipotecario Civil 1 Acdo. Núm. Exp. 510/2020.

Jastrow Becerra Eduardo Alejandro Teodoro vs. Hernández García Rosa María y Fernández Ramos Isaías. Controversias de Arrendamiento Civil 1 Acdo. Núm. Exp. 238/2014 Tomo II.

Jiménez Aguirre José Carlos vs. Rubí Moreno Raúl Eduardo. Ejecutivo Cuantía Menor Mercantil 1 Acdo. Núm. Exp. 1272/2024 Tomo II.

Lobato Moreno Manuel vs. Pablo Velázquez Ramírez y Otra. Ord. Civil 1 Acdo. Núm. Exp. 808/2019 Tomo II.

Lugo Olivas Guadalupe y Almodovar Lugo Javier Omar vs. Grupo Mexicano de Seguros S.A. de C.V. Ord. Civil 1 Acdo. Núm. Exp. 872/2024.

Lugo Olivas Guadalupe y Almodovar Lugo Javier Omar vs. Grupo Mexicano de Seguros S.A. de C.V. Ord. Civil 2 Acdos. Núm. Exp. 872/2024 Tomo II.

Martínez Wass Othón, También Conocido como Wass Martínez Othón vs. Antonia de Jesús Huerta Gasca. Controversias de Arrendamiento Civil 1 Acdo. Núm. Exp. 372/2017 Tomo II.

María Esperanza Bustillo Martín vs. Bonilla Sánchez Mónica Juana. Ejecutivo Mercantil 1 Acdo. Núm. Exp. 784/2010.

Olivas Zúñiga Carlos y Trejo Amézcua María del Rocío vs. Asael S.A. de C.V. Ord. Civil 1 Acdo. Núm. Exp. 1146/2024.

Otegui Gutiérrez María del Carmen Isabel vs. Guerra Cosío Nieves. Ord. Civil 1 Acdo. en Incidente. Núm. Exp. 162/2023 Inc. de Impugnación Falsedad de Documento.

Paredes Villegas Sandra Teresita y Otro vs. García Isunza Jorge de Jesús. Controversias de Arrendamiento Civil Segundo Acuerdo. 2 Acdos. Núm. Exp. 340/2012.

Peña Torres Guadalupe Edna vs. Mantecon Núñez José y Monedero de Negocios Sociedad Anónima de Capital Variable. Controversias de Arrendamiento Civil 1 Acdo. Núm. Exp. 54/2022.

Portafolios de Negocios S.A. de C.V. Sofom Er vs. Componentes Electrónicos y Técnicos del Centro S.A. de C.V., Arteaga Lara Aristides y Otros. Ejecutivo Mercantil 1 Acdo. Núm. Exp. 1278/2019 Tomo II.

Rangel Barajas Eleazar y Otra vs. José Francisco Sepúlveda Carmona. Ord. Civil Tercer Acuerdo. 2 Acdos. Núm. Exp. 250/2020.

Ruíz de Chávez y Chong Abogados Asociados Sociedad Civil vs. Sport City S.A. de C.V. y Otro. Ord. Civil 1 Acdo. en Incidente. Núm. Exp. 598/2019 Inc. D Liquidación de Costas en Ejecc. de Sentencia.

Sánchez Álvarez Jazmín Itzel vs. Guel Maribel Ángeles. Ejecutivo Mercantil 1 Acdo. Núm. Exp. 342/2024.

Sawaya Salomón Emilio vs. Gil Santillán Margarita Guadalupe. Controversias de Arrendamiento Civil 1 Acdo. Núm. Exp. 1092/2015.

Sela Madaleno Carmen su Sucesión vs. Chávezpacheco Salvador. Juris. Voluntaria Civil 1 Acdo. Núm. Exp. 1128/2024.

Sistema Único de Autofinanciamiento S.A. de C.V. vs. Mena González Érika Estefania. Ejecutivo Mercantil 1 Acdo. Núm. Exp. 1274/2023.

Sociedad Hipotecaria Federal Sociedad Nacional de Crédito Institución de Banca de Desarrollo en su Carácter de Fiduciario Sustituto del Fondo de Operación y Financiamiento Bancario a la Vivienda en Lo Sucesivo Fovi vs. Núñez Rodríguez Rubén y Ríos Luna de Núñez Norma Gloria. Especial Hipotecario Civil 1 Acdo. Núm. Exp. 890/2023.

Torres Rangel Maribel vs. Torres Torres Mario. Ord. Civil 1 Acdo. Núm. Exp. 152/2025.

Turquie Cohen Sara vs. Ortega Estrada Ma Teresa. Controversias de Arrendamiento Civil 1 Acdo. Núm. Exp. 626/2024.

Unifin Financiera Sociedad Anónima Bursatil de Capital Variable, Sociedad Financiera de Objeto Múltiple, Entidad No Regulada vs. Alejandro Álvarez Muciño y Pedro Ventolero Cualli. Ord. Mercantil 1 Acdo. Núm. Exp. 1116/2018.

Ureña Barrera Miguel vs. Concepción Garay Ituarte. Ord. Civil 1 Acdo. 1 Acdo. en Tercería. Núm. Exp. 94/2019.

Velasco Llamas Ángel Francisco vs. Qualitas Compañía de Seguros S.A. de C.V. Ord. Civil 1 Acdo. Núm. Exp. 786/2024.

Velasco Olivares Felipa vs. García Ávila Héctor Alejandro y García Díaz Esperanza. Ord. Civil 1 Acdo. Núm. Exp. 486/2022.

NO PUBLICADOS

Alarcón Pérez Sandra vs. José Raymundo Estilar Hernández. Ord. Civil No Publicado. 1 Acdo. Núm. Exp. 494/2005 Tomo III.

Banco Santander Mexicano S.A. Institución de Banca Múltiple Grupo Financiero Santander vs. Manzo Cortés María Dolores. Ord. Civil No Publicado. 1 Acdo. Núm. Exp. 794/2000 Tomo II.

HSBC México, Sociedad Anónima, Institución de Banca Múltiple, Grupo Financiero HSBC, División Fiduciaria en su Carácter de de Fiduciario del Fideicomiso Irrevocable Identificado Con el Número F/250295 vs. Alexandre de Paula Valmir. Especial Hipotecario Civil No Publicado. 1 Acdo. Núm. Exp. 486/2016.

SOLO CONSULTA
SOLO CONSULTA
SOLO CONSULTA

Montufar Meda María Isabel vs. Barrera Martínez María Esther y Manzanitas Barrera Anayelly. Ejecutivo Mercantil No Publicado. 1 Acdo. Núm. Exp. 754/2023.

Nieto Chávez Isaac y Nieto Chávez Erik vs. a Tutto Va S.A. de C.V. y Gran Luca S.A. de C.V. y Notario Público N°17 del Estado de Campeche y C Director del Registro Público de la Propiedad y del Comercio del Estado de Quintana Roo. Ord. Civil No Publicado. 1 Acdo. Núm. Exp. 760/2023.

Rangel Barajas Eleazar y Otra vs. José Francisco Sepúlveda Carmona. Ord. Civil No Publicado, Primer Acuerdo. 1 Acdo. Núm. Exp. 250/2020.

Scotiabank Inverlat S.A. I. B. M. Grupo Financiero Scotiabank Inverlat vs. Roo Cancino José Salvador. Ejecutivo Mercantil No Publicado, Segundo Acuerdo. 2 Acdos. Núm. Exp. 178/2025.

Álvarez Morphy Alarcón, Gerardo y Alarcón Holding, Sociedad Anónima de Capital Variable y Cadena Alarvel, Sociedad Anónima de Capital Variable y Alarcón Velázquez su Sucesión Araceli y Vivanco Alarcón Alejandro vs. Banca Mifel, Sociedad Anónima, Institución de Banca Múltiple, Grupo Financiero Mifel y Alarcón Brockmann Teresa y Alarcón Brockmann María del Rocío y Alarcón Brockmann María Alejandra y Alarcón Brockmann María Patricia y Coello Trejo Javier y Aponte Morales Gabriel y Armida Graham Ignacio Francisco José y González de Castilla del Valle Fernán Álvaro y Cinema Viena 70, Sociedad Anónima de Capital Variable y Cinemas Imperial, Sociedad Anónima de Capital Variable y Cinematográfica de Aguascalientes, Sociedad Anónima de Capital Variable y Cinematográfica de Ciudad Juárez, Sociedad Anónima de Capital Variable y Cinematográfica de Durango, Sociedad Anónima de Capital Variable y Cinematográfica de Hermosillo 70, Sociedad Anónima de Capital Variable y Cinematográfica de Matamoros, Sociedad Anónima de Capital Variable y Cinematográfica de Naucalpan, Sociedad Anónima de Capital Variable y Exhibidores del Distrito Federal, Sociedad Anónima de Capital Variable y Inmobiliaria Abai, Sociedad Anónima de Capital Variable. Ord. Mercantil No Publicado. 3 Acdos. Núm. Exp. 1204/2022 Tomo II.

AUDIENCIA

Ruíz Miranda Paula Juliana vs. Rodríguez Sánchez Feliciano. Aud. Controversias de Arrendamiento Civil. 1 Audiencia. Núm. Exp. 1090/2024.

EL SECRETARIO DE ACUERDOS
LIC. DAVID LÓPEZ MORA

VIGÉSIMO TERCERO DE LO CIVIL

SECRETARÍA "A"
ACUERDOS DEL 25 DE ABRIL DEL 2025

Administradora Fome 2 Sociedad de Responsabilidad Limitada de Capital Variable vs. De la Concha Crisantos Rafael. Juris. Voluntaria Civil 1 Acdo. Núm. Exp. 751/2021 Principal.

Alarcón Guadarrama Pedro. Controversias de Arrendamiento Civil Auto Cuad. Amparo. 1 Acdo. en Amparo. Núm. Exp. 187/2020 49/2025- I.

Antuña Alarcón Lucía Clara vs. Ruvalcaba Arcila Jorge. Controversias de Arrendamiento Civil 1 Acdo. Núm. Exp. 1057/2024.

Arrendadora de Centros Comerciales S de R.L. de C.V. vs. Valverde Castillo Adrián. Controversias de Arrendamiento Civil 1 Acdo. Núm. Exp. 1343/2024.

Avilés González Álvaro vs. Instituto de Seguridad y Servicios Sociales de Los Trabajadores del Estado a Través de su Fondo de la Vivienda. Especial Hipotecario Civil 2 Acdos. Núm. Exp. 471/2023.

Banco Finterra Sociedad Anónima Institución de Banca Múltiple vs. Simental Beaven Murua Jorge Arturo y Díaz Simental Víctor Manuel. Especial Hipotecario Civil 1 Acdo. Núm. Exp. 935/2021.

Banco Mercantil del Norte, S.A. Institución de Banca Múltiple, Grupo Financiero Banorte vs. Roberto Cárdenas Galicia. Especial Hipotecario Civil 1 Acdo. Núm. Exp. 2567/1995 Tomo II Iniciado (12/03/2019).

Banco Santander México, S.A., Institución de Banca Múltiple, Grupo Financiero Santander México vs. Palmero Rodríguez Alberto. Especial Hipotecario Civil Auto Cuad. Amparo. 2 Acdos. en Amparo. Núm. Exp. 583/2020 Amparo 31/2024.

Banco del Bajío, S.A., Institución de Banca Múltiple vs. Martha García Beltrán, Alejandro García Gutiérrez y Nallely Maricruz García García. Ejecutivo Mercantil 1 Acdo. Núm. Exp. 365/2014.

BBVA México, S.A. Institución de Banca Múltiple Grupo Financiero BBVA México vs. Raúl Coello de la Cruz. Especial Hipotecario Civil 1 Acdo. Núm. Exp. 447/2010.

Galicia Gómez Antonio vs. Cornejo Gaytán Salvador y Cornejo Gaytán Catslina. Ejecutivo Mercantil 2 Acdos. Núm. Exp. 91/2025 Tomo II.

García Blanco Apolinar vs. Orozco Barbosa Héctor Alfredo y Velázquez Tarango Carlos y Grupo Especial de Seguridad Privada México S.A. de C.V. Ord. Mercantil Desechamiento. 1 Acdo. Núm. Exp. 225/2025.

Grupo Alcione S.A. de C.V. vs. Dasby S.A. de C.V. y Arellano López Jaime y Arellano López Alfredo. Ejecutivo Mercantil 1 Acdo. Núm. Exp. 1811/2024.

Grupo At&T Celullar, S. de R. L. de C.V. y At&T Comercialización Móvil, S. de R. L. de C.V. y At&T Comunicaciones Digitales, S. de R. L. de C.V. vs. Matc Digital S. de R. L. de C.V. Arbitraje Comercial Mercantil Dada Cuenta Principal Susp Definitiva. 1 Acdo. Núm. Exp. 679/2023.

Grupo At&T Celullar, S. de R. L. de C.V. y At&T Comercialización Móvil, S. de R. L. de C.V. y At&T Comunicaciones Digitales, S. de R. L. de C.V. vs. Matc Digital S. de R. L. de C.V. Arbitraje Comercial Mercantil Auto en Cuad. de Amparo. 1 Acdo. en Amparo. Núm. Exp. 679/2023 393/2025.

Huehez Inmobiliaria Sociedad Anónima de Capital Variable vs. Rodríguez Hernández Juan Carlos. Controversias de Arrendamiento Civil Dada. 1 Acdo. Núm. Exp. 823/2023.

Huehez Inmobiliaria Sociedad Anónima de Capital Variable vs. Rodríguez Hernández Juan Carlos. Controversias de Arrendamiento Civil Auto Cuad. Amparo. 2 Acdos. en Amparo. Núm. Exp. 823/2023 318/2025- III.

Husni Habadi Antoñio vs. Helfon Daniel Salomón. Ejecutivo Mercantil 1 Acdo. Núm. Exp. 1755/2024.

Importaciones Marktorne, S.A. de C.V. vs. Evm Administración, S.A. de C.V. y Pérez Fernández del Castillo Othón y Quintanilla Hernández Manfred Mauricio y García Quintero Ernesto. Ord. Mercantil 1 Acdo. Núm. Exp. 849/2023.

Instituto de Seguridad y Servicios Sociales de Los Trabajadores del Estado a Través de su Fondo de la Vivienda Fovissste vs. Alvarado Castillo Victor Miguel. Especial Hipotecario Civil 1 Acdo. Núm. Exp. 783/2021 Principal.

Instituto de Seguridad y Servicios Sociales de Los Trabajadores del Estado a Través de su Fondo de la Vivienda Fovissste vs. Ledezma Lira Jorge Francisco. Especial Hipotecario Civil 1 Acdo. Núm. Exp. 629/2021 Principal.

Instituto de Seguridad y Servicios Sociales de Los Trabajadores del Estado a Través de su Fondo de la Vivienda Fovissste vs. Del Río Leal Alberto. Especial Hipotecario Civil 1 Acdo. Núm. Exp. 355/2022.

Instituto del Fondo Nacional de la Vivienda para los Trabajadores (Infonavit) vs. Juan José Zepeda Hernández. Ord. Civ. 1 Acdo. Núm. Exp. 509/2010.

Juárez Sánchez Ricardo Germán vs. Ochoa Moreno Virgilio Rolando. Ejecutivo Mercantil 1 Acdo. Núm. Exp. 863/2023.

Juárez Villagómez Rogelio vs. Patiño Lozano Ofelia. Ord. Civil Prevención. 1 Acdo. Núm. Exp. 215/2025.

Leo Velasco Gaston vs. Leo Velasco Gustavo. Juris. Voluntaria Civil Admisión. 1 Acdo. Núm. Exp. 207/2025.

Linaje y Díaz María Guadalupe Julieta vs. Ramírez Plascencia Juan Antonio y Plascencia Hurtado María de Jesús. Controversias de Arrendamiento Civil 3 Acdos. Núm. Exp. 699/2023.

Logística Inmobiliaria & Comercialización S. de R. L. de C.V. vs. Salazar Domínguez Julio Eduardo y Antonia Chan Graniel. Especial Hipotecario Civil 1 Acdo. Núm. Exp. 1267/2018 Tomo II.

Martínez Torres Ismael vs. Torres Escoto Remedios. Ord. Civil Admisión. 1 Acdo. Núm. Exp. 217/2025.

Montes de Oca Aquino Laura vs. Agustín Iván Gardida García su Sucesión. Ord. Civil 5 Acdos. Núm. Exp. 211/2018 Tomo II.

Moreno Moreno Rodrigo vs. Guzmán Huerta Miguel Ángel y Guzmán Lagunez Braulio Miguel. Ord. Civil 3 Acdos. Núm. Exp. 1397/2019 Tomo II.

Olvera Rocha Ximena Estefania vs. Vásquez Sarinana Lucía del Carmen y Hernández López Vicente Rafael. Controversias de Arrendamiento Civil 1 Acdo. Núm. Exp. 529/2020 Tomo II.

Pérez Santiago Manuel. Juris. Voluntaria Civil Admisión. 1 Acdo. Núm. Exp. 191/2025.

Prían Díaz René Theodoro vs. El Instituto México S. C. Primaria. Ord. Civil 1 Acdo. Núm. Exp. 1061/2019 Tomo III.

SOLO CONSULTA
SOLO CONSULTA
SOLO CONSULTA

Rodríguez Guzmán Luis de la Cruz. Juris. Voluntaria Civil Admisión. 1 Acdo. Núm. Exp. 125/2025.

Salazar Salazar Sofía vs. Hortencia Genma Salazar Salazar, Carlos Bernardo Salazar Salazar y Fortino Salazar Salazar. Ord. Civil 1 Acdo. Núm. Exp. 233/2014.

Semillas y Forrajes el Rubí S.A. de C.V. vs. Agro Oportunidades S.A. de C.V. Sofom Enr y Gestión y Soluciones Agropecuarias S.A. de C.V. Sofom Enr y Pingarron García Carlos Mauricio y Rojas Jasso René Raúl. Vía de Apremio Civil Dada Cuenta. 1 Acdo. Núm. Exp. 133/2025.

Valverde Olivares Francisco Javier vs. Moreno Cortés Georgina Isabel. Ord. Civil Prevención. 1 Acdo. Núm. Exp. 221/2025.

NO PUBLICADOS

Araujo Campos Carmen vs. María Elizabeth Martínez Santoyo y Arturo Martínez Cristóbal. Ejecutivo Mercantil Auto no Publ. de su Fecha. Cuad. de Amparo. 1 Acdo. en Amparo. Núm. Exp. 67/2025.

Beltrán Canchola Marco Antonio vs. Beltrán Canchola Ricardo. Controversias de Arrendamiento Civil no Publ. del 22 de Abril. 1 Acdo. Núm. Exp. 729/2019.

Pereyra Vergara Agustín, su Sucesión vs. Claudia Sifri N., Álvaro Sifri Jiménez, Juana María de Guadalupe Camejo López, Álvaro Isaac Sifri Camejo, Gudalupe Colín Hidalgo, Lorena Berenicesifri Camejo, Jeanette de Monserrat Sifri Camejo y Concepción Sifri Venegas. Ord. Civil no Publ. del 22 de Abril. 1 Acdo. Núm. Exp. 815/2016.

Ramírez Rentería José Alberto vs. Ramírez Rentería Fernando Rafael. Ord. Civil no Publ. del 22 de Abril. 1 Acdo. Núm. Exp. 233/2022.

Sofom Inbursa Socieda Anónima de Capital Variable Sociedad Financiera de Objeto Múltiple, Entidad Regulada, Grupo Financiero Imbursa vs. Laborie Lara Ricardo, Distribuidora Papelera Azteca S.A. de C.V. y González Leal Joaquín. Ejecutivo Mercantil no Publ. del 22 de Abril. 1 Acdo. Núm. Exp. 35/2019.

AUDIENCIA

Ocampo Pichardo Andrés vs. Seguros Atlas S.A. Ord. Civil. 1 Audiencia. Núm. Exp. 143/2024.

Vitoria Vázquez José Martín vs. Cortés Martínez Juana. Controversias de Arrendamiento Civil. 1 Audiencia. Núm. Exp. 997/2024.

SENTENCIA INTERLOCUTORIA

Banco Nacional del Ejército, Fuerza Aérea y Armada, S.N.C., Institución de Banca de Desarrollo vs. Abraham Salvador Arteaga Verdin. Especial Hipotecario Civil Sent. Interl. 1 Núm. Exp. 715/2018

González Vargas Jonathan vs. Lovera Ramírez Dulce María. Ejecutivo Mercantil Sent. Interl. 1 Núm. Exp. 41/2025 Segundo Tomo

LA SECRETARIA DE ACUERDOS
LIC. LOURDES REGINA GERMAN

SECRETARÍA "B"
ACUERDOS DEL 25 DE ABRIL DEL 2025

Adalid de Motta Eva María Teresa y Quien en Mi Vida Civil También He Usado el Nombre Eva Adalid de Motta vs. Igartua Villaseñor Vda. de Villalón Ana María. Ord. Civil Cedula. 1 Acdo. Núm. Exp. 100/2025.

Alfaro y Marván Lizardi Abogados Sociedad Civil vs. Romano Moussali Félix. Ord. Civil Copias. 2 Acdos. Núm. Exp. 832/2024.

Alphacredit S.A. de C.V. Sofom Enr vs. De la Rocha Carrillo María Aida. Ejecutivo Mercantil Autorización. 1 Acdo. Núm. Exp. 1872/2024.

Banco Inbursa S.A. Institución de Banca Múltiple Grupo Financiero Inbursa vs. Juana Lrena Anaya Méndez. Especial Hipotecario Civil Minutas. 1 Acdo. Núm. Exp. 736/2019 Tomo II.

Banco Monex, S.A. Institución de Banca Múltiple Monex, Grupo Financiero en su Carácter de Fiduciario del Fideicomiso Empresarial Irrevocable de Administración y Garantía Numro F/3443 vs. Azucena Sánchez Herrera. Especial Hipotecario Civil 2 Acdos. Núm. Exp. 1026/2015.

Banco Santander México S.A. Institución de Banca Múltiple Grupo Financiero Santander México vs. Velázquez Trejo Brenda Isabel. Ejecutivo Mercantil Of. Comisión Bancaria. 1 Acdo. Núm. Exp. 402/2024.

Banco Santander México Sociedad Anónima Institución de Banca Múltiple Grupo Financiero Santander México y Segundo Martínez Ricardo vs. Núñez Girón Javier Alejandro. Especial Hipotecario Civil 1 Acdo. Núm. Exp. 100/2022.

Banco del Bajío, S.A. Institución de Banca Múltiple vs. Ma. Esther Ríos Cerón. Especial Hipotecario Civil 1 Acdo. Núm. Exp. 42/2019.

BBVA Bancomer, S.A. Institución de Banca Múltiple Grupo Financiero BBVA Bancomer antes Hipotecaria Nacional S.A. de C.V. vs. Lauro Eduardo Valdez Cab. Especial Hipotecario Civil 1 Acdo. Núm. Exp. 1488/2009 Tomo II.

Comercializadora en Vinos y Abarrotes del Norte S.A. de C.V. vs. Pedro Domeco México S.A. de C.V. Ord. Civil 2 Acdos. Núm. Exp. 106/2025.

Cruz Onaga José Luis antes Controladora de Carteras Mexicanas Especiales, S. de R. L. de C.V. vs. Salvador Salman Barrón. Ord. Civil Se Reserva. 1 Acdo. Núm. Exp. 974/2012 Tomo Tres.

Córdova Cárdenas Alma Alicia vs. Walmart de México, S.A. de C.V. Ord. Civil Elaboración de Cedula. 1 Acdo. Núm. Exp. 1072/2016 Tomo IV.

Díaz Plata María Guadalupe. Juris. Voluntaria Civil Desechamiento. 1 Acdo. Núm. Exp. 222/2025.

Fernández Bastida María Isabel. Juris. Voluntaria Civil Desechamiento. 1 Acdo. Núm. Exp. 230/2025.

Financiera Cualli, S.A. P. I. de C.V., Sofom, E. N. R vs. Inmobiliaria Canalito 89, S.A. de C.V. y Pulido Ferrer Eugenia Alicia y Pulido Ferrer Rafael. Vía de Apremio Civil Prevención Virtual. 1 Acdo. Núm. Exp. 218/2025.

Galván Coria Gerardo Roberto vs. Busca Encuentra y Ayuda S.A. de C.V. Ord. Civil 1 Acdo. Núm. Exp. 614/2024.

Galván Fernández Fernando vs. Caudillo Hernández Isaac Donai. Controversias de Arrendamiento Civil 1 Acdo. Núm. Exp. 1136/2023.

García Olea Blanca vs. Villegas Contreras Jorge Mario y Otro. Controversias de Arrendamiento Civil 1 Acdo. Núm. Exp. 856/2017.

González Ascencio Manuel vs. Seguros Inbursa S.A. Grupo Financiero Inbursa. Ord. Civil Desahogo de Vista. 4 Acdos. Núm. Exp. 1094/2024.

Guerrero Andonaegui Martín antes Banco Invex, S.A., Institución de Banca Múltiple, Invex Grupo Financiero Actuando Única y Exclusivamente como Fiduciario en el Fideicomiso F/793 vs. Sergio Sánchez Campos. Especial Hipotecario Civil Manifestaciones. 1 Acdo. Núm. Exp. 672/2014.

HSBC México S.A. Institución de Banca Múltiple Grupo Financiero HSBC División Fiduciaria en su Carácter de Fiduciario en el Fideicomiso F234036 vs. Sánchez Cordero Óscar Iván. Especial Hipotecario Civil Autorización. 1 Acdo. Núm. Exp. 608/2024.

Industrial Ebro Quimex S.A. de C.V. vs. Construcción y Remodelación Aga S.A. de C.V. y Alvarado Torres José Miguel y Dorantes Arzate Dora Isabel y Torres Apolinar Eder Jovanni. Ord. Mercantil 1 Acdo. Núm. Exp. 150/2023.

Inmobiliaria Mejgar, S.A. de C.V. vs. David Rogelio Fernández Ortiz y Andrea Hernández Soto. Ord. Civil Dada Cuenta Concede Susp Definitiva. 1 Acdo. Núm. Exp. 284/2017.

Inmobiliaria Mejgar, S.A. de C.V. vs. David Rogelio Fernández Ortiz y Andrea Hernández Soto. Ord. Civil Auto Cuad. Amparo. 1 Acdo. en Amparo. Núm. Exp. 284/2017 Amp. Ind 664/2024.

Inmobiliaria Mejgar, S.A. de C.V. vs. David Rogelio Fernández Ortiz y Andrea Hernández Soto. Ord. Civil Concede Susp Definitiva. 1 Acdo. en Amparo. Núm. Exp. 284/2017 Amparo 498/25 Naucalpan.

Instituto Méxicano del Seguro Social vs. María del Carmen Espinoza Álvarez y Jesus Marcelino Campa González. Especial Hipotecario Civil Constancias. 1 Acdo. Núm. Exp. 898/2016.

Instituto de Seguridad y Servicios Sociales de Los Trabajadores del Estado a Través de su Fondo de la Vivienda Fovissste vs. Berra Martínez Nancy Jeanine. Especial Hipotecario Civil 1 Acdo. en Expedientillo. Núm. Exp. 140/2022.

Lgf Occidente Sociedad Anónima de Capital Variable vs. Yépez Hernández Jorge Gesey. Ejecc. de Garantías Otorgadas Mediante Prenda Sin Transmisión de Pos. y Fideicomiso de Garantía (Procedimiento Judicial) Mercantil Acuerdo. 1 Acdo. en Expedientillo. Núm. Exp. 456/2024 Expedientillo.

López Ceja José Daniel antes Proyectos Adamantine, S.A. de C.V., Sociedad Financiera de Objeto Múltiple, Entidad No Regulada antes Scotiabank Inverlat, S.A., Institución de Banca Múltiple, Grupo Financiero, Soctiabank Inverlat vs. Fernando Acuña Castro y Sandra Noemí Guzmán González. Especial Hipotecario Civil Exh. Remite. 1 Acdo. Núm. Exp. 46/2011 Tomo Tres.

SOLO CONSULTA
SOLO CONSULTA
SOLO CONSULTA

Martínez Mora Elena su Sucesión y También Conocida como María Elena Martínez Mora Vda. de García su Sucesión vs. C Director del Registro Público de la Propiedad y del Comercio de la Ciudad de México. Juris. Voluntaria Civil Prevención. 1 Acdo. Núm. Exp. 190/2025.

Meyemberg Escamilla Omar vs. Llera Pérez Carlos y López Aguirre Herminio y C Director del Registro Público de la Propiedad y del Comercio de la Ciudad de México. Ord. Civil Desechamiento. 1 Acdo. Núm. Exp. 216/2025.

Mosqueda Ambia Rosa vs. Chávez García José Arturo. Ord. Civil Desechamiento. 1 Acdo. Núm. Exp. 204/2025.

Obregón Mejía Nelson Jesús Miguel vs. Miguel Agustín Yrizar Rojas. Especial Hipotecario Civil Se Reserva. 1 Acdo. en Expedientillo. Núm. Exp. 584/2009.

Obregón Rodríguez Martín Héctor vs. Olga Gutiérrez Mórris. Ord. Civil Glosar Expedientillo. 1 Acdo. Núm. Exp. 806/2016.

Orozco Acosta Amado Salvador vs. Grupo Marzuz S.A. de C.V. Ord. Civil Contestación de Oficio. 1 Acdo. Núm. Exp. 1342/2019 Tomo II.

Parque Eolico el Mezquite Sapi de C.V. en Representación de Cibanco S.A. Institución de Banca Múltiple vs. Ingeniería y Servicios Adm S.A. de C.V. y Grupo Aldesa S.A. Especial Mercantil Mercantil Of. Comisión Bancaria. 1 Acdo. Núm. Exp. 1040/2024.

Pérez Silva Angélica vs. Cardoso de Carmona María de Jesús y C Director del Registro Público de la Propiedad y del Comercio de la Ciudad de México. Ord. Civil Cedula. 2 Acdos. Núm. Exp. 98/2025.

Promoción y Técnica Inmobiliaria, S.A. de C.V. vs. Autopro, S.A. de C.V., Fernando José Luis Salinas Salazar y Guadalupe Salazar González. Ord. Civil 1 Acdo. Núm. Exp. 864/2013 Tomo II.

Quiroz Jiménez Felícitas vs. Yésica Esquivel Rangel. Controversias de Arrendamiento Civil Copias. 1 Acdo. Núm. Exp. 428/2021.

Sánchez Sandoval Edith vs. Santillán Fragoso Gabriela. Ejecutivo Mercantil 1 Acdo. Núm. Exp. 310/2024.

Santander Vivienda, Sociedad Anónima de Capital Variable, Sociedad Financiera de Objeto Múltiple, Grupo Financiero Santander México vs. Juan Villanueva Aguilar y Liliana Guerrero Téllez. Especial Hipotecario Civil 1 Acdo. en Expedientillo. Núm. Exp. 658/2018.

Secreto. Ejecutivo Mercantil Acuerdo. 1 Acdo. en Expedientillo. Núm. Exp. 998/2017 Expedientillo.

Si Crea Comercial, S.A. de C.V. vs. Sotelo Rodríguez Nicolás. Ejecutivo Civil 1 Acdo. Núm. Exp. 302/2022.

Sistema Único de Autofinanciamiento S.A. de C.V. vs. Hernadez Ramírez Joaquín. Ejecutivo Mercantil 2 Acdos. Núm. Exp. 1164/2022.

Sistema de Crédito Automotriz S.A. de C.V. vs. Benítez Campana Leticia Beatriz y y-o. Leticia Beatriz Benítez Campaña. Ejecutivo Mercantil Caducidad. 1 Acdo. Núm. Exp. 814/2022.

Sistema de Crédito Automotriz S.A. de C.V. vs. Noya Ortiz Juan Francisco y Ortiz Franco Eva Margarita y Noya Tenorio Francisco. Ejecutivo Mercantil 1 Acdo. en Expedientillo. Núm. Exp. 832/2022 Tomo I.

Sociedad Financiera Agropecuaria, S.A. de C.V., Sociedad Financiera de Objeto Múltiple, Entidad No Regulada vs. Mónico Lazcano Domínguez. Ejecutivo Cuantía Menor Mercantil Exh. Remite. 1 Acdo. Núm. Exp. 1580/2024.

Solís Medrano Heriberto vs. Centro Universitario Grupo Sol S.C. y Solís Torres Heriberto y Medrano Venegas Emma Graciela y Quien También Utiliza el Nombre de Emma G Medrano de Solís y García García José Fernando y García Schroeder Carlos Fernando y García Rubio Juan Carlos y García Trujillo Salvador y Zacarías Ponce Felipe de Jesús Claudio y C Director del Registro Público de la Propiedad y del Comercio de la Ciudad de México. Ord. Civil Cedula. 2 Acdos. Núm. Exp. 1866/2024.

Vázquez Bucio María Antonieta vs. Bucio Juan y Bucio de Garrido Virginia. Ord. Civil Se Reserva. 1 Acdo. Núm. Exp. 1320/2024.

Velázquez Díaz Blanca Norma vs. Edmundo Rojas Rivera. Especial Hipotecario Civil Auto Cuad. Amparo. 2 Acdos. en Amparo. Núm. Exp. 752/2007 Amparo 1123/2024.

Villa Mendoza Karen Sarahi vs. Garcés Garcés Jorge y López López Adán Erick y López Rivera Rafael. Ord. Civil 1 Acdo. Núm. Exp. 856/2021.

Vinmar Plastichem S de R.L. de C.V. vs. Polímeros Mexicanos Sapi de C.V. y Gómez Chacón José Antonio. Ejecutivo Mercantil Devolución de Intrumento. 1 Acdo. Núm. Exp. 1342/2023.

Zavala Soriano Gloria y Chávez Miranda Felipe su Sucesión vs. Mora Garduño Israel. Ord. Civil 1 Acdo. Núm. Exp. 694/2023 Tomo II.

Del Ángel Castillo Laura vs. Seguros Inbursa S.A. Grupo Financiero Inbursa. Ord. Civil Revocando. 1 Acdo. Núm. Exp. 1204/2023 Tomo II.

Del Valle Flores Marisa vs. Del Valle Orosco Isidro y Quien También Es Conocido Con el Nombre de Isidro Valle Orosco. Ord. Civil 1 Acdo. Núm. Exp. 116/2025.

AUDIENCIA

Fernández Rey Teresita vs. Casillas García de León Carlos y Director del Registro Público de la Propiedad y del Comercio de la Ciudad de México. Aud. Previa de Concil. y Excepciones Procesales Ord. Civil. 1 Audiencia. Núm. Exp. 856/2024.

Pliego Arellano Alfredo vs. Fuentes Romero Hortesia. Ord. Civil. 1 Audiencia. Núm. Exp. 786/2023.

LA SECRETARIA DE ACUERDOS
LIC. BEATRIZ CRUZ VILLANUEVA

VIGÉSIMO CUARTO DE LO CIVIL

SECRETARÍA "A"
ACUERDOS DEL 25 DE ABRIL DEL 2025

Aguilar López Luis Antonio vs. Grupo Mexicano de Seguros S.A. de C.V. Ord. Civil Expedientillo. 2 Acdos. Núm. Exp. 655/2024.

Amr Operaciones Mx S de R.L. de C.V. vs. Caneuropa S.A. de C.V. Ord. Mercantil Expedientillo. 1 Acdo. Núm. Exp. 763/2021 Tomo V.

Arrendadora y Factor Banorte S.A. de C.V. Sociedad Financiera de Objeto Múltiple, Entidad Regulada Grupo Financiero Banorte antes Sólida Administradora de Portafolios S.A. de C.V. Sofom vs. Espinosa Salinas Leticia. Ejecutivo Mercantil 1 Acdo. Núm. Exp. 45/2025 Tomo II.

Arrendadora y Factor Banorte S.A. de C.V., Sociedad Financiera de Objeto Múltiple, Entidad Regulada, Grupo Financiero Banorte vs. María Martha Chicas Rosillo y Otro. Ord. Civil 1 Acdo. Núm. Exp. 283/2000 Tomo Cuatro.

Auto Amecah S.A. de C.V. vs. Oviedo Gutiérrez Omar y Oviedo Martínez Jesús. Ejecutivo Mercantil 1 Acdo. Núm. Exp. 1635/2024.

Banco Autofin México S.A. Institución de Banca Múltiple vs. Ramos Márquez José de Jesús. Ejecutivo Mercantil 1 Acdo. Núm. Exp. 23/2025.

BBVA México S.A. Institución de Banca Múltiple Grupo Financiero BBVA Bancomer vs. Valenti López Jorge y de Aquino Prado Margarita. Especial Hipotecario Civil Turno. 1 Acdo. Núm. Exp. 299/2019.

Bienes Programados S.A. de C.V. vs. Chiu Lam Genaro. Especial Hipotecario Civil Turno. 1 Acdo. Núm. Exp. 1585/2024.

Brindis Ocaña Aura Margarita vs. Rubalcava de de la Peña Rosa María y Otros. Ord. Civ. 1 Acdo. Núm. Exp. 601/2009.

Calzada Ordorica Luis Javier vs. Mendoza Cortés Irma y Rodríguez Campos Alfredo y Kuri Asali Arturo. Ord. Civil 1 Acdo. Núm. Exp. 1259/2023.

Chavarría Íñiguez Oliver vs. Fabrica de Dulces y Chocolates la Giralda S.A. de C.V. y Pérez Guerra Consuelo y Xolalpa Ramos Daniel Ulises y Teliz Santoyo Moisés. Ord. Mercantil 1 Acdo. Núm. Exp. 5/2024 Tomo Dos.

Controinmuebles, S.A. de C.V. vs. Prestalana, S.A. de C.V. Controversias de Arrendamiento Civil 1 Acdo. Núm. Exp. 365/2024.

Cortés Casanova Silvia Irma y Calderón López Santiago vs. Toledo Vidaña Silvia. Ord. Civil 1 Acdo. Núm. Exp. 1557/2024.

Damy González Bertha Patricia vs. Murray Santos Jorge Luis. Ejecutivo Mercantil Expedientillo. 1 Acdo. Núm. Exp. 633/2016.

Distribuidora Liverpool S.A. de C.V. vs. Corona Castro María Elena. Medios Preparatorios Mercantil 1 Acdo. Núm. Exp. 1231/2023.

Espino Hernández Víctor Hugo vs. Mosqueda Ambia Rosa. Ord. Civil 4 Acdos. Núm. Exp. 789/2021 Tomo Cuatro.

Espitia Sandoval Giovanni Hazael vs. Casas Martínez María del Pilar. Especial Hipotecario Civil 1 Acdo. Núm. Exp. 1135/2013.

Fundación de Ayuda a la Ancianidad Iap vs. Edo Nakatani y Asociados Sociedad Anónima Promotora de Inversiones de Capital Variable y Nakatani Ávila Graciela y Ramírez Nakatani Laura Yoko. Controversias de Arrendamiento Civil 1 Acdo. Núm. Exp. 951/2023.

Garcés García Gilberto vs. Sánchez Jiménez Antonio. Ord. Civil 1 Acdo. Núm. Exp. 451/2022.

García Garduño Gerardo Maphio vs. Pava Parra Nydia Yzney. Medios Preparatorios Civil 1 Acdo. Núm. Exp. 1205/2023.

SOLO CONSULTA
SOLO CONSULTA
SOLO CONSULTA

García Garduño Gerardo Maphio vs. Pava Parra Nydia Yzney. Medios Preparatorios Civil 2 Acdos. en Amparo. Núm. Exp. 1205/2023 338/2024.

García Garduño Gerardo Maphio vs. Pava Parra Nydia Yzney. Controversias de Arrendamiento Civil 1 Acdo. Núm. Exp. 609/2024.

García Mena María Concepción su Sucesión y Quien También Utiliza el Nombre de Ma Concepción García Vda. de Sequeiro vs. Cym Sociedad Anónima y Director del Registro Público de la Propiedad y de Comercio de la Ciudad de México. Ord. Civil 1 Acdo. Núm. Exp. 323/2024.

Guadarrama López Carlos vs. Inmobiliaria Centeno S.A. y C Director del Registro Público de la Propiedad y de Comercio de la Ciudad de México. Ord. Civil 1 Acdo. Núm. Exp. 181/2025.

Hernández González Graciela vs. Vargas Olivares José y Medina Rodríguez José Guadalupe y Director del Registro Público de la Propiedad y de Comercio de la Ciudad de México. Ord. Civil 1 Acdo. Núm. Exp. 949/2024.

Herrera Trujillo Guadalupe vs. Lezama Trujillo Luis y C Director del Registro Público de la Propiedad y del Comercio de la Ciudad de México. Ord. Civil Turno. 1 Acdo. Núm. Exp. 893/2024.

HSBC México S.A. Institución de Banca Múltiple Grupo Financiero HSBC vs. Blanca Ohnheiser Cristina. Especial Hipotecario Civil 2 Acdos. Núm. Exp. 1219/2023.

Instituto del Fondo Nacional de la Vivienda para los Trabajadores Infonavit vs. Ramos Moriyama Iván y Notario Público Número 150 de la Ciudad de México y C Director del Registro Público de la Propiedad y del Comercio de la Ciudad de México. Ord. Civil 1 Acdo. Núm. Exp. 223/2025.

Juárez Herrera Mario Alberto vs. Díaz García José Antonio y Osorio Linares Selene Gemma. Especial Hipotecario Civil 1 Acdo. Núm. Exp. 189/2019 Tomo Dos.

Lara Centurion Mario Alberto vs. Seguros Afirme S.A. de C.V. Afirme Grupo Financiero. Ord. Civil 4 Acdos. Núm. Exp. 541/2024.

León García Juan Daniel y León García Karen Guadalupe vs. Pineda Martínez Elvira y León Hernández Juan y Directora del Registro Público de la Propiedad y del Comercio de la Ciudad de México. Ord. Civil Turno. 3 Acdos. Núm. Exp. 897/2023.

López Caballero Juan Manuel vs. Caballero Tovar Martín y Tovar Pérez Felisa. Ord. Civil 1 Acdo. Núm. Exp. 95/2023.

Madariaga Granados Jorge vs. Alonso Peñaloza José Luís, Gónzalez Morales María Elena y Alonso González Jorge Luís. Ord. Civil 1 Acdo. Núm. Exp. 159/2020.

Mateos Gutiérrez Roberto y Mateos Gutiérrez Jairo Antonio y Mateos Gutiérrez Luis Manuel y Mateos Gutiérrez Óscar y Mateos Gutiérrez Gladys Elena su Sucesión vs. Banco Nacional de México S.A. También Conocido como Grupo Financiero Banamex S.A. de C.V. Especial Hipotecario Civil 1 Acdo. Núm. Exp. 821/2024.

Maya Esparza Sergio vs. Miranda de Jesús María Isabel y García López Israel. Ord. Civil 1 Acdo. Núm. Exp. 135/2018 Tomo Dos.

Medina Carrillo Marycarmen y Otros vs. Villaroya Taboada María y Otros. Ord. Civil 1 Acdo. Núm. Exp. 193/2024.

Mexcad S.A. de C.V. Sofom E. N. R vs. José Santos Salinas Gómez. Ejecutivo Mercantil 1 Acdo. Núm. Exp. 1263/2024.

Miranda López Alejandro y Miranda López María Eugenia Hermelinda y Miranda López María Hilaria y Miranda López Martha y Miranda López José Martín y Miranda López Ana Laura y Miranda López Andrés Pablo y Miranda López María de Lourdes y Miranda López Claudia vs. Cervantes María y Carbajal Cervantes Esperanza y C Director del Registro Público de la Propiedad y de Comercio de la Ciudad de México. Ord. Civil 1 Acdo. Núm. Exp. 1867/2024.

Moctezuma Rubí Luz del Carmen vs. Sosa Domínguez José Lorenzo Antonio su Sucesión. Ord. Civil 1 Acdo. Núm. Exp. 201/2025.

Moreno Álamo Jorge Alberto su Sucesión, Salinas Bravo Beatriz en Nombre y Representación de su Menor Hijo Moreno Salinas Jorge Caín y Calderón López Adriana en Nombre y Representación de su Menor Hijo Calderón López Diego vs. Axa Seguros, S.A. de C.V. Ord. Civil 1 Acdo. Núm. Exp. 1413/2019 Principal.

Nacional Financiera Sociedad Nacional de Crédito Institución de Banca de Desarrollo vs. Peronda México S.A. de C.V. y Durán Morales Vianey. Ord. Mercantil 2 Acdos. Núm. Exp. 1009/2019.

Nacional Monte de Piedad vs. Cueto Salmona Bruno. Juris. Voluntaria Civil Turno. 1 Acdo. Núm. Exp. 1049/2024.

Nava Miñón Leonardo y Navia Miñón Gabriela Emilia y Navia Miñón Felipe vs. Torres Nava Margarita y Miñón Rodríguez Gloria y C Director del Registro Público de la Propiedad y de Comercio de la Ciudad de México. Ord. Civil 1 Acdo. Núm. Exp. 157/2025.

Obregón y Tamariz Gabriela vs. Meza Pérez Rosio Elizabeth Quien También Acostumbra Usar el Nombre de Meza Pérez Rocío Elizabeth. Especial Hipotecario Civil 1 Acdo. Núm. Exp. 243/2019.

Ortega Moreno Patricia vs. C. Director del Registro Público de la Propiedad y de Comercio de la Ciudad de México y Torres Nava Margarita y Leyva Santiago Teresa Elsa. Ord. Civil 2 Acdos. Núm. Exp. 1195/2023.

Ortiz López Noé antes Decarome Sociedad Anónima Promotora de Inversión de Capital Variable antes (Banco Santander(México) S.A. Institución de Banca Múltiple Grupo Financiero Santander México vs. Ramos Fuentes Lutgardo. Especial Hipotecario Civil 1 Acdo. Núm. Exp. 481/2018.

Pérez Aguilar Margarita Lucrecia vs. Romero Gutiérrez Sofía Martha y Nápoles Romero Jesús Alejandro y C Director del Registro Público de la Propiedad y de Comercio de la Ciudad de México. Ord. Civil 1 Acdo. Núm. Exp. 849/2024.

Promotora Bosques de Los Ciruelos, S.A. de C.V. vs. Barrón Noé Patricia. Controversias de Arrendamiento Civil 1 Acdo. Núm. Exp. 93/2021 Tomo Dos.

Recuperación de Comercio Interior, Sociedad de Responsabilidad Limitada de Capital Variable vs. Díaz Navarro Esperanza. Especial Hipotecario Civil 1 Acdo. Núm. Exp. 9/2013.

Rivera García María Carmina vs. Ibarra Reyes Jorge y C Director del Registro Público de la Propiedad y de Comercio de la Ciudad de México. Ord. Civil 1 Acdo. Núm. Exp. 173/2025.

Robert Bosch, S. de R. L. de C.V. vs. Grupo Ponce de León Construcciones, S.A. de C.V. y Ponce de León Prieto Luis Manuel. Ejecutivo Mercantil Susp. y Citación a Sentencia. 1 Acdo. Núm. Exp. 1305/2024 Tomo II.

Rodríguez Meléndez Francisco vs. Rodríguez Villaseñor Ramón y Rodríguez Villaseñor Prospero. Ord. Civil 1 Acdo. Núm. Exp. 741/2023.

Santillán Álvarez Zamia vs. Soto Mejía Guillermina su Sucesión y Flores Juárez María Delfina. Ord. Civil 1 Acdo. Núm. Exp. 1603/2024.

Secreto. Ord. Mercantil 1 Acdo. Núm. Exp. 225/2025.

Sistema Único de Autofinanciamiento, S.A. de C.V. vs. María Ofelia Barrera Escobedo. Ejecutivo Mercantil 1 Acdo. Núm. Exp. 1299/2024.

Tinajero Elizondo Isidro vs. Alquicira Rodríguez Emilio y Jardón de Alquicira Hermelinda y Alquicira Rodríguez Alfredo Paz y la Asociación de Colonos Propatrimonio Familiar Los Castores A.C. y C Director del Registro Público de la Propiedad y de Comercio de la Ciudad de México. Ord. Civil 1 Acdo. Núm. Exp. 153/2025.

Toro Castro Sylvia vs. Velázquez Morales Refugio y de Los Ríos Rodríguez de Ramírez Martha y Director del Registro Público de la Propiedad y del Comercio de la Ciudad de México. Ord. Civil 1 Acdo. Núm. Exp. 569/2022.

Toyota Financial Services México S.A. de C.V. vs. Huling Sánchez Claudia Dinora. Ejecutivo Mercantil Turno. 1 Acdo. en Expedientillo. Núm. Exp. 1595/2024.

Toyota Financial Services México S.A. de C.V. vs. Mascareñas Soria Daniel. Ejecutivo Mercantil 1 Acdo. Núm. Exp. 1575/2024.

Uribe Barroso Luz de Lourdes vs. Silva Osorio Pedro. Controversias de Arrendamiento Civil 1 Acdo. Núm. Exp. 1427/2024.

Zúñiga Hernández Guadalupe vs. De Martino Luis y Quien También Acostumbra Utilizar Luis de Martino Noriega y por Conducto de su Albacez Íñigo Andrés de Martino Somellera y C Director del Registro Público de la Propiedad y de Comercio de la Ciudad de México. Ord. Civil 1 Acdo. Núm. Exp. 1773/2024.

La Fama Montañesa Fabrica de Hilados y Tejidos de Algodón S.A. vs. Banca Mifel Sociedad Anónima Institución de Banca Múltiple Grupo Financiero Mifel y Licenciado Francisco I Hugues Vélez Titular de la Notaria 212 y Licenciado Guillermo Oliver Bucio Titular de la Notaria 246 de la Ciudad de México. Ord. Civil 5 Acdos. Núm. Exp. 115/2022.

AUDIENCIA

Ávila Chávez Euclides vs. C. Director del Registro Público de la Propiedad y de Comercio de la Ciudad de México y Fuentes Rafael y Pérez Briones Alberto Guillermo. Ord. Civil. 1 Audiencia. Núm. Exp. 1059/2023.

SENTENCIA INTERLOCUTORIA

Mavi Farmacéutica, S.A. de C.V. vs. Inmobiliaria San Javier, S.A. Controversias de Arrendamiento Civil Sent. Interl. no Publ. 1 Núm. Exp. 269/2020 Segundo Tomo

EL SECRETARIO DE ACUERDOS
LIC. LUIS ARTURO DENA ÁLVAREZ

SOLO CONSULTA
SOLO CONSULTA
SOLO CONSULTA

SECRETARÍA "B"
ACUERDOS DEL 25 DE ABRIL DEL 2025

Álvarez Díazbarriga Omar vs. Club Canofilo Mexicano de Pastor Alemán A.C. Medios Preparatorios Civil 1 Acdo. Núm. Exp. 512/2024.

Banco Santander (México) S.A. Institución de Banca Múltiple Grupo Financiero Santander México vs. a J Monina Contratistas S a de C V y García Jaime Alfredo. Ejecutivo Mercantil 1 Acdo. Núm. Exp. 254/2018.

Banco Invex S.A. Institución de Banca Múltiple Invex Grupo Financiero vs. Martínez González María Magdalena. Ejecutivo Mercantil 1 Acdo. Núm. Exp. 1186/2023.

Banco Nacional de México S.A. hoy Recuperación de Comercio Interior S. de R. L. de C.V. vs. Ensuastegui Arroyo Isidro Gerardo. Especial Hipotecario Civil 1 Acdo. Núm. Exp. 1722/1995 Tomo II.

Banco Santander (México) Sociedad Anónima Institución de Banca Múltiple Grupo Financiero Santander vs. Soporte Técnico y Consultoría Especializada, S.A. de C.V., Vox Logistics, S.A. de C.V., Advanced Systems And Technology, S.A. de C.V., José Salim Palleiro Nayar y José Antonio García Velarde. Ejecutivo Mercantil 1 Acdo. en Tercería. Núm. Exp. 1508/2011 Tercería.

Banco Santander México S.A. Institución de Banca Múltiple Grupo Financiero Santander México vs. Rayce Cor S.A. de C.V. y Jinez Patiño María Elisa y y y Vega Cruz Wendy Pamela. Providencias Precautorias Mercantil 1 Acdo. Núm. Exp. 1080/2022.

Banco Santander México, S.A., Institución de Banca Múltiple, Grupo Financiero Santander México vs. Distribuidora Tarrero, S. de R. L. de C.V., Álvarez Arévalo Pedro Ángel y Grupo Inmobiliario Tarrero, S. C. Providencias Precautorias Mercantil 2 Acdos. Núm. Exp. 782/2019.

Basurto Hernández Marisol vs. Emilio y Santiago Morales Antonio y Quien También Usa el Nombre de Pastor Antonio Santiago Morales y Directora del Registro Público de la Propiedad y del Comercio de la Ciudad de México. Ord. Civil 1 Acdo. Núm. Exp. 894/2023.

BBVA Bancomer S.A. Institución de Banca Múltiple Grupo Financiero BBVA Bancomer vs. Zamudio Valencia Alejandro. Especial Hipotecario Civil 1 Acdo. Núm. Exp. 568/2017.

BBVA Bancomer, S.A., Institución de Banca Múltiple, Grupo Financiero BBVA Bancomer vs. Guzmán Salazar Luis Manuel. Especial Hipotecario Civil 1 Acdo. en Otros. Núm. Exp. 162/2021 Tomo II.

Borja Pacheco Yolanda Oralia vs. Valdez de la Rosa Elena y Escobar Cordero Manuel y Hernández Martha Alicia y Quien También Usa el Nombre de Martha a Hernández Castañeda y Director del Registro Público de la Propiedad y de Comercio de la Ciudad de México. Ord. Civil 1 Acdo. Núm. Exp. 998/2024.

Carachure Rosales Alfonso vs. Grupo Mexicano de Seguros S.A. de C.V. Ord. Civil 2 Acdos. Núm. Exp. 1346/2023 Tomo II.

Castillo Colín Yolanda y Lagos Castillo Brenda Yolanda vs. Martorell Duque Lila Adriana, Urbina Alpizar David y Martorell Olvera Benito. Ord. Civil 1 Acdo. Núm. Exp. 74/2021 Tomo II.

Coventure Pre Season Special Assets Fund Llc vs. Agrícola Don Manuel Spr de R.L. y Escobar Castro Manuel y Castro Gil Olivia. Ejecutivo Mercantil Publicación Edicto. 2 Acdos. Núm. Exp. 1550/2024.

Daimler Financial Services México Sociedad de Responsabilidad Limitada de Capital Variable vs. Suárez Venturo Ana María. Ord. Mercantil 1 Acdo. Núm. Exp. 1346/2024.

Fc Financial S.A. de C.V. Sociedad Financiera de Objeto Múltiple Entidad Regulada Grupo Financiero Inbursa vs. Cadena Muñoz Saúl. Ejecutivo Mercantil 1 Acdo. Núm. Exp. 44/2025.

Fonseca Soto Érika vs. Miranda Ramírez Karina. Controversias de Arrendamiento Civil 1 Acdo. Núm. Exp. 1064/2022 Tomo II.

García Hernández Benjamín Pedro vs. Ramírez Cuevas Roberto. Controversias de Arrendamiento Civil 1 Acdo. Núm. Exp. 502/2019.

García Santillán María Olga vs. Santillán de García Imelda y García Ávila Francisco y C Director del Registro Público de la Propiedad y de Comercio de la Ciudad de México. Ord. Civil 2 Acdos. Núm. Exp. 852/2024.

Garduño Barrios José Arturo vs. Ortiz Álvarez Irma Dolores. Ejecutivo Mercantil 1 Acdo. Núm. Exp. 1418/2024.

Guerrero Abarca Elva Clementina vs. Murillo Carrillo Ángel Alberto y Otros. Ord. Civil 1 Acdo. Núm. Exp. 316/2024.

Heredia García Laura Alejandra vs. La Inmobiliaria Condominios Pacifico S.A. de C.V. y Heredia García Salvador y Director del Registro Público de la Propiedad y del Comercio de la Cdmx. Ord. Civil 1 Acdo. Núm. Exp. 222/2023.

Hernández Almaraz Ana Marcela vs. Hospital Diomed y Doctor Ernesto Cobos González. Ord. Civil 1 Acdo. Núm. Exp. 566/2022 Tomo Vii.

Hernández González Gloria Irma vs. C Director del Registro Público de la Propiedad y el Comercio de la Ciudad de México y Hernández Aguilar Wilfrido. Ord. Civil 1 Acdo. Núm. Exp. 358/2023.

HSBC S.A. Institución de Banca Múltiple Grupo Financiero HSBC División Fiduciaria en su Carácter de Fiduciario en el Fideicomiso Irrevocable F- 253936 vs. Lozano Pérez Abraham. Especial Hipotecario Civil 1 Acdo. en Expedientillo. Núm. Exp. 884/2017.

Inmobiliaria Carpir, S. de R. L. de C.V. vs. Ruíz Flores su Sucesión Asunción. Ord. Mercantil 1 Acdo. Núm. Exp. 234/2025.

Instituto de Seguridad y Servicios Sociales de Los Trabajadores del Estado a Través de su Fondo de la Vivienda vs. Martínez Rodríguez Alejandro Javier. Especial Hipotecario Civil 1 Acdo. Núm. Exp. 28/2020.

Juárez de Lojo Marcela vs. Banca Serfín S.A. Institución de Banca Múltiple Grupo Financiero Serfín Actualmente Denominado Banco Santander México S.A. Institución de Banca Múltiple Grupo Financiero Santander México y Registro Público de la Propiedad y de Comercio de la Ciudad de México. Ord. Civil 1 Acdo. Núm. Exp. 164/2025.

Langenscheidt Fernández Patricia, Langenscheidt Fernández María del Carmen Cristina y Langenscheidt Fernández María del Rosario Beatriz vs. Grupo Restaurantero Dinar, S.A. de C.V., Gin Dinar, S.A. de C.V., Romero Cuevas María Gabriela Quien También Utiliza el Nombre de Ma. Gabriela Romero Cuevas. Controversias de Arrendamiento Civil 1 Acdo. Núm. Exp. 50/2021.

Martínez Galicia Carlos vs. Martínez Galicia María Delia y C Director del Registro Público de la Propiedad y del Comercio de la Ciudad de México. Ord. Civil 1 Acdo. Núm. Exp. 1030/2024.

Martínez Zenón Alberto, Martínez Zenón Mario Gerardo, Matrinez y Zenón José Manuel, Martínez Zenón Concepción vs. Martínez Zenón Lucila, Martínez Zenón María del Sagrado Corazon, Martínez Zenón Rosa María, Martínez Zenón Juan de Jesús, Martínez Zenón Alfonso y Martínez Zenón Julián. Ord. Civil 7 Acdos. Núm. Exp. 772/2019 Bis. 1 Tomo II.

Medel García José Luis vs. Banco Mercantil del Norte S.A. Institución de Banca Múltiple Grupo Financiero Banorte y Notario Público Número 135 de la Ciudad de México y de la Torre Soto Juan Carlos y Rodríguez González Jesús. Medios Preparatorios Civil 1 Acdo. Núm. Exp. 862/2024.

Medina Esteves Guillermina Yolanda vs. Fideicomiso de Recuperación Crediticia de la Ciudad de México. Ord. Civil 1 Acdo. Núm. Exp. 140/2025.

Mercapromex, S.A. de C.V. vs. Corporativo Stilisimo, S.A. de C.V. y Susunaga Alonso Ana Cecilia. Controversias de Arrendamiento Civil 1 Acdo. Núm. Exp. 62/2019.

Millen Berry David Martín vs. Grouper Development Isla Mujeres, S.A. de C.V. y Méndez Ketner José Antonio. Ejecutivo Mercantil 1 Acdo. Núm. Exp. 144/2021.

Miranda Castañeda Mauricio vs. Contreras Ambriz Rubén. Especial Hipotecario Civil 2 Acdos. Núm. Exp. 1274/2018.

Muñoz Balvanera Margarita vs. Priego Ortiz su Sucesión Luis y Registro Público de la Propiedad y de Comercio de la Ciudad de México. Ord. Civil 1 Acdo. Núm. Exp. 1724/2024.

Nr Finance México, Sociedad Anónima de Capital Variable. (En Lo Sucesivo Nrfm) vs. Rizo Alvarado Maricela. Ejecutivo Mercantil Expedientillo. 1 Acdo. Núm. Exp. 292/2023.

Ordóñez Cedillo Leonor vs. Torres Ramírez Alberto. Controversias de Arrendamiento Civil 1 Acdo. Núm. Exp. 976/2023.

Ornelas Rivera Norma vs. Navarrete Rosas Raúl. Controversias de Arrendamiento Civil 1 Acdo. Núm. Exp. 310/2018.

Pedroza Franco Paola Dennise vs. Ortigoza Sequeiros Carlos. Ord. Civil 1 Acdo. Núm. Exp. 180/2019 Tomo II.

Pluma García Gonzalo y Jiménez Jiménez Marcela vs. Ruíz Mateos Margarita. Ord. Civil 1 Acdo. Núm. Exp. 224/2025.

Puga Miramón Eduardo vs. Flores Miramón Yéssica Yamira y Registro Público de la Propiedad y de Comercio de la Ciudad de México. Ord. Civil 1 Acdo. Núm. Exp. 670/2024.

Rafael Luciano Gloria y Rafael Luciano María de la Luz vs. Muñoz Flores Elsa. Ord. Civil 1 Acdo. Núm. Exp. 1018/2024.

SOLO CONSULTA
SOLO CONSULTA
SOLO CONSULTA

Reyes Eduardo Margarito Gerardo vs. C. Director General del Registro Público de la Propiedad y de Comercio de la Ciudad de México y Alva Galindo Rodolfo y por Conducto de su Sucesión Testamentaria Alfonso Alva Galindo por Conducto de su Albacea Sergio Alva Mayen y Alva Galindo Tomás y por Conducto de Se Albacea Óscar Alva Félix y Raúl Alva Galindo por Conducto de su Albacea Lucía Vda. de Alva y Huerta Vda. de Alba María de Laoudes. Ord. Civil 1 Acdo. Núm. Exp. 466/2023.

Rodríguez Estrella Marlene Julieta vs. Carmona Alanís José Sixto y Carmona Alanís Gabriel y Estrella González María Margarita y Director del Registro Público de la Propiedad y de Comercio de la Ciudad de México. Ord. Civil 1 Acdo. Núm. Exp. 956/2023.

Rodríguez Moguel Jorge vs. Tello Quiñonez Fausto Manuel. Ord. Civil 1 Acdo. en Expedientillo. Núm. Exp. 854/2021.

Ruíz Rivera Rubén Antonio vs. Martínez Meza Imelda. Controversias de Arrendamiento Civil 1 Acdo. Núm. Exp. 372/2018.

Santander Consumo, S.A. de C.V., Sofom, E. R., Grupo Financiero Santander México vs. Hernández Venegas Diego. Ejecutivo Mercantil 1 Acdo. Núm. Exp. 332/2023.

Scotiabank Inverat S.A., I. B. M vs. Calva Cruz David. Juris. Voluntaria Civil 1 Acdo. en Expedientillo. Núm. Exp. 368/2024.

Secreto. Ejecutivo Cuantía Menor Mercantil 1 Acdo. Núm. Exp. 1358/2024.

Sofom, Inbursa, Sociedad Anónima de Capital Variable, Sociedad Financiera de Objeto Múltiple, Entidad Regulada, Grupo Financiero Inbursa vs. María del Sagrario Saucedo Pérez. Ejecutivo Mercantil 1 Acdo. Núm. Exp. 48/2025.

Soriano Muñoz Benito su Sucesión vs. Soriano Pérez Cruz Martín Benito y Chávez Tovar Venustiano su Sucesión y Bautista Longinus Armando su Sucesión. Juris. Voluntaria Civil 1 Acdo. Núm. Exp. 30/2024.

Tanus Selem Roberto vs. Soluciones de Ingeniería Novidea S a de C V y Propiedades Esmeralda del Caribe S a de C V. Controversias de Arrendamiento Civil Llegada de Autos. 1 Acdo. Núm. Exp. 772/2018.

Toyota Financial Services México S.A. de C.V. vs. Barreto Velázquez Marcos. Ejecutivo Mercantil 1 Acdo. Núm. Exp. 1542/2024.

Toyota Financial Services México S.A. de C.V. vs. María Celina Peña Bañuelos. Ejecutivo Mercantil 1 Acdo. en Expedientillo. Núm. Exp. 860/2023.

NO PUBLICADOS

Addina S.A. de C.V. vs. Cine Minerva Sociedad Anónima de Responsabilidad Limitada y y/o Cine Minerva Sociedad Anónima de Capital Variable. Ord. Civil 1 Acdo. Núm. Exp. 118/2025.

AUDIENCIA

González Ramírez Mariano vs. González Arechavaleta Raúl y Otros. Ord. Civil. 1 Audiencia. Núm. Exp. 962/2016.

Martínez Cruz Irene vs. Díaz Crisóstomo Felipe y Montes Centeno de Díaz Carmen y Juárez García Edgardo y C Director del Registro Público de la Propiedad y de Comercio de la Ciudad de México. Aud. Previa Ord. Civil. 1 Audiencia. Núm. Exp. 446/2024.

EL SECRETARIO DE ACUERDOS
LIC. OMAR GARCÍA REYES

VIGÉSIMO QUINTO DE LO CIVIL

SECRETARÍA "A"
ACUERDOS DEL 25 DE ABRIL DEL 2025

Administradora Fome 1 S. de R. L. de C.V. vs. Muñoz Estrada Alejandro. Especial Hipotecario Civil 1 Acdo. Núm. Exp. 303/2020.

Aluanmx S.A. de C.V. vs. Srh Real Estate Properties S de R.L. de C.V. y Srh Real Estate Spv5 S de R.L. de C.V. Controversias de Arrendamiento Civil 1 Acdo. Núm. Exp. 1125/2024 Tomo II.

Alvarado Ojeda Tania y Vásquez Aguilar Lorenzo vs. Castro Castro Juana del Socorro. Ord. Civil 1 Acdo. en Amparo. Núm. Exp. 1361/2024 de Amparo 3371/2024- C4 Promov. por Tania Alvarado Ojeda.

Arturo Cortés Javier antes Santander Vivienda, Sociedad Anónima de Capital Variable, Sociedad Financiera de Objeto Múltiple, Entidad Regulada, Grupo Financiero Santander México vs. Vázquez Bustos Lizbeth Tadea. Especial Hipotecario Civil 1 Acdo. Núm. Exp. 1115/2017.

Arturo Cortés Javier antes Santander Vivienda, Sociedad Anónima de Capital Variable, Sociedad Financiera de Objeto Múltiple, Entidad Regulada, Grupo Financiero Santander México vs. Vázquez Bustos Lizbeth Tadea. Especial Hipotecario Civil 1 Acdo. en Amparo. Núm. Exp. 1115/2017 de Amparo 62/2025- II Lizbeth Tadea Vázquez Bustos.

Autofinanciamiento México S.A. de C.V. vs. Zúñiga Núñez Jorge Bernardo y Zúñiga Quiroz Jorge Bernardo y Núñez López Vilma Gabriela. Ejecutivo Mercantil 1 Acdo. Núm. Exp. 135/2023.

Autofinanciamiento México, S.A. de C.V. vs. Arquimedes Melecio Juárez Lazcano y David Juárez Lazcano. Ejecutivo Mercantil 1 Acdo. Núm. Exp. 1391/2024.

Banco Mercantil del Norte S.A. Institución de Banca Múltiple Grupo Financiero Banorte vs. Velázquez Ávila Araceli. Especial Hipotecario Civil Dada Cuenta. 1 Acdo. Núm. Exp. 1731/2024.

BBVA Bancomer S.A. Institución de Banca Múltiple Grupo Financiero BBVA Bancomer vs. Grupo Inmobiliario Ksa Metropolitana S.A. P. I de C.V. y Otros. Esp. Hip. 1 Acdo. Núm. Exp. 231/2010.

Castro Rodríguez Martha Patricia vs. Jiménez Romero Gerardo y Tosqui Guerrero José Ricardo. Controversias de Arrendamiento Civil 1 Acdo. Núm. Exp. 213/2021.

Centro Histórico de la Ciudad de México Sociedad Anónima de Capital Variable vs. Brauer Vega Alejandro y Gálvez y Núñez Laura Marcela y Mora Brauer Hugo Rogelio. Controversias de Arrendamiento Civil 1 Acdo. Núm. Exp. 1167/2022.

Cibanco Sociedad Anónima Institución de Banca Múltiple vs. Soluciones para Impresores Sociedad Anónima de Capital Variable y Vega Guerra Juan Carlos. Providencias Precautorias Civil 1 Acdo. Núm. Exp. 1037/2023.

Ckd Activos 8 Sociedad Anónima Promotora de Inversión de Capital Variable vs. Romero González Raúl. Juris. Voluntaria Civil 1 Acdo. en Expedientillo. Núm. Exp. 137/2023.

Conrado Reyes Roberto vs. Gómez Ruíz Tamara. Ord. Civil 1 Acdo. Núm. Exp. 1799/2024.

Dessetec Desarrollo de Sistemas S.A. de C.V. vs. Ortiz Carrillo Eduardo y Valencia Rojas María de Lourdes. Especial Hipotecario Civil 1 Acdo. en Otros. Núm. Exp. 295/2016 Expedientillo.

Díaz Rodea Lidia y Díaz Rodea Irma. Juris. Voluntaria Civil 1 Acdo. Núm. Exp. 1297/2022.

Fuentes Venegas Gerardo vs. Fuentes Venegas Salomón y Venegas de Fuentes y Al Concepción y C Director del Registro Público de la Propiedad y del Comercio de la Ciudad de México. Ord. Civil 1 Acdo. Núm. Exp. 101/2025.

Galván Navarro Juan. Ord. Civil 1 Acdo. en Expedientillo. Núm. Exp. 705/2023 Bis. 1.

García López Christopher y Sánchez Gómez Juan Rafael vs. Maquinados de Precisión Aguilar Troqueles Sociedad Anónima de Capital Variable y Sánchez Castillejos Raymundo. Ord. Civil 1 Acdo. Núm. Exp. 1255/2022.

González Pelayo Alberto y González Pelayo María de Lourdes vs. García Mendoza Olivia. Ord. Civil 1 Acdo. Núm. Exp. 1135/2024.

Guindi Amiga Abraham vs. Hanono Tawl David y Amiga Hanono Benjamín. Ord. Civil 1 Acdo. Núm. Exp. 705/2022.

Guindi Amiga Abraham vs. Hanono Tawl David y Amiga Hanono Benjamín. Ord. Civil 3 Acdos. Núm. Exp. 705/2022 Tomo II.

Instituto de Seguridad y Servicios Sociales de Los Trabajadores del Estado a Través de su Fondo de la Vivienda Fovissste vs. Fstrada Honzalez Manuel. Especial Hipotecario Civil 1 Acdo. Núm. Exp. 1329/2023.

Instituto de Seguridad y Servicios Sociales de Los Trabajadores del Estado a Través de su Fondo de la Vivienda Fovissste vs. Islas López Óscar y Acuña Pérez María Yaneth. Especial Hipotecario Civil 1 Acdo. Núm. Exp. 999/2019.

Leuenberger González Christian Tonatiuh vs. Rojas Cano José Martín. Controversias de Arrendamiento Civil 1 Acdo. Núm. Exp. 695/2019 Tomo II.

Llano Prieto José Ramón vs. Corporación Hermanos Vázquez S.A. de C.V., Vázquez Calvete Apolinar, Vázquez Calvete Javier, Vázquez Calvete Eduardo y Vázquez Raña Apolinar. Especial Hipotecario Civil 1 Acdo. Núm. Exp. 1443/2019 Sexto Tomo.

López López Hulberio vs. Grupo Mexicano de Seguros S.A. de C.V. Ord. Civil 2 Acdos. Núm. Exp. 1661/2024.

Malagón Ávila Baltazar vs. BBVA Bancomer y Fianzas Monterrey y Ifrem. Especial Hipotecario Civil 1 Acdo. Núm. Exp. 1151/2024.

Morel Ochoa María Guadalupe vs. Oyerey S.A. de C.V. y Fiesta Kitty S.A. de C.V. Controversias de Arrendamiento Civil 2 Acdos. Núm. Exp. 269/2023 Segundo Tomo.

Navarro Fernández Karina Alma vs. José de Jesús López Álvarez y Otro. Especial Hipotecario Civil 2 Acdos. Núm. Exp. 469/2001 Tomo II.

SOLO CONSULTA
SOLO CONSULTA
SOLO CONSULTA

Nr Finance México, S.A. de C.V. vs. Arias Gómez Héctor. Ejecutivo Mercantil 1 Acdo. Núm. Exp. 1181/2023.
Nr Finance México, S.A. de C.V. vs. Cedillo Torres Marco Antonio. Ejecutivo Mercantil 1 Acdo. Núm. Exp. 1041/2023.
Nr Finance México, S.A. de C.V. vs. Ortiz García Elizabeth. Ejecutivo Mercantil 1 Acdo. en Expedientillo. Núm. Exp. 505/2024.
Proyectos Adamantine, Sociedad Anónima de Capital Variable Sociedad Financiera de Objeto Multipla Entidad No Regulada vs. Fernández Ordóñez José Antonio. Esp. Hip. 2 Acdos. Núm. Exp. 699/2010.
Ramos Yépez Juan vs. Grupo Mexicano de Seguros S.A. de C.V. Ord. Civil 3 Acdos. Núm. Exp. 615/2023 Tomo Dos.
Saldívar López María Eva vs. Registro Público de la Propiedad y del Comercio de la Ciudad de México. Ord. Civil 1 Acdo. Núm. Exp. 1201/2024.
Sánchez Tapia Luis Enrique vs. Reyes Juayek José Miguel Quién También Utiliza el Nombre de José Miguel Reyes Juayeck. Ejecutivo Mercantil 1 Acdo. Núm. Exp. 1451/2024.
Santoyo Cantabrana José vs. Bufete de Buen S.C. y de Buen Unna Carlos. Ord. Civil 1 Acdo. Núm. Exp. 623/2024.
Sarabia Salinas Jeanette vs. León Rebolledo Guillermina. Controversias de Arrendamiento Civil 1 Acdo. Núm. Exp. 543/2023.
Scotiabank Inverlat S.A. Institución de Banca Múltiple Grupo Financiero Scotiabank Inverlat vs. Vinay Hernández José Sergio. Especial Hipotecario Civil 1 Acdo. Núm. Exp. 537/2023.
Scrap II, S. de R. L. de C.V. vs. Villaseñor Valenzuela Patricia Rebeca y Otro. Especial Hipotecario Civil 1 Acdo. Núm. Exp. 1/2014.
Sociedad Hipotecaria Federal, S.N.C. Institución de Banca de Desarrollo en su Carácter de Fiduciario Sustituto en el Fideicomiso Fondo de Operación y Financiamiento Bancario a la Vivienda a Través de su Mandatario Banco Nacional de México, S.A. Integrante del Grupo Financiero Banamex vs. García Gómez María Eugenia. Especial Hipotecario Civil 2 Acdos. en Amparo. Núm. Exp. 815/2013 Cuad. de Amp. Número 435/2025- Vii.
Soto Gómez José Eugenio vs. Cárdenas Moreno Paula Josefina y Durán González Roberto. Ord. Civil 1 Acdo. Núm. Exp. 1367/2024.
Tangerine Pamelo Group Sapi de C.V. antes Mexarrend Sapi de C.V. vs. Avilés Rivero Viridiana y Kiav Electroconstrucciones S.A. de C.V. Especial Hipotecario Civil 2 Acdos. Núm. Exp. 607/2024.
Uribe Farjat Víctor Manuel vs. González Robledo Sandra. Ejecutivo Mercantil 1 Acdo. Núm. Exp. 311/2024.
Vázquez Medina Silvia vs. Martínez Rivera César Gerardo. Especial Hipotecario Civil 1 Acdo. Núm. Exp. 1287/2018 Segundo Tomo.
Villegas Gutiérrez Edgar Octavio vs. Martínez Zepeda Homero Gerardo y Otro. Ord. Civil 1 Acdo. en Amparo. Núm. Exp. 107/2018 Bis. 1 Amparo 384/2020.

AUDIENCIA

Roa Quirios Norma Angélica vs. Esquivel Salazar Pedro. Aud. Especial Hipotecario Civil. 1 Audiencia. Núm. Exp. 921/2024.
Saldívar López María Eva vs. Registro Público de la Propiedad y del Comercio de la Ciudad de México. Aud. Previa Ord. Civil. 1 Audiencia. Núm. Exp. 1201/2024.

SENTENCIA INTERLOCUTORIA

1411 Santa Mónica Modern Inc. vs. Pisos Creativos S. de R. L. de C.V. y Passy Sarnow León. Ejecutivo Mercantil Sent. Interl. 1 Núm. Exp. 1369/2024

LA SECRETARIA DE ACUERDOS
LIC. RAQUEL VELASCO ELIZALDE

SECRETARÍA "B"
ACUERDOS DEL 25 DE ABRIL DEL 2025

Administración de Carteras Nacionales, S. de R. L. de C.V. vs. Villasor, S.A. de C.V. y Villalón Segui José Antonio y Villalón Segui María del Pilar y Segui Ibarguengoitia Luz María. Ejecutivo Mercantil 1 Acdo. Núm. Exp. 1686/2024.
Banco Mercantil del Norte, S.A. Institución de Banca Múltiple, Grupo Financiero Banorte vs. Consultoría Electroindustrial, S.A. de C.V. y vs. Miranda Ordóñez Roberto. Ejecutivo Mercantil un Auto. 1 Acdo. Núm. Exp. 1452/2024.
Banco Nacional de México S.A. Integrante del Grupo Financiero Banamex vs. Comercializadora Loaeza S.A. de C.V. y Jassan Cababie Monique. Ejecutivo Mercantil Se Forma Cuarto Tomo. 3 Acdos. Núm. Exp. 86/2020 Cuarto Tomo.
Banco Nacional de México S.A. Integrante del Grupo Financiero Banamex vs. Comercializadora Loaeza S.A. de C.V. y Jassan Cababie Monique. Ejecutivo Mercantil Aclaración de Sentencia. 1 Acdo. en Expedientillo. Núm. Exp. 86/2020 Secc. de Ejecución.
Banco Nacional de México S.A. Integrante del Grupo Financiero Banamex vs. Comercializadora Loaeza S.A. de C.V. y Jassan Cababie Monique. Ejecutivo Mercantil Cierre Tercer Tomo. 1 Acdo. Núm. Exp. 86/2020 Tercer Tomo.
Banco Santander México, S.A. Institución de Banca Múltiple Grupo Financiero Santander México vs. Romano Salame Simón y Memun Zonana Elisa. Ejecutivo Mercantil Acuerdo. 1 Acdo. en Amparo. Núm. Exp. 1244/2024 Amparo 1192/2024 Promov. por Elisa Memun Zonana.
Banco Santander México, S.A. Institución de Banca Múltiple, Grupo Financiero Santander México vs. Guillermo Solís Gutiérrez y Otro. Ejecutivo Mercantil un Auto. 2 Acdos. Núm. Exp. 1386/2024.
BBVA Bancomer, S.A., Institución de Banca Múltiple, Grupo Financiero BBVA Bancomer vs. Grupo de Oro Fuerte, S.A. de C.V. Constructora Grupo de Oro, S.A. de C.V. Acciones Grupo de Oro, S.A. de C.V. Aceros y Cementos de Patzcuaro, S.A. de C.V. Inmobiliaria Torre de Oro, S.A. de C.V. Inmobiliaria Grupo de Oro, S.A. de C.V. Prefabricados Grupo de Oro, S.A. de C.V. Aceros y Cementos de Morelia, S.A. de C.V. Fletes y Arrendadora Comercial, S.A. de C.V. Especialistas en Infraestructura y Construcción del Bajío, S.A. de C.V. Agregados Roka de México, S.A. de C.V. Hidrodesarrollos Nacionales, S.A. De. Ejecutivo Mercantil Acuerdo. 1 Acdo. Núm. Exp. 712/2020 Bis. 1 Tomo VI.
Bonilla Ruíz Enrique vs. Grupo Mexicano de Seguros S.A. de C.V. y Sistema de Transporte Colectivo. Ord. Mercantil Acuerdo. 1 Acdo. Núm. Exp. 474/2024.
Camacho Hernández Brígida Dora vs. Bustos Lozano Miguel Antonio y Otros. Ord. Civil un Auto. 1 Acdo. en Expedientillo. Núm. Exp. 1108/2017 Expedientillo.
Canalizo Lerma Soledad su Sucesión vs. Portillo Torres Martín y Sanzon Elizalde Adriana. Controversias de Arrendamiento Civil 1 Acdo. Núm. Exp. 80/2023.
Cesionaria de Sistema de Crédito Automotriz, S.A. de C.V. Elizama Muñoz Teodora vs. Molina Castillo Juan Jorge y Otros. Ejecutivo Mercantil Acuerdo. 1 Acdo. en Cuaderno_Amparo_Act. Núm. Exp. 1414/2024 420/2024.
Ci Banco S.A. Institución de Banca Múltiple en su Carácter de Fiduciario del Fideicomiso Irrevocable Número F 0057 vs. Martínez Cansino Berenice. Especial Hipotecario Civil Elaboarar Cédula. 1 Acdo. Núm. Exp. 1362/2019.
Consultoría en Negocios y Gestión Empresarial Gg S.A. de C.V. vs. Velasco Orduña Luis Gerardo. Juris. Voluntaria Civil Elaboarar Cédula. 1 Acdo. Núm. Exp. 148/2025.
Cordero Culebro Jesús vs. Era Excelencia en Sillas y Muebles para Oficina Sociedad Anónima de Capital Variable y Contract Concepts Sociedad Anónima de Capital Variable. Controversias de Arrendamiento Civil 1 Acdo. Núm. Exp. 318/2023.
Gray Muñoz Natasha Gabriela vs. Eduardo Juárez Aguirre. Especial Hipotecario Civil 3 Acdos. en Expedientillo. Núm. Exp. 620/2002.
Herrera Cantú Eduardo y Tuark S.A. de C.V. vs. Inmobiliaria Lockette S.A. de C.V., Echeverría Zuno Santiago Félix Ignacio y Estrello Gómez Berenice. Ord. Mercantil Acuerdo. 1 Acdo. Núm. Exp. 1098/2019 Segundo Tomo.
HSBC México S.A. Institución de Banca Múltiple Grupo Financiero HSBC División Fiduciaria como Fiduciario en el Fideicomiso Número F/253936 vs. Álvarez Villanueva Elsa. Especial Hipotecario Civil Acuerdo. 1 Acdo. en Amparo. Núm. Exp. 324/2018 de Amparo 873/2024 Promov. por Elsa Álvarez Villanueva.
HSBC México Sociedad Anónima Institución de Banca Múltiple Grupo Financiero HSBC División Fiduciaria en su Carácter de Fiduciario en el Fideicomiso Número F/234036 vs. Almazán Ciriaco José Cayetano y Hernández Nava Nely. Especial Hipotecario Civil un Auto. 1 Acdo. Núm. Exp. 438/2016.
Instituto de Seguridad y Servicios Sociales de Los Trabajadores del Estado, a Través de su Fondo de la Vivienda Fovissste vs. Ruíz Ponce Gregorio. Especial Hipotecario Civil un Auto. 1 Acdo. Núm. Exp. 964/2024.
Junquera Vieyra Laura vs. Ayala Pasten Rafael. Ord. Civil 1 Acdo. Núm. Exp. 308/2022.
Leyva Ramos Yolanda y Segura Leyva Vivian Telva vs. Segura Abogados Asociados S.A. de C.V. Ord. Civil un Auto. 1 Acdo. Núm. Exp. 1094/2022 Tomo II.

SOLO CONSULTA
SOLO CONSULTA
SOLO CONSULTA

Luna Espinosa Víctor Manuel vs. Luna Espinosa Miguel Ángel. Ord. Civil Apel. Preventiva. 2 Acdos. Núm. Exp. 1212/2024.
Náder Kuri Jorge vs. Hernández Ortega Palemon. Diligencias de Concil. Civil Acuerdo. 1 Acdo. Núm. Exp. 328/2021.
Naviera Naranja Sade Cv vs. Seguros Inbursa S.A. Grupo Financiero Inbursa. Especial de Fianzas Mercantil Acuerdo. 1 Acdo. Núm. Exp. 754/2024.
Pérez Nakagawa Eduardo vs. Álvarez Bucio Zhannat Sacnite. Ejecutivo Mercantil un Auto. 1 Acdo. Núm. Exp. 1558/2024.
Ruíz Paleo Arturo y Gaona Ávalos Dora Alicia vs. Pilver S.A. de C.V. Ord. Civil un Auto. 1 Acdo. Núm. Exp. 664/2024.
Salas Alejandro Danelli vs. Grupo Mexicano de Seguros S.A. de C.V. Ord. Civil Acuerdo. 1 Acdo. Núm. Exp. 988/2024.
Soriaño Peña María Declourdes También Conocida como Soriano Rivera Maria de Lourdes vs. Soriano Romero Mauricio García Hernández Antonio Peña Bolaños Concepción. Ord. Civil Acuerdo. 1 Acdo. Núm. Exp. 430/2021.
Unifin Financiera, S.A. de C.V. Sofom. E. N. R. Da vs. Total Trust Aa, S.A. de C.V. y Otro. Ejecutivo Mercantil 1 Acdo. Núm. Exp. 76/2025.
AUDIENCIA
Haas Alexandra Alexandra y Guerrero Leandro Manuel Emilio, y-o. Gabriel Emilio Guerrero y Ramos su Sucesión, Flores Pérez Antonio Silverio su Sucesión y C. Director del Registro Público de la Propiedad y del Comercio de la Ciudad de México. Aud. Ord. Civil. 1 Audiencia. Núm. Exp. 620/2022 Tomo III.

EL SECRETARIO DE ACUERDOS
LIC. HÉCTOR OSWALDO MORALES SALINAS

VIGÉSIMO SÉPTIMO DE LO CIVIL

SECRETARÍA "A"
ACUERDOS DEL 25 DE ABRIL DEL 2025

2009 Inmuebles Productivos Sociedad Anónima de Capital Variable vs. Juárez Jiménez Érika Patricia. Especial Hipotecario Civil Principal. 2 Acdos. Núm. Exp. 509/2021.
Banco Invex S.A. Institución de Banca Múltiple, Invex Grupo Financiero Fiduciario en su Carácter de Fiduciario en el Fideicomiso Irrevocable de Administración Identificado Con el Número F/1301 vs. Hugon Juárez García. Especial Hipotecario Civil Principal. 1 Acdo. Núm. Exp. 1427/2019.
Banco Mercantil del Norte, S.A. Institución de Banca Múltiple, Grupo Financiero Banorte antes Hipotecaria Nacional, S.A. de C.V. Soc. Finan. de Obj. Mult. Entidad Regulada Gpo. Finan. BBVA Bancomer vs. Clementina Ethel Hernández Fregoso y Otro. Esp. Hip. Expedientillo. 1 Acdo. Núm. Exp. 1285/2011.
Banco Mercantil del Norte, S.A. vs. Tamay Tuz Leobardo y Romero Silveira Reyna Beatriz. Especial Hipotecario Civil Expedientillo. 1 Acdo. Núm. Exp. 321/2019 Bis. 1.
Banco Santander (México), S.A. Institución de Banca Múltiple Grupo Financiero Santander México vs. Sistemas Aplicados de la Conurbación del Panuco, S.A. de C.V. Ejecutivo Mercantil Tomo III. 1 Acdo. Núm. Exp. 11/2018 Tomo III.
Banco del Bajío, S.A. Institución de Banca Múltiple vs. María Maximina Hernández Arenas y Crisogono Camacho Iribe. Especial Hipotecario Civil Principal. 1 Acdo. Núm. Exp. 5/2017.
Barrera Reynoso Dessy vs. Valdez Ambriz Arturo su Sucesión. Ord. Civil Prevención. 1 Acdo. Núm. Exp. 237/2025.
BBVA México, Sociedad Anónima, Institución de Banca Múltiple, Grupo Financiero BBVA México vs. Arenas Silva Rubén y Peñaloza Jiménez Marisela. Especial Hipotecario Civil Expedientillo. 1 Acdo. en Expedientillo. Núm. Exp. 157/2021 Expedientillo.
Berrocal Hernández Mauro vs. Berrocal Hernández María del Pilar y Villagrán Lozada Óscar. Ord. Civil Principal no Publ. el 24/04/25. 2 Acdos. Núm. Exp. 1095/2024.
Bufete de Mantenimiento Predictivo e Ingeniería Sociedad Anónima de Capital Variable vs. Banco Nacional de México, S.A. Integrante del Grupo Financiero Banamex y/o Grupo Financiero Citibanamex S.A. de C. V, Notario Público Número 13 del Segundo Distrito Judicial del Estado de Campeche. Ord. Civil Expdllo. Amparo. 5 Acdos. Núm. Exp. 223/2021.
Condominio Conjunto Habitacional Morelos Edificio B 10 2 Geminis vs. Luz Bertha Mendoza Bienes y Botello Morales Jorge Gabriel su Sucesión y Bobadilla de la Rosa Patricia. Ejecutivo Civil 2 Acdos. Núm. Exp. 509/2022 Tercería.
Condominio Conjunto Habitacional Morelos Edificio B 10 2 Geminis vs. Luz Bertha Mendoza Bienes y Botello Morales Jorge Gabriel su Sucesión y Bobadilla de la Rosa Patricia. Ejecutivo Civil 1 Acdo. Núm. Exp. 509/2022 Tomo III.
Constructora Antar S.A. de C.V. vs. Dorama Institución de Garantías S.A. Especial de Fianzas Mercantil Principal. 1 Acdo. Núm. Exp. 487/2022.
Cortés López Arisbeth Mayela vs. Amador Medina Guadalupe Elizabeth. Medios Preparatorios Mercantil 1 Acdo. Núm. Exp. 1233/2024.
Fomento Empresarial Lepezo Sociedad Anónima de Capital Variable Sociedad Financiera de Objeto Múltiple Entidad No Regulada vs. Harari Louzieh Simón. Especial Hipotecario Civil 1 Acdo. Núm. Exp. 1045/2023.
García Lujan Fermín vs. Pacheco Roldán Guadalupe. Ejecutivo Mercantil Principal. 1 Acdo. Núm. Exp. 755/2022.
García Sanabria Jorge vs. Vázquez Estrada Anel. Medios Preparatorios Civil Principal. 1 Acdo. Núm. Exp. 207/2025.
González María Isabel vs. Scotiabank Inverlat S.A. Institución de Banca Múltiple Grupo Financiero Scotiabank Inverlat. Ord. Civil 2 Acdos. Núm. Exp. 1019/2024.
Hernández Castañeda Felipe y Zapata Hernández Gustavo Adolfo vs. Luna Torres Felipa. Ord. Civil 1 Acdo. Núm. Exp. 583/1996.
HSBC México S.A., Institución de Banca Múltiple, Grupo Financiero HSBC División Fiduciaria en su Carácter de Fiduciario en el Fideicomiso No. F 234036 vs. Albornoz Narváez Seydi Janett. Vía de Apremio Civil Vía de Apremio. 1 Acdo. Núm. Exp. 641/2024.
HSBC México, S.A. Institución de Banca Múltiple Grupo Financiero HSBC División Fiduciaria en su Carácter de Fiduciario en el Fideicomiso No. F/234036 vs. Álvaro Encinas Zazueta. Especial Hipotecario Civil Expedientillo. 1 Acdo. Núm. Exp. 309/2018.
Hurtado Cardador Alicia vs. Godoy Hernández Rubén. Ejecutivo Mercantil 1 Acdo. Núm. Exp. 79/2025.
Inmobiliaria Emiantachi, S.A. de C.V. vs. Agrícola María Socorro S.A. de C.V. y Otros. Especial Hipotecario Civil Tomo II. 1 Acdo. Núm. Exp. 195/2014 Tomo II.
Instituto de Seguridad y Servicios Sociales de Los Trabajadores del Estado a Través de su Fondo de la Vivienda Fovissste vs. Santiago Suaste Ismael Alfonso. Especial Hipotecario Civil Principal. 1 Acdo. Núm. Exp. 879/2024.
Maritza Josefina López Bellorin antes Proyectos Inmobiliarios y Urbanísticos Boure, Sociedad Anónima Promotora de Inversión de Capital Variable antes Sociedad Limitada de Los Activos de Gramercy, S. de R. L. de C.V. vs. González Galicia de Jiménez María Asunción y Juan Jiménez Jiménez. Especial Hipotecario Civil Principal. 2 Acdos. Núm. Exp. 1609/2008.
Mendoza y Quiroz César Sergio Samuel su Sucesión y Sergio su Sucesión Mendoza Quiroz vs. León Mendoza José Luis. Ord. Civil Principal no Publ. el 24/04/25. 1 Acdo. Núm. Exp. 443/2024.
Meneses Rosas Antonio y Ríos Rodríguez Norma Rosalba vs. Banco Azteca S.A. Institución de Banca Múltiple. Controversias de Arrendamiento Civil Principal. 3 Acdos. Núm. Exp. 1763/2024.
Morales Basilio Magdalena vs. Romero Galicia Teresa. Ord. Civil Principal. 1 Acdo. en Expedientillo. Núm. Exp. 783/2022 Bis. 1 Cuadernillo.
Operadora y Administradora Sw S.A. de C.V. vs. González Ibáñez Ismael Gustavo y Vázquez Martínez // Cuad. de Amp. 459/2025- V Cristina Micaela. Ord. Mercantil Amparo. 1 Acdo. en Amparo. Núm. Exp. 1113/2023 459/2025- V.
Operadora y Administradora Sw S.A. de C.V. vs. González Ibáñez Ismael Gustavo y Vázquez Martínez Cristina Micaela. Ord. Mercantil 2 Acdos. Núm. Exp. 1113/2023 Tomo IV.
Oportunidades para Emprendedores, S.A. P. I. de C.V. Sofom, E. N. R vs. Abraham Sánchez Silva, Gabriela Sánchez Silva y María del Refugio Sánchez Silva. Ejecutivo Mercantil Tomo II. 2 Acdos. Núm. Exp. 1261/2024 Tomo II.
Ortega Cabildo Adriana. Especial Hipotecario Civil Amparo 1861/2022- Iv- A. 1 Acdo. en Amparo. Núm. Exp. 1861/2022 IV.
Piñon Doniz Francisco vs. Morales Toriz María del Carmen y Licenciada Ana de Jesús Jiménez Montañez Titular de la Notaria Pública Número Ciento Cuarenta y Seis del Distrito Federal y Comertein Sociedad Anónima de Capital Variable y Granados Canseco Qenrique y Banco Regional Sociedad Anónima Institución de Banca Múltiple Banregio Grupo Financiero y C Director del Registro Público de la Propiedad y de Comercio de la Ciudad

SOLO CONSULTA
SOLO CONSULTA
SOLO CONSULTA

de México y Licenciado Eduardo J Muñoz Pinchetti Titular de la Notaria Pública Número Setenta y Uno de la Ciudad de México. Ord. Civil Principal. 1 Acdo. Núm. Exp. 147/2024.

Reservas, S.A., en Liquidación vs. Cortez Arreola Hesiquio. Ord. Civil Tomo II. 1 Acdo. Núm. Exp. 823/2021 Tomo II.

Reyes Nava María Goretti vs. López Prado Jorge y Rangel Rivera Rocío Teresa y Pérez Hernández Joel y Jiménez Gómez Cyntia Michell. Ord. Civil 1 Acdo. Núm. Exp. 1741/2024.

Riquelme Riquelme Eduardo su Sucesión y Morales Garza Alicia vs. Riquelme y Riquelme Humberto y Ugalde Gazca de Riquelme María Elena y C Director del Registro Público de la Propiedad y del Comercio de la Ciudad de México. Ord. Civil Principal. 1 Acdo. Núm. Exp. 859/2021.

Rodríguez González María del Carmen vs. Ortigoza Rodríguez Pedro y Trigueros González Belén. Ord. Civil Tomo II. 1 Acdo. Núm. Exp. 227/2022.

Rodríguez Pantoja Ana Bertha vs. Flores Gordillo Ramona Candelaria. Ord. Civil Fecha de Aud. Previa. 1 Acdo. Núm. Exp. 107/2025.

Rodríguez Ramírez Amadeo vs. Axxa Seguros S.A. de C.V. Ord. Civil Tomo III. 1 Acdo. Núm. Exp. 1029/2022 Tomo II.

Sánchez Barrera José Arturo Albacea Testamentaria a Bienes de la Sucesión de Leonor Quiroz Silva vs. Iris Suidi Taboada Barajas. Controversias de Arrendamiento Civil 1 Acdo. Núm. Exp. 965/2018 Tomo II.

Scotiabank Inverlat S.A. Institución de Banca Múltiple Grupo Financiero Scotiabank Inverlat vs. Contreras Ahumada María del Carmen. Especial Hipotecario Civil Principal. 1 Acdo. Núm. Exp. 1251/2022.

Secreto. Ejecutivo Mercantil Expedientillo. 1 Acdo. Núm. Exp. 1243/2024.

Secreto. Ejecutivo Mercantil Expedientillo. 1 Acdo. Núm. Exp. 135/2023.

Secreto. Ejecutivo Mercantil Principal. 2 Acdos. Núm. Exp. 1847/2024.

Sociedad Hipotecaria Federal, S.N.C. Institución de Banca de Desarrollo en su Carácter de Fiduciario Sustituto del Fondo de Operación y Financiamiento Bancario a la Vivienda (Fovi) vs. Juana Yamilet Castro Velela y Otro. Especial Hipotecario Civil Tomo II. 1 Acdo. Núm. Exp. 865/2015.

Valentín Ruíz Juan vs. Fuentes Villar Brisna de Temis. Ord. Civil Principal no Publ. el 24/04/25. 1 Acdo. Núm. Exp. 37/2025.

Del Río Álvarez María Guadalupe y Otro vs. Esteban Rafael Raya Cajiga y Otra. Ord. Civil Principal. 1 Acdo. Núm. Exp. 1415/2019.

NO PUBLICADOS

Conauto, S.A. de C.V. vs. Sandra Mendoza Millán y Otros. Ejecutivo Mercantil 2 Acdos. en Otros. Núm. Exp. 423/2003 Tomo II.

Condominio Conjunto Habitacional Morelos Edificio B 10 2 Geminis vs. Luz Bertha Mendoza Bienes y Botello Morales Jorge Gabriel su Sucesión y Bobadilla de la Rosa Patricia. Ejecutivo Civil 1 Acdo. Núm. Exp. 509/2022 Tercería.

Condominio Conjunto Habitacional Morelos Edificio B 10 2 Geminis vs. Luz Bertha Mendoza Bienes y Botello Morales Jorge Gabriel su Sucesión y Bobadilla de la Rosa Patricia. Ejecutivo Civil 2 Acdos. Núm. Exp. 509/2022 Tomo III.

Fomento Empresarial Lepezo Sociedad Anónima de Capital Variable Sociedad Financiera de Objeto Múltiple Entidad No Regulada vs. Harari Louzieh Simón. Especial Hipotecario Civil Tercería. 2 Acdos. Núm. Exp. 1045/2023.

Hernández Guerrero Carlos Antonio vs. Grupo Mexicano de Seguros S.A. de C.V. Ord. Civil 2 Acdos. Núm. Exp. 911/2024.

Operadora y Administradora Sw S.A. de C.V. vs. González Ibáñez Ismael Gustavo y Vázquez Martínez Cristina Micaela. Ord. Mercantil 1 Acdo. Núm. Exp. 1113/2023 Tomo IV.

Scotiabank Inverlat, Sociedad Anónima, Institución de Banca Múltiple, Grupo Financiero Scotiabank Inverlat vs. Gurria Velázquez Sofía. Especial Hipotecario Civil 1 Acdo. Núm. Exp. 1045/2024.

SENTENCIAS DEFINITIVAS DEL 25 DE ABRIL DEL 2025

Flores Pérez Adriana vs. Cerón Castillo Jorge. Ord. Civil 1 Núm. Exp. 855/2024

Rosales Olvera Andrés vs. Cae Flight Training Center México S.A. de C.V. y Aerotransportes más de Carga, S.A. de C.V. Ord. Civil 1 Núm. Exp. 1755/2024 Tomo Ii

SENTENCIA INTERLOCUTORIA

Fierro Delgado Olivia Bernarda vs. Fernández Pantoja Ángel Leandro y Pantoja Breña Ma Epigmenia. Controversias de Arrendamiento Civil 1 Núm. Exp. 1057/2024

LA SECRETARIA DE ACUERDOS
LIC. GUILLERMINA LÓPEZ MUÑIZ

SECRETARÍA "B"
ACUERDOS DEL 25 DE ABRIL DEL 2025

Dtc Soluciones, S.A. de C.V. antes BBVA Bancomer, S.A., Instituión de Banca Múltiple, Grupo Financiero BBVA Bancomer antes Hipotecaria Nacional S.A. de C.V. Sociedad Financiera de Objeto Múltiple, Entidad Regulada, Grupo Financiero BBVA Bancomer vs. Ernesto Gómez Romero. Especial Hipotecario Civil 1 Acdo. Núm. Exp. 242/2012 Tomo II.

Alazraki Pfeffer Rita vs. Inmobiliaria Frías 710 S.A. de C.V. Ord. Civil 2 Acdos. Núm. Exp. 1648/2024.

Albarrán Serrano Lorenza vs. Benito García Piña y C. Director del Registro Público de la Propiedad y de Comercio de la Ciudad de México. Ord. Civil 1 Acdo. Núm. Exp. 536/2023.

Auto Financiamiento Automotriz S.A. de C.V. vs. Romero Díaz de León Rogelio y Romero Flores Albino. Ejecutivo Mercantil 1 Acdo. Núm. Exp. 644/2023.

Autofinanciamiento Mzd, S.A. de C.V. vs. Hernández Hernández Victoria y Neri Martínez Jesús Giovani y Neri Martínez Paola Noemí y Hernández Hernández Paola Lorena. Ejecutivo Mercantil 1 Acdo. Núm. Exp. 1782/2024.

Banco Inbursa, S.A. Institución de Banca Múltiple, Grupo Financiero Inbusa y Banco Imbursa vs. Quiroz Serratos Verónica y J, Asención Barbosa Soto y Aseción Barbosa. Especial Hipotecario Civil Puesta a Disposición. 1 Acdo. Núm. Exp. 234/2011 Tomo II.

Banco Mercantil del Norte, S.A. Institución de Banca Múltiple, Grupo Financiero Banorte vs. Reyes Martínez Gloria. Especial Hipotecario Civil 1 Acdo. Núm. Exp. 1396/2018 Tomo II.

Banco Santander México, S.A., Institución de Banca Múltiple, Grupo Financiero Santander México vs. De la Rosa García Joaquín. Especial Hipotecario Civil 1 Acdo. Núm. Exp. 966/2022.

Banco del Bajío Sociedad Anónima Institución de Banca Múltiple vs. Ramírez Rea Irma Bertha y Benítez Cuevas José Luis. Especial Hipotecario Civil 1 Acdo. Núm. Exp. 846/2021.

Bancomer S.A. Institución de Banca Múltiple Grupo Financiero vs. Fuentevilla Betancourt Enrique Antonio y Gutiérrez Álvarez María de Los Ángeles y López Méndez José Guillermo y Vaca Vela de López María del Carmen Martha. Especial Hipotecario Civil 1 Acdo. Núm. Exp. 854/2023 Tomo II.

Cain Franco Simón vs. Seguridad Privada e Investigaciones Mazaco S.A. de C.V. y Wagner Echeagaray Ernesto y Wagner Echegaray También Conocido como Ernesto. Ejecutivo Mercantil 1 Acdo. Núm. Exp. 892/2021 Tomo III.

Castelán Guerrero Nohelia su Sucesión y que También Se Hace Llamar Castelán Guerrero Noelia su Sucesión vs. Castelán Guerrero Reynalda y Hernández Castelán Isabel y Castelán Guerrero Jorge Antonio y Ávila Rincón Jorge. Medios Preparatorios Mercantil 1 Acdo. Núm. Exp. 1224/2024.

Ci Banco, S.A., Institución de Banca Múltiple antes The Bank Of New York Mellon, S.A. Institución de Banca Múltiple, en su Carácter de Fiduciario en el Fideicomiso Irrevocable F/385 vs. Brito Ramírez Guillermo y Otro. Especial Hipotecario Civil Expedientillo. 1 Acdo. Núm. Exp. 14/2015.

Condominio Pimentel 46 vs. González Huicochea Emanuel. Ejecutivo Civil 1 Acdo. en Expedientillo. Núm. Exp. 1486/2024.

Contreras Molina Carlos vs. Ruíz Mayorga Santana. Ord. Civil 1 Acdo. Núm. Exp. 90/2025.

Cortés Meneses Odilón su Sucesión vs. Zárate Rico Karla Ivon. Ord. Civil 1 Acdo. Núm. Exp. 270/2024.

Cuspinera Ocampo Inés vs. Anaya Tena Rafael Alberto y Anaya Chávez Luis Pascacio. Controversias de Arrendamiento Civil 2 Acdos. Núm. Exp. 554/2022 Tomo II.

Daimler Financial Services México S de R.L. de C.V. vs. Ramírez Díaz Paola. Especial Mercantil Mercantil 1 Acdo. en Incidente. Núm. Exp. 206/2024 Inc. de Providencias Precautorias.

Farmacéutica Hispanoamericana, S.A. de C.V. vs. Víctor Alfonso Rojo Salinas. Ejecutivo Cuantía Menor Mercantil 1 Acdo. Núm. Exp. 70/2025.

Financiera Cualli Sociedad Anónima Promotora de Inversión de Capital Variable Sociedad Financiera de Objeto Múltiple Entidad No Regulada vs. Cruz Villa Dulce Graciela. Vía de Apremio Civil 1 Acdo. Núm. Exp. 1930/2024.

García Carrillo Karlos vs. Herrera Infante Nicolás y Infante Rosario. Ord. Civil 1 Acdo. Núm. Exp. 1884/2024.

García Fernández José Antonio vs. García Fernández María del Carmen. Vía de Apremio Civil 1 Acdo. Núm. Exp. 998/2023.

SOLO CONSULTA
SOLO CONSULTA
SOLO CONSULTA

Gaspar González María del Pilar vs. Grupo Mexicano de Seguros S.A. de C.V. vs. Comisión Federal de Electricidad. Ord. Civil 4 Acdos. Núm. Exp. 770/2024.

Gutiérrez Romero Eduardo Alejandro vs. Integración en Sistemas de Vigilancia Logica y Protección Avanzada, S de R. L. de C.V. y Blanca Estela Reza García. Controversias de Arrendamiento Civil 1 Acdo. Núm. Exp. 228/2017.

Gutiérrez Andaluz María Guadalupe vs. Grupo Mexicano de Seguros S.A. de C.V. Ord. Civil 1 Acdo. Núm. Exp. 838/2024 Tomo II.

HSBC México, S.A. Institución de Banca Múltiple Grupo Financiero HSBC División Fiduciaria en su Carácter de Fiduciario en el Fideicomiso No. F/234036 vs. Javier Bernardo Cordero Aguilera y Luz Adriana Mosqueda de la Torre. Especial Hipotecario Civil 1 Acdo. Núm. Exp. 252/2018.

HSBC México, Sociedad Anónima Institución de Banca Múltiple, Fideicomiso 234036 vs. Espinoza Heredia Ana Bertha. Vía de Apremio Civil 1 Acdo. Núm. Exp. 606/2020.

Luna Iturbe Luis Lorenzo vs. Negroe Acosta María de la Luz. Ord. Civil 1 Acdo. Núm. Exp. 42/2025.

Mabucapa I, S. de R. L. de C.V. antes Hipotecaria Nacional, S.A. de C.V. Socieda Financiera de Objeto Múltiple, Entidad Regulada Grupo Financiero BBVA Bancomer y Otra vs. Juan Ignacio Martínez Montoya. Especial Hipotecario Civil Expedientillo. 1 Acdo. Núm. Exp. 292/2011 Tomo II.

Maldonado Mata José Adrián vs. G Valdés Rodolfo y También Conocido como Rodolfo Gutiérrez Valdés y González Fernández Graciela y C Director del Registro Público de la Propiedad y del Comercio de la Ciudad de México. Ord. Civil 1 Acdo. Núm. Exp. 112/2025.

Navarrete Romero Francisco Javier vs. Axa Seguros S.A. de C.V. Ord. Civil Puesta a Dispócisión. 1 Acdo. Núm. Exp. 92/2025.

Obregón Mejía Nelson Jesús Miguel vs. Mejía Espinosa Alejandro y López Villalobos Iris Diana. Especial Hipotecario Civil 2 Acdos. Núm. Exp. 672/2020.

Ochoa Carrillo Yolanda Elizabeth vs. Grupo Mexicano de Seguros S.A. de C.V. Ord. Civil 2 Acdos. Núm. Exp. 728/2024.

Oliva Quiroz Fernando vs. Estévez Jor Servicios S.A. de C.V. Ejecutivo Mercantil 1 Acdo. Núm. Exp. 718/2021 Tomo III.

Palacios Rosales de la Cruz Adela Patricia y de la Cruz Urrutia Julio vs. Cuevas García Nancy V. Ord. Civil 1 Acdo. Núm. Exp. 62/2024.

Popbox, S. C. de R. L. de C.V. vs. Juana Lugo Quiñones y José Luis Ruíz Hernández. Especial Hipotecario Civil 1 Acdo. Núm. Exp. 462/2017.

Pérez Núñez Anaid Pandora vs. Alaniz Rodriguiez Gabriela. Ejecutivo Mercantil 1 Acdo. Núm. Exp. 840/2023.

Rodríguez Huerta María del Carmen vs. Rodríguez Huerta Juana. Ord. Civil 2 Acdos. Núm. Exp. 592/2021.

Scotiabank Inverlat, S.A., Institución de Banca Múltiple, Grupo Financiero Scotiabank Inverlat vs. Hinojosa Jacinto Damián. Ejecutivo Mercantil 1 Acdo. Núm. Exp. 764/2022.

Secreto. Ejecutivo Mercantil 1 Acdo. Núm. Exp. 1430/2024.

Secreto. Ord. Civil 1 Acdo. Núm. Exp. 232/2025.

Secreto. Especial Hipotecario Civil 1 Acdo. Núm. Exp. 940/2015.

Vázquez Hernández Gilberto Isael y Martínez Camacho Mariana en Representanción del Menor E. Y. V. M vs. Mapfre O. Mapfre Tepeyac S.A. de C.V. O. Mapfre México, Sociedad Anónima. Ord. Mercantil 1 Acdo. Núm. Exp. 788/2019 Tomo III.

Velázquez Badillo Daniel vs. Velázquez Badillo Carlos Armando. Ord. Civil 1 Acdo. Núm. Exp. 204/2025.

Villaseñor y de la Portilla Marta Concepción vs. Valentino Valdés Carlos Humberto. Ord. Civil 1 Acdo. Núm. Exp. 172/2025.

Del Pinal Alvarenga Marvin Fernando vs. Grupo Mexicano de Seguros S.A. de C.V. Ord. Civil 1 Acdo. Núm. Exp. 1010/2024.

Álvarez Zaragoza Francisco vs. Álvarez Palomec Emmanuel Edgar. Ord. Civil 1 Acdo. Núm. Exp. 50/2023.

EL SECRETARIO DE ACUERDOS
LIC. JORGE ALAN GARCÍA DURON

VIGÉSIMO OCTAVO DE LO CIVIL

SECRETARÍA "A"
ACUERDOS DEL 25 DE ABRIL DEL 2025

Almanza Macedo María Elizabeth vs. Maquinaria Lapostolle Sociedad Anónima de Capital Variable y También Conocida Comercialmente como Lapostolle Sociedad Anónima de Capital Variable y-o. Maquinaria Lapostolle Sociedad Anónima de Capital Variable y-o. Nuevo Grupo Lapostolle Sociedad Anónima de Capital Variable y Almazán Contreras José Luis. Ejecutivo Mercantil Causa Ejecutoria. 1 Acdo. Núm. Exp. 309/2022.

Álvarez Alamillo María de Los Ángeles vs. Flores Cortés y Otro Carlos Eduardo. Especial Hipotecario Civil Ejecución. 1 Acdo. Núm. Exp. 455/1997 Tomo III.

Autofinanciamiento México S.A. de C.V. vs. Ramírez García Gabriel y García Hernández María. Ejecutivo Mercantil Expdllo. 1 Acdo. Núm. Exp. 1123/2023.

Ávalos Valencia María Guadalupe vs. Sánchez Morales Ernesto. Ord. Civil Acuerda Pruebas. 1 Acdo. Núm. Exp. 1737/2024.

Banco Actinver, Sociedad Anónima, Institución de Banca Múltiple, Grupo Financiero Actinver, en su Carácter de Fiduciario del Fideicomiso Irrevocable de Administración y Fuente de Pago 4659 vs. Cruz Vernet Martha Leticia y Hernández Díaz Arturo. Especial Hipotecario Civil Cedula. 1 Acdo. Núm. Exp. 377/2018 Principal.

Banco Mercantil del Norte S.A. Institución de Banca Múltiple Grupo Financiero Banorte vs. Manufacturas Metálicas y Laminadas Sociedad Anónima de Capital Variable, Mario Antonio Quiroz Carrasco y Marco Arturo Quiroz Carrasco. Juris. Voluntaria Civil Oficio Respuesta. 2 Acdos. Núm. Exp. 229/2019.

Becerril Moreno Jorge vs. Cabral Calvillo Marcela y Versilia S.C. y Sare Bienes Raíces S.A. de C.V. y Fianzas Monterrey S.A. y Inmobiliaria Yavenka S.A. de C.V. Ord. Civil Cedula. 1 Acdo. Núm. Exp. 975/2024.

Carlos J de la Garza Consultores, Sociedad Civil vs. Holy Capital, Sociedad Anónima de Capital Variable. Especial Hipotecario Civil Designa Notario. 1 Acdo. Núm. Exp. 253/2025.

Construcciones Loro´S S.A. de C.V. vs. Gobierno de la Ciudad de México y Rentería Hoyo Jesús Guillermo y Silva Carreras Francisco Javier y Sucar Warrener Amanda y Martínez Hernández Joel y Comisión para la Reconstrucción de la Ciudad de México y Dirección General de Atención a Presonas Damnifacadas de la Comisión para la Reconstrucción de la Ciudad de México y Director General Operativo de la Comisión para la Reconstrucción de la Ciudad de México. Ord. Civil Cedula. 1 Acdo. Núm. Exp. 1763/2024.

Corporación Nomi Fin. S.A. de C.V. Sofom Enr vs. Mercado Toc S.A. de C.V. y Cruz Plascencia Lizbeth Magali. Ejecutivo Mercantil Minuta. 2 Acdos. Núm. Exp. 511/2024.

Docuformas S.A. P. I. de C.V. hoy Mexarrend, S.A. P. I. de C.V. vs. Grupo Edifide S.A. de C.V., Roberto Octavio Rodríguez Villalobos y Arlett Guadalupe Ortega Romero. Especial Hipotecario Civil Oficios. 2 Acdos. Núm. Exp. 359/2019.

Ediciones Culturales Internancionales S.A. de C.V. vs. Rodríguez Hernández Vicente. Ejecutivo Cuantía Menor Mercantil Ratifique. 1 Acdo. Núm. Exp. 1387/2024.

Fc Financial Sociedad Anónima de Capital Variable Sociedad Financiera de Objeto Múltiple Entidad Regulada Grupo Financiero Inbursa vs. Samuel Ballesteros Montaño. Ejecutivo Mercantil Se Recibe Exhorto. 1 Acdo. Núm. Exp. 1379/2024.

García Pava Saira Dolores Amairani y García Pava Jesús Eliseo y Mendoza Aldana Santos y Munguía Decena Mauricio y Salinas Rodríguez Rufino y Magaña Lorenzo Alejandro vs. Qualitas Compañía de Seguros S.A. de C.V. y Omnibus de Alba S.A. de C.V. Ord. Civil Apel. vs. Auto. 1 Acdo. Núm. Exp. 1803/2024.

González de la Lanza su Sucesión Jorge Javier vs. Ledesma Pérez Alfredo. Controversias de Arrendamiento Civil Cedula. 1 Acdo. Núm. Exp. 281/2023.

Herrera Chávez Gabriel vs. Flavio Neftalí Infante Orozco. Ejecutivo Mercantil Sobresee. 1 Acdo. en Amparo. Núm. Exp. 75/2025 Amparo 591/2024.

HSBC México S.A. Institución de Banca Múltiple Grupo Financiero HSBC vs. Gaspar Alberto Herrera Ríos. Especial Hipotecario Civil Digasele. 1 Acdo. en Expedientillo. Núm. Exp. 379/2016.

HSBC México, Sociedad Anónima, Institución de Banca Múltiple, Grupo Financiero HSBC, División Fiduciaria, en su Carácter de Fiduciario del Fideicomiso Irrevocable de Garantía Identificaco Con el Número F/258024 vs. Venegas Hurtado María Elena. Especial Hipotecario Civil Llegada y Radicación. 1 Acdo. Núm. Exp. 113/2012.

las K24 Serv, S.A. de C.V. vs. Jorge Alejandro Guerra Arias. Especial Hipotecario Civil No Ampara Ni Protege. 2 Acdos. en Amparo. Núm. Exp. 23/2010 Amparo 169/2025.

SOLO CONSULTA
SOLO CONSULTA
SOLO CONSULTA

López Capetillo Ilce Dora vs. Aarón Benítez Murguía. Ejecutivo Mercantil Sin Lugar. 1 Acdo. Núm. Exp. 111/2025.

López Torres María del Rocío vs. Torres Zaldívar Juana Martha. Juris. Voluntaria Civil Solicita Copias Certificadas. 1 Acdo. Núm. Exp. 1199/2024.

Mapfre Tepeyac S.A. vs. Chanua S.A. de C.V. y Otro. Controversias de Arrendamiento Civil Ratificado que Sea. 1 Acdo. Núm. Exp. 1513/2012 Tomo II.

Medina Escobedo9 José Manuel y Otro vs. Felipe Fuentes López. Ord. Civil Expedientillo. 1 Acdo. en Expedientillo. Núm. Exp. 1881/2009.

Mejido Martínez María Gabriela vs. Tecnokaltia Proyectos S.A. de C.V. Ord. Civil Digasele. 1 Acdo. Núm. Exp. 1007/2023.

Nacional Financiera Sociedad Nacional de Crédito Institución de Banca de Desarrollo en su Carácter de Fiduciaria del Fideicomiso Denominado como Fideicomiso de Arrendamiento Identificado en Los Registros de la Fiduciaria Con el Número 80730 vs. Mario Alberto Contreras Talamantes y Raquel Talamantes Juárez. Ord. Mercantil Cedula. 3 Acdos. Núm. Exp. 463/2019 Tomo II.

Nadro S.A. P. I. de C.V. vs. Comercializadora Bios Vida Aura S.A. de C.V. Controversias de Arrendamiento Civil Informese. 1 Acdo. Núm. Exp. 475/2021 Tomo II.

Organización de Comerciantes de Las Calles de Colombia A.C. vs. Carrasco Cruz Francisco. Ord. Civil Cedula. 1 Acdo. Núm. Exp. 1579/2024.

Pretmex S.A. de C.V. Sofom Enr vs. Asociación Mexicana de Barberos y Barberias S.A. de C.V. y Lepe Durán Alejandro y Saldaña Cámara Antonio. Ejecutivo Mercantil Ha Causado Ejecutoria. 1 Acdo. Núm. Exp. 265/2024.

Promolynx S. C vs. José Germán Pérez Cordero. Ejecutivo Mercantil Se Da Vista. 1 Acdo. Núm. Exp. 793/2012.

Ramos y Fusther de Flota José Luis vs. Rozo Garzon Sandy Yadira. Especial Hipotecario Civil Exhibe Clg. 3 Acdos. Núm. Exp. 1489/2024.

Scotiabank Inverlat S.A. Institución de Banca Múltiple Grupo Financiero Scotiabank Inverlat vs. López Neri Claudia y Vázquez Andrade Víctor Francisco. Especial Hipotecario Civil Niega Susp. Definitiva. 1 Acdo. en Amparo. Núm. Exp. 625/2021 Amparo 439/2025.

Sistema de Crédito Automotriz, S.A. de C.V. vs. Ana Isabel Islas Ávila y Otro. Ejecutivo Mercantil Cedula. 1 Acdo. Núm. Exp. 119/2012.

Sociedad Hipotecaria Feeral, Sociedad Nacional de Crédito (S.N.C.), Institución de Banca de Desarrollo vs. Luis Fernando Ortiz González. Esp. Hip. Oficio Archivo. 1 Acdo. Núm. Exp. 1091/2008.

Solano Rivero Yidah Alendia vs. Mercado Calderón Rocío. Ejecutivo Mercantil Cedula. 1 Acdo. Núm. Exp. 323/2024.

Soriano Andrievsky Ethel vs. Eduardo Zayas Dueñas. Ejecutivo Mercantil Cedula. 1 Acdo. Núm. Exp. 1083/2017.

Univar Solutions México S de R.L. de C.V. vs. Morales Castro Carlos y Auto Traslados Sin Rodar S.A. de C.V. y Seguros Atlas S.A. Ord. Civil Incompetencia. 5 Acdos. Núm. Exp. 1819/2024.

Vizcaíno Campos María de Los Ángeles vs. Ríos Martínez Alejandro y Áviles Cruz Graciela. Especial Hipotecario Civil Cedula. 1 Acdo. Núm. Exp. 1211/2017.

Zetter Cruz Samia Virginia vs. María del Carmen Álvarez Breton. Controversias de Arrendamiento Civil Cedula. 1 Acdo. Núm. Exp. 387/2021.

SENTENCIA INTERLOCUTORIA

Inmobiliaria y Constructora Almin, S.A. de C.V. vs. Enrique Octavio Hummel Ramírez. Ord. Civil Sent. Interl. 1 Núm. Exp. 777/2005

LA SECRETARIA DE ACUERDOS
LIC. FERNANDA BELEM VALDIVIA TORRES

SECRETARÍA "B"
ACUERDOS DEL 25 DE ABRIL DEL 2025

Abastecedora de Coches S.A. de C.V. vs. Seila Brenda Bárbara López Castillo. Ejecutivo Mercantil Comparecencia Devolución de Billete. 1 Acdo. Núm. Exp. 102/2025.

Alvarado Sánchez Virginia vs. León Alvarado Leticia y León Alvarado Virginia y León Alvarado Silvia. Juris. Voluntaria Civil Autorización. 1 Acdo. Núm. Exp. 1642/2024.

Banco Mercantil del Norte S.A. Institución de Banca Múltiple vs. Víctor Livio de Los Ríos Cortés. Especial Hipotecario Civil Estarse. 1 Acdo. Núm. Exp. 1246/2017.

Banco Mercantil del Norte, S.A., Institución de Banca Múltiple, Grupo Financiero Banorte vs. Eva Gisela Trejo Ayala vs. No. de Exp. del Juzgado 48° Civil. 658/2015. Especial Hipotecario Civil Expedientillo. 1 Acdo. Núm. Exp. 1428/2018.

Banco Mercantil del Norte, Sociedad Anónima, Institución de Banca Múltiple, Grupo Financiero Banorte antes (Fincasa Hipotecaria, S.A. de C.V. Sociedad Financiera de Objeto Limitado, Ixe Grupo Financiero) vs. José Luis Martínez Fuentes y Angélica Núñez Terrones. Especial Hipotecario Civil Expedientillo. 1 Acdo. Núm. Exp. 1128/2005 Tomo II.

Banco Ve por Más, Sa, Institución de Banca Múltiple, Grupo Financiero Ve por Más, Fiduciario del Fideicomiso 373 y Dd3 Hipotecaria, S.A. de C.V. vs. Cadiz Venture, S.A. de C.V. y Banco Inmobiliario Mexicano, S.A. Institución de Banca Múltiple, Fiduciario del Fideicomiso 85100325 y Agudo Mille Juan Miguel y Campos Spoor Manuel Teodoro y Bermúdez Bárcenas Miguel Ángel. Especial Hipotecario Civil Sala Modifica. 2 Acdos. Núm. Exp. 1304/2024 Tomo II.

BBVA México Sociedad Anónima Institución de Banca Múltiple Grupo Financiero BBVA México vs. Martínez López Ivonne. Especial Hipotecario Civil Autorización. 1 Acdo. Núm. Exp. 996/2024.

BBVA México, Sociedad Anónima, Institución de Banca Múltiple, Grupo Financiero BBVA México. antes BBVA Bancomer S.A. Institución de Banca Múltiple Grupo Financiero BBVA Bancomer vs. Gabriel Hernández Magaña. Especial Hipotecario Civil Turnese. 1 Acdo. Núm. Exp. 694/2020 Tomo II.

Caballero Hernández Jonathan vs. Gutiérrez Jiménez Yolanda. Ejecutivo Mercantil Turnese. 1 Acdo. Núm. Exp. 244/2024.

Carlos J de la Garza Consultores, Sociedad Civil vs. Holy Capital, Sociedad Anónima de Capital Variable. Especial Hipotecario Civil Autoriza Notario. 1 Acdo. Núm. Exp. 254/2025.

Casiano Peralta Francisco y Reyna Carrasco María vs. Grupo Mexicano de Seguro S.A. de C.V. Ord. Civil Fecha de Audiencia. 2 Acdos. Núm. Exp. 1760/2024.

Chernitzky Martínez Efraín vs. Romero Vázquez Ariadna Vianey. Ejecutivo Mercantil No Ha Lugar. 1 Acdo. Núm. Exp. 596/2022.

Coordinadora Nacional de Mujeres por Una Vivienda Digna y Equidad de Genero A.C. vs. Sergio Alejandro Huertado Alvarez. Ord. Civil Jdo Dtto No Ampara. 1 Acdo. en Amparo. Núm. Exp. 900/2016 Amparo 1225/2024.

Elizarrarás Galicia José Luis y Celia Rocha Pineda vs. Jorge Angulo Cespedes y María Esther Elizarrarás Galicia. Ord. Civ. Expedientillo. 1 Acdo. Núm. Exp. 626/2009.

Gómez Moreno Edmundo vs. Oviedo Ramírez Víctor Hugo y Carmona Lastiri Martha Silvia. Ord. Civil Respuesta de Oficio. 1 Acdo. Núm. Exp. 130/2025.

Guedea Heyser Alberto su Sucesión vs. Amenidades Flo S.A. de C.V. Juris. Voluntaria Civil Turnese. 1 Acdo. Núm. Exp. 134/2024.

Guerrero Álvarez Carlota Guadalupe vs. Sánchez Polo María Eloísa. Controversias de Arrendamiento Civil Turnese. 1 Acdo. en Expedientillo. Núm. Exp. 588/2023.

HSBC México, S.A., Institución de Banca Múltiple, Grupo Financiero HSBC División Fiduciaria, en su Carácter de Fiduciario en el Fideicomiso Número F/234036 vs. Araceli Carrera León. Juris. Voluntaria Civil Autorización. 1 Acdo. Núm. Exp. 614/2020.

Jiménez Díaz Josefina vs. Licóna Don Juan Eva. Ord. Civil Reserva. 1 Acdo. Núm. Exp. 1804/2024.

Joaquín Trinidad Cantell Lira. Especial Hipotecario Civil Interpone Inconformidad. 1 Acdo. en Amparo. Núm. Exp. 674/1997 Amparo 205/2020.

Konsabura S.A. Pi. de C.V. vs. Evodio Alejandro Martínez Torres y Mario Alberto Mancera Hernández y Estefanni Michelle Muñoz Vega. Ejecutivo Mercantil Turnese. 1 Acdo. Núm. Exp. 1420/2024.

Kontos Retamoza Leonor Magdalena y Castillejos Cuesta Carlos Mario vs. Aeroenlaces Nacionales S.A. de C.V. y Swissport de México S.A. de C.V. Ord. Civil Razón Actuarial. 2 Acdos. Núm. Exp. 1780/2024.

Maldonado Carreño Llameli vs. Abogado Alvarado Pablo. Ord. Civil Vista. 1 Acdo. Núm. Exp. 716/2023.

Martínez Herrera Marbeya Olivia Yolanda y/otro vs. Miguel Volantin Palomar y Otro. Ord. Civil Notario Autoriza. 1 Acdo. Núm. Exp. 692/2001.

María de Los Ángeles Santos Nieto antes Vector de Crecimiento Empresarial, Sociedad Anónima, Promotora de Inversión de Capital Variable vs. Aguilar Velázquez Mónica Lucero. Ejecutivo Mercantil Expedientillo. 1 Acdo. Núm. Exp. 236/2016 Tomo II.

SOLO CONSULTA
SOLO CONSULTA
SOLO CONSULTA

Mexichem Fluor, S.A. de C.V. vs. Servicios Corporativos Qb Industrias, S.A. de C.V. Ord. Civil Expedientillo. 1 Acdo. en Expedientillo. Núm. Exp. 232/2016.

Mroy Inmobiliaria, Sociedad Anónima de Capital Variable antes BBVA Bancomer, S.A., Institución de Banca Múltiple, Grupo Financiero BBVA Bancomer vs. Eduardo Venegas Alvarado. Especial Hipotecario Civil Expedientillo. 1 Acdo. Núm. Exp. 620/2010 Tomo II.

Navarrte Marines Salvador Emeterio vs. Navarrete Marines Marco Antonio. Controversias de Arrendamiento Civil Exhibir. 1 Acdo. Núm. Exp. 1276/2023.

Ordóñez Armas Felipe vs. González Aguilar Lilia Susana. Especial Hipotecario Civil Turnese. 1 Acdo. Núm. Exp. 1186/2024.

Ortiz Vilchis, su Sucesión Modesto vs. Silvestre Ana y Conocida como Ana María Silvestre Martínez. Controversias de Arrendamiento Civil Expedientillo. 1 Acdo. Núm. Exp. 914/2021.

Ramirez Reyes Ricardo, Cesionario de Sociedad Limitada de Los Activos de Gramercy, S. de R. L. de C.V. vs. Carlos Alberto Almaraz Lechuga y Ana Lucía Cuevas Lira de Alamaraz. Esp. Hip. Expedientillo. 1 Acdo. Núm. Exp. 1548/2011.

Rodríguez Díaz Margarita vs. Cruz González Francisco Javier y Muñoz Acevedo Marina. Ejecutivo Civil Sala Requeire. 1 Acdo. Núm. Exp. 228/2025.

Rosales Rosales Laura Elena vs. Verónica Cervantes Veloz. Esp. Hip. Respuesta de Oficio. 1 Acdo. Núm. Exp. 572/2007.

Salas Jackson Debra vs. Salas Ferrer Carlos Alberto y Ruis Tapia Carlos Hugo y Ruis Tapia Antelmo y Ruis Tapia Rolando y Ruis Tapia Ramón Alberto y Registro Público de la Propiedad y de Comercio de la Ciudad de México. Ord. Civil Respuesta de Oficio. 1 Acdo. Núm. Exp. 292/2024.

Sánchez Rodríguez Martha Patricia. Juris. Voluntaria Civil Turnese. 1 Acdo. Núm. Exp. 362/2016.

Santamaría Valtierra Jacinta Laura vs. Olvera Lerdo Daniel y Valdez Romero Judith y Notario Público Número 32 de la Ciudad de México Licenciado Francisco Jacobo Sevillano González. Ord. Civil Razón Actuarial. 1 Acdo. Núm. Exp. 1578/2024.

Santander Hipotecario S.A. de C.V. Sociedad Financiera de Objeto Múltiple, Entidad Regulada antes Ge Money Crédito Hipotecario S.A. de C.V. Sociedad Financiera de Objeto Limitado vs. William Florencio Ochoa Caballero. Especial Hipotecario Civil Razón Actuarial. 2 Acdos. Núm. Exp. 652/2020.

Scotiabank Inverlat S.A. Institución de Banca Múltiple Grupo Financiero Scotiabank Inverlat vs. Hydroflow de México S. de R. L. de C.V. y Carlos Alfonso Zúñiga Bernal. Ejecutivo Mercantil Expedientillo. 1 Acdo. Núm. Exp. 1624/2019 Tomo III.

Secreto. Ejecutivo Mercantil Turnese. 1 Acdo. Núm. Exp. 1462/2024.

Stm Financial S.A. de C.V. Sofom Er Grupo Financiero Inbursa vs. Alfredo Javier. Ejecutivo Mercantil Autorización. 1 Acdo. Núm. Exp. 222/2024.

Tiendas Soriana S.A. de C.V. vs. Ortiz Fernández Ricardo y Ortiz Fernández Mónica Aidée. Controversias de Arrendamiento Civil Respuesta de Oficio. 2 Acdos. Núm. Exp. 1134/2023.

Toyota Financial Services México S.A. de C.V. vs. Marcelino Fernando. Ejecutivo Mercantil Autorización. 1 Acdo. Núm. Exp. 18/2024.

Velázquez Lerma Roberto Valentín vs. Bonilla Sagahon Wendy. Ejecutivo Mercantil Expedientillo. 1 Acdo. Núm. Exp. 218/2023.

De la Torre López Miguel Ángel vs. Ruíz Valdés Gustavo Mauricio. Ejecutivo Mercantil Turnese a Sent. Interlocutoria. 1 Acdo. Núm. Exp. 198/2024.

LA SECRETARIA DE ACUERDOS
LIC. IRENE MIRIAM MEJÍA HERNÁNDEZ

VIGÉSIMO NOVENO DE LO CIVIL

SECRETARÍA "A"
ACUERDOS DEL 25 DE ABRIL DEL 2025

Aguilar Chávez Bertha Georgina su Sucesión vs. Figueiras Vallejo David y Alanís Romo Juan Antonio y C Director del Registro Público de la Propiedad y de Comercio de la Ciudad de México. Ord. Civil Acdo. Expedientillo. 1 Acdo. en Expedientillo. Núm. Exp. 9/2025.

Aguilar Llaca María de Los Ángeles Patricia y Chávez González María Eugenia vs. Celorio Flores Laura del Rocío. Ord. Civil Acuerdos. 1 Acdo. Núm. Exp. 1157/2019.

Arrendamiento de Inmuebles S.A. vs. Arrendadora Kether Kadmon S.A. de C.V. y Gómez Martínez de Pinillos Alejandro. Controversias de Arrendamiento Civil Acuerdo. 1 Acdo. Núm. Exp. 895/2024.

Avilés Cruz Norberto Ancelmo vs. Grupo Nacional Provincial Sab Gnp y Morales González Óscar. Providencias Precautorias Civil Acuerdos. 1 Acdo. Núm. Exp. 1013/2022.

Ayala Hasper Alejandro y Otra vs. Juan Pantoja Rivera. Ord. Civ. Acuerdo. 1 Acdo. Núm. Exp. 531/1994.

Banca Afirme Sociedad Anónima Institución de Banca Múltiple Afirme Grupo Financiero vs. Ferro Barranda Aldo Ricardo. Especial Hipotecario Civil 1 Acdo. Núm. Exp. 137/2020.

Banco Actinver Sociedad Anónima Institución de Banca Múltiple Grupo Financiero Actinver en su Carácter de Fiduciario del Fideicomiso Irrevocable de Administración y Pago 4659 vs. González Velázquez Jair y Escalante González Silvia. Juris. Voluntaria Civil Acuerdo. 1 Acdo. Núm. Exp. 469/2024.

Banco Inbursa S.A. Institución de Banca Múltiple Grupo Financiero Inbursa vs. Vias Concesionadas del Norte S.A. de C. V, Miguel José Abed Shekaiban, Alberto Guadalupe Said. Ejecutivo Mercantil Acuerdo. 1 Acdo. Núm. Exp. 1411/2019.

Banco Invex Sociedad Anónima Institución de Banca Múltiples, Invex Grupo Financiero en su Carácter de Fiduciario vs. Almendarez Amador Domingo. Esp. Hip. Acuerdo. 1 Acdo. Núm. Exp. 213/2005.

Banco Mercantil del Norte, S.A., Institución de Banca Múltiple, Grupo Financiero, Banorte vs. Álvarez Abad Arturo. Especial Hipotecario Civil Acuerdo. 1 Acdo. Núm. Exp. 1267/2012.

Banco Mercantil del Norte S.A. Institución de Banca Múltiple, Grupo Financiero Banorte como Cesionario de BBVA México Sociedad Anónima Institución de Banca Múltiple Grupo Financiero BBVA México como Cedente vs. Galicia Rivera María Cristina. Especial Hipotecario Civil 1 Acdo. Núm. Exp. 427/2020.

Banco Nacional de Comercio Exterior Sociedad Nacional de Crédito Institución de Banca de Desarrollo vs. Sandoval Luna Martha Patricia Guadalupe y Comercializadora Columbia Sapi de C.V. y Sandoval Luna José Luis y de la Luna Bienes Raíces S.A. de C.V. Especial Hipotecario Civil 3 Acdos. Núm. Exp. 1725/2024.

Banco Nacional de México S.A. Integrante del Grupo Financiero Banamex División Fiduciaria vs. Virion S.A. de C.V. y Ilori S.A. de C.V. y Roza Treviño Manuel y Roza Treviño María del Pilar y Thebald Fox Ma Lucía y Inmobiliaria Integración Inmobiliaria S.A. de C.V. y Inmobiliaria Integración Inmobiliaria S.A. de C.V. Ord. Mercantil Acuerdos. 2 Acdos. Núm. Exp. 1621/2024.

Banco Santander México S.A. Institución de Banca Múltiple Grupo Financiero Santander México vs. Works Selec Tico S.A. de C.V. y Castelán Osorio Ignacio. Providencias Precautorias Civil 1 Acdo. Núm. Exp. 1627/2024.

Banco del Bajío Sociedad Anónima Institución de Banca Múltiple vs. García González Minerva Raquel. Ejecutivo Mercantil 1 Acdo. Núm. Exp. 485/2024.

Carlos J de la Garza Consultores, Sociedad Civil vs. Holy Capital, Sociedad Anónima de Capital Variable. Especial Hipotecario Civil 1 Acdo. Núm. Exp. 1515/2024.

Carlos J de la Garza Consultores, Sociedad Civil vs. Holy Capital, Sociedad Anónima de Capital Variable. Especial Hipotecario Civil 1 Acdo. Núm. Exp. 1581/2024.

Ci Banco S.A. Institución de Banca Múltiple vs. Muñoz Durán José Luis. Especial Hipotecario Civil Acdo. Se Niega Suspensión. 1 Acdo. Núm. Exp. 1241/2018.

Ci Banco S.A. Institución de Banca Múltiple vs. Muñoz Durán José Luis. Especial Hipotecario Civil Amparo. 6 Acdos. en Amparo. Núm. Exp. 1241/2018 Amparo 562/2025.

Ckd Activos 11, Sociedad Anónima, Promotora de Inversión de Capital Variable vs. Domínguez Tamayo Marlen Elizabeth. Especial Hipotecario Civil 2 Acdos. Núm. Exp. 909/2022.

Ckd Activos 8 S.A. P. I. de C.V., como Cedente de BBVA México S.A., Institución de Banca Múltiple, Grupo Financiero BBVA México vs. García Isunza Ramón. Especial Hipotecario Civil 1 Acdo. Núm. Exp. 835/2013.

Construcciones y Mantenimiento Buenaventura S.A. de C.V. vs. Edificamas S.A. de C.V. y Pérez Torres Sergio. Ejecutivo Civil Acuerdos. 1 Acdo. Núm. Exp. 571/2016.

Cuevas Fuentes Jorge vs. Compañía Urbanizadora Sociedad Anónima y Cuevas Morales Manuel. Ord. Civil Acuerdo. 1 Acdo. Núm. Exp. 183/2025.

SOLO CONSULTA
SOLO CONSULTA
SOLO CONSULTA

Dávila Anda Gerardo Emmanuel y Ávila Conejo Sandra Aleida vs. Grupo Mexicano de Seguros S.A. de C.V. Ord. Civil 1 Acdo. Núm. Exp. 1785/2024.

Domínguez Pacheco María Araceli Guadalupe vs. Albiker Fernández Ángel Darío y BBVA Seguros México S.A. de C.V. Grupo Financiero BBVA México. Ord. Civil 2 Acdos. Núm. Exp. 1439/2024.

Encinas Rodríguez Jorge Octavio vs. Duarte Rosas Adriana. Especial Hipotecario Civil 1 Acdo. Núm. Exp. 1129/2017.

Estrada Aldana Fernando vs. Fong Parra Felipe de Jesús. Ejecutivo Mercantil Acuerdo. 1 Acdo. Núm. Exp. 135/2024.

Explanada Puebla Sapi de C.V. y antes Cabi Outlet Puebla S.A. Pi de C.V. vs. Sconfianza Espina Juan Carlos. Controversias de Arrendamiento Civil 1 Acdo. en Expedientillo. Núm. Exp. 997/2024.

Fernández de Córdova Rosado Juan Francisco vs. Castilla Romo Arturo y C Director del Registro Público de la Propiedad y del Comercio de la Ciudad de México y Emma Rosado de Fernández de Córdova También Conocida como Emma Rosado López. Ord. Civil Acuerdo. 2 Acdos. Núm. Exp. 105/2025.

Garrido Gómez Irma Modesta y y/o Garrido Gómez Modesta Irma vs. Banco Nacional de México S.A. Juris. Voluntaria Civil Acuerdo. 2 Acdos. Núm. Exp. 175/2025.

Gómez Quintana Maribel vs. Gómez Juárez Esteban Hilario y Gómez Juárez Natividad. Ord. Civil Acuerdo. 1 Acdo. Núm. Exp. 891/2023.

González Rodríguez Virginia vs. González Rodríguez Ramona Matilde. Ord. Civil Acuerdos. 2 Acdos. Núm. Exp. 1415/2024.

Granados Romo Silvia Librada vs. Bernabé Granados Delgado, Cuyo Nombre Correcto Es Bernabé Granados Rojas su Sucesión y Celia Romo Alejaldre su Sucesión. Ord. Civil 1 Acdo. Núm. Exp. 973/2018.

Hernández Careaga Manuel vs. Ochoa Martínez de la Torre Katya Lebertad. Ord. Civil Acdo. Expedientillo. 1 Acdo. en Expedientillo. Núm. Exp. 557/2021 Expedientillo.

Hernández García Benjamín vs. C Registro Público de la Propiedad y del Comercio y Gobierno de la Ciudad de México. Ord. Civil 3 Acdos. Núm. Exp. 947/2023 Tomo VI 27- 3- 25.

Hernández González Héctor Antonio vs. Cc Administradores del Edificio en Condominio Ubicado en Calle Mirador No 22 en la Colonia Granjas el Mirador Cp 04950 Alcaldia Coyoacan Ciudad de México. Ord. Civil 1 Acdo. Núm. Exp. 1175/2024.

Herrera Tapia Carlos y Herrera Tapia Roger vs. Herrera Guzmán Guadalupe. Ord. Civil Acuerdo. 3 Acdos. Núm. Exp. 1049/2024.

HSBC México S.A. Institución de Banca Múltiple Grupo Financiero HSBC vs. Arce González Víctor Manuel. Vía de Apremio Civil como no Publ. del 24 de Abril del 2025. 1 Acdo. Núm. Exp. 1195/2024.

HSBC México Sociedad Anónima Institución de Banca Múltiple Fideicomiso 234036 vs. Herrera Gutiérrez Nydia Beatriz. Ejecutivo Mercantil Acdo. Se Decreta la Dación en Pago. 1 Acdo. Núm. Exp. 1325/2024.

HSBC México Sociedad Anónima Institución de Banca Múltiple Grupo Financiero HSBC División Fiduciaria Única y Exclusivamente en su Carácter de Fiduciario del Fideicomiso Irrevocable de Administración Fuente de Pago y Garantía Identificado Administrativamen vs. Caudillo Santamaría Miguel Ángel. Especial Hipotecario Civil 1 Acdo. Núm. Exp. 425/2021.

HSBC México Sociedad Anónima de Banca Múltiple Grupo Financiero HSBC División Fiduciaria como Fiduciario en el Fideicomiso Irrevocable Número 232017 vs. Reyes Reyna Ma. Irma. Especial Hipotecario Civil Acuerdo. 1 Acdo. Núm. Exp. 113/2015.

HSBC México, S.A. Institución de Banca Múltiple, Grupo Financiero HSBC antes Josué Shalom Aguilar Gochicoa vs. Méndez Gómez Isabela su Sucesión. Especial Hipotecario Civil Acdo. en Tomo II. 1 Acdo. Núm. Exp. 689/2020 Tomo II.

Inmobiliaria Emiantachi S.A. de C.V. vs. López Zárate Feliciano. Especial Hipotecario Civil 1 Acdo. Núm. Exp. 579/2018.

Instituto del Fondo Nacional de la Vivienda para los Trabajadores vs. Rojas Rojas Adelfo y Mestre Díaz Amalia. Especial Hipotecario Civil Acuerdos. 1 Acdo. Núm. Exp. 381/2024.

Integraciones In&In S.A. de C.V. vs. Tulotero México S.A. de C.V. Ord. Civil 1 Acdo. Núm. Exp. 1443/2024.

Islas Minero Juana de Dios vs. Ramírez Aguilar Verónica y Islas Ramírez Mariana Gabriela. Ord. Civil 1 Acdo. Núm. Exp. 701/2024.

Jaramillo López Noel y Ordóñez Jaramillo Hilda vs. Hernández López María del Carmen. Ord. Civil 2 Acdos. Núm. Exp. 1221/2024.

Jiménez Delgado José Luis vs. González Hurtado de Landin Herminia su Sucesión y Landin Vda de Bisschop Rosa María su Sucesión y Landin González Antonio y Landin Vda de García María Guadalupe y Araujo de Palacios María de Lourdes y Gerdinhg de Cponetto María del Carmen y Landin Mijarez Martha y Araujo de Negrete María de la Luz y Araujo González Mena Josefina y Araujo González de Valle Alicia y Araujo González de Palacios María de Lourdes y González Vargas de Moulineier Graciela y Gerdinhg Coronel Juan Guillermo y Landin Mijarez Ernesto y Araujo González Juan su Sucesión y Araujo González Carlos y Araujo González Salvador y Araujo González Víctor Francisco. Ord. Civil Acuerdos. 1 Acdo. Núm. Exp. 459/2023.

Jiménez Ochoa Ma Luisa vs. Montoya Cervantes Carlos. Ord. Civil Acuerdo. 2 Acdos. Núm. Exp. 759/2024.

López Olguín José Cristopher vs. Ramos Espinosa Ignacio. Vía de Apremio Civil 2 Acdos. Núm. Exp. 167/2022.

Mancilla Estrada Edgar Iván vs. Sánchez Medrano Daniel y Sánchez Medrano Joaquín y Sánchez Medrano Josué. Ord. Civil Acuerdo. 1 Acdo. Núm. Exp. 781/2024.

Mata Gutiérrez y Cecilia Vargas Lara Representando a Tania Maday Mata Vargas Óscar vs. Axa Seguros S.A. de C.V. Ord. Mercantil Acuerdos. 1 Acdo. Núm. Exp. 1681/2024.

Monroy Olguín Ángel de Jesús y García Paredes Refugio vs. Grupo Mexicano de Seguros S.A. de C.V. Ejecutivo Mercantil Acuerdo. 1 Acdo. Núm. Exp. 961/2022.

Mundi Trade Inc. vs. Merulogistics S.A. de C.V. Providencias Precautorias Civil 1 Acdo. Núm. Exp. 879/2022.

Negocios Inmobiliarios & Remates Hipotecarios M2, S.A. Promotora de Inversión de C.V. vs. Shaadi Yunes María Alejandra. Especial Hipotecario Civil Acuerdos. 1 Acdo. Núm. Exp. 845/2014 Tomo II.

Ochoa Charraga Roberto vs. Grupo Spaten S de R.L. de C.V. y Gaxiola Cuevas Cecilia Patricia y Rollgen Venegas Gunther Daniel. Ord. Mercantil Acuerdo. 2 Acdos. Núm. Exp. 1711/2024.

Patiño Ayala Beatriz Angélica vs. Magaña Rodríguez María del Carmen su Sucesión. Ord. Civil Acuerdos. 1 Acdo. Núm. Exp. 905/2024.

Perales Alcia También Conocida como Virginia Perales Alcia Vda. de Rivero Virginia vs. Rivero Perales su Sucesión Santiago. Ord. Civil Audiencia. 1 Acdo. Núm. Exp. 85/2020.

Piña Casas Esau Nathanael y Ramírez Barraza Briseida Guadalupe vs. Qualitas Compañía de Seguros S.A. de C.V. y Omnibus de México S.A. de C.V. y Grupo Nacional Provincial Sab. Ord. Civil 6 Acdos. Núm. Exp. 35/2025.

Rangel Araujo Raúl vs. Berberi Rotter Juan Alejandro y Registro Público de la Propiedad y de Comercio de la Ciudad de México y Banco Santander México S.A. Institución de Banca Múltiple Grupo Financiero Santander México y Administradora Sukal S.A. de C.V. Ord. Civil mal Publ. de su Fecha. 1 Acdo. Núm. Exp. 197/2025.

Rivera Barrón Gabriel vs. López Mendieta Eduardo y Rivera Barrera Juan de la Cruz Daniel. Ord. Civil Acuerdo. 1 Acdo. Núm. Exp. 863/2024.

Rosales Landeta María Guadalupe vs. Ramírez Aguilar Karen Mariana. Ord. Civil Acuerdos. 1 Acdo. Núm. Exp. 1551/2024.

Salazar Velasco José Gilberto y Flores Parra Jorge vs. Jefe Delegacional en Álvaro Obregón. Medios Preparatorios Civil Acuerdo. 1 Acdo. Núm. Exp. 185/2025.

Sánchez Bautista Josafat vs. Morales Morales Margarita Micaela. Ord. Civil Acuerdo. 1 Acdo. Núm. Exp. 625/2014.

Secreto. Ejecutivo Mercantil Acuerdo. 1 Acdo. Núm. Exp. 1655/2024.

Sierra Quiñones Andrea vs. Sierra Aragón Elías. Ord. Civil 1 Acdo. Núm. Exp. 1201/2024.

Vázquez López Maura su Sucesión vs. Barrera Ramírez Irma. Ord. Civil 1 Acdo. Núm. Exp. 229/2025.

Vélez Leal Iván y Hamden Montoya Shakib Alfredo de Jesús y Rodríguez Frausto Jorge Enrique y Ortiz Macías Daniel Francisco vs. Espíndola Jorge y de la Luz Alejandro y Rentería Villa Teodoro Raúl. Ord. Civil Acuerdo. 4 Acdos. Núm. Exp. 169/2025.

De la Rosa Villegas Juan vs. López Tinajero Pedro. Juris. Voluntaria Civil Acuerdo. 3 Acdos. Núm. Exp. 237/2024.

La Casa Cordial S.A. de C.V. vs. Alor Explor S.A. de C.V. y Canavati Farah Laura Patricia y y-o. Laura Patricia Canavati Farah de Checa. Controversias de Arrendamiento Civil Acuerdo. 1 Acdo. Núm. Exp. 769/2021.

SOLO CONSULTA
SOLO CONSULTA
SOLO CONSULTA

NO PUBLICADOS

Banco Actinver Sociedad Anónima Institución de Banca Múltiple Grupo Financiero Actinver como Fiduciario del Fideicomiso Identificado Con el Número 1401 Denominado Fideicomiso Fibra Uno vs. Famonbris Services Sociedad de Responsabilidad Limitada de Capital Variable y Maquinas y Servicios Especializados en Empaque Sociedad de Responsabilidad Limitada de Capital Variable y Básicos Partes y Acabados Sociedad Anónima de Capital Variable. Controversias de Arrendamiento Civil Acdo. no Publ. del 25/04/2025. 1 Acdo. Núm. Exp. 1095/2023.

AUDIENCIA

Escobar Cárdenas María Beatriz vs. Noriega Morillo Nairubys Mariby. Controversias de Arrendamiento Civil. 2 Audiencias. Núm. Exp. 607/2024.

NO PUBLICADOS

Banco Actinver Sociedad Anónima Institución de Banca Múltiple Grupo Financiero Actinver como Fiduciario del Fideicomiso Identificado Con el Número 1401 Denominado Fideicomiso Fibra Uno vs. Famonbris Services Sociedad de Responsabilidad Limitada de Capital Variable y Maquinas y Servicios Especializados en Empaque Sociedad de Responsabilidad Limitada de Capital Variable y Básicos Partes y Acabados Sociedad Anónima de Capital Variable. Aud. no Publ. del 24/04/2025 Controversias de Arrendamiento Civil. 1 Audiencia. Núm. Exp. 1095/2023.

SENTENCIAS DEFINITIVAS DEL 25 DE ABRIL DEL 2025

Escobar Cárdenas María Beatriz vs. Noriega Morillo Nairubys Mariby. Controversias de Arrendamiento Civil Sent. Def. 1 Núm. Exp. 607/2024

EL SECRETARIO DE ACUERDOS
LIC. JUAN DE LA CRUZ ROSALES CHI

SECRETARÍA "B"
ACUERDOS DEL 25 DE ABRIL DEL 2025

Abequ S.A. de C.V., Quintana Kawage Bernardo, Braun Díaz Ana Paula vs. Banco Actinver S.A., Institución de Banca Múltiple Grupo Financiero Actinver en su Carácter Única y Exclusivamente de Fiduciario del Fideicomiso Irrevocable de Desarrollo Inmobiliario y Actividad Empresarial Identificado Con el Número 3045. Ord. Civil 1 Acdo. en Expedientillo. Núm. Exp. 420/2020 Expedientillo.

Asch S.A. de C.V. vs. Sofimex Institución de Garantía S.A. y Cosmopolitan Health District Sapi de C.V. Providencias Precautorias Civil Amparo. 1 Acdo. en Amparo. Núm. Exp. 412/2024 Amparo 1331/2024 Ahora 288/2025- II.

Banco Monex S.A. Institución de Banca Múltiple vs. Peralta Falcón Crescencia. Especial Hipotecario Civil 1 Acdo. Núm. Exp. 662/2024.

Banco Santander México S.A. Institución de Banca Múltiple Grupo Financiero Santander México vs. Hentsch y Asociados S.A. de C.V. y Hentschel Fuentes Bruno Alberto y Hentschel López Juan Antonio y Fuentes Rojas Graciela Margarita y También Conocida como Graciela Fuentes Rojas de Hentschel. Vía de Apremio Civil 1 Acdo. en Expedientillo. Núm. Exp. 370/2022 Expedientillo.

Constructora y Urbanizadora Andromeda S.A. de C.V. vs. Metrofinanciera S.A. de C.V., Sociedad Financioera de Objeto Múltiple Entidad No Regulada. Ord. Mercantil Amparo. 1 Acdo. en Amparo. Núm. Exp. 1934/2009 Amparo 752/2024.

Dessetec Desarrollo de Sistemas, S.A. de C.V. vs. Salinas Esquivel María Isabel. Especial Hipotecario Civil 1 Acdo. en Expedientillo. Núm. Exp. 1368/2012 Expdllo.

Galindo Monroy José Rubén vs. Reyes Cruz Silvia Berenice y Reyes Cruz Julio César. Ord. Civil 1 Acdo. en Expedientillo. Núm. Exp. 720/2019 Expedientillo.

Gálvez Guzzy Jorge e Invermob S.A. de C.V. vs. Juram Importadores S.A. de C.V. y Otro. Ejecutivo Mercantil 1 Acdo. Núm. Exp. 186/1991 Tomo III.

García Dorantes Rogelio su Sucesión vs. Instituto Mexicano del Seguro Social. Especial Hipotecario Civil 1 Acdo. en Expedientillo. Núm. Exp. 202/2024 Expdllo.

González González Enrique y Sánchez Franco Ana Gabriela vs. Seguros Inbursa S.A. Grupo Financiero Inbursa. Ord. Civil 1 Acdo. en Expedientillo. Núm. Exp. 1602/2024 Expdllo.

HSBC México S.A. Institución de Banca Múltiple, Grupo Financiero HSBC División Fiduciaria, Quien Actúa Únicamente en su Carácter de Fiduciario del Fideicomiso Número F/258040 a Través de su Apoderado Tertius S.A. P. I. de C.V. Sofom E. N. R vs. Crédito Inmobiliario S.A. de C.V. y Otros. Ord. Mercantil 1 Acdo. Núm. Exp. 1138/2015 Tomo II.

Lammoglia Ordiales Franco, Lammoglia Ordiales Óscar, Fenoll Algorta Vicente, Fenoll Algorta Mauricio, Narváez Mier María de Lourdes, Narváez Mier Francisco Javier vs. Instituto Latino de México A.C. Ord. Civil 1 Acdo. Núm. Exp. 198/2019 Tomo II.

López Vallejo Hernández Alejandro y López Vallejo Álvarez Regina Teresita del Niño Jesús y López Vallejo Álvarez Guadalupe del Carmen vs. Schaff Castañeda María y López Vallejo Guzmán Héctor y C Director del Registro Público de la Propiedad y de Comercio de la Ciudad de México. Medios Preparatorios Civil 1 Acdo. Núm. Exp. 228/2025.

Nieto Castillo Santiago vs. Lozano Alarcón Javier y Gil Zuarth Roberto. Ord. Civil 1 Acdo. Núm. Exp. 190/2025.

Peña Sánchez Francisco vs. Sánchez Hernández José Luis y Mendoza Vidrio Socorro. Ord. Civil 1 Acdo. 1 Acdo. en Expedientillo. Núm. Exp. 378/2015.

Scotiabank Inverlat Sociedad Anónima Institución de Banca Múltiple Grupo Financiero Scotiabank Inverlat vs. González Ferrer Isis Penelope. Especial Hipotecario Civil 2 Acdos. en Expedientillo. Núm. Exp. 178/2019.

Sociedad Mexicana de Geografia y Estadistica Asociación Civil vs. Castro Aranda Hugo Roberto y Avendaño Sol Francisco. Ord. Civil Acuerdo, Se Glosa Expedientillo. 1 Acdo. Núm. Exp. 110/2023.

Trejo Velázquez Manuel vs. Banco Santander México S.A. de C.V. y C Director del Registro Público de la Propiedad y del Comercio de la Ciudad de México. Ord. Civil 1 Acdo. Núm. Exp. 1218/2024.

Villanueva Torres Ted Alexis vs. García González Eduardo. Ejecutivo Mercantil Acuerdo. 1 Acdo. Núm. Exp. 74/2020.

MAL PUBLICADOS

Peña Sánchez Francisco vs. Sánchez Hernández José Luis y Mendoza Vidrio Socorro. Ord. Civil 1 Acdo. Núm. Exp. 378/2015.

NO PUBLICADOS

Asch S.A. de C.V. vs. Sofimex Institución de Garantía S.A. y Cosmopolitan Health District Sapi de C.V. Providencias Precautorias Civil Acuerdo. 1 Acdo. Núm. Exp. 412/2024.

Banco Monex S.A. Institución de Banca Múltiple vs. Peralta Falcón Crescencia. Especial Hipotecario Civil 2 Acdos. Núm. Exp. 662/2024.

Banco Multiva S.A. Institución de Banca Múltiple Grupo Financiero Multiva. Ord. Mercantil Acuerdo. 4 Acdos. Núm. Exp. 1076/2024.

Barriga Cortez Rosa Elvira. Juris. Voluntaria Civil 1 Acdo. Núm. Exp. 690/2024.

Bazán Carrillo Dinazar vs. Instituto de Seguridad y Servicios Sociales de Los Trabajadores a Través de su Fondo de la Vivienda Fovissste. Ord. Civil 2 Acdos. Núm. Exp. 1072/2024.

BBVA México S.A. Institución de Banca Múltiple Grupo Financiero BBVA México vs. Lindavista Pst S.A. de C.V. y Fueyo Cánovas Antonio y Vázquez Mesina Esther Guadalupe. Ejecutivo Mercantil 1 Acdo. Núm. Exp. 1570/2024.

Castillo Velázquez Elías vs. Eslava López Enriqueta y C Director del Registro Público de la Propiedad y del Comercio de la Ciudad de México. Ord. Civil 1 Acdo. Núm. Exp. 896/2024.

Gálvez Guzzy Jorge e Invermob S.A. de C.V. vs. Juram Importadores S.A. de C.V. y Otro. Ejecutivo Mercantil 1 Acdo. Núm. Exp. 186/1991 Tomo III.

García López Yoryeth vs. García Corona José Luis. Ord. Civil 1 Acdo. Núm. Exp. 1008/2023.

Instituto del Fondo Nacional de la Vivienda para los Trabajadores Infonavit vs. Labastida Ceballos Leonel Ricardo. Especial Hipotecario Civil 1 Acdo. Núm. Exp. 1216/2024.

López Montes María de Lourdes vs. Soto Tzompantzi Julio César y Otro. Controversias de Arrendamiento Civil 2 Acdos. Núm. Exp. 18/2018.

Olguín Salgado Josafat vs. Guaida Guaida María Teresa Matilde del Rosario. Ord. Mercantil 2 Acdos. Núm. Exp. 1192/2012 Tomo IV.

Ponce Coronel Audias vs. Alegría Ortega Fermín Arturo. Ord. Mercantil Acuerdo, Auto de Pruebas. 1 Acdo. Núm. Exp. 396/2024.

Portillo Salazar Iván vs. Grupo Mexicano de Seguros S.A. de C.V. Ord. Civil 1 Acdo. Núm. Exp. 728/2024.

Prima Administradora de Activos Sociedad Anónima de Capital Variable vs. Álvarez Ramírez José. Especial Hipotecario Civil 1 Acdo. Núm. Exp. 578/2023.

SOLO CONSULTA
SOLO CONSULTA
SOLO CONSULTA

Rivero Martínez Helem Merari vs. Esquivias Fabián José Cristóbal y Ctt Exp. & Rentals, S.A. de C.V. y Qualitas Compañía de Seguros, S.A. de C.V. Ord. Civil 2 Acdos. Núm. Exp. 922/2024.

San Agustín Velazco Alberta vs. Hernández Sánchez Ernesto David y Quien También Utiliza el Nombre de Ernesto Hernández Sánchez y Mapfre México S.A. Ord. Civil 1 Acdo. Núm. Exp. 148/2025.

Sánchez Losada Arrillaga María Antonieta vs. Arrillaga de Sánchez Losada Martha y/o Arrillaga Mariaud María Luisa Martha. Ord. Civil 1 Acdo. Núm. Exp. 220/2018.

Scotiabank Inverlat S.A. Institución de Banca Múltiple Grupo Financiero Scotiabank Inverlat vs. Saldívar Ramírez Ana Gloria. Especial Hipotecario Civil 1 Acdo. Núm. Exp. 360/2024.

Secreto. Especial Mercantil Mercantil 1 Acdo. Núm. Exp. 1008/2024.

Sociedad Mexicana de Geografia y Estadistica Asociación Civil vs. Castro Aranda Hugo Roberto y Avendaño Sol Francisco. Ord. Civil Acuerdo, Se Ordena Girar Oficio Al Juzgado 32 Civil de Proceso Escrito. 1 Acdo. Núm. Exp. 110/2023.

Villalpando Rojas Rogelio vs. Álvarez del Castillo Rubio Adolfo y Álvarez del Castillo Guerra Carlos Francisco. Controversias de Arrendamiento Civil 1 Acdo. Núm. Exp. 1104/2022.

AUDIENCIA

García Dorantes Rogelio su Sucesión vs. Instituto Mexicano del Seguro Social. Aud. de Desahogo de Pruebs. Especial Hipotecario Civil. 1 Audiencia. Núm. Exp. 202/2024.

Rodríguez Gutiérrez Rodolfo vs. Flores Rodríguez María Sara su Sucesión. Aud. de Desahogo de Pruebs. Ord. Civil. 1 Audiencia. Núm. Exp. 1158/2019 Tomo II.

SENTENCIAS DEFINITIVAS DEL 25 DE ABRIL DEL 2025

González Ávila Jaime Emmanuel como Cesionario de HSBC México, S.A., Institución de Banca Múltiple, Grupo Financiero HSBC, División Fiduciaria en su Carácter de Fiduciario del Fideicomiso Irrevocable de Administración y Fuente de Pago Identificado Con el Número F/258040 como Cedente vs. Martínez Guerra Luis Rey y Tutelle de México S.A. de C.V. Sofom Entidad No Regulada. Ejecutivo Mercantil Sent. Def. 1 Núm. Exp. 1476/2024

Socorro Macías María vs. Hurtado García y Otros Rosalío Martín. Ord. Civil Sent. Def. 1 Núm. Exp. 1288/2022 Tomo 2, 11/ Agosto/2024

LA SECRETARIA DE ACUERDOS
LIC. LUZ MARIANA GRANADOS GUTIÉRREZ

TRIGÉSIMO DE LO CIVIL

SECRETARÍA "A"
ACUERDOS DEL 25 DE ABRIL DEL 2025

Alquicira Oliva Olivia vs. Alquicira Oliva Simón. Ord. Civil 1 Acdo. Núm. Exp. 79/2021 Tomo II.

Álvarez Vargas José Daniel vs. Auge Inmobiliario S.A. de C.V. y Otro. Especial Hipotecario Civil Tomo III. 1 Acdo. Núm. Exp. 531/2010 Exp. Principal Tomo III.

Amézcua Reyes Rosalía vs. Zúñiga Flores Luis Severiano. Ord. Civil 1 Acdo. Núm. Exp. 769/2024.

Auto Financiamiento Automotriz S.A. de C.V. vs. Orozco Sánchez Roberto y Orozco Sánchez Ricardo. Ejecutivo Mercantil 1 Acdo. Núm. Exp. 595/2023.

Autofinanciamiento Automotriz S.A. de C.V. vs. González Escogido Rosa María y Otro. Ejecutivo Mercantil 1 Acdo. Núm. Exp. 1471/2024.

Autofinanciamiento México, S.A. de C.V. vs. José Sánchez Aguilar. Ejecutivo Mercantil 1 Acdo. Núm. Exp. 1221/2019.

Banco Inverlat S.A. Institución de Banca Múltiple, Grupo Financiero Inverlat y hoy Scotiabank Inverlat S.A. Institución de Banca Múltiple Grupo Financiero Scotiabank Inverlat y hoy Sólida Administradora de Portafolios S.A. de C.V. Sociedad Financiera de Objeto Múltiple Grupo Financiero Banorte y hoy Arrendadora y Factor Banorte S.A. de C.V. Sociedad Financiera de Objeto Múltiple Entidad Regulada Grupo Financiero Banorte, hoy su Cesionario Luis Sánchez Sánchez vs. Uriel Medrano Juan Manuel y Moreno Rodríguez de Uriel Yolanda. Especial Hipotecario Civil 1 Acdo. Núm. Exp. 1125/2019 Tomo II.

Banco Mercantil del Norte S.A. Institución de Banca Múltiple Grupo Financiero Banorte vs. Pedraza Sánchez Eva Elena. Especial Hipotecario Civil 1 Acdo. Núm. Exp. 487/2024.

Banco Mercantil del Norte, S.A., Institución de Banca Múltiple, Grupo Financiero Banorte vs. Delicias de Nuez, S.A. de C.V., y Ruvalcaba Licón Alejandro y Ruvalcaba Plascencia Pedro y Quality Pecans Shelling Company, S.A. de C.V. y Licón García Carmen Ileana y Ruvalcaba Licón Brenda Aneett. Ord. Mercantil 3 Acdos. Núm. Exp. 817/2013 Tomo IV.

Banco Mercantil del Norte, S.A., Institución de Banca Múltiple, Grupo Financiero Banorte vs. Manuel Salmerón García. Especial Hipotecario Civil 1 Acdo. Núm. Exp. 131/2015 Tomo II.

Banco Nacional de México, S.A., Integrante del Grupo Financiero Banamex vs. Raúl Anselmo Soto. Especial Hipotecario Civil Tomo II. 1 Acdo. Núm. Exp. 975/2016 Tomo II.

Banco de Bajío, Sociedad Anónima, Institución de Banca Múltiple vs. Juan Manuel Pérez Vázquez. Especial Hipotecario Civil Amparo 237- 25- 7. 1 Acdo. en Amparo. Núm. Exp. 813/2015 Amparo 237/2025- 7 Promov. por Gabriela Rojas Ramírez.

Banco de Bajío, Sociedad Anónima, Institución de Banca Múltiple vs. Juan Manuel Pérez Vázquez. Especial Hipotecario Civil Amparo 1276- 25- 6. 1 Acdo. en Amparo. Núm. Exp. 813/2015 Amparo 276/2025- 6 Promov. por Juan Manuel Pérez Vázquez.

Bolaños Benítez Ernestina de la Luz y También Conocida como Bolaños Benítez Ernestina su Sucesión vs. Bolaños Benítez José Cruz y Lucas Rodríguez Carmen. Ord. Civil 3 Acdos. Núm. Exp. 693/2024.

Cardeña Vega Leonor vs. Gorodezky Lauferman Jacobo y Zaslav Ramberg de Gorodezky Ruth y Grzmkovsky Wulfovich Rubén y Brener Faitelson Víctor y Moscona Eskenazi de Brener Sara y Moscona Eskenazi de Brener Esther y Brener Faitelson Jaime y Registro Público de la Propiedad y del Comercio de la Ciudad de México. Ord. Mercantil 1 Acdo. Núm. Exp. 387/2024 Tomo II.

Ci Banco, S.A. Institución de Banca Múltiple vs. Patricia Guadalupe de la Fuente Durán. Especial Hipotecario Civil 1 Acdo. Núm. Exp. 1443/2012 Tomo II.

Cotre S.A. de C.V. vs. System House México S.A. de C.V. Ejecutivo Cuantía Menor Mercantil 1 Acdo. Núm. Exp. 1455/2024.

Finastrategy Mx Sociedad Anónima Promotora de Inversión de Capital Variable vs. Toledo Toledo Carlos. Juris. Voluntaria Civil 1 Acdo. Núm. Exp. 1711/2024.

García Escobedo Martín y Martínez Ramírez Anabel y D. P. G. M. y C. A. G. M. por su Propio Derecho y en Representación de Los Menores Con Iniciales vs. Grupo Mexicano de Seguros S.A. de C.V. Ord. Civil 1 Acdo. Núm. Exp. 893/2024.

Guerrero Viveros Roberto vs. Rosas Jiménez Verónica. Controversias de Arrendamiento Civil 1 Acdo. Núm. Exp. 655/2023.

Hernández Arguello Daniel vs. Grupo Mexicano de Seguros S.A. de C.V. Ord. Civil 6 Acdos. Núm. Exp. 1707/2024.

HSBC México, Sociedad Anónima, Institución de Banca Múltiple Grupo Financiero HSBC División Fiduciaria, en su Carácter de Fiduciario en el Fideicomiso Número F/234036 vs. Reynoso Venegas Arturo y Julieta Chávez Limón. Especial Hipotecario Civil 1 Acdo. Núm. Exp. 969/2018.

Huerta Maya Guadalupe Alejandra vs. Instituto del Fondo Nacional de la Vivienda para los Trabajadores y Ortega Ibarra Ramón. Ord. Civil Expedientillo. 1 Acdo. Núm. Exp. 1353/2022 Tomo II.

Ingrusur S.A. de C.V. vs. Servicios Corporativos Gsgmft S.A. de C.V. y González Vázquez José Vicente. Controversias de Arrendamiento Civil 1 Acdo. Núm. Exp. 1365/2024 Tomo II.

Instituto de Seguridad y Servicios Sociales de Los Trabajadores del Estado a Través de su Fondo de la Vivienda vs. Hernández Mora Carlos César y Muñoz García Denise Krishna. Especial Hipotecario Civil 1 Acdo. Núm. Exp. 1753/2024.

López Hernández Félix Enrique vs. Careaga de la Garza Arturo y Careaga de la Garza Javier y Martínez de Careaga Olga y Miranda de Carega Luz Amelia. Ord. Civil 1 Acdo. Núm. Exp. 1923/2024.

Macswiney Ruíz Mónica Alejandra vs. Cervantes Meléndez Jesús Giovanni y Salguera Pérez Miguel Ángel. Controversias de Arrendamiento Civil Dada Cuenta de Amp. 378- 25. 1 Acdo. Núm. Exp. 1157/2024.

Macswiney Ruíz Mónica Alejandra vs. Cervantes Meléndez Jesús Giovanni y Salguera Pérez Miguel Ángel. Controversias de Arrendamiento Civil Amparo 378- 25. 4 Acdos. en Amparo. Núm. Exp. 1157/2024 Amparo 378/2025 Promov. por Jesús Giovanne Cervantes Meléndez.

Mancilla Helgueros María Graciela vs. Mancilla Helgueros Roberto Ceferino su Sucesión También Conocido como Mancilla Helgueros Roberto Zeferino su Sucesión También Conocido como Mancilla Helgueros Roberto su Sucesión También Conocido como

SOLO CONSULTA
SOLO CONSULTA
SOLO CONSULTA

Mancilla Helgueros Roberto Z. su Sucesión, por Conducto de su Albacea Hermes Alfonso Mancilla Pantoja y Mancilla Helgueros Alfonso y Mancilla Helgueros Celestino. Ord. Civil 1 Acdo. Núm. Exp. 791/2022 Tomo II.

Marín Lugo Alfonso vs. Instituto de Seguridad y Servicios Sociales de Los Trabajadores del Estado a Través de su Fondo de la Vivienda. Especial Hipotecario Civil 1 Acdo. Núm. Exp. 1895/2024.

Martínez Bermejo Armando vs. Martínez Venancio Ana Rosa. Ord. Civil 1 Acdo. Núm. Exp. 45/2025.

Martínez López Is Boset Kevin Brendan y Pérez Vielma Maira Gloria vs. Villalba Nájera Gustavo Filiberto y Zárate Santiago María Esmeralda. Ord. Civil 1 Acdo. Núm. Exp. 1405/2024.

Martínez Martínez Eliot Ali vs. Cortés Íñiguez Cristian Yair. Ejecutivo Cuantía Menor Mercantil 1 Acdo. Núm. Exp. 1433/2024.

Martínez Ramírez María del Rocío vs. Carolina, Lucía y Jaime Amadeo todos de Apellidos Solórzano Madero y Otro. Ord. Civil Expedientillo. 1 Acdo. Núm. Exp. 37/2013.

Salmerón Pérez Ignacio vs. Seguros BBVA Bancomer, S.A. de C.V., Grupo Financiero BBVA Bancomer e Hipotecaria Nacional, S.A. de C.V. Sociedad Financiera de Objeto Múltiple Entidad Regulada, Grupo Financiero BBVA Bancomer antes Hipotecaria Nacional, S.A. de C.V. Sociedad Financiera de Objeto Limitado, Grupo Financiero BBVA Bancomer. Ord. Mercantil Tomo II. 1 Acdo. Núm. Exp. 993/2017 Exp. Principal Tomo II.

Scotiabank Inverlat S.A. Institución de Banca Múltiple Grupo Financiero Scotiabank Inverlat vs. Mondragón Ruíz Angélica. Especial Hipotecario Civil 1 Acdo. Núm. Exp. 1375/2024.

Secreto. Ejecutivo Mercantil 1 Acdo. Núm. Exp. 495/2023.

Secreto. Ejecutivo Mercantil 1 Acdo. Núm. Exp. 541/2024.

Sociedad Hipotecaria Federal vs. Ignacio Monsalvo Hernadez y/o Esp. Hip. Acdo. del 25 de Abril del 2025. 1 Acdo. Núm. Exp. 1265/2007.

Sociedad Hipotecaria Federal, Sociedad Nacional de Crédito, Institución de Banca de Desarrollo, en su Carácter de Fiduciario, Sustituto del Fondo de Operación y Financiamiento Bancario a la Vivienda a Través de su Mandatario Banco Nacional de México, Integrante del Grupo Financiero Banamex vs. Ana Ma. Juárez Muñoz. Especial Hipotecario Civil 1 Acdo. Núm. Exp. 741/2013 Tomo II.

Velázquez Ramírez Liliana Elizabeth vs. Velázquez Ramírez Joaquín. Ord. Civil 1 Acdo. Núm. Exp. 223/2025.

AUDIENCIA

Sociedad Hipotecaria Federal, Sociedad Nacional de Crédito, Institución de Banca de Desarrollo, en su Carácter de Fiduciario, Sustituto del Fondo de Operación y Financiamiento Bancario a la Vivienda a Través de su Mandatario Banco Nacional de México, Integrante del Grupo Financiero Banamex vs. Ana Ma. Juárez Muñoz. Especial Hipotecario Civil. 1 Audiencia. Núm. Exp. 741/2013 Tomo II.

SENTENCIAS DEFINITIVAS DEL 25 DE ABRIL DEL 2025

Jaimes Estrada Raúl vs. Gómez Serna Martha Carolina. Ord. Civil Sent. Def. del 25 de Abril del 2025 1 Núm. Exp. 891/2024

LA SECRETARIA DE ACUERDOS
LIC. ALEJANDRA EDUWIGES MARTÍNEZ LOZADA

SECRETARÍA "B"
ACUERDOS DEL 25 DE ABRIL DEL 2025

Aguirre Moreno Miguel vs. Aguirre Moreno José Rodolfo. Ord. Civil 1 Acdo. Núm. Exp. 1284/2024.

Banca Afirme, S.A., Institución de Banca Múltiple Afirme Grupo Financiero vs. Peronda México S.A. de C.V., Industrias Sergal, S.A. de C.V., Puropiso S.A. de C.V., Margarita Arteaga Marcelo y Sergio Gallardo Quien También Acostumbra Usar el Nombre de Sergio Gallardo Flores. Ejecutivo Mercantil Acuerdo. 1 Acdo. Núm. Exp. 374/2019.

Bancoppel S.A. Institución de Banca Múltiple vs. Es Blue Propane S.A. de C.V. y Sánchez Acosta Marco Antonio y Elías Retes Jorge Alberto. Ejecutivo Mercantil 1 Acdo. Núm. Exp. 1658/2024.

Camus Ferreira de Fajer Patricia vs. Sejo S.A. Actos Prejudiciales Civil 1 Acdo. Núm. Exp. 606/2024.

Camus Ferreira de Fajer Patricia vs. Sejo S.A. Actos Prejudiciales Civil Amparo 1019- 24. 1 Acdo. en Amparo. Núm. Exp. 606/2024 Amparo 1019/2024 Promov. por Patricia Camus Ferreira de Fajer.

Cobranza Amigable Sociedad Anónima Promotora de Inversión de Capital Variables antes Sistema de Crédito Automotriz S.A. de C.V. vs. Flores Moncada Margaritabadillo Trujillo Justobarron Mendoza Virginiabadillo Flores Sandra. Ejecutivo Cuantía Menor Mercantil Acuerdo. 1 Acdo. Núm. Exp. 1850/2024.

Corporativo Laudex Sapi de C.V. Sofom Enr vs. Castillo Bustamante Mariana y Herrera Zetina Ramón Enrique. Providencias Precautorias Civil Acuerdo. 1 Acdo. Núm. Exp. 524/2024.

Cruz Aguirre Alma Rosa vs. Grupo Mexicano de Seguros S.A. de C.V. Ord. Civil 1 Acdo. Núm. Exp. 474/2024 Tomo II.

Desarrollos Inmobiliarios Sadasi, Sociedad Anónima de Capital Variable vs. Juan Carlos Ortiz Hernández, Fondo de la Vivienda del Instituto de Seguridad y de Servicios Sociales de Los Trabajadores del Estado (Fovissste) y Scotiabank Inverlat Sociedad Anónima Institución de Banca Múltiple, Grupo Financiero Scotiabank Inverlat. Ord. Civil Acuerdo. 1 Acdo. Núm. Exp. 1098/2014.

Dessetec Desarrollo de Sistemas, Sociedad Anónima de Capital Variable en su Carácter de Fiduciaria del Fideicomiso Número F/1301 vs. José del Carmen Barjau Priego y Martha Elizabeth Moguel Cantú. Especial Hipotecario Civil 1 Acdo. Núm. Exp. 422/2016.

Espinosa Álvarez Armando vs. Toca Castillo María del Rosario su Sucesión y del Valle Toca Santiago y del Valle Toca María del Rosario y del Valle Toca Adolfo. Ord. Civil Amparo 389- 25- Ix. 1 Acdo. en Amparo. Núm. Exp. 170/2024 Amparo 389/2025- IX Promov. por Santiago del Vañlle Toca.

Espinosa Álvarez Armando vs. Toca Castillo María del Rosario su Sucesión y del Valle Toca Santiago y del Valle Toca María del Rosario y del Valle Toca Adolfo. Ord. Civil Dada Cuenta de Amp. 389- 25- Ix. 1 Acdo. Núm. Exp. 170/2024 Tomo II.

Fernández y Villalobos María Teresa vs. Sauri Barraza Erick y Grupo Bausau S.A. de C.V. y Barraza Martell Lilia Guadalupe y Sauri Arce José Carlos Ariel. Especial Hipotecario Civil Acuerdo. 1 Acdo. Núm. Exp. 1638/2024 Tomo II.

Flores Salgado Daniel Rodolfo vs. Serrano Palma Lourdes y Otro. Exhortos Civil Amparo 1248- 24- Vi. 1 Acdo. en Amparo. Núm. Exp. 586/2019 Amparo 1248/2024 Promov. por Daniel Rodolfo Flores Salgado.

Guzmán Mendoza Enrique Iván vs. Neri Tovar Araceli. Ord. Civil Acuerdo. 2 Acdos. Núm. Exp. 208/2025.

Hernández Guzmán María Cristina vs. Medina Fragoso María de Jesús Aurelia. Ord. Civil Acuerdo. 1 Acdo. Núm. Exp. 1100/2024.

Instituto de Seguridad Social para las Fuerzas Armadas Mexicanas vs. Hernández Gil Robert y Acosta Córdova Elena. Especial Hipotecario Civil Acuerdo. 1 Acdo. Núm. Exp. 1308/2024.

López Escorza Miguel Ángel vs. Arrollo Padilla Héctor Rubén y López Pacheco Enrique Julián. Ord. Civil 1 Acdo. Núm. Exp. 874/2024.

Mejía Hernández Olga vs. Guerrero Espinosa Josefina. Ejecutivo Mercantil Acuerdo. 1 Acdo. Núm. Exp. 1098/2017.

Méndez Durán David Antonio vs. Sánchez Bautista Érika. Controversias de Arrendamiento Civil Amparo 395- 25. 1 Acdo. en Amparo. Núm. Exp. 1922/2024 Amparo 395/2025 Promov. por Érika Sánchez Bautista.

Mondragón Nassar Karen vs. 1836 Bartolache S.A. de Cv, Alcántara Guerrero Héctor y San Borja 170 S.A. de C.V. Especial Hipotecario Civil Acuerdo. 1 Acdo. en Expedientillo_Expediente_No_Conocido. Núm. Exp. 346/2021.

Nadro Sapi de C.V. vs. Livas González Jaime Narciso. Ejecutivo Mercantil 1 Acdo. Núm. Exp. 98/2025.

Papi Motos S.A. de C.V. vs. Zepeda Martínez Arturo y Castelán Maldonado Maricela. Ejecutivo Mercantil Acuerdo. 1 Acdo. Núm. Exp. 1798/2024.

Pérez Córdoba Elsa vs. Montealegre Ortega Janett. Ejecutivo Cuantía Menor Mercantil Acuerdo. 1 Acdo. Núm. Exp. 1464/2024 Tomo III.

Pérez García Virginia vs. Jara Necoechea Rosa. Ord. Civil Amparo 1107- 24- Vii. 2 Acdos. en Amparo. Núm. Exp. 538/2023 Amparo 1107/2024- VII Promov. por Juan José González Castro.

Pluxxe México S.A. de C.V. antes Sodexo Motivation Solutions México S.A. de C.V. vs. Mapfre Fianzas S.A. Ord. Civil 1 Acdo. Núm. Exp. 234/2025.

Preastamos Felices en 15 Minutos S.A. de C.V. Sofom Enr vs. Mejía Tobon Ofelia. Ejecutivo Mercantil Acuerdo. 1 Acdo. Núm. Exp. 1348/2024.

Romero Martínez Ana María vs. Mier y Terán Refugio Marta y-o. Martha Mier y Terán. Ord. Civil 1 Acdo. Núm. Exp. 202/2025.

SOLO CONSULTA
SOLO CONSULTA
SOLO CONSULTA

Scotiabank Inverlat S.A. Institución de Banca Múltiple Grupo Financiero Scotiabank Inverlat vs. Villalón Sánchez Guillermo Alfonso. Especial Hipotecario Civil 1 Acdo. Núm. Exp. 1748/2024.

Scotiabank Inverlat, S.A. Institución de Banca Múltiple Grupo Financiero Scotiabank Inverlat vs. Vázquez Medina Laura Jacqueline. Especial Hipotecario Civil Amparo 592- 24. 2 Acdos. en Amparo. Núm. Exp. 1342/2024 Amp. 592/2024 Prom X Laura J. Vázquez Medina.

Soluciones Cocrea Sapi de C.V. Sofom Enr vs. Yanelli Marlen Rodríguez Camacho Diego Mendoza Mendoza. Ejecutivo Cuantía Menor Mercantil 1 Acdo. Núm. Exp. 110/2025.

Souza Legorreta Juan Felipe vs. San Vicente Sáenz Jesús José Aarón. Medios Preparatorios Civil Acuerdo. 1 Acdo. Núm. Exp. 182/2025.

Valderrabano Méndez Cecilia de Los Ángeles vs. Pérez Fernández del Castillo Othón y Beltrán Baldares Leonardo Alfredo y Valderrabano Méndez Ángel Aurelio y Méndez Arias Rosalía Alicia. Ord. Civil Acuerdo. 1 Acdo. Núm. Exp. 1086/2024.

Vértice de Negocios Sociedad Anónima de Capital Variable vs. Inventec Sociedad Anónima de Capital Variable y Carpinteyro Calderón Purificación y Calderón Alcaraz Purificación. Ord. Civil 3 Acdos. Núm. Exp. 188/2025.

Villalbazo Montiel Jonathan de Jesús vs. Santiago Rodríguez Brenda Berenice. Ord. Civil 1 Acdo. Núm. Exp. 528/2022.

De Los Santos Domínguez Fulvia vs. Lara Rubio Francisco Daniel. Ejecutivo Mercantil Amparo Dc 262- 25. 1 Acdo. en Amparo. Núm. Exp. 1340/2024 Amparo 262/2025.

AUDIENCIA

Ci Banco S.A. Institución de Banca Múltiple como Fiduciario en el Fideicomiso F/1037 vs. Cuevas Jiménez Beatriz y Cuevas García Senon. Controversias de Arrendamiento Civil. 1 Audiencia. Núm. Exp. 818/2023.

LA SECRETARIA DE ACUERDOS
LIC. ROSALBA REYES RODRÍGUEZ

TRIGÉSIMO PRIMERO DE LO CIVIL

SECRETARÍA "A"
ACUERDOS DEL 25 DE ABRIL DEL 2025

Administración del Patrimonio de la Beneficencia Pública vs. María de la Luz Moreno Rodríguez y Amado Preciado Silva. Controversias de Arrendamiento Civil Autorización. 1 Acdo. Núm. Exp. 1159/2014.

Administradora Fome 2 S de R L de C.V. vs. León Arévalos David. Especial Hipotecario Civil Acuerdo. 1 Acdo. Núm. Exp. 1445/2024.

Arrendadora Afirme, Sociedad Anónima de Capital Variable, Sociedad Financiera de Objeto Múltiple, Entidad Regulada, Afirme Grupo Financiero vs. Juan Eduardo Luna Barroso y Yolanda Alfaro Estrada. Ejecutivo Mercantil Elaborar Cedula. 2 Acdos. Núm. Exp. 697/2015 Tomo II.

Arrendadora y Factor Banorte S.A. de C.V. Sofom Er Grupo Financiero Banorte vs. Mancilla García Carlos y Gama Corona Juana. Especial Hipotecario Civil Autorización. 1 Acdo. Núm. Exp. 879/2023.

Banco Inbursa Sociedad Anónima Institución de Banca Múltiple Grupo Financiero Inbursa vs. Zenteno Enríquez Jolguer y Ángel Zurita Lorena. Especial Hipotecario Civil Cerrar Tomo. 1 Acdo. Núm. Exp. 233/2020.

Banco Inbursa Sociedad Anónima Institución de Banca Múltiple Grupo Financiero Inbursa vs. Zenteno Enríquez Jolguer y Ángel Zurita Lorena. Especial Hipotecario Civil Entrega de Billete. 2 Acdos. Núm. Exp. 233/2020 Tomo II.

Banco Mercantil del Norte S.A. Institución de Banca Múltiple Grupo Financiero Banorte vs. Laguna Laguna Diana Jaquelína y Tapia Chiguil Tomás. Especial Hipotecario Civil Elaborar Oficio. 3 Acdos. Núm. Exp. 199/2024.

Banco Mercantil del Norte Sociedad Anónima, Institución de Banca Múltiple, Grupo Financiero Banorte vs. Víctor Tepetate Corona. Especial Hipotecario Civil Autorización. 1 Acdo. Núm. Exp. 1067/2015.

Banco Santander (México), Sociedad Anónima, Institución de Banca Múltiple, Grupo Financiero, Santander México vs. todos Los Accesorios un Solo Proveedor, Sociedad Anónima de Capital Variable, Margarita Eva Rosales Rivera y Guadalupe Reza Rosales. Providencias Precautorias Civil Copias. 1 Acdo. Núm. Exp. 1005/2019.

Banco de Bajío, S.A., Institución de Banca Múltiple vs. Rancho la Tembladera, S.A. de C.V., García Calderón Leandro y Cuevas Flores Gloria. Ejecutivo Cuantía Menor Mercantil Turno a Disposición. 1 Acdo. Núm. Exp. 1275/2024.

Crédito Único, S.A. de C.V., S. O. F. O. M., E. N. R vs. Villegas Martínez Ilse Alfonsina. Providencias Precautorias Civil Vista. 1 Acdo. Núm. Exp. 81/2023.

Falomir Islas Raúl Javier vs. Islas y Corona Norma Stella. Ord. Civil Sicor. 2 Acdos. Núm. Exp. 183/2025.

Gómez Eleuterio vs. Grupo Mexicano de Seguros, S.A. de C.V. Ord. Civil Acuerdo. 1 Acdo. Núm. Exp. 73/2021 Tomo II.

Hernández Vega Patricia y Garduño Velázquez José Alfredo vs. Aguilar Reyes Sara. Ord. Civil Agregar Razon de Notificación. 1 Acdo. Núm. Exp. 973/2024.

HSBC México, S.A. Institución de Banca Múltiple, Grupo Financiero HSBC vs. Flores López José Ricardo y Siic Sistemas Integrales de Información Corporativa S.A. de C.V. Ejecutivo Mercantil Prevención en Tercería. 1 Acdo. en Tercería. Núm. Exp. 561/2022 Terc. Portafolio de Negocios, S.A. C.V.

Instituto del Fondo Nacional de la Vivienda para los Trabajadores Infonavit vs. León Ceballos María de Lourdes. Especial Hipotecario Civil Agregar Cedula. 1 Acdo. Núm. Exp. 1215/2024.

Jaramillo García Sofía y Jaramillo García David vs. Jaramillo Contreras Juan Manuel. Juris. Voluntaria Civil Elaborar Cedula. 1 Acdo. Núm. Exp. 177/2025.

Ledesma García Marco Antonio vs. Camacho Hernández Marcelo. Controversias de Arrendamiento Civil Agregar Razon de Notificación. 1 Acdo. Núm. Exp. 983/2022.

León Monter Yahel Rodrigo y Márquez Bouchan Amaranta Lucía. Ord. Civil Acuerdo. 2 Acdos. Núm. Exp. 1749/2024.

Lightbourn Maynez Armando vs. Vilchis Noriega María del Pilar. Controversias de Arrendamiento Civil Acuerdo. 2 Acdos. Núm. Exp. 35/2019 Tomo III.

López Carreto José Luis y Moreno García María de la Luz Leticia. Ord. Civil Acuerdo. 1 Acdo. Núm. Exp. 501/2021.

López Hernández Félix Enrique vs. Careaga de la Garza Arturo. Ord. Civil Acdo. en el Expedientillo. 1 Acdo. en Expedientillo. Núm. Exp. 317/2024.

Martínez Rivas José vs. Ornelas Espinoza Karla. Juris. Voluntaria Civil Se Desecha. 1 Acdo. Núm. Exp. 233/2025.

Nacional Financiera S. N. C vs. Mario Cerón Rosas y Otro. Ejec. Merc. Autorización. 1 Acdo. Núm. Exp. 1369/1995.

Rosas Piñon Mónica vs. Hernández Sotelo Ricardo y Hernández Sotelo Aldo Ricardo. Controversias de Arrendamiento Civil Agregar Cedula. 2 Acdos. Núm. Exp. 493/2024.

Ruíz Carlos Guadalupe Margarita y Carlos Vázquez Margarita y Ruíz Carlos Martha y Ruíz Carlos María del Rocío y Ruíz Carlos Francisca Leticia y Ruíz Carlos Jesús Alfonso vs. Metlife México S.A. de C.V. Ejecutivo Mercantil Cuad. de Amparo. 1 Acdo. en Amparo. Núm. Exp. 139/2024 Cuad. de Amp. Directo.

Ruíz Hernández Gustavo Yael vs. Balseca Ávila Héctor Oswaldo. Ord. Civil Acuerdo. 1 Acdo. en Expedientillo. Núm. Exp. 1267/2023 Expedientillo.

Sólida Administradora de Portafolios S.A. de C.V. y hoy Arrendora y Factor Banorte S.A. de C.V. Sociedad Financiera de Objeto Múltiple Entidad Regulada Grupo Financiero Banorte vs. Hernández Olguín Rosario y Bastida Carrillo Alejandro. Especial Hipotecario Civil Manifestaciones. 1 Acdo. Núm. Exp. 9/2025.

Tinoco Mendoza Salvador vs. José Martínez Castañeda y Dora Olivia Mora Mora. Especial Hipotecario Civil Estese. 1 Acdo. Núm. Exp. 355/2021.

Vargas Zamora Cecilio vs. Evan García José Manuel. Controversias de Arrendamiento Civil Copias. 1 Acdo. Núm. Exp. 1085/2023.

Vfs México S.A. de C.V. Sofom Enr vs. Servicios de Transportación Mixteca Pacifico S de R.L. de C.V. y Enlaces Turísticos Costa de Oro S.A. de C.V. y Arias Guadarrama Enrique y Arias Guadarrama Sandra. Especial Mercantil Mercantil Elaborar Exhorto. 1 Acdo. Núm. Exp. 1517/2024.

AUDIENCIA

Domínguez González Dennis Stephania vs. Núñez Chávez Monserrat Concepción. Aud. Actos Prejudiciales Civil. 1 Audiencia. Núm. Exp. 185/2025.

SOLO CONSULTA
SOLO CONSULTA
SOLO CONSULTA

Zaar Activos Patrimoniales, Sociedad Anónima Promotora de Inversión de Capital Variable Representada por Ángel Zárate Cortés vs. Mario Zárate Naranjo. Aud. Especial Hipotecario Civil. 1 Audiencia. Núm. Exp. 507/2018 Tomo II.

SENTENCIAS DEFINITIVAS DEL 25 DE ABRIL DEL 2025

Cote Alvarado Norberto vs. Cote Flores Rómulo. Ord. Civil Sent. Def. 1 Núm. Exp. 827/2023

Gómez González Alfredo vs. Gómez González Silvia Leticia. Ord. Civil Sent. Def. 1 Núm. Exp. 693/2024

Instituto del Fondo Nacional de la Vivienda para los Trabajadores vs. Carrillo Calzadilla Sergio. Especial Hipotecario Civil Sent. Def. 1 Núm. Exp. 739/2024

LA SECRETARIA DE ACUERDOS
LIC. KARLA MARISCAL JUÁREZ

SOLO CONSULTA

SECRETARÍA "B"
ACUERDOS DEL 25 DE ABRIL DEL 2025

Alejo Mondragón Juan Carlos vs. Juana Ivette Torres Ducoing y Luis Manuel Rosas Rosas. Ord. Civil Acuerdo. 1 Acdo. Núm. Exp. 276/2015.

Ávila Pietra Santa Bertha Beatriz vs. Banco del Atlántico S N C y/o Banco del Atlántico S.A. Especial Hipotecario Civil Acuerdo. 1 Acdo. Núm. Exp. 1148/2022.

Banco Invex S.A. I. B. M. Gpo. Finc. Fiduciario vs. Munguía Noriega Mariana. Especial Hipotecario Civil Acuerdo. 1 Acdo. en Otros. Núm. Exp. 608/2010 Segundo Tomo.

Banco Mercantil de Norte S.A. Institución de Banca Múltiple Grupo Financicero Banorte antes Hipotecaria Nacional, S.A. de C.V. Sofom, Entidad Regulada, Grupo Financiero BBVA Bancomer vs. José de Jesús Ortiz Hernández. Especial Hipotecario Civil 2 Acdos. Núm. Exp. 214/2013.

Banco Mercantil del Norte Sociedad Anónima Institución de Banca Múltiple Grupo Financiero Banorte vs. Lara Uribe Graciela y López Vera Benito. Especial Hipotecario Civil Acuerdo. 1 Acdo. Núm. Exp. 204/2020.

SOLO CONSULTA

Banco Nacional de México, Sociedad Anónima, Integrante del Grupo Financiero Banamex vs. Karen Monserrat Ruíz Alfaro y Carlos Arturo Consuegra Barros. Especial Hipotecario Civil 1 Acdo. Núm. Exp. 52/2021.

Banco Santander México S.A. Institución de Banca Múltiple Grupo Financiero Santander México antes Banco Santander México S.A. Institución de Banca Múltiple Grupo Financiero Santander México vs. Avilés Dávila Judith. Especial Hipotecario Civil 1 Acdo. Núm. Exp. 822/2021.

Banco Santander México S.A. Institución de Banca Múltiple Grupo Financiero Santander México vs. Empacadora Abeto S.A. de C.V. María Lliana Sandoval Nieves, Guillermina Nieves Figueroa, Óscar Francisco Sandoval Nieves e Integradora de Productores del Estado de México S.A. de C.V. Proced. Judicial de Reconoc. y Ejecc. de Laudo Arbitral Civil Acuerdo. 1 Acdo. Núm. Exp. 394/2020.

Briones Soria Rosa Leticia vs. Remigio Noriega y Zenaid Hernández Vda. de Sánchez. Ord. Civil Acuerdo. 1 Acdo. Núm. Exp. 1236/2019.

Buendía Negri José Esteban vs. Luna Machuca Elías y Martínez Ortiz Óscar. Controversias de Arrendamiento Civil 1 Acdo. Núm. Exp. 650/2022.

SOLO CONSULTA

Calderón Beltrán María Alejandra vs. Isauro Nativitas Dolores y Moukarzel Sayeg Arlette. Ejecutivo Cuantía Menor Mercantil Acuerdo. 3 Acdos. Núm. Exp. 1354/2024.

Cestellos Carpera Salvador Jonathan vs. Vázquez Valdez Gilberto. Ejecutivo Mercantil Acdo. Disposición. 1 Acdo. Núm. Exp. 276/2020.

Ckd Activos 7. Sociedad Anónima, Promotora de Inversión de Capital Variable vs. Guillermo Chamorro Carbente y Betzabe Zavala Landeros. Especial Hipotecario Civil Acuerdo. 1 Acdo. en Expedientillo. Núm. Exp. 352/2018.

Ckd Activos 8 Sociedad Anónima Promotora de Inversión de Capital Variable vs. Ruíz Álvarez Elsa Emericela. Especial Hipotecario Civil Acuerdo. 1 Acdo. en Expedientillo. Núm. Exp. 500/2023.

Contla Ramírez Nohemí vs. Grupo Mexicano de Seguros S.A. de C.V. Ord. Civil Acuerdo. 2 Acdos. Núm. Exp. 750/2024.

Duarte Rodríguez Brenda vs. Qualitas Compañía de Seguros S.A. de C.V. y Transportes Sajj S.A. de C.V. y Saldaña Cervantes Máximo. Ord. Civil 1 Acdo. Núm. Exp. 1110/2024.

Edifica Casa S.A. de C.V. vs. Gómez Argomedo Sara y Manjarrez Gómez Antonio. Especial Hipotecario Civil 1 Acdo. Núm. Exp. 408/2012 Segundo Tomo.

Estratégica Corporativa en Finanzas S.A. P. I. de C.V. vs. José Luis Navarro Tajonar. Ejecutivo Civil 2 Acdos. Núm. Exp. 310/2021 Tomo II.

Fc Financial S.A. de C.V. Sofom Er Grupo Financiero Inbursa vs. Montoya Salazar Diego. Ejecutivo Cuantía Menor Mercantil Acuerdo. 1 Acdo. en Expedientillo. Núm. Exp. 1286/2024.

Fernández Segura Marcela su Sucesión vs. Camacho Álvarez Vicente y Espinoza Jiménez Juana y Villalobos Espinoza Jorge Armando y Villalobos Espinoza Dulce Yadira. Ord. Civil 4 Acdos. Núm. Exp. 1070/2023.

Fernández García Gerardo vs. Moreno Llamas Miguel Ángel y Martínez Vázquez Santa. Proced. Convencional Mercantil Civil 1 Acdo. Núm. Exp. 606/2020.

Flores Gutiérrez Salvador Tercero vs. Quintanilla Limón Marcela Liliana. Ejecutivo Mercantil Acuerdo. 1 Acdo. Núm. Exp. 56/2022.

Garza Ayala María Isabel vs. Sánchez García María Guadalupe Lilia. Controversias de Arrendamiento Civil 1 Acdo. Núm. Exp. 668/2023.

González Gómez María Nancy vs. González Gómez Arisai. Ord. Civil 1 Acdo. Núm. Exp. 1632/2024.

González Macías Margarita vs. Esquivel Revilla Efraín. Especial Hipotecario Civil Acuerdo. 1 Acdo. Núm. Exp. 508/1998 Segundo Tomo.

Hernández Escobedo Gloria Irma y Alquicira González Graciela y Esparza Rodríguez Elena Ivonne vs. Romero Diego y Chávez Romero Javier y Registro Público de la Propiedad y del Comercio de la Ciudad de México. Ord. Civil Acuerdo. 1 Acdo. Núm. Exp. 1130/2024.

Hir Pyme, Sociedad Anónima de Capital Variable, Sociedad Financiera de Objeto Múltiple, Entidad Regulada, E. N. R vs. Telecomunicaciones Modernas y Servicios Avanzados, Sociedad Anónima de Capital Variable y José Manuel Fernández Aguirre. Ejecutivo Mercantil 1 Acdo. Núm. Exp. 1028/2019.

HSBC México S.A. Institución de Banca Múltiple Grupo Financiero HSBC vs. Yrigoyen Medina Pedro Pablo. Vía de Apremio Civil Acuerdo. 3 Acdos. Núm. Exp. 1588/2024.

HSBC México, S.A., Institución de Banca Múltiple, Grupo Financiero HSBC División Fiduciaria vs. Odilón Ramírez Lira y María Yolanda Nievas González. Especial Hipotecario Civil Acuerdo. 1 Acdo. en Otros. Núm. Exp. 802/2011 Segundo Tomo.

Ibarra Chávez Diana Jacoba vs. Amado Hernández Juan Ramón y C Director del Registro Público de la Propiedad y del Comercio de la Ciudad de México. Ord. Civil Acuerdo. 1 Acdo. Núm. Exp. 28/2025.

Inmobiliario Dr. Lavista 143 Sociedad Anónima de Capital Variable vs. Estrategia en Estacionamientos y Valet Parking Sociedad Anónima de Capital Variable, Et Al. Ord. Civil 3 Acdos. Núm. Exp. 898/2019 Tercer Tomo.

Inmobiliario Dr. Lavista 143 Sociedad Anónima de Capital Variable vs. Estrategia en Estacionamientos y Valet Parking Sociedad Anónima de Capital Variable, Et Al. Ord. Civil 1 Acdo. Núm. Exp. 898/2019 Tomo II.

Instituto de Seguridad Social para las Fuerzas Armadas Mexicanas vs. Florentino López Rojas y Agustina Guzmán Martínez. Especial Hipotecario Civil Acuerdo. 1 Acdo. Núm. Exp. 816/2013.

Instituto del Fondo Nacional de la Vivienda para los Trabajadores Infonavit vs. Larrazolo Landgrave Josafat Cuauhtémoc. Especial Hipotecario Civil Acuerdo. 1 Acdo. Núm. Exp. 1216/2024.

Instituto del Fondo Nacional de la Vivienda para los Trabajadores Infonavit vs. Mosqueda Rodríguez María Elena. Especial Hipotecario Civil Audiencia. 1 Acdo. Núm. Exp. 100/2025.

Lara Encarnación antes Scrap II Sociedad de Responsabilidad Limitada de Capital Variable Aurelio vs. Pérez Pedraza Jorge Octavio. Ord. Civil Acuerdo. 1 Acdo. Núm. Exp. 796/2005 Segundo Tomo.

López Ortiz Gloria vs. Calzado Colín Juan y Díaz Barriga Germán y Director del Registro Público de la Propiedad y de Comercio de la Ciudad de México. Ord. Civil Acuerdo. 1 Acdo. Núm. Exp. 1850/2024.

Martín Vega Eulalia Leónides vs. Asociación Franco Mexicana Suiza y Belga de Beneficencia Institución de Asistencia Privada. Ord. Civil 1 Acdo. Núm. Exp. 44/2025.

Martínez Martínez Lilia vs. Lima Rivera María Luisa y Martínez Lima Giovanna. Ord. Civil 1 Acdo. Núm. Exp. 850/2024.

Mera Hernández Leonor vs. Tapia Reyes Serapia. Ord. Civil Acuerdo. 1 Acdo. en Expedientillo. Núm. Exp. 1698/1994.

Monter Solís Cipriano Gustavo su Sucesión vs. Monter Pichardo Gabriel. Ord. Civil 1 Acdo. Núm. Exp. 784/2024 Tomo II.

Nacional Financiera Sociedad Nacional de Crédito Institución de Banca de Desarrollo vs. Sanguino Cisneros Mauricio. Ejecutivo Cuantía Menor Mercantil 1 Acdo. Núm. Exp. 1288/2024.

Olivar de la Rosa Reyna vs. De la Rosa Pérez Nicolás su Sucesión. Ord. Civil 3 Acdos. Núm. Exp. 804/2024.

Palacios Campos Norma Ofelia vs. Rafael Palacios Guerrero, Sonia Campos Molina, Dolores Gómez Marín de Quintana O. Dolores Gómez María de Quintana y C. Director del Registro Público de la Propiedad y del Comercio de la Ciudad de México. Ord. Civil Acuerdo. 1 Acdo. en Expedientillo. Núm. Exp. 292/2017.

Pardave Bautista Rogelio vs. Pardave Bautista Irma y Pardave Durán Faustino y Director del Registro Público de la Propiedad y de Comercio de la Ciudad de México. Ord. Civil 1 Acdo. Núm. Exp. 1872/2024.

Pérez Alcántara Avelino vs. Grupo Mexicano de Seguros S.A. de C.V. Ord. Civil Acdo. Disposición. 1 Acdo. Núm. Exp. 906/2024.

Pérez Martínez Luis Fernando vs. Cervantes Gil Pedro. Especial Hipotecario Civil Acuerdo. 1 Acdo. en Otros. Núm. Exp. 104/2006 Tercer Tomo.

Pérez Perea Fernando y Ramírez Garcés Martha vs. Galicia González Benito y Vergara Rodríguez Irma. Ord. Civil Acdo. del 23 de Abril del 2025 No Publicado. 1 Acdo. Núm. Exp. 92/2025.

Porfirio Patricio Cristina vs. Seguros Inbursa S.A. Grupo Financiero Inbursa. Ord. Civil Audiencia. 1 Acdo. Núm. Exp. 1688/2024 Tomo II.

Quesada Maciel Miguel Ángel vs. Islas Martínez Alejandro. Controversias de Arrendamiento Civil Acuerdo. 1 Acdo. Núm. Exp. 948/2024.

Recuperación de Comercio Interior, S. de R. L. de C.V. antes Banco Nacional de México, S.A. antes S. N. C vs. Francisco Calva Rodríguez y Otro. Especial Hipotecario Civil Acuerdo. 1 Acdo. Núm. Exp. 818/1996 Tomo II.

Saldaña Sánchez Pascuala vs. González Torres Jesús. Ejecutivo Mercantil Acuerdo. 1 Acdo. Núm. Exp. 1900/2024.

Scotiabank Inverlat S.A., Institución de Banca Múltiple Grupo Financiero Scotiabank Inverlat vs. Fesh Quiroga Óscar David y Gómez Embriz Blanca Irma. Especial Hipotecario Civil Acuerdo. 1 Acdo. Núm. Exp. 1546/2024.

Scotiabank Inverlat S.A. Institución de Banca Múltiple Grupo Financiero Scotiabank Inverlat vs. Sauza Pérez Iris Olivia. Especial Hipotecario Civil Acuerdo. 1 Acdo. Núm. Exp. 388/2024.

Sesin Said Anuar Octavio vs. Salinas Valle Aline. Controversias de Arrendamiento Civil Acuerdo. 1 Acdo. Núm. Exp. 584/2023.

Silvia Arellano Villasenor. Ejecutivo Civil Acuerdo. 1 Acdo. en Expedientillo. Núm. Exp. 582/2004.

Sistema Único de Autofinanciamiento S.A. de C.V. vs. Gutiérrez Lozano Rosalío. Ejecutivo Mercantil Acuerdo. 1 Acdo. Núm. Exp. 290/2023.

Sistema de Crédito Automotriz S.A. de C.V. vs. Pérez Corona Jesús y Otros. Ejecutivo Cuantía Menor Mercantil Acuerdo. 2 Acdos. Núm. Exp. 1302/2024.

Sólida Administradora de Portafolios, S.A. de C.V. vs. José Luis Armando García González y Martha Soledad Dávila Márquez. Especial Hipotecario Civil Acdo. Disposición. 1 Acdo. Núm. Exp. 396/2006 Segundo Tomo.

Victoria Ramírez Roberto Carlos vs. Ruíz Álvarez Alma Rosina y Cruz Padilla Raúl Ismael. Ejecutivo Cuantía Menor Mercantil 1 Acdo. Núm. Exp. 1376/2024.

De la Rosa Pérez Nicolás su Sucesión vs. Ortiz Gallegos Vianney y de la Rosa Ortiz Roberto y Olivar de la Rosa Reina y de la Rosa Gallegos Ausencio. Ord. Civil Acuerdo. 1 Acdo. Núm. Exp. 216/2024.

SENTENCIA INTERLOCUTORIA

Sociedad Hipotecaria Federal, Sociedad Nacional de Crédito, Institución de Banca de Desarrollo, en su Carácter de Fiduciario Sustituto del Fondo de Operación y Financiamiento Bancario a la Vivienda (Fovi) vs. Páez Muñoz Elizabeth y Mora Castro José Juan. Especial Hipotecario Civil Sent. Interl. 1 Núm. Exp. 1102/2008 Segundo Tomo

LA SECRETARIA DE ACUERDOS
LIC. SILVIA INÉS LEÓN CASILLAS

TRIGÉSIMO SEGUNDO DE LO CIVIL

SECRETARÍA "A"
ACUERDOS DEL 25 DE ABRIL DEL 2025

Autofinanciamiento México S.A. de C.V. vs. Galdamez Brindis Gloria Yazmín y Galdamez Brindis Lucero. Ejecutivo Mercantil Pasa a Sent. Interlocutoria. 1 Acdo. Núm. Exp. 27/2025 Tomo II - Principal.

Autofinanciamiento Mzd S.A. de C.V. vs. Rodríguez Romero Carlos Ariel y Maturano Oliva Inés. Ejecutivo Mercantil Amparo D. C. 643/2024, Promov. por Autofinanciamiento Mzd, S.A. de C.V. Se Esta en Vías de Cumplimiento. 1 Acdo. en Amparo. Núm. Exp. 1251/2024 Amparo Directo Número D. C. 643/2024, Promov. por Autofinanciamiento Mzd, S.A. de C.V.

Baek Kun Huh vs. Yi Jung Chung de Kim. Ejecutivo Mercantil Cedula de Notificación. 1 Acdo. Núm. Exp. 487/2021.

Banca Mifel, S.A. Institución de Banca Múltiple, Grupo Financiero Mifel, Fiduciaria del Fideicomiso 1772/2013 vs. Nueva Elektra del Milenio, S.A. de C.V., e Inmuebles Ardoma, S.A. de C.V. Controversias de Arrendamiento Civil Notificación. 1 Acdo. Núm. Exp. 339/2020.

Banco Nacional de Comercio Exterior, S. N. C vs. Grupo Pafer Huichita, S.A. de C.V., Felipe de Jesús Pamanes Fernández, Francisco Javier Pamanes Fernández y Jorge Pamanes Fernández. Especial Hipotecario Civil Amparo 444/2025- Vii, Promov. por Euromaster Sociedad de Responsabilidad Limitada de Capital Variable. Informe Con Justificación. 2 Acdos. en Amparo. Núm. Exp. 905/2003 Bis. 11 Amparo 444/2025- Vii, Promov. por Euromaster S. R. L. M de C.V.

Banco Nacional del Ejército, Fuerza Aérea y Armada, S.N.C., Institución de Banca de Desarrollo vs. Benito Martínez Rubio. Especial Hipotecario Civil Notario Exhibe Proyecto de Escritura. 1 Acdo. Núm. Exp. 1153/2014.

Banco Santander México S.A. Institución de Banca Múltiple, Grupo Financiero Santander México vs. López Cebada Miguel y Rosano Cortés Martha Patricia. Especial Hipotecario Civil Acceso a Sicor. 1 Acdo. Núm. Exp. 711/2024.

Banco Santander México S.A., Institución de Banca Múltiple Grupo Financiero Santander México vs. Vidal Mora Carmen Patricia. Providencias Precautorias Civil Ratificar Escrito. 1 Acdo. Núm. Exp. 1139/2023.

Banco Santander México S.A. Institución de Banca Múltiple Grupo Financiero Santander México vs. Sistema de Operación de Estacionamientos S.A. de C.V. y Lamas Uranga María Cruz. Providencias Precautorias Mercantil Autorización. 1 Acdo. Núm. Exp. 1445/2024.

Banco Santander México, Sa, Institución de Banca Múltiple, Grupo Financiero Santander México vs. Flores Medina Mauro. Providencias Precautorias Mercantil Autorización. 1 Acdo. Núm. Exp. 909/2022.

Betancourt Beltrán Martha Magdalena y y/o Martha Betancourt Beltrán y Orrantia Gradin Rubén Darío vs. Flores Juárez Cruz Luisa y Mendoza Santarrita Porfirio y Mendoza Santarrita José Porfirio. Ord. Civil Exhibe Sobres Cerrados. 1 Acdo. Núm. Exp. 457/2024.

Bonilla Urbina Miguel vs. González Castillo Anselmo. Ord. Civil Contestación a Oficio. 1 Acdo. Núm. Exp. 1715/2024.

Cazares Hernández Fernando vs. Cazares Hernández Sonia y Rivero Cedillo Luis. Ord. Civil Girar Exh. Morelos. 2 Acdos. Núm. Exp. 999/2023.

Cervantes Soria Selene Dafne vs. José Luis Rojas Fernández. Ejecutivo Cuantia Menor Mercantil Estarse a Diverso Proveído. 2 Acdos. Núm. Exp. 1427/2024.

Cobián Álvarez María del Carmen vs. Mendoza Domínguez María Magdalena. Ord. Civil Solicita Copias. 1 Acdo. Núm. Exp. 409/2024.

Cruz Hernández Miguel Ángel vs. Martha Fonseca Caudilla y Otros. Ord. Civil Autorizaciones. 1 Acdo. Núm. Exp. 149/2001.

Distribuidora Automotriz Xochimilco S.A. de C.V. vs. Castillo Morales José. Ejecutivo Mercantil Sent Inter Causa Estado. 1 Acdo. Núm. Exp. 1533/1994 Bis. 2 Tomo II.

Escamilla Flores Martha vs. Hernández Bermúdez Lilia y Silva Escamilla Arturo Jafet. Ord. Civil Acuerdo. 3 Acdos. Núm. Exp. 617/2024.

SOLO CONSULTA
SOLO CONSULTA
SOLO CONSULTA

Flores Ramos Aldo Jersain y Ramos Martínez Blanca Berenice vs. Seguros Inbursa S.A. Grupo Financiero Inbursa. Ord. Civil Amparo Número 397/2025- II, Promov. por Seguros Inbursa, S.A., Grupo Financiero Inbursa Quejosa Exhibe Poliza para Garantizar Posibles Daños y Perj. 1 Acdo. en Amparo. Núm. Exp. 445/2024 Bis. 2 Amparo Número 397/2025, Promov. por Seguros Inbursa, S.A., Grupo Financiero Inbursa.

Ford Credit de México S.A. de C.V. Sofom E. R vs. Vergara Rojas Zitlalli. Ejecutivo Mercantil Autorización. 1 Acdo. Núm. Exp. 565/2024.

Gamboa López Carlos Radames y Portilla Rossier María Antonieta vs. Fassen Rosales Érika del Rosario. Ord. Civil Amparo Número 204/2025- I, Promov. por Carlos Radames Gamboa López y Otra Quejsoos Interponen Rec Rev. 1 Acdo. en Cuaderno_ Amparo_Dem. Núm. Exp. 1281/2022 Bis. 3 Amparo Indirecto Número 204/2025- I, Promov. por Carlos Radames Gamboa López y Otra.

Gutiérrez Vargas Miguel Ángel vs. Miguel Ángel Gutiérrez Morales, Gustavo Martínez Pellón, Jorge Campos Martínez y C. Director del Registro Público de la Propiedad y del Comercio de la Ciudad de México. Ord. Civil Razón. 1 Acdo. Núm. Exp. 25/2020.

Guzmán Castillo Alba Nydia Guadalupe y Ramírez Martínez Sharon Astrith vs. Fernández Arroyo Román. Ord. Civil Auto Admisorio. 1 Acdo. Núm. Exp. 171/2025.

Hernández Coria Melania Idalid vs. Trujillo Almeida Miguel Ángel y Gómez García Marco Antonio. Controversias de Arrendamiento Civil Ratificar. 1 Acdo. Núm. Exp. 135/2023.

HSBC México S.A. Institución de Banca Múltiple Grupo Financiero HSBC División Fiduciaria en su Carácter de Fiduciario del Fideicomiso Irrevocable Número F 262757 vs. Torres Arias José Luis. Oral Civil Exhibe Minuta Sellada. 1 Acdo. Núm. Exp. 539/2023.

HSBC México, S.A., Institución de Banca Múltiple, Grupo Financiero HSBC, División Fiduciaria, en su Carácter de Fiduciario en el Fideicomiso Irrevocable F/234036 vs. Patricia Rodríguez Hernández. Especial Hipotecario Civil Autorización. 1 Acdo. Núm. Exp. 573/2016.

Ibáñez Rangel Laura vs. Salvador Castro Huerta y Otra. Ord. Civil Sin Personalidad. 1 Acdo. Núm. Exp. 545/2008.

Instituto de Seguridad Social para las Fuerzas Armadas Mexicanas vs. López Ramírez Raybel y Ruíz Chávez Mónica. Especial Hipotecario Civil Se Reserva Lo Peticionado. 1 Acdo. Núm. Exp. 1025/2024.

Instituto del Fondo Nacional de la Vivienda para los Trabajadores vs. Rivero Hernández María Elena. Especial Hipotecario Civil Exh. Sin Diligenciar. 1 Acdo. Núm. Exp. 1217/2022.

Ion Financiera Sociedad Anónima Promotora de Inversión de Capital Variable Sociedad Financiera de Objeto Múltiple Entidad Regulada vs. Morán González Norma Laura. Especial Hipotecario Civil Cedula de Notificación. 1 Acdo. Núm. Exp. 767/2022.

León Arzate Marco Antonio vs. Amador Romero María Luisa y Chubb Seguros México y Promotora de Carreteras Ecatepec Piramides S.A. de C.V. Ord. Civil Cedula de Notificación. 3 Acdos. Núm. Exp. 149/2025.

Mellenials Innovations vs. Arroyo Avendano Roberto. Vía de Apremio Civil Se Remite a Auto. 1 Acdo. Núm. Exp. 901/2024.

Mora Gómez Bertha vs. Castro Cuevas María del Carmen Yolanda. Ord. Civil Señala Dom. y Autoriza. 1 Acdo. Núm. Exp. 625/2020 Bis. 2 Tomo II - Principal.

Pérez Galván Guillo Apolo vs. Olvera Olvera José Juan y Prieto Carmona María Leticia Juana y C Director del Registro Público de la Propiedad y del Comercio de la Ciudad de México. Ord. Civil Contestación a Oficio. 1 Acdo. Núm. Exp. 675/2024.

Pimentel Peñaloza Adalberto Emilio vs. Langarica Rodríguez David Israel. Especial Hipotecario Civil Promueve Incidente. 1 Acdo. Núm. Exp. 793/2021 Bis. 2 Tomo II - Principal.

Ramos Soberanis, su Sucesión y/o Ma. Celia Ramos Soberanis, su Sucesión Celia vs. Fujiwara Eiko. Ord. Civil Solicita Copias. 1 Acdo. Núm. Exp. 151/2024.

Reyes Mayoral Roberto José vs. Castellanos Romano Verónica. Actos Prejudiciales Civil Aud. Sin Asistencia Se Señala Nueva Fecha. 2 Acdos. Núm. Exp. 89/2025.

Rico Chávez María Alejandra vs. Rico Herrera Alejo y Chávez Acevedo Reynalda Amelia y C Director del Registro Público de la Propiedad y del Comercio de la Ciudad de México. Ord. Civil Exhibe Clg. 1 Acdo. Núm. Exp. 93/2025.

Romero Lozano Gerardo vs. Banco Nacional de México, S.A. Ord. Mercantil Exhibe Minuta Sellada. 1 Acdo. Núm. Exp. 785/2012.

Saavedra García Héctor vs. Cuéllar de Anda Érika Maribel. Controversias de Arrendamiento Civil Autorización. 1 Acdo. Núm. Exp. 1165/2024.

Sánchez Cabrera Esther María del Pilar, su Sucesión vs. Enrique Miguel Ángel Sánchez Cabrera. Ord. Civil Amparo Número 1001/2024- I, Promov. por Felícitas Noriega Juárez por Enterado. 1 Acdo. en Amparo. Núm. Exp. 273/2016 Bis. 5 Amparo Número 1001/2024- I, Promov. por Felícitas Noriega Juárez.

Santiago Fonseca Mirna vs. Santiago de la Cruz Edgardo y N Laura. Ord. Civil Auto Prevención. 1 Acdo. Núm. Exp. 227/2025.

Stay Young Company S de R.L. de C.V. vs. Aguirre Molina Francisco. Ejecutivo Mercantil Se Admite a Tramite el Recurso de Revocación. 4 Acdos. Núm. Exp. 1573/2024 Tomo II del Principal.

Tu Casa Express, S.A. de C.V. vs. Moreno Cárdenas Miriam y Miranda Sánchez Manuel Javier. Especial Hipotecario Civil Exh. Sin Diligenciar. 1 Acdo. Núm. Exp. 613/2024.

Velázquez Garcia Sonia Azalia antes Díaz Velasco Rosa Vanesa vs. José Enrique Suárez Herrera y Guadalupe Idueta Chávez. Especial Hipotecario Civil Pasa a Sent. Interlocutoria. 1 Acdo. Núm. Exp. 1725/1996 Bis. 2 Tomo III - Principal.

Villa Martínez Yolanda vs. Sánchez González Karla Adriana y González Rodríguez Adriana Patricia. Controversias de Arrendamiento Civil Certificación Digitalización. 1 Acdo. Núm. Exp. 855/2024.

Vital Reyes César Idelfonso vs. García Muñoz Mario y Vital Reyes Maricela. Juris. Voluntaria Civil Cedula de Notificación. 2 Acdos. Núm. Exp. 99/2025.

De la Barrera Argueta Pamela vs. Durán Álvarez Francisco y de la Barrera Eroza José Luis y C Director del Registro Público de la Propiedad y del Comercio de la Ciudad de México. Ord. Civil Cedula de Notificación. 1 Acdo. Núm. Exp. 1083/2024.

AUDIENCIA

Méndez Molina Iris Damarit vs. Seguros Inbursa S.A. Grupo Financiero Inbursa. Aud. de Concil. Ord. Civil. 1 Audiencia. Núm. Exp. 1721/2024.

Villa Martínez Yolanda vs. Sánchez González Karla Adriana y González Rodríguez Adriana Patricia. Aud. Sin Asistencia de Las Partes Se Señala Nueva Fecha Falta Emplazar un Codemandado Controversias de Arrendamiento Civil. 1 Audiencia. Núm. Exp. 855/2024.

SENTENCIA INTERLOCUTORIA

First Home Solutions Sapi de C.V. antes Soluciones Hipodigitales a la Medida Sociedad Anónima Promotora de Inversión de Capital Variable vs. Ferretería y Materiales Hernández Sociedad Anónima de Capital Variable y Hernández Imperial Ramón y Hernández Soto Karla Dennis y Hernández Soto Juan Carlos. Especial Hipotecario Civil Sent. Interl. 1 Núm. Exp. 1639/2024

EL SECRETARIO DE ACUERDOS
LIC. ENRIQUE HERNÁNDEZ CRUZ

SECRETARÍA "B"
ACUERDOS DEL 25 DE ABRIL DEL 2025

Administradora Fome 2 Sociedad de Responsabilidad Limitada de Capital Variable vs. Martínez Cortez Gonzalo. Especial Hipotecario Civil 1 Acdo. Núm. Exp. 836/2024.

Amico Cap Sociedad Anónima Promotora de Inversión de Capital Variable Sociedad Financiera de Objeto Múltiple Entidad No Regulada vs. Ángeles Romero Leonardo Daniel y Diego Pérez María Verónica. Vía de Apremio Civil Aclaración. 1 Acdo. Núm. Exp. 68/2025.

Arroyo Villanueva Guadalupe vs. Capital de Fomento Inmobiliario II Sapi de C.V. y Promolocales S.A. de C.V. Controversias de Arrendamiento Civil Número 428/2024- VIII Promov. por Promolocales, S.A. de C.V. la Justicia de la Unión Ampara y Protege II. 2 Acdos. en Amparo. Núm. Exp. 336/2022 Bis. 2 Amparo Número 428/2024- Viii, Promov. por Promolocales, S.A. de C.V., por Conducto de su Apoderado.

Auto Financiamiento Automotriz S.A. de C.V. vs. Moreno Moreno Jesús Ramón y Moreno Osorio Roberto. Ejecutivo Mercantil No Ha Lugar. 1 Acdo. Núm. Exp. 1330/2024.

Autofinanciamiento México Sade Cv vs. Salinas Escobedo Luz María. Ejecutivo Mercantil Forma Expedientillo. 1 Acdo. en Expedientillo. Núm. Exp. 1366/2010.

SOLO CONSULTA
SOLO CONSULTA
SOLO CONSULTA

Autofinanciamiento México, S.A. de C.V. vs. Juan Carlos Torres Rebollo y Otros. Ejec. Merc. Regresa del Archivo. 1 Acdo. Núm. Exp. 232/2008.

Banco Santander México S.A. Institución de Banca Múltiple Grupo Financiero Santander vs. Juárez Carranco Salvador. Especial Hipotecario Civil Forma Expedientillo. 1 Acdo. en Expedientillo. Núm. Exp. 836/2009.

Banco Santander México Sociedad Anónima Institución de Banca Múltiple Grupo Financiero Santander México vs. Grupo Beat Mgs S.A. de C.V. y Suárez Medina Alejandro y Navarro Gómez Judith Catalina. Vía de Apremio Civil Nueva Cedula. 1 Acdo. Núm. Exp. 46/2025.

Banco Santander México, S.A. Institución de Banca Múltiple vs. Servicios y Administraciones Jrs S.A. de C.V. y Reyes Salgado Gabriel y Rosas Acosta Fabián. Providencias Precautorias Mercantil Forma Expedientillo. 1 Acdo. en Expedientillo. Núm. Exp. 1226/2023.

Banco Santander México, Sociedad Anónima, Institución de Banca Múltiple, Grupo Financiero Santander México vs. Abamcu S.A. de C V. y Romero Alvarado July y Tlacotzi Pérez Paola Alejandra. Ejecutivo Mercantil Autr. Sicor. 1 Acdo. Núm. Exp. 1238/2024.

Banco Santander México, Sociedad Anónima, Institución de Banca Múltiple, Grupo Financiero Santander México vs. Martínez López Raúl. Ejecutivo Mercantil Girense Oficios. 1 Acdo. Núm. Exp. 1270/2022.

BBVA Bancoerm S.A., Institución de Banca Múltiple Grupo Financiero BBVA Bancomer vs. Ricardo Manuel Zavala Vázquez y María Graciela Trejo Aguilar. Especial Hipotecario Civil Regresa del Archivo. 1 Acdo. Núm. Exp. 312/2020.

BBVA Bancomer, Sociedad Anónima, Institución de Banca Múltiple, Grupo Financiero BBVA Bancomer vs. Adolfo Ramos Ordóñez. Especial Hipotecario Civil Autorizaciones. 1 Acdo. Núm. Exp. 732/2018.

Becerra Tenorio Gregorio vs. Grupo Mexicano de Seguros S.A. de C.V. Ord. Civil 1 Acdo. Núm. Exp. 996/2023.

Cámara Peón Enrique su Sucesión vs. Sucesión de Eric D. Emanuel y Moreno Martínez José Luis. Ord. Civil Amparo D. C. 550/2024, Promov. por Enrique Cámara Peón la Justicia de la Unión Ampara y Protege. 1 Acdo. en Amparo. Núm. Exp. 738/2021 Bis. 2 D. C. 550/2024, Promov. por Enrique Cámara Peón.

Castro Ortiz José Ramón vs. Graciela Campos Cabrera. Ejecutivo Mercantil Copias Certificadas. 1 Acdo. Núm. Exp. 1564/2024 Tomo IV.

Ci Banco, S.A., Institución de Banca Múltiple, Actuando Únicamente en su Carácter de Fiduciario en el Fideicomiso F/00782 vs. César Olea Lara. Especial Hipotecario Civil Se Glosa Expedientillo. 1 Acdo. Núm. Exp. 1172/2017.

González Pérez María Teresa vs. Mm Carga S.A. de C.V. y Tovar Salazar Víctor Manuel y Chubb Seguros México S.A. Ord. Civil Auto Prevención. 1 Acdo. Núm. Exp. 226/2025.

Guerrero de la Borbolla Juan Carlos vs. Guerrero de la Borbolla Daniela. Ord. Civil Formese Expedientillo. 1 Acdo. en Expedientillo. Núm. Exp. 202/2021.

Hamden Urrieta Miguel vs. Rosas Mora Miguel Ángel y Uribe Gil Yesenia y Titular del Registro Público de la Propiedad y del Comercio del Distrito Federal Actual Ciudad de México. Ord. Civil Amparo D. C. 247/2025, Promov. por Miguel Hamden Urrieta Admite Amparo Directo C- Sala. 1 Acdo. en Amparo. Núm. Exp. 986/2024 Bis. 2 D. C. 247/2025, Promov. por Miguel Hamden Urrieta.

Hernández Granados Felipa Teodora su Sucesión y Morales Belmont Lucio y y/o Morales Belmont Lucio Eusebio y Hernández Granados José Isabel su Sucesión y Hernández Granados Gerónimo y y/o Hernández Granados Jerónimo su Sucesión y Morales Hernández Magdalena Alicia y Morales Hernández Javier vs. Hernández Reyes Angelina y Hernández Reyes Francisca y Terrazas Hernández Miguel y Aguirre Mirón Martín y Cervantes Alanís Alicia. Ord. Civil Vista Razon Actuarial. 2 Acdos. Núm. Exp. 86/2025.

Hipotecaria Nac Ional S.A. de C.V. Sociedad Financiera de Objeto Múltiple Entidad Regula vs. Hernández García Carlos y Margarita Morales Tejeda. Especial Hipotecario Civil Forma Expedientillo. 1 Acdo. en Expedientillo. Núm. Exp. 1358/2009.

HSBC México, S.A. Institución de Banca Múltiple, Grupo Financiero HSBC, División Fiduciaria, como Fiduciario en el Fideicomiso Irrevocable de Admón. Fuente de Pago y Garantía Iden. Con Número F/258024 vs. Rivera Zamudio Agustín. Especial Hipotecario Civil Revoca Autorizaciones. 1 Acdo. en Otros. Núm. Exp. 890/2023.

HSBC México, S.A. Institución de Banca Múltiple, Grupo Financiero HSBC vs. Carlos Leonardo Castillo García y Otra. Especial Hipotecario Civil Amparo Número 27/2022- VI Promov. por Patricia Gutiérrez Barranco Difiere Aud. Const. 1 Acdo. en Amparo. Núm. Exp. 1204/2019 Bis. 3 Amparo 27/2022- Vi, Promov. por Patricia Gutiérrez Barranco.

Instituto de Seguridad y Servicios Sociales de Los Trabajadores del Estado a Través de su Fondo de la Vivienda Fovissste vs. García Riche Juan Luis. Especial Hipotecario Civil Forma Expedientillo. 1 Acdo. en Expedientillo. Núm. Exp. 506/2023.

Instituto de Seguridad y Servicios Sociales de Los Trabajadores del Estado a Través de su Fondo de la Vivienda Fovissste vs. Mendívil Félix Adalberto. Especial Hipotecario Civil Forma Expedientillo. 1 Acdo. en Expedientillo. Núm. Exp. 600/2018.

Instituto de Vivienda de la Ciudad de México vs. Arrate Losada Andrés Norberto y en su Carácter de Legatario de la Sucesión Testamentaria a Bienes de la Señora Amalia Losada Tome Vda. de Roquero y en su Carácter de Apoderado de la Señora Aurora López Losada de Prats y Galicia Villanueva Ángel Edgar Gustavo y en su Carácter de Representante de la C Luz María Bertha León Sauvinet También Conocida como Luz María León Suavinet O. Luz María León Suavinet de López en su Carácter de Albacea Única y Universal Heredera de la Sucesión Testamentaria del Señor Félix López Losada. Ord. Civil Forma Expedientillo. 1 Acdo. en Expedientillo. Núm. Exp. 80/2021.

M Grupo Constructor Ab S.A. de C.V. vs. Operadora de Alimentos Sapi de C.V. Ord. Mercantil Autorizaciones. 1 Acdo. Núm. Exp. 350/2023.

Malvido Vargas Kenneth Roderick vs. Paola Pérez Flores y de Silvia Guadalupe Valdez Quiroz. Controversias de Arrendamiento Civil 1 Acdo. Núm. Exp. 400/2019.

Medina Méndez José de Jesús vs. Galván Acosta María Francisca y Medina Galván Isaac y Medina Galván Marcia y Medina Galván Alan Isael. Ord. Civil Auto Prevención. 1 Acdo. Núm. Exp. 230/2025.

Miton Alvarado Horacio vs. Comercializadora de Hules Mys, S.A. de C.V. y Otra. Ord. Mercantil Amparo Número 586/2024- Viii, Promov. por Adriana Rosalía Moctezuma Chavarría Se Sobresee. 1 Acdo. en Amparo. Núm. Exp. 316/2000 Bis. 35 Amparo Número 586/2024- Viii, Promov. por Adriana Rosalía Moctezuma Chavarría.

Olvera Cedillo Magdaleno y Valadez Cedillo Blanca Eugenia vs. Transportes y Logística Sivi S.A. de C.V. Ord. Civil Se Digitaliza Audiencia. 1 Acdo. Núm. Exp. 896/2024.

Package Polymers de México, S.A. de C.V. vs. Tonaya Pet, S.A. de C.V., Exh. Mercantil Número 369/2024- Vi, Promov. por Package Polymers de México, S.A. de C.V. Se Sobresee Fuera de Audiencia. 1 Acdo. en Amparo. Núm. Exp. 902/2017 Bis. 2 Número 369/2024- Vi, Promov. por Package Polymers de México, S.A. de C.V.

Proyectos Dimar, S.A. de C.V. vs. Antonio Reyes Nava y Otros. Ord. Civil Amparo Número 458/2020, Promov. por Jesús Fco Cedano Durán, Proyectos Dimar S.A. Ced Notificar a Los Quejosos para que Exhiban. 1 Acdo. en Amparo. Núm. Exp. 1236/2012 Bis. 21 Amparo Número 458/2020, Promov. por Jesús Franco Cedano en Representación de Proyectos Dimar, S.A.

Sada Pedroza Leticia vs. Julia Oriard Estrada. Ord. Civil Se Glosa Expedientillo. 3 Acdos. Núm. Exp. 592/2018.

Salomo Cruz Miguel vs. Salomo Medina Roberto Cuauhtémoc. Juris. Voluntaria Civil Llegada de Autos. 1 Acdo. Núm. Exp. 910/2021.

Scotiabank Inverlat Sociedad Anónima Institución de Banca Múltiple Grupo Financiero Scotiabank Inverlat vs. Cisneros Benítez Priscila Cynthia. Especial Hipotecario Civil Autorización. 1 Acdo. Núm. Exp. 260/2023.

Sistema de Crédito Automotriz S.A. de C.V. vs. Ovalle Victorio Claudia Elizabeth. Ejecutivo Mercantil Forma Expedientillo. 1 Acdo. en Expedientillo. Núm. Exp. 680/2023.

Tello Quiñonez Martha Elena vs. Teqniprom Sociedad Anónima de Capital Variable. Medios Preparatorios Mercantil Se Digitaliza Audiencia. 1 Acdo. Núm. Exp. 100/2025.

Unifin Financiera, Sociedad Anónima Bursatil de Capital Variable vs. Sopor Tv, S.A. de C.V. y Francisco Barrios Gutiérrez. Ord. Mercantil Rebeldia. 1 Acdo. Núm. Exp. 492/2020.

AUDIENCIA

SOLO CONSULTA
SOLO CONSULTA
SOLO CONSULTA

Olvera Cedillo Magdaleno y Valadez Cedillo Blanca Eugenia vs. Transportes y Logística Sivi S.A. de C.V. Aud. Pasa a Sent. Def. Ord. Civil. 1 Audiencia. Núm. Exp. 896/2024.

Tello Quiñonez Martha Elena vs. Teqniprom Sociedad Anónima de Capital Variable. Aud. Medios Preparatorios Mercantil. 1 Audiencia. Núm. Exp. 100/2025.

SENTENCIAS DEFINITIVAS DEL 25 DE ABRIL DEL 2025
NO PUBLICADOS

Silis Soto Patricia Eugenia y Espinosa Torres José Luis vs. Gordillo Cortés Raquel. Controversias de Arrendamiento Civil Sent. Def. no Publ. del 24 de Abril del 2025 1 Núm. Exp. 734/2024

EL SECRETARIO DE ACUERDOS
LIC. GUADALUPE PÉREZ PALMA

TRIGÉSIMO TERCERO DE LO CIVIL

SECRETARÍA "A"
ACUERDOS DEL 25 DE ABRIL DEL 2025

Aboumrad Arida Eduarco vs. Aboumrad Náder Eduardo Víctor y Hernández Molineros Paola María. Especial Hipotecario Civil 1 Acdo. en Expedientillo. Núm. Exp. 937/2019 10/Abril/25.

Administradora Fome 1 S. de R. L. de C.V. vs. Olivares López Alberto Galileo y Alfaro Reyes María Yolanda. Especial Hipotecario Civil 1 Acdo. en Expedientillo. Núm. Exp. 673/2021 10/Abril/25.

Carmona Santiago María Eugenia Hermila y Carmona Santiago Gabriela vs. HSBC México S.A. Institución de Banca Múltiple Grupo Financiero HSBC. Ord. Mercantil 1 Acdo. Núm. Exp. 675/2023.

Carmona Santiago María Eugenia Hermila y Carmona Santiago Gabriela vs. HSBC México S.A. Institución de Banca Múltiple Grupo Financiero HSBC. Ord. Mercantil 1 Acdo. en Amparo. Núm. Exp. 675/2023 1128/2024- III.

Cibanco S.A. Institución de Banca Múltiple vs. Nava Granados Mónica Gabriela. Especial Hipotecario Civil 1 Acdo. en Expedientillo. Núm. Exp. 519/2013 9/Abril/25.

HSBC México Sociedad Anónima Institución de Banca Múltiple Grupo Financiero HSBC División Fiduciaria en su Carácter de Fiduciario en el Fideicomiso Irrevocable Identificado Con el No F250295 vs. González Domínguez Armando. Vía de Apremio Civil Pg. 1 Acdo. Núm. Exp. 699/2021.

Instituto del Fondo Nacional de la Vivienda para los Trabajadores Infonavit vs. Arellano Jaramillo Diego de Jesús. Especial Hipotecario Civil Desis. 1 Acdo. Núm. Exp. 215/2023.

Millán Mejía Angelina vs. Celia Millán Mejía y María del Carmen Millán Mejía. Ord. Civil 1 Acdo. en Expedientillo. Núm. Exp. 849/2019 9/Dic/24.

Morales Morales Jannet Elizabeth vs. Rubio Viesca Diana Margarita y Pérez Bravo José Antonio. Juris. Voluntaria Civil 1 Acdo. en Expedientillo. Núm. Exp. 909/2024 10/Abril/25.

Ortega Aguilar Carlos vs. Vázquez Ortega Pável. Controversias de Arrendamiento Civil 1 Acdo. Núm. Exp. 937/2023.

Palacios Rodríguez Teresa de Jesús vs. Palacios Rodríguez Ángela y Palacios Rodríguez Sara. Ord. Civil Acuerdo. 2 Acdos. Núm. Exp. 191/2025.

Papeles y Equipos Ad- Hoc, S.A. de C.V. vs. Plegadizos Mijangos Hermanos, S.A. de C.V. y Mijangos Contreras Roberto. Ejecutivo Mercantil Tr. 1 Acdo. Núm. Exp. 1053/2022.

Ramos Vilchis Josefa y Amatitla Ramos Anselmo José vs. Mapfre México S.A. y A2dant Health México S.A. de C.V. Ord. Civil 2 Acdos. Núm. Exp. 643/2024 Tomo II.

Secreto. Ejecutivo Mercantil C. 1 Acdo. Núm. Exp. 1509/2024.

NO PUBLICADOS

Sedeño Cerda Julio y Sedeño Puig Julio vs. Sedeño Olvera Juan José y Sedeño Puig Juan José y S2g Inmobiliaria S.A. de C.V. y Orozco González Mauricio. Ord. Mercantil Amp. 6 Acdos. en Amparo. Núm. Exp. 1633/2024 520/2025.

Sedeño Puig Juan José vs. Sedeño Cerda Julio y Sedeño Puig Julio y Ertaju, S.A. de C.V. Ord. Mercantil Tr. 2 Acdos. Núm. Exp. 1469/2024.

Sedeño Puig Julio y Inmobiliaria Erta, S.A. De. C.V. vs. Sedeño Olvera Juan José y Sedeño Puig Juan José y Grupo Adinse S. C. Ord. Mercantil Tr. 4 Acdos. Núm. Exp. 1603/2024 Tomo III.

AUDIENCIA

Instituto del Fondo Nacional de la Vivienda para los Trabajadores Infonavit vs. Hernadez López María Socorro. Au Especial Hipotecario Civil. 1 Audiencia. Núm. Exp. 693/2024.

LA SECRETARIA DE ACUERDOS
LIC. ANTIA CAROLINA MARTÍNEZ CARRASCO

SECRETARÍA "B"
ACUERDOS DEL 25 DE ABRIL DEL 2025

Aguilar Valdez Edith vs. Espinoza Sánchez Yoseline. Controversias de Arrendamiento Civil 1 Acdo. Núm. Exp. 1106/2024.

Aguirre Ávalos Yair Alberto vs. Consejo de Asistencia Al Microemprendedor S.A. de C.V. Juris. Voluntaria Civil 1 Acdo. Núm. Exp. 236/2025.

Alva Ávila Herminia vs. Calzada Villegas Ma. de la Luz. Controversias de Arrendamiento Civil 1 Acdo. Núm. Exp. 476/2019.

Aseguradora Insurgentes, Sociedad Anónima de Capital Variable, Grupo Financiero Aserta vs. Geo Energy Advanced Technology, S.A. de C.V., Ciara Vargas Chiw, Eli Omar Vargas López. Especial de Fianzas Mercantil 1 Acdo. Núm. Exp. 468/2021.

Auto Financiamiento Automotriz S.A. de C.V. vs. Rico Alanís César Ricardo y Bedolla Camargo María de Lourdes. Ejecutivo Mercantil 1 Acdo. Núm. Exp. 1294/2022.

Bahena Díaz Alicia vs. Martínez Alvarado Antonio. Ord. Civil 1 Acdo. Núm. Exp. 1734/2024.

Banco Mercantil del Norte, S.A. Institución de Banca Múltiple, Grupo Financiero Banorte vs. Juan Carlos Hernández Lugo. Especial Hipotecario Civil 1 Acdo. Núm. Exp. 1204/2019.

Banco Santander México Sociedad Anónima Institución de Banca Múltiple Grupo Financiero Santander México vs. Herman Sylwin Janina Zofia. Especial Hipotecario Civil 2 Acdos. Núm. Exp. 764/2024.

Banco Santander México, S.A. Institución de Banca Múltiple, Grupo Financiero Santander de México vs. Crédito Real, S.A. B. de C.V. Sofom, E. N. R. Providencias Precautorias Mercantil Expedientillo. 1 Acdo. Núm. Exp. 474/2022 Tomo III.

Banco del Bajío S.A. Institución de Banca Múltiple vs. Itaca Capital Sapi de C.V. y Shelley Medina Daniel Manning y Martínez Díaz Ricardo y Reyes Chavarría José Eduardo. Ejecutivo Mercantil 1 Acdo. Núm. Exp. 830/2023.

Banco del Bajío, S.A., Institución de Banca Múltiple vs. Servi Pavos, S.A. de C.V. y Juan Manuel Zugarazo Rocha y Darío Bernardo Zugarazo Rocha. Ejecutivo Mercantil 1 Acdo. Núm. Exp. 1330/2018 Tomo III.

Banco del Bajío, Sociedad Anónima, Institución de Banca Múltiple vs. Banco Inmobiliario Mexicano, Sociedad Anónima, Institución de Banca Múltiple, División Fiduciaria Única y Exclusivamente como Fiduciaria del Fideicomiso Número F85100022 y Grupo Desarrollador Fusión Bajío, Sociedad Anónima Promotora de Inversión de Capital Variable. Especial Hipotecario Civil 1 Acdo. Núm. Exp. 650/2022 Tomo II.

Barrera Cerda Juan Alberto vs. Antonio Hernández Leyva. Ord. Civil 1 Acdo. Núm. Exp. 1904/2009 Tomo II.

BBVA Bancomer, S.A., Institución de Banca Múltiple Grupo Financiero BBVA Bancomer vs. Sara Ramírez Gómez y Juan Antonio Muñoz Rivera. Especial Hipotecario Civil Expedientillo. 1 Acdo. en Expedientillo. Núm. Exp. 480/2015.

BBVA Bancomer, S.A., Institución de Banca Múltiple, Grupo Financiero BBVA Bancomer hoy Banco Mercantl del Norte S.A. Institución de Banca Múltiple Grupo Financiero Banorte vs. Claudia Rodríguez Trujano y Alfredo Vargas Herrera. Especial Hipotecario Civil 1 Acdo. Núm. Exp. 584/2018 Tercer Tomo.

BBVA México S.A. Institución de Banca Múltiple Grupo Financiero BBVA México vs. Hernández Lastiri Gerardo. Especial Hipotecario Civil Comparecencia Entrega de Billete. 1 Acdo. Núm. Exp. 68/2022.

Bcysa Servicios Industriales S.A. de C.V. vs. Powertecno Energía Mexicana S de R.L. de C.V. y Aseguradora Aserta S.A. de C.V. Grupo Financiero Aserta. Providencias Precautorias Mercantil 2 Acdos. Núm. Exp. 986/2023.

Cibanco, S.A., Institución de Banca Múltiple Actuando Unicamente en su Carácter de Fiduciario en el Fideicomiso F/00400 vs. Trinidad Castro Salvador y Dominga Claudia Aquino Espinoza. Especial Hipotecario Civil Expedientillo. 1 Acdo. en Expedientillo. Núm. Exp. 582/2018.

SOLO CONSULTA
SOLO CONSULTA
SOLO CONSULTA

Condóminos del Condominio San Francisco Número 415 vs. Alicia Arciniega Sánchez, Patricia Arciniega Sánchez y Flora Arciniega Sánchez. Ejecutivo Civil 2 Acdos. Núm. Exp. 70/2025 Tercer Tomo.

Creditur, S.A. de C.V., Unión de Crédito vs. Ajc Construcciones y Administraciones, S.A. de C.V., Juan Alberto Franco Tapia y Adriana Cecilia Ruíz Inchaurregui. Especial Hipotecario Civil 3 Acdos. Núm. Exp. 760/2015 Tomo II.

Daimler Financial Services México, S. de R. L. de C.V. vs. Diez de Urdanivia Barrientos Carlos y Diez de Urdanivia Galeazzi María de Los Remedios. Ejecc. de Garantías Otorgadas Mediante Prenda Sin Transmisión de Pos. y Fideicomiso de Garantía (Procedimiento Extrajudicial) Mercantil 1 Acdo. Núm. Exp. 988/2024.

Fernández Mondragón Santiago vs. Torres Ricarte Mercedes. Ord. Civil 1 Acdo. Núm. Exp. 918/2023.

Fiscal Martínez Jorge Luis vs. Peña Caballero Gustavo. Ord. Civil Prevención. 1 Acdo. Núm. Exp. 226/2025.

Flores García Rosa Margarita, Flores García Gloria, Flores García Alfredo su Sucesión, Flores García Estela su Sucesión Representadas por Sus Albaceas Los C. Adriana Flores Chaverry y Cecilia Olmos Flores vs. Alfredo Giovanni Flores Ávila y Gloria Ávila Ortega. Ord. Civil 1 Acdo. Núm. Exp. 392/2020.

García Brenis Javier vs. Sánchez Ornelas Edwin Miguel. Ejecutivo Mercantil 1 Acdo. Núm. Exp. 1448/2024.

Gómez Vega Rodrigo vs. María Luisa Zavala Huerta. Especial Hipotecario Civil 1 Acdo. Núm. Exp. 272/2020.

Grupo Health Care S.A. de C.V. vs. Interred Logistics S de R.L. de C.V. Medios Preparatorios Civil Desecha. 1 Acdo. Núm. Exp. 108/2025.

Guerrero Gómez María Guadalupe, Diana Mireya Varguez Castillo, Claudia Elizabeth González López, Norma Angélica Chávez Lezama y Rosalba Gabriela Chávez Rojas vs. Sucesión de Eurico Alonso Pendas, Sucesión de Fernando Alonso Pendas, Elvira Gómez López de Castañón, Gloria Castillo López, Joaquín Nakamura Zitlalapa, Norma Reyna Lezama y Pérez, Lauro Arturo Chávez Godínez y C. Director del Registro Público de la Propiedad y del Comercio. Ord. Civil 5 Acdos. Núm. Exp. 128/2017.

Guo Heye vs. Yung Hsiu Lin. Juris. Voluntaria Civil 1 Acdo. Núm. Exp. 196/2025.

Gutiérrez Mercado Eva Leticia vs. Suárez Gutiérrez Rodrigo César. Ord. Civil 1 Acdo. Núm. Exp. 1436/2024.

Hernández Ventura María Teresa vs. Desarrolladora de Vivienda de Varde, S.A. de C.V. Ord. Civil 2 Acdos. Núm. Exp. 464/2019.

Hipólito Mejía Esquivel vs. Margarita Flores Vda. de Morales y Miguel Morales Osnaya su Sucesión. Ord. Civil Expedientillo. 1 Acdo. en Expedientillo. Núm. Exp. 66/1986.

Hipotecaria Nacional S.A. de C.V., Sociedad Financiera de Objeto Múltiple, Entidad Regulada, Grupo Financiero BBVA Bancomer, hoy BBVA Bancomer S.A., Institución de Banca Múltiple, Grupo Financiero BBVA Bancomer vs. Alfonso Óscar Tadeo Aceves Palomares, Carmen Clark Gámez y Eberto Acosta Cota. Especial Hipotecario Civil 1 Acdo. Núm. Exp. 496/2014.

HSBC México, S.A. Institución de Banca Múltiple Grupo Financiero HSBC vs. Rodolfo Torres Duarte y Yolanda Parra Lendo. Especial Hipotecario Civil 1 Acdo. en Expedientillo. Núm. Exp. 14/2007 Tomo III.

Investa Bank S.A., Institución de Banca Múltiple, hoy Accendo Banco S.A., Institución de Banca Múltiple vs. Construcciones, Ingeniería e Innovación Ag2m, S.A. de C.V. y Fernando Gómez García. Ejecutivo Mercantil 1 Acdo. Núm. Exp. 1304/2019 Segundo Tomo.

Márquez Ruiz José Gerardo y González Blanco Daniel vs. Rodríguez Elizalde Daniel y Elizalde Ramírez Víctor y Yáñez López Angélica. Controversias de Arrendamiento Civil 1 Acdo. Núm. Exp. 828/2022.

Moreno Molina Jesús Moisés vs. Vázquez Medina Juan Teófilo su Sucesión y Hernández Cruz Martín. Ord. Civil 2 Acdos. Núm. Exp. 1018/2024.

Ortiz Llaguno María Guadalupe vs. Trejo Ramos María Isabel. Ord. Civil 1 Acdo. Núm. Exp. 990/2024.

Portillo Rosas Roberto Octavio y Georgge Sánchez Judith Esperanza vs. Portillo Rosas Ernesto Silvetre y Portillo Carrillo María Luisa. Ord. Civil 1 Acdo. Núm. Exp. 1656/2024.

Ramírez Pérez Lidia vs. Estrada Jiménez Fidel. Controversias de Arrendamiento Civil 1 Acdo. Núm. Exp. 658/2024.

Ramos Zúñiga Lisette vs. Dental Box S.A. de C.V. y Ambriz Figueroa Gustavo. Medios Preparatorios Civil 1 Acdo. Núm. Exp. 918/2024.

Recuperfin Comercial S. de R. L. de C.V. su Cesionario Farezco II S. de R. L. de C.V., hoy su Cesionario José Luis Escobar Sedano vs. Sergio González Aguirre. Esp. Hip. 1 Acdo. Núm. Exp. 466/2006.

Sáinz de Aja Cerón Mary Cruz vs. Vara López Rosalba y Gongora Canto Jorge Alberto. Controversias de Arrendamiento Civil 1 Acdo. Núm. Exp. 16/2024 Tomo II.

Salazar Hernández Jesús vs. Núñez Parra Marisol y Ávila González María Esther y Notario Público Fernando Cárdenas Oliveros Titular de la Notaria Número Seis de la Décimo Novena Demarcación de San Andrés Tuxtla Estad de Veracruz y Notario Público Número Setenta y Seis de la Ciudad de México Mario Pérez Salinas y Ramírez y Franquiciante Tecnocasa S.A. de C.V. y/o Tecnocasa Franchising Network S.A. de C.V. y Franquiciatario Tecnocasa S.A. de C.V. y/o Oficina Modelo 2015 S.A. de C.V. Ord. Civil 1 Acdo. Núm. Exp. 1222/2023.

Secreto. Ord. Mercantil Amparo. 2 Acdos. en Amparo. Núm. Exp. 1112/2017 Amparo 1151/2023 Promov. por Consorcio Gráfico Ajusco, A. S. Promotora de Inversión de C.V.

Secreto. Especial Hipotecario Civil Amparo. 1 Acdo. en Amparo. Núm. Exp. 16/2016 Amparo Promov. por Eduardo Guzmán Flores 1226/2022- VI.

Secreto. Especial Hipotecario Civil Amparo. 2 Acdos. en Amparo. Núm. Exp. 18/2015 296/2025- I.

Secreto. Especial Hipotecario Civil Amparo. 2 Acdos. en Amparo. Núm. Exp. 544/2024 Amparo Directo.

Secreto. Ejecutivo Mercantil Amparo. 1 Acdo. en Amparo. Núm. Exp. 652/2016 24/2025- IV.

Secreto. Controversias de Arrendamiento Civil Amparo. 2 Acdos. en Amparo. Núm. Exp. 934/2019 Amparo 880/2022- V Promov. por Gustavo Mireles Delgadillo.

Seguros Inbursa, S.A. Grupo Financiero Inbursa vs. Enrique Núñez Mandujano. Especial Hipotecario Civil Expedientillo. 1 Acdo. en Expedientillo. Núm. Exp. 542/2010.

Torres Camarillo Juan Aarón vs. Torres Vázquez Alfonso y Camarillo Linares María de Lourdes. Ord. Civil 1 Acdo. Núm. Exp. 192/2025.

Vázquez Torre Guadalupe Ana María vs. Uribe Villagómez Juan José y Uribe Villagómez Sixto Homero y Pérez Serratos de Uribe Romelia. Ord. Civil 1 Acdo. Núm. Exp. 654/2024.

AUDIENCIA

Castillo Villanueva Martha Patricia vs. Sauz Donghu Jocelyn Michel. Aud. Especial Hipotecario Civil. 1 Audiencia. Núm. Exp. 750/2022.

SENTENCIAS DEFINITIVAS DEL 25 DE ABRIL DEL 2025

Scotiabank Inverlat S.A. Institución de Banca Múltiple Grupo Financiero Scotiabank Inverlat vs. Ramírez Anguiano María del Consuelo. Especial Hipotecario Civil Sent. Def. 1 Núm. Exp. 524/2024

SENTENCIA INTERLOCUTORIA

Banco del Bajío, S.A., Institución de Banca Múltiple vs. Cientifica Cea, S.A. de C.V., Roberto Carlos Cerezo Valencia, Jorge Jaime Rubí Zenteno y Jonathan Emmanuel Paredes Sánchez. Ejecutivo Mercantil Sent. Interl. 1 Núm. Exp. 812/2017 Tomo Ii

EL SECRETARIO DE ACUERDOS
LIC. HÉCTOR DANIEL ZAVALETA ZÁRATE

TRIGÉSIMO CUARTO DE LO CIVIL

SECRETARÍA "A"
ACUERDOS DEL 25 DE ABRIL DEL 2025

Autofinanciamiento México S.A. de C.V. vs. Camelo de la Cruz Aida María. Ejecutivo Mercantil Disposición. 1 Acdo. Núm. Exp. 1558/2024.

Autofinanciamiento México S.A. de C.V. - - - vs. Sandoval García Julio César y Alonso Gómez María Rosa. Ejecutivo Mercantil Disposición. 1 Acdo. Núm. Exp. 28/2025.

Autofinanciamiento México S.A. de C.V. vs. Villegas Mata Antonio y Jiménez Martínez Leticia y Briones Ramírez Alejandro. Ejecutivo Mercantil 1 Acdo. Núm. Exp. 1514/2024.

Banco Mercantil del Norte, S.A. Institución de Banca Múltiple Grupo Financiero Banorte vs. Hortensia Otilia Salinas Ramírez. Especial Hipotecario Civil 1 Acdo. Núm. Exp. 920/2019.

Banco Santander México Sociedad Anónima Institución de Banca Múltiple Grupo Financiero Santander México vs. Mandarina Azul S.A. de C.V. y García Parker Alfredo Martín. Ejecutivo Mercantil Disposición. 1 Acdo. Núm. Exp. 58/2022 Tomo II.

SOLO CONSULTA
SOLO CONSULTA
SOLO CONSULTA

Benavides Delgado Carlos Eduardo vs. Erosa Martínez Ariel Ignacio. Ejecutivo Mercantil 2 Acdos. Núm. Exp. 918/2023.

Bji, Sociedad Anónina de Capital Variable vs. Juan Bernardino González López. Especial Hipotecario Civil 2 Acdos. Núm. Exp. 854/2012.

Daimler Financial Services México S de R.L. de C.V. vs. Waste Services S.A. de C.V. y González Oses de la Torre Mario Enrique. Especial de Fianzas Mercantil 1 Acdo. Núm. Exp. 266/2024.

Enrique Álvarez Martínez vs. Antonio Eduardo Flores Torrentera y María del Carmen Martínez de la Torre. Especial Hipotecario Civil 1 Acdo. Núm. Exp. 488/2012 Tomo Ii- Secretaría "A".

Gómez Chávez Esthela y Gómez Chávez Armando vs. Vendor y-o. Quien Sea el Propietario del Anuncio Espectacular que Tiene el Nombre de Vendor y Gómez Camacho Jorge. Ord. Civil 1 Acdo. Núm. Exp. 514/2023.

Hernández Alcalá Rodolfo vs. Díaz Sánchez Hortencia. Ord. Civil 1 Acdo. Núm. Exp. 966/2024.

Hernández Valencia Teresa vs. Instituto de Seguridad y Servicios Sociales de Los Trabajadores del Estado a Través de su Fondo de la Vivienda Fovissste. Especial Hipotecario Civil 1 Acdo. Núm. Exp. 828/2024.

Hir Pyme, Sociedad Anónima de Capital Variable, Sociedad Financiera de Objeto Múltiple, Entidad No Regulada vs. Servicios Integrales Tem, Sociedad Civil; Gustavo Herrera Salinas y Guillermo Varela Campero. Ejecutivo Mercantil 1 Acdo. Núm. Exp. 768/2018 Secretaría "A"- Principal- Tomo Iii.

Lara Castañeda David vs. Cid Martínez María Esther y Ortiz Cid Perla Alicia. Ord. Civil 1 Acdo. Núm. Exp. 234/2024.

Magallón Gómez Eduardo vs. González Díaz María de Los Ángeles. Ord. Civil 1 Acdo. Núm. Exp. 874/2024.

Mattar Olascoaga Alejandro y Vinck Matencio Angélica Rocío vs. Silverland Sociedad de Infraestructura en Bienes Raíces Sapi de C.V. y Inmobiliaria Oldenbourg S.A. de C.V. y Hurtado Horcasitas Jorge Javier. Ord. Civil 1 Acdo. Núm. Exp. 150/2025.

Reséndiz Aguilera Juan Carlos y Reséndiz Aguilera Yasmín vs. Soriano Pérez Mario Alberto. Ord. Civil 1 Acdo. Núm. Exp. 1064/2024.

Rosales Macías Gerardo de Jesús vs. Avilés Sixto y Rosales Tamayo Rosa. Ord. Civil 1 Acdo. Núm. Exp. 320/2024.

Rueda Valencia Marco Antonio vs. Braulio Orozco Balladares y Yesenia Orozco Balladares. Especial Hipotecario Civil 1 Acdo. Núm. Exp. 418/2017.

Salazar Velasco José Gilberto y Flores Parra Jorge vs. Patiño Lucas. Medios Preparatorios Civil 1 Acdo. Núm. Exp. 180/2025.

Solano Rea Yolanda vs. Pérez González Altagracia y Director del Registro Público de la Propiedad y del Comercio de la Ciudad de México. Ord. Civil 1 Acdo. Núm. Exp. 168/2025.

Sosa Pérez Claudia Verónica vs. Gress Leyva Gabriela. Proced. Convencional Mercantil Civil 1 Acdo. Núm. Exp. 1454/2019.

Unirenta Arrendamientos S.A. de C.V. vs. C C Desing S.A. de C.V. y Rodolfo Zedillo Ponce de León. Ejecutivo Mercantil 1 Acdo. Núm. Exp. 1516/2024.

NO PUBLICADOS

Juárez García Ángel vs. Serapia García y Ramírez de Juárez También Conocida como Serapia García de Juárez su Sucesión y C. Director del Registro Público de la Propiedad y del Comercio de la Ciudad de México. Ord. Civil 3 Acdos. Núm. Exp. 24/2019 Secretaría "A"- Principal- Tomo Ii.

AUDIENCIA

Sayrols Bouigue Georgina vs. Flores González Ana Patricia y Jiménez Martínez César Raymundo. Aud. Controversias de Arrendamiento Civil. 1 Audiencia. Núm. Exp. 540/2024.

SENTENCIAS DEFINITIVAS DEL 25 DE ABRIL DEL 2025

García Osorno Víctor Ubaldo vs. Héctor Edwin. Ord. Civil Sd 1 Núm. Exp. 840/2024

LA SECRETARIA DE ACUERDOS
LIC. ANALLELY GUERRERO LÓPEZ

SECRETARÍA "B"
ACUERDOS DEL 25 DE ABRIL DEL 2025

Abastecedora de Coches S.A. de C.V. vs. Salgado Martínez Edith y Huerta González Elsa. Ejecutivo Mercantil Expedientillo. 1 Acdo. Núm. Exp. 567/2022.

Abastecedora de Coches S.A. de C.V. vs. Toscueto Jiménez Rómulo y Caldiño Gervacio Cristal. Ejecutivo Mercantil Disposicionde Cheques. 1 Acdo. Núm. Exp. 1235/2024.

Acosta Gervacio Daniel vs. García Chávez Miguel Ángel. Ejec. Merc. 1 Acdo. Núm. Exp. 1187/2007.

Administradora de Capitales de México Sociedad de Responsabilidad Limitada, antes BBVA Bancomer, Sociedad Anónima, Institución de Banca Múltiple, Grupo Financiero BBVA Bancomer vs. Combustibles del Sur, Sociedad Anónima de Capital Variable, Trauwitz Razo Elena del Carmen Guadalupe Hilda, Quien También Acostumbra a Utilizar Los Nombres de Elena Trauwitz Razo, Elena Trauwitz Razo de Berger y/o Elena Trawitz Razo de Berger. Ejecutivo Mercantil Notif. por Boletín. 1 Acdo. Núm. Exp. 189/2014 Tomo Ii.

Alejandro León Huitrón, Juan Carlos León Huitrón Mario Alberto León Huitrón vs. Esperanza de Jesús León Huitrón. Ord. Civil 1 Acdo. Núm. Exp. 365/2013 Tomo Ii.

Autofinanciamiento México, S.A. de C.V. vs. Romero Vilegas Francisco Tecuatl y Otros. Ejecutivo Mercantil Minuta. 1 Acdo. Núm. Exp. 477/2011 Bis. 1 Tomo Ii.

Banco Mercantil del Norte, Sociedad Anónima, Institución de Banca Múltiple, Grupo Financiero Banorte vs. Hernández García y Otro Joana. Ejecutivo Mercantil Expedientillo. 1 Acdo. en Expedientillo_ Expediente_No_Conocido. Núm. Exp. 693/2019.

Banco Mercantil del Norte, Sociedad Anónima, Institución de Banca, Grupo Financiero Banorte vs. Israel Gustavo Cuéllar Moreno y David de la Cruz Bustamente. Especial Hipotecario Civil Exhibe Certificado. 1 Acdo. Núm. Exp. 535/2017.

Banco Santander México S.A. Institución de Banca Múltiple Grupo Financiero Santander México vs. Creativity Development Central S.A. de C.V. y Concha Collado Luis Miguel. Providencias Precautorias Civil Informe Registro Público. 1 Acdo. Núm. Exp. 597/2023.

Banco Santander México Sociedad Anónima Institución de Banca Múltiple Grupo Financiero Santander México vs. Pérez Robles Maricela y Hinojosa Barba Carla y Hinojosa Pérez Eduardo y Barba Sánchez Carla y Hinojosa Barba Alexa y Hinojosa Barba Ximena. Ord. Civil 2 Acdos. Núm. Exp. 1191/2023 Tomo Ii.

Banco Santander México, Sociedad Anónima, Institución de Banca Múltiple, Grupo Financiero Santander México vs. Diseño Artistico y Ensamble, S.A. de C.V. y Otros. Ejecutivo Mercantil 1 Acdo. Núm. Exp. 761/2021.

Barros San Germán Roque vs. Velázquez Zepeda Ilich. Controversias de Arrendamiento Civil 1 Acdo. Núm. Exp. 969/2024.

Bienes Programados S.A. de C.V. vs. Antonio Hernández Hernández y Aurelia Trejo Trejo. Especial Hipotecario Civil 1 Acdo. Núm. Exp. 319/2020.

Cacio Ávila Elizabeth Guadalupe vs. Reyes Hernández Joel. Ord. Civil 1 Acdo. Núm. Exp. 233/2025.

Capital Fund Viii Sociedad Promotora de Inversión de Capital Variable. Ord. Civil Acdo. Dictado en el Cuad. de Amp. 199/2025. 2 Acdos. en Amparo. Núm. Exp. 199/2025 Bis. 1 de Amparo 199/2025.

Capmobi Sapi de C.V. vs. Santiago Cruz Cándido y Santiago Cruz Rosalva. Ejecutivo Mercantil Autoriza. 1 Acdo. Núm. Exp. 499/2023.

Casas Guzmán Catalina Graciela vs. Mata Soltelo César y Ramírez Lizardi Blanca Dinora. Ejecutivo Civil Expedientillo. 2 Acdos. Núm. Exp. 1253/2019.

Castillo Salazar Javier vs. Santana Suzan Humberto Manuel. Ejecutivo Mercantil Expedientillo. 1 Acdo. en Expedientillo. Núm. Exp. 1167/2023.

Cedillo Amador Verónica y Cedillo Amador Adriana y Cedillo Amador Lorena y Cedillo Amador Fernando vs. Cedillo Huerta Maximino y También Conocido como Maximino Fernando Cedillo Huerta y-o. Fernando Cedillo Huerta y Vargas Méndez Ana Flor. Ord. Civil Acdo. no Publ. de su Fecha. 1 Acdo. Núm. Exp. 219/2025.

Ci Banco S.A. Institución de Banca Múltiple antes The Bank Of New York Mellon, Sociedad Anónima, Institución de Banca Múltiple Actuando en su Carácter de Fiduciaria en el Fideicomiso F/00102 vs. Gutiérrez Macías María Guadalupe y Monrroy Cortez Nicolás. Especial Hipotecario Civil 1 Acdo. Núm. Exp. 791/2014 Tomo Ii.

Dante Erocurim Escalera Treviño vs. Jorge Ángeles Meneses y Fabiola Guadalupe Gutiérrez Sánchez. Especial Hipotecario Civil Expedientillo. 1 Acdo. en Expedientillo. Núm. Exp. 873/2018.

SOLO CONSULTA
SOLO CONSULTA
SOLO CONSULTA

Frabel, Sociedad Anónima de Capital Variable vs. Aislinn González Castrejón, También Conocida Con el Nombre Artístico Aislinn Derbez. Ord. Mercantil 1 Acdo. Núm. Exp. 505/2017.

García Gutiérrez Guadalupe vs. Rodolfo García Cárdenas su Sucesión y Ricardo García Gutiérrez. Controversias de Arrendamiento Civil Vista Copias. 1 Acdo. Núm. Exp. 1285/2019 Tomo II.

Gómez López Julián vs. Seguros Inbursa S.A. Grupo Financiero Inbursa. Ord. Civil 2 Acdos. Núm. Exp. 1331/2023 Tomo II.

Gómez López Julián vs. Seguros Inbursa S.A. Grupo Financiero Inbursa. Ord. Civil Acdo. Dictado en el Cuad. de Amp. 730/2024. 1 Acdo. en Amparo. Núm. Exp. 1331/2023 Bis. 1 de Amparo 730/2024.

Grupo Bimbo Sab de C.V. vs. Sabritas S de R.L. de C.V. y Pepsico Inc. Ord. Mercantil Acdo. Dictado en el Exp. Principal en Relación Con el Amparo 528/2023. 1 Acdo. Núm. Exp. 1327/2022.

Grupo Bimbo Sab de C.V. vs. Sabritas S de R.L. de C.V. y Pepsico Inc. Ord. Mercantil Acdo. Dictado en el Cuad. de Amp. 528/2023. 1 Acdo. en Amparo. Núm. Exp. 1327/2022 Bis. 1 de Amparo 528/2023.

Hernández Bermejo Víctor vs. Villamil Flores Gissel. Ord. Civil 2 Acdos. Núm. Exp. 749/2022.

Hidalgo Estrada Patricio Fabián vs. Del Noroeste Molimentales. Especial Hipotecario Civil Expedientillo. 3 Acdos. Núm. Exp. 1069/2024.

HSBC México, S.A., Institución de Banca Múltiple, Grupo Financiero HSBC vs. Pablo Javier Torres Morán y María de Lourdes Nava Castillo de Torres. Especial Hipotecario Civil Sicor. 2 Acdos. Núm. Exp. 125/2019.

HSBC México, Sociedad Anónima, Institución de Banca Múltiple, Grupo Financiero HSBC, División Fiduciaria en su Carácter de Fiduciario del Fideicomiso Irrevocable Número F/253936 vs. Mari Cruz Dorantes Solís. Especial Hipotecario Civil Llegada de Autos. 1 Acdo. Núm. Exp. 307/2021.

Inmobiliaria Yrapsa S.A. de C.V. vs. Zaragoza Rubio Saúl Ashley. Controversias de Arrendamiento Civil Audienciaarrendamiento. 1 Acdo. Núm. Exp. 1017/2024.

Instituto del Fondo Nacional de la Vivienda para los Trabajadores Infonavit vs. Cárdenas Vega Juan Francisco. Especial Hipotecario Civil Acdo. Dictado en el Exp. Principal Con un Oficio de la Autoridad Federal Respecto del Amparo Directo D. C. 250/2024. 1 Acdo. Núm. Exp. 1697/2024.

Instituto del Fondo Nacional de la Vivienda para los Trabajadores vs. Madrigal Álvarez Rebeca. Ord. Civil Vista Copias. 1 Acdo. Núm. Exp. 1277/2007 Tomo II.

Integradores de Tecnología, Sociedad Anónima de Capital Variable vs. Naviera Mercurio Sociedad de Responsabilidad Limitada de Capital Variable. Especial Hipotecario Civil 1 Acdo. Núm. Exp. 823/2017 Tomo II.

Iturbe López Juan José vs. Palacios Chapa Tatiana. Ejecutivo Civil Acdo. Dictado en el Cuad. de Amp. 362/2024- II. 1 Acdo. en Amparo. Núm. Exp. 387/2019 Bis. 3 de Amapro 362/2024- II.

Lgf Occidente S.A. de C.V. Sociedad Financiera de Objeto Múltiple Entidad No Regulada vs. Soto Medina Lourdes Minerva. Ejecutivo Mercantil Elaborar Exhorto. 1 Acdo. Núm. Exp. 287/2024.

Martínez Luis Antonio Peñaloza vs. Castellanos Salas Óscar Pedro. Ejecutivo Mercantil 2 Acdos. Núm. Exp. 395/2019.

Mendoza Amado Eliseo vs. Martínez Mendoza José y y-o. Isabel Mendoza Meza. Ejecutivo Mercantil Se Da por Notificado. 2 Acdos. Núm. Exp. 283/2023.

Molina González Adriana vs. Arteaga Xicoténcatl José Antonio y Maura Pineda Pineda. Controversias de Arrendamiento Civil Acdo. Dictado en el Cuad. de Amp. Directo (4) Promov. por Maura Pineda Pineda Bis 4. 1 Acdo. en Amparo. Núm. Exp. 423/2019 Bis. 4 de Amparo Directo (4).

Molina González Adriana vs. Arteaga Xicoténcatl José Antonio y Maura Pineda Pineda. Controversias de Arrendamiento Civil Acdo. Dictado en el Cuad. de Amp. Directo (5) Promov. por Maura Pineda Pineda Bis 5. 1 Acdo. en Amparo. Núm. Exp. 423/2019 Bis. 5 de Amparo Directo (5).

Moreno González Raúl y Castañeda Medina Juana Guillermina y Moreno Castañeda Alberto vs. Concesionaria Mc S.A. de C.V. y Constructora Martín Carrera S.A. de C.V. Ord. Civil Ced. Diligenciada. 2 Acdos. Núm. Exp. 913/2023.

Muñoz Aguilar Juan Manuel vs. Judas Horse S.A. de C.V. y Ulloa Cobanera Norberto y López Ayala Lilia. Controversias de Arrendamiento Civil Ced. Sin Diligenciar. 3 Acdos. Núm. Exp. 1165/2024.

Nebuline S.A. de C.V. vs. Elizalde Cortés Ashely Mariell y Alfonso Cortés García. Controversias de Arrendamiento Civil Acdo. Dictado en el Cuad. de Amp. 292/2025. 1 Acdo. en Amparo. Núm. Exp. 137/2021 Bis. 1 de Amparo 292/2025.

Olalde Ortiz Raymundo antes Farezco Il, S. de R. L de C.V. vs. María Magdalena Vélez Ojeda de Solorio y Aarón Armando Solorio Murillo. Especial Hipotecario Civil 2 Acdos. Núm. Exp. 747/2000.

Olguín Salgado Josafat Rodolfo vs. Del Rosario Guaida Guaida María Teresa Matilde y Meza Becerril Luis Fernando. Ord. Mercantil 1 Acdo. Núm. Exp. 1671/2024.

Osorio Huante Bernardino vs. Chávez Uribe René. Juris. Voluntaria Civil Publicación de Edictos. 1 Acdo. Núm. Exp. 137/2024.

Picojana, Sociedad Anónima de Capital Variable Cesionaria de Carlos Facundo Díaz Becerril y Martha Rodríguez Hernández vs. Transcontinental Viajes, S.A. de C.V. y Otra. Ord. Civil 1 Acdo. Núm. Exp. 499/2008 Tomo III.

Publicidad Castro Rodríguez S.A. de C.V. vs. Orozco Juárez Rubén y Gómez Hernández María de la Luz Vda. de Bueno su Sucesion y C Director del Registro Público de la Propiedad y del Comercio de la Ciudad de México. Ord. Civil 2 Acdos. Núm. Exp. 1061/2024.

Ramírez Díaz Marco Antonio vs. Ortiz Bustamante J Angélica y También Conocida como Juana Angélica Ortiz Bustamante. Ejecutivo Mercantil 1 Acdo. Núm. Exp. 1623/2024.

Realtech Property Group Sapi de C.V. vs. Jiménez Zúñiga Saúl. Medios Preparatorios Mercantil 1 Acdo. Núm. Exp. 169/2025.

Rodríguez Montañez Roberto vs. Grupo Mexicano de Seguros S.A. de C.V. Ord. Civil Requerimiento de Sala. 3 Acdos. Núm. Exp. 9/2024 Tomo II.

Roy Jorge Díaz González Mejía vs. Edgardo Roberto Viramontes Ramos, Jorge Granados Prieto y Norma Alicia Colorado Díaz. Ejecutivo Mercantil Exhibe Avaluo. 1 Acdo. Núm. Exp. 1285/2018 Segundo Tomo.

Ruíz Zúñiga María del Rosario y Zúñiga Chavero Isabel vs. Álvarez Carrillo Blanca Estela. Ord. Civil 1 Acdo. Núm. Exp. 197/2023.

Sánchez Ramírez José Alejandro Arnulfo y Gutiérrez Díaz Maribel y Sánchez Gutiérrez Diana Cristina y Sánchez Gutiérrez Alejandro Arnulfo vs. Mancera Mouret Claudia Renee y Notario Público Número Doscientos Cuarenta y Siete de la Ciudad de México y Huerta Martínez José Manuel y Instituto del Fondo Nacional de la Vivienda para los Trabajadores. Ord. Civil Autoriza y Revoca. 1 Acdo. Núm. Exp. 7/2025 Tomo II.

Scotiabank Inverlat S.A. Institución de Banca Múltiple Grupo Financiero Scotiabank Inverlat vs. Valle Rosas Gabino. Especial Hipotecario Civil Ratifica Avaluo. 1 Acdo. Núm. Exp. 1117/2022.

Sociedad Limitada de Los Activos de Gramercy S. de R. L. de C.V. antes Hipotecaria Nacional Sociedad Anónima de Capital Variable, Sociedad Financiera de Objeto Múltiple Entidad Regulada Grupo Financiero BBVA Bancomer vs. Heredia Rodríguez Gerardo. Especial Hipotecario Civil Expedientillo. 2 Acdos. Núm. Exp. 621/2013.

Solís Arellano Martha Patricia vs. Grupo Mexicano de Seguros S.A. de C.V. Ord. Civil Ratifique Dictamen. 1 Acdo. Núm. Exp. 851/2024.

Sport City, S.A. de C.V. vs. Administradora Coacalco, S.A. de C.V. Controversias de Arrendamiento Civil Acdo. Dictado en el Expdllo. Formado Con un Oficio de la Autoriad Federal en Relación Al Amparo Directo D. C. 192/2025. 1 Acdo. Núm. Exp. 593/2020.

Stm Financial S.A. de C.V. Sociedad Financiera de Objeto Múltiple Entidad Regulada Grupo Financiero Inbursa vs. Investicora S.A. de C.V. y Pous Mujica Raúl de Jesús. Ejecutivo Mercantil Expedientillo. 1 Acdo. en Expedientillo. Núm. Exp. 1107/2023.

Tello Velastegui Daisy Amparito vs. Desarrolladora Acultzingo S.A. de C.V. Ord. Civil Exh. Diligenciado. 1 Acdo. Núm. Exp. 685/2024.

Toyota Financial Services México S.A. de C.V. vs. Ortega Brieño Julio César. Ord. Mercantil Aud. Ejec. Merc a Sente Def. 1 Acdo. Núm. Exp. 523/2024.

Universal Music Group México S.A. de C.V. vs. Jg Music S.A. de C.V. y González Terrazas Jesús Jaime y González Nodal Christian Jesús y Nodal Jiménez Silvia Cristina y Banda Sinaloense Ms de Sergio Lizárraga y/o Banda Ms de Sergio Lizárraga, Conocida como Banda Ms y Operadora de Centros de Espectáculos, S.A. de C.V. (Ocesa) y Live Nation Entertaiment Inc. y Producciones Ladon S.A. de C.V. y Promotodo México, S.A. de C.V. y Sony Music Entertaiment México S.A. y Sony Bmg Music Entertainment (México), S.A. de C.V. y The Orchard y Peregrin Schull Belinda y Youtube y Google México, S. de R. L. de C.V. y Google Llc. y Facebook e Instagram México y Spotify México y Deezer México y Amazon y/o Amazon. Com. Mx y Departamento Jurídico y Claro Musica Propiedad de

SOLO CONSULTA
SOLO CONSULTA
SOLO CONSULTA

Radio Móvil Dipsa S.A. de C.V. y Apple Music, Propiedad de Apple Inc. y Asociación Mexicana de Productores de México y Tv Azteca, S.A. B. de C.V. y Televisión Azteca, S.A. de C.V. y Televisa S.A. de C.V. y Telemundo y Grupo Imagen Medios de Comunicación, S.A. de C.V. Providencias Precautorias Mercantil Copias Fiscalia. 1 Acdo. Núm. Exp. 703/2021.

Víctor Manuel Ramírez Nevárez vs. León Pasos Iván Rodrigo. Especial Hipotecario Civil Se Da por Notificado. 1 Acdo. Núm. Exp. 1109/2009 Tomo II.

Villalpando Hernández Adriana vs. Grupo Franvill S.A. de C.V. y López Puebla Roberto Francisco. Ord. Mercantil Acdo. no Publ. de su Fecha. 1 Acdo. Núm. Exp. 225/2025.

MAL PUBLICADOS

Banco Monex, S.A. Institución de Banca Múltiple, Monex Grupo Financiero, en su Carácter Ínuca y Exclusivamewnte de Fidiciario en el Fideicomiso Empresarial Irrevocable de Administración y Garantía Número F/3443 vs. Decoración Diseño e Ingeniería y Arquitectura, S.A. de C.V. Carlos Chávez Valdés y Edith Alva Torres Martínez. Ejecutivo Mercantil Sicor. 1 Acdo. Núm. Exp. 1469/2024.

NO PUBLICADOS

Banco Monex, S.A. Institución de Banca Múltiple, Monex Grupo Financiero, en su Carácter Ínuca y Exclusivamewnte de Fidiciario en el Fideicomiso Empresarial Irrevocable de Administración y Garantía Número F/3443 vs. Decoración Diseño e Ingeniería y Arquitectura, S.A. de C.V. Carlos Chávez Valdés y Edith Alva Torres Martínez. Ejecutivo Mercantil Sicor mal Publ. de su Fecha. 1 Acdo. Núm. Exp. 1469/2024.

SENTENCIAS DEFINITIVAS DEL 25 DE ABRIL DEL 2025
NO PUBLICADOS

Pacheco Elías Juan Carlos vs. Orduña Gómez Alan. Ejecutivo Mercantil Sd no Publ. de su Fecha 1 Núm. Exp. 1209/2022

LA SECRETARIA DE ACUERDOS
LIC. JOSEFINA DOLORES HERNÁNDEZ CRUZ

TRIGÉSIMO QUINTO DE LO CIVIL

SECRETARÍA "A"
ACUERDOS DEL 25 DE ABRIL DEL 2025

Apollo Real Estate S.A. de C.V. vs. Laboratorios Columbia, S.A. de C.V. Ord. Mercantil 1 Acdo. Núm. Exp. 255/2006 Tomo III.

Arrendadora y Factor Banorte Sociedad Anónima de Capital Variable Sociedad Financiera de Objeto Múltiple Entidad Regulada Grupo Financiero Banorte vs. Ángel García Roldán. Especial Hipotecario Civil 1 Acdo. Núm. Exp. 289/2005 Tomo II.

Autofinanciamiento México S.A. de C.V. vs. Martínez Gutiérrez Sergio Iván y Martínez Luis Sergio Ricardo y Gutiérrez Barrera Hortensia y Márquez Gutiérrez Yuriett. Ejecutivo Mercantil 1 Acdo. Núm. Exp. 1757/2024.

Banco Invex S.A. Institución de Banca Múltiple Grupo Financiero Fiduciario en Sucaracter de Fiduciario del Fideicomiso Número 1301 vs. Texocotitla Moreno Miguel y Otra. Especial Hipotecario Civil Cedula y Razon Diligenciada Mandar a la Autoridad Federal. 1 Acdo. en Amparo. Núm. Exp. 1335/2018 Amparo 325/2025 Promov. por Samuel Carrasco Pérez.

Banco Sabadell S.A. Institución de Banca Múltiple vs. Grupo Editorial Miguel Ángel Porrúa S.A. de C.V. Especial Hipotecario Civil Enterado Actuario que Se Interpuso Recurso de Revisión. 2 Acdos. en Amparo. Núm. Exp. 743/2023 Amparo 169/2025 Promov. por Grupo Editorial Miguel Ángel Porrúa S.A. de C.V.

Banco del Bajio S.A. Institución de Banca Múltiple vs. Hernández Fernández Carlos Antonio. Especial Hipotecario Civil 1 Acdo. Núm. Exp. 1081/2014 Tomo II.

Buitimea Moroyoqui Gladis Guadalupe vs. Seguros Inbursa S.A. Grupo Financiero Inbursa. Ord. Civil Se Tiene por Interpuesto el Recurso de Revisión. 1 Acdo. en Amparo. Núm. Exp. 1279/2023 Amparo 862/2024 Promov. Por.

Carmona Sandoval Raúl su Sucesión vs. Ginsburg Resnikoff Eva hoy su Sucesión. Ord. Civil 1 Acdo. Núm. Exp. 125/2025.

Carrasco Ludewing Pablo Enrique. Ejecutivo Civil Informar a Autoridad Federal en Baja California que Solo Se Ha Recibido Oficio 5159- 2025. 1 Acdo. en Amparo. Núm. Exp. 91/2025 Amparo Buscador 91/2025 Promov. por Pablo Enrique Carrasco Ludewig.

Celaya Estrada Silvia Elena y Celaya Estrada Bertha y Celaya Estrada Magdalena vs. Celaya Hernández Constantino y C Director del Registro Público de la Propiedad y del Comercio de la Ciudad de México. Ord. Civil 1 Acdo. Núm. Exp. 195/2025.

Desarrolladora Oruo S.A. de C.V. vs. Artha Controladora IV Sapi de C.V. Providencias Precautorias Civil Se Tiene por Interpuesto Recurso de Revisión. 1 Acdo. en Amparo. Núm. Exp. 1567/2024 Amparo 511/2025 Promov. por Desarrolladora Orou, S.A. de C.V.

Desarrolladora Oruo S.A. de C.V. vs. Artha Controladora IV Sapi de C.V. Providencias Precautorias Civil 1 Acdo. en Expedientillo. Núm. Exp. 1567/2024 Expedientillo.

Díaz Barriga Díaz de Barriga Ezequiel vs. Olga Rodríguez Perales de Rivera. Especial Hipotecario Civil No Se Ha Exhibido la Garantía para que Surtiera Efectos la Susp. Def. Concedida. 1 Acdo. en Amparo. Núm. Exp. 581/1997 Amparo 1021/2024 Promov. por Davide Tomassoni.

Fernández Cangas Felipe de Jesús Pablo vs. Flores Jordán Ricardo y Álvarez Reyes Kerem Alexis y Álvarez Reyes Karen Elisabet. Controversias de Arrendamiento Civil 1 Acdo. Núm. Exp. 1137/2023.

González Luna Carlos vs. Morales Hernández Raymundo. Especial Hipotecario Civil 1 Acdo. Núm. Exp. 129/2013 Tomo II.

Grupo Converse de México S.A. de C.V. vs. Servicios Comerciales Amazon de México S de Rl. Ord. Mercantil 2 Acdos. Núm. Exp. 1025/2024.

HSBC México Sociedad Anónima, Institución de Banca Múltiple Grupo Financiero HSBC vs. Jiménez Hernández Teresa. Vía de Apremio Civil 1 Acdo. Núm. Exp. 1213/2023.

Instituto de Seguridad Social para las Fuerzas Armadas Mexicanas vs. González Aguilar Ángel Felipo y Otra. Especial Hipotecario Civil 1 Acdo. Núm. Exp. 1363/2012.

Ion Financiera Sociedad Anónima Promotora de Inversión de Capital Variable Sociedad Financiera de Objeto Multiuple Entidad Regulada vs. Bernal Sánchez Francisco y Bernal Barrera Francisco. Especial Hipotecario Civil 1 Acdo. Núm. Exp. 1167/2022.

Juárez Carrera María de la Luz vs. Juárez Carrera Juan. Ord. Civil 1 Acdo. Núm. Exp. 639/2019.

Luna Alexander Diego Dionisio vs. Diageo México S.A. de C.V. y Diageo de México Comercializadora S.A. de C.V. Ord. Civil Se Tiene por Interpuesto el Recurso de Revisión. 1 Acdo. en Amparo. Núm. Exp. 193/2014 Amparo 408/2024- II Promov. por Diageo México, S.A. de C.V.

Macin Mendoza Gloria vs. De la Rosa Gutiérrez Víctor David. Ord. Civil 2 Acdos. Núm. Exp. 593/2024.

Molina Coello Gerardo Alfredo vs. Asociación Hipotecaria Mexicana Sociedad Anónima de Capital Variable como Fiduciario del Gobierno Federal y Coello Castro José Francisco y Luna Melo Lucía Edelmira y C Director del Registro Público de la Propiedad y del Comercio de la Ciudad de México. Ord. Civil 1 Acdo. Núm. Exp. 583/2023.

Olivares Peralta José Primitivo. Juris. Voluntaria Civil 1 Acdo. Núm. Exp. 487/2024.

Ortíz Duarte Rosa su Sucesión vs. Ortíz Reyes Ariel y Otro. Ord. Civil Informar Lo Peticionado por la Autoridad Federal. 1 Acdo. en Amparo. Núm. Exp. 449/2016 Amparo 417/2025 Promov. por Ana María Muñoz Ortiz Albavea de Rosa Ortiz Duarte por Conducto de Su.

Padilla & Bujalil Sociedad Civil vs. Sánchez Sánchez Guadalupe. Controversias de Arrendamiento Civil 1 Acdo. en Expedientillo. Núm. Exp. 611/2016 Expedientillo.

Piña Rodríguez Araceli vs. Piña Palacios Margarito y Rodríguez Mateos Gloria su Sucesión. Ord. Civil Apel. Sent Def. 1 Acdo. Núm. Exp. 1003/2024.

Poy Ortiz María Luisa y Sánchez Poy Gloria y Sánchez Poy Gabriela y Sánchez Poy Karine y Mendoza Sánchez Isaac Emmanuel y Sánchez Alba Isaac vs. Mejía Acosta César Javier y Gp Construcciones S.A. de C.V. y Latinoamericana Seguros S.A. y Grupo Nacional Provincial Sab. Ord. Civil 1 Acdo. Núm. Exp. 895/2024.

Ríos Gómez Adrián vs. Parra Olazo Jorge. Actos Prejudiciales Civil 1 Acdo. Núm. Exp. 195/2012 Tomo II.

Servín Razo Érika vs. Miralrio Rosado Marion Myrna. Ord. Civil Prevención. 1 Acdo. Núm. Exp. 215/2025.

SOLO CONSULTA
SOLO CONSULTA
SOLO CONSULTA

Soluciones Inmobiliarias Real Land S.A. de C.V. vs. José Javier Becerril Muciño. Especial Hipotecario Civil Se Provee Respecto de Las Pruebs. en Relación Al Inc. de Nul. de Actuación por Falsedad de Firma. 1 Acdo. en Amparo. Núm. Exp. 1567/2009 Amparo 384/2025- III Promov. por José Javier Becerril Muciño.

Torres Faustino Yéssica Pamela y Polito Seba Erik vs. Chávez Muñoz Francisca y Francis Chávez Muñoz. Ord. Civil 1 Acdo. Núm. Exp. 857/2024.

Vega Domínguez Antonio su Sucesión vs. Vega Chávez Marcial su Sucesión. Ord. Civil Enterado Actuario que Se Difiere Aud. Constitucional. 2 Acdos. en Amparo. Núm. Exp. 757/2021 Amparo 322/2025- II Promov. por Leticia Domínguez González.

AUDIENCIA

Banco Mercantil del Norte S.A. Institución de Banca Múltiple Grupo Financiero Banorte vs. Betancourt Gamboa Fabiola vs. Ortega Muñiz Gustavo. Especial Hipotecario Civil. 1 Aud. en Tercería. Núm. Exp. 1/2022 Tercería.

Banco Santander México S.A. Institución de Banca Múltiple Grupo Financiero Santander México vs. Gálvez Velázquez Daniel Genaro y Rojas García Nadia. Especial Hipotecario Civil. 1 Audiencia. Núm. Exp. 559/2024.

Espinoza Flores Elías vs. Sánchez Roa Silvia y Carmona Saldívar Raúl y C. Director del Registro Público de la Propiedad y del Comercio de la Ciudad de México. Aud. Concil. Ord. Civil. 1 Audiencia. Núm. Exp. 143/2025.

SENTENCIA INTERLOCUTORIA

Banco Invex Sociedad Anónima Institución de Banca Múltiple Invex Grupo Financiero Fiduciario en su Carácter de Fiduciario en el Fideicomiso Irrevocable Número 563 vs. Torres Negrete Rubén. Especial Hipotecario Civil 1 Núm. Exp. 1211/2019 Tomo Dos

Rodríguez García Antonio vs. Quintanilla Ochoa José Gerardo. Ord. Civil Sent. Interl. 1 Núm. Exp. 1295/2018 Tomo Dos

EL SECRETARIO DE ACUERDOS
LIC. IRVIN MICHEL ARROYO BARRERA

SECRETARÍA "B"
ACUERDOS DEL 25 DE ABRIL DEL 2025

Alarcón Rosa María Luraschi vs. Roque Ayestaran Amilkar. No Definido No Definido Acuerdo. 1 Acdo. en Expedientillo. Núm. Exp. 1004/2019.

Alva Gálvez Imelda vs. Mercado Álvarez de Gómez María Josefina Emma y Gómez Pasaran Salvador y C Director del Registro Público de la Propiedad y del Comercio de la Ciudad de México. Ord. Civil Acuerdo. 1 Acdo. Núm. Exp. 428/2024.

Arce Carbajal Reyna Esther vs. López Medina María de Los Ángeles. Vía de Apremio Civil Admisorio. 1 Acdo. Núm. Exp. 214/2025.

Arrendadora de Centros Comerciales, S. de R. L. de C.V. vs. León Escalante Esther Josefina. Ord. Mercantil Admisorio. 1 Acdo. Núm. Exp. 198/2025.

Aseguradora Aserta, S.A. de C.V., Grupo Financiero Aserta vs. Arpada, S.A. de C.V. Ejecutivo Mercantil Acuerdo. 1 Acdo. Núm. Exp. 302/2022 Tomo II.

Auto Financiamiento Automotriz S.A. de C.V. vs. León Hernández Ma del Carmen y Gómez Terrazas José Armando. Ejecutivo Mercantil Acuerdo. 2 Acdos. Núm. Exp. 350/2022.

Autofinanciamiento Automotriz, S.A. de C.V. vs. Zamudio Blasquez Luis Manuel. Ejecutivo Mercantil Acuerdo. 1 Acdo. Núm. Exp. 1356/2024.

Autofinanciamiento México S.A. de C.V. vs. Martínez Hernández Marlen y Martínez Martínez Mario y Hernández Torres María Elena. Ejecutivo Mercantil Acuerdo. 1 Acdo. Núm. Exp. 798/2022.

Banco Mercantil del Norte, S.A. Institución de Banca Múltiple, Grupo Financiero Banorte vs. Rodríguez González Javier y Otro. Especial Hipotecario Civil Acuerdo. 1 Acdo. Núm. Exp. 302/2014.

Banco Regional Sociedad Anónima Institución de Banca Múltiple Banregio Grupo Financiero vs. González Velázquez Roberto Miguel. Ejecutivo Mercantil Acuerdo. 1 Acdo. Núm. Exp. 166/2023.

Banco Sabadell S.A. vs. Santa Maura México Sapi de C.V. Ejecutivo Mercantil Acuerdo. 1 Acdo. Núm. Exp. 680/2023.

Banco Santander México S.A. Institución de Banca Múltiple Grupo Financiero Santander México vs. González Montiel José Luis. Especial Hipotecario Civil Acuerdo. 1 Acdo. Núm. Exp. 192/2019.

Banco Santander México S.A. Institución de Banca Múltiple Grupo Financiero Santander México vs. Vázquez Ruíz Anastacio y Herrera Hernández María Luisa. Especial Hipotecario Civil Acuerdo. 1 Acdo. Núm. Exp. 686/2020.

Banco Santnader México, S.A. Institución de Banca Múltiple Grupo Financiero Satander México vs. Jorge Alberto Calderón Ocampo. Especial Hipotecario Civil Acuerdo. 1 Acdo. Núm. Exp. 604/2020.

Bienes San Rafael S.A. vs. Muñoz Fernández Pedro Chistopher. Juris. Voluntaria Civil Acuerdo. 1 Acdo. Núm. Exp. 410/2022.

Bonilla Jaimes José Antonio vs. Mora Saraut Martín. Ord. Mercantil Acuerdo. 1 Acdo. Núm. Exp. 364/2022.

Celis Alvarado Luis Ramón vs. Mora Gutiérrez Elena. Ord. Civil Admisorio. 1 Acdo. Núm. Exp. 168/2025.

Díaz Arango José Israel vs. Escobedo Zavala Brian Jacob. Ord. Mercantil Acuerdo. 1 Acdo. en Expedientillo. Núm. Exp. 426/2024.

Finastrategy Mx vs. Rivero Polanco Pablo Armando. Juris. Voluntaria Civil Acuerdo. 1 Acdo. Núm. Exp. 624/2024.

Franco Berrocal Margarita vs. Franco Berrocal Saturnino. Ord. Civil Acuerdo. 1 Acdo. Núm. Exp. 476/2024.

Heredia Rubio Florencio Rafael vs. One World Aviatioin 118 Llc y Andre Didier Marc y Rivera Fernández Francisco Ernesto y R Williams Brandon. Ord. Civil Acuerdo. 4 Acdos. Núm. Exp. 152/2025.

Hernández Soto Yurica vs. Valenzuela Rábago María Lorena. Especial Hipotecario Civil Acuerdo. 1 Acdo. Núm. Exp. 1712/2024.

Hipotecaria Nacional S.A. de C.V. vs. Felipe de Jesús Cota Leyva. Ejecutivo Mercantil Acuerdo. 1 Acdo. Núm. Exp. 814/2000.

HSBC México S.A. Institución de Banca Múltiple Grupo Financiero HSBC División Fiduciaria del Fideicomiso Número F258024 vs. Durán Chávez Mireya Vanessa. Especial Hipotecario Civil Acuerdo. 1 Acdo. Núm. Exp. 1306/2018.

Islas Aguilar Delfina su Sucesión vs. Castillo Sánchez Alfredo y Estrada Estrada Margarita. Ord. Civil Acuerdo. 1 Acdo. Núm. Exp. 782/2024.

Kyle Fayaz Chatur vs. Flores Reyes Mónica. Ord. Mercantil Acuerdo. 1 Acdo. Núm. Exp. 936/2024.

Ledesma Arcos Arturo vs. Lav de Reynosa S.A. de C.V. Ord. Civil Acuerdo. 1 Acdo. Núm. Exp. 170/2022 Tomo II.

López de Escalera Martínez Marion vs. Pérez Espinosa Francisco Eneas y Báez Molina Ricardo. Vía de Apremio Civil Acuerdo. 1 Acdo. Núm. Exp. 846/2024.

Maldnado Barjas Juan Marcos vs. Banco Mercantil del Norte, Sociedad Anónima, Institución de Banca Múltiple, Fiduciario y Fideicomisario del Fideicomiso F753391 y Promotora Amaneceres del Caribe 1, S de R.L. de C.V. y Araf Hop Daniel. Ord. Mercantil el 6 Tcmc Admite el Recurso de Revisión. 1 Acdo. en Amparo. Núm. Exp. 754/2024 Amparo 325/2025- V Promov. por Juan Marcos Maldonado Barajas.

Miranda Torres María Isabel y Quien También Utiliza el Nombre de María Isabel Miranda Torres de Wallace vs. Bupa México Compañía de Seguros S.A. de C.V. Ord. Mercantil Acuerdo. 1 Acdo. Núm. Exp. 634/2024.

Moreno Franco Juan Antonio vs. Noguez García Faustino y Departamento del Distrito Federal hoy Gobierno de la Ciudad de México. Ord. Civil Acuerdo. 1 Acdo. Núm. Exp. 598/2018.

Noguera Reche Ramón Miguel y Perezcano Aguilar Carolina y Saucedo Díaz Roxana y Borsani Horacio Manuel vs. Unilever de México S.A. de C.V. Ord. Civil Acuerdo. 1 Acdo. Núm. Exp. 406/2023.

Operadora Falcón Sapi de C.V. Sofom Enr vs. Prorusa S.A. de C.V. y Rueda Muñoz Javier. Ejecutivo Mercantil Acuerdo. 1 Acdo. Núm. Exp. 184/2023.

Orozco Heredia María Adriana vs. Zavala Pérez Raymundo. Juris. Voluntaria Civil Acuerdo. 1 Acdo. Núm. Exp. 222/2019.

Ortigoza López Gabriel vs. Benjamín Gallardo Ramírez. Especial Hipotecario Civil Acuerdo. 1 Acdo. Núm. Exp. 1064/2007 Tomo II.

Pastrana Arenas Fernando vs. Olvera Herrera José Alberto. Ord. Mercantil Acuerdo. 1 Acdo. Núm. Exp. 246/2017 Tomo II.

Pérez Ordóñez Simón su Sucesión vs. Compactor System Sociedad Anónima de Capital Variable. Controversias de Arrendamiento Civil Acuerdo. 1 Acdo. Núm. Exp. 686/2024.

Pérez Córdoba Elsa vs. Elizabeth Ortega Martell. Ejecutivo Mercantil Acuerdo. 1 Acdo. en Expedientillo. Núm. Exp. 1342/2024 Expdllo. Bis.

SOLO CONSULTA
SOLO CONSULTA
SOLO CONSULTA

Ramiro Sarmentero María Jéssica vs. Ramiro Descalzo Fernando. Ord. Civil Acuerdo. 1 Acdo. Núm. Exp. 1126/2024.

Sociedad Hipotecaria Federal Sociedad Nacional de Crédito Institución de Banca de Desarrollo en su Carácter de Fiduciario Sustituto del Fondo de Operación y Financiamiento Bancario a la Vivienda Fovi vs. Guerrero Maldonado María Leticia. Especial Hipotecario Civil Acuerdo. 1 Acdo. Núm. Exp. 178/2023.

Soriano Morales Rosa María vs. Flores Lima Antonio. Ord. Civil Acuerdo. 1 Acdo. Núm. Exp. 2/2024.

Sotelo Martínez Juan José su Sucesión vs. Ibarra Crespo Manuel. Ejecutivo Mercantil Acuerdo. 1 Acdo. Núm. Exp. 1284/2023.

NO PUBLICADOS

Castillo Cervantes María Laura vs. Olivares Romo José René. Ord. Civil 1 Acdo. Núm. Exp. 164/2025.

AUDIENCIA

González López Nora vs. Flores González Alba Berenize. Aud. Especial Hipotecario Civil. 1 Audiencia. Núm. Exp. 724/2008 Tomo II.

SENTENCIA INTERLOCUTORIA

HSBC México S.A. Institución de Banca Múltiple Grupo Financiero HSBC División Fiduciaria como Fiduciario en el Fideicomiso Irrevocable de Administración Identificado Con el Número Número F 262757 vs. Obdulia y También Concocida como Torres Romero María Obdulia. Vía de Apremio Civil 1 Núm. Exp. 234/2023

EL SECRETARIO DE ACUERDOS
LIC. RODRIGO FLORES REYNA

TRIGÉSIMO SEXTO DE LO CIVIL

SECRETARÍA "A"
ACUERDOS DEL 25 DE ABRIL DEL 2025

Abastecedora de Coches S.A. de C.V. vs. García Vázquez Héctor Manuel y Gallegos Barrientos Araceli Guadalupe. Ejecutivo Mercantil 1 Acdo. Núm. Exp. 555/2024.

Administradora y Comercializadora Uruven S.A. de C.V. vs. Serrano Guerra Dulce Angélica y Fonseca Castro Brandon y Torres y Ortiz Luis Enrique y Registro Público de la Propiedad y de Comercio de la Ciudad de México. Ord. Civil 1 Acdo. Núm. Exp. 809/2024.

Alpizar de la O. Araceli. Medios Preparatorios Civil Desecha Demanda. 1 Acdo. Núm. Exp. 201/2025.

Antonio Tomás Gilberto y Tomás Moreno Maricela vs. Seguros Inbursa S.A. de C.V. Grupo Financiero Inbursa. Ord. Civil 4 Acdos. Núm. Exp. 351/2024.

Arrendadora y Factor Banorte, Sociedad Anónima de Capital Variable, Sociedad Financiera de Objeto Múltiple, Entidad Regulada, Grupo Financiero Banorte vs. Raúl Rodríguez Villalobos. Especial Hipotecario Civil 2 Acdos. Núm. Exp. 747/2006 Tomo II.

Autofinanciamiento México S.A. de C.V. vs. López Macías Horacio y Morales García Genoveva y Curiel Rodríguez José Sebastián y También Conocido como Sebastián Curiel Rodríguez. Ejecutivo Mercantil 1 Acdo. Núm. Exp. 181/2023.

Banco Actinver S.A. Institución de Banca Múltiple Grupo Financiero Actinver División Fiduciaria en su Carácter de Fiduciario del Contrato de Fideicomiso de Administración Número 3201 vs. Zaga Tawil Rafael. Providencias Precautorias Mercantil Amparo. 1 Acdo. en Amparo. Núm. Exp. 193/2022 647/2023-II.

Banco Invex S.A. Institución de Banca Múltiple Invex, Grupo Financiero en su Carácter de Fiduciario del Fideicomiso Irrevocable de Garantía Identificado Con el Número 699 por Conducto de su Apoderado Banco Inmobiliario Mexicano S.A. Institución de Banca Múltiple vs. Efrén Ramírez Serna. Juris. Voluntaria Civil 1 Acdo. Núm. Exp. 1227/2018.

BBVA Bancomer S.A. Institución de Banca Múltiple Grupo Financiero BBVA Bancomer vs. Miguel Ángel Sánchez Reyes. Especial Hipotecario Civil 1 Acdo. Núm. Exp. 235/2018.

BBVA Bancomer, Sociedad Anónima Institución de Banca Múltiple, Grupo Financiero BBVA Bancomer hoy BBVA México Sociedad Anónima Institución de Banca Múltiple, Grupo Financiero BBVA México vs. Ramírez Lorenzini Concho Agustín. Especial Hipotecario Civil 1 Acdo. Núm. Exp. 2077/2024.

Bobadilla Cabrera Luis (Ahora López Arreola Miguel Ángel) vs. García de Pérez Luz María y Pérez Pantoja Eduardo Arturo. Ejecutivo Mercantil 1 Acdo. Núm. Exp. 1223/2019 Tomo IV.

Bolaños Puertos Emilio vs. León Santos Óscar Guillermo y Director del Registro Público de la Propiedad y de Comercio de la Ciudad de México. Ord. Civil 3 Acdos. Núm. Exp. 739/2021 Tomo II.

Bucio Andere Beatriz vs. Ángel Maldonado Velázquez. Controversias de Arrendamiento Civil Expedientillo. 3 Acdos. Núm. Exp. 317/2020 Tomo II.

Cemex Sab de C.V. vs. Transportes Especializados San Miguel Lt S.A. de C.V. y Escamilla Mendoza Roberto Carlos. Vía de Apremio Civil Destrucción. 1 Acdo. Núm. Exp. 145/2025.

Chubb Fianzas Monterrey Aseguradora de Caución S.A. vs. Constructora Aisa de Puebla. S.A. de C.V. y Otros. Ord. Mercantil 1 Acdo. Núm. Exp. 2047/2024 Bis. 1 Tomo II.

Constructora y Promotora Valladolid S.A. de C.V. vs. Teodoro José Harrsch Amerenaluz del Carmen Amerena Serna. Controversias de Arrendamiento Civil 1 Acdo. en Seccion_De_Ejecución. Núm. Exp. 408/2021 Bis. 1 Secc. de Ejecución.

Depuradora de Inmuebles S.A. vs. Suc. de Mario Alva Arredondo. Ejec. Merc. 1 Acdo. Núm. Exp. 135/2000.

Ec Estrategia Emprendedora S.A. de C.V. Sociedad Financiera de Objeto Múltiple Entidad No Segulada vs. Cortés Rocha José Manuel. Proced. Judicial de Reconoc. y Ejecc. de Laudo Arbitral Civil 1 Acdo. Núm. Exp. 875/2023.

Escamilla Trejo Juan vs. Promotora de Festejos y Eventos Especiales S.A. de C.V. Ord. Civil 1 Acdo. Núm. Exp. 1113/2022.

Flores Flores Javier vs. Navarro Álvarez Blanca Nely. Ord. Civil 1 Acdo. Núm. Exp. 1051/2024.

García Escalante Fernando Ramón y Ibarra Portillo Brenda Abigail vs. Grupo Mexicano de Seguros S.A. de C.V. Ord. Civil 1 Acdo. Núm. Exp. 149/2025.

García Velázquez Araceli vs. Islas Ricaño Jorge. Ejecutivo Civil 1 Acdo. Núm. Exp. 1057/2023.

González Díaz Higinio vs. Intertek Testing Services de México S.A. de C.V. Ord. Mercantil 1 Acdo. Núm. Exp. 1269/2018 Tomo II.

Grupo Mexicano de Seguros S.A. de C.V. vs. Generadora Fénix, S.A. P. I. de C.V. Juris. Voluntaria Civil Admisorio. 1 Acdo. Núm. Exp. 177/2025.

Gutiérrez Loza J. Jesús y Gutiérrez Loza María Teresa y Gutiérrez de la Cruz María Ruth Emilia y Bacilio Oropeza Roberta y Gutiérrez Loza Reginaldo su Sucesión vs. Martínez Fonseca Juana y Gutiérrez Martínez María de la Luz Griselda. Ord. Civil 1 Acdo. Núm. Exp. 909/2024.

Harwicz Carlos Marcelo vs. Retail Products & Services Sapi de C.V. y Calzada Ordorica Luis Javier. Providencias Precautorias Civil 1 Acdo. Núm. Exp. 1037/2024.

Hipotecaria Nacional, S.A. de C.V. Sociedad Financiera de Objeto Limitado Grupo Financiero BBVA Bancomer vs. Francisco Javier Baruch Vargas. Esp. Hip. 1 Acdo. Núm. Exp. 863/2008.

HSBC México, Sociedad Anónima, Institución de Banca Múltiple, Grupo Financiero HSBC, División Fiduciaria, como Fiduciario del Fideicomiso Irrevocable de Administración F/262757 vs. Acuapan Hernadez Javier. Vía de Apremio Civil 1 Acdo. Núm. Exp. 1981/2024.

HSBC México, Sociedad Anónima Institución de Banca Múltiple, Grupo Financiero HSBC, División Fiduciaria en su Carácter de Fiduciario en el Fideicomiso F/234036 vs. Ruíz Guerrero Arnulfo. Especial Hipotecario Civil 1 Acdo. en Expedientillo. Núm. Exp. 207/2025 Expedientillo.

Iako Behar Iossif su Sucesión vs. Ustarroz Marquardt Clarissa. Ord. Civil 2 Acdos. Núm. Exp. 1171/2024.

Instituto de Seguridad Social para las Fuerzas Armadas Mexicanas vs. Cervantes Rodríguez José Guadalupe y Pascual Cervantes Leticia. Especial Hipotecario Civil 1 Acdo. Núm. Exp. 789/2023.

Jardón Villa Elizabeth vs. Jardón Pacheco José Luis. Ord. Civil 2 Acdos. Núm. Exp. 2171/2024.

José Alberto Navarrete Torres vs. Francisco su Sucesión Navarrete Jasso. Ord. Civil 1 Acdo. en Expedientillo. Núm. Exp. 203/2023 Expedientillo.

Maquinaria Felder S.A. de C.V. vs. Fernández Barragán Rosario Monzerrat y y Mota Bonilla Juan Carlos. Ejecutivo Mercantil 1 Acdo. Núm. Exp. 1517/2024.

Mejía Salazar Gerardo vs. García González Hugo. Ejecutivo Mercantil 1 Acdo. Núm. Exp. 2295/2024.

Murcio Sierra Alejandro vs. González Estrada Arturo y Sabino Hernández Petra. Ord. Civil Dada Aclaración de Auto. 1 Acdo. Núm. Exp. 213/2025.

SOLO CONSULTA
SOLO CONSULTA
SOLO CONSULTA

Open México Baas Management S.A. P. I. de C.V. vs. The Unrandom Approach, S.A. P. I. de C.V. Vía de Apremio Civil 1 Acdo. en Expedientillo. Núm. Exp. 1085/2024 Expedientillo.

Oportunidades para Emprendedores S.A. P. I. de C.V. Sociedad Financiera de Objeto Múltiple E. N. R vs. Automotriz Huasteca S.A. de C.V. y Jorge Rivera Dommarco. Ejecutivo Mercantil 1 Acdo. Núm. Exp. 829/2016.

Ortiz Jáuregui Ricardo vs. Ortiz Sergio y Grajeda González María de Los Ángeles. Ord. Civil 1 Acdo. Núm. Exp. 527/2022 Tomo II.

Padilla & Bujalil Sociedad Civil vs. Hurtado García Víctor Manuel y Hurtado Navarro Armando. Controversias de Arrendamiento Civil Amparo. 1 Acdo. en Amparo. Núm. Exp. 1301/2024 1097/2024- II.

Pantoja Baca Ana Frida vs. Eljure Vaca Catalina Graciela. Ord. Civil 1 Acdo. Núm. Exp. 563/2024.

Pompa Cárdenas Beatriz vs. Pompa Cárdenas Martha Guadalupe. Ord. Civil 1 Acdo. Núm. Exp. 2299/2024.

Producciones César Balestra Campuzano S.A. de C.V. vs. Tomo Books Mx S de R.L. de C.V. y Torres Carsi Silvia. Ord. Civil 1 Acdo. Núm. Exp. 791/2023.

Proyectos Adamantine S.A. de C.V., Sociedad Financiera de Objeto Múltiple Entidad Regulada hoy su Cesionaria Wendy García Ramírez vs. Rodríguez Zúñiga José Luis y Torres Huaracha Ofelia. Especial Hipotecario Civil 1 Acdo. Núm. Exp. 1315/2024.

Ramírez Sánchez María de Lourdes y Vázquez Ramírez Lorena Claudia vs. Herrera Arteaga Norali y Lezama Bautista Agustín y Herrera Arteaga Adrián. Controversias de Arrendamiento Civil 1 Acdo. Núm. Exp. 987/2024.

Reyes Hernández Consolación vs. Reyes Hernández Josefina y Reyes Hernández Mauricio y Reyes Hernández Aurora. Ord. Civil 2 Acdos. Núm. Exp. 221/2025.

Robles Gutiérrez Ignacia Margarita vs. Robles Gutiérrez Julieta, Robles Guterrez Juan Bautista. Ord. Civil 1 Acdo. Núm. Exp. 1361/2019 Tomo II.

Roldán Ramos Estela Olivia vs. Salas García José Alejandro. Especial Hipotecario Civil Amparo. 1 Acdo. en Amparo. Núm. Exp. 637/2020 1358/2024- Viii.

Sáinz Aldana Silvia vs. De la Vega Guzmán Constructora S.A. de C.V. y Otros. Ord. Civil 2 Acdos. Núm. Exp. 177/2014 Tomo III.

Sánchez Aguilar Rosa María vs. García Sánchez María Magdalena. Juris. Voluntaria Civil Destrucción. 1 Acdo. Núm. Exp. 757/2022.

Secreto. Providencias Precautorias Civil 1 Acdo. Núm. Exp. 1037/2024.

Serralde Vargas Alejandro Eduardo vs. Aceves Morales Mario Daniel y Optimacom S de R.L. de C.V. y Grupo Nacional Provincial Sab y Casanova Vallejo. Ord. Civil 3 Acdos. Núm. Exp. 117/2025.

Sociedad Hipotecaria Federal, Sociedad Nacional de Crédito Institución de Banca de Desarrollo, en su Carácter de Fiduciario en el Fondo de Operación y Financiamiento Bancario a la Vivienda vs. José Julio Uribe Ruíz y Elsa Rosalba Villalobos López. Especial Hipotecario Civil 1 Acdo. Núm. Exp. 1255/2024.

Trefo Querétaro la Victoria, S.A. de C.V. vs. Juan Bernardo Castro Castro. Ord. Civil 1 Acdo. Núm. Exp. 275/2020.

Urbano Crispín Pedro vs. Estrada Giles Armando Silvestre. Controversias de Arrendamiento Civil 1 Acdo. Núm. Exp. 1153/2024.

Yáñez Martínez Fernando vs. Muñoz Castañeda José Alfredo. Controversias de Arrendamiento Civil 1 Acdo. Núm. Exp. 1751/2024.

Del Valle Pignataro José Enrique y del Valle Díaz José Antonio su Sucesión vs. Del Valle Guzmán de García Enriqueta. Ord. Civil 1 Acdo. Núm. Exp. 1187/2024.

MAL PUBLICADOS

Castilla Machado Nazario vs. Administraciones Tasaro S.A. de C.V. y Pascual Mendoza. Controversias de Arrendamiento Civil 1 Acdo. Núm. Exp. 1381/2018 Tomo II.

Secreto. Ejecutivo Mercantil 1 Acdo. Núm. Exp. 459/2023.

AUDIENCIA

Zavala Tronco Lucía Inés vs. Grupo Inmobiliario Trebol 2000 S.A. Aud. Ord. Civil. 1 Audiencia. Núm. Exp. 1391/2024.

SENTENCIAS DEFINITIVAS DEL 25 DE ABRIL DEL 2025

Guzmán Lagunez Víctor Manuel vs. Educación y Formación Profesional Sc. Ord. Civil Sent. Def. 1 Núm. Exp. 1613/2024

LA SECRETARIA DE ACUERDOS
LIC. DIANA CAREM GODÍNEZ RUÍZ

SECRETARÍA "B"
ACUERDOS DEL 25 DE ABRIL DEL 2025

Aguirre Cárdenas María Eugenia vs. Cortés Arellano Carlo Magno. Juris. Voluntaria Civil Prevención. 1 Acdo. Núm. Exp. 220/2025.

Antonia Carlota Laserna Casas su Sucesión y Otra vs. Gerardo René Ayala Mares y Otra. Ord. Civil 1 Acdo. Núm. Exp. 1168/2016.

Araiza Castro Olivia y Torres Arias Héctor Saúl y Martínez Moreno Alejandra Abigail y Columba Buendía María Teresa y García Moreno Columba Rosa y Vega Lara Irma Yolanda y Arroyo Medina Isaac Husai y Flores López Ilana Elizabeth y Osorio Tlatenco Antonio y González Martínez Janeth Itzel y Valdovinos Hernández Maribel y Gutiérrez Solís David Shalom y Luna Luna Luis Salvador y González Martínez Brandon Alan y Arroyo Rodríguez Antonio Martín y Alavrez Quiroz Ángela y Tenorio Cruz Izkalli vs. Consejeria Juridica y de Servicios Legales de la Ciudad de México y Registro Público de la Propiedad y de Comercio de la Ciudad de México. Ord. Civil 1 Acdo. Núm. Exp. 114/2025.

Aseguradora Aserta S.A. de C.V. Grupo Financiero Aserta vs. Grupo Comercial Dhune S.A. de C.V. Providencias Precautorias Mercantil 1 Acdo. Núm. Exp. 1532/2024.

Asesoría y Construcciones Mexicanas S.A. de C.V. vs. Peralta Carnalla Argel. Juris. Voluntaria Civil Dada. 1 Acdo. Núm. Exp. 194/2025.

Banco J. P. Morgan, S.A. Inst. de Bca. Mul. J. P. Morgan Grupo Financiero, División Fiduciaria vs. Claudia Cristina de la Barrera Rivera. Ejec. Merc. 1 Acdo. Núm. Exp. 624/2007.

Banco Mercantil del Norte S.A., Institución de Banca Múltiple, Grupo Financiero Banorte vs. Rubio Morales Rodolfo y Piña Ramírez María Juana. Especial Hipotecario Civil 2 Acdos. Núm. Exp. 82/2023.

Banco Santander (México) S.A. Institución de Banca Múltiple, Grupo Financiero Santander México vs. Fruseca S.A. de C.V., Dozal Ibáñez Reynaldo y Cisneros Alonso Rebeca. Ejecutivo Mercantil 1 Acdo. Núm. Exp. 1288/2024 Tomo II.

Banco Santander Mexicano S.A. Institución de Banca Múltiple Grupo Financiero Santander vs. Gómez Dantes de Prieto Marisa. Especial Hipotecario Civil 1 Acdo. Núm. Exp. 542/2021 Bis. 1 Principal.

Banco Santander México S.A. Ibm Grupo Financiero Santander México vs. Romero Garibay Celia Berenice. Ejecutivo Mercantil 2 Acdos. Núm. Exp. 2174/2024.

Banco Santander México, S.A. vs. Pérez Gallardo Sánchez Jorge Gilberto. Especial Hipotecario Civil 2 Acdos. Núm. Exp. 1820/2024 Bis. 1 Principal.

BBVA Bancomer Sociedad Anónima, Institución de Banca Múltiple, Grupo Financiero BBVA Bancomer antes Hipotecaria Nacional S.A. de C.V. Sociedad Financiera de Objeto Múltiple Entidad Regulada Grupo Financiero BBVA Bancomer vs. José Luis Vargas Cano y Otra. Especial Hipotecario Civil 1 Acdo. Núm. Exp. 764/2016.

BBVA Bancomer Sociedad Anónima, Institución de Banca Múltiple, Grupo Financiero BBVA Bancomer vs. Marco Polo Jaramillo Lara. Especial Hipotecario Civil 1 Acdo. Núm. Exp. 332/2013.

Bonifaz Valenzuela Jesús Antonio Sucesión vs. Marco Antonio Bonifaz Nagore. Ord. Civil 1 Acdo. Núm. Exp. 960/2018.

Camacho Aceves Víctor y Zavala Cerda Luz María vs. Camacho Aceves Jorge su Sucesión. Ord. Civil 2 Acdos. en Otros. Núm. Exp. 248/2023 Tomo II.

Cano Álvarez Carlos vs. Gutiérrez Serrano Mauricio Andrés. Ord. Civil 3 Acdos. Núm. Exp. 1634/2024 Bis. 3 Tomo II.

Castañeda López José vs. Hernández Arzaluz Rosa Lilia. Ord. Civil 1 Acdo. Núm. Exp. 200/2024.

Cetelem S.A. de C.V. Sociedad Financiera de Objeto Múltiple Entidad Regulada vs. Romero Aguilar Jorge Luis. Ejecutivo Mercantil en Expedientillo. 1 Acdo. Núm. Exp. 296/2022.

Ci Banco S.A. Institución de Banca Múltiple vs. Ángel Ramírez Guzmán y Otro. Especial Hipotecario Civil 2 Acdos. Núm. Exp. 1040/2008 Tomo II Bis.

Correa Hurtado Sandra vs. Blanca Rosa Correa Hurtado y Otros. Ord. Civil 3 Acdos. Núm. Exp. 784/2016 Tomo II Bis II.

Daboub Haydel Marlene Rose y Otros vs. Daboub Haydel William Gerard y Otros. Ord. Civil Expedientillo. 1 Acdo. Núm. Exp. 1060/2016.

SOLO CONSULTA
SOLO CONSULTA
SOLO CONSULTA

Dessetec, Desarrollo de Sistemas, Sociedad Anónima de Capital Variable, en su Carácter de Fideicomisario en el Fideicomiso Número F/1301 vs. Vallejo Vázquez Julia. Returno. Especial Hipotecario Civil 1 Acdo. en Expedientillo. Núm. Exp. 68/2025.

Enrique Félix Nava Castillo vs. Wilderich Schmidt Tophoff. Ord. Civil 1 Acdo. Núm. Exp. 1268/2022.

Escobar López Venancio vs. Reyes Ruíz Gerardo. Controversias de Arrendamiento Civil 1 Acdo. Núm. Exp. 1894/2024 Principal.

Franzoni Miranda Blanca Emilia vs. Franzoni Escamilla Francisco su Sucesión. Ord. Civil 4 Acdos. Núm. Exp. 1076/2024.

García Cabrales Irving Salvador vs. Grupo Nacional Provincial Sab. Ord. Civil 1 Acdo. Núm. Exp. 1162/2024.

Gm Financial de México S.A. de C.V. Sociedad Financiera de Objeto Múltiple Entidad Regulada vs. Vega Trejo María Norma. Ejecutivo Mercantil 1 Acdo. Núm. Exp. 766/2023.

HSBC México S.A. Institución de Banca Múltiple Grupo Financiero HSBC vs. Morales Torres Caribay Isisbelkis. Vía de Apremio Civil Prevención. 1 Acdo. Núm. Exp. 222/2025.

HSBC México S.A. Institución de Banca Múltiple Grupo Financiero HSBC División Fiduciaria en su Carácter de Fiduciario del Fideicomiso Irrevocable de Administración Identificado Con el Número F/254746 vs. Landy Esther de la Cruz Espadas Barahona y Otro. Especial Hipotecario Civil 1 Acdo. Núm. Exp. 364/2020.

HSBC México S.A. Institución de Banca Múltiple vs. Martha Laura Hernández Díaz vs. No Hay. Especial Hipotecario Civil 1 Acdo. Núm. Exp. 474/2021.

Inmobiliaria Vaslam S.A. y Otros vs. Asesores Inmobiliarios y Otros. Ord. Civil Expedientillo. 1 Acdo. en Expedientillo. Núm. Exp. 608/2024 Expdllo. No Coresponden Las Partes.

Inmobiliaria de Garay S.A. vs. Cruz Román Jorge. Ord. Civil 1 Acdo. Núm. Exp. 1378/2024.

López Nicolás Florentina vs. Ramírez Amayo Teresa. Ord. Civil 1 Acdo. Núm. Exp. 1424/2024.

Luna Briones Andrés vs. Rosemary Elizabeth Probst Quinche y Otro. Esp. Hip. 1 Acdo. Núm. Exp. 100/2006.

Martínez Morales Luis Alejandro vs. Seguros Banorte S.A. de C.V. Ord. Civil 5 Acdos. Núm. Exp. 786/2024.

Mendoza Víctor Armando vs. Velázquez Mendoza Juana. Ord. Civil 3 Acdos. Núm. Exp. 392/2023.

Meza Crespo Karla Elizabet vs. Reyes Corona Dorian Grey. Controversias de Arrendamiento Civil 1 Acdo. Núm. Exp. 184/2023 Tomo II.

Morada Uno México Sapi de C.V. vs. Rodríguez Vázquez Giovanni Armando. Providencias Precautorias Mercantil 1 Acdo. Núm. Exp. 2182/2024.

Navedo González Leopoldo Alberto vs. López- Duplan Hernández Lorenza y Otra. Ord. Civil No Ampara Ni Protege. 1 Acdo. en Amparo. Núm. Exp. 292/2019 453/2025- V.

Nr Finance México, S.A. de C.V. vs. Hernández Avelino Óscar Edel. Ejecutivo Mercantil Expedientillo. 1 Acdo. Núm. Exp. 740/2023.

Operadora de Arrendamiento Puro, S.A. P. I. de C.V. vs. Rodríguez Hidrogo Iris Guadalupe. Providencias Precautorias Mercantil 1 Acdo. Núm. Exp. 1470/2024.

Osuna Cordero Isaac vs. Grupo Mexicano de Seguros S.A. de C.V. vs. Cfe Distribución. Ord. Civil 3 Acdos. Núm. Exp. 1264/2023.

Padilla Aguiñaga Margarita vs. Sánchez Jiménez Viridiana y Romero Jardón Hugo. Ord. Civil 1 Acdo. Núm. Exp. 1286/2024 Tomo II.

Porfirio Hipólito Baños Clemente vs. Rodríguez Pachicano Óscar Facundo. Controversias de Arrendamiento Civil Informe Justificado. 1 Acdo. en Amparo. Núm. Exp. 622/2023 94/2025.

Reyes Monroy Teresa y Guerrero Reyes Araceli vs. Guerrero Reyes Belén y Guerrero Reyes Silvia y Guerrero Reyes Lot y Guerrero Reyes Josué. Ord. Civil 1 Acdo. Núm. Exp. 726/2024.

Rivera Pérez Roberto vs. Jaimes León María de Jesús y Ruíz Soledad Marycruz. Ejecutivo Mercantil 1 Acdo. Núm. Exp. 1358/2023.

Roa Velázquez Rebeca vs. Velázquez Ireta Silvestre su Sucesión. Ord. Civil 1 Acdo. Núm. Exp. 160/2025.

Rodríguez Medina Juan Manuel vs. Rodríguez Méndez Juan Manuel. Ord. Civil 1 Acdo. Núm. Exp. 110/2025.

Rojas Mascareñas Julio vs. López Muñoz Linda Vanessa y López Mendoza Javier Enrique. Controversias de Arrendamiento Civil 1 Acdo. Núm. Exp. 634/2022.

Sistema Único de Autofinanciamiento S.A. de C.V. vs. Granados Ramírez Ángel Abiram. Ejecutivo Mercantil 1 Acdo. Núm. Exp. 1938/2024.

Sociedad Hipotecaria Federal, S.N.C. Inst. de Bca. de Desarrollo Fiduciario Sustituto en el Fideicomiso del Fondo de Operación y Financiamiento Bancario a la Vivienda vs. Andrés Sánchez Mellin y Otra. Esp. Hip. 1 Acdo. Núm. Exp. 792/2007.

Sociedad Hipotecaria Federal, Sociedad Nacional de Crédito, Institución de Banca de Desarrollo, en su Carácter de Fiduciario Sustituto del Fondo de Operación y Financiamiento Bancario a la Vivienda (Fovi) vs. Ventura Cruz Juan Carlos. Especial Hipotecario Civil 1 Acdo. Núm. Exp. 494/2024.

Soto García Humberto. Juris. Voluntaria Civil 1 Acdo. Núm. Exp. 930/2023.

Whitaker México Business & Consulting S.A. de C.V. vs. Grupo Empresarial Fitozoo S.A. de C.V. Medios Preparatorios Civil 1 Acdo. Núm. Exp. 538/2022.

AUDIENCIA

BBVA Bancomer S.A. Institución de Banca Múltiple Grupo Financiero BBVA Bancomer, Ahora, BBVA México, S. A, Institución de Banca Múltiple, Grupo Financiero BBVA México vs. Rodrigo Cantú Reus vs. No Hay. Aud. Especial Hipotecario Civil. 1 Audiencia. Núm. Exp. 92/2021.

Salazar Reyes Gregorio vs. Aldana Miranda Martha Lucía y Hernández Domínguez Silvia y Tejeda López Leticia y Cruz Chávez Diego y Carcamo Galindo Jorge Arturo y Hernández Villegas José Manuel y Ambrosio Zárate David y Castillo Ramírez Eusebio y Castro Mazzara Andrés y Tejeda López Gilberto y Mora Morales María Cristina y Martínez Cruz Orlando y y Cruz Marzana Carlos. Aud. Ord. Civil. 1 Audiencia. Núm. Exp. 1972/2024 Bis. 3 Tomo Dos.

LA SECRETARIA DE ACUERDOS
LIC. JULIA NOLASCO OCHOA

TRIGÉSIMO OCTAVO DE LO CIVIL

SECRETARÍA "A"
ACUERDOS DEL 25 DE ABRIL DEL 2025

Afianzadora Sofimex, S.A. vs. Gasoductos y Estaciones del Norte S.A. de C.V., Gasoductos y Estrtucturas del Norte, S.A. de C.V. y Santos Salas Alberto. Especial de Fianzas Mercantil Acuerdo. 3 Acdos. Núm. Exp. 1611/2024 Tomo III.

Álvarez Arenas Jesús vs. Centro Asturiano de México A.C. Ord. Civil Acdo. Amparo. 1 Acdo. en Amparo. Núm. Exp. 993/2019 Amparo 519/2024, Promov. por Jesús Álvarez Arenas.

Autofinanciamiento México S.A. de C.V. vs. Aguilar Narváez Ramón y Aguilar Olan Bartolo y Pozo Gallegos Guadalupe y Guilar Olan Edith. Ejecutivo Mercantil Acdo. Expedientillo. 1 Acdo. Núm. Exp. 1369/2023.

Autofinanciamiento México S.A. de C.V. vs. Almeida López Álvaro y Santamaría López María Eugenia y Almeida Merino José Luis y Almeida Santamaría Juan Carlos. Ejecutivo Mercantil Acuerdo. 1 Acdo. Núm. Exp. 1123/2023.

Balleza García Anthuan Alan y Hernández Hernández Ma Amairani y y en Representación de Los Menores A. D. B. H., A. B. H. y A. F. B. H vs. Axa Seguros S.A. de C.V. Ord. Civil Acuerdo. 6 Acdos. Núm. Exp. 935/2024.

Banco Actinver, Sociedad Anónima, Institución de Banca Múltiple, Grupo Financiero Actinver, como Fiduciario en el Fideicomiso Irrevocable F 1401 vs. Barberia Walls de México, S.A. de C.V. y Casas Rodríguez María del Pilar de Los Ángeles. Controversias de Arrendamiento Civil Apel. Preventiva en contra del Auto de Once de Abril de Dos Mil Veinticuatro. 1 Acdo. Núm. Exp. 285/2021 Tomo II.

Banco Forjadores S.A. Institución de Banca Múltiple vs. García Díaz Celia y Reyes Corrales Cristina y Gómez García Margarita Vianey y Hernández Sandoval Marisol y Hernández Sandoval Ninfa Lilia y Cámara Rodríguez Norma Alejandra y Hernández Sandoval Sugeidy Sarahi y Rojas Rosalba Elvira y Romero Molina Ambrosia. Ejecutivo Mercantil Acuerdo. 1 Acdo. Núm. Exp. 511/2024.

Banco Invex S.A. Institución de Banca Múltiple, Invex Grupo Financiero, Fiduciario en su Carácter de Fiduciario en el Fideicomiso Irrevocable de Adsministración Número 1301 vs. Atanacio Martínez José. Especial Hipotecario Civil Acuerdo. 1 Acdo. Núm. Exp. 1145/2008 Tomo II.

SOLO CONSULTA
SOLO CONSULTA
SOLO CONSULTA

Banco Monex Sociedad Anónima Institución de Banca Múltiple Monex Grupo Financiero vs. Mendoza Guzmán David Gerardo. Especial Hipotecario Civil Acuerdo. 1 Acdo. Núm. Exp. 1091/2015 Tomo II.

Banco Santander (México), S.A. Institución de Banca Múltiple, Grupo Financiero Santander México hoy su Cesionaria Controladora de Portafolios Seeb, Sociedad de Responsabilidad Limitada de Capital Variable hoy su Cesionaria 20tree, Sociedad Anónima Promotora de Inversión Ahora Sánchez Noria Jorge Enrique vs. Fusco Carter Comercializadora y Consultora S.A. de C.V., Fuster Castañeiras Mauricio Magin y Fuster Romero María Dolores Quien También Usa el Nombre de María Solores Fuster Romero. Ejecutivo Mercantil Acuerdo. 2 Acdos. Núm. Exp. 2091/2024 Tomo II.

Barbat, S.A. de C.V. vs. Solorio Navarrete Gerardo y Martínez Mendoza Beatriz Adriana. Controversias de Arrendamiento Civil Acuerdo. 1 Acdo. Núm. Exp. 1237/2024.

Bonilla Carcaimo María de la Luz vs. Alva Arellano Ricardo. Ord. Civil Acuerdo. 1 Acdo. Núm. Exp. 1071/2024.

Cámara Torres José Julián vs. Grupo Mexicano de Seguros S.A. de C.V. Ord. Civil Acuerdo. 3 Acdos. Núm. Exp. 2019/2024.

Ckd Activos 8, Sociedad Anónima Promotora de Inversión de Capital Variable vs. Alba Vaca Norma Esthela. Especial Hipotecario Civil Acdo. Expedientillo. 1 Acdo. Núm. Exp. 1615/2012 Tomo II.

Crédito Inmobiliario, S.A. de C.V. Sofom, Enr vs. Arias Peres María Guadalupe. Especial Hipotecario Civil Acuerdo. 2 Acdos. Núm. Exp. 2055/2024 Tomo II.

Cruz Guerrero Gabriela vs. López Huitrón Salvador y Martínez Martínez Guadalupe. Ord. Civil Acuerdo. 1 Acdo. Núm. Exp. 1245/2024.

Dessetec Desarrollo de Sistemas Sociedad Anónima de Capital Variable Con el Carácter de Fiduciario del Fideicomiso Número 1301 vs. Almaraz Moreno de Hernández Sofía y Hernández Coria Julio César. Especial Hipotecario Civil Acuerdo. 1 Acdo. Núm. Exp. 1555/2011 Tomo II.

Fortrade Sf, S.A. vs. Copersa Maquinaria de Proceso y Equipo, S.A. de C.V. y Otros. No Definido No Definido Acdo. Expedientillo. 1 Acdo. en Expedientillo. Núm. Exp. 459/2022 Bis. 2 Expdllo. Error Virtual.

Franco Berrocal Margarita vs. Franco Berrocal Isaac y Franco Berrocal Enrique. Ord. Civil Acuerdo. 1 Acdo. Núm. Exp. 1089/2024.

Galván Vela Claudia Liliana vs. España Aguilar Carlos Alberto. Medios Preparatorios Civil Acuerdo. 1 Acdo. Núm. Exp. 801/2018.

Instituto de Seguridad y Servicios Sociales de Los Trabajadores del Estado a Través de su Fondo de la Vivienda (Fovissste) vs. Vergara Serna Nallely; Montiel Sánchez Jorge Adán. Especial Hipotecario Civil Acuerdo. 1 Acdo. Núm. Exp. 1353/2024.

Instituto de Seguridad y Servicios Sociales de Los Trabajadores del Estado a Través de su Fondo de la Vivienda (Fovissste) vs. Cadena Trejo Elda Roxana. Especial Hipotecario Civil Acdo. Expedientillo. 1 Acdo. en Expedientillo. Núm. Exp. 1605/2024.

Instituto de Seguridad y Servicios Sociales de Los Trbajadores del Estado a Través de su Fondo de la Vivienda (Fovissste) vs. Colín García Laura. Especial Hipotecario Civil Acuerdo. 1 Acdo. Núm. Exp. 1337/2024.

López Esteves Carlos Alberto vs. Constructora Rotsen, S.A. de C.V. Ord. Mercantil Acdo. Expedientillo. 1 Acdo. Núm. Exp. 1117/2012 Tomo III.

López Cristóbal Ana Karen vs. Ortega Ramírez Arturo y Molina Ureña Ulises y Corona Ortega Emanuel Giovanni y Ortega Roset Erika y Uber Bv y/o Uber Y/ O. Uber Technologies Inc. y/o Rasier Llc. Ord. Civil 2 Acdos. Núm. Exp. 141/2025.

Mena Hernández Yolanda También Conocida como Yolanda Mena de Mendoza, Mireya Julieta Jarero y Mena Brunilda También Conocida como Julieta Jarero Mena vs. María Eugenia Mena Hernández También Conocida como María Eugenia Agustina Mena Hernández de Arteaga y Adriana Eugenia Arteaga Mena. Ord. Civil Acdo. Expedientillo. 1 Acdo. Núm. Exp. 587/2019 Tomo III.

Mendoza Barrón María Victoria vs. De María y Campos Adorno Armando Antonio y de María y Campos Adorno Karina Patricia. Ord. Civil Acuerdo. 4 Acdos. Núm. Exp. 1053/2024.

Nr Finance México Sociedad Anónima de Capital Variable vs. Venegas Ponce Germán. Ejecc. de Garantías Otorgadas Mediante Prenda Sin Transmisión de Pos. y Fideicomiso de Garantía (Procedimiento Judicial) Mercantil Acuerdo. 1 Acdo. Núm. Exp. 361/2023.

Núñez García Bertha Alicia vs. Hernández Mendoza Karla. Controversias de Arrendamiento Civil Acuerdo. 1 Acdo. Núm. Exp. 1485/2024.

Olmos Castillo Roberto y López Miranda Héctor su Sucesión vs. Sánchez Olvera Luis Manuel. Medios Preparatorios Civil Acuerdo. 1 Acdo. Núm. Exp. 865/2024.

Ortiz Pérez Efraín vs. Claudia Dosal Tijerina. Esp. Hip. Acdo. Expedientillo. 1 Acdo. Núm. Exp. 221/2000.

Pt Services Malta Limited vs. Tecnología en Entretenimiento Caliplay S.A. Promotora de Inversión de C.V. y Tecnología en Corporación Caliente, Sociedad Anónima de Capital Variable, Hipódromo de Agua Caliente, Sociedad Anónima de Capital Variable, Impulsora Géminis, Sociedad Anónima de Capital Variable, Administradora Región del Noroeste, Sociedad Anónima de Capital Variable; Green Turtle Global II Llc; Hamco Expeditions II Llc; y Viena Forever Holdings, Inc. No Definido No Definido Acuerdo. 1 Acdo. Núm. Exp. 1713/2024 Tomo II.

Rodríguez Sánchez Leticia vs. González Gutiérrez Jesús Gabriel y Ortega Plascencia María Thalia. Medios Preparatorios Civil Acuerdo. 3 Acdos. Núm. Exp. 875/2024.

Rojas Jaimes Rocío Areli vs. José Luis Mosqueda Vargas, Anel Olivares Skewes, Benjamín Estrada Lavín, Gerardo Adrián Herrera Tejeda, Hermenegildo Cortez Rivera, Alfonso Barrera Burgos, Fernando Aguilar Silva, Ernesto Campos Díaz, Juan Carlos Ramírez Mora, Josefina Altamirano Barrera, Jenny Pérez Silva, Martín I. Castillo González, Raquel Gómez Galeana, Laura Mariza Martínez Cruz, Zoe Liliane Rodríguez Ángeles, Carlos Alejandro Proal Nájera, Rosa Jarero García, Iris del Carmen Gómez Rodríguez, Leticia Barbosa Mascorro, Gerardo Noguez González, Antonio B. Vázquez Labastida, Adriana Gutiérrez Ochoa, Carlos Castillo Zamora, Alfonso Trejo Martínez, Leticia Eugenia Almaraz Zamarrón, Esteban Reyes Antunez, Cristian Ricardo López Torres, Areli Guadalupe Miranda Esparza. Ord. Civil Acuerdo. 1 Acdo. Núm. Exp. 1839/2024 Tomo IV.

Salas Viveros Aris vs. Veloz Rodríguez Angélica. Especial Hipotecario Civil Acuerdo. 1 Acdo. Núm. Exp. 71/2025.

Socafi S.A. de C.V. vs. Mateos López Carlos y Hernández Ramos Ivonne. Ejecutivo Mercantil Acuerdo. 1 Acdo. Núm. Exp. 669/2023.

Sociedad Hipotecaria Federal Sociedad Nacional de Crédito, Institución de Banca de Desarrollo en su Carácter de Fiduciario Sustituto del Fondo de Operación y Financiamiento Bancario a la Vivienda Fovi vs. Bautista Cruz Alfredo. Especial Hipotecario Civil Acuerdo. 1 Acdo. Núm. Exp. 2123/2024.

Sociedad Hipotecaria Federal, Sociedad Nacional de Crédito (S.N.C.), Institución de Banca de Desarrollo, en su Carácter de Fiduciario Sustituto del Fondo de Operación y Financiamiento Bancario a la Vivienda (Fovi) vs. Mejía Enríquez María de Los Ángeles. Esp. Hip. Acdo. Expedientillo. 1 Acdo. Núm. Exp. 1091/2008.

Toyota Financial Services México S.A. de C.V. vs. Morales Meza Geremia. Providencias Precautorias Mercantil Acuerdo. 1 Acdo. Núm. Exp. 2033/2024.

Uribe Marván Trinidad vs. Blanca Lucila Briseño Patlanis y Jéssica Guadalupe Cortés Briseño. Controversias de Arrendamiento Civil Acuerdo. 1 Acdo. Núm. Exp. 81/2021 Tomo II.

Wal Pg Mex I S de R.L. de C.V. vs. Asiri Limpieza y Mantenimiento S de R.L. de C.V. Ord. Civil Acuerdo. 2 Acdos. Núm. Exp. 1145/2024.

Del Ángel Ruíz Itze vs. Del Ángel Ruíz Israel. Ord. Civ. Acdo. Expedientillo. 1 Acdo. Núm. Exp. 797/2007.

AUDIENCIA

Aguilar Álvarez Lorena Edith vs. Escocia Tres S.A. Aud. de Desahogo de Pruebs. y Alegatos Ord. Civil. 1 Audiencia. Núm. Exp. 973/2023.

EL SECRETARIO DE ACUERDOS
LIC. JOSÉ ANTONIO HERNÁNDEZ SOTO

SECRETARÍA "B"
ACUERDOS DEL 25 DE ABRIL DEL 2025

Alba Márquez Víctor Manuel vs. Martínez Cortés Juan y Alba Márquez María del Socorro y Alba Márquez Guillermo y Ortiz María Aurora. Ord. Civil Acuerdo. 1 Acdo. en Expedientillo. Núm. Exp. 328/2024.

Alianza Global, Sociedad Cooperativa de Responsabilidad Limitada de Capital Variable vs. Proyectos Inmobiliarios Codac, S.A. de C.V. (Antes Proyectos Inmobiliarios Codac, S de R. L. de C.V.)

SOLO CONSULTA
SOLO CONSULTA
SOLO CONSULTA

Scotiabank Inverlat, S.A. Institución de Banca Múltiple, Grupo Financiero Scotiabank Inverlat Ficuciaria y David Crelle Sergent. Especial Hipotecario Civil Acuerdo. 1 Acdo. en Amparo. Núm. Exp. 134/2010 Amparo 655/2024- Iv, Promov. por Manuel Luciano Duarte Herrera.

Banco Mercantil del Norte S.A., Institución de Banca Múltiple, Grupo Financiero Banorte vs. Robles López Francisca. Especial Hipotecario Civil Acuerdo. 3 Acdos. Núm. Exp. 706/2018 Tomo II.

Banco Mercantil del Norte S.A. Institución de Banca Múltiple Grupo Financiero Banorte vs. Arroyo Arroyo Giovanni. Especial Hipotecario Civil Puesta. 2 Acdos. Núm. Exp. 224/2025 Tomo II.

Banco Mercantil del Norte S.A. Institución de Banca Múltiple Grupo Financiero Banorte vs. Estufas Delgado Hermanos S.A. de C.V. y Delgado Dávila Alfredo y Dávila Julián Raquel. Providencias Precautorias Mercantil Puesta. 2 Acdos. Núm. Exp. 574/2024.

Banco Mercantil del Norte, S.A. Institución de Banca Múltiple Grupo Financiero Banorte vs. Eduardo del Olmo Mejía y Otro. Especial Hipotecario Civil Puesta. 2 Acdos. Núm. Exp. 430/1996 Tomo III.

Banco Mercantil del Norte, S.A., Institución de Banca Múltiple, Grupo Financiero Banorte vs. Juárez Salazar María Ernestina. Especial Hipotecario Civil Puesta. 2 Acdos. Núm. Exp. 1962/2024.

Banco Santander México, S.A., Institución de Banca Múltiple, Grupo Financiero Santander México vs. Ctas. Zavala Linares Julia Isabel y de la Rosa Acevedo Eduardo Alejandro. Especial Hipotecario Civil Puesta. 2 Acdos. Núm. Exp. 2514/2024.

Bancoppel Sociedad Anónima Institución de Banca Múltiple vs. Guízar González Enrique y Guízar González Daniel y Jugueteros Mexicanos S.A. de C.V. Especial Hipotecario Civil Puesta. 2 Acdos. Núm. Exp. 1024/2024.

BBVA México Sociedad Anónima Institución de Banca Múltiple, Grupo Financiero BBVA Bancomer vs. López Salazar Francisco Franco. Especial Hipotecario Civil Acuerdo. 1 Acdo. Núm. Exp. 1856/2024 Tomo II.

BBVA México Sociedad Anónima, Institución de Banca Múltiple, Grupo Financiero BBVA México vs. Linas Rivera Jorge y Otro. Especial Hipotecario Civil Acuerdo. 1 Acdo. Núm. Exp. 1556/2011 Tomo II.

Blosom Mail de México, S.A. de C.V. vs. Mendoza Moreno Brian Martín. Providencias Precautorias Civil Acuerdo. 1 Acdo. Núm. Exp. 1472/2024.

Cablevisión, S.A. de C.V. vs. Lau Ham Roberto Gerardo, Herrera Moscosso Jesús Armando, Marcos Dagda Rocío Yasmín, Carrillo Cárdenas Lourdes Azucena, Herrera Noriega Jéssica, Velázquez González Jahdai Sajid Ander, López Ornelas Roma Emma, García Camarco Rubén Omar, Latamel Distribuidora, S. de R. L. de C.V. y Compropago, S.A. P. I. de C.V. Controversias de Arrendamiento Civil Acuerdo. 1 Acdo. Núm. Exp. 436/2017 Tomo VI.

Cdk Activos 8, Sociedad Anónima Promotora de Inversión de Capital Variable vs. Ramos Ramírez Arcelia Aurora. Especial Hipotecario Civil Acuerdo. 1 Acdo. Núm. Exp. 346/2011 Tomo II.

Comercializadora Industrial de Equipos contra Incendio, S.A. de C.V. vs. Eca Fire Systems, S.A. de C.V. Ejecutivo Mercantil Expedientillo. 1 Acdo. en Expedientillo. Núm. Exp. 2440/2024.

Daimler Financial Services S.A. de C.V. Sofom Enr vs. Reffreger Alonso León Amado. Ejecutivo Mercantil Acuerdo. 1 Acdo. Núm. Exp. 114/2024.

Daimler Financial Services, S.A. de C.V., Sofom, Entidad No Regulada vs. Esparza Chávez Martín y Reséndiz Juárez Elizabeth. Ord. Mercantil Acuerdo. 2 Acdos. Núm. Exp. 1166/2024.

Davinson Mimgels Sebastián vs. Vega Alejandre Martín y Pérez Ortiz Nidia Emelda y También Conocida como Nidia Imelda Pérez Ortiz. Vía de Apremio Civil Acuerdo. 1 Acdo. Núm. Exp. 1430/2024.

Financiera Local S.A. de C.V. S. O. F. O. M., E. N. R vs. H. Ayuntamiento del Municipio de Tlaquiltenango Estado de Morelos. Ejecutivo Mercantil Acuerdo. 1 Acdo. en Amparo. Núm. Exp. 92/2018 Amapro 810/2022- I.

González Sandoval Federico vs. Grupo Mexicano de Seguros S.A. de C.V. Ord. Civil Acuerdo. 1 Acdo. Núm. Exp. 236/2024 Tomo II.

Grupo Construvid Sociedad de Responsabilidad Limitada de Capital Variable vs. León Espinoza Jesús Antonio y Guluarte Cota Antonieta. Especial Hipotecario Civil Puesta. 2 Acdos. Núm. Exp. 758/2021 Tomo II.

Gutiérrez Ángeles Leonarda su Sucesión vs. Gutiérrez Ángeles María Octavia. Ord. Civil Acuerdo. 1 Acdo. Núm. Exp. 1252/2023 Tomo II.

Hernández Paniagua Emma vs. Fincasa Hipotecaria S.A. de C.V., Sociedad Hipotecaria Federal S.N.C. y K- S.A. 2003 S.A. de C.V. y/o Grupo Inmobiliario K- S.A. Metropolitana, S.A. de C.V., Ord. Civil Acuerdo. 1 Acdo. Núm. Exp. 816/2010.

Inmobiliaria Trepasco S.A. de C.V. vs. Seca Construcciones, S.A. de C.V., José Raúl Segura Herrera y María de Lourdes del Refugio Rosillo de Segura. Especial Hipotecario Civil Acuerdo. 1 Acdo. en Amparo. Núm. Exp. 818/2003 Amparo Directo, Romovido por Luz María Olguín Rodríguez.

Inmobiliaria Trepasco S.A. de C.V. vs. Seca Construcciones, S.A. de C.V., José Raúl Segura Herrera y María de Lourdes del Refugio Rosillo de Segura. Especial Hipotecario Civil Acuerdo. 2 Acdos. en Tercería. Núm. Exp. 818/2003 Terc. E.

Instituto Cultural Pedagógico S. C vs. Cheng Yueh Tsai. Controversias de Arrendamiento Civil Acuerdo. 1 Acdo. en Expedientillo. Núm. Exp. 1644/2024 Bis. 1.

Instituto del Fondo Nacional de la Vivienda para los Trabajadores Infonavit vs. Álvarez Rosales Samuel, Yescas Nava Luz María. Especial Hipotecario Civil Acuerdo. 3 Acdos. Núm. Exp. 66/2015.

Ion Financiera Sociedad Anónima Promotora de Inversión de Capital Variable Sociedad Financiera de Objeto Múltiple Entidad Regulada vs. Grupo Desarrollador Nápoles Arizona S.A. de C.V. Especial Hipotecario Civil Acuerdo. 1 Acdo. Núm. Exp. 924/2023.

Juan José Sotelo Martínez su Sucesión vs. Venegas Páez Jorge Enrique y Venegas Ramírez Jorge Enrique. Ord. Civil Acuerdo. 1 Acdo. Núm. Exp. 506/2022 Tomo II.

Lgf Occidente S.A. de C.V. Sofom Enr vs. Rivera Sánchez Samuel. Ejecutivo Mercantil Expedientillo. 1 Acdo. en Expedientillo. Núm. Exp. 604/2024.

López Nava Luz Aidé y López Nava Nidia Josefina vs. López Jiménez Marco Antonio y López Jiménez Luis Raúl. Ord. Civil Acuerdo. 1 Acdo. Núm. Exp. 1510/2024.

Martínez Zúñiga María del Rocío Cesionario de Faviola Vidal Marcelo Quien a su Vez Fue Cesionario de Mabacupa I, S. de R. L. de C.V. vs. Fernando Pérez Sánchez y Otros. Especial Hipotecario Civil Acuerdo. 1 Acdo. Núm. Exp. 450/2006 Tomo IV.

Mauricio Betancourt José Alfredo vs. Plata Cazares José Manuel. Ord. Civil Puesta. 2 Acdos. Núm. Exp. 256/2025.

Morales Martínez José Luis vs. Soladi Inmobiliaria S.A. de C.V. Ord. Civil Acuerdo. 1 Acdo. Núm. Exp. 1286/2024.

Moreno García Miguel vs. Fragoso Herrera Viridiana y Fragoso Herrera Alfredo. Ord. Civil Acuerdo. 1 Acdo. en Amparo. Núm. Exp. 886/2023 Amparo 88/2025- V, Promov. por Viridiana Fragoso Herrera.

Olmos Cruz Gerardo vs. Martínez Landgrave Rodrigo Alfredo y Martínez Abarca Alfredo Raúl. Juic. Arbitral Civil Acuerdo. 1 Acdo. en Amparo. Núm. Exp. 1210/2024 Amparo 396/2025- I.

Oxigenación Médica S.A. de C.V. vs. González Hernández José Enrique y Castro López Roberto Eduardo. Ord. Civil Acuerdo. 1 Acdo. Núm. Exp. 876/2013 Tomo IV.

Pérez López Esteban vs. José y Ortega Gloria Victoria. Controversias de Arrendamiento Civil Acuerdo. 2 Acdos. Núm. Exp. 138/2025.

Pérez Mejía Minerva Oliva vs. Díaz Lezama Adriana Marisol y Solís Márquez Edgar Rodrigo. Controversias de Arrendamiento Civil Acuerdo. 1 Acdo. Núm. Exp. 430/2023.

Ponce Gutiérrez María del Pilar vs. Tinajero Maldonado Carlos Javier, Ponce de Tinajero María del Rocío de la Cruz y/o María del Rocío de la Cruz Ponce Tinajero. Ord. Civil Puesta. 2 Acdos. Núm. Exp. 1396/2024.

Promotora de Hoteles S.A. de C.V. y Banco Nacional de México Integrante del Grupo Financiero Banamex vs. Granados de León Cristóbal y Becerra Karr Blanca Angélica y Quien También Usa su Nombre de Casada Blanca Angélica Becerra Karr de Granados. Juris. Voluntaria Civil Acuerdo. 1 Acdo. en Expedientillo. Núm. Exp. 872/2024.

Quesada Mejorada Rosalinda vs. Roberto Teutli Otero y Francisco Javier Gutiérrez Silva. Especial Hipotecario Civil Acuerdo. 1 Acdo. Núm. Exp. 1042/2019 Tomo IV.

Razo Rodríguez Alejandro. Juris. Voluntaria Civil Acuerdo. 1 Acdo. Núm. Exp. 1898/2024.

Rojas Hernández Erick Abraham vs. Grupo Mexicano de Seguros S.A. de C.V. Ord. Civil Acuerdo. 2 Acdos. Núm. Exp. 1010/2024 Tomo II.

Ruíz Alemán Rosa su Sucesión y Mauro Rodríguez Castillo su Sucesión vs. González Sánchez Héctor Eduardo. Ord. Civil Expedientillo. 1 Acdo. Núm. Exp. 390/2018.

SOLO CONSULTA
SOLO CONSULTA
SOLO CONSULTA

Saldívar Laurel Antonio vs. Chávez López Alejandro Ivanoff y Chávez Guízar Leonardo María su Sucesión y Leonardo Chávez Guízar su Sucesión Albacea Sustituto Rafael Chávez López. Ord. Civil Acuerdo. 2 Acdos. Núm. Exp. 350/2024.

Sólida Administrado de Portafolios, S.A. de C.V. Sociedad Financiera de Objeto Múltiple, Entidad Regulada Grupo Financiero Banorte vs. Amado Hernández Jardines y Mónica Martínez López de Hernández. Especial Hipotecario Civil 1 Acdo. Núm. Exp. 2044/2024 Tomo II.

Unifin Financiera S.A. B de C.V. antes Unifin Financiera S.A. B de C.V. Sofom E. N. R vs. Administradora de Capitales de México S de R. L. Especial Hipotecario Civil Acuerdo. 1 Acdo. Núm. Exp. 44/2021 Tomo II.

Universidad del Valle de México, S. C vs. Inmobiliaria Maux, S.A. de C.V. Medios Preparatorios Civil Acuerdo. 1 Acdo. Núm. Exp. 2460/2024.

Ureña Nájera Silvia Abigail vs. Centro Hospitalario Universidad S.A. de C.V. Ord. Civil Acuerdo. 1 Acdo. Núm. Exp. 406/2024.

Valerio Arellanao Abraham vs. Teodoro Ricardo Arellano Rodríguez. Ord. Civ. Acuerdo. 1 Acdo. Núm. Exp. 878/2002.

Vera Páez Nadia vs. Navarro Ortiz Ángel y Teresita del Niño Jesús Domínguez Guzmán. Ejecutivo Civil Acuerdo. 1 Acdo. Núm. Exp. 2048/2024 Tomo II.

El Concilio Nacional de Las Asambleas de Dios A. R vs. Daniel Ponce Flores. Ord. Civil Expedientillo. 1 Acdo. Núm. Exp. 34/2020.

AUDIENCIA

Scotiabank Inverlat S.A. Institución de Banca Múltiple Grupo Financiero Scotiabank Inverlat vs. Delgado García Patricia y Olvera González Alejandro. Aud. Especial Hipotecario Civil. 1 Audiencia. Núm. Exp. 1020/2022.

LA SECRETARIA DE ACUERDOS
LIC. ANGÉLICA MARÍA HERNÁNDEZ ROMERO

TRIGÉSIMO NOVENO DE LO CIVIL

SECRETARÍA "A"
ACUERDOS DEL 25 DE ABRIL DEL 2025

40 House S. de R. L. de C.V. vs. Pablo Zárate Vázquez y Otro. Especial Hipotecario Civil 1 Acdo. Núm. Exp. 425/2011 Tomo II 17- 06- 2024.

Administradora Fome 2 S de R.L. de C.V. vs. Galván González Ernesto Antonio y Morales Sánchez Marisela. Especial Hipotecario Civil 1 Acdo. Núm. Exp. 1021/2024.

Apys Envases y Suministros S.A. de C.V. vs. Vázquez Mesina Luis Manuel. Ejecutivo Mercantil 1 Acdo. Núm. Exp. 467/2024.

Autofinanciamiento México S.A. de C.V. vs. Mexibise S.A. de C.V. y Flores Navarro Luis Alberto y Laguna Mejía Kevin Emanuel. Ejecutivo Mercantil Acuerdo. 1 Acdo. en Expedientillo. Núm. Exp. 295/2022 Expdllo. 11- 02- 25.

Autofinanciamiento Automotriz S.A. de C.V. vs. Arteaga Rueda Vincent Tsuyoi y Rueda Morales Alejandro y Cadena Rueda Uriel Alejandro. Ejecutivo Mercantil Acuerdo. 1 Acdo. Núm. Exp. 59/2023.

Banco Invex S.A. Institución de Banca Múltiple Invex Grupo Financiero Única y Exclusivamente en su Carácter de Fiduciario en el Fideicomiso F5151 vs. Qiu Qiu Yi. Especial Hipotecario Civil Acuerdo. 1 Acdo. Núm. Exp. 1383/2024.

Banco Mercantil del Norte, Institución de Bnaca Múltiple, Grupo Financiero Banorte vs. María Leticia Robles Sánchez. Especial Hipotecario Civil 2 Acdos. Núm. Exp. 1433/2010 Tomo II.

Banco Monex S.A. Institución de Banca Múltiple Monex Grupo Financiero Única y Exclusivamente en su Carácter de Fiduciario del Fideicomiso Identificado Con el Número F 4614 vs. Group Ultra Incorporate S.A. de C.V. Ord. Civil Acuerdo. 1 Acdo. Núm. Exp. 935/2022 Tomo II.

Banorte Banco Mercantil del Norte, S.A. Institución de Banca Múltiple, Grupo Financiero Banorte y Banco Mercantil vs. Roberto Carlos Madariaga Serrano y Otro. Especial Hipotecario Civil 1 Acdo. en Otros. Núm. Exp. 185/2007 Tomo II.

BBVA México S.A. Institución de Banca Múltiple Grupo Financiero BBVA México vs. Alonso Flores Oliver y Liez Jiménez Mónica Odette. Especial Hipotecario Civil Acuerdo. 2 Acdos. Núm. Exp. 995/2024.

Casa del Actor, I.A.P. Mario Moreno vs. Sindicato Obrero Industrial de la Asociación Nacional de Actores, Comité Técnico del Fideicomiso del Fondo de Jubilación de la Asociación Nacional de Actores, Lilia Isabel Aragón del Rivero de Nombre Artístico Lilia Aragón, Luís Jimeno Teixido de Nombre Artístico Luís Jimeno, Andrea Coto Jordán de Nombre Artístico Andrea Coto, Sergio Reynoso Martínez, de Nombre Artístico Sergio Reynoso, Pedro Manuel Weber Chávez de Nombre Artístico Pedro Weber, María Elena Márquez Rangel, de Nombre Artístico María Elena Márques, Mari Carmen Vela Garcés, de Nombre Artístico Mari Carmen Vela, Leticia Rodríguez Porrás de Nombre Artístico Leticia Rodríguez. Ord. Mercantil Acuerdo. 2 Acdos. en Incidente. Núm. Exp. 51/2007 Décimo Séptimo Inc. de Liquidación en Ejecc. de Sentencia.

Casa del Actor, I. A. P vs. Sindicato Obrero Industrial de la Asociación Nacional de Actores, Comité Técnico del Fideicomiso del Fondo de Jubilación de la Asociación Nacional de Actores, Lilia Isabel Aragón del Rivero de Nombre Artístico Lilia Aragón, Luís Jimeno Teixido de Nombre Artístico Luís Jimeno, Andrea Coto Jordán de Nombre Artístico Andrea Coto, Sergio Reynoso Martínez, de Nombre Artístico Sergio Reynoso, Pedro Manuel Weber Chávez de Nombre Artístico Pedro Weber, María Elena Márquez Rangel, de Nombre Artístico María Elena Márques, Mari Carmen Vela Garcés, de Nombre Artístico Mari Carmen Vela, Leticia Rodríguez Porrás de Nombre Artístico Leticia Rodríguez. Ord. Mercantil Acuerdo. 4 Acdos. en Otros. Núm. Exp. 51/2007 Décimo Octavo Incidente.

Ceballos Torres Julio César vs. Martínez Torres Consuelo. Ord. Civil 1 Acdo. Núm. Exp. 459/2024.

Cedillo García Ramón su Sucesión vs. Morales María del Socorro y Tavera Acuatla Obdulia. Medios Preparatorios Civil 1 Acdo. Núm. Exp. 1095/2024.

Condominio Río de la Plata 21 vs. Acosta Checa Sebastián. Ord. Civil Acuerdo. 1 Acdo. Núm. Exp. 233/2025.

Díaz García Alberto vs. Moreno Cruz Fernando y Licenciado Felipe de Jesús Claudio Zacarías Ponce Notario Público Número 4 de la Ciudad de México y Olmedo Chávez Adolfo y Titular del Registro Público de la Propiedad y del Comercio de la Ciudad de México. Ord. Civil 2 Acdos. Núm. Exp. 1445/2024.

Díaz Velarde Ábrego Laura Elizbet vs. Qualitas Compañía de Seguros S.A. de C.V. Ord. Civil 1 Acdo. Núm. Exp. 163/2025.

Elizondo Dacosta Gómez Alejandra vs. Letimmer Alaniz Damián, Quintero Torres Pedro Luis Gerardo y Alicona Minchaca Ernesto. Ejecutivo Civil 1 Acdo. Núm. Exp. 393/2020 Tomo III.

First Home Solutions Sapi de C.V. y Actualmente Soluciones Hipodigitales a la Medida Sapi de C.V. vs. Roux García Roger Gabriel. Vía de Apremio Civil 1 Acdo. Núm. Exp. 297/2023.

García Trevesi González Karime Esther vs. Inmobiliaria Papanoa de México S.A. y García Travesi Villareal Salvador y Márquez Ruíz Teresa y García Travesi Villareal Agustín. Ord. Civil 1 Acdo. Núm. Exp. 229/2024.

Hernández Caro Benito vs. Medina Bretón Martha. Ord. Civil Acuerdo. 1 Acdo. Núm. Exp. 71/2025.

Hernández de la Cruz Bryan vs. Grupo Mexicano de Seguros S.A. de C.V. Ord. Civil Acuerdo. 2 Acdos. Núm. Exp. 1403/2024.

Hernández Cristóbal Benita Concepción vs. Instituto de Infertilidad y Genética México, S. C. Ord. Civil 1 Acdo. Núm. Exp. 405/2016 Tomo III 17- 10- 24.

Hewlett Packard Operations México S de R.L. de C.V. vs. Jct Proveedor Médico S.A. de C.V. Ejecutivo Mercantil 1 Acdo. Núm. Exp. 411/2024.

Hipólito Vázquez Maricela vs. Ramírez Calderón Isabel. Ord. Civil Acuerdo. 1 Acdo. Núm. Exp. 55/2024.

HSBC México S.A. Institución de Banca Múltiple Grupo Financiero HSBC División Fiduciaria en su Carácter de Fiduciario en el Fideicomiso Número F/234036 vs. Montellano Carbajal Elías. Especial Hipotecario Civil 1 Acdo. en Otros. Núm. Exp. 677/2018 Segundo Tomo.

Inmuebles San Jorge S.A. de C.V. vs. Nissani Nissani Eliaohu. Controversias de Arrendamiento Civil Acuerdo. 1 Acdo. en Expedientillo. Núm. Exp. 483/2023 Expdllo. 25- 4- 2025.

Instituto de Seguridad Social para las Fuerzas Armadas Mexicanas vs. Márquez Leyva José Narcizo y Cuevas Salazar Fátima Guadalupe. Especial Hipotecario Civil Acuerdo. 1 Acdo. Núm. Exp. 1025/2024.

SOLO CONSULTA
SOLO CONSULTA
SOLO CONSULTA

Invest Activos Mexicanos, Sociedad de Responsabilidad Limitada de Capital Variable antes HSBC México, S.A. Institución de Banca Múltiple, Grupo Financiero HSBC División Fiduciaria, como Fiduciario Dentro del Fideicomiso Irrevocable F/233595, Representado por vs. Manzano Zaragoza Benjamín Guadalupe Porfirio. Especial Hipotecario Civil Acuerdo. 1 Acdo. Núm. Exp. 179/2015 Tomo II.

Lgf Occidente S.A. de C.V. Sofom Enr vs. García Maldonado Leoncio. Ord. Civil 1 Acdo. Núm. Exp. 1351/2024.

Méndez Saavedra Christian Adán. Ord. Civil Acuerdo. 1 Acdo. en Amparo. Núm. Exp. 589/2025 Amparo 589- 25.

Mendiola Balanzario Gumersindo vs. Gallaga Gómez Ramón y García Palacios Betzaid. Controversias de Arrendamiento Civil Acuerdo. 2 Acdos. Núm. Exp. 955/2024.

Molina Martínez Guillermina vs. José Abel Villar Guerrero y Otro, Especial Hipotecario Civil Acuerdo. 1 Acdo. Núm. Exp. 401/2006 Tomo II.

Monroy Escobar Salvador vs. Claudia Getzabel Molina Monroy. Ejecutivo Mercantil Auto. 1 Acdo. Núm. Exp. 613/2017 Tomo II.

Nifin Financiera, S.A. B. de C.V. vs. Transportes de Oro, S.A. de C.V. y Otros. Oral Mercantil Acuerdo. 1 Acdo. en Expedientillo. Núm. Exp. 319/2024 Expedientillo.

Noguera Loarca Lucía Jenifer y Noguera Loarca Karla Adelhfa y Noguera Loarca David Jesús y Noguera Loarca Asunción Adelhfa vs. Munguía Hernández María Cristina. Juris. Voluntaria Civil 1 Acdo. Núm. Exp. 129/2025.

Ordóñez Nava David vs. Centro de Diagnóstico Clínico Azteca Norte S.A. de C.V. y Pérez Guerrero Delia. Controversias de Arrendamiento Civil Acuerdo. 4 Acdos. Núm. Exp. 685/2020 Tomo IV.

Reyes Pérez Carmona Teresita del Carmen vs. Reyes Pérez Carmona Felipe Eduardo. Medios Preparatorios Civil Acuerdo. 1 Acdo. Núm. Exp. 1669/2024.

Rodríguez Morales Yuridia vs. Providence Medical Clinic y Sánchez Morán García Miguel Ángel. Ord. Civil 1 Acdo. Núm. Exp. 701/2021 Tomo II.

Romero Cruz Arcadio vs. Martínez Valdez Maricela. Controversias de Arrendamiento Civil Acuerdo. 1 Acdo. Núm. Exp. 1619/2024.

Sofimex Institución de Garantías S.A. vs. Grupo Constructor Gex S a de C.V., Exsome López Emilia, Gutiérrez Morales Marvin Ángel y Gutiérrez Exsome S.A. de C.V. Ord. Mercantil Acuerdo. 1 Acdo. Núm. Exp. 1391/2019.

Sólida Administradora de Portafolios, Sociedad Anónima de Capital Variable, Sociedad Financiera de Objeto Múltiple, Entidad Regulada, Grupo Financiero Banorte. (Antes Sólida Administradora de Portafolios S.A. de C.V.) vs. Cruz Hernández Rosa María. Especial Hipotecario Civil Acuerdo. 2 Acdos. Núm. Exp. 7/2000 Tomo II.

Trejo Jiménez Serafín vs. Torres Rivera José Antonio. Especial Hipotecario Civil 1 Acdo. Núm. Exp. 1043/2014.

Zalles Taurel Francisco José vs. Mex Dam Sapi de C.V. y Hernández Ruíz Mónica Beatriz y Vázquez Castillo Juan Carlos y Martínez y Martínez Baca Jorge Alberto y Franco Sánchez Pablo Andrés y Federatario Público Titular de la Notaria Número 163 de la Ciudad de México José Antonio Sosa Castañeda. Ord. Mercantil 1 Acdo. Núm. Exp. 241/2023 Tomo II.

MAL PUBLICADOS

Jiménez Picazo David su Sucesión y a Quien También Se Le Conoce Con el Nombre de David Jiménez Picasso vs. Aguilar Cristina Teresa y Aguilar Mireya Catzoli. Ord. Civil Acdo. mal Publicado. 1 Acdo. Núm. Exp. 1275/2024.

Secreto. Ejecutivo Mercantil 1 Acdo. Núm. Exp. 619/2024.

Secreto. Ejecutivo Mercantil 1 Acdo. Núm. Exp. 619/2024 Providencias Precautorias 25- 10- 2024.

NO PUBLICADOS

Autofinanciamiento México S.A. de C.V. vs. Aguilera Sánchez Víctor David y Lara Rojas Fidel y Cabrera Lara Flavia. Ejecutivo Mercantil Expedientillo. 1 Acdo. Núm. Exp. 1123/2023.

Autofinanciamiento México S.A. de C.V. vs. Cárdenas Escorza Gerardo y Rosas Flores Ansberto Niseforo y También Conocido como Ansberto Niceforo Rosas Flores y Moreno Hernández Mario y Vargas Escorza Remedios. Ejecutivo Mercantil 1 Acdo. Núm. Exp. 845/2023.

Autofinanciamiento México S.A. de C.V. vs. Escalante Mendoza César Eduardo y Manzanilla Tillet Margarita y También Conocida como Margarita Manzanilla Tilet y Martín Manzanilla Liageni Margarita. Ejecutivo Mercantil Expedientillo. 1 Acdo. Núm. Exp. 1015/2023.

Banco Invex, Sociedad Anónima, Institución de Banca Múltiple Invex Grupo Financiero vs. Amézquita Guerrero Wendy Zusuky. Especial Hipotecario Civil Expedientillo. 1 Acdo. en Expedientillo. Núm. Exp. 347/2018.

Banco Mercantil del Norte, Sociedad Anónima, Institución de Banca Múltiple, Grupo Financiero Banorte. (Antes BBVA Bancomer, S.A., Institución de Banca Múltiple, Grupo Financiero BBVA Bancomer) vs. Gastón Villegas Fuentes. Especial Hipotecario Civil 1 Acdo. Núm. Exp. 1281/2011 Tomo II.

Banco Santander México, S.A., Institución de Banca Múltiple, Grupo Financiero Santander México vs. Navarro Cruz Rebeca Alma Clotilde y Díaz Ramírez David Armando. Especial Hipotecario Civil 1 Acdo. Núm. Exp. 1433/2024.

BBVA México S a Institución de Banca Múltiple Grupo Financiero BBVA México vs. Martínez Gómez Alejandro Javier. Especial Hipotecario Civil 1 Acdo. Núm. Exp. 1319/2024.

Casa del Actor, I.A.P. Mario Moreno vs. Sindicato Obrero Industrial de la Asociación Nacional de Actores, Comité Técnico del Fideicomiso del Fondo de Jubilación de la Asociación Nacional de Actores, Lilia Isabel Aragón del Rivero de Nombre Artístico Lilia Aragón, Luís Jimeno Teixido de Nombre Artístico Luís Jimeno, Andrea Coto Jordán de Nombre Artístico Andrea Coto, Sergio Reynoso Martínez, de Nombre Artístico Sergio Reynoso, Pedro Manuel Weber Chávez de Nombre Artístico Pedro Weber, María Elena Márquez Rangel, de Nombre Artístico María Elena Márques, Mari Carmen Vela Garcés, de Nombre Artístico Mari Carmen Vela, Leticia Rodríguez Porrás de Nombre Artístico Leticia Rodríguez. Ord. Mercantil Acdo. (Apelación Rebeldia). 1 Acdo. en Incidente. Núm. Exp. 51/2007 Décimo Séptimo Inc. de Liquidación en Ejecc. de Sentencia.

Ceballos Torres Julio César vs. Martínez Torres Consuelo. Ord. Civil 1 Acdo. Núm. Exp. 459/2024.

Cervezas Cuauhtémoc Moctezuma, S.A. de C.V. vs. Operadora Dialei Corp. S.A. de C.V. y Otro. Ejecutivo Mercantil Expedientillo. 1 Acdo. en Expedientillo. Núm. Exp. 91/2021 Expedientillo.

Ingeniería Urbana Confiable S.A. de C.V. vs. Morales Díaz Manuel. Ord. Civil 1 Acdo. Núm. Exp. 39/2025.

Lgf Occidente S.A. de C.V. Sofom Enr vs. García Maldonado Leoncio. Ord. Civil 1 Acdo. Núm. Exp. 1351/2024.

Ornelas Morales Andrea vs. Clínica Reina Madre y Méndez Sánchez Juan Francisco. Ord. Civil 1 Acdo. No Publicado. 1 Acdo. en Otros. Núm. Exp. 793/2021 Tomo V.

Peredo Rubio Mario vs. Guillermo Peredo Rubio (su Sucesión) Registro Público de la Propiedad y de Comercio del D. F. Ord. Civ. Expedientillo. 2 Acdos. Núm. Exp. 369/2009.

Ramírez Ávalos Sergio vs. Ramírez Ortega Jorge. Ord. Civil Expedientillo. 1 Acdo. en Expedientillo. Núm. Exp. 541/2023 Expdllo. 12- 03- 25.

Sistema Único de Autofinanciamiento S.A. de C.V. vs. Peña Rodríguez Gerardo Mauricio. Ejecutivo Mercantil Expdllo. No Pub. 1 Acdo. en Expedientillo. Núm. Exp. 763/2023 Expedientillo.

Ulloa Sosa Miguel Armando vs. Mancera Torres Rafael Octavio y Torres Domínguez Cecilia. Ord. Civil 1 Acdo. Núm. Exp. 1351/2023 Tomo II 17- 01- 2025.

AUDIENCIA

Romero Cruz Arcadio vs. Martínez Valdez Maricela. Aud. Controversias de Arrendamiento Civil. 1 Audiencia. Núm. Exp. 1619/2024.

Universidad Iberoamericana, A.C. vs. Cesce Fianzas México, S.A. de C.V. Aud. Ord. Civil. 1 Audiencia. Núm. Exp. 947/2021.

NO PUBLICADOS

Cid Alonso Yolanda y Rodríguez Cid Carlos y Rodríguez Cid Judith y Rodríguez Cid Norberta y Rodríguez Cid María vs. Seguros Afirme S.A. de C.V. Afirme Grupo Financiero. Aud. No Pub. Ord. Civil. 1 Audiencia. Núm. Exp. 1145/2024.

SENTENCIAS DEFINITIVAS DEL 25 DE ABRIL DEL 2025
NO PUBLICADOS

Rangel Trejo María Luisa vs. Morales Castillo María Antonia y Navarro Morales Felipe de Jesús. Ord. Civil Sen. Def. no Publ. 1 Núm. Exp. 487/2023

EL SECRETARIO DE ACUERDOS
LIC. NOEL TRUJILLO OSORIO

SECRETARÍA "B"
ACUERDOS DEL 25 DE ABRIL DEL 2025

Banco Mercantil del Norte, Sociedad Anónima, Institución de Banca Múltiple, Grupo Financiero Banorte vs. Morales Reyes Mayra Azucena. Especial Hipotecario Civil Auto. 1 Acdo. Núm. Exp. 88/2020.

SOLO CONSULTA
SOLO CONSULTA
SOLO CONSULTA

Banco Invex S.A. Institución de Banca Múltiple Invex Grupo Financiero Fiduciario vs. Castillo González Leonel. Controversias de Arrendamiento Civil Auto. 1 Acdo. Núm. Exp. 540/2011 Tomo II.

Banco Mercantil del Norte, S.A., Institución de Banca Múltiple, Grupo Financiero Banorte vs. Osorio Nolasco Juan Gabriel y Osorio López Norma Lilia. Especial Hipotecario Civil Auto. 1 Acdo. Núm. Exp. 462/2015 Tomo II.

Banco Santander México S a Institución de Banca Múltiple, Grupo Financiero Santander México vs. Caballero Robles Maribel. Especial Hipotecario Civil Auto. 1 Acdo. Núm. Exp. 1596/2024.

Banco Santander S.A. vs. Industrias Emy, S.A. de C.V. Especial Hipotecario Civil Auto. 1 Acdo. en Expedientillo. Núm. Exp. 1276/2018 Expedientillo.

Barrón Bernal Alberto Adolfo su Sucesión vs. Hernández Barradas Óscar Omar. Controversias de Arrendamiento Civil Auto. 2 Acdos. Núm. Exp. 1310/2024.

BBVA Bancomer S.A. Institucionde Banca Múltiple Grupo Financiero BBVA Bancomer vs. Flores Alcaraz Yadira. Especial Hipotecario Civil Auto. 1 Acdo. Núm. Exp. 814/2022 Tomo II.

BBVA Bancomer, S.A. Institución de Banca Múltiple Grupo Financiero BBVA Bancomer Anteriormente Hipotecaria Nacional, S.A. de C.V. Sofom en Grupo Financiero BBVA Bancomer vs. Villavicencio Cruz Rosalva Elvira. Especial Hipotecario Civil Auto. 1 Acdo. en Expedientillo. Núm. Exp. 1136/2019 Expedientillo.

Cabello Tapia Víctor Javier vs. Mendoza Ruíz (su Sucesión) Agustín y Sánchez Galicia Juana y Sánchez de Mendoza También Conocida como Juana. Ord. Civil Auto. 2 Acdos. Núm. Exp. 906/2022 Tomo II 27- 01- 2025.

Calva Bonilla Gilberto vs. Pedro Agustín Dávalos. Ord. Civil Auto. 1 Acdo. en Expedientillo. Núm. Exp. 114/2021.

Cibanco S.A. Institución de Banca Múltiple en su Carácter de Fiduciario del Fideicomiso No. F/00429 vs. Velasco Coutiño María del Carmen. Especial Hipotecario Civil Auto. 1 Acdo. Núm. Exp. 318/2024.

Comunidad Agraria de San Mateo Tlaltenango vs. Instituto Rosner, S. C. Medios Preparatorios Civil Acuerdo. 1 Acdo. Núm. Exp. 236/2025.

Contreras Terreros Hilario vs. Urrea Frías Eleuteria Micaela y Eleuteria Micaela Urrea Frías su Sucesión. Ord. Civil Auto. 3 Acdos. Núm. Exp. 1446/2024.

Cruz Morales Evaristo vs. Martínez Valdovinos Víctor Fabián. Ord. Civil Auto. 1 Acdo. Núm. Exp. 1336/2024.

Desarrolladora de Infraestructura Puerto Escondido, S.A. de C.V. vs. Maquinaria Alfo, S.A. de C.V. Ord. Mercantil Auto. 1 Acdo. Núm. Exp. 10/2025.

Dessetec Desarrollo de Sistemas S.A. de C.V. vs. María Sara Bobadilla Sotelo. Especial Hipotecario Civil Auto. 1 Acdo. Núm. Exp. 306/2008 Tomo II.

Distribuidora Liverpool S.A. de C.V. vs. Oviedo Gutiérrez Karen. Ejecutivo Mercantil Auto. 1 Acdo. Núm. Exp. 1362/2023.

González Echandi Juan Miguel vs. Grupo Inmobiliario Ksa Metropolitana S a Promotora de Inversión de C V y Deutsche Bank México S a Institución de Banca Múltiple Única y Exclusivamente como Fiduciario del Fideicomiso Proyecto M- Insurgentes F/764. Especial Hipotecario Civil Auto. 1 Acdo. Núm. Exp. 1196/2018 Segundo Tomo.

Inmobiliaria Miramar, S.A. vs. Banco Nacional de México, S.A., Integrante del Grupo Financiero Banamex. Ord. Mercantil Amp. Ind 165- 2025- V. 1 Acdo. en Amparo. Núm. Exp. 884/2017 Amp. Ind 165- 2025- V.

Inmobiliaria Miramar, S.A. vs. Banco Nacional de México, S.A., Integrante del Grupo Financiero Banamex. Ord. Mercantil Amp. Ind 1107- 2023- Ii. 1 Acdo. en Amparo. Núm. Exp. 884/2017 Amparo 1107/2023- Ii.

Inmobiliaria Miramar, S.A. vs. Banco Nacional de México, S.A., Integrante del Grupo Financiero Banamex. Ord. Mercantil Dada Nueva Cuenta Amp. Ind 1107- 2023- Ii. 1 Acdo. Núm. Exp. 884/2017 Tomo IV 13- 02- 2025.

Martínez Madrigal Rosa Elena vs. Uribe Salas José Luis. Controversias de Arrendamiento Civil Amp. Ind 379- 2025- Vii. 2 Acdos. en Amparo. Núm. Exp. 578/2015 Amparo 379- 2025- Vii.

Martínez Madrigal Rosa Elena vs. Uribe Salas José Luis. Controversias de Arrendamiento Civil Dada Nueva Cuenta Amp. Ind 379/2025- Vii. 1 Acdo. Núm. Exp. 578/2015 Tomo II.

Mejía Reyes Gabriela vs. Morales Mendoza María de Lourdes. Ord. Civil Auto. 1 Acdo. Núm. Exp. 652/2021.

Morales Bojórquez Blanca Risela y y en Representación También de Sus Menores Hijos E. R. N. M., M. A. N. M., y S. N. N. M vs. Seguros Inbursa S.A. Grupo Financiero Inbursa. Ord. Civil Auto. 6 Acdos. Núm. Exp. 26/2024 Tomo II 26- 02- 2025.

Olivera Paredes Ana María su Sucesión vs. Díaz Olivera María Elena. Ord. Civil Auto. 1 Acdo. Núm. Exp. 1794/2024.

Operadora U, S.A. de C.V. vs. La Cochera de Ibarra, S.A. de C.V. Ord. Civil Auto. 1 Acdo. Núm. Exp. 124/2020 Tomo Ix.

Ortiz Rodríguez Rocío vs. Estrada García José Luis Juan. Controversias de Arrendamiento Civil Auto. 1 Acdo. en Seccion_ De_Ejecución. Núm. Exp. 970/2024 Secc. de Ejecc. 05- 03- 2025.

Palma Guardado María Teresa vs. Montiel Palma Beatriz. Ord. Civil Auto. 2 Acdos. Núm. Exp. 1686/2024.

Palma Serna Andrés Raúl vs. Palma Serna Luis Alfredo y Palma Serna Eduardo y Palma Serna Edith Rosalía y Palma Serna María Alejandra y Palma Serna Georgina Verónica. Ord. Civil Auto. 1 Acdo. Núm. Exp. 1532/2024.

Paulino Hernández Hilaria y Aguilar Hernández Adelaida y Aguilar Hernández Josefina vs. Ronces Díaz Miriam y Tomás Aguilar José y También Conocido como José Tomás Aguilar Aguilar. Ord. Civil Acuerdo. 1 Acdo. Núm. Exp. 764/2024.

Península Maquinaria y Equipo Pesado, S.A. de C.V. e Ica Constructora S.A. de C.V. vs. Boa Barges, Llc. Ord. Mercantil Amp. Ind 516- 2025- I. 6 Acdos. en Otros. Núm. Exp. 928/2024 Amparo 516- 25- I.

Premio Coll Ana Virginia vs. Farid Galván Blanco. Ord. Civil Auto. 1 Acdo. Núm. Exp. 106/2015.

Productores Ganaderos Gusi Spr de R.L. de C.V. vs. Aseguradora Aserta, S.A. de C.V. Especial Mercantil Mercantil Auto. 1 Acdo. Núm. Exp. 46/2020 Tomo III.

Ramírez Santana José Miguel y Zavala Ramírez María del Rosario vs. Eparch S.A. de C.V. y Peniche Galván Enrique. Ord. Civil Auto. 1 Acdo. Núm. Exp. 10/2022 Tomo III 29- 10- 2024.

Rangel Cedillo Víctor Manuel su Sucesión vs. Caja de Ahorro Empeados de Paesa Sc. Ord. Civil Auto. 1 Acdo. Núm. Exp. 1306/2024.

Rangel López Raúl Aldo vs. Aguilar Peralta. Claudia Guadalupe. Especial Hipotecario Civil Auto. 1 Acdo. Núm. Exp. 932/2012 Tomo Ii.

Rivera Camacho Filemón y Rivera Hernández Andrés vs. López Morales Erasmo y Torres de Jesús Juan Carlos y Qualitas Compñia de Seguros S.A. de C.V. Ord. Civil Auto. 1 Acdo. Núm. Exp. 456/2024.

Rodríguez Flores Sergio vs. Cruz Ayala Miriam. Ord. Civil Auto. 1 Acdo. Núm. Exp. 1496/2024.

Rodríguez Herrera Carlos Ixbalamque vs. Fernández Prantl Magdalena Ofelia. Ord. Civil Auto. 1 Acdo. Núm. Exp. 1684/2024.

Rosales Rosales Lourdes Leticia vs. Rosales Reyes Luis. Ord. Civil Auto. 1 Acdo. Núm. Exp. 380/2024.

Salgado Méyer María de Lourdes y Salgado Méyer Miguel Ángel vs. Ma. Lucía Miranda González y/o María Lucía Miranda González. Ord. Civil Auto- Amparo. 1 Acdo. Núm. Exp. 460/2021 Tomo Ii.

Secreto. Especial de Fianzas Mercantil Auto. 1 Acdo. en Cuadernillo. Núm. Exp. 1128/2024 Providencias Precautorias.

Secreto. Ejecutivo Mercantil Auto. 1 Acdo. Núm. Exp. 222/2024.

Secreto. Ejecutivo Mercantil Auto. 1 Acdo. Núm. Exp. 310/2015 Tomo Ii.

Secreto. Ejecutivo Mercantil Auto. 1 Acdo. Núm. Exp. 330/2024.

Secreto. Ejecutivo Mercantil Auto. 1 Acdo. Núm. Exp. 602/2022 Tomo Ii.

Silva Castillejo Heriberto vs. Silva González Fidel. Ord. Civil Auto. 1 Acdo. Núm. Exp. 1766/2024.

Sistema de Crédito Automotriz Sociedad Anónima de Capital Variable vs. Alonso Garrido César Daniel y Pérez Chamorro Emma. Vía de Apremio Civil Auto. 1 Acdo. Núm. Exp. 830/2022.

Torres Martínez María Tomasa vs. Garay Escobedo José Luis. Ord. Civil Auto. 1 Acdo. en Expedientillo. Núm. Exp. 648/2017 Expdllo. 27- 06- 2023.

Valenzuela Rodríguez Roberto vs. Corporación Vifami S.A. de C.V. Ord. Civil Auto. 1 Acdo. Núm. Exp. 1280/2024.

Xolalpa Ortega Teresa vs. Páez Espinosa Susana y González Páez Eveline Denise. Ord. Civil Auto. 1 Acdo. en Expedientillo. Núm. Exp. 722/2022 Expdllo. 27- 02- 2025.

Zarazua Mendoza José Antonio vs. Guerrero Martínez Jesús Aristeo y Banco Nacional de Obras y Servicios Públicos S.N.C. Ord. Civil Auto. 1 Acdo. Núm. Exp. 1712/2024.

SOLO CONSULTA
SOLO CONSULTA
SOLO CONSULTA

Del Ángel Pérez Jaime vs. Grupo Mexicano de Seguros S.A. de C.V. Ord. Civil Auto. 1 Acdo. Núm. Exp. 590/2022 Tomo III 05- 02- 2025.

NO PUBLICADOS

Duarte Yépez Adriana vs. Condominio Horizontal Quintas del Yaqui. Ord. Civil en Cump. a la Sala. 1 Acdo. Núm. Exp. 140/2025.

Griz Lozano Rogelio vs. Grupo Industrial Galfi, S.A. de C.V. y Galindo Figueroa José Tomás. Ord. Mercantil no Publ. 24- 04- 2025. 1 Acdo. Núm. Exp. 1762/2024.

Hernández Vargas Eduardo vs. Intermediación Inmobiliaria Gutza S.A. de C.V. Ord. Civil no Publ. del 24- 04- 25. 1 Acdo. Núm. Exp. 1688/2024.

Rosas Hernández Pablo Alejandro vs. Gómez Rangel José Gabriel y Cobos Pérez Lucía. Ord. Civil Admisión. no Publ. del 23- 04- 2025. 1 Acdo. Núm. Exp. 218/2025.

Sánchez Huerta Roberto vs. Sandoval León Víctor Manuel. Ord. Civil Prevención. no Publ. del 24- 04- 2025. 1 Acdo. Núm. Exp. 224/2025.

AUDIENCIA

Morales Bojórquez Blanca Risela y y en Representación También de Sus Menores Hijos E. R. N. M., M. A. N. M., y S. N. N. M vs. Seguros Inbursa S.A. Grupo Financiero Inbursa. Aud. de Ley y Desahogo de Pruebs. Ord. Civil. 1 Audiencia. Núm. Exp. 26/2024 Tomo II 26- 02- 2025.

LA SECRETARIA DE ACUERDOS
MAESTRA BETINA PÉREZ SALDAÑA

CUADRAGÉSIMO DE LO CIVIL

SECRETARÍA "A"
ACUERDOS DEL 25 DE ABRIL DEL 2025

Aguilar Vázquez Marcos vs. Arturo Arellano Mejía. Ord. Civil 1 Acdo. Núm. Exp. 523/2020.

Altamirano Corona Orlando vs. Estrada Oñate Rogelio y Gutiérrez Delgado de Estrada Minerva y Flores Samper Wendy Concepción. Ord. Civil 2 Acdos. Núm. Exp. 1203/2023.

Álvarez Fierro Alfredo vs. América Alejandra Rangel Lorenzana. Especial Hipotecario Civil Tomo II. 1 Acdo. Núm. Exp. 931/2014.

Álvarez del Castillo Herrera Víctor Miguel y Pozos Mendoza Jorge Guillermo vs. Marco Antonio Domínguez Coronado. Especial Hipotecario Civil Tomo II. 2 Acdos. Núm. Exp. 189/2013 Bis. 1.

Armenta Rodríguez Josefina Victoria y Rodríguez Zarco Victoria y Rodríguez Silva Armenta vs. Armenta Martínez Arcadio. Ord. Civil Tomo II. 1 Acdo. Núm. Exp. 1367/2024.

Arrendadora de Centros Comerciales S de R.L. de C.V. vs. Sánchez Águila Ángel. Controversias de Arrendamiento Civil 1 Acdo. Núm. Exp. 233/2022.

Autoservicio Masgasolina S.A. de C.V. vs. Shell México S.A. de C.V. Ord. Mercantil 5 Acdos. Núm. Exp. 1035/2024.

Banca Mifel, S.A. Institución de Banca Múltiple, Grupo Financiero Mifel vs. Domingo Montes de Oca Minutti y Arturo Montes de Oca Minutti. Ejecutivo Mercantil 1 Acdo. Núm. Exp. 39/2014 Bis. 2.

Banco Invex, Sociedad Anónima, Institución de Banca Múltiple, Invex Grupo Financiero en Carácter de Fiduciario del Fideicomiso Irrevocable de Administración Identificado Con el Número 1301 vs. Polanco Lugo Pedro Alonso. Vía de Apremio Civil 1 Acdo. Núm. Exp. 1783/2024.

Banco Mercantil del Norte, S.A., Institución de Banca Múltiple, Grupo Financiero Banorte vs. Víctor Manuel Reyes López. Especial Hipotecario Civil Expedientillo. 1 Acdo. Núm. Exp. 483/2017.

Banco Mercantil del Norte, S.A., Institución de Banca Múltiple, Grupo Financiero Banorte vs. Eduardo Herrera Sánchez. Especial Hipotecario Civil Amparo 546- 2025 Inf Just. 2 Acdos. Núm. Exp. 653/2020.

Banco Mercantil del Norte, Sociedad Anónima Institución de Banca Múltiple, Grupo Financiero Banorte vs. Fidel Ríos Gómez y Juana Luz Amador Gutiérrez. Especial Hipotecario Civil 1 Acdo. Núm. Exp. 289/2016.

Banco Mercantil del Norte, Sociedad Anónima Institución de Banca Múltiple, Grupo Financiero Banorte vs. Héctor Francisco López Vidal y Mónica Olivares Rocha. Especial Hipotecario Civil Tomo II. 1 Acdo. Núm. Exp. 747/2008 Bis. 1.

Benítez Acosta Noelva vs. Vega González Edgar y Vega Zamudio Filiberto. Ord. Civil 1 Acdo. Núm. Exp. 793/2024.

Campollo Lagunes María Gabriela vs. Martínez García Gabriela. Ejecutivo Mercantil 1 Acdo. Núm. Exp. 399/2024.

Centro San Miguel S de R.L. vs. Vicky Form Sapi de C.V. Controversias de Arrendamiento Civil 3 Acdos. Núm. Exp. 851/2021.

Chantes Chantes José Enrique vs. Sergio Francisco Olamendi Torres y Patricia Pardo Campos. Especial Hipotecario Civil Tomo II. 1 Acdo. Núm. Exp. 237/2005 Bis. 1.

Chino Cervantes Laura Yanet vs. Construcciones Residenciales del Sur, S.A. de C.V. Ord. Mercantil 1 Acdo. Núm. Exp. 1045/2024.

Ci Banco, Sociedad Anónima, Institución de Banca Múltiple, antes The Bank Of New York Mellon, S.A. Institución de Banca Múltiple como Fiduciaria en el Fideicomiso F/00102 vs. Andrés Rosas Ramos. Especial Hipotecario Civil 1 Acdo. Núm. Exp. 71/2013 Bis. 1.

Cirigo Herrera Christian Josuéh vs. Cirigo Orduña Carlos y Cirigo Herrera Gabriel. Controversias de Arrendamiento Civil 1 Acdo. Núm. Exp. 1649/2024.

Constructora Tiloxtoc Sociedad An Nima de Capotal Variable. Ord. Civil Amparo. 1 Acdo. en Amparo. Núm. Exp. 785/2017 Bis. 1 Amparo D. C. 479/2023.

Cruz Bustamante María de Lourdes vs. Jaimes García José Luis. Ejecutivo Mercantil Amparo D. C. 176/2025 Minuta. 1 Acdo. Núm. Exp. 1005/2023.

Domínguez Márquez Eva Lorena vs. Alejandro Valdez Camacho. Especial Hipotecario Civil 1 Acdo. Núm. Exp. 525/2020.

Fonseca Fonseca Ma. de la Luz vs. Tovar Vélez Melanie Monserrat. Controversias de Arrendamiento Civil Amparo 717- 2024 Minuta. 1 Acdo. en Amparo. Núm. Exp. 969/2023 Bis. 1 Amparo 717- 2024- Vii.

Garrido Arias Silvina vs. Elías Hadid Atri. Controversias de Arrendamiento Civil Conexo Al 373/20. 2 Acdos. Núm. Exp. 427/2020.

González Hernández Mario Alexis vs. Ceferino Alejandre Santoyo su Suc. Ord. Civil 2 Acdos. Núm. Exp. 931/2016.

HSBC México S.A. Institución de Banca Múltiple, Grupo Financiero HSBC vs. Juan Pablo Ramírez Hidalgo. Especial Hipotecario Civil 1 Acdo. Núm. Exp. 577/2010.

HSBC México, S.A. Institución de Banca Múltiple, Grupo Financiero HSBC División Fiduciaria, en su Carácter de Fiduciario en el Fideicomiso Número F/234036 vs. Pedro Rodríguez de la Cruz y Alejandra Felisa Medina Álvarez. Especial Hipotecario Civil 2 Acdos. Núm. Exp. 879/2018.

HSBC México, S.A. Institución de Banca Múltiple, Grupo Financiero HSBC vs. Cabletamps, S.A. de C.V. y Héctor Alejandro Loustaunau Diez Gutiérrez. Ejecutivo Mercantil 1 Acdo. Núm. Exp. 769/2016.

HSBC México, Sociedad Anónima Institución de Banca Múltiple Grupo Financiero HSBC, División Fiduciaria en su Carácter de Fiduciario del Fideicomiso Irrevocable Identificado Con el Número F/253936 vs. Jorge Camacho Reynoso y Edith Karina Jaime Lozano. Especial Hipotecario Civil 1 Acdo. Núm. Exp. 379/2018.

Industrias Michelin, S.A. de C.V. vs. Avis Car Care Center, S.A. de C.V. y Juan Manuel Ávila Avilés. Especial Hipotecario Civil 1 Acdo. Núm. Exp. 1269/2019.

Inmobiliaria Independencia S.A. de C.V. vs. Rivera Contreras Lucía. Controversias de Arrendamiento Civil 1 Acdo. Núm. Exp. 1611/2024.

Jiménez Lara Lidia Georgina vs. Rodríguez Valencia Isaías y Saldaña Olvera Catalina. Controversias de Arrendamiento Civil 1 Acdo. Núm. Exp. 1491/2024.

Katri Hefetz Isaac vs. Menahem Marashli Cohen y Otros. Ejecutivo Mercantil 1 Acdo. Núm. Exp. 1527/2019.

Komatsu Finance México S.A. de C.V. Sofom Enr vs. Ríos Robledo Ricardo Alfredo. Vía de Apremio Civil 1 Acdo. Núm. Exp. 533/2024.

Kumul Sandoval José Ángel vs. Qualitas Compañía de Seguros S.A. de C.V. Ord. Civil 3 Acdos. Núm. Exp. 1537/2024.

Luna Delgadillo Edgar Javier vs. Medina Alvarado Samuel. Ord. Civil Dada Cuenta. 1 Acdo. Núm. Exp. 1769/2024.

Meneses Valladares Eduardo Eder vs. Meza Hernández María Dolores. Ord. Civil Tomo II. 1 Acdo. Núm. Exp. 615/2021.

Mohedano Reséndiz Sara vs. Saldaña Castañeda Enrique. Ord. Civil Expedientillo. 1 Acdo. Núm. Exp. 921/2022.

Movimiento de Alternativa Social, A.C. vs. Inmobiliaria Jomar y Roju, S.A. y José Daniel Labardini Schettino, Titular de la Notaria Número 86 de la Ciudad de México. Ord. Civil 1 Acdo. Núm. Exp. 1641/2019 Bis. 1.

SOLO CONSULTA
SOLO CONSULTA
SOLO CONSULTA

Nr Finance México, Sociedad Anónima de Capital Variable, en Lo Sucesivo Nrfm vs. Solís Roblez Petra. Ejecc. de Garantías Otorgadas Mediante Prenda Sin Transmisión de Pos. y Fideicomiso de Garantía (Procedimiento Extrajudicial) Mercantil Expedientillo. 1 Acdo. Núm. Exp. 199/2023.

Pérez Ramírez Luis Humberto vs. Seguros Inbursa S.A. Grupo Financiero Inbursa. Ord. Civil 1 Acdo. Núm. Exp. 445/2024.

Ph Retail Advisors S de R.L. de C.V. vs. Tamacorp S de R.L. de C.V. y Agrícola Tama S.A. de C.V. Controversias de Arrendamiento Civil 1 Acdo. Núm. Exp. 669/2024.

Pichardo Flores Lorena vs. Morales Retana Sonia. Ord. Civil 1 Acdo. Núm. Exp. 1497/2024.

Ramos Ortiz Antonio su Suc. vs. Inés Armas Ramírez. Controversias de Arrendamiento Civil 1 Acdo. Núm. Exp. 77/2021.

Rodríguez Figueroa Pablo vs. Rosas Andrade y Otros Mario. Ord. Civil Tomo II. 3 Acdos. Núm. Exp. 611/2020 Bis. 2.

Rodríguez Soria Elia vs. Soria Francisco y Francisco Soria Juárez. Ord. Civil 1 Acdo. Núm. Exp. 1239/2024.

Rosengaus Leizgold Sergio vs. Sixsigma Networks México, S.A. de C.V. Ord. Mercantil Amparo 597/2025 Minuta. 1 Acdo. Núm. Exp. 1049/2024.

Sánchez Basurto González Alicia Estela vs. Arrendadora Eberbach S.A. de C.V. y Guerrero Garza Genaro y Notario Público Número 236 de la Ciudad de México. Ord. Civil 4 Acdos. Núm. Exp. 157/2025.

Sandoval Monroy María Alejandra vs. Acosta Ponce Roberto Ángel. Juris. Voluntaria Civil 1 Acdo. Núm. Exp. 185/2025.

Scotiabank Inverlat S.A. Institución de Banca Múltiple Grupo Financiero Scotiabank Inverlat vs. Sánchez Baños Bernardo y Lara Tostado Sendy Cristal Elizabeth. Vía de Apremio Civil 1 Acdo. Núm. Exp. 1283/2024.

Scotiabank Inverlat, S.A. Institución de Banca Múltiple, Grupo Financiero Scotiabank Inverlat vs. Industrializadora de Productos Agrícolas de la Cuenca del Papaloapan, S.A. de C.V.; Gg Insumos, S. de R. L. de C.V. y Carlos García Castelán. Especial Hipotecario Civil Amparo 1212/2023 Minuta. 1 Acdo. Núm. Exp. 445/2015.

Torres Contreras María de Los Ángeles vs. Marín Moguel Óscar Armando. Vía de Apremio Civil 1 Acdo. Núm. Exp. 1545/2024.

Torres Negrete Olga Lidia vs. Bursametrica Casa de Bolsa S.A. de C.V. y Cibanco S.A. Institución de Banca Múltiple. Juris. Voluntaria Civil 1 Acdo. Núm. Exp. 1329/2024.

Velasco López Francisca vs. C Director del Registro Público de la Propiedad y del Comercio de la Ciudad de México y Muñoz Santillán Emilio y Muñoz Santillán Clara. Ord. Civil 1 Acdo. Núm. Exp. 1687/2024.

MAL PUBLICADOS

Scotiabank Inverlat S.A. Institución de Banca Múltiple Grupo Financiero Scotiabank Inverlat vs. Sánchez Baños Bernardo y Lara Tostado Sendy Cristal Elizabeth. Vía de Apremio Civil 3 Acdos. Núm. Exp. 1283/2024.

AUDIENCIA

Beraza Leibar María Milagros vs. Vergara Rojas Zitlalli. Aud. Controversias de Arrendamiento Civil. 1 Audiencia. Núm. Exp. 1369/2024.

Tejedor Cortés Rocío vs. Ediciones Librum S.A. de C.V. y Ramírez Piedras María de Lucero. Aud. Controversias de Arrendamiento Civil. 1 Audiencia. Núm. Exp. 1517/2024.

SENTENCIAS DEFINITIVAS DEL 25 DE ABRIL DEL 2025

Beraza Leibar María Milagros vs. Vergara Rojas Zitlalli. Controversias de Arrendamiento Civil Sent. Def. 1 Núm. Exp. 1369/2024

Tejedor Cortés Rocío vs. Ediciones Librum S.A. de C.V. y Ramírez Piedras María de Lucero. Controversias de Arrendamiento Civil Sent. Def. 1 Núm. Exp. 1517/2024

LA SECRETARIA DE ACUERDOS
LIC. MARÍA VERÓNICA SILVA CHÁVEZ

SECRETARÍA "B"
ACUERDOS DEL 25 DE ABRIL DEL 2025

Alvarado Ramos Eduardo. Ord. Civil 360- 2025 Minuta. 1 Acdo. Núm. Exp. 360/2025 Bis. 1 360/2025.

Asesores Jurídicos Roan Sociedad Anónima de Capital Variable vs. Melani Elizabeth Casanova Lizama. Especial Hipotecario Civil Dese Cumplimiento. 1 Acdo. Núm. Exp. 1476/2011.

Autofinanciamiento México S.A. de C.V. vs. Alejandro Valentín Cerezo González. Ejecutivo Civil Amparo 516- 2006 M. P de Sahoga Vista. 1 Acdo. en Expedientillo. Núm. Exp. 516/2006.

Aviña Mujica Héctor vs. Jjkrg S.A. de C.V. y Reyes Galindo Paulino Jaime. Ord. Civil Desahogo Vista de Excepciones. 2 Acdos. Núm. Exp. 1768/2024.

Banco Invex, S.A., Institución de Banca Múltiple, Invex Grupo Financiero Fiduciario Unicamente en su Carácter de Fiduciario del Fideicomiso Número 1301 vs. Flores Pamatz Francisco Javier. Especial Hipotecario Civil Dese Cumplimiento. 1 Acdo. Núm. Exp. 958/2022.

Banco Mercantil del Norte S.A. Institución de Banca Múltiple Grupo Financiero Banorte vs. Noé Pérez Venegas y Ana María Morales Ramírez. Esp. Hip. Debe Decir. 1 Acdo. Núm. Exp. 100/2012.

Barajas Torres José Cruz vs. Gutiérrez Martínez Valente. Ord. Civil Contestación de Demanda. 1 Acdo. Núm. Exp. 106/2025.

Benitez Domínguez Carlos Benjamin vs. Arroyo Maldonado Víctor Hugo y Arroyo Maldonado Miguel Ángel y Arroyo Maldonado Ángel Gerardo y Arroyo Maldonado Alfredo y Arroyo Maldonado Marisol y Arroyo Maldonado Karina Eilen y González Alanís Fernando y Maldonado Guerrero Delia Elia y Carranza Arroyo Diana. Ord. Civil Oficio Fgj. 2 Acdos. Núm. Exp. 1292/2024.

Cab Poot Nazaria vs. Axa Seguros S.A. de C.V. Ord. Civil Apel. Inmediata. 1 Acdo. Núm. Exp. 192/2023.

Cabal Jiménez Claudia Eva vs. Operadora de Hospitales Ángeles S.A. de C.V. Ord. Civil No Ha Lugar. 1 Acdo. Núm. Exp. 6/2025.

Canche Medina Zuriel Adonay y Erianeli Karin y Canche Chan Kaori Yujairi vs. Qualitas Compañía de Seguros S.A. de C.V. Ord. Civil Autr. Sicor. 1 Acdo. Núm. Exp. 202/2025.

Cisneros Hernández Jorge Prisciliano. Juris. Voluntaria Civil Turnar Cedula Habilitación y Acompañar. 2 Acdos. Núm. Exp. 1678/2024.

Conquistando Fronteras, A.C. vs. Carlos Leyva Mondragón. Ord. Civil Una Vez que Obre. 1 Acdo. Núm. Exp. 752/2016 Tomo I I.

Contreras Ortega Edgar Sandro vs. Ortega Salazar Eufracia. Ord. Civil Copias Certificadas. 3 Acdos. Núm. Exp. 1586/2024.

Escalante Saldaña Gabriela vs. Jiménez Pineda Juan y Romero Merlos Sandra Juana y Patiño Perea Sergio y Corona Flores Ofelia. Ord. Civil Ofrece Pruebas. 1 Acdo. Núm. Exp. 352/2024.

Estrada Castillo Jesús vs. Estrada Castillo María Esther. Ord. Civil Una Vez. 1 Acdo. Núm. Exp. 1098/2024.

Farmacéuticos Maypo, S.A. de C.V. vs. Instituto Mexicano del Seguro Social. Ord. Mercantil Reconocer Personalidad. 2 Acdos. Núm. Exp. 536/2019.

García Libien Héctor vs. Smith Carpio Gary Eduardo. Ord. Mercantil Amparo 385/2025- III Minutas. 1 Acdo. Núm. Exp. 1420/2024.

Garza San Miguel Juan Jaime vs. Sitton Guindi Alberto. Ord. Civil Oficio Ine Vista. 1 Acdo. Núm. Exp. 1120/2023.

Gasca Mares Juana vs. Grupo Mexicano de Seguros S.A. de C.V. Ord. Civil Exhibe Dictamen. 3 Acdos. Núm. Exp. 790/2024.

Grupo Ufimas, S.A. de C.V., Sociedad Financiera de Objeto Múltiple, Entidad No Regulada vs. Creaciones Laiza, S.A. de C.V. y Otros. Especial Hipotecario Civil Debe Decir. 1 Acdo. Núm. Exp. 1226/2019.

HSBC México, S.A. Institución de Banca Múltiple, Grupo Financiero HSBC vs. Luis Antonio Peralta Pliego y Araceli Reyes Velázquez. Especial Hipotecario Civil Incidente. 1 Acdo. Núm. Exp. 574/2017.

Instacred, S.A. de C.V., Sociedad Financiera de Objeto Múltiple, Entidad No Regulada vs. Servicios Integrales de Construcción y Comunicación, S.A. de C.V. y Otro. Ejecutivo Mercantil Estese. 1 Acdo. Núm. Exp. 1586/2019.

Instituto del Fondo Nacional de la Vivienda para los Trabajadores Infonavit vs. Uribe Hernández Fernando Jonatan. Especial Hipotecario Civil Turnar Cedula Habilitación. 1 Acdo. Núm. Exp. 756/2024.

Juárez López Karla Fabiola vs. Seguros Inbursa S.A. Grupo Financiero Inbursa. Ord. Civil Ratificado que Sea. 1 Acdo. Núm. Exp. 1242/2023.

López Moreno Fabiola Kathia vs. Zepeda García Silvio Eduardo. Ord. Civil Exh. Diligenciado. 1 Acdo. Núm. Exp. 1640/2024.

Media Deportes México S de R.L. de C.V. y México Sports Distribution Llc vs. Promotora del Club Pachuca S.A. de C.V. Ord. Mercantil Incompetencia por Inhibitoria Número 5038/2025- B. 1 Acdo. Núm. Exp. 136/2025.

Melo Juan Elías vs. García Vda. de Tarinda María del Carmen y Ríos Tarinda Inocencio Rubén y Ríos Tarinda Dolores y Tarinda García Raymundo y Tarinda García Gabriela y Tarinda García Emma y

SOLO CONSULTA
SOLO CONSULTA
SOLO CONSULTA

Tarinda García Salvador y Tarinda García Ricardo y Tarinda Díaz Vicente y C. Director del Registro Público de la Propiedad y de Comercio de la Ciudad de México. Ord. Civil Cedula Practicada. 8 Acdos. Núm. Exp. 42/2024.

Ortiz Martínez Martín Antonio vs. Galicia Ambriz Adrián. Medios Preparatorios Civil Autr. Sicor. 2 Acdos. Núm. Exp. 46/2025.

Peregrina Guerrero Juana Ekatherina vs. Galván Madrigal Israel y Simo Florez María del Pilar y de Granda Simo Daniela. Controversias de Arrendamiento Civil Desahogo de Vista. 1 Acdo. Núm. Exp. 1446/2024.

Salazar Ángeles Jesús vs. Blancas María Eugenia y Ortega Acevedo Carlos y Ortega Acevedo María Olga y Ortega Acevedo Joel y Ortega Acevedo María Magdalena y Ortega Acevedo Francisco y Ortega Acevedo José del Carmen. Ord. Civil Susp. del Procedimiento. 1 Acdo. Núm. Exp. 136/2024.

Saldierna Castro Jorge vs. Ortiz Calderón Mario Alberto y Cervantes Calderas José David. Controversias de Arrendamiento Civil Incidente. 2 Acdos. Núm. Exp. 328/2023.

Sánchez Hernández María Laura y Segura Garibay Andrea Jazmín y Segura Garibay Eduardo y Segura Garibay Johana Itzel vs. Grupo Collado S.A. de C.V. Ord. Civil Autorización. 1 Acdo. Núm. Exp. 1238/2024.

Scotiabank Inverlat S.A. Institución de Banca Múltiple Grupo Financiero Scotiabank Inverlat vs. Granados Díaz Ricardo Axel y Aguilar Urbina Berenice Lizbeth. Especial Hipotecario Civil Autr. Sicor. 1 Acdo. Núm. Exp. 1232/2024.

Scrap II S. de R. L. de C.V. vs. Luis Francisco Zayas García y Sofía Cervantes Cota. Esp. Hip. Auto en Expedientillo. 1 Acdo. Núm. Exp. 964/2009.

Sector Agrícola de Producción el Limón Sociedad Producción Rural de Responsabilidad Limitada. Ord. Civil Amparo 402- 2025 Minuta Correo. 1 Acdo. en Amparo. Núm. Exp. 402/2025 Bis. 1 402/2025.

Tovar Osorio Juan Carlos vs. Rodríguez Sánchez Irineo y Rodríguez y González Eduardo Americo y Rodríguez y González Dora Yolanda y Rodríguez y González Emma Angélica y Rodríguez y González Gloria Hortencia. Ord. Civil Susp. de Procedimiento. 1 Acdo. Núm. Exp. 1478/2024.

Vázquez Ceja Miguel Ángel vs. Vázquez Maldonado Rosa. Ord. Civil Estese. 2 Acdos. Núm. Exp. 1644/2024.

Vega Ramos María Lilia vs. Méndez Cruz Lucía. Ord. Civil Amparo 512/2025- II Minuta. 1 Acdo. Núm. Exp. 778/2023.

Velasco Velasco Rafael vs. Ramírez González Óscar. Ord. Civil Se Señala Nueva Fecha de Audiencia. 1 Acdo. Núm. Exp. 650/2024.

Velázquez Narciso Julián y Osorno Aguilera María de Lourdes vs. Castro Díaz María del Carmen y También Conocida como María del Carmen Castro de Garza. Ord. Civil Corrección Caratula. 1 Acdo. Núm. Exp. 970/2024.

De Lage Landen, S.A. de C.V. Sofom E. N. R vs. Contratos e Infraestructura de Occidente, S. de R. L. de C.V. y Suluciones Integrales de Alta Tensión S.A. de C.V. y Palacios López Beatriz y Santos Fernández Andrés. Vía de Apremio Civil Ratificado. 1 Acdo. Núm. Exp. 710/2021.

Del Río Ramírez Silvestre su Sucesión vs. Sara Cangas Rivas y Otro. Ord. Civil Amparo 360- 2025 Informe y Acceso. 1 Acdo. Núm. Exp. 1288/2018.

MAL PUBLICADOS

Media Deportes México S de R.L. de C.V. y México Sports Distribution Llc vs. Promotora del Club Pachuca S.A. de C.V. Ord. Mercantil Amparo 286- 2025 Aut Deferal Realiza Aclaraciones. 2 Acdos. Núm. Exp. 136/2025.

NO PUBLICADOS

Media Deportes México S de R.L. de C.V. y México Sports Distribution Llc vs. Fuerza Deportiva del Club León S.A. de C.V. Ord. Mercantil 416- 2025- I Informe Justificado. 1 Acdo. Núm. Exp. 138/2025.

AUDIENCIA

Banco Santander México, Sociedad Anónima, Institución de Banca Múltiple, Grupo Financiero Santander México vs. María José Herrerías López. Aud. de Remate Especial Hipotecario Civil. 1 Audiencia. Núm. Exp. 16/2021.

EL SECRETARIO DE ACUERDOS
LIC. GUADALUPE DE SANTIAGO GARCÍA

CUADRAGÉSIMO PRIMERO DE LO CIVIL

SECRETARÍA "A"
ACUERDOS DEL 25 DE ABRIL DEL 2025

Alarcón González María del Carmen vs. Briones y Molina María del Socorro y Fuentefria Gómez Luciano y Quien También Ocupa el Nombre de Luciano Fuente Fria y Gómez O. Quien Legalmente Lo Represente y Registro Público de la Propiedad y del Comercio de la Ciudad de México. Ord. Civil 1 Acdo. Núm. Exp. 173/2025.

Banco Inbursa, S.A. Institución de Banca Múltiple, Grupo Financiero Inbursa vs. Serratos Robles Adolfo y Otra. Especial Hipotecario Civil 1 Acdo. Núm. Exp. 479/2010 Tomo II.

Banco Invex Sa Institución de Banca Múltiple Invex Grupo Financiero Fiduciario en su Carácter de Fiduciario del Fideicomiso Irrevocable de Administración F1052 vs. Rodríguez Lara César David y Beltrán Arredondo Guadalupe. Juris. Voluntaria Civil 1 Acdo. Núm. Exp. 665/2023.

Banco Mercantil del Norte, S. A, Institución de Banca Múltiple Grupo Financiero Banorte vs. Castellanos Herrera Roberto. Especial Hipotecario Civil Rma Expdllo. 1 Acdo. Núm. Exp. 769/2016 Segundo Tomo.

BBVA Bancomer, S.A., Institución de Banca Múltiple, Grupo Financiero BBVA Bancomer hoy Ckd Activos 7, S.A. P. I. de C.V. vs. Garibay Zayola Elizabeth. Especial Hipotecario Civil Rma Expdllo. 1 Acdo. Núm. Exp. 833/2016.

BBVA México, S.A., Institución de Banca Múltiple, Grupo Financiero BBVA México vs. Triplay Tableros de Ecatepec, S.A. de C.V. Vía de Apremio Civil 2 Acdos. Núm. Exp. 125/2025.

Cobranza Nacional de Carteras, S. de R. L. de C.V. vs. Nava Nava Araceli. Especial Hipotecario Civil 1 Acdo. Núm. Exp. 559/2011 Segundo Tomo.

Fragoso Téllez José Luis vs. Cortés Alcántara Javier. Ejecutivo Cuantía Menor Mercantil Lfvd. 1 Acdo. Núm. Exp. 1421/2024.

García González Jorge Andrés vs. Castro Rivera Roberto. Especial Hipotecario Civil 1 Acdo. Núm. Exp. 67/2015.

HSBC México Sociedad Anónima Institución de Banca Múltiple Grupo Financiero HSBC División Fiduciaria en su Carácter de Fiduciario en el Fideicomiso Número F234036 vs. Alvarado López Víctor Manuel. Vía de Apremio Civil Lfvd. 1 Acdo. Núm. Exp. 125/2024.

Jaramillo García Isura Guadalupe vs. Varona Enríquez Jorge y General de Seguros Sab. Ord. Civil Lfvd. 1 Acdo. Núm. Exp. 135/2025.

Moreno Martínez María de Lourdes y Moreno Martínez Juana vs. Villagómez Enrique. Ejecutivo Cuantía Menor Mercantil Suspende Procedimiento. 1 Acdo. Núm. Exp. 63/2025.

Salama Benelbaz Marcos vs. Morales Sangri Jaime Alejandro. Ejecutivo Mercantil Lfvd. 1 Acdo. Núm. Exp. 815/2009 Tomo II.

Schoenfeld Negrin Renee y Schoenfeld Negrin José y Schoenfeld Negrin Victoria vs. Ortiz Ramírez Adriana Fabiola y Román Javier Ruth y También Conocida como Jesús Ruth Román Javier. Controversias de Arrendamiento Civil Se Abre Tomo. 2 Acdos. Núm. Exp. 65/2025 Tomo II.

Secreto. Ejecutivo Mercantil Devolución de Archivo. 1 Acdo. Núm. Exp. 1079/2022.

Sistema Único de Autofinanciamiento S.A. de C.V. vs. Hernández Torres Adriana. Ejecutivo Mercantil Lfvd. 1 Acdo. Núm. Exp. 1725/2024.

Socafi S.A. de C.V. vs. Camacho Osorio Carlos Armando. Ejecutivo Mercantil 1 Acdo. Núm. Exp. 1275/2024.

Sólida Administradora de Portafolios. Sociedad Anónima de Capital Variable, Sociedad Financiera de Objeto Múltiple. Entidad Regulada. Grupo Financiero Banorte hoy Arrendadora y Factor Banorte, Sociedad Anónima de Capital Variable Sociedad Financiera de Objeto Múltiple, Entidad Reculada, Grupo Financiero Banorte vs. González Parada Julio Samuel y Jiménez Villanueva Irma Rosa. Especial Hipotecario Civil 1 Acdo. Núm. Exp. 485/2001 Tomo II.

Solís Sandoval Dora Isela vs. Solís Saba Pedro. Ejecutivo Mercantil 1 Acdo. Núm. Exp. 75/2025.

Téllez Paredes Lydia. Ord. Civil 1 Acdo. Núm. Exp. 235/2025.

Vargas Escobedo Silvia vs. García Ruvalcaba María Yolanda. Ejecutivo Mercantil 1 Acdo. Núm. Exp. 917/2023.

SOLO CONSULTA
SOLO CONSULTA
SOLO CONSULTA

Zarza Palma Bernardo vs. Alcalá Nápoles Arturo Ubaldo y Camarillo Herrera Cinthya Leticia. Especial Hipotecario Civil 1 Acdo. Núm. Exp. 87/2022 Tomo II.

SENTENCIA INTERLOCUTORIA

Álvarez Villagrána Juan vs. Galván Laguna María de la Paz. Especial Hipotecario Civil Sent. Interl. Dum 1 Núm. Exp. 607/2020 Tomo Ii

EL SECRETARIO DE ACUERDOS
LIC. DANIEL QUEZADA GUZMÁN

SECRETARÍA "B"
ACUERDOS DEL 25 DE ABRIL DEL 2025

Acceso Estratégico Escala S.A. de C.V. vs. Arte en Nápoles S.A. de C.V. y Imichan Grupo Inmobiliario S.A. de C.V. Vía de Apremio Civil Sgf. 1 Acdo. Núm. Exp. 1214/2024.

Apreza Rodríguez Gertrudiz vs. Apreza Romano Vicente y C Director del Registro Público de la Propiedad y del Comercio de la Ciudad de México. Ord. Civil 1 Acdo. Núm. Exp. 232/2025.

Arrendadora y Factor Banorte, Sociedad Anónima de Capital Variable Sociedad Financiera de Objeto Múltiple, Entidad Regulada, Grupo Financiero Banorte vs. Alfredo Antonio Páez Morales. Especial Hipotecario Civil Exhorto. 1 Acdo. Núm. Exp. 42/1999 Tomo III.

Balderas Luna Martha Ubelina y Díaz Rodríguez Enriqueta y Anguiano Fernández María de Los Ángeles y Ruíz Vázquez Yolanda y Herrera Fragoso Elva Yolanda y Yáñez López María de la Paz y Gómez Velázquez Verónica y Martínez Magallón Guadalupe y Martínez Figueroa María Luisa y Colunga Villegas Guadalupe y Godoy Canela Esperanza y Velázquez y Molina Elena y Valencia Gil Francisco y Rosales Muñoz José Luis y López Lara Fernando y Alonso Medina María Elena y Sánchez Ugalde María del Carmen y Sánchez Nieves Josefina y Hernández López Bertha y Rodríguez Arellano María del Carmen y Rigelio de la O. y Cervantes Juan Manuel y Fernández Villalvicencio Rubén vs. Banco del Bienestar, Sociedad Nacional de Crédito, Institución de Banca de Desarrollo y Arron Muñoz Santiago y Paz Horta Trinidad Manuel y Ortiz Pineda Eduardo y Bautista Carrasco Constantina. Ord. Mercantil Sgf. 1 Acdo. Núm. Exp. 1596/2024.

Banco Multiva Sociedad Anónima Institución de Banca Múltiple Grupo Financiero Multiva y Quien También Acostumbra Usar el Nombre de Banco Multiva Sa Institución de Banca Múltiple Grupo Financiero Multiva vs. Ganadería la Sevillana Sociedad de Producción Rural de Responsabilidad Limitada y Garibay Gutiérrez Norma Patricia y Garibay Gutiérrez Juan Carlos y Garibay Gutiérrez Ana Karen. Ejecutivo Mercantil Sgf. 1 Acdo. Núm. Exp. 116/2024.

Banco del Bajío Sa Institución de Banca Múltiple vs. Gómez Tagle Cañas Pamela. Ejecutivo Cuantía Menor Mercantil Sae. 2 Acdos. en Incidente. Núm. Exp. 1338/2024 Inc. de Providencias Precautorias.

Banco del Bajío, S.A., Institución de Banca Múltiple vs. Grupo Comercial Djz, S.A. de C.V. ; Novetodo Imex, S.A. de C.V. ; José Mauricio Gris Arciniega y de José María Gris Montes de Oca. Ejecutivo Mercantil Exhorto. 1 Acdo. Núm. Exp. 944/2019 Tomo II.

BBVA Bancomer Sociedad Anónima, Institución de Banca Múltiple, Grupo Financiero BBVA Bancomer vs. Ruíz Pérez Martha Leticia. Especial Hipotecario Civil Lgs. 1 Acdo. Núm. Exp. 816/2012.

BBVA Bancomer, S.A. Institución de Banca Múltiple, Grupo Financiero BBVA Bancomer vs. Comercializadora Fish Man, S.A. de C.V., y Otros. Especial Hipotecario Civil 1 Acdo. Núm. Exp. 214/2020 Tomo III (Repos. de Autos).

BBVA Bancomer, S.A. Institución de Banca Múltiple, Grupo Financiero BBVA Bancomer vs. García Guajardo Alfredo César. Especial Hipotecario Civil Lgs. 1 Acdo. Núm. Exp. 6/2012 Tomo II.

Beltrán de la Luz Esperanza su Sucesión vs. Gutiérrez Beltrán Braulia y Teresa Gutiérrez Beltrán y González Gutiérrez Luis y González Gutiérrez Héctor Daniel y Ortiz N Araceli y González Ortiz Livier y González Ortiz Luis Arturo. Ord. Civil 5 Acdos. Núm. Exp. 920/2024.

Cdk Activos 8, S.A. Promotora de Inversión de Capital Variable vs. García Velázquez Ernesto. Especial Hipotecario Civil Sgf. 1 Acdo. Núm. Exp. 188/2019.

Ci Banco, S.A., Institución de Banca Múltiple, Actuando en su Carácter de Fiduciaria en el Fideicomiso F/00102 vs. Medrano Corral Gerónimo Julián y Almada Rodríguez de Medrano Luz Mercedes. Juris. Voluntaria Civil Lgs. 1 Acdo. Núm. Exp. 1180/2019.

Cibanco, S.A., Institución de Banca Múltiple en su Carácter de Fiduciaria en el Fideicomiso F/00102 vs. Díaz Sánchez Jorge. Especial Hipotecario Civil Sgf. 1 Acdo. Núm. Exp. 876/2015.

Corporativo Zendere I, Sociedad Anónima, Promotora de Inversión de Capital Variable vs. Lagunes Morales Andrés. Especial Hipotecario Civil Sgf. 1 Acdo. Núm. Exp. 480/2013 Tomo II.

Dessetec Desarrollo de Sistemas Sociedad Anónima de Capital Variable vs. Villalobos Vázquez María Guadalupe. Especial Hipotecario Civil Lgs. 1 Acdo. Núm. Exp. 240/2013.

Díaz Luna Pedro Adolfo vs. Solórzano Bonifaz Rodolfo. Ejecutivo Mercantil Lgs. 1 Acdo. Núm. Exp. 466/2010 Tomo VI.

Goyos Chávez Manuel. Juris. Voluntaria Civil Sgf. 1 Acdo. Núm. Exp. 96/2025.

Haghenbeck y de la Lama Antonio su Sucesión vs. Flores Cruz Carmen. Controversias de Arrendamiento Civil Lgs. 1 Acdo. Núm. Exp. 406/2024.

Hernández Manzo Lucelba vs. Méndez Franco Norberto Francisco. Controversias de Arrendamiento Civil Sgf. 1 Acdo. Núm. Exp. 240/2019.

HSBC México vs. Edgar García y García Rodríguez Patricia. Especial Hipotecario Civil Sgf. 1 Acdo. Núm. Exp. 468/2024.

HSBC México S.A., Institución de Banca Múltiple, Grupo Financiero HSBC, División Fiduciaria en su Carácter de Fiduciario en el Fideicomiso No. F/234036 vs. Enciso Ruíz Esperanza y Correa Estrada Juan Ernesto. Especial Hipotecario Civil Sgf Expedientillo. 1 Acdo. Núm. Exp. 332/2017.

HSBC México, Sociedad Anónima, Institución de Banca Múltiple, Grupo Financiero HSBC, División Fiduciaria en su Carácter de Fiduciario en el Fideicomiso Número F/234036 vs. Ozuna Urbina Liborio Rogelio. Especial Hipotecario Civil Sgf Expedientillo. 1 Acdo. Núm. Exp. 524/2018.

Inmobiliaria Zago, S.A. P. I. de C.V. vs. Future English, Sociedad Civil y Francisco Javier Tenorio Zubillaga. Controversias de Arrendamiento Civil Sgf Expedientillo. 1 Acdo. Núm. Exp. 56/2019.

Inversiones Firpo Sociedad Anónima de Capital Variable vs. Martell Fragoso Cruz y Amalia Ríos. Especial Hipotecario Civil Lgs. 1 Acdo. Núm. Exp. 144/2013 Tomo II.

López García Gilberto y Miguel Ángel López García vs. C. Director del Registro Público de la Propiedad y del Comercio de la Ciudad de México, antes Distrito Fedeeral, María Martínez Lima su Sucesión. Ord. Civil Sgf Expedientillo. 1 Acdo. Núm. Exp. 1382/2019.

López Tello María Guadalupe vs. Robles Damián Leonardo y Tiburcio Platas Idalia. Ord. Civil Sgf. 2 Acdos. Núm. Exp. 108/2025.

Lozada Mayren María Paula vs. Mercado Valdez Adolfo y Zeron García Amalia Jeanine. Controversias de Arrendamiento Civil Lgs. 1 Acdo. Núm. Exp. 866/2024.

Mireles Muñoz Ángel vs. Delgado Pamplona José Luis y Román Pardo María Judith. Juris. Voluntaria Civil Sgf. 1 Acdo. Núm. Exp. 1272/2023.

Munguía Pérez Mario Alberto vs. Muñoz Durán José Luis y Sociedad Hipotecaria Federal Scn Institución de Banca de Desarrollo y Acreedor Hipotecaria su Casita S.A. de C.V. Ord. Civil 1 Acdo. Núm. Exp. 198/2025.

Nava López José vs. Rivas Flores Dante Iván y Villegas Albarrán Antonio. Ord. Civil Sgf. 1 Acdo. Núm. Exp. 32/2025.

Ocampo Jiménez María Guadalupe vs. Medina Flores Juan Carlos y Hernández Hernández Claudia. Especial Hipotecario Civil Alh. Amparo 100/2025-I. 4 Acdos. en Amparo. Núm. Exp. 834/2019 Juzgado 5° Dto. Edomex Amp. 100/2025-I.

Ochoa García María Teresa vs. Puente León Carlos Augusto. Ord. Civil 2 Acdos. Núm. Exp. 792/2021.

Omar Cuéllar Gamboa vs. Cynthia Margarita Gómez Ramírez. Actos Prejudiciales Civil Jjb. 1 Acdo. Núm. Exp. 1732/2024.

Pérez Gavilan Ávila Luis Carlos vs. Said Náder Esteban. Ord. Civil Lgs. 2 Acdos. Núm. Exp. 670/2020 Tomo II.

Pérez Peraza Heriberto y Márquez Bustillos Reynalda vs. Seguros Inbursa Sa Grupo Financiero Inbursa. Ord. Civil Sgf. 1 Acdo. Núm. Exp. 2/2025.

Pérez Rojas Rafael vs. Ángeles García Gabriela y García Nasar Victoria. Ord. Civil 1 Acdo. Núm. Exp. 1160/2024.

Perrunilla S.A. de C.V. vs. G & D Envases S.A. de C.V. y Lazo de la Vega Gómez Guillermo. Controversias de Arrendamiento Civil Alh. Amparo 320/2025. 2 Acdos. en Amparo. Núm. Exp. 962/2023 Juzgado 4° Dto. Civil Cdmx Exp. 320/2025.

SOLO CONSULTA
SOLO CONSULTA
SOLO CONSULTA

Peñuñuri Ruíz Julio César y Peñuñuri Ruíz Natalia Jaquelíne vs. Qualitas Compañía de Seguros S.A. de C.V. y Transportes Jaev S.A. de C.V. y Interbus de Sinaloa S.A. de C.V. y Lapizco Camacho Raúl y Cruz Sahagún Catarino. Ord. Civil Sae. 1 Acdo. Núm. Exp. 1696/2024.

Préstamos Felices en 15 Minutos, S.A. de C.V., Sofom, E. N. R vs. Juárez Cruz Sonia. Ejecutivo Cuantía Menor Mercantil Jjb. 2 Acdos. Núm. Exp. 1552/2024.

Pérez Galván Leonor vs. Aguilar Yáñez Marío Gabriel. Ejecutivo Cuantía Menor Mercantil Jjb. 1 Acdo. Núm. Exp. 1348/2024.

Rangel Bojorges Mendoza Arturo. Juris. Voluntaria Civil 1 Acdo. Núm. Exp. 214/2025.

Reséndiz Sánchez Manuel de Jesús vs. Grupo Mexicano de Seguros S.A. de C.V. Ord. Civil Sae. 1 Acdo. Núm. Exp. 1698/2024 Tomo II.

Salazar Hernández José vs. Asch Berdichevsky Neftalí. Ord. Civil Sgf. 1 Acdo. Núm. Exp. 298/2020.

Sánchez Reyes Raúl y Martínez Ledezma Patricia y Sánchez Martínez Roxana vs. Grupo Mexicano de Seguros S.A. de C.V. vs. Cfe Distribución. Ord. Civil Lgs. 1 Acdo. Núm. Exp. 1252/2023 Tomo III.

Secreto. Especial Mercantil Mercantil Sgf. 1 Acdo. Núm. Exp. 1150/2024.

Secreto. Ejecutivo Mercantil Sgf. 1 Acdo. Núm. Exp. 804/2001 Tomo III.

Sociedad Financiera Campesina S.A. de C.V. Sociedad Financiera de Objeto Múltiple Entidad No Regulada vs. Jesús Javier y Hernández Sanez José Roberto y Vásquez Luzania Samuel. Especial Hipotecario Civil Sgf. 1 Acdo. Núm. Exp. 964/2024.

Sosa Domínguez José Lorenzo Antonio su Sucesión vs. Penhos Eluani Isaac Levy y Penhos Eluani Jaime. Controversias de Arrendamiento Civil Sgf. 1 Acdo. Núm. Exp. 578/2016 Tomo II.

Suárez Alcázar Antonio vs. Andion Nicolau María de Las Nieves y Andion Nicolau María del Rosio y Gómez Álamo Marco Antonio. Ord. Civil 1 Acdo. Núm. Exp. 206/2025.

Ventura Reyes María del Carmen vs. Consorcio Especializado Administración Alfa 21 S.A. de C.V. Juris. Voluntaria Civil Sgf. 1 Acdo. Núm. Exp. 94/2025.

Villalobos Villalpando Fidel vs. Rodríguez Alfredo y Velázquez Rodríguez José Trinidad. Ord. Civil 1 Acdo. Núm. Exp. 836/2021.

Zamora Hernández Ana Laura vs. Palma Ramos David. Ord. Civil Lgs. 1 Acdo. Núm. Exp. 134/2025.

NO PUBLICADOS

BBVA Bancomer Sa Institución de Banca Múltiple Grupo Financiero BBVA Bancomer hoy su Cesionaria Olivia Romero Coria vs. Paz Ortega Alejandrina. Especial Hipotecario Civil 1 Acdo. Núm. Exp. 188/2021.

AUDIENCIA

Arteaga Guerrero Araceli vs. Álvarez Vargas Alberto. Ord. Civil. 1 Audiencia. Núm. Exp. 202/2024.

Villafuerte Solís Jéssica Edith vs. Nueva Walmart de México, S. de R. L. de C.V. Citación para Sent. Def. Ord. Civil. 1 Audiencia. Núm. Exp. 608/2024.

SENTENCIA INTERLOCUTORIA

Xiemar Zarazua López y Gómez Puig Norma vs. Inmobiliaria Jajabe, S.A. de C.V. y Muciño García Javier. Vía de Apremio Civil Sent. Interl. 2 Núm. Exp. 178/2020 Tomo Ii

EL SECRETARIO DE ACUERDOS
LIC. GILBERTO EDMUNDO OVANDO CAMACHO

CUADRAGÉSIMO SEGUNDO DE LO CIVIL

SECRETARÍA "A"
ACUERDOS DEL 25 DE ABRIL DEL 2025

Administración del Patrimonio de la Beneficencia Pública vs. Patricia Ocadio Miranda y Otra. Controversias de Arrendamiento Civil 1 Acdo. en Expedientillo. Núm. Exp. 1521/2012.

Analistas de Recursos Globales S.A. P. I. de C.V. vs. Villalobos Sánchez Jaime. Providencias Precautorias Mercantil 1 Acdo. en Expedientillo. Núm. Exp. 961/2022 Bis. 1.

Banco Mercantil del Norte Sa Institución de Banca Múltiple Grupo Financiero Banorte vs. Uribe Barriga Alicia. Especial Hipotecario Civil 2 Acdos. Núm. Exp. 531/2023.

Banco Mercantil del Norte, S.A. Institución de Banca Múltiple Grupo Financiero Banorte vs. Camacho Moreno María Sandra, También Conocida como Camacho Moreno Sandra. Especial Hipotecario Civil 1 Acdo. Núm. Exp. 1141/2014.

Banco Mercantil del Norte, S.A., Institución de Banca Múltiple Grupo Financiero Banorte vs. Alfombras y Piso Nueva Era, S.A. de C.V. Ejecutivo Mercantil 1 Acdo. 1 Acdo. en Tercería. Núm. Exp. 345/2014.

Banco Santander México S.A. Institución de Banca Múltiple Grupo Financiero Santander, México vs. Hernández Ramos Josefina. Ejecutivo Cuantía Menor Mercantil 1 Acdo. Núm. Exp. 1457/2024 Segundo Tomo.

Benítez Espin Daniela vs. Valverde Sandoval Leonardo. Ejecutivo Mercantil 2 Acdos. Núm. Exp. 1153/2022.

Bufete Vega S.A. de C.V. vs. Euromoda de Calzado S.A. de C.V., Poyastro Rubén José y Pineda del Toro Rosa Eugenia. Ejecutivo Cuantía Menor Mercantil 1 Acdo. Núm. Exp. 1285/2024 Segundo Tomo.

Centro Histórico de la Ciudad de México S.A. de C.V. vs. Reyes Reyes Héctor Daniel y Reyes Legorreta Ernesto. Controversias de Arrendamiento Civil 1 Acdo. Núm. Exp. 1771/2024.

Chamosa Díaz Teresa Edith vs. Hesles Martel Carlos su Sucesión. Ord. Civil 2 Acdos. Núm. Exp. 763/2021.

Cibanco Sociedad Anónima, Institución de Banca Múltiple vs. Rodríguez López Benito y Sandra Leticia Araiza Mabante. Especial Hipotecario Civil 1 Acdo. Núm. Exp. 601/2013.

Cohen Farji Moisés y Cohen Kleinfinger Ana y Cohen Kleinfinger Amada y Cohen Kleinfinger Samuel vs. Halfon Levy Isaac y Meschoulam Farji Jaquelíne y Banco Actinver Sa Institución de Banca Múltiple Grupo Financiero Actinver. Juris. Voluntaria Civil 1 Acdo. Núm. Exp. 183/2025.

Corporativo Zendere I, S.A. P. I. de C.V. vs. Galindo Mendoza Jean Carlos. Especial Hipotecario Civil 1 Acdo. Núm. Exp. 873/2018 Segundo Tomo.

Delgado Torres María Magdalena vs. Inmavi, S.A. de C.V. e Hipotecaria su Casita, S.A. de C.V., Sociedad Financiera de Objeto Limitado. Ord. Civil 1 Acdo. Núm. Exp. 1119/2014.

Díaz Pimentel Jesús Luis vs. Celedon Cerezo y Otros Carlos Israel C. Ord. Civil 1 Acdo. en Expedientillo. Núm. Exp. 245/2024.

Domenzain Almada María Graciela vs. Desarrollos Inmobiliarios Coapa S.A. de C.V. y Fisare S.A. de C.V. y Inmobiliaria Hakim S.A. de C.V. Ord. Civil 2 Acdos. Núm. Exp. 233/2025.

Ertaju S.A. de C.V. vs. Sedeño Olvera Juan José y Sedeño Puig Juan José. Ord. Mercantil Apel. Preventiva. 12 Acdos. Núm. Exp. 815/2024 Bis. 2 Cuarto Tomo.

Fernández Reyes Luis su Sucesión vs. Banco Santander México Sa Institución de Banca Múltiple Grupo Financiero Santander México. Ord. Civil Admisión de Queja. 1 Acdo. Núm. Exp. 209/2025.

Fernández Villegas Jorge vs. Baca Sevilla Dora María Teresa su Sucesión y Teresa Baca Sevilla También Conocida como Dora María Teresa Baca y Sevilla y Ubando Covarrubias José Pablo Luis su Sucesión y Luis Ubando Covarrubias y Archundia Ubando María Raquel su Sucesión y Raquel Archundia Ubanco. Ord. Civil 1 Acdo. Núm. Exp. 1143/2024.

Ferro Hernández Arlette vs. Díaz Sotelo Jazmín. Controversias de Arrendamiento Civil 2 Acdos. Núm. Exp. 849/2024.

García Macías Elba vs. Neumaier de Hoyos Sigfrido Francisco y de Hoyos Pérez Elena y También Conocida como Elena de Hoyos Pérez de Palma. Controversias de Arrendamiento Civil 1 Acdo. Núm. Exp. 1023/2024.

Grupo Arq. Dis, S.A. de C.V. vs. Venegas Espinosa Miguel; Venegas Espinosa Juan Ladislao; Aceves Maya María Yolanda; como Herederos de Las Sucesiones de Miguel Venegas Baldovinos e Imelda Espinosa Cruz y Lorenza Venegas Pastrana. Ord. Civil 1 Acdo. Núm. Exp. 485/2020.

Hernández Alavez Deborah Citlalli vs. Ramírez Alcántara Joel Isidro. Ord. Civil 2 Acdos. Núm. Exp. 235/2025.

Islas Molina José Luis su Sucesión y Sedano Martínez Carolina vs. Terres Jiménez Gabriel. Ord. Civil Admisión de Apelación. 1 Acdo. Núm. Exp. 1579/2024.

López Gómez Francisco Javier vs. Sepúlveda Cortés César Ulises. Especial Hipotecario Civil 1 Acdo. Núm. Exp. 281/2023.

Luxottica México, S.A. de C.V. vs. Óptica Costarica Inc. S.A. Juris. Voluntaria Civil 1 Acdo. Núm. Exp. 873/2021.

Mira de Santiago Alejandra Guadalupe vs. C Director del Registro Público de la Propiedad y del Comercio de la Ciudad de México. Ord. Civil 1 Acdo. Núm. Exp. 93/2025.

SOLO CONSULTA
SOLO CONSULTA
SOLO CONSULTA

Nieto Chávez Aldo vs. Casado Capitine Rudy y a Tutto Va S.A. de C.V. y Granluca S.A. de C.V. y Poca Madre S.A. de C.V. y Lic. Adda Esther Ortega Quijano Notaria Pública Número 17 del Estado de Campeche. Ord. Civil 2 Acdos. Núm. Exp. 1099/2024.

Operadora Falcón Sapi de C.V. Sofom Enr vs. 2bglobal S.C. y Oviedo Aguilar Christian Miguel. Ejecutivo Mercantil 1 Acdo. Núm. Exp. 275/2024.

Padilla Pérez Lucero vs. Rosales González Gilberto. Controversias de Arrendamiento Civil 3 Acdos. Núm. Exp. 951/2024.

Penagos Durán Ana María vs. Susana Arámburu Villegas. Especial Hipotecario Civil 1 Acdo. en Otros. Núm. Exp. 1247/2018 Segundo Tomo.

Pérez Díaz Carlos vs. Pérez Sorcia Héctor Octavio y Ramos Ortega Verónica. Controversias de Arrendamiento Civil 1 Acdo. Núm. Exp. 1077/2022.

Pits Lubricación y Afinaciones S.A. de C.V. vs. Cuéllar Martínez Olivia. Ord. Civil 1 Acdo. Núm. Exp. 831/2024.

Presta Dinero S.A. de C.V. vs. Román López Adriana. Ejecutivo Mercantil 1 Acdo. Núm. Exp. 1165/2022.

Préstamos Felices en 15 Minutos S.A. de C.V. Sofom Enr vs. Viruel Valencia Cástula Adela. Ord. Mercantil 1 Acdo. Núm. Exp. 955/2023.

Proyectos Adamantine S.A. de C.V. Sociedad Financiera de Objeto Múltiple, Entidad Regulada vs. Santa Anna Gutiérrez Edmundo Hugo. Especial Hipotecario Civil Cuad. de Amparo. 1 Acdo. en Amparo. Núm. Exp. 315/2009 Bis. 1 Cuad. de Amp. Número 1000/2024-I Promov. por Mangosta Ecolux, Sociedad Anónima.

Rodríguez Andrés Jesús y Adame Ríos Osvaldo vs. Grupo Mexicano de Seguros S.A. de C.V. Ord. Civil 2 Acdos. Núm. Exp. 647/2023.

Sánchez Infante Norma Margarita vs. Flores Cervantes Gabriela Aurora. Ord. Civil 1 Acdo. Núm. Exp. 471/2023.

Sánchez García Myriam vs. Reyes Flores María Antonieta. Ejecutivo Mercantil 1 Acdo. Núm. Exp. 445/2024.

Schimmelfennig Guerrero Adriana vs. Cervera Galán Gonzalo Jaime. Controversias de Arrendamiento Civil 1 Acdo. Núm. Exp. 685/2019.

Scotiabank Inverlat S.A., Institución de Banca Múltiple Grupo Financiero Scotiabank Inverlat vs. Mendoza Arias Alfredo. Especial Hipotecario Civil 1 Acdo. Núm. Exp. 1223/2011.

Scotiabank Inverlat Sociedad Anónima Institución de Banca Múltiple Grupo Financiero Scotiabank Inverlat vs. Gutiérrez Salazar Juan Carlos y Mercado Silva Irlanda. Especial Hipotecario Civil 1 Acdo. Núm. Exp. 411/2022.

Scotiabank Inverlat, S.A., Institución de Banca Múltiple, Grupo Financiero Scotiabank Inverlat vs. Cruz Bazán Óscar y Cruz Escobar Armando. Ejecutivo Mercantil 1 Acdo. Núm. Exp. 389/2016.

Secreto. Especial de Fianzas Mercantil 1 Acdo. Núm. Exp. 189/2025.

Sens Hair S.A. de Ccv vs. Sotelo Rivas Elvira y Sotelo Rivas Rosaura Emilia y Sotelo Rivas Rosario Guadalupe y Hernández Rodríguez Carlos y Álvarez Hernández César y Director del Registro Público de la Propiedad y del Comercio de la Ciudad de México. Controversias de Arrendamiento Civil 2 Acdos. Núm. Exp. 1017/2024 Bis. 1 Segundo Tomo.

Sergio Lepiavka Ruíz, José Daniel Garibay Gómez, Maricarmen López Zamora y Otros vs. Rivero Polanco Felipa Oralia y Pacheco Sánchez de Nicolás También Conocida como Imelda Pacheco Sánchez Imelda y Nicolás Vázquez Jesús Santiago. Especial Hipotecario Civil 1 Acdo. Núm. Exp. 577/2020.

Toyota Financial Services México S.A. de C.V. vs. Herrera Sánchez Emmanuel. Ejecutivo Mercantil 1 Acdo. Núm. Exp. 15/2024.

Unifin Financiera, S.A. B. de C.V., Sociedad Financiera de Objeto Múltiple, Entidad No Regulada vs. Luna Rodríguez, S.A. de C.V. y Maquinaria Rl, S.A. de C.V. Ord. Mercantil 1 Acdo. Núm. Exp. 843/2018.

AUDIENCIA

Nava Manjarrez María del Rosario vs. Salud Digna Asociación Civil. Controversias de Arrendamiento Civil. 1 Audiencia. Núm. Exp. 805/2024.

LA SECRETARIA DE ACUERDOS
LIC. ADRIANA LETICIA JUÁREZ SERRANO

SECRETARÍA "B"
ACUERDOS DEL 25 DE ABRIL DEL 2025

Arellano Juárez Enrique y León Lozano María Hortencia vs. Rosas Ponce Richard Jonatan. Ord. Civil 1 Acdo. Núm. Exp. 202/2025.

Autobuses Rápidos de Zacatlan S.A. de C.V. vs. Librado Reyes Egda Milena. Ejecutivo Mercantil 1 Acdo. Núm. Exp. 484/2024.

Banco Mercantil del Norte, S.A., Institución de Banca Múltiple, Grupo Financiero Banorte vs. Mares Marín Sinhue. Especial Hipotecario Civil 1 Acdo. Núm. Exp. 1098/2018.

Banco Santander México, S.A. Institución de Banca Múltiple, Grupo Financiero Santander México vs. María Elisa Tavera Carrillo y Víctor Valdez Dávila. Ejecutivo Mercantil 1 Acdo. Núm. Exp. 1322/2018.

BBVA Bancomer, S.A., Institución de Banca Múltiple, Grupo Financiero BBVA Bancomer vs. Hernández Otamendi Rafael y Aguilar Hernández Yolanda Cristina. Especial Hipotecario Civil Expedientillo. 2 Acdos. Núm. Exp. 696/2018.

Bonilla Díaz Tamara vs. Martínez León Celia Alejandra y Otros. Ord. Civ. 1 Acdo. Núm. Exp. 1278/2011.

Calderón Fernández Sergio vs. Campos Huttich de Jiménez Cantú Luisa Isabel. Ord. Civil 1 Acdo. Núm. Exp. 158/2017.

Casa Peral S.A. de C.V. vs. López Salinas Victoriano. Controversias de Arrendamiento Civil 1 Acdo. Núm. Exp. 1612/2024.

Ci Banco Institución de Banca Múltiple Fiduciario y Administrador del Fideicomiso Irrevocable de Administración F00057 vs. Paz Galván Luis Rodolfo. Especial Hipotecario Civil 1 Acdo. Núm. Exp. 980/2024.

Conde Hernández Beatriz Francisca vs. Mayora Medina Luz María su Sucesión y C Director del Registro Público de la Propiedad y de Comercio de la Ciudad de México. Ord. Civil 1 Acdo. Núm. Exp. 1234/2024.

Condominio Ubicado en Río Mixcoac Número 315 Colonia Florida Álvaro Obregón 01030 Ciudad de México vs. Osorio Velasco Claudia Verónica. Ord. Civil 2 Acdos. Núm. Exp. 482/2024.

Cornejo Aguirre Gustavo Raúl vs. Méndez Omaña María Elodia y Piedra Mendoza Patricia. Ord. Civil 1 Acdo. Núm. Exp. 1090/2023.

Cruz Vega Martín su Sucesión y Terán Camacho Hermelinda vs. Granada Vega Mauricio. Ord. Civil 1 Acdo. Núm. Exp. 140/2025.

Cuéllar Valcarcel Óscar Rubén vs. Varela Rivera Oliva y Rivera Varela María José. Controversias de Arrendamiento Civil 2 Acdos. en Amparo. Núm. Exp. 688/2024 Amparo Número 485/2025 Promov. por Oliva Varela Rivera.

Desseteo Desarrollo de Sistemas Sociedad Anónima de Capital Variable vs. Hernández Cortazar Luis Fernando. Juris. Voluntaria Civil 1 Acdo. Núm. Exp. 88/2025.

Duval Barranco Maurice Pierre vs. Piña Piñero Víctor. Medios Preparatorios Civil 1 Acdo. Núm. Exp. 1216/2023.

Fernández Olalde Elizabeth vs. Palma Acosta Renan José. Especial Hipotecario Civil 2 Acdos. Núm. Exp. 844/2014.

García Valdivia Rosa María vs. García Torres Fernando y García Torres Santiago. Ord. Civil 1 Acdo. Núm. Exp. 1204/2024.

Gifsa Inmobiliaria S.A. de C.V. vs. Prohomi S.A. de C.V. Vía de Apremio Civil 1 Acdo. Núm. Exp. 232/2025.

Gutiérrez Farrera Martha Lourdes su Sucesión vs. Quintana Lozada Administración y Contabilidad S de R.L. de C.V. y Quintana Lozada María Dolores. Controversias de Arrendamiento Civil 1 Acdo. Núm. Exp. 1186/2023.

Hernández Monterubio Mercedes vs. Álvarez Villaurrutia Miriam y Franco Romero Liza Paola. Ejecutivo Mercantil Expedientillo. 1 Acdo. en Expedientillo. Núm. Exp. 422/2023 Expedientillo.

Hernández Pérez José Tomás vs. Ruíz Ramírez José Antonio y Cañada Rivera Patricia Eugenia. Especial Hipotecario Civil 1 Acdo. Núm. Exp. 334/2021.

Hurtado de Mendoza Villamil María Cristina su Sucesión vs. José Antonio Castro Gómez. Ord. Civil 1 Acdo. Núm. Exp. 424/2021.

Inmobiliaria y Constructora Almin, S.A. de C.V. vs. Ramírez García Óscar Gerardo. Especial Hipotecario Civil 1 Acdo. Núm. Exp. 888/2019.

Instituto de Seguridad y Servicios Sociales de Los Trabajadores del Estado a Través de su Fondo de la Vivienda (Fovisssste) vs. Calles Alatarres Dominga. Especial Hipotecario Civil 1 Acdo. Núm. Exp. 806/2023.

Instituto de Seguridad y Servicios Sociales de Los Trabajadores del Estado a Través de su Fondo de la Vivienda (Fovisssste) vs. López Sánchez Catalina. Especial Hipotecario Civil 2 Acdos. Núm. Exp. 800/2024.

Instituto de Seguridad y Servicios Sociales de Los Trabajadores del Estado a Través de su Fondo de la Vivienda (Fovisssste) vs. Martínez Zamora Edgar Ricardo. Especial Hipotecario Civil 1 Acdo. Núm. Exp. 714/2021.

SOLO CONSULTA
SOLO CONSULTA
SOLO CONSULTA

Instituto de Seguridad y Servicios Sociales de Los Trabajadores del Estado a Través de su Fondo de la Vivienda (Fovisssste) vs. Mendoza Ortiz Rubén. Especial Hipotecario Civil 1 Acdo. Núm. Exp. 680/2021.

Instituto de Seguridad y Servicios Sociales de Los Trabajadores del Estado a Través de su Fondo de la Vivienda Fovissste vs. Briceño Alpuche Gilberto. Especial Hipotecario Civil 1 Acdo. Núm. Exp. 928/2021.

Liliana Patricia Rodríguez Espíndola vs. Pérez Recchione Luis Joaquín su Sucesión. y Gorbea Sánchez Mabel María. Especial Hipotecario Civil 1 Acdo. Núm. Exp. 1204/2018.

Lozano Mercado David Martín vs. Gestión Inmobiliaria de Proyectos y Soluciones, S.A. de C.V. e Inmobiliaria Geps, S.A. de C.V. Ord. Civil 1 Acdo. Núm. Exp. 14/2017.

Lozano Villegomez Carlos vs. Rodríguez Tovar Rubén Eden y Rodríguez Tovar José Joab. Ejecutivo Cuantía Menor Mercantil 1 Acdo. Núm. Exp. 1426/2024.

Martínez Rogerio Brenda Nancy vs. González Vargas Cesar; Operadora de Hospitales Ángeles, S.A. de C.V. y Axa Seguros, S.A. de C.V. Ord. Civil Expedientillo. 1 Acdo. Núm. Exp. 1232/2017.

Ortega Bustos Agustín vs. Ortega Bustos Leticia y Romero González Víctor Raúl. Ord. Civil 1 Acdo. Núm. Exp. 208/2025.

Pacheco Vargas Leticia vs. Paredes Rubio Gerardo. Ord. Civil 1 Acdo. Núm. Exp. 510/2018.

Pacheco Vargas Leticia vs. Paredes Rubio Gerardo. Ord. Civil Tercería. 2 Acdos. en Tercería. Núm. Exp. 510/2018 Terc. Excl. de Domi. Promovida por Roberto Maya Carmen.

Pérez Tovar Salvador vs. González Pérez Rocío Verónica. Controversias de Arrendamiento Civil 1 Acdo. Núm. Exp. 1116/2024.

Picacho Grupo Automotriz S.A. de C.V. vs. Garza Sigler Carreras Elizabeth. Juris. Voluntaria Civil 1 Acdo. Núm. Exp. 76/2024.

Plasencia Pacheco Antonio vs. Pavia Rosillo Mariana y Pavia Rosillo Adriana. Controversias de Arrendamiento Civil 3 Acdos. Núm. Exp. 1074/2024.

Promotora de Hoteles, S.A. de C.V. y Banco Nacional de México, S.A., Integrante del Grupo Financiero Banamex vs. Austria Munoz José Luis. Ord. Mercantil 2 Acdos. en Amparo. Núm. Exp. 50/2018 Amparo Número 536/2023 Promov. por J. Luis Austria M.

Ramírez Reyes Isain vs. Representante Legal Hogar para Ancianos Matías Romero Institución de Asistencia Privada y C Director del Registro Público de la Propiedad y del Comercio del Distrito Federal. Ord. Civil 1 Acdo. Núm. Exp. 430/2024.

Scotiabank Inverlat Sa Institución de Banca Múltiple Grupo Financiero Scotiabank Inverlat vs. Gap Print S de R.L. de C.V. y Fabila Arquitectos y Asociados S.A. de C.V. y Vega Armenta Claudia y Bernal Hernández Enrique. Ejecutivo Mercantil 1 Acdo. Núm. Exp. 840/2021.

Scotiabank Inverlat, S.A. Institución de Banca Múltiple, Grupo Financiero Scotiabank Inverlat vs. Zamora Arrioja José Antonio. Especial Hipotecario Civil 1 Acdo. en Amparo. Núm. Exp. 590/2020 Amparo Número 281/2025-I Promov. por José Antonio Zamora Arrioja.

Secreto. Especial de Fianzas Mercantil 1 Acdo. Núm. Exp. 236/2025.

Suburbia Td, S.A. de C.V. vs. Soria Hernández Valente Leonardo. Ejecutivo Mercantil 1 Acdo. Núm. Exp. 378/2024.

Trejo Guadarrama Chrystian vs. Juárez Hidalgo Mario Alberto. Ejecutivo Cuantía Menor Mercantil 1 Acdo. Núm. Exp. 1320/2024 Segundo Tomo.

AUDIENCIA

García Valdivia Rosa María vs. García Torres Fernando y García Torres Santiago. Aud. Concil. Ord. Civil. 1 Audiencia. Núm. Exp. 1204/2024.

SENTENCIA DEFINITIVAS DEL 25 DE ABRIL DEL 2025

Mendoza Saldaña Mateo y López Rojas Patricia Josefina su Sucesión vs. Inmobiliaria Gorosti S.A. de C.V. Ord. Civil Sent. Def. 1 Núm. Exp. 856/2024

EL SECRETARIO DE ACUERDOS
LIC. JOSÉ LUÍS MORA IBARRA

CUADRAGÉSIMO CUARTO DE LO CIVIL

SECRETARÍA "A"
ACUERDOS DEL 25 DE ABRIL DEL 2025

Adler Zaslav Mario vs. Lucio Salinas Galván. Controversias de Arrendamiento Civil 1 Acdo. Núm. Exp. 863/2013.

Administradora Fome 2 Sociedad de Responsabilidad Limitada de Capital Variable vs. García García María de la Luz. Especial Hipotecario Civil 1 Acdo. Núm. Exp. 925/2021.

Aguilar López Sebastián vs. Carrera Pérez Lucía. Medios Preparatorios Civil 2 Acdos. Núm. Exp. 1201/2024.

Ahmad Vales Ernesto Farooq vs. Nicolás Ramírez Hugo David y Muñoz Sandoval Lilia Aurora su Sucesión. Ord. Civil 1 Acdo. Núm. Exp. 1163/2024.

Alcántara Morales Magdalena Mariel vs. Macedo Montes de Oca, su Sucesión Socorro y Macedo Montes de Oca su Sucesión Beatriz y Fernández Camacho Fernando y Alcántara Macedo David y Alcántara Chimal David. Ord. Civil 1 Acdo. Núm. Exp. 171/2025.

Alfredo Emmanuel Ortiz Sánchez vs. Juan Luís Rubio Roedel y Alejandra Fabrega Álvarez. Especial Hipotecario Civil Terc. Excl. Pref. de Pago. 1 Acdo. en Tercería. Núm. Exp. 1461/2024.

Autofinanciamiento México S.A. de C.V. vs. Alvarado Solís Sergio y Parra Maza Esteban Alejandro. Ejecutivo Mercantil 1 Acdo. Núm. Exp. 195/2023.

Autofinanciamiento México S.A. de C.V. vs. Hernández Vargas Diana y Cruz Esparza Camila y Lechuga Cruz César. Ejecutivo Mercantil 1 Acdo. Núm. Exp. 181/2023.

Banco Base Sa Institución de Banca Múltiple Grupo Financiero Base vs. Comercializadora Lucfor S.A. de C.V. y Desarrolladora Formar S.A. de C.V. y Empacadora San Benito S.A. de C.V. y Popi & Mau S.A. de C.V. y Fortes Lucio Juan Carlos. Ejecutivo Mercantil 1 Acdo. Núm. Exp. 995/2023.

Banco Inbursa, S.A. Institución de Banca Múltiple, Grupo Financiero Inbursa vs. Corporativo Inmobiliario Mh, S.A. de C.V., Inmobiliaria 5 M, S.A. de C.V. Roberto Orozco Martínez, Ma. Cruz Limas Valdés y Rubén Huacuja Williams. Especial Hipotecario Civil 1 Acdo. Núm. Exp. 895/2016.

Banco Invex, Sociedad Anónima, Institución de Banca Múltiple, Invex Grupo Financiero Fiduciario, Unicamente en su Carácter de Fiduciario del Fideicomiso Irrevocable de Administración 1301 vs. Velasco Carvajal Angelina. Especial Hipotecario Civil 1 Acdo. Núm. Exp. 597/2024.

Banco Mercantil del Norte S.A. Institución de Banca Múltiple, Grupo Financiero Banorte vs. José Manuel Cruz Balbuena. Especial Hipotecario Civil 1 Acdo. Núm. Exp. 1415/2010.

Banco Mercantil del Norte Sociedad Anónima, Institución de Banca Múltiple, Grupo Financiero Banorte vs. Ramón Ruíz Esquivel. Especial Hipotecario Civil 1 Acdo. Núm. Exp. 1125/2016.

Banco Regional Sa Institución de Banca Múltiple Banregio Grupo Financiero vs. Heca Construcciones S.A. de C.V. Especial Hipotecario Civil 2 Acdos. Núm. Exp. 1099/2024.

Banco Santander México S.A. Ibm Gpo. Financiero Santander México vs. Grupo Editorial Miguel Ángel Porrúa S.A. de C.V. Porrúa Venero Miguel Ángel y Otro. Especial Hipotecario Civil 1 Acdo. Núm. Exp. 53/2020.

Banco Santander México Sa Institución de Banca Múltiple Grupo Financiero Santander México vs. Ambientación Digital S.A. de C.V. y Zárate Delgado Ariadna. Ejecutivo Mercantil 1 Acdo. Núm. Exp. 311/2025.

Banco Santander México Sa Institución de Banca Múltiple Grupo Financiero Santander México vs. Sánchez Espejel Isidoro de Jesús y Sánchez Espejel Isidoro. Especial Hipotecario Civil 2 Acdos. Núm. Exp. 575/2023.

Banco Santander México Sa Institución de Banca Múltiple Grupo Financiero Santander México vs. Ventura Fernández Concepción Socorro. Ejecutivo Mercantil 1 Acdo. Núm. Exp. 681/2022.

Banco Santander México Sa Institución de Banca Múltiple, Grupo Financiero Santander México vs. Villegas Isunza Abraham. Ejecutivo Mercantil 1 Acdo. Núm. Exp. 1263/2023.

Banco Ve por Más, S.A. Institución de Banca Múltiple, Grupo Financiero Ve por más vs. Molina Rivera Rubén, Molina Rivera Manuel y Terrazas Mena Carolina Rubí. Ejecutivo Mercantil 1 Acdo. Núm. Exp. 943/2017.

BBVA México, S.A., Institución de Banca Múltiple, Grupo Financiero BBVA México vs. Gerardo Nava de la Paz y Miriam Martínez Arroyo. Especial Hipotecario Civil 1 Acdo. Núm. Exp. 111/2025.

Bello Acosta Catalina vs. Bello Acosta Genaro. Ord. Civil 2 Acdos. Núm. Exp. 361/2024.

Castillo Ortiz Domitila vs. Compañía Fraccionadora Mexicana Jaime Cortés y Compañía. Ord. Civil 1 Acdo. Núm. Exp. 235/2020.

Cemex, S.A. B. de C.V. vs. Comercializadora Xanostoc, S.A. de C.V. y Gutiérrez Peña Gerardo. Ejecutivo Mercantil 1 Acdo. Núm. Exp. 869/2022.

SOLO CONSULTA
SOLO CONSULTA
SOLO CONSULTA

Ci Banco, S.A., Institución de Banca Múltiple, en su Carácter de Fiduciario en el Fideicomiso F/0237 Ahora su Cesionaria Banco Actinver, S.A. Institución de Banca Múlt9iple Grupo Financiero Actinver vs. Sergio Cruz Ayala y Angélica Soledad Herrera Guerrero. Especial Hipotecario Civil 1 Acdo. Núm. Exp. 379/2025.

Cornejo Macia Rosa Vilma vs. Pedro Leyva Urbina. Controversias de Arrendamiento Civil 1 Acdo. Núm. Exp. 1519/2024.

Daimler Financial Services, Sociedad Anónima de Capital Variable, Sociedad Financiera de Objeto Múltiple, Entidad No Regulada vs. Autobuses Modernos de Acapulco, Sociedad Anónima de Capital Variable y Rodríguez Otero Juan José Francisco. Ejecutivo Mercantil 1 Acdo. Núm. Exp. 435/2023.

Del Campo del Pozo Rocío vs. Díaz Sánchez Carlos y Orona Hernández Gabriel y Registro Público de la Propiedad y del Comercio del Distrito Federal. Ord. Civil 1 Acdo. Núm. Exp. 1595/2024.

Export Development Canada vs. Romade Leasing Dac y Transportes Aeromar S.A. de C.V. Proced. Judicial de Ejecc. de Garantía Otorgada Mediante Prenda Sin Transmisión de Pos. Mercantil 1 Acdo. Núm. Exp. 57/2023.

Financiera Fortaleza S.A. de C.V. Sofom Enr vs. Becerra Campa Erick Emmanuelle. Ejecutivo Mercantil 1 Acdo. Núm. Exp. 1135/2023.

García Mendoza Gerónimo vs. García Mendoza Salvador su Sucesión. No Definido No Definido 1 Acdo. Núm. Exp. 1447/2024.

Gerardo Lee Sánchez vs. Belén Eusebio Gregorio. Especial Hipotecario Civil 1 Acdo. Núm. Exp. 709/2015.

González Ángeles Ernesto vs. Guzmán Escobar Raymundo Cándido y C Director del Registro Público de la Propiedad y del Comercio de la Ciudad de México. Ord. Civil 1 Acdo. Núm. Exp. 699/2024.

González Robles Juan Carlos vs. Axa Seguros S.A. de C.V. Ord. Civil 1 Acdo. Núm. Exp. 227/2024.

Grimaldi Ramos Carlos Ignacio; Grimaldi Ramos Sergio; Antonio; Grimaldi Ramos Myrna María Concepción y Grimaldi Ramos Gabriel Alejandro vs. Corporativo Comercial Pci, S.A. de C.V. Controversias de Arrendamiento Civil 1 Acdo. Núm. Exp. 379/2020.

Grupo Jorisa, Sociedad Anónima de Capital Variable vs. Atman Capital Mx, S.A. P. I. de C.V. Controversias de Arrendamiento Civil 2 Acdos. Núm. Exp. 347/2024.

Hipotecaria Nacional S.A. de C.V. Sociedad Financiera de Objeto Múltiple Entidad Regulada Grupo Financiero BBVA Bancomer vs. Lorena Marroquín Zavaleta. Especial Hipotecario Civil 1 Acdo. Núm. Exp. 405/2025.

HSBC México, Sociedad Anónima, Institución de Banca Múltiple, Grupo Financiero HSBC, División Fiduciaria en su Carácter de Fiduciario en el Fideicomiso Irrevocable de Administración, Fuente de Pago y Garantía Identificado Con el Número F/258024 vs. María del Pilar Díaz Flores y Carlos Alemán Ortiz. Especial Hipotecario Civil 1 Acdo. Núm. Exp. 1497/2011.

Hugo Sánchez Márquez vs. Miguel Ramos Peñasco y Peñasco Rodríguez María de la Cruz. Controversias de Arrendamiento Civil 1 Acdo. Núm. Exp. 861/2022.

Inmobiliaria Tuxpango S.A. de C.V. vs. Hugo Torres Cazares. Controversias de Arrendamiento Civil Acdo. en Cuad. de Amp. 414/2025-V. 2 Acdos. en Amparo. Núm. Exp. 1747/2024 Amparo 414/2025 Quejoso Hugo Torres Cazares.

Instituto de Seguridad y Servicios Sociales de Los Trabajadores del Estado a Través del Fondo de su Vivienda (Fovissste) vs. Reyna Rodríguez Arturo. Especial Hipotecario Civil 1 Acdo. Núm. Exp. 87/2021.

Instituto del Fondo Nacional de la Vivienda para los Trabajadores Infonavit vs. Aguilar González Marco Antonio y de la Vega Monter María Eugenia. Especial Hipotecario Civil 2 Acdos. Núm. Exp. 1183/2024.

Intermediación y Desarrollo de Activos Litigiosos S.A. de C.V. y Construcción, Mantenimiento e Instalaciones Integrales, Sociedad a Nonima de Capital Variable vs. Kreativ Convention Incentiv, S.A. de C.V., Celia Gutiérrez Venegas, Juan Carlos Randle Leal, Enrique Romo Gutiérrez, Xpedia Productions, S.A. de C.V. y María Teresa Méndez Sánchez. Ejecutivo Mercantil 1 Acdo. Núm. Exp. 397/2017.

Jurídico Trescientos Sesenta S. C vs. José Salvador Roo Cancino. Ejecutivo Mercantil 2 Acdos. Núm. Exp. 1269/2018.

Licea Reséndiz Héctor vs. Lugo Quiroz Jorge Luís y Sánchez Téllez María de Los Ángeles. Especial Hipotecario Civil Acdo. en Cuad. de Amp. 1021/2024-X. 1 Acdo. en Amparo. Núm. Exp. 1289/2024 1021/2024.

Mabucapa I, Sociedad de Responsabilidad Limitada de Capital Variable vs. Ramírez Rosales Armando y Hernández Nieves Maricela. Especial Hipotecario Civil 1 Acdo. Núm. Exp. 1833/2024.

Méndez Navas Obin Orlando vs. Magdalena Pérez Bueno. Especial Hipotecario Civil 1 Acdo. Núm. Exp. 1127/2015.

Méndez Pérez Miguel Ángel vs. Pineda Martha y Zúñiga Pineda Isaura y Zúñiga Pineda Beatriz y Zúñiga Pineda María Teresa y Zúñiga Pineda Martha y García Miguel y Pérez García José Luis y Pérez García Edwin. Ord. Civil 1 Acdo. Núm. Exp. 319/2025.

Mendoza Zermeño Verónica Nayelli vs. Gutiérrez Delgado Horacio Rubén. Especial Hipotecario Civil 1 Acdo. Núm. Exp. 1389/2018.

Millenials Innovations Sociedad Anónima Promotora de Inversión de Capital Variable Sociedad Financiera de Objeto Múltiple Entidad No Regulada vs. Hernández Aguilar Abraham y Vázquez López Leticia. Especial Hipotecario Civil 1 Acdo. Núm. Exp. 1103/2024.

Nacional Financiera, S. N. C vs. Santa Julia de Puebla, S.A. de C.V. Ord. Merc. Dada Nueva Cuenta. Rebeldia Agravios. 2 Acdos. Núm. Exp. 615/2001.

Nieto Mendieta Claudia Elena y Gómez Frías Edgar Damián vs. López Zárraga Rodrigo. Ord. Civil 1 Acdo. Núm. Exp. 251/2025.

Núñez Revilla Ernesto su Sucesión vs. Flores Anselmo Eudoxio. Ord. Civil 1 Acdo. Núm. Exp. 873/2024.

Núñez Sánchez José Roberto vs. Zambrano Ana y Fernández Salazar Lilia y Antunez Zambrano Ismael y Osorio Escobar Tania. Ord. Civil 1 Acdo. Núm. Exp. 791/2021.

Ortega García Gabriel vs. Nr Finance México S.A. de C.V. Ord. Civil 1 Acdo. Núm. Exp. 1127/2023.

Ozore Gestión de Agua S.A. de C.V. vs. Aseguradora Aserta S.A. de C.V. Grupo Financiero Aserta. Especial de Fianzas Mercantil 1 Acdo. Núm. Exp. 1037/2024.

Padilla Jonathan Creddnner Velázquez vs. Guzmán Miranda Alejandro y Montes Raya de Guzmán Verónica María del Carmen. Especial Hipotecario Civil Expedientillo. 1 Acdo. Núm. Exp. 961/2007.

Parque San Andrés Sa vs. García González Héctor. Ord. Civil 1 Acdo. Núm. Exp. 1373/2024.

Pérez Torres Miguel Guadalupe vs. Grupo Mexicano de Seguros S.A. de C.V. Ord. Civil 1 Acdo. Núm. Exp. 1003/2024.

Porrás Ruíz Juan vs. Elizondo Márquez Jesús Arturo y Credix Gs Sociedad Anónima de Capital Variable Sociedad Financiera de Objeto Múltiple Entidad No Regulada. Ord. Civil 1 Acdo. Núm. Exp. 891/2024.

Portafolio de Negocios Sociedad Anónima de Capital Variable Sociedad Financiera de Objeto Múltiple Entidad Regulada vs. Inmobiliaria Villas San Mateo Metepec S.A. de C.V. y Patrón Castro José Antonio Miguel y Jaramillo Lucas Andrés y Inmobiliaria Zempoala 242 S.A. de C.V. Vía de Apremio Civil 1 Acdo. Núm. Exp. 1521/2024.

Ramírez Camacho Arturo vs. Mendoza Rubio Francisco su Sucesión. Ord. Civil 1 Acdo. Núm. Exp. 497/2024.

Ramírez Hernández María de Lourdes vs. Mototransp S.A. Ejecutivo Mercantil 1 Acdo. Núm. Exp. 257/2025.

Rodríguez Vite Francisco vs. Solís Plata Sandra Afrodita. Especial Hipotecario Civil Acdo. en Cuad. de Amp. 33/2024-III. 2 Acdos. en Amparo. Núm. Exp. 1623/2024 33/2024-III.

Rojano López Rafael vs. Negrete Lara Cristina y C Director del Registro Público de la Propiedad y del Comercio de la Ciudad de México. Ord. Civil 1 Acdo. Núm. Exp. 279/2025.

Salgado y Hurtado Susana vs. Porrás Aranda Miguel Ángel. Ejecutivo Mercantil 1 Acdo. Núm. Exp. 1405/2024.

Sergio Gabriel Vera Gallardo vs. Barbarena Jiménez Nayeli Yadira. Controversias de Arrendamiento Civil 1 Acdo. Núm. Exp. 1095/2022.

Servicios Administrativos Fiba, S. C vs. Banca Mifel, S.A., Institución de Banca Múltiple, Grupo Financiero Mifel, en su Carácter de Fiduciario del Fideicomiso 1689 2013. Controversias de Arrendamiento Civil Secc. de Ejecución. 1 Acdo. Núm. Exp. 163/2024.

Sistema de Crédito Automotriz, S.A. de C.V. vs. Florencia Chona Salvador y Adán Chaparro Castro. Ejecutivo Mercantil Expedientillo. 1 Acdo. Núm. Exp. 1145/2019.

Surfax S.A. de C.V. vs. Ingenieros Civiles Asociados S.A. de C.V. Ord. Mercantil 1 Acdo. Núm. Exp. 245/2016.

Tadd Chapman Fredric vs. Quiñonez Alcaraz Rebeca Eunice. Especial Hipotecario Civil 1 Acdo. Núm. Exp. 451/2018.

Téllez Ortiz Ernesto vs. Torres Serrano Rosa Lilia. Ord. Civil 1 Acdo. Núm. Exp. 665/2024.

SOLO CONSULTA
SOLO CONSULTA
SOLO CONSULTA

Tu Casa Express Sociedad Anónima de Capital Variable vs. Rivas López Iván y Santos Ochoa Elisa Eliuth y Santos Gallo Isaías. Especial Hipotecario Civil 1 Acdo. Núm. Exp. 731/2020.

Unifin Financiera S.A. B. de C.V. Sociedad Financiera de Objeto Múltiple, Entidad No Regulada vs. Proyectos y Construcciones Cav S.A. de C.V. y/otros. Ord. Mercantil 1 Acdo. Núm. Exp. 943/2019.

Valdés Rodríguez Alberto, su Sucesión vs. Sicconcretos, S.A. de C.V. Controversias de Arrendamiento Civil 1 Acdo. Núm. Exp. 125/2025.

Vargas Quintanar Jesús vs. Seispies Producciones S de R.L. de C.V. y Escobedo Escobedo Eva. Ord. Civil 1 Acdo. Núm. Exp. 277/2025.

Vega Valentín Rodrigo Abraham vs. Rosas Hernández Valeria. Ejecutivo Mercantil 1 Acdo. Núm. Exp. 193/2025.

MAL PUBLICADOS

Inmobiliaria Papira S.A. de C.V. vs. José Antonio Altamirano Torres y/otra. Ejecutivo Mercantil 2 Acdos. Núm. Exp. 1137/2018.

AUDIENCIA

Meillon Álvarez Mirna Reina y Mancilla Carranza Georgina vs. Asociación Mexicana de Contadores Públicos Colegio Profesional en el Distrito Federal Asociación Civil y Rodríguez Ambriz José Jesús y Leicer García Noé y Ocampo García de Alba Blanca Leticia y Delgado Pedroza Luis Guillermo y Fabián Castelán Mnorma Lilia y Matus Fuentes José Luis y Medina Estrada Octavio y Ruíz Delgado Hugo y Bravo Navarro Cecilia y Ávila González José Ventura. Ord. Civil. 1 Audiencia. Núm. Exp. 91/2023.

Sociedad Hipotecaria Federal, S.N.C. Institución de Banca de Desarrollo, en su Carácter de Fiduciario Sustituto del Fondo de Operación y Financiamiento Bancario a la Vivienda (Fovi)Antes Banco de México vs. Georgina Romero Moreno y Rubén Vaca Cruz. Especial Hipotecario Civil. 1 Audiencia. Núm. Exp. 75/2014.

EL SECRETARIO DE ACUERDOS
LIC. LEÓN ALEJANDRO AGUILERA CARDOSO

SECRETARÍA "B"
ACUERDOS DEL 25 DE ABRIL DEL 2025

Aldaco Nuncio José Alberto vs. Fondo de la Vivienda del Instituto de Seguridad y Servicios Sociales de Los Trabajadores del Estado (Fovissste). Especial Hipotecario Civil 1 Acdo. Núm. Exp. 166/2025.

Alejandro López Salvador vs. Leticia Villafuerte González. Esp. Hip. 1 Acdo. Núm. Exp. 1592/2010.

Arrendadora y Factor Banorte, Sociedad Anónima de Capital Variable, Sociedad Financiera de Objeto Múltiple, Entidad Regulada, Grupo Financiero Banorte vs. Alberto Durán Pérez. Especial Hipotecario Civil 2 Acdos. Núm. Exp. 694/1999.

Banco Inbursa Sa Institución de Banca Múltiple Grupo Financiero Inbursa vs. Comercializadora Lucfor S.A. de C.V. y Empacadora San Benito S.A. de C.V. y Juan Carlos Fortes Lucio. Ejecutivo Mercantil G. 2 Acdos. Núm. Exp. 1176/2023.

Banco Invex S.A. Institución de Banca Múltiple, Invex Grupo Financiero, Fiduciario en su Carácter de Fiduciario en el Fideicomiso Irrevocable de Administración Identificado Con el Número 1301 vs. Beatriz Sahuaya Zavala y/otro. Proced. Convencional Mercantil Civil 1 Acdo. Núm. Exp. 388/2018.

Banco Invex Sa Institución de Banca Múltiple Invex Grupo Financiero Fiduciario en su Carácter de Fiduciario del Fideicomiso Irrevocable de Administración Número 1301 vs. Padilla Arias Gerardo. Especial Hipotecario Civil G. 1 Acdo. Núm. Exp. 712/2020.

Banco Invex Sociedad Anónima Institución de Banca Múltiple Invex Grupo Financiero Fiduciario en su Carácter de Fiduciario en el Fideicomiso Irrevocable de Administración Fuente de Pago y Garantía Identificado Con el Número 1055 vs. Olmedo Gálvez David y González Castañeda Ana Elizabeth. Vía de Apremio Civil G. 1 Acdo. Núm. Exp. 1276/2022.

Banco Mercantil del Norte S.A. Institución de Banca Múltiple, Grupo Financiero Banorte vs. Horacio Parra Elizalde. Especial Hipotecario Civil G. 1 Acdo. Núm. Exp. 686/2018.

Banco Mercantil del Norte, S.A. Institución de Banca Múltiple, Grupo Financiero Banorte vs. Martínez Maldonado María Guadalupe y Juárez Elizalde Ignacio. Especial Hipotecario Civil G. 1 Acdo. Núm. Exp. 966/2011.

Banco Mercantil del Norte, Sociedad Anónima Institución de Banca Múltiple, Grupo Financiero Banorte Ahora su Cesionario J. Jesús López Ortiz vs. Pablo San Martín Hernández y Otro. Especial Hipotecario Civil 1 Acdo. Núm. Exp. 34/2025.

Banco Nacional de México, S.A. Institución del Grupo Financiero Banamex vs. Ruth Ramírez Ibarra y Víctor Carlos Velázquez Cabrera. Esp. Hip. 1 Acdo. Núm. Exp. 1276/2008.

Banco del Bajío Sociedad Anónima Institución de Banca Múltiple vs. Jiménez Pons Gandoulf Andrea. Ejecutivo Mercantil 2 Acdos. Núm. Exp. 1340/2024.

BBVA Bancomer, S.A., Institución de Banca Múltiple, Grupo Financiero BBVA Bancomer Actualmente BBVA México, Sociedad Anónima Institución de Banca Múltiple, Grupo Financiero BBVA México vs. Gradesa, S.A. de C.V., Galindo Martínez Joaquín, Navarro Rivera Guillermo y Ng Logística, S.A. de C.V. Ejecutivo Mercantil Acdo. en Cuad. de Amp. 594/2024. 1 Acdo. en Amparo. Núm. Exp. 1478/2024 594/2024.

BBVA México, S.A. Institución de Banca Múltiple, Grupo Financiero BBVA México vs. Sánchez Mera Alejandra. Especial Hipotecario Civil 1 Acdo. Núm. Exp. 148/2018.

Carteleras y Neón Espectaculares S.A. de C.V. vs. Hernández Morán María del Rosario. Controversias de Arrendamiento Civil G. 1 Acdo. Núm. Exp. 386/2025.

Castro Montoya Juan Carlos Alberto vs. Rivera Díaz Alfonso. Ejecutivo Mercantil 1 Acdo. Núm. Exp. 278/2024.

Comercializadora Columbia Sapi de C.V. vs. Granos de Sinaloa S.A. de C.V. y Gómez Carral Santiago. No Definido No Definido G. 1 Acdo. Núm. Exp. 244/2025.

Constructora Dinsa, S.A. de C.V. vs. Depuradora de Inmuebles, S.A. Ord. Civil 1 Acdo. Núm. Exp. 618/2017.

Cruz Aquino Yolanda vs. Valadez Mora Liliana. Ord. Civil 1 Acdo. Núm. Exp. 350/2025.

Csck 12 Mexco I, Sociedad de Responsabilidad Limitada de Capital Variable vs. Claudia Lorena Briseño Rodríguez. Esp. Hip. 1 Acdo. Núm. Exp. 366/2006.

Diez de Sollano Assad Luis vs. Casa de Bolsa Banorte Sociedad Anónima de Capital Variable Grupo Financiero Banorte. Ord. Civil G. 1 Acdo. Núm. Exp. 156/2025.

Eluani Haber José vs. Jacobo Eluani Haber. Ord. Civil 1 Acdo. Núm. Exp. 1610/2024.

García Flores Patricia del Carmen vs. Clemente Ruíz Guillermo Francisco. Ord. Civil 1 Acdo. Núm. Exp. 400/2024.

García Hernández Roberto vs. Solís García Jaime y C Director del Registro Público de la Propiedad y del Comercio de la Ciudad de México y Lorenzana Miranda Enrique. Ord. Civil 1 Acdo. Núm. Exp. 702/2024.

García Ruisanchez María Isabel vs. Ariana Patricia Carrillo Mercado y Antonio Godínez Rangel. Controversias de Arrendamiento Civil 2 Acdos. Núm. Exp. 806/2016.

González Molina Moisés Carlos vs. Vergara León Sara y Quien También Acostumbro Usar el Nombre Sara Vergara León Vda. de González su Sucesión y Registro Público de la Propiedad y del Comercio de la Ciudad de México. No Definido No Definido 1 Acdo. Núm. Exp. 318/2025.

Green Bp México Sociedad de Responsabilidad Limitada de Capital Variable vs. Villalpando Jiménez María Antonieta. Juris. Voluntaria Mercantil 1 Acdo. Núm. Exp. 1678/2024.

Gómez Sámano Daniel David vs. Bistrain Lora Benjamín. Ejecutivo Mercantil G. 2 Acdos. Núm. Exp. 1136/2016.

Hernández Juárez Dora Luz vs. Budib Name Guillermo y Parraga de Budib Carmen y Vigil Lara Antonio y Director del Registro Público de la Propiedad y de Comercio de la Ciudad de México. Ord. Civil G. 1 Acdo. Núm. Exp. 582/2023.

Hernández Meneses Raúl vs. Achotegui Pérez Nancy Ivonne. No Definido No Definido 1 Acdo. Núm. Exp. 236/2025.

Hernández Valencia María Isabel vs. Hernández Valencia María Concepción y Guísar Ortiz Sergio. No Definido No Definido 1 Acdo. Núm. Exp. 370/2025.

Hipoteca su Casita S.A. de C.V. Sociedad Financiera de Objeto Múltiple Entidad No Regulada División Fiduciaria vs. VI Inmobiliaria S.A. de C.V. Otros Expdllo. G. 1 Acdo. Núm. Exp. 1708/2024.

HSBC México Sa Institución de Banca Múltiple Grupo Financiero HSBC vs. Enríquez Lozada Víctor Manuel. Especial Hipotecario Civil 1 Acdo. Núm. Exp. 820/2021.

HSBC México Sociedad Anónima Institución de Banca Múltiple Grupo Financiero HSBC División Fiduciaria en su Carácter de Fiduciario del Fideicomiso Irrevocable F 250295 vs. Parra López Omar. Especial Hipotecario Civil 1 Acdo. Núm. Exp. 292/2020.

SOLO CONSULTA
SOLO CONSULTA
SOLO CONSULTA

Instituto de Seguridad y Servicios Sociales de Los Trabajadores del Estado a Través de su Fondo de la Vivienda (Fovissste) vs. Gabriel Néstor Castro Carrasco y Fabiola Ivonne Guerrero Medina. Especial Hipotecario Civil 2 Acdos. Núm. Exp. 92/2025.

Instituto de Seguridad y Servicios Sociales de Los Trabajadores del Estado a Través de su Fondo de la Vivienda (Fovissste) vs. Torres Jalpa Ana Lilia. Especial Hipotecario Civil Acdo. en Cuad. de Amp. 1042/2024. 2 Acdos. en Amparo. Núm. Exp. 548/2018 Amparo 1042/2024 Quejoso: Fovissste.

Instituto de Seguridad y Servicios Sociales de Los Trabajadores del Estado, a Través de su Fondo de Vivienda (Fovissste) vs. Javier González Escobedo. Especial Hipotecario Civil 1 Acdo. Núm. Exp. 88/2025.

Lechuga Medina Alejandra Montserrat vs. Soberanis Fernández Ramiro y Monterrubio y Mazin Patricia y Mazin Carral María Luisa Isabel y Notario Público Número 72 de la Ciudad de México Lic. Carlos Ricardo Viñas Berea y C Director del Registro Público de la Propiedad y del Comercio de la Ciudad de México. Ord. Civil G. 1 Acdo. Núm. Exp. 164/2025.

Ledesma Labastida Celso su Sucesión y León González Bertha su Sucesión y León González Carlos su Sucesión y Clotilde su Sucesión vs. Salomón Sanders David y Rodríguez Gutiérrez Areli O. Araceli y González Varela Carlos Darío y Rodríguez Montecinos Martha Patricia y Contreras Velázquez Mario Othón y Sandoval Abarca Lorenia y Sirazi Cherem Abraham y Michan Ovadia Isaac y Cisneros Fernández Miguel Ángel y Operadora Vidamac S.A. de C.V. y C Director del Archivo General de Notarias del Estado de Hidalgo y Martínez Blanquel Alejandro y Ledesma León Hernando su Sucesión y Ledesma León Bertha su Sucesión y Bertha Clotilde. No Definido No Definido 1 Acdo. Núm. Exp. 306/2025.

López Félix Alexi Alberto vs. José Fermín Trucios Meza. Especial Hipotecario Civil 1 Acdo. Núm. Exp. 1104/2018.

Martínez Miranda Claudia vs. Azuela Silva Marina y Jiménez de la Barquera Enrique David. Especial Hipotecario Civil 3 Acdos. Núm. Exp. 858/2023.

Martínez Muñoz Áurea Yael vs. Muñoz Gutiérrez María Patricia y Hidalgo Rodríguez José Luis. Medios Preparatorios Civil G. 1 Acdo. Núm. Exp. 808/2024.

Martínez Alvarado Araceli vs. Gerardo Vilchis Torres y Nancy Vilchis Torres. Ejecutivo Mercantil 1 Acdo. Núm. Exp. 50/2017.

Mata Salazar Miguel Ángel vs. Mata Aguilar Lucio. No Definido No Definido 1 Acdo. Núm. Exp. 248/2025.

Mexicana de Electrónica Industrial, S.A. de C.V. vs. Dorama Institución de Garantías, S.A. No Definido No Definido G. 2 Acdos. Núm. Exp. 310/2025.

Millán Ávila Lizzete Ivone vs. Monroy Uribe Beatriz. Ord. Civil 1 Acdo. Núm. Exp. 1068/2024.

Moedano Islas Dominga y Zárate Moedano Emmanuel vs. Seguros Banorte Sociedad Anónima de Capital Variable. Ord. Mercantil 1 Acdo. Núm. Exp. 566/2023.

Norma Angélica Hernández Serrano vs. Verónica Fernández Sandoval. Juris. Voluntaria Civil 1 Acdo. Núm. Exp. 414/2025.

Nr Finance México, S.A. de C.V. vs. Aguilar Valtierra Verónica. Ejecutivo Mercantil 1 Acdo. en Amparo. Núm. Exp. 584/2024 Amparo Directo.

Obregón Martínez María Elena y Obregón Martínez Lauro y Obregón Martínez María Catalina y Obregón Martínez Isaura Alicia y Obregón Martínez Rosa Irene vs. Obregón Martínez Esteban Arturo y Obregón Martínez María Bertha Luz y Obregón Martínez Héctor Jesús. Juris. Voluntaria Civil G. 1 Acdo. Núm. Exp. 1208/2024.

Quintero Ávila Minerva vs. Coviteni Congreso Viga Tepito Nueva Imagen S.A. de C.V. y Seguros Banorte S.A. de C.V. Grupo Financiero Banorte y Mendoza Meza Fernando. No Definido No Definido 2 Acdos. Núm. Exp. 308/2025.

Raquel Rodríguez Rojas y Rosa Valencia Lara vs. José Arturo López Solórzano y María del Carmen Hernández López. Especial Hipotecario Civil 2 Acdos. Núm. Exp. 62/2025.

Rentería Olvera Roberto Javier vs. Inmobiliaria y Construcciones Consprisa S.A. de C.V. Ord. Civil G. 1 Acdo. Núm. Exp. 366/2025.

Residencial Beistegui 206 vs. Claudia Eboli Sánchez. Ejecutivo Civil G. 1 Acdo. Núm. Exp. 1128/2012.

Riba Espinosa de Los Monteros José Amadeo vs. Sergio Arturo Ramírez Muñoz y Ana Cecilia Najar Cueva. Controversias de Arrendamiento Civil 1 Acdo. Núm. Exp. 240/2016.

Rocha Mata su Sucesión Ricardo vs. Zárate Téllez José Ángel y Lledias Estrada Minerva. Controversias de Arrendamiento Civil 1 Acdo. Núm. Exp. 324/2023.

Rodríguez Lozano Alfonso su Suc. vs. Manuel González Zapata y Otros. Ord. Civ. 1 Acdo. Núm. Exp. 370/2009.

Rojo Mediavilla Paloma vs. Fourmont S.A. de C.V. y C Director del Registro Público de la Propiedad y del Comercio de la Ciudad de México. Ord. Civil 1 Acdo. Núm. Exp. 348/2025.

Rosalva Hernández Pérez vs. Luis Sánchez Cordero y Otra. Ord. Merc. G. 1 Acdo. Núm. Exp. 260/2002.

Rosas Hinojosa Alberto y González Tamez Gabriela Lizette y Rosas González María Teresa vs. Grupo Nacional Provincial S.A. Ord. Civil 3 Acdos. Núm. Exp. 984/2024.

Rotoplas S.A. de C.V. vs. 3dtech Solutions México S de R.L. de C.V. Ejecutivo Mercantil G. 1 Acdo. Núm. Exp. 428/2024.

Rubio Uruzquieta Juana su Sucesión vs. Piedras Torres Paola Berenice. Controversias de Arrendamiento Civil Acdo. en Cuad. de Amp. 561/2025. 2 Acdos. en Amparo. Núm. Exp. 1034/2024 Amparo 561/2025 Quejoso: Paola Berenyce Piedras.

Sánchez Castelán Cristina Darany vs. Pérez Guerrero Aurelia su Sucesión. Ord. Civil 1 Acdo. Núm. Exp. 1156/2024.

Secreto. Ejecutivo Mercantil 1 Acdo. Núm. Exp. 1390/2024.

Secreto. Ejecutivo Mercantil 1 Acdo. Núm. Exp. 344/2024.

Seguros Inbursa, S.A. Grupo Financiero Inbursa vs. Amanda Lilí Aguilar Gálvez y Otro. Esp. Hip. G. 1 Acdo. Núm. Exp. 1284/2008.

Serrano López Venancio, Serrano López Ana Citalli y Castro Díaz Lidia vs. Nr Finance México S.A. de C.V., y Utrrego Osorio John Jaime. Ord. Civil 1 Acdo. Núm. Exp. 288/2020.

Tadeo Calderón Moisés vs. David Pastrana Jaimes. Ord. Civ. 1 Acdo. Núm. Exp. 196/2004.

Toyota Financial Services México, S.A. de C.V. vs. José Luis Cruz Pérez. Ejec. Merc. G. 1 Acdo. Núm. Exp. 392/2011.

Vázquez Maya Miguel Ángel vs. Rosa Cheja Atri y También Conocido como Rosa Cheja de Hanono y Hanono Cheja Sion y Banca Mifel Sa Institución de Banca Múltiple Grupo Financiero Mifel y Condominio Residencial Prime Living 1609. Ord. Civil 2 Acdos. Núm. Exp. 800/2024.

AUDIENCIA

Margalli Alcántara José Ángel y González Cardaso María de Jesús Alejandra vs. Calva Martínez Lourdes y Estrada Calva Alfredo y Barajas Domingo. Aud. Medios Preparatorios Civil. 1 Audiencia. Núm. Exp. 1202/2024.

Ramírez Juárez Ismael vs. Ruíz López Estela. Aud. Ejecutivo Mercantil. 1 Audiencia. Núm. Exp. 564/2023.

Reyes López Juventina vs. Bracho Meza Magdalena. Aud. Controversias de Arrendamiento Civil. 1 Audiencia. Núm. Exp. 1134/2024.

SENTENCIA DEFINITIVAS DEL 25 DE ABRIL DEL 2025

Reyes López Juventina vs. Bracho Meza Magdalena. Controversias de Arrendamiento Civil Sent. Def. 1 Núm. Exp. 1134/2024

SENTENCIA INTERLOCUTORIA

Bienes Programados Socieda Anónima de Capital Variable vs. Rivera Ramírez Juan Roberto. Especial Hipotecario Civil Sent. Interl. 1 Núm. Exp. 1288/2023

EL SECRETARIO DE ACUERDOS
LIC. SALVADOR COVARRUBIAS TORO

CUADRAGÉSIMO QUINTO DE LO CIVIL

SECRETARÍA "A"
ACUERDOS DEL 25 DE ABRIL DEL 2025

Administradora Fome 2, Sociedad de Responsabilidad Limitada de Capital Variable vs. Carmona Mendoza Víctor Hugo y Ibar Escalante y Diana. Especial Hipotecario Civil 1 Acdo. Núm. Exp. 281/2025.

Álvarez Balandra Arturo Cristóbal vs. Banco Provincial del Norte S.N.C. ; y Banco Nacional de México, S.A., Integrante del Grupo Financiero Banamex y Banco Nacional de México, S.A., Integrante del Grupo Financiero Banamex, División Fiduciaria y y C. Director del Registro Público de la Propiedad y del Comercio de la Ciudad de México. Ord. Civil 2 Acdos. Núm. Exp. 179/2025.

SOLO CONSULTA
SOLO CONSULTA
SOLO CONSULTA

Arrendadora y Factor Banorte, S.A. de C.V., Sociedad Financiera de Objeto Múltiple, Entidad Regulada, Grupo Financiero Banorte antes Sólida Administradora de Portafolios, S.A. de C.V. vs. Constante Castro Francisco Javier y González Jaime y Aurora. Especial Hipotecario Civil 1 Acdo. Núm. Exp. 551/1999 Tomo III.

Banco Mercantil del Norte, S.A. Institución de Banca Múltiple, Grupo Financiero Benorte vs. Blanco Gutiérrez Francisco. Especial Hipotecario Civil 1 Acdo. Núm. Exp. 637/2021.

Banco Mercantil del Norte, S.A., Institución de Banca Múltiple, Grupo Financiero Banorte antes BBVA Bancomer, S.A., Institución de Banca Múltiple, Grupo Financiero BBVA Bancomer vs. Santana Arellano Alma Delia y Parra Núñez y Crescenciano. Especial Hipotecario Civil 1 Acdo. Núm. Exp. 235/2019 Bis. 1 Tomo II.

Banco Mercantil del Norte, S.A., Institución de Banca Múltiple, Grupo Financiero Banorte vs. Echaniz Ruíz de Velasco Julio Rafael. Especial Hipotecario Civil 1 Acdo. Núm. Exp. 311/2021.

Banco Santander México, S.A. vs. Del Campo Steta Juan Pablo Martín. Especial Hipotecario Civil 1 Acdo. Núm. Exp. 371/2024.

Bautista Huerta José Arturo vs. Sánchez Gómez Roberto y y Fideicomiso para la Construcción y Operación de la Central de Abasto de la Ciudad de México Representado por la Fiduciaria Banco Santander México, S.A., Fid/220991 del Coordinador General Central de Abasto de la Ciudad de México y de la Dirección Jurídica de la Central de Abasto de la Ciudad de México. Ord. Civil 1 Acdo. Núm. Exp. 873/2019 Bis. 1 Tomo II.

Cantú León, S.A. vs. Silvia Loyo Hinojosa También Conocida como Silvia Francisca Loyo Hinojosa. Controversias de Arrendamiento Civil 1 Acdo. Núm. Exp. 617/2020 Tomo II.

Ckd Activos 6, Sociedad Anónima de Capital Variable, Cesionaria de Banco Finterra, Sociedad Anónima, Institución de Banca Múltiple vs. Alicia Godínez Amézcua, También Conocida como Alicia Godínez Amézcua de Medel. Especial Hipotecario Civil 1 Acdo. Núm. Exp. 371/2025.

Comercializadora e Inmobiliaria Jhaspa, S.A. de C.V. vs. Industrializadora Nueces y Piñones de Hidalgo, S.A. de C.V. y Yáñez Díaz y Rogelio. Controversias de Arrendamiento Civil 1 Acdo. Núm. Exp. 987/2016 Bis. 1 Tomo II.

Compusoluciones y Asociados, S.A. de C.V. vs. Servicios Administrados Bss, S.A. de C.V. y Sánchez Vázquez y Joel. Ejecutivo Mercantil 1 Acdo. Núm. Exp. 1503/2024.

Compusoluciones y Asociados, S.A. de C.V. vs. Servicios Administrados Bss, S.A. de C.V. y Sánchez Vázquez y Joel. Ejecutivo Mercantil 2 Acdos. Núm. Exp. 1503/2024 Tomo II.

Ficen, S.A. de C.V., Sociedad Financiera de Objeto Limitado vs. Alpetec, S.A. de C.V. y Alonso Hidalgo y Juan Carlos. Especial Hipotecario Civil 1 Acdo. Núm. Exp. 167/2008 Tomo II.

Fortanell Alcántara Raúl vs. Rodríguez Suárez Alejandro y Rodríguez y Andrés. Ord. Civil 1 Acdo. en Expedientillo. Núm. Exp. 2487/1993.

Galván Mejía Natividad vs. Rosas Castillo Rosalía. Ord. Civil 1 Acdo. Núm. Exp. 503/2021.

García Amoedo Eloy vs. Garmendia Ojeda María Virginia y Morsar, S.A. y Ojeda Romero, su Sucesión Victoria y y C. Director del Registro Pulico de la Propiedad y del Comercio de la Ciudad de México. Ord. Civil 1 Acdo. Núm. Exp. 723/2024.

González López Juan vs. Montoya Vda de Larios, su Sucesion; Virginia y Larios Urbina; María de Lourdes y Larios Urbina; Miguel Ángel y Larios Urbina; Juan Rubén y Larios Urbina; Andrés Raúl y Larios Urbina María del Carmen y Larios Urbina y Jesús David. Ord. Civil 1 Acdo. Núm. Exp. 355/2025.

Harari Misri Betina vs. Alfaro Alfaro Jaime Arturo. Ord. Civil 1 Acdo. Núm. Exp. 759/2024.

Hernández Horta Roberto vs. Nekepso, S. de R. L. de C.V. ; y Vaga Construcciones, S. de R. L. de C.V. y y C. Director del Registro Público de la Propiedad y de Comercio de la Ciudad de México. Ord. Civil 1 Acdo. Núm. Exp. 483/2024.

Hernández Olvera Leobardo vs. Eduardo Antonio Rodríguez Becerril en su Carácter de Gerente de la Gerencia de Salud y Bienestar Social del Sistema de Transporte Colectivo Metro y y Guillermo Calderón Aguilar en su Carácter de Director del Sistema de Transporte Colectivo Metro. Ord. Civil 1 Acdo. Núm. Exp. 279/2024.

HSBC México, S.A., Institución de Banca Múltiple, Grupo Financiero HSBC vs. Herrasti Fernández Adolfo. Especial Hipotecario Civil 1 Acdo. Núm. Exp. 1323/2018 Bis. 1 Tomo II.

HSBC México, Sociedad Anónima, Institución de Banca Múltiple, Grupo Financiero HSBC, División Fiduciaria en su Carácter de Fiduciario del Fideicomiso Irrevocable Identificado Con el Número F/232017 vs. Espinosa Galván Luis Eduardo. Especial Hipotecario Civil 1 Acdo. Núm. Exp. 1589/2024.

Inclán Orozco César vs. Torrescano Membrillo, Fernando y Martínez Méndez Noemí y Orozco Fernández y Evelia. Ord. Civil 1 Acdo. Núm. Exp. 2035/2024.

Ingenieros Especialistas en Soluciones de Sistemas Informáticos y a la Medida Santiago, S.A. de C.V. vs. Dedge Corp. S.A. de C.V. Ord. Mercantil 1 Acdo. Núm. Exp. 221/2019.

Inmobiliaria Inventa, S.A. de C.V. vs. Palm Betancourt Courier y Transportes, S.A. de C.V. ; y Douglas Coromoto Palm Malpica y Betancourt de Palm y Milagro Teresita. Controversias de Arrendamiento Civil 2 Acdos. Núm. Exp. 2245/2024 Tomo III.

Intermediación Magno, Sociedad Anónima de Capital Variable vs. Martínez Campos Angélica Guadalupe. Especial Hipotecario Civil 1 Acdo. Núm. Exp. 175/2019.

Jiménez Salazar Alejandro vs. Arévalo Torres Raúl. Ord. Civil 1 Acdo. Núm. Exp. 739/2019 Tomo III.

Juárez Guevara José Manuel vs. Belia Miranda Brito y/o Belia Miranda Brito de Rodríguez y Rodríguez Miranda y Selene. Ejecutivo Mercantil 1 Acdo. Núm. Exp. 1161/2023.

Juárez Guevara José Manuel vs. Belia Miranda Brito y/o Belia Miranda Brito de Rodríguez y Rodríguez Miranda y Selene. Ejecutivo Mercantil 1 Acdo. en Amparo. Núm. Exp. 1161/2023 Dc. -95/2025.

López Flores Edna Martha vs. Hipotecaria Vértice, Sociedad Anónima de Capital Variable, Sociedad Financiera de Objeto Limitado; y Instituto Nacional de la Vivienda para los Trabajadores y y Sociedad Hipotecaria Federal, Sociedad Nacional de Crédito, Institución de Banca de Desarrollo. Especial Hipotecario Civil 1 Acdo. Núm. Exp. 1357/2023.

Machorro García, Rafael y Olea Vásquez María y Machorro Olea y José Antonio vs. Axa Seguros, S.A. de C.V. Ord. Civil 1 Acdo. Núm. Exp. 1609/2024 Tomo IV.

Mendoza Sedano Paulino vs. Mendoza Gutiérrez Jorge. Ord. Civil 1 Acdo. Núm. Exp. 27/2023.

Millán Yáñez Ana María vs. Ortega Montiel Rosa y y C. Director del Registro Público de la Propiedad y del Comercio de la Ciudad de México. Ord. Civil 1 Acdo. Núm. Exp. 741/2024.

Moreno Galaviz José Rogelio vs. Qualitas Compañía de Seguros, S.A. de C.V. Ord. Civil 1 Acdo. Núm. Exp. 239/2023 Tomo III.

Nahuatlato Salamanca Edgar vs. Flores Castañeda Maribel. Controversias de Arrendamiento Civil 1 Acdo. Núm. Exp. 1289/2024.

Omaña Sánchez Rodolfo vs. Procoro Mario Vilchis También Conocido como Mario Vilchis Torres, y Martínez Salas María del Carmen y Vilchis Martínez y Ana Claudia. Ord. Civil 1 Acdo. Núm. Exp. 711/2022.

Oportunidades para Emprendedores, S.A. P. I. de C.V., Sociedad Financiera de Objeto Múltiple, E. N. R vs. Cedillo Navarro Yéssica. Ejecutivo Mercantil 1 Acdo. Núm. Exp. 209/2017.

Osornio Alejandre Celina vs. Alejandre Solís Alicia y y C. Director del Registro Público de la Propiedad y del Comercio de la Ciudad de México. Ord. Civil 1 Acdo. Núm. Exp. 865/2024.

Pazos Hernández Raúl vs. Alvarado Ondarza Eugenio. Ord. Civil 1 Acdo. Núm. Exp. 137/2025.

Pérez Palacios María Yolanda vs. Notario Número 215 de la Ciudad de México, Licenciado Uriel Oliva Sánchez; y Gómez Torres; Fernando Alejandro y Registro Público de la Propiedad y del Comercio de la Ciudad de México y y Junta Local de Concil. y Arbitraje de la Ciudad de México. Ord. Civil 1 Acdo. Núm. Exp. 113/2025 Tomo III.

Promov. por René Urrutia Yépez. Ord. Civil 1 Acdo. en Amparo. Núm. Exp. 1223/2023 Bis. 1 Expdllo. de Amparo 1223/2023-III.

Ramírez Guadarrama Mónica Gisela vs. Jiménez O´Farril Durán Alfonso José. Controversias de Arrendamiento Civil 2 Acdos. Núm. Exp. 2089/2024 Tomo II.

Reciclaje D16, S.A. de C.V. vs. Ruíz Rodríguez Graciela. Controversias de Arrendamiento Civil 1 Acdo. Núm. Exp. 2231/2024.

Reynoso Santos Rosalía vs. Hernández Barrios Sergio y Arredondo Martínez y Leticia. Controversias de Arrendamiento Civil 1 Acdo. Núm. Exp. 449/2019.

SOLO CONSULTA
SOLO CONSULTA
SOLO CONSULTA

Rivera Neri Georgina vs. Ramírez García Frania Elizabeth. Ord. Civil 1 Acdo. Núm. Exp. 9/2025.
Rizo Tinoco Ana Rosa vs. Grupo Nacional Provincial, S.A. B. Ord. Civil 1 Acdo. Núm. Exp. 883/2023.
Salazar Amaya Rosa Mercedes vs. Salazar Amaya Yolanda y Lozano Soriano y Noé. Ord. Civil 3 Acdos. Núm. Exp. 377/2024.
Salazar Bárcenas; Lorena y Salazar Bárcenas; Javier y Salazar Bárcenas Alma Patricia y Salazar Bárcenas y Angélica vs. Salazar Larios Ciro. Ord. Civil 1 Acdo. Núm. Exp. 1381/2024.
Salinas Manjarrez Guillermo Santiago vs. Cruz Antonio y Otro Irma Cirina. Especial Hipotecario Civil 1 Acdo. Núm. Exp. 311/2025 Tomo II.
Sánchez Arango Reyna Norma vs. Silva Ramos Hugo. Ord. Civil 1 Acdo. Núm. Exp. 81/2021.
Sánchez Elías Martha Lilia vs. Villagrána Angulo Socorro. Ord. Civil 1 Acdo. Núm. Exp. 131/2025.
Scotiabank Inverlat, Sociedad Anónima, Institución de Banca Múltiple, Grupo Financiero Scotiabank Inverlat vs. Cervera Tirado, Carlos Aurelio y Robles Pereyra, Carlos Orlando y Robles Pereyra, Rogelio Edgardo y Pereyra Ruíz, Virginia y González Martínez Antar y Robles Sasso, Edgardo y Pereyra Ruíz, Virginia y González Martínez Antar y Fuentes Rivera y Claudia Magdalena. Especial Hipotecario Civil 1 Acdo. Núm. Exp. 257/2023 Tomo II.
Secreto. Controversias de Arrendamiento Civil 1 Acdo. Núm. Exp. 1097/2024.
Secreto. Controversias de Arrendamiento Civil 1 Acdo. Núm. Exp. 157/2025.
Secreto. Ord. Mercantil 1 Acdo. Núm. Exp. 295/2025 Tomo II.
Secreto. Ejecutivo Mercantil 1 Acdo. Núm. Exp. 809/2022.
Secreto. Ejecutivo Mercantil 1 Acdo. Núm. Exp. 895/2022.
Silrendel, S. de R. L. de C.V. antes Banco Santander, S.A. Institución de Banca Múltiple, Grupo Financiero Santander vs. Loaiza Reyna Alicia y Reza García y Mario Alberto. Especial Hipotecario Civil 1 Acdo. Núm. Exp. 1067/2007 Tomo II.
Sociedad Hipotecaria Federal, S.N.C., Institución de Banca de Desarrollo como Fiduciaria Sustituta del Fondo de Operación y Financiamiento Bancario a la Vivienda (Fovi) vs. Lujano Avilés Alejandro. Especial Hipotecario Civil 1 Acdo. Núm. Exp. 933/2010.
Societe Generale, S.A. vs. Agrícola San Emilio, S.A. de C.V. y Beltrán Gastélum y Daniel Gildardo. Ejecc. de Garantías Otorgadas Mediante Prenda Sin Transmisión de Pos. y Fideicomiso de Garantía (Procedimiento Extrajudicial) Mercantil 1 Acdo. en Expedientillo. Núm. Exp. 391/2015.
Sólida Administradora de Portafolios, S.A. de C.V., Sociedad Financiera de Objeto Múltiple Entidad Regulada Grupo Financiero Banorte antes Sólida Administradora de Portafolios, S.A. de C.V. vs. Licóna Morales José Luis y Rojas Arroyo y Enedina. Especial Hipotecario Civil 1 Acdo. en Expedientillo. Núm. Exp. 933/2004 Expedientillo.
Toyota Financial Services México, S.A. de C.V. vs. Rivera Silva Daniela y Barradas Acosta e Ismael. Ejecutivo Mercantil 1 Acdo. Núm. Exp. 569/2023.
Uriarte Valdés Maleny Guadalupe vs. Santoyo Peralta José Luis. Vía de Apremio Civil 2 Acdos. Núm. Exp. 65/2025.
Vázquez Hernández, José Luis vs. Director del Registro Público de la Propiedad y del Comercio de la Ciudad de México, y Antonio Rojas Ruíz, su Sucesión a Través de su Albacea Lizbeth Rojas Reyes y y Agripina Reyes Mendoza, su Sucesión a Través de su Albacea Lizbeth Reyes Rojas. Ord. Civil 1 Acdo. Núm. Exp. 1989/2024 Tomo II.
Vega Silva, Paula y Vega Silva, Aurora y Vega Silva Domingo Alejandro y Vega Silva y María Esther vs. Silva Consuelos, Marina y Silva Consuelos Domingo y Silva Consuelos Donato y Consuelos Servín, su Sucesión y Paula. Ord. Civil 1 Acdo. en Expedientillo. Núm. Exp. 1149/2022.

MAL PUBLICADOS

Secreto. Ejecutivo Mercantil mal Publ. de Fecha 24-04-2024. 1 Acdo. Núm. Exp. 2105/2024.

AUDIENCIA

Scotiabank Inverlat, Sociedad Anónima, Institución de Banca Múltiple, Grupo Financiero Scotiabank Inverlat vs. Espinoza Aguilar Dante y Villegas López y Érika. Aud. de Ley Especial Hipotecario Civil. 1 Audiencia. Núm. Exp. 793/2024.

LA SECRETARIA DE ACUERDOS
LIC. ARELI GUADALUPE ROJAS RAMÍREZ

SECRETARÍA "B"
ACUERDOS DEL 25 DE ABRIL DEL 2025

Abc Servicios y Consultoría, S.A. de C.V. vs. Inmobiliaria y Constructora Escorpión, S.A. de C.V. y y Otros. Ejecutivo Mercantil 3 Acdos. Núm. Exp. 1546/2024.
Álvarez Medina Juan Antonio y y Kenia Itzel Gutiérrez Hernández, por su Propio Derecho y en Representación de su Menor Hijo Ian Santiago Álvarez Gutiérrez vs. Grupo Mexicano de Seguros, S.A. de C.V. Ord. Civil 1 Acdo. Núm. Exp. 1620/2024 Tomo II.
Apartamentos y Viviendas, S.A. vs. Santillán Flores Rafael y Santillán Flores y Gloria. Controversias de Arrendamiento Civil 2 Acdos. en Expedientillo. Núm. Exp. 1680/2012 Expedientillo.
Argumedo Leyva María Elena vs. Ortega González José Alfonso y Aguilar González y Delia. Ord. Civil 3 Acdos. en Expedientillo. Núm. Exp. 388/2025.
Asenjo Oronoz Clara vs. Diez Álvarez, Carlos y Notario Público Número 100 del Estado de Oaxaca, y Notario Público Número 96 del Estado de México y y C. Director del Registro Público de la Propiedad y del Comercio de la Ciudad de México. Juris. Voluntaria Civil 1 Acdo. Núm. Exp. 1046/2018 Tomo III.
Banco Actinver, Sociedad Anónima, Institución de Banca Múltiple, Grupo Financiero Actinver, en su Carácter de Fiduciario del Fideicomiso Irrevocable de Administración y Fuente de Pago Número 4659 vs. González Ocampo David y Reyes Galván y María del Carmen. Juris. Voluntaria Civil 1 Acdo. Núm. Exp. 1420/2024.
Banco Covalto, S.A., Institución de Banca Múltiple antes Banco Finterra, Sociedad Anónima, Institución de Banca Múltiple vs. Reproducción Ganadera Agrame, S. P. R. de R. L. de C.V. ; y Adame Jenkins Gerardo Luis y Adame Vergara; Alfonso Gerardo y Vergara Hohenstein y Carolina. Ejecutivo Mercantil 1 Acdo. Núm. Exp. 218/2021 Tomo III.
Banco Mercantil del Norte, S.A., Institución de Banca Múltiple, Grupo Financiero Banorte, antes BBVA Bancomer, Sociedad Anónima, Institución de Banca Múltiple, Grupo Financiero BBVA Bancomer, antes Hipotecaria Nacional, S.A. de C.V., Sociedad Financiera de Objeto Múltiple, Entidad Regulada Grupo Financiero BBVA Bancomer vs. Rivero Rodríguez Alejandro. Especial Hipotecario Civil 1 Acdo. en Expedientillo. Núm. Exp. 706/2013 Expedientillo.
Banco Mercantil del Norte, Sociedad Anónima, Institución de Banca Múltiple, Grupo Financiero Banorte vs. Gaona Zaragoza María Elena. Especial Hipotecario Civil 1 Acdo. en Amparo. Núm. Exp. 1044/2019 885/2023-V.
Banco Monex, Sociedad Anónima, Institución de Banca Múltiple, Monex Grupo Financiero División Fiduciaria en su Carácter de Fiduciario en el Fideicomiso Empresarial, Irrevocable de Administración y Garantía Número F/3443 vs. Solórzano Chaverri Jorge Iván. Juris. Voluntaria Civil 1 Acdo. Núm. Exp. 558/2021.
Banco Nacional de Comercio Exterior, S.N.C., Institución de Banca de Desarrollo vs. Miel Tierra Buena, S. de R. L. de C.V., y Franco Alba, Everardo y Raygoza Morales, María del Carmen y Alonso de la Rosa Rogelio y Palos Quezada y Aurelia. Ord. Mercantil 2 Acdos. Núm. Exp. 322/2013 Tomo III.
Banco Santander (México), S.A., Institución de Banca Múltiple, Grupo Financiero Santander México vs. López Vargas María de la Luz. Ejecutivo Mercantil 2 Acdos. Núm. Exp. 986/2018 Tomo II.
Banco Santander México, S.A., Institución de Banca Múltiple, Grupo Financiero Santander México vs. Hernández Carreón José Carlos y Hernández Bustos y María del Carmen. Especial Hipotecario Civil 2 Acdos. Núm. Exp. 368/2002 Tomo III.
BBVA México, Sociedad Anónima, Institución de Banca Múltiple, Grupo Financiero BBVA México vs. Padrón Zárate Jesús Alberto. Especial Hipotecario Civil 1 Acdo. Núm. Exp. 118/2024.
Bufete Vega, S.A. de C.V. vs. Telecomm Atlas, S.A. de C.V., y Sobrepera Hinojosa José Francisco y Estrada Romero y Rocío. Ejecutivo Mercantil 1 Acdo. Núm. Exp. 2174/2024 Tomo II.
Ci Banco S.A., Institución de Banca Múltiple, en su Carácter de Fiduciario del Fideicomiso de Administración y Fuente de Pago Número Cib/3615 antes Scotiabank Inverlat, S.A., Institución de Banca Múltiple, Grupo Financiero Scotiabank Inverlat vs. Santander Núñez Diana Itzel. Especial Hipotecario Civil 1 Acdo. Núm. Exp. 1776/2024 Tomo II.
Ci Banco, Sociedad Anónima, Institución de Banca Múltiple, en su Carácter de Fiduciario del Fideicomiso Irrevocable F/00057 vs. Marquina González Gregorio y Medina Nolasco y Antonia. Especial Hipotecario Civil 1 Acdo. Núm. Exp. 280/2025.

SOLO CONSULTA
SOLO CONSULTA
SOLO CONSULTA

Cibanco, Sociedad Anónima, Institución de Banca Múltiple, Quien Funge como Casahabiente Único Universal Final del Fideicomiso de Administración Identificado Con el Número F/1037 vs. Estrada Silva Estephany Magally y Carreón Ávila y Cruz Arturo. Controversias de Arrendamiento Civil 2 Acdos. Núm. Exp. 430/2023.

Comercializadora de Tubos Vallejo, S.A. de C.V. vs. Acabados y Construcciones de México, S.A. de C.V. Ejecutivo Mercantil 1 Acdo. Núm. Exp. 54/2014.

Credix Gs, S.A. de C.V., Sociedad Financiera de Objeto Múltiple, Entidad No Regulada vs. Jiménez Márquez Jimmy Estuardo. Vía de Apremio Civil 1 Acdo. Núm. Exp. 1696/2024.

Cruz Félix Oswaldo Alfonso vs. Villaseñor Díaz Barriga Esmeralda. Especial Hipotecario Civil 1 Acdo. Núm. Exp. 702/2024.

Daimler Financial Services México, Sociedad de Responsabilidad Limitada de Capital Variable vs. Productos Hospitalarios Distrimed, S.A. de C.V. ; y Soriano Soriano Antonio y Soberani Saltijeral y Fernando. Especial Mercantil Mercantil 1 Acdo. Núm. Exp. 270/2024.

Eberspacher Climate Control Systems, S.A. de C.V. vs. Salgado Aguirre Mauricio Mariano. Ord. Mercantil 1 Acdo. Núm. Exp. 80/2025 Tomo II.

Fajardo Téllez Rosysel vs. Garrido Licóna y Asociados, S. C. ; y Garrido Márquez; Salvador y Licóna Vázquez; Carlos Alberto y García Romo; Jesús Antonio y Chavarría Orozco; Marco Alberto y Rangel Rodríguez Omar y Muerza Sierra y Alicia Emilia. Ord. Civil 1 Acdo. Núm. Exp. 608/2024 Tomo II.

Fajardo Téllez Rosysel vs. Garrido Licóna y Asociados, S. C. ; y Garrido Márquez; Salvador y Licóna Vázquez; Carlos Alberto y García Romo; Jesús Antonio y Chavarría Orozco; Marco Alberto y Rangel Rodríguez Omar y Muerza Sierra y Alicia Emilia. Ord. Civil 2 Acdos. en Amparo. Núm. Exp. 608/2024 Bis. 1 564/2025.

Flores Hurtado Simón vs. Camargo Herrera Odeth. Controversias de Arrendamiento Civil 1 Acdo. Núm. Exp. 986/2023.

Gastrorumen, S.A. de C.V. vs. Muñoz Jiménez Alma Verónica. Ejecutivo Mercantil 1 Acdo. Núm. Exp. 38/2023.

Gladis de Los Santos Constantino por su Propio Derecho y en Representación de su Menor Hijo Jesús Eduardo Esquinca de Los Santos vs. Concesionaria de Autopistas del Sureste, S.A. de C.V. Ord. Civil 1 Acdo. Núm. Exp. 180/2022 Tomo II.

Gómez Mendoza José Antonio vs. Laura Colín Vargas, y Carlos Leonardo Duron López y y Abraham Valdez Pichardo. Ord. Civil 1 Acdo. Núm. Exp. 330/2025.

Gómez Vaillard Silvia vs. Escala Internacional, S.A. de C.V. Ord. Mercantil 1 Acdo. Núm. Exp. 130/1998.

Gutiérrez Ibarra Gustavo vs. Ortiz León José Luis y Castelvi Bustamante y María Guadalupe Amalia. Especial Hipotecario Civil 1 Acdo. Núm. Exp. 72/2025.

Hernández Castilla María Lydia vs. Flores Ramos Carmen. Ord. Civil 1 Acdo. Núm. Exp. 240/2025.

Hipotecaria Nacional, S.A. de C.V., Financiera de Objeto Limitado Grupo Financiero BBVA Bancomer vs. Cristina Martínez Chávez. Ord. Mercantil 1 Acdo. Núm. Exp. 622/2009 Tomo II.

HSBC México Sa Institución de Banca Múltiple Grupo Financiero HSBC División Fiduciaria en su Carácter de Fiduciario en el Fideicomiso No F234036 vs. Navarro Ávila Juan José y Ávila Lara Esther. Juris. Voluntaria Civil 1 Acdo. Núm. Exp. 826/2024.

HSBC México, S.A., Institución de Banca Múltiple, Grupo Financiero HSBC, División Fiduciaria, en su Carácter de Fiduciario en el Fideicomiso Irrevocable Número F/253936 vs. González García Jorge Manuel y Hernández Cruz y Norma Edith. Juris. Voluntaria Civil 1 Acdo. Núm. Exp. 326/2024.

Ilusiones Romanticas, S.A. de C.V. y Molina Charpenel y María Teresa vs. Daimler Financial Services México, S.A. de R. L. de C.V. Ord. Mercantil 1 Acdo. Núm. Exp. 258/2025.

Instituto de Seguridad y Servicios Sociales de Los Trabajadores del Estado a Través de su Fondo de la Vivienda (Fovissste) vs. Aguilar Gual Scarlet Alicia. Especial Hipotecario Civil 1 Acdo. Núm. Exp. 1070/2019.

Instituto de Seguridad y Servicios Sociales de Los Trabajadores del Estado a Través de su Fondo de la Vivienda (Fovissste) vs. Desiderio Tapia Agustín Federico y Acosta Vieyra y Alicia. Especial Hipotecario Civil 1 Acdo. Núm. Exp. 814/2021.

Instituto de Seguridad y Servicios Sociales de Los Trabajadores del Estado a Través de su Fondo de la Vivienda (Fovissste) vs. Guzmán Moreno José Guadalupe. Especial Hipotecario Civil 1 Acdo. Núm. Exp. 2312/2024.

Jacal Fernando vs. Registro Público de la Propiedad y de Comercio de la Ciudad de México. Ord. Civil 1 Acdo. Núm. Exp. 88/2023.

Jiménez Bulnes Rafael vs. Miguel Arias Gabriel. Controversias de Arrendamiento Civil Acuerdo. 2 Acdos. Núm. Exp. 882/2023.

Juris. Gleich, S.A. de C.V. vs. Luximia Capital Group, S.A. de C.V. y Dauajare Johnson y Daniel Allen. Ord. Civil 2 Acdos. Núm. Exp. 2350/2024.

Lara Gómez Salvador vs. Martínez Ortiz, Roberto y Ortiz Contreras, María Antonia y Martínez Castillo Héctor Arturo y Contreras Contreras y Gabriel. Ejecutivo Mercantil 1 Acdo. Núm. Exp. 70/2010 Tomo IV.

Lgf Occidente, Sociedad Anónima de Capital Variable, Sociedad Financiera de Objeto Múltiple, Entidad No Regulada vs. Escobar Acuña Juan Carlos. Proced. Judicial de Ejecc. de Gatantía Otorgada Mediante Prenda Sin Transmisión de Pos. Mercantil 1 Acdo. Núm. Exp. 626/2024.

Marquina López Mauricio vs. Regalado Méndez Gabriel y Regalado Martínez y Arturo. Controversias de Arrendamiento Civil 1 Acdo. Núm. Exp. 1128/2024.

Moreno Villagra Alicia vs. Valdez Romero Rosalba y García Romero y José Luis. Controversias de Arrendamiento Civil Acuerdo. 2 Acdos. Núm. Exp. 1194/2024.

Navistar Financial, S.A. de C.V., Sociedad Financiera de Objeto Múltiple, Entidad Regulada vs. Investicora, S.A. de C.V. y Pous Mugica y Raúl de Jesús. Ejecutivo Mercantil 1 Acdo. Núm. Exp. 958/2023.

Nicolás Quiroz Crisóforo vs. Inmobiliaria Bellas Artes, S.A. de C.V. ; y Servicios Gastronómicos Gigante, S.A. de C.V. y y C. Director del Registro Público de la Propiedad y del Comercio de la Ciudad de México. Ord. Civil 1 Acdo. Núm. Exp. 2336/2024.

Ortiz Escajadillo María Griselle vs. García Escajadillo Guadalupe Guillermina y García Escajadillo y Estela Georgina. Ord. Civil Auto no Publ. de Veintitres de Abril. 2 Acdos. Núm. Exp. 1434/2019 Bis. 4 Tomo III.

Poemape Central Service, Sociedad Anónima de Capital Variable antes Scotiabank Inverlat, S.A., Institución de Banca Múltiple, Grupo Financiero Scotiabank Inverlat vs. Impulsora de Polímeros, S.A. de C.V. ; y García Hernández Guadalupe del Consuelo y Chávez Martínez y Daniel. Especial Hipotecario Civil 2 Acdos. Núm. Exp. 726/2017 Tomo II.

Ramírez Roldán José Jorge vs. Talavera Díaz Rodrigo Manuel. Ejecutivo Mercantil 1 Acdo. Núm. Exp. 204/2024.

Rocío Ortiz Cid antes Csck 12 Mexco I, S. de R. L. de C.V. vs. Salazar Avendaño Georgina. Especial Hipotecario Civil 1 Acdo. Núm. Exp. 1520/2009 Tomo IV.

Rodríguez Matilla José Fernando vs. Gesundheit Technology, S.A. de C.V., a Través de Fabiola Fonseca Miranda y Mata García y Alfredo Clemente. Ord. Civil 1 Acdo. Núm. Exp. 544/2024.

Romero Flores Laura Patricia vs. Bancrecer, S.A., Institución de Banca Múltiple, Grupo Financiero Bancrecer y y Registrador Público de la Propiedad y del Comercio en la Circunscripción Territorial de Cholula, Puebla. Especial Hipotecario Civil 1 Acdo. Núm. Exp. 1188/2024.

Ruíz García, Emma Luz y Guízar Cárdenas, Mariela y Ramírez Lucero, Alberto Omar y Ramírez Ruíz Alberto Iván y Ramírez Guízar y Aarón Omar vs. López Rangel, Miguel Andrés y López Cruz Miguel y y Hdi Seguros, S.A. de C.V. Ord. Civil 1 Acdo. Núm. Exp. 940/2023 Tomo III.

Servicios Administrativos Babel, S.A. de C.V. vs. Cervantes Correa; León Gerardo y María Melquiades Mendoza de Cervantes, También Conocida Con Los Nombres de Ma. Melquiades Mendoza Lara, M. Melquiades Mendoza Lara, Ma. Melquiadez Mendoza Cervantes y Ma. Melquiades Mendoza Lara; y Cervantes González Antonio y Cervantes Mendoza y Jorge. Especial Hipotecario Civil 3 Acdos. Núm. Exp. 112/2025 Tomo II.

Simón Guevara José Antonio vs. Sabido Campos Manuel. Ord. Civil 1 Acdo. en Expedientillo. Núm. Exp. 654/2024 Expedientillo.

The Bank Of New York Mellon S.A., Institución de Banca Múltiple Actuando en su Carácter de Fiduciaria en el Fideicomiso F/00102 vs. Ortiz Juárez Julián Arturo. Especial Hipotecario Civil 1 Acdo. Núm. Exp. 230/2025 Tomo II.

Tu Casa Express, S.A. de C.V. vs. Bautista Montiel Higinio y y María de la Luz Griselda Villamora Ramírez, También Conocida Con el Nombre de María de la Luz Gricelda Villamora Ramírez. Especial Hipotecario Civil 1 Acdo. Núm. Exp. 1610/2024 Bis. 3 Tomo II.

Urrutia Castellanos Sergio vs. Grupo Desarrollador Inmobiliario Kualli, S.A. de C.V. Ord. Civil 1 Acdo. Núm. Exp. 1028/2017.

SOLO CONSULTA
SOLO CONSULTA
SOLO CONSULTA

Valdés de la Vega, Carlos y Valdés de la Vega Martha y Valdés de la Vega y Julio vs. Martínez Ramírez Martha. Ord. Civil 1 Acdo. Núm. Exp. 1042/2024.

MAL PUBLICADOS

Sociedad Hipotecaria Federal, Sociedad Nacional de Crédito, Institución de Banca de Desarrollo en su Carácter de Fiduciario Sustituto del Fondo de Operación y Financiamiento Bancario a la Vivienda vs. Zaragoza Badillo, Juan y Zaragoza Badillo Reyna y Zaragoza Badillo y María de Lourdes. Especial Hipotecario Civil 1 Acdo. Núm. Exp. 202/2025.

Stm Financial, S.A. de C.V., Sofom, E. R., Grupo Financiero Inbursa antes Fc Financial, S.A. de C.V., Sofom, E. R., Grupo Financiero Inbursa vs. Lopes Cruz Ysabel. Ejecutivo Mercantil 1 Acdo. Núm. Exp. 584/2023.

NO PUBLICADOS

BBVA México, S.A., Institución de Banca Múltiple, Grupo Financiero BBVA México vs. Productores la Gloria, S. P. R. de R. S. Especial Hipotecario Civil Acuerdo. 1 Acdo. Núm. Exp. 256/2025.

LA SECRETARIA DE ACUERDOS
LIC. CAROLINA GUERRERO CUAMATZI

CUADRAGÉSIMO SEXTO DE LO CIVIL

SECRETARÍA "A"
ACUERDOS DEL 25 DE ABRIL DEL 2025

Administradora Fome 1 S. de R. L. de C.V. vs. Varela Zamora María Flora Clotilde. Especial Hipotecario Civil 1 Acdo. Núm. Exp. 1233/2019.

Aguirre León Soledad vs. Daniel Ocaña López y/o Ord. Civ. 2 Acdos. Núm. Exp. 1383/1995.

Asociación de Condominios Vidalta A.C. vs. Entebi Saúl Naftali y Promotora Parque Lomas S.A. de C.V. Ord. Civil Auto. 1 Acdo. Núm. Exp. 1077/2024.

Banca Promex, S.A. Inst. de Bca. Mult. Gpo. Finan. Promex Finamex vs. Nutrimientos Pecuarios Especializados, S.A. de C.V. y-os. Ejec. Merc. Acdo. no Publ. de su Fecha. 1 Acdo. Núm. Exp. 2231/1995.

Banco Inmobiliario Mexicano, Sociedad Anónima, Institución de Banca Múltiple, antes Hipotecaria Casa Mexicana, Sociedad Anónima de Capital Variable, Sociedad Financiera de Objeto Limitado vs. Castillo Mendiola Reynaldo y Ramírez Guerrero Silvia Nora. Especial Hipotecario Civil 1 Acdo. Núm. Exp. 275/2023.

Banco Mercantil del Norte, S.A. Institución de Banca Múltiple, Grupo Financiero Banorte vs. Álvarez García José Ignacio. Especial Hipotecario Civil Acdo. Expedientillo. 1 Acdo. Núm. Exp. 1491/2008.

Banco Mercantil del Norte, S.A., Institución de Banca Múltiple, Grupo Financiero Banorte vs. Olague Cabral Sergio. Especial Hipotecario Civil Auto. 1 Acdo. Núm. Exp. 445/2019 Tomo II.

Banco Santander México, Sociedad Anónima, Institución de Banca Múltiple, Grupo Financiero Santander México vs. Elizabeth Martínez Luciano. Especial Hipotecario Civil no Publ. de su Fecha. 1 Acdo. Núm. Exp. 1619/2024 Tomo III.

Banco del Bajío Sa Institución de Banca Múltiple vs. Guido Ariceaga Guillermo. Especial Hipotecario Civil Auto. 1 Acdo. en Amparo. Núm. Exp. 157/2018 Amparo 624/2025-IV. Promov. por Guillermo Guido Ariceaga.

BBVA México Sociedad Anónima, Institución de Banca Múltiple Grupo Financiero BBVA México vs. Contreras Hurtado y Otro Elizabeth. Especial Hipotecario Civil Acuerdo. 1 Acdo. Núm. Exp. 1221/2024 Tomo II.

Chávez Canales Bruno Jesús vs. Sandoval Rosado Julio César. Ejecutivo Mercantil 1 Acdo. Núm. Exp. 323/2024.

De la Vega y García Xicoténcatl vs. Instituto Ingles Mexicano, Sociedad Civil y Raygo, S.A. de C.V. Ord. Civil Acdo. Expedientillo. 1 Acdo. Núm. Exp. 1191/2022.

Dessetec Desarrollo de Sistemas, Sociedad Anónima de Capital Variable vs. Idalia Deyanira Ruíz Álvarez. Especial Hipotecario Civil 1 Acdo. Núm. Exp. 725/2007.

Diamond Films Netherlands Cooperatief, U. A vs. Tv Azteca, S.A. B. de C.V. Exhortos Civil 1 Acdo. en Amparo. Núm. Exp. 553/2021 Amparo 988/2024-II Diamond Films.

Dycomet Sociedad Anónima de Capital Variable vs. Hernández Peña Griselda María y Becerril García Bernabé. Ord. Civil Auto no Publ. de su Fecha. 1 Acdo. Núm. Exp. 1057/2024.

Ekos Pedregal Asociación Civil, También Denominado Condominio Ekos O. Condominio Ekos del Pedregal, O. También Conocido como Condominio Ekos Periferico Sur 3884 vs. González Velasco Eduardo y González Martínez Tom Arnold y García Jijon Guadalupe. Vía Ejecutiva Cuantía Menor Civil Auto no Publ. de su Fecha. 1 Acdo. Núm. Exp. 27/2025.

El Universal Compania Periodística Nacional, Sociedad Anónima de Capital Variable vs. Editorial Otras Inquisiciones, Sociedad Anónima de Capital Variable y María del Pilar Montes de Oca Sicilia. Ejecutivo Mercantil Acue4rdo Expdllo. Tercería. 1 Acdo. en Tercería. Núm. Exp. 1811/2024 Excl. de Dominio.

Fernández Tejedo Marcelino vs. Hermanos Sánchez, S.A. de C.V. Especial Hipotecario Civil 1 Acdo. Núm. Exp. 1277/2019 Exp. Tomo VI.

Franslux S.A. de C.V. vs. Fernández Hinojosa y Cia. S.C. y Transportes Gaja S.A. de C.V. Ord. Civil 2 Acdos. Núm. Exp. 1307/2023.

Gómez Rosas Sergio vs. Obras Proyectos Construcciones Windertlon S.A. de C.V. y Promotora Loshom S.A. de C.V. y C Director del Registro Público de la Propiedad y del Comercio de la Ciudad de México. Ord. Civil 2 Acdos. Núm. Exp. 1489/2024 Tomo II.

González Trejo Alejandro de la Cruz vs. Carreño Elizalde Mayte y Bricktoil, S.A. de C.V. y Lugo Ramírez Jesús y C. Director del Registro Público de la Propiedad y del Comercio de la Ciudad de México. Ord. Civil 2 Acdos. Núm. Exp. 1169/2024.

Hernández González Emmanuel vs. Zamorano Martínez Marcela. Ejecutivo Mercantil Acuerdo. 1 Acdo. Núm. Exp. 461/2022.

Hipotecaria Nacional, S.A. de C.V. Sociedad Financiera de Objeto Limitado vs. Sofía Martínez Hernández. Esp. Hip. Acdo. Expedientillo. 1 Acdo. Núm. Exp. 381/2005.

HSBC México Sociedad Anónima, Institución de Banca Múltiple, Grupo Financiero HSBC División Fiduciaria, en su Carácter de Fiduciario en el Fideicomiso Irrevocable Número F/233595 vs. Morales Maravilla Leonardo y Fernández Fernández Diana. Especial Hipotecario Civil 1 Acdo. Núm. Exp. 1003/2017 Tomo II.

Kaminsky Koperstein Enrique Chakiel su Sucesión vs. Livia Vidor Lazar su Sucesión y Otros. Ord. Civil Acdo. Expedientillo. 1 Acdo. Núm. Exp. 155/2015 Tomo II.

Kirchner y Campos su Sucesión Teresa vs. Inmobiliaria Jpt, S.A. de C.V. Ord. Mercantil Acuerdo. 1 Acdo. Núm. Exp. 451/2023.

Lara Aulita María Cristina vs. Fernando Sáenz Jiménez y Maaike del Villar Volkersz. Especial Hipotecario Civil 1 Acdo. Núm. Exp. 2073/2024.

Morales Olvera Juana y Martínez Aburto Alfonso Javier vs. Banco de México y Hipotecaria su Casita S.A. de C.V. Sociedad Financiera de Objeto Limitado. Ord. Civil 1 Acdo. Núm. Exp. 175/2022.

Murillo Aguilar Ana Patricia vs. Otamendi Márquez Luis Fernando y Gutiérrez López Virgilio y Licenciado José Enrique Rojas Bernal en su Carácter de Notario Público Número 38 del Estado de México y Director del Registro Público de la Propiedad y del Comercio de la Ciudad de México. Ord. Civil 1 Acdo. Núm. Exp. 635/2023 Bis. 1 Tomo II.

Sertres del Norte S.A. de C.V. vs. Idea Bienes Raíces S.A. de C.V. Ord. Mercantil 1 Acdo. Núm. Exp. 1169/2023.

Sociedad Hipotecaria Federal, S.N.C. Inst. de Bca. de Desarrollo vs. Luis Fernando Sosa Aldana y/o Especial Hipotecario Civil 1 Acdo. Núm. Exp. 995/2008 Tomo II.

Transportes Peñon Blanco S.A. P. I. de C.V. vs. Fomento del Altiplano S.A. de C.V. Vía de Apremio Civil 1 Acdo. Núm. Exp. 35/2025.

NO PUBLICADOS

Herrero Martínez Jesús Aristeo vs. Metrofinanciera Sociedad Anónima de Capital Variable Sociedad Financiera de Objeto Limitado. Ord. Civil Acdo. no Publ. de su Fecha. 1 Acdo. Núm. Exp. 171/2025.

Sofom Inbursa S.A. de C.V. Sofom, E. R. Grupo Financiero Inbursa vs. Bricor Servicios Portuarios Mexicanos S.A. de C.V. y Rodríguez Villalobos Roberto Octavio. Ejecutivo Mercantil Acdo. no Publ. de su Fecha. 1 Acdo. Núm. Exp. 1881/2024.

AUDIENCIA

Asociación de Condominios Vidalta A.C. vs. Entebi Saúl Naftali y Promotora Parque Lomas S.A. de C.V. Aud. Concil. Ord. Civil. 1 Audiencia. Núm. Exp. 1077/2024.

Fernández Tejedo Marcelino vs. Hermanos Sánchez, S.A. de C.V. Especial Hipotecario Civil. 1 Audiencia. Núm. Exp. 1277/2019 Exp. Tomo VI.

SOLO CONSULTA
SOLO CONSULTA
SOLO CONSULTA

Gómez Rosas Sergio vs. Obras Proyectos Construcciones Windertlon S.A. de C.V. y Promotora Loshom S.A. de C.V. y C Director del Registro Público de la Propiedad y del Comercio de la Ciudad de México. Ord. Civil. 1 Audiencia. Núm. Exp. 1489/2024 Tomo II.

González Trejo Alejandro de la Cruz vs. Carreño Elizalde Mayte y Bricktoil, S.A. de C.V. y Lugo Ramírez Jesús y C. Director del Registro Público de la Propiedad y del Comercio de la Ciudad de México. Aud. Concil. Ord. Civil. 1 Audiencia. Núm. Exp. 1169/2024.

Meneses Aviña Martín vs. Casao de Martín Otilia. Ord. Civil. 1 Audiencia. Núm. Exp. 1065/2024.

SENTENCIA DEFINITIVAS DEL 25 DE ABRIL DEL 2025

Mezquita Robles María Soledad vs. Gómez Colín Joel. Ord. Civil Sent. Def. 1 Núm. Exp. 19/2023

EL SECRETARIO DE ACUERDOS
LIC. ADÁN ARTURO LEDESMA ÁLVAREZ

SECRETARÍA "B"
ACUERDOS DEL 25 DE ABRIL DEL 2025

Abogados Unidos en Una Sola Causa S.A. de C.V. vs. Cresta Cuernavaca S.A. de C.V. Ord. Civil Auto no Publ. de su Fecha. 1 Acdo. Núm. Exp. 226/2025.

Arellano Vázquez Alma Alicia vs. Reyes González de Hernández Virginia. Ord. Civil Auto no Publ. de su Fecha. 1 Acdo. Núm. Exp. 228/2025.

Banca Mifel Sociedad Anónima Institución de Banca Múltiple Grupo Financiero Mifel vs. Soluciones Practicas Altea S.A. de C.V. y Adaptación Al Mundo Laboral Edipo S.A. de C.V. y Restaurante Inovando Con Los Sabores S.A. de C.V. y Beyruti Sánchez Raúl Manuel y Velázquez Escudero Nadia. Ejecutivo Mercantil 1 Acdo. Núm. Exp. 1966/2024 Tomo III.

Banco Actinver Sociedad Anónima, Institución de Banca Múltiple, Grupo Financiero Actinver, como Fiduciario en el Fideicomiso F/1401 vs. Belleza Clasica, S.A. de C.V. y Sánchez López Rosa Miriam y Jiménez Bricker Enrique. Controversias de Arrendamiento Civil 2 Acdos. Núm. Exp. 834/2022.

Banco Nacional de México, S.A. Int. del Gpo. Finan. Banamex Accival, S.A. de C.V. hoy su Cesionaria Recuperación de Comercio Interior, S. de R. L. de C.V. vs. Raúl Ruíz Carmona. Especial Hipotecario Civil Tomo II. 1 Acdo. Núm. Exp. 400/2004 Tomo II.

Banco Santander México, S.A., Institución de Banca Múltiple, Grupo Financiero Santander México vs. Olivares Sabra Olga Denise. Medios Preparatorios Mercantil Cierra Tomo I. 1 Acdo. Núm. Exp. 672/2022.

Banco Santander México, S.A., Institución de Banca Múltiple, Grupo Financiero Santander México vs. Olivares Sabra Olga Denise. Medios Preparatorios Mercantil 2 Acdos. Núm. Exp. 672/2022 Tomo II.

BBVA México, Sociedad Anónima, Institución de Banca Múltiple, Grupo Financiero BBVA México vs. Claudia Martínez del Valle Muñoz. Especial Hipotecario Civil 1 Acdo. Núm. Exp. 236/2017.

Castro Hernández Óscar vs. Barrios Jiménez Juventino y Hernández Cabral Josefina. Ord. Civil 1 Acdo. Núm. Exp. 154/2025.

Ci Banco, Sociedad Anónima, Institución de Banca Múltiple (Antes The Bank Of New York Mellon, Sociedad Anónima, Institución de Banca Múltiple) en su Carácter de Fiduciario del Fideicomiso Número F/00854 vs. Espinosa Zebadua Milton Carlos y Ordóñez López Ángel Augusto. Controversias de Arrendamiento Civil 1 Acdo. Núm. Exp. 218/2021 Tomo II.

Condóminos del Bien Inmueble Ubicado en Domingo Sabio del Llano Número 202, Colonia San Juan Huipulco vs. Sánchez Herrera Gildardo Ernesto. Ord. Civil 1 Acdo. Núm. Exp. 772/2023.

Corona Sánchez Sergio David vs. Domínguez Arellano Maribel y Director del Registro Público de la Propiedad y de Comercio de la Ciudad de México y Blank Spatz Roberto. Ord. Civil 1 Acdo. en Otros. Núm. Exp. 164/2023 Tomo II.

Fernández Azuara María Adriana vs. Gallegos Leiva Joel. Controversias de Arrendamiento Civil 2 Acdos. Núm. Exp. 1078/2024.

Fomento Empresarial Lepezo, S.A. de C.V., Sofom., E. N. R vs. Affinitas Medios de Pago, S.A. P. I. de C.V. y Lebois Mateos Jacques Pierre y Peinado Díaz Alfonso. Ejecutivo Mercantil 1 Acdo. Núm. Exp. 532/2024.

García García Jorge Carlos vs. Jorge Alfredo García Martínez. Ord. Civ. 1 Acdo. Núm. Exp. 776/2007.

Guadarrama Freyre José de la Luz vs. Gómez y del Prado de Pérez Guadalupe y Pérez Merelles Manuel. Ord. Civil Auto no Publ. de su Fecha. 1 Acdo. Núm. Exp. 200/2025.

Kuehne Nagel, Sociedad Anónima de Capital Variable vs. Agrícola Zarattini, Sociedad Anónima de Capital Variablepiero Zarattini Dorigo. Ejecutivo Mercantil 1 Acdo. Núm. Exp. 1804/2024 Segundo Tomo.

Lebrija Bailleres Álvaro vs. Agora Recursos, S.A. P. I de C.V. Sofom E. N. R. Ejecutivo Mercantil 1 Acdo. Núm. Exp. 150/2025 Tomo IV.

López Rodríguez Luz María vs. Miguel Ángel Monroy Gómez. Ord. Civil 1 Acdo. Núm. Exp. 1282/2024.

Massri Sasson Vicky vs. Abraham Cassab Cherem. Ord. Civil Tomo III. 1 Acdo. Núm. Exp. 464/2016 Tomo III.

Mendoza y Medina Reynaldo Quien También Acostumbra a Usar el Nombre de Reynaldo Mendoza Medina su Sucesión y Rangel Orozco Judith Yolanda su Sucesión vs. González López Gabriel. Ord. Civil 1 Acdo. Núm. Exp. 1016/2024.

Promotora de Hoteles S.A. de C.V. y Banco Nacional de México Sa Integrante del Grupo Financiero Banamex vs. Garza Barrón Minerva su Sucesión. Ord. Mercantil 1 Acdo. Núm. Exp. 1070/2024.

Salgado Cuevas Hugo vs. Sofía Flores Juárez. Ord. Civil Amparo. 1 Acdo. en Amparo. Núm. Exp. 74/2010 Amparo 341/2025-I. Promov. Sofía Flores Juárez.

Sandoval Estrella Geomara Guadalupe vs. Colegio México Bachillerato A.C. Ord. Civil 1 Acdo. Núm. Exp. 112/2025.

Santander Mendoza Luz Eleney vs. Oropeza Torres Coral del Consuelo y Torres Ruíz Beatriz. Controversias de Arrendamiento Civil 1 Acdo. Núm. Exp. 954/2024.

Scotiabank Inverlat Sa Institución de Banca Múltiple Grupo Financiero Scotiabank Inverlat vs. Mora Cabellos Jonathan José y Grisales Quintero Sara Paulina. Especial Hipotecario Civil 1 Acdo. Núm. Exp. 288/2024.

Socafi S.A. de C.V. vs. Chacón Hernández Javier y Hernández Hernández María Antonia. Ejecutivo Mercantil 2 Acdos. Núm. Exp. 1122/2023.

Tv Azteca Sab de C.V. vs. Allcomsim S.A. de C.V. y Septién Stute Karl Christian y Pizarro Suárez Fernández de Castro Lucía del Carmen. Medios Preparatorios Civil 1 Acdo. Núm. Exp. 450/2024.

Vera Franco Juan Pedro vs. Prieto Pérez Guillermo su Sucesión También Conocido como Guillermo Genaro Prieto Pérez su Sucesión y Registro Público de la Propiedad y de Comercio de la Ciudad de México. Ord. Civil 2 Acdos. Núm. Exp. 1002/2024.

Zenteno Calderón Berta Sonia y Zenteno Calderón Mara Violena y Zenteno Calderón Francisco José y Zenteno Calderón Verónica Yuritzi vs. Acosta Álvarez Roberta. Medios Preparatorios Civil 1 Acdo. Núm. Exp. 160/2025.

AUDIENCIA

Banco Santander México Sociedad Anónima Institución de Banca Múltiple Grupo Financiero Santander México vs. Palacios Beltrán Rogelio Héctor. Especial Hipotecario Civil. 1 Audiencia. Núm. Exp. 278/2024 Tomo II.

SENTENCIA DEFINITIVAS DEL 25 DE ABRIL DEL 2025

Cibanco Sa Institución de Banca Múltiple Única y Exclusivamente como Fiduciaria del Fideicomiso F1719 Identificado como Mmreit Retail Administrative Trust I vs. Vaselo S.A. de C.V. Controversias de Arrendamiento Civil Sent. Def. no Publ. 1 Núm. Exp. 1090/2024

LA SECRETARIA DE ACUERDOS
LIC. GUADALUPE IVETH ORTEGA CRUZ

CUADRAGÉSIMO SÉPTIMO DE LO CIVIL

SECRETARÍA "A"
ACUERDOS DEL 25 DE ABRIL DEL 2025

Aguilar Manzo Sergio vs. Lidia Salazar Flores y/otros. Ord. Civ. Acuerdo. 1 Acdo. Núm. Exp. 957/2005.

Aguilar Rogel Eduardo Rogelio vs. Fernández y Cañon María Teresa. Ejecutivo Mercantil Acuerdo. 1 Acdo. Núm. Exp. 277/2020.

Antonio Nicanor Alberto y Ramón Tetel Matiana y Menor de Edad de Iniciales A. A. R vs. Grupo Mexicano de Seguros S.A. de C.V. Ord. Civil Dada 1. 8 Acdos. Núm. Exp. 475/2024.

Asociación de Condominios Vidalta A.C. vs. Kababie Sacal León y Promotora Parque Lomas S.A. de C.V. Ord. Civil Acuerdo-63 (Sigj). 3 Acdos. Núm. Exp. 1077/2024.

SOLO CONSULTA
SOLO CONSULTA
SOLO CONSULTA

Banco Inbursa, S.A. Institución de Banca Múltiple, Grupo Financiero Inbursa vs. Hernández Martínez Rosalío. Especial Hipotecario Civil Acdo. No Expresan Agravios. 1 Acdo. Núm. Exp. 1609/2024.

Banco Interacciones Sa Institución de Banca Múltiple Grupo Financiero Interacciones vs. Inmobiliaria Came S.A. de C.V. y Gosselin Maurel Carlos. Especial Hipotecario Civil Acuerdo-75. 1 Acdo. Núm. Exp. 1393/2018 Tomo II.

Banco Mercantil del Norte, S.A. vs. Carrizosa Martínez Biviano y Servicios Administrativos Especializados Arsa, S.A. de C.V. Providencias Precautorias Civil Acuerdo. 1 Acdo. Núm. Exp. 56/2025 Providencias Precautorias.

Banco Mercantil del Norte, S.A., Institución de Banca Múltiple, Grupo Financiero Banorte vs. Vicente Ramírez López y Maricela Bautista Domínguez. Especial Hipotecario Civil Elaborar Oficio. 1 Acdo. Núm. Exp. 259/2016 Tomo II.

Banco Monex Sociedad Anónima Institución de Banca Múltiple Monex Grupo Financiero en su Carácter de Fiduciario del Fideicomiso Empresarial Irrevocable de Administración y Garantía Número F 3443 vs. Munoz Ibanez Juan Antonio. Especial Hipotecario Civil Acuerdo. 1 Acdo. Núm. Exp. 1279/2024.

Banco Santander México, S.A., Institución de Banca Múltiple, Grupo Financiero Santander México vs. Conexis de México, S.A. de C.V. y Lozada Neyra Javier Allan y Muciño Gutiérrez Ana María. Ejecutivo Mercantil Diligenciada. 1 Acdo. Núm. Exp. 111/2025.

Banco Santander México, Sociedad Anónima, Institución de Banca Múltiple, Grupo Financiero Santander México vs. Juan Carlos Torres Guzmán y Anastasia Ariane Nina Suchet. Especial Hipotecario Civil Acuerdo. 1 Acdo. Núm. Exp. 2019/2024 Tomo II.

Banco del Bajío, S.A., Institución de Banca Múltiple vs. Cpbmd, S.A. de C.V. y Cgri, S.A. de C.V. y José Gustavo Alfonso Romero Castañón, Quien También Utiliza el Nombre de José Gustavo Romero Castañón, Gustavo Romero Castañón y José Gustavo Romero. Ejecutivo Mercantil Acuerdo. 1 Acdo. Núm. Exp. 537/2022 Tomo II.

Bank Of América, National Association vs. Alemán Velasco Miguel. Ord. Civil Acuerdo. 1 Acdo. Núm. Exp. 803/2021.

Barragán Padilla Eduardo Baltazar vs. Araceli Victoria Castro Cervantes. Ord. Civil Acuerdo. 1 Acdo. Núm. Exp. 1839/2024 Tomo II.

Berkley International Fianzas México, S.A. de C.V. vs. Jesús Guerrero Montaño, También Conocido como J. Jesús Guerrero Montaño. Especial de Fianzas Mercantil Acuerdo. 1 Acdo. Núm. Exp. 179/2021.

Briseño Fuentes Petra vs. Chirinos Sosa Alicia y Moya Jaime Arturo. Ord. Civil Acuerdo. 1 Acdo. Núm. Exp. 11/2025.

Carrillo Meneses Juan Maximino vs. Patrimonio S.A. de C.V. Sociedad Financiera de Objeto Limitado. Especial Hipotecario Civil Acuerdo. 1 Acdo. Núm. Exp. 671/2024.

Cassar Cruz Joel vs. González Ceballos Ernesto. Ord. Civil Apel. Trámite Inmediato (Sent. Def). 1 Acdo. Núm. Exp. 1137/2024.

Castillo Acosta Norma Amelia vs. Mata Pérez Hilda. Especial Hipotecario Civil 51. 1 Acdo. Núm. Exp. 1763/2024.

Ci Banco, S.A. Institución de Banca Múltiple Actuando en su Carácter de Fiduciaria en el Fideicomiso F-00102 vs. Palma Velázquez Evangelina. Especial Hipotecario Civil Acuerdo. 1 Acdo. Núm. Exp. 1983/2024 Tomo II.

Ckd Activos 8 Sociedad Anónima Promotora de Inversión de Capital Variable vs. Escobar Maldonado Guillermo. Juris. Voluntaria Civil Acuerdo. 1 Acdo. Núm. Exp. 727/2022.

Corral Guerrero Flor de María Leticia vs. Corral Guerrero Juan Cipriano René y Figueroa Vázquez María del Rocío. Ord. Civil Rec. Revisión (Actuario). 2 Acdos. en Amparo. Núm. Exp. 359/2024 Amparo 360/2025-V.

Dorama Institución de Garantías Sa (Antes Fianzas Dorama Sa) vs. Aldesa Construcciones Sa y Construcciones Aldesem S.A. de C.V. y Proacon México S.A. de C.V. y Concesionaria de Autopistas del Sureste S.A. de C.V. y Aldeturismo de México S.A. de C.V. y Concesiones Aldesem S.A. de C.V. y Constructora de Caminos de Chiapas S.A. de C.V. y Ingeniería y Servicios Adm S.A. de C.V. y Mantenedora de Caminos Aldesem S.A. de C.V. y Operadora de Autopistas Aldesem S.A. de C.V. y Aeronaval de Construcciones e Instalaciones Sau y Gtt Ingeniería y Tratamientos de Agua S.A. Ejecutivo Mercantil Acuerdo-Vista. 1 Acdo. Núm. Exp. 987/2022 Tomo II.

García Olivera Jesús Antonio y Alma Rosa García Olivera, su Sucesión vs. Flores Rodríguez Cristopher. Controversias de Arrendamiento Civil Acuerdo-Se Turnan Autos Al Actuario. 1 Acdo. Núm. Exp. 41/2023.

Hernández Martínez Adriana y Arias Rueda Ascención su Sucesión y Martínez Alvarado Guadalupe vs. Hernández Martínez Jesús Eduardo y Yáñez Marytinez Jorge Irvin. Ord. Civil Acuerdo. 1 Acdo. Núm. Exp. 883/2024.

Ibargüen del Toro Norma Angélica vs. Luna Mozo Julio. Controversias de Arrendamiento Civil Acuerdo-73. 2 Acdos. Núm. Exp. 577/2021.

Inmobiliaria Emiantachi, S.A. de C.V. antes Banco Ve por Más, Sociedad Anónima, Institución de Banca Múltiple, Grupo Financiero Ve por más antes Bankaoll, S.A., Institución de Banca Múltiple vs. Reciclados del Centro de Morelos, S.A. de C.V., Domínguez Palestino Guadalupe, Pérez Domínguez Lorena y Tlaxcalantitla Parra Misael. Especial Hipotecario Civil Acuerdo-Terminado. 1 Acdo. Núm. Exp. 1037/2017.

Instituto de Seguridad y Servicios Sociales de Los Trabajadores del Estado a Travez de su Fondo de la Vivienda (Fovissste) vs. Espino Méndez Ariel y Valdez Mendoza de Espino Sandra Elena. Especial Hipotecario Civil 39. 1 Acdo. Núm. Exp. 305/2020.

Inversiónes Firpo, Sociedad Anónima de Capital Variable vs. José Carlos Montero Rosell. Especial Hipotecario Civil Contestación del Oficio. 2 Acdos. Núm. Exp. 1845/2024.

Jorge Gálvez Guzzy antes Apjusto, S.A. P. I. de C.V. Sofom E. N. R vs. Tecnología de Consumibles Electrónicos de México, S.A. de C.V., Alan Figueroa Olivares, Gilberto López Andrade, Ernesto Abel Pacheco Cabañas y Emprendedores Tu Comunidad, S.A. de C.V. Sofom, E. N. R. Ejecutivo Mercantil Acuerdo. 1 Acdo. Núm. Exp. 1999/2024 Tomo II.

Juárez Flores Criselena y García López Gerardo vs. Seguros Inbursa Sa Grupo Financiero Inbursa. Ord. Civil Acuerdo-28. 1 Acdo. Núm. Exp. 1433/2024 Tomo II.

Junquera Horta Héctor Eloy vs. Adolfo Rueda García. Controversias de Arrendamiento Civil Billete de Depósito. 1 Acdo. Núm. Exp. 327/2014 Tomo II.

López Muñoz Martín vs. Seguros Inbursa Sa Grupo Financiero Inbursa vs. Benavides López Eduardo (Perito 3ro). Ord. Civil Acuerdo. 1 Acdo. Núm. Exp. 143/2024 Tomo II.

Marcos Levy Jacobo vs. Noemí Sánchez Huerta, Antonio Sánchez Delgado y Susana Huerta Martínez. Controversias de Arrendamiento Civil Acuerdo. 1 Acdo. en Amparo. Núm. Exp. 865/2016 Amparo 397/2024-II.

Mejía Hernández Deyalmira Guadalupe y Bojórquez Sánchez Hugo vs. Hipotecaria su Casita S.A. de C.V. Sociedad Financiera de Objeto Limitado vs. Banco de México, en su Carácter de Fiduciario del Gobierno Federal en el Fondo de Operación y Financiamiento Bancario a la Vivienda (Fovi) por Conducto de Sociedad Hipotecaria Federal, Especial Hipotecario Civil Acuerdo. 1 Acdo. Núm. Exp. 915/2021.

Montoya Juárez Alfredo su Sucesión vs. Cabrera Gómez Ricarda su Sucesión, por Conducto de su Albacea Banobras S.N.C. O. Banco Nacional de Obras y Servicios Públicos Institución de Banca de Desarrollo S.N.C. Dirección General de Regularización Territorial del Gobierno del Distrito Federal antes Dirección del Area de Recursos Territoriales de la Comisión del Desarrollo Urbano del Distrito Federal, Tomás Lozano Molina Notario Décimo del Distrito Federal antes Notario 87, y Director del Registro Público de la Propiedad y de Comercio del Distrito Federal. Ord. Civil Acuerdo. 1 Acdo. Núm. Exp. 1181/2019 Tomo II.

Muciño Vda. de Vázquez Josefina su Sucesión vs. Muciño García Jovito (Representante Común) y Muciño García Javier y Muciño García Filemón y Muciño García Guillermo y Muciño García Delia y García Parra Delia. Ord. Civil Acuerdo. 1 Acdo. en Expedientillo. Núm. Exp. 1367/2018.

Olivares Macías José Guadalupe Giovanni y Macías González María Lorena y Olivares Mireles Luis Alfredo vs. Grupo Mexicano de Seguros S.A. de C.V. Ord. Civil No Contestan Agravios. 1 Acdo. Núm. Exp. 979/2024.

Promecade Sociedad Anónima Promotora de Inversión de Capital Variable, Sociedad Financiera de Objeto Múltiple, Entidad No Regulada vs. Química y Representaciones Egloff, S.A. de C.V. y Alejandro Treviño Egloff. Ejecutivo Mercantil Dilig. Actuarial. 1 Acdo. Núm. Exp. 1853/2024 Tomo II.

SOLO CONSULTA
SOLO CONSULTA
SOLO CONSULTA

Ramírez Rodríguez Gabriela Ivanova vs. Lapiedra García José Manuel y Gutiérrez Aguilar José Luis y Cotera Vasconcelos José Daniel y Suárez Reynoso Gerardo y Schneider Pohle Juan y Aguilar Arellano Rebeca y Valencia Martínez Said y de la Rosa Sandoval Laura Marta y Manríquez Ríos Alicia Alfonsina y Rodrigo Alessio Robles Seguí. Ord. Civil Desistimiento de la Acción. 1 Acdo. Núm. Exp. 229/2024.

Sistema Único de Autofinanciamiento S.A. de C.V. vs. Morales Velasco Evelyn. Ejecutivo Mercantil Acuerdo. 1 Acdo. Núm. Exp. 1041/2023.

Sociedad Hipotecaria Federal, S.N.C., Institución de Banca de Desarrollo vs. Rudy Francisco Ruíz Munguía. Especial Hipotecario Civil Radicación. 1 Acdo. Núm. Exp. 1039/2014.

Soluciones Cocrea Sapi de C.V. Sofom Enr vs. Vargas Reyes Juan Carlos. Ejecutivo Mercantil Audiencia. 2 Acdos. Núm. Exp. 989/2023.

Sosa Pat Manuel Jesús, su Sucesión vs. Cruz Sánchez Pedro. Ord. Civil Acuerdo. 1 Acdo. Núm. Exp. 579/2020 Tomo II.

Telus Inmuebles Sapi de C.V. vs. Grupo Pi Azcapotzalco Sapi de C.V. Vía de Apremio Civil Acuerdo. 1 Acdo. Núm. Exp. 1239/2024.

Vázquez Rodríguez Aniram Kostodynova vs. Lara Díaz Alejandro. Controversias de Arrendamiento Civil Acuerdo. 1 Acdo. Núm. Exp. 1197/2023.

Villa Smythe Hugo vs. Inmobiliaria Ricma S.A. Ord. Civil 1 Acdo. Núm. Exp. 223/2025.

AUDIENCIA

Orozco Robert Patricia y Orozco Robert Adriana y Orozco Robert Martha y Orozco Robert Cecilia y Orozco Robert Emma Rita vs. López Plata Juan Javier y López Plata María Esther y López Plata Teresita de Jesús. Ord. Civil. 1 Audiencia. Núm. Exp. 1291/2024.

LA SECRETARIA DE ACUERDOS
LIC. ROSELIA FELISA CONTRERAS REYES

SECRETARÍA "B"
ACUERDOS DEL 25 DE ABRIL DEL 2025

Administradora Fome 1 Sociedad de Responsabilidad Limitada de Capital Variable vs. Uc Tun Manuel Jesús y Manzanero Pat Maricruz vs. Sociedad Hipotecaria Federal, Sociedad Nacional de Crédito, Institución de Banca de Desarrollo (Diversa Acreedora). Especial Hipotecario Civil 83. 1 Acdo. Núm. Exp. 236/2020.

Arce Martínez Nassau Galdino vs. Guillén Ortega Óscar Guillermo. Especial Hipotecario Civil 1 Acdo. Núm. Exp. 604/2019.

Arce Martínez Nassau Galdino vs. Guillén Ortega Óscar Guillermo. Especial Hipotecario Civil 2 Acdos. en Amparo. Núm. Exp. 604/2019 Amparo 279/2025-Vii.

Banco Invex, Sociedad Anónima Institución de Banca Múltiple Invex Grupo Financiero, Fiduciario Unicamente en su Carácter de Fiduciario del Fideicomiso Irrevocable de Administración 1301 vs. Rodríguez Zamacona Israel vs. Sociedad Hipotecaria Federal, Sociedad Nacional de Crédito, Institución de Banca de Desarrollo. Especial Hipotecario Civil 1 Acdo. Núm. Exp. 16/2021.

BBVA Bancomer Sa Institución de Banca Múltiple Grupo Financiero BBVA Bancomer vs. Metrolubricantes S de L de C.V. y Rivera Muñoz Reynaldo. Ejecutivo Mercantil 1 Acdo. Núm. Exp. 1224/2019 Cuad. de Terc. Excluyente.

BBVA México S.A. Institución de Banca Múltiple Grupo Financiero BBVA México vs. Unified Networks S.A. de C.V. y Hernández Chávez Gerardo y Camacho Fernández María Liliana. Ejecutivo Mercantil 1 Acdo. Núm. Exp. 656/2023.

Cerón Hernández José Ricardo vs. Fernando Díaz Hernández. Ejecutivo Mercantil 1 Acdo. Núm. Exp. 1580/2024 Tomo III.

Ckd Activos 11, Sociedad Anónima Promotora de Inversión de Capital Variable antes BBVA Bancomer, Sociedad Anónima, Institución de Banca Múltiple, Grupo Financiero BBVA Bancomer vs. Mora Cabrera María de Los Ángeles y Gómez Torres Carlos. Especial Hipotecario Civil 1 Acdo. Núm. Exp. 1330/2024.

Compañía Comercializadora de Fibras S.A. de C.V. vs. Cuevas Sampayo Hugo Silvio y el Sereño Invernaderos S. P. R de R. L. de C.V. Ejecutivo Mercantil Dada. 1 Acdo. Núm. Exp. 1330/2023.

Corona Flores María del Carmen vs. José César Godínez Olivares. Controversias de Arrendamiento Civil 1 Acdo. Núm. Exp. 218/2013.

Dessetec Desarrollo de Sistemas Sociedad Anónima de Capital Variable vs. Enrique Daniel Ruíz González y/o Especial Hipotecario Civil 1 Acdo. Núm. Exp. 154/2007 Tomo II.

Dorama Institución de Garantías Sociedad Anónima vs. Balper Toluca Sociedad Anónima de Capital Variable y Rosas Vargas Emilia y Iruegas Aguiñaga Saúl y Balper Electromecánica Sociedad Anónima de Capital Variable. Especial de Fianzas Mercantil 1 Acdo. Núm. Exp. 1400/2024.

Estratégica Corporativa en Finanzas S.A. P. I de C.V. vs. Bursametrica Casa de Bolsa S.A. de C.V. Ord. Mercantil 1 Acdo. Núm. Exp. 1522/2024.

Financiera Inteligente Sociedad Anónima de Capital Variable Sociedad Financiera de Objeto Múltiple Entidad No Regulada vs. Tun Pool Rosalina Violeta. Especial Hipotecario Civil Turno a Disposición. 1 Acdo. Núm. Exp. 106/2024.

García Martínez Benito vs. Grupo Mexicano de Seguros S.A. de C.V. Ord. Civil 1 Acdo. Núm. Exp. 964/2024.

Guerra Ortiz José Jaime vs. Kuri Karam Omar y Lazcano Sámano Saskia Victoria y Flores Heymann Leticia. Controversias de Arrendamiento Civil 1 Acdo. Núm. Exp. 1394/2024.

HSBC México Sociedad Anónima Institución de Banca Múltiple Grupo Financiero HSBC División Fiduciaria en su Carácter de Fiduciario en el Fideicomiso Número F234036 vs. Zárate Esparza Luis Antonio. Especial Hipotecario Civil 1 Acdo. Núm. Exp. 1238/2019 Tomo II.

Inmobiliaria Epopeya S.A. de C.V. vs. Raúl Pedroza Aguilar. Ord. Civil 2 Acdos. en Amparo. Núm. Exp. 1878/2024 Amparo Directo 51.

Instituto de Seguridad y Servicios Sociales de Los Trabajadores del Estado a Través de su Fondo de la Vivienda (Fovissste) vs. Negrete Sánchez Ma Leticia Eugenia. Especial Hipotecario Civil 36. 1 Acdo. Núm. Exp. 822/2021.

Juárez Sánchez Filogonio vs. Grupo Mexicano de Seguros S.A. de C.V. Ord. Civil 2 Acdos. Núm. Exp. 1094/2024.

Lomelí Limas Gustavo Adolfo vs. Said Náder Esteban. Ord. Civil 1 Acdo. Núm. Exp. 1626/2024.

Magaña Fernández Karen Lizeth vs. Grupo Mexicano de Seguros S.A. de C.V. Ord. Civil 2 Acdos. Núm. Exp. 126/2025.

Martínez Santana Alberto vs. Arias Ortiz Nayeli. Ord. Civil 65. 1 Acdo. Núm. Exp. 98/2025.

Martínez Vázquez Leonel vs. Nieto Ruíz Laura. Ord. Civil 1 Acdo. Núm. Exp. 96/2020.

Paccar Financial México, S.A. de C.V. vs. Transportes Refrigerados Zcg, S. de R. L. de C.V., Comercializadora González Gálvez, S. de R. L. de C.V. Jesús Manuel González Gálvez. Vía de Apremio Civil 1 Acdo. en Amparo. Núm. Exp. 1838/2024 Amparo: Iii-87/2024-L.

Patrimonio S.A. de C.V. Sociedad Financiera de Objeto Multiplr Entidad No Regulada vs. Patricia Luna Vidal vs. Especial Hipotecario Civil 1 Acdo. Núm. Exp. 838/2011.

Portafolio de Negocios, S.A. de C.V., Sofom, E. R vs. Gs Centro Farmacéutico, S.A. de C.V. y Silva Sánchez Andrea Beatriz y Silva Moreno Eduardo y Sánchez Alatriste María Teresa. Ejecutivo Mercantil 1 Acdo. Núm. Exp. 1556/2024.

Ramírez Saavedra Gabriel vs. O´Farril Santoscoy Ernesto Gustavo y Trujillo Sierra Víctor Andrés y Guzmán García Roberto. Ord. Mercantil Sala Remite Exp. Doc. y Solución. 1 Acdo. Núm. Exp. 232/2025 Tomo II.

Ruíz Chaparro Fernanda vs. Aguilar Calderón Claudia y Fuentes Montes de Oca Carlos Francisco. Controversias de Arrendamiento Civil 1 Acdo. Núm. Exp. 954/2024.

Secreto. Ejecutivo Mercantil 1 Acdo. Núm. Exp. 182/2023.

Secreto. Especial Mercantil Mercantil 20. 1 Acdo. Núm. Exp. 894/2024.

Sociedad Financiera Agropecuaria S.A. de C.V. Sociedad Financiera de Objeto Múltiple Entidad No Regulada vs. Castañeda Arizmendi César Osvaldo y Grupo Arizmendi Spr de R.L. de C.V. Ejecutivo Mercantil Aud. Pasa para Sent. Definitiva. 1 Acdo. Núm. Exp. 790/2023.

Sociedad Limitada de Los Activos de Gramercy, Sociedad de Responsabilidad Limitada de Capital Variable vs. Iván José Díaz Méndez y Olga Viridiana Espinoza Zamora. Especial Hipotecario Civil 100. 1 Acdo. Núm. Exp. 1556/2008.

T. I. M. L., Socideda Anónima, Promotora de Inversión de Capital Variable vs. Hernández Tovar Mario Antonio. Especial Hipotecario Civil Dada Nueva Cuenta. 1 Acdo. Núm. Exp. 1354/2024.

Toluca 80, S.A. vs. Servicios Industriales Magic, S.A. de C.V. y Ángel Gabriel Pérez Morales. Controversias de Arrendamiento Civil 3 Acdos. Núm. Exp. 1844/2024 Tomo II.

SOLO CONSULTA
SOLO CONSULTA
SOLO CONSULTA

Vargas Águila Eduardo vs. Martínez Vargas Jéssica. Controversias de Arrendamiento Civil Dada Nueva Cuenta. 1 Acdo. Núm. Exp. 1784/2024.

Vázquez Ortiz María del Pilar y Vázquez Ortiz Laura Alma Rosa y Vásquez Ortiz Juana Martha vs. Vázquez Ramírez Norberto y C Director del Registro Público de la Propiedad y del Comercio de la Ciudad de México. Ord. Civil 1 Acdo. Núm. Exp. 1112/2024.

LA SECRETARIA DE ACUERDOS
LIC. NORMA ALEJANDRA MUÑOZ SALGADO

CUADRAGÉSIMO NOVENO DE LO CIVIL

SECRETARÍA "A"
ACUERDOS DEL 25 DE ABRIL DEL 2025

Rendón Pescador Ma Elena vs. Butanda Carrillo Aurelia. Ejecutivo Mercantil Dada Cuenta. 1 Acdo. Núm. Exp. 1447/2024.

Zúñiga Estrada Joshua Eduardo vs. Seguros Banorte S.A. de C.V. Ord. Civil 1 Acdo. Núm. Exp. 865/2024.

Zúñiga Estrada Joshua Eduardo vs. Seguros Banorte S.A. de C.V. Ord. Civil Previo. 2 Acdos. en Amparo. Núm. Exp. 865/2024 Ampar O. Numro 614/2025 Promov. por Seguros Banorte.

EL CONCILIADOR POR MINISTERIO DE LEY
LIC. GERARDO ULISES GUERRERO BAUTISTA

SECRETARÍA "B"
ACUERDOS DEL 25 DE ABRIL DEL 2025

Adamantine Servicios S.A. de C.V. y Proyectos Adamantine S.A. de C.V. Sociedad Financiera de Objeto Múltiple Entidad Regulada vs. Comercializadora y Operadora de Hoteles Gl S.A. de C.V. y Guzmán Lagunes Braulio Miguel. Controversias de Arrendamiento Civil Acuerdo. 1 Acdo. Núm. Exp. 1176/2023 Tomo II.

Alejandro Jovanni Aramburo Díaz vs. Ochoa del Río Iris Geraldine. Especial Hipotecario Civil Acuerdo. 1 Acdo. Núm. Exp. 1322/2019 Tomo II.

Ávalos Aizpuru Milizent Cristina vs. Mitrani Cohen su Sucesión Isidoro. Ord. Civil Acuerdo. 1 Acdo. Núm. Exp. 372/2023.

Banco Mercantil del Norte S.A. Institución de Banca Múltiple, Grupo Financiero Banorte vs. David Mira Argott y Griselda Ramírez Montalvo. Ord. Civil Acuerdo. 1 Acdo. Núm. Exp. 1766/2024 Segundo Tomo.

Banco Mercantil del Norte Sa Institución de Banca Múltiple, Grupo Financiero Banorte vs. León Gómez Julio Juan Carlos. Especial Hipotecario Civil 1 Acdo. Núm. Exp. 86/2024.

Banco Mercantil del Norte Sociedad Anónima Institución de Banca Múltiple Grupo Financiero Banorte vs. Carmona Hernández Roberto. Especial Hipotecario Civil 1 Acdo. Núm. Exp. 668/2023.

Banco Mercantil del Norte Sociedad Anónima Institución de Banca Múltiple, Grupo Financiero Banorte vs. Quintin Velázquez Patricia. Especial Hipotecario Civil Acuerdo. 1 Acdo. Núm. Exp. 1132/2015 Tomo II.

Banco Santander México Sociedad Anónima Institución de Banca Múltiple, Grupo Financiero Santander México vs. González Moreno Víctor Ángel. Especial Hipotecario Civil Acuerdo. 1 Acdo. Núm. Exp. 974/2019 Tomo II.

Benet Jean Marc vs. Fraga Hilaire Emilio. Ejecutivo Mercantil 1 Acdo. Núm. Exp. 1134/2015 Tercer Tomo.

Bolaños Salazar Edith vs. Valdés López María Guadalupe y Valdez López Mariano. Ord. Civil Acuerdo. 1 Acdo. Núm. Exp. 162/2025.

Campos López Ma. Guadalupe vs. Fidel Ángel García García. Especial Hipotecario Civil 1 Acdo. Núm. Exp. 668/2017.

Ci Banco Sociedad Anónima Institucfion de Banca Múltiple, en su Carácter de Fiduciario en el Fideicomiso Número F/00430 vs. Ericka María Flores Peralta. Especial Hipotecario Civil Acuerdo. 1 Acdo. Núm. Exp. 994/2016 Tomo II.

Ci Banco Sociedad Anónima Institución de Banca Múltiple, en su Carácter de Fiduciario del Fideicomiso Irrevocable F/00364, por Conducto de Patrimonio S.A. de C.V. Sociedad Financiera de Objeto Múltiple, Entidad No Regulada, en su Carácter de Administrador del Fideicomiso Irrevocable vs. Víctor Manuel Vega Piña y Teófila Alvarado Ramírez Vega. Especial Hipotecario Civil 1 Acdo. Núm. Exp. 328/2019.

Colocia Mascott Magdalena Sofía vs. Carrillo Lecuona Jorge Carlos y Vargas Martín Claudia Johana. Controversias de Arrendamiento Civil Acuerdo. 2 Acdos. Núm. Exp. 1924/2024 Segundo Tomo.

Dessetec Desarrollo de Sistemas Sociedad Anónima de Capital Variable vs. Ricardo García Zepeta y María Alejandra Mendoza Pérez. Especial Hipotecario Civil 1 Acdo. Núm. Exp. 700/2013.

Esponda Riego Juan Armando vs. Banca Mifel Sociedad Anónima Institución de Banca Múltiple en su Carácter de Fiduciaria del Fideicomiso 1720/2013 y Capital Fund Viii, Sapi de C.V. Fideicomitente y Fideicomisario del Fideicomiso 1720/2013. Ord. Mercantil 1 Acdo. Núm. Exp. 1680/2024 Segundo Tomo.

Gómez Medina Zahymar de Jesús vs. Ingeniería Arquitectura y Diseño Integral S.A. de C.V. Ejecutivo Mercantil 1 Acdo. Núm. Exp. 1662/2024.

Gonsenheim y López Martha Silvia vs. Corporación Impulsora del Valle de Toluca S.A. de C.V. Ord. Civil 2 Acdos. Núm. Exp. 1846/2024.

Guzmán Avilés Víctor vs. Guzmán Guillén Víctor y Guzmán Ubaldo Eduardo. Ord. Civil Acuerdo. 2 Acdos. Núm. Exp. 1086/2024.

Hernández Lemus Brenda vs. Adriana del Carmen Molina Hernández y Manuel Molina. Ejecutivo Mercantil Acuerdo. 1 Acdo. Núm. Exp. 598/2019 Tomo II.

HSBC México S.A. Institución de Banca Múltiple, Grupo Financiero HSBC, División Fiduciaria en su Carácter de de Fiduciario en el Fideicomiso Irrevocable Número F/262323 vs. Daniel Nájera Salazar y Verónica Torres Zúñiga. Especial Hipotecario Civil Acuerdo. 1 Acdo. en Expedientillo. Núm. Exp. 1080/2013 Formado Con Promoción de 23 de Abril del 2025.

HSBC México, Sociedad Anónima, Institución de Banca Múltiple, Grupo Financiero HSBC División Fiduciaria, en su Carácter de Fiduciario en el Fideicomiso Número F/234036 vs. Ruíz Ochoa Mario. Especial Hipotecario Civil Acuerdo. 1 Acdo. Núm. Exp. 368/2017.

Mecalco López María Isabel vs. García Hernández Teódulo y Instituto del Fondo Nacional de la Vivienda para los Trabajadores Infonavit y Director del Registro Público de la Propiedad y de Comercio de la Ciudad de México. Ord. Civil Acuerdo. 2 Acdos. Núm. Exp. 836/2023.

Money Holding S.A. P. I. de C.V., Sofom E. N. R vs. Grupo Riviera S.A. de C.V. y Gitlin Dorfman Moisés y Gitlin Blumrosen Israel y Gitlin Dorfman Raquel y Marcovich Riwich, su Sucesión Isaac Mordje. Ejecutivo Mercantil 1 Acdo. Núm. Exp. 1320/2024 Quinto Tomo.

Mora Argudin Isaías Natalio, Silvia Natasha Chavarri Flores y Guadalupe Carrasco de Soto vs. María del Carmen Castilla y Guzmán y Alberto Martínez Estrada. Ord. Civ. 1 Acdo. Núm. Exp. 878/2003.

Novarec, S.A. de C.V., Sociedad Financiera de Objeto Múltiple, E. N. R. y Portafolio de Negocios S.A. de C.V., Sociedad Financiera de Objeto Múltiple, E. R vs. Morales Hernández René Luciano. Proced. Judicial de Ejecc. de Garantía Otorgada Mediante Prenda Sin Transmisión de Pos. Mercantil 1 Acdo. Núm. Exp. 934/2022 Tomo II.

Operadora de Bienes Raíces Chevita Sociedad Anónima de Capital Variable vs. De León Ballinas Angelina. Controversias de Arrendamiento Civil Acuerdo. 1 Acdo. Núm. Exp. 692/2020.

Pérez Navarro Bricia vs. Palacio Pizano Juan Carlos. Ord. Civil Acuerdo. 1 Acdo. Núm. Exp. 144/2021 Tomo II.

Préstamos Felices en 15 Minutos, S.A. de C.V., Sofom, E. N. R vs. Arias Padilla Maribel. Ejecutivo Mercantil Acuerdo. 1 Acdo. Núm. Exp. 990/2022.

Sánchez Hernández Blanca vs. López Fuentes su Sucesión Tomasa. Ord. Civil Acuerdo. 1 Acdo. en Expedientillo. Núm. Exp. 1938/1994 Expdllo. Fromado 31 de Marzo de 2025.

Servicios Chandara S.A. de C.V. vs. Derimex S.A. de C.V. y Castillo. Francisco. Ejecutivo Mercantil Acuerdo. 3 Acdos. Núm. Exp. 776/2021 Tomo II.

Start Banregio Sociedad Anónima de Capital Variable, Sociedad Financiera de Objeto Múltiple, Entidad Regulada, Banregio Grupo Financiero, antes Af Banregio Sociedad Anónima de Capital Variable, Sociedad Financiera de Objeto Múltiple, Entidad Regulada, Banregio Grupo Financiero vs. Conexis de México Sociedad Anónima de Capital Variable y Lozada Neyra Javier Allan. Ejecutivo Mercantil Acuerdo. 1 Acdo. Núm. Exp. 1348/2024 Tomo II.

Tekkne Proyectos y Construcción S.A. de C.V. vs. Compañía Operadora de Fraccionamientos Br S.A. de C.V., Federixco de Noriega Olea y Centro Arbitraje México (Cam). Arbitraje Comercial Mercantil 1 Acdo. Núm. Exp. 50/2017 Tomo II.

Tu Casa Express S.A. de C.V. vs. Espinosa Galicia Susana y Hughes Rodríguez Marco Antonio. Especial Hipotecario Civil 1 Acdo. Núm. Exp. 1704/2024.

SOLO CONSULTA
SOLO CONSULTA
SOLO CONSULTA

Unifin Financiera Sab de C.V. vs. Promotora de Resistencia S.C. de R.L. de C.V. y Marcovich Goldberg Abraham. Ord. Mercantil Acuerdo. 1 Acdo. Núm. Exp. 1048/2022 Tomo II.

Zúñiga Martínez Guillermo y Pérez Suárez Álvarez Gabriela vs. Roberto Martínez Ayala, Alejandro Ceballos Cruz, Marco Antonio Campos Garrido, Érika Luna Martínez, Orlando Alejandro Solís Durán y Hospital Ángeles Metropolitano. Ord. Civil Acuerdo. 1 Acdo. Núm. Exp. 1072/2019 Tomo VI.

AUDIENCIA

Banco Ve por más S.A. Institución de Banca Múltiple Grupo Finanicero Ve por más vs. Polanco Hermanos S.A. de Cv, Bayou S.A. de C.V. y Polanco Alvarado Miguel Ángel. Aud. de Desahogo de Pruebs. y Alegatos Ejecutivo Mercantil. 1 Audiencia. Núm. Exp. 1676/2024.

SENTENCIA INTERLOCUTORIA

Avla Seguros S.A. de C.V. vs. Constructora Ral de Occidente S.A. de C.V. Providencias Precautorias Mercantil Sent. Interl. 1 Núm. Exp. 144/2025 Cuad. de Providencias Precutorias Formado 22 de Abril de 2025

EL SECRETARIO DE ACUERDOS
LIC. VÍCTOR EDUARDO TEJEDA HERNÁNDEZ

QUINCUAGÉSIMO PRIMERO DE LO CIVIL

SECRETARÍA "A"
ACUERDOS DEL 25 DE ABRIL DEL 2025

Banca Cremi S.A. (En Liquidación) División Fiduciaria Arrendaroda Capital S.A. de C.V. Grupo Financiero Capital S.A. de C.V. (Antes Grupo Arrendador Capital S.A. de C.V. Organización Auxiliar del Crédito, Grupo Finaicero Capital vs. Víctor Manuel Téllez Meneses y Téllez Importadores, Exportadores y Distribuciones S.A. de C.V. Ord. Mercantil 1 Acdo. en Otros. Núm. Exp. 1227/2008 Tomo Tres.

Banco del Bajío S.A. Institución de Banca Múltiple vs. Mata Guevara José Ángel. Especial Hipotecario Civil 1 Acdo. Núm. Exp. 1615/2024.

Banco del Bajío, S.A. Institución de Banca Múltiple vs. Aramis Torres Garduño. Especial Hipotecario Civil 1 Acdo. Núm. Exp. 1261/2018.

Banco Mercantil de Norte S.A., Institución de Banca Múltiple, Grupo Financiero Banorte vs. Muciño Bautista Rocío. Especial Hipotecario Civil 1 Acdo. Núm. Exp. 1107/2015.

Banco Mercantil del Norte S.A. Institución de Banca Múltiple Grupo Financiero Banorte vs. Juan Carlos Vargas López y Norma Itzel Reséndiz Zamora. Especial Hipotecario Civil 1 Acdo. Núm. Exp. 1319/2019 Segundo Tomo.

Banco Mercantil del Norte, S.A. Institución de Banca Múltiple, Grupo Financiero Banorte vs. Susana Palacios Banuet. Especial Hipotecario Civil 1 Acdo. en Amparo. Núm. Exp. 1277/2018 Amparo 975/2024 Promov. por José Raymundo Santos Galindo.

Banco Mercantil del Norte, S.A., Institución de Banca Múltiple, Grupo Financiero Banorte vs. González Castillo Héctor Manuel y Patricia Hernández Medina. Especial Hipotecario Civil 1 Acdo. Núm. Exp. 1739/2024 Segundo Tomo.

Banco Regional de Monterrey Sociedad Anónima Institución de Banca Múltiple Banregio Grupo Financiero vs. Quimical Sociedad Anónima de Capital Variable, Urias Garcia José Manuel, Labiaga Sánchez Antonio y Labiaga Orive Troncoso Francisco de Paula. Ejecutivo Mercantil 1 Acdo. Núm. Exp. 1327/2024 Segundo Tomo II.

Banco Santander México, Sociedad Anónima, Institución de Banca Múltiple, Grupo Financiero Santander México vs. Silvia Carina Sandoval Pedraza. Especial Hipotecario Civil 1 Acdo. Núm. Exp. 283/2020 Bis. 2 Tomo II.

Bárcenas Apaez Margarita vs. López Escalante María Rafaela su Sucesión y C Director del Registro Público de la Propiedad y del Comercio de la Ciudad de México. Ord. Civil 1 Acdo. Núm. Exp. 79/2025.

Barrios Marroquín Jossiane vs. Hernández López Laura. Ord. Civil 3 Acdos. Núm. Exp. 1385/2024.

Barros San Germán Roque vs. Guerrero Aguilar Juan Pablo. Controversias de Arrendamiento Civil 1 Acdo. Núm. Exp. 941/2024.

BBVA Bancomer Sa Institución de Banca Múltiple Grupo Financiero BBVA Bancomer vs. Trejo Sánchez Margarita y Villafana de Los Santos Juan Antonio. Especial Hipotecario Civil 2 Acdos. Núm. Exp. 1483/2024 Bis. 2 Tomo II.

Beltrán Canchola Marisela y También Conocida como Maricela Beltrán Canchola y María Elena Beltrán Canchola vs. Beltrán Canchola Arturo y Anguiano Valdez Santos y Bribiesca Pineda Eliza. Ord. Civil 1 Acdo. Núm. Exp. 913/2024.

Bmw Financial Services de México S.A. de C.V. Sofom Enr vs. Meléndez Rodríguez Michel. Ejecutivo Civil 1 Acdo. Núm. Exp. 393/2024.

Cárdenas Mota Antonio vs. Grupo Nacional Provincial Sab. Ord. Civil 1 Acdo. Núm. Exp. 231/2025.

Cardoso Alegría Miriam Yovana y Cardoso Alegría Mónica vs. Uribe Ibarra Juan Manuel. Ord. Civil 2 Acdos. Núm. Exp. 47/2025.

Centro San Miguel S de R.L. vs. Abarca Macedonio Rosa y Solano Martínez Juan Carlos. Controversias de Arrendamiento Civil 1 Acdo. Núm. Exp. 1687/2024.

Cimet Pasol Yisruel vs. Vargas Ceballos Santiago. Especial Hipotecario Civil 1 Acdo. en Amparo. Núm. Exp. 209/2025 Amparo Núm.249/2025-1 Promov. por Yisroel Cimet Pasol.

De Silva Gutiérrez Gustavo vs. Sice Agentes Aduanales, Sociedad Civil y Rosalinda Núñez Perea. Ord. Civil 1 Acdo. Núm. Exp. 301/2019 Bis. 2 Segundo Tomo.

Del Pueblito Ortiz Bueno Irene vs. Open Llantas S.A. de C.V. y Penettre López Omar Rodrigo. Controversias de Arrendamiento Civil 1 Acdo. Núm. Exp. 1853/2024.

Echevarría Luna Claudia vs. Banco Obrero S.A. Unidades Habitacionales 1. M. S. S. Especial Hipotecario Civil 1 Acdo. Núm. Exp. 591/2019.

Ejecutivo Mercantil 1 Acdo. Núm. Exp. 529/2023.

Farías Pérez Salvador vs. Sánchez Espinoza Rafael y Rivera Barrios de Sánchez María Guadalupe Judith. Ord. Civil 1 Acdo. Núm. Exp. 123/2025.

Fernández Alberto Carmela vs. Hernández Castañeda Justino. Ord. Civil 2 Acdos. Núm. Exp. 1223/2024.

Financiera por el Impulso Económico, S.A. de C.V., Sofom E. N. R vs. Martínez Hernández Daniela. Ejecutivo Civil 1 Acdo. en Amparo. Núm. Exp. 179/2024 Amparo Núm.596/2025-I Promov. por Financiera por el Impulso Económico, S.A. de C.V., Sofom E. N. R.

Gm Financial de México S.A. de C.V. Sociedad Financiera de Objeto Múltiple Entidad Regulada vs. González Enríquez Jesús. Ejecutivo Civil 1 Acdo. Núm. Exp. 119/2024.

Gómez Bartolon Victoria vs. Grupo Nacional Provincial, S.A. B. Ord. Civil 1 Acdo. Núm. Exp. 1709/2024.

Grupo Inmobiliario Solarix S.A. de C.V. vs. Condo Hotel Gbp S.A. de C.V. Ord. Mercantil 1 Acdo. en Expedientillo. Núm. Exp. 489/2018.

Hernández Romero Lorenzo Óscar vs. Romero y Reyes Retana También Conocida como Juana Romero Reyes Retana Juana y Hernández Romero Rosalía y Hernández Luna Mario y C. Director del Registro Público de la Propiedad y del Comercio de la Ciudad de México. Ord. Civil 1 Acdo. Núm. Exp. 1803/2024.

Hir Pyme S.A. de C. V, Sofom E. N. R vs. Julián Pérez Pérez, Jocabet Castro Herrera Quien También Acostumbra Utilizar el Nombre de Jocabeth Castro Herrera;. Ejecutivo Mercantil 1 Acdo. en Expedientillo. Núm. Exp. 921/2015.

HSBC México, S.A., Institución de Banca Múltiple, Grupo Financiero HSBC, División Fiduciario Número F/258024 vs. Alberto Jiménez Ávalos y Otra. Especial Hipotecario Civil 1 Acdo. en Expedientillo. Núm. Exp. 775/2011.

Inmobiliaria del Valle de San Nicolás S.A. de C.V. vs. Villareal de la Garza Óscar Alfonso y Pineda Sucre Adriana María y Turrent Riquelme Alfredo y Villareal Agüero Óscar Humberto. Ejecutivo Mercantil Aud. Incidental. 1 Acdo. Núm. Exp. 1371/2024 Tomo II.

Instituto de Seguridad y Servicios Sociales de Los Trabajadores del Estado a Través de su Fondo de la Vivienda Fovissste vs. Granado Salinas Ma Guadalupe. Especial Hipotecario Civil 1 Acdo. Núm. Exp. 479/2021.

León Castilla Gerardo vs. Qualitas Compañía de Seguros S.A. de C.V. Ord. Civil 1 Acdo. Núm. Exp. 1003/2024.

López Caballero Diana Angélica y Santiago López Ximena vs. Seguros Inbursa Sa Grupo Financiero Inbursa. Ord. Mercantil 1 Acdo. Núm. Exp. 193/2025.

Martínez Estrada Delfino vs. Grupo Gayosso S.A. de C.V. Ord. Civil 1 Acdo. Núm. Exp. 1519/2024.

SOLO CONSULTA
SOLO CONSULTA
SOLO CONSULTA

Medina González Martha Angélica vs. Medina González América Beatriz. Ord. Civil 1 Acdo. Núm. Exp. 441/2023.

Mora Ríos Félix Gustavo vs. Hinojosa Rodríguez Ulises y Rodríguez Ruíz Paula Margarita. Ord. Civil 1 Acdo. Núm. Exp. 571/2024.

Moreno Sagreiros Juan Antonio vs. Sociedad Hipotecaria Federal S.N.C. y Hipotecaria Crédito y Casa S.A. de C.V. Ord. Civil 1 Acdo. Núm. Exp. 707/2024.

Noguez Aguilar Apolonio Ezequiel, Noguez Aguilar Clemente, Noguez Aguilar Luis, Noguez Aguilar Roberto y Noguez Aguilar Lorenzo vs. Noguez Aguilar Aquileo su Sucesión, Noguez Aguilar Fernando su Sucesión, Noguez Aguilar Armando, Noguez Aguilar Lourdes, Noguez Aguilar Ángela. Ord. Civil 2 Acdos. Núm. Exp. 1735/2024 Tomo III.

Noguez Aguilar Apolonio Ezequiel, Noguez Aguilar Clemente, Noguez Aguilar Luis, Noguez Aguilar Roberto y Noguez Aguilar Lorenzo vs. Noguez Aguilar Aquileo su Sucesión, Noguez Aguilar Fernando su Sucesión, Noguez Aguilar Armando, Noguez Aguilar Lourdes, Noguez Aguilar Ángela. Ord. Civil Cierra Tomo II. 1 Acdo. Núm. Exp. 1735/2024 Tomo2.

Ocampo Cuevas Eduardo Alan vs. Julieta Domínguez Correa y José Ernesto Colín Guzmán. Especial Hipotecario Civil Acdo. Deja en Suspendo el Dictado de la Sent. Interlocutoria. 1 Acdo. Núm. Exp. 751/2012 Tomo Dos.

Olea Figueroa Mario vs. Elba Cruz y Cruz. Ejecutivo Mercantil 1 Acdo. en Amparo. Núm. Exp. 609/2020 Amparo 1182/2024.

Olea Figueroa Mario vs. Elba Cruz y Cruz. Ejecutivo Mercantil Paralelo. 1 Acdo. Núm. Exp. 609/2020 Bis. 2 Segundo Tomo.

Ortiz Valenzuela Miguel Agustín su Sucesión y También Conocido como Miguel Agustín Ortiz Magro y Miguel Ortiz Valenzuela vs. Borrel Martínez Mailo su Sucesión y Borrel Miller Sofía Magdalena y Borrel Guzmán Mailo Sahid y Ortiz Domínguez Edgar y Frody S.A. de C.V. Ord. Civil 1 Acdo. Núm. Exp. 1675/2024.

Pasaje de Electrónica el Salvador, S.A. de C.V. vs. Cecilia Moreno Santellano. Controversias de Arrendamiento Civil 1 Acdo. Núm. Exp. 1432/2019 Tercer Tomo.

Pétrides Robledo Andrés C vs. Aceves López José Manuel. Controversias de Arrendamiento Civil 1 Acdo. Núm. Exp. 1511/2024.

Quezada Alcaraz Dulce María del Consuelo vs. Mejía Sandoval Gabriel. Especial Hipotecario Civil 1 Acdo. Núm. Exp. 1759/2024.

Ramírez Hernández Silva vs. Leoncio Ismael Berny Campa y Otros. Ord. Civil Oficio M. P. 1 Acdo. en Expedientillo. Núm. Exp. 477/2020.

Recuperadora de Deuda Hipotecaria, Socuiedad de Responsabilidad Limitada de Capital Variable vs. Cruz Bautista José y Patricia de la Luz Meneses Jiménez. Especial Hipotecario Civil 1 Acdo. en Expedientillo. Núm. Exp. 177/2018.

Rosales Aguirre Silvia vs. Aguirre Berrocal Marcela Siria. Ord. Civil 1 Acdo. en Amparo. Núm. Exp. 1495/2024 999/2024-IV Promov. por Luis Contreras Molina.

Rosales Aguirre Silvia vs. Aguirre Berrocal Marcela Siria. Ord. Civil Paralelo. 1 Acdo. Núm. Exp. 1495/2024 Tomo II.

Santiago Trinidad Ulises y Trinidad González Imelda y Santiago Ramos Rigoberto vs. Seguros Inbursa Sa Grupo Financiero Inbursa. Ord. Civil 5 Acdos. Núm. Exp. 619/2024 Tomo II.

Sistema Único de Autofinanciamiento S.A. de C.V. vs. Núñez Ontiveros Silvia. Ejecutivo Mercantil 1 Acdo. Núm. Exp. 853/2023.

Sociedad Hipotecaria Federal Sociedad Nacional de Crédito Institución de Banca de Desarrollo en su Carácter de Fiduciario Sustituto del Fondo de Operación y Financiamiento Bancario a la Vivienda vs. José Jaime Jiménez Herrera y Otra. 1 Acdo. Núm. Exp. 501/2011.

Sofimex Institución de Garantías, S.A. vs. Tubos y Elementos Presforzados, S.A., Tepsa Construcciones, S.A. de C., Trans Rent, S.A. de C.V., Inmobiliaria Durango Uruapan, S.A., Armando Luis Alanís González Vías y Trabes de México, S.A. de C.V., Inmobiliaria Durango Uruapan, S.A. de C.V. Ord. Mercantil 1 Acdo. en Expedientillo. Núm. Exp. 475/2016.

Sólida Adminsitradora de Portafolios S.A. de C.V. hoy Sólida Adminsitradora de Portafolios S.A. de C.V. Sociedad Financiera de Objeto Múltiple Entidad Regulada Grupo Financiero Banorte vs. Cisneros Cisneros Claudia. Especial Hipotecario Civil 1 Acdo. en Expedientillo. Núm. Exp. 867/1997 Bis. 1.

Téllez Girón María de la Paz su Sucesión vs. Garduño Pérez Gustavo y Garduño Pérez Carlos. Juris. Voluntaria Civil 2 Acdos. Núm. Exp. 455/2024.

Unión de Crédito de la Industria de Transformación S.A. de C.V. vs. Ladrillera Local Sa y Otro. Ejecutivo Mercantil Expdllo. -Datos No Corresponden. 1 Acdo. en Expedientillo. Núm. Exp. 187/2024.

LA SECRETARIA DE ACUERDOS
LIC. HILDA LIZBETH GAMBOA LÓPEZ

SECRETARÍA "B"
ACUERDOS DEL 25 DE ABRIL DEL 2025

Administradora Fome 1, Sociedad de Responsabilidad Limitada de Capital Variable vs. Rosales Pérez Mario. Especial Hipotecario Civil Acuerdo. 1 Acdo. Núm. Exp. 1694/2024.

Adolfo Garza Hinojosa y Sanjuanita Salinas Villarreal (Antes Ci Banco S.A.) vs. Hugo Sinhue Arce Prado. Especial Hipotecario Civil Acuerdo. 1 Acdo. Núm. Exp. 930/2017.

Almonte Gutiérrez Juan Carlos vs. Peredo Rosas Jessie. Controversias de Arrendamiento Civil Acuerdo. 1 Acdo. Núm. Exp. 946/2023.

Banco Mercantil del Norte, S.A. Institución de Banca Múltiple, Grupo Financiero Banorte vs. Machaen Magdaleno Martha Irina. Especial Hipotecario Civil Acuerdo. 3 Acdos. Núm. Exp. 1240/2024.

Cabañas Aguilar Angelita y Saldaña Martínez José Alejandro vs. Seguros Inbursa Sa Grupo Financiero Inbursa. Ord. Civil Acuerdo. 1 Acdo. Núm. Exp. 80/2025.

Castillo Rangel Dolores vs. Del Ángel Emilio Felícitas y Esquivel Cabrera Eduardo. Controversias de Arrendamiento Civil Acuerdo. 1 Acdo. Núm. Exp. 434/2022.

Castillo Roldán Miguel vs. Rosa María Orozco G. Ejecutivo Mercantil 1 Acdo. en Amparo. Núm. Exp. 1270/2018 Amparo Núm.383/2025-8 Promov. por José Hilario Martínez Sánchez.

Castillo Roldán Miguel vs. Rosa María Orozco G. Ejecutivo Mercantil Paralelo. 1 Acdo. Núm. Exp. 1270/2018 Tomo III.

Chong Aragón Héctor Jossue. Ord. Civil 1 Acdo. en Amparo. Núm. Exp. 542/2025 Amparo Núm.542/2025 Promov. por Chong Aragón Héctor Jossue.

Ci Banco, S.A. Institución de Banca Múltiple vs. Bello Benítez Edit Guadalupe. Especial Hipotecario Civil Acuerdo. 1 Acdo. Núm. Exp. 1882/2024.

Despacho Padilla & Bujalil S.C. vs. Enríquez Fernández María de Lourdes. Controversias de Arrendamiento Civil Acuerdo. 1 Acdo. Núm. Exp. 866/2024.

Escobar Martínez Arnoldo (Antes Banco Mercantil del Norte S.A.) vs. Cyntia Cristina Basurto Rodríguez. Especial Hipotecario Civil Acuerdo. 1 Acdo. Núm. Exp. 170/2016 Tomo II.

Escobar Quintero Rocío Bernardet vs. Galindo Martínez Silvia Milagros y C Director del Registro Público de la Propiedad y del Comercio de la Ciudad de México y Mora Guzmán Edith y Mora Guzmán Mahalet y Ceballos Vázquez Víctor y Arguello Sanfuentes Alfonso y Cejudo Romero Othón Felipe y Gutiérrez Guzmán Laura y Mora Juárez Francisco y Reséndiz Hernández Eloísa y Peña Martínez de Hernández Dolores y Hernández Cisneros Alejo Efraín y Anaya Bernal Carlos y Gómez Hernández Juan Ganbriel y Treviño Ruvalcaba Alfonso y Giorguli Chávez de Treviño Blanca María y Sánchez Robles Héctor. Ord. Civil 1 Acdo. Núm. Exp. 230/2025.

Flores Hernández Oliva vs. González García Marcial su Sucesión y Leaños Calzada Guadalupe. Ord. Civil Acuerdo. 1 Acdo. Núm. Exp. 518/2023.

García Jarquín Carlos Emmanuel vs. Grupo Mexicano de Seguros S.A. de C.V. Ord. Civil Acuerdo. 2 Acdos. Núm. Exp. 872/2024 Tomo II.

García Martínez Patricia vs. Camilo García Martínez. Ord. Civil Acuerdo. 1 Acdo. Núm. Exp. 244/2019.

García Mendoza Pedro vs. Congesa S.A. de C.V. y Vallejo Curva y Ramales Ruta 3 Asociación Civil y Quien También Se Dice Denominar Registralmente como Vallejo Curva y Ramales Ruto No 3. Ord. Civil Acuerdo. 1 Acdo. Núm. Exp. 1070/2023.

González Ramírez Adriana vs. Martínez Medina Juan Carlos. Ord. Civil 1 Acdo. Núm. Exp. 234/2025.

Gutiérrez Rodríguez Victoria su Sucesión vs. José Manuel Cerdeira Alcayaga. Controversias de Arrendamiento Civil Acuerdo. 1 Acdo. Núm. Exp. 132/2014.

Hipotecaria su Casita S.A. de C.V., Sociedad Financiera de Objeto Múltiple, Entidad No Regulada vs. Óscar Jiménez Guzmán y Sandra Moreno Flores. Esp. Hip. Acuerdo. 1 Acdo. Núm. Exp. 2004/2024.

SOLO CONSULTA
SOLO CONSULTA
SOLO CONSULTA

HSBC México, Sociedad Anónima Institución de Banca Múltiple Grupo Financiero HSBC, División Fiduciaria en su Carácter de Fiduciario del Fideicomiso Irrevocable Identificado Con el Número F/250295 vs. José de la Cruz Rodríguez Moreno y Apolinaria Barabata Bautista. Proced. Convencional Mercantil Civil Acuerdo. 1 Acdo. Núm. Exp. 546/2019.

Impresora y Editora Xalco S.A. de C.V. vs. Villareal Neri Luis y Rosa María Neri Aragón. Ejecutivo Mercantil Acuerdo. 1 Acdo. Núm. Exp. 874/2011 Tomo II.

Inmobiliaria Grupo Pantocrator S.A. de C.V. vs. México Leisure Partner S.A. de C.V. Controversias de Arrendamiento Civil 1 Acdo. Núm. Exp. 1538/2024.

Instituto del Fondo Nacional de la Vivienda para los Trabajadores (Infonavit) vs. Santin Morales Roberto y Márquez Mondragón María I. Vía de Apremio Civil Acuerdo. 1 Acdo. Núm. Exp. 1352/2022.

Instituto del Fondo Nacionalde la Vivienda para los Trabajadores Infonavit vs. Rosales Hernández Patricia. Especial Hipotecario Civil Acuerdo. 1 Acdo. Núm. Exp. 210/2025.

Inversiones Firpo Sociedad Anónima de Capital Varible vs. Bretón Ramiro Pedro Antonio. Juris. Voluntaria Civil Acuerdo. 1 Acdo. Núm. Exp. 856/2024.

Manzano Núñez Diana Carmen vs. Padilla Luna Gabriela y González Arriaga Raúl. Especial Hipotecario Civil Acuerdo. 1 Acdo. Núm. Exp. 1116/2023.

Mayen Bautista Juan Manuel vs. Lugo Álvarez Pablo. Especial Hipotecario Civil Acuerdo. 1 Acdo. Núm. Exp. 388/2024.

Medtronic Logistics Llc vs. Huerta Médica Mexicana S.A. de C.V. Vía de Apremio Civil Acuerdo. 1 Acdo. Núm. Exp. 184/2024.

Montero Arciniega Alfredo Alejandro vs. Montero Arciniega Larisa. Ord. Civil Acuerdo. 1 Acdo. Núm. Exp. 1198/2024.

Morales Peña Agustín vs. Hernández Martha. Especial Hipotecario Civil Acuerdo. 2 Acdos. Núm. Exp. 816/2022.

Moroyoqui Arizmendi Daniel Alejandro vs. Hdi Seguros S.A. de C.V. Ord. Civil Acuerdo. 3 Acdos. Núm. Exp. 68/2025.

Osorio Jácome Vicente vs. BBVA Seguros México S.A. de C.V. Grupo Financiero BBVA México y BBVA México Sa Institución de Banca Múltiple Grupo Financiero BBVA México (Antes BBVA Bancomer, S.A. Institución de Banca Múltiple, Grupo Financiero BBVA Bancomer). Especial Hipotecario Civil Acdo. Expedientillo. 1 Acdo. Núm. Exp. 1040/2022.

Phi Aviation Llc vs. Heliservicio S.A. de C.V. y Arrendadora Aeronautica S de R.L. de C.V. Providencias Precautorias Civil 1 Acdo. en Amparo. Núm. Exp. 246/2024 Amaparo 762/2024 Promov. por Heliservicio S.A. de C.V.

Reyes Garnica Juan Manuel y Pilar Garnica Tapia vs. Miguel de León Jiménez; Orum Arquitectos de Contrucciones Sociedad Anónima de Capital Variable; Director del Archivo General de Notarias del Estado de Hidalgo; Corporativo 1847 S.A. de C.V. ; Lic. Francisco Talavera Autrique Titular de la Notaria Número 221, de la Ciudad de México; y C. Director del Registro Público de la Propiedad y el Comercio de la Ciudad de México. Ord. Civil Acuerdo. 2 Acdos. Núm. Exp. 872/2018 Tomo II.

Rodrigo Arranz María Dolores vs. Pérez Ventura Carlos Eduardo y C Director del Registro Público de la Propiedad y del Comercio del Distrito Federal. Ord. Civil Acuerdo. 1 Acdo. Núm. Exp. 978/2024.

Sánchez Miranda Juana y Flores Sánchez Joel vs. Héctor Saúl Ramírez Huerta. Ord. Civil 1 Acdo. en Amparo. Núm. Exp. 240/2017 Bis. 2 Amparo 1106/2022 Promov. por su Sucesión Antonio Ortiz Caballero.

Sánchez Tepoz Luis Guillermo vs. Yanez Marin Nancy. Controversias de Arrendamiento Civil Acuerdo. 1 Acdo. Núm. Exp. 690/2023 Tomo II.

Sistema de Crédito Automotriz S.A. de C.V. vs. García Barrientos Juan Francisco. Ejecutivo Civil Acuerdo. 1 Acdo. Núm. Exp. 1322/2023.

Sociedad Hipotecaria Federal S.N.C. Institución de Banca de Desarrollo como Fiduciaria Sustituta del Fondo de Operación y Financiamiento Bancario a la Vivienda (Fovi) vs. Jiménez García Jorge Baldemar. Acuerdo. 1 Acdo. Núm. Exp. 764/2011.

Time University S.A. de C.V. vs. Casillas Serrano Julissa. Ejecutivo Civil Acuerdo. 2 Acdos. Núm. Exp. 164/2024.

Unifin Credit S.A. de C.V., Sofom E. N. R vs. Maggsa Contructora S.A. de C.V. y Guinto Garay Miguel Ángel y Ingeniería Inteligente Akat S.A. de C.V. Ejecutivo Mercantil Acuerdo. 1 Acdo. Núm. Exp. 1662/2024.

AUDIENCIA

Moroyoqui Arizmendi Daniel Alejandro vs. Hdi Seguros S.A. de C.V. Aud. Previa de Concil. y Excepciones Procesales Ord. Civil. 1 Audiencia. Núm. Exp. 68/2025.

SENTENCIA INTERLOCUTORIA

Escobar Martínez Arnoldo (Antes Banco Mercantil del Norte S.A.) vs. Cyntia Cristina Basurto Rodríguez. Especial Hipotecario Civil Aud. Incidental 1 Núm. Exp. 170/2016 Tomo Ii

Secreto. Ejecutivo Civil Sent. Interl. 1 Núm. Exp. 192/2024

LA SECRETARIA DE ACUERDOS
LIC. CLAUDIA GONZÁLEZ SAUZA

QUINCUAGÉSIMO SEGUNDO DE LO CIVIL

SECRETARÍA "A"
ACUERDOS DEL 25 DE ABRIL DEL 2025

Abc Capital Sociedad Anónima Institución de Banca Múltiple vs. Mela Blu Import & Export Sociedad Anónima de Capital Variable, Javier Rodríguez Camarena y Gabriel Fernández Correa. Ejecutivo Mercantil 1 Acdo. Núm. Exp. 1297/2024 Tomo III.

Asociación Gabriel Leyva Once por Una Vvienda Digna y Segura A.C. vs. Edificio San Rafael S.A. Ord. Civil 2 Acdos. Núm. Exp. 1317/2024 Tomo V.

Banco Regional, S.A., Institución de Banca Múltiple Banregio Grupo Financiero vs. Sistemas de Ecotecnias Ambientales, S.A. de C.V., Castillo González Sandra, Meneses López Blanca Stella y Sánchez García Ponciano. Ejecutivo Mercantil 1 Acdo. Núm. Exp. 987/2018.

Banco Santander México Sa Institución de Banca Múltiple Grupo Financiero Santander México vs. Química Cosmos S.A. de C.V. y Guerrero Reyes Ambrocio y Hernández Guerrero Bárbara Verónica. Vía de Apremio Civil 1 Acdo. Núm. Exp. 473/2023.

Banco Santander México, Sociedad Anónima, Institución de Banca Múltiple, Grupo Financiero Santander México vs. Martienez Luna Sofía Lourdes. Ejecutivo Mercantil Providencias Precautorias. 1 Acdo. en Incidente. Núm. Exp. 1811/2024 Providencias Precautorias.

Banco Ve por Más, S.A., Institución de Banca Múltiple, Grupo Financiero Ve por más vs. Kaz Soluciones Integrales en Sistemas, S.A. de C.V. y Antonio Méndez Morales. Ejecutivo Mercantil 1 Acdo. Núm. Exp. 693/2019 Bis. 3 Tomo II.

Banco del Bajo Sa Institución de Banca Múltiple vs. Imexa Servicios Integrales S.A. de C.V. y Zárate Pichardo Gloria Irma. Ejecutivo Mercantil 1 Acdo. Núm. Exp. 173/2021.

BBVA Bancomer S.A. Institución de Banca Múltiple Grupo Financiero BBVA Bancomer vs. José Patricio Muñoz Carbajal. Especial Hipotecario Civil 1 Acdo. Núm. Exp. 1969/2024.

BBVA Bancomer, S.A., Institución de Banca Múltiple Grupo Financiero BBVA Bancomer; hoy Banco Mercantil del Norte, S.A., Institución de Banca Múltiple, Grupo Financiero Banorte vs. Ma. Ignacia Enríquez Cazares y Juan Arturo Banda Marín. Especial Hipotecario Civil 1 Acdo. Núm. Exp. 25/2018.

BBVA México, Sociedad Anónima, Institución de Banca Múltiple Grupo Financiero BBVA México vs. José Ricardo García Camarena. Especial Hipotecario Civil 1 Acdo. Núm. Exp. 611/2017.

Celorio Garrido Víctor Manuel vs. Pedro Pérez Pérez, José Eduardo Agustín Pérez Xicoténcatl. Ord. Civil 2 Acdos. Núm. Exp. 1287/2024 Tomo II.

Clemente Martínez José vs. Martínez Alvarado Antonio. Ord. Civil 2 Acdos. Núm. Exp. 803/2024.

Decarome, Sociedad Anónima Promotora de Inversión de Capital Variable vs. Martha Guerrero Ramos, Daniel Hernández Moroni. Ejecutivo Mercantil 1 Acdo. Núm. Exp. 1247/2024.

Desarrolladora 3 Norte S.A. de C.V. vs. Arco Agriculture And Trading S.A. de C.V. Juris. Voluntaria Civil 1 Acdo. Núm. Exp. 1695/2024.

Docuformas, S.A. P. I. de C.V. vs. Ultralacteos, S.A. de C.V. y Unión Ganadera Regional de Tabasco. Ejecutivo Mercantil 1 Acdo. Núm. Exp. 583/2015 Bis. 11 Tomo IV.

Ferro Janeiro Manuel su Sucesión vs. Gastronómica Confetti S.A. de C.V. y Cohen Sabban Daniel Gustavo. Controversias de Arrendamiento Civil 1 Acdo. Núm. Exp. 457/2021.

Galindo Flores Alejandro vs. Comercial City Fresko S de R.L. de C.V. Ord. Civil Aud. de Ley. 1 Acdo. Núm. Exp. 515/2023.

García Huitrón María del Pilar vs. Bernal Cebrero Manuel y Ávila Soberanis Concepción. Ord. Civil 1 Acdo. Núm. Exp. 129/2025.

SOLO CONSULTA
SOLO CONSULTA
SOLO CONSULTA

Gutiérrez Cabrales María Eugenia, Miriam Martínez Gutiérrez vs. Banco Nacional de Obras y Servicios Públicos, Sociedad Nacional de Crédito, Institución de Banca de Desarrollo en su Carácter de Institución Fiduciaria en el Fideicomiso Denominado Fondo Nacional de Infraestructura (Fonadin) Fideicomiso 1936, Línea de Autobuses México San Juan Teotihuacan, Otumba, Apam, Calpulalpan y Ramales Flecha Roja S.A. de C.V. ; Juan Ángel Rodríguez Zaragoza y Grupo Nacional Provincial S.A. B. Ord. Civil 2 Acdos. Núm. Exp. 1315/2024 Tomo II.

Hipotecaria su Casita S.A. de C.V. Sociedad Financiera de Objeto Limitado E. N. R. hoy The Bank Of New York Mellon, S.A., Institución de Banca Múltiple, como Fiduciario del Fideicomiso Número F/00782 vs. Kubilai Alvarado Mora. Esp. Hip. 2 Acdos. Núm. Exp. 1465/2008.

Hipotecaria su Casita S.A. de C.V. Sociedad Financiera de Objeto Limitado vs. Beatriz Eugenia Santos González. Esp. Hip. 1 Acdo. Núm. Exp. 319/2008.

HSBC México Sa Institución de Banca Múltiple Grupo Financiero HSBC vs. Bautista Pérez Janet. Especial Hipotecario Civil 1 Acdo. Núm. Exp. 503/2022.

HSBC México Sa Institución de Banca Múltiple Grupo Financiero HSBC vs. Kanan Eduardo Abraham y Olvera Caballero Justo. Ejecutivo Mercantil 1 Acdo. Núm. Exp. 1351/2023.

Hsbec Mexio Sa Institución de Banca de Desarrollo Grupo Financiero HSBC en su Carácter vs. María Magdalena Gómez López. Vía de Apremio Civil 1 Acdo. Núm. Exp. 865/2024.

Inmobiliaria Decal Sociedad Anónima de Capital Variable vs. Calderón Beltrán María Alejandra y Licenciado Alfonso Zermeño Infante Titular de la Notaria Número 5 de la Ciudad de México. Ord. Civil 1 Acdo. Núm. Exp. 1403/2024 Tomo II.

Isidro su Sucesión y Bárcenas Juárez Diana Arely vs. Zeferino y Arrendomovil de México S.A. de C.V. y Qualitas Compañía de Seguros S.A. de C.V. Ord. Civil 1 Acdo. Núm. Exp. 329/2023 Tomo II.

Mcdermott Balmer John Karl Quien También Acostumbra a Usar el Nombre de John Karl Mcdermott vs. Dm Azul, S.A. de C.V. Ejecutivo Mercantil 2 Acdos. Núm. Exp. 187/2020.

Mena de la Torre, su Sucesión Antonio vs. Mena Bricaire Federico. Ejecutivo Mercantil 1 Acdo. Núm. Exp. 569/2020.

Moreno Cruz María Félix vs. Moreno Cruz Maximino Manuel. Ord. Civil 1 Acdo. Núm. Exp. 455/2024.

Nacional Monte D Epiedad I a P vs. Hernández Ramiarez Ma de Jesús. Juris. Voluntaria Civil 1 Acdo. Núm. Exp. 1/2025.

Nr Finance México S.A. de C.V. vs. Zavala López Jhordy. Ejecutivo Mercantil 1 Acdo. Núm. Exp. 541/2024.

Olmos Pérez Lizbeth Adriana vs. Peña Rodríguez Olivia. Ord. Civil 2 Acdos. Núm. Exp. 1323/2018.

Rodríguez Benítez María Guadalupe vs. Rivera Castillo José Isaac. Ord. Civil 1 Acdo. Núm. Exp. 229/2025.

Servilab Jc, S.A. de C.V. vs. Hemoser, S.A. de C.V. Ejecutivo Mercantil Expedientillo. 2 Acdos. en Incidente. Núm. Exp. 1873/2024 Providencias Precautorias.

Torillo Miranda José Luis su Sucesión vs. María Luisa Clara Torillo Miranda. Ord. Civil 1 Acdo. Núm. Exp. 1255/2024 Tomo II.

Tradeco Infraestructura S.A. de C.V. vs. American Home Assurance Company y Aig Seguros México S.A. de C.V. y antes Chartis Seguros México S.A. de C.V. y Xl Specialty Insurance Company y Greenwich Insurance Company y Xl Reinsusurance American Inc. Ord. Civil 1 Acdo. Núm. Exp. 949/2022.

Vázquez Gutiérrez María de la Luz su Sucesión y Jara Vázquez Adrián vs. Vázquez Lucio Soledad de la Luz y Vázquez Lucio José Cruz. Ord. Civil 1 Acdo. Núm. Exp. 201/2025.

EL SECRETARIO DE ACUERDOS
LIC. ÓSCAR ALONSO TOLAMATL

SECRETARÍA "B"
ACUERDOS DEL 25 DE ABRIL DEL 2025

Agronegocios Laad Sociedad Anónima de Capital Variable Sociedad Financiera de Objeto Múltiple Entidad No Regulada vs. Iván Fruts Sociedad Anónima de Capital Variable y Grupo Productor San Antonio Chimuc Sociedad de Producción Rural de Responsabilidad Limitada y Madrigal Mendoza Concepción y Ochoa Jaimes Apolinar. Especial Hipotecario Civil 1 Acdo. Núm. Exp. 988/2022.

Aguilar Álvarez Miguel Ángel vs. Carrillo Contreras Luz María Carolina. Juris. Voluntaria Civil 1 Acdo. Núm. Exp. 230/2025.

Aldes Mex S.A. de C.V. vs. Grupo Radio Centro Sab de C.V. y Aguirre Gómez Francisco. Controversias de Arrendamiento Civil Reserva Citación a Sentencia. 1 Acdo. Núm. Exp. 828/2022 Tomo II.

Altamirano Piolle Alberto y Herodoto 53 S.A. de C.V. vs. Altamirano Piolle Jorge José. Ord. Mercantil 3 Acdos. Núm. Exp. 952/2024.

Azvindi Ferroviario S.A. de C.V. vs. Fatiferad Constructora S.A. de C.V. También Conocida como Fatiferand Constructora S.A. de C.V. y Mosco Salazar Pedro. Especial Mercantil Mercantil 1 Acdo. Núm. Exp. 64/2025.

Báez Morales Alfonso Agustín vs. Desarrolladora y Constructora Metropolitana, S.A. de C.V. Ord. Civil 1 Acdo. Núm. Exp. 1304/2018.

Banca Afirme Sa Institución de Banca Múltiple Afirme Grupo Financiero División Fiduciaria vs. Pérez Orozco Rocío Gabriela y Godínez y Ortiz Francisca y Orozco Mejía Jerónimo y Orozco Godínez María del Carmen y Ramos López Marco Antonio y Ramos Orozco Marco. Ord. Civil 2 Acdos. Núm. Exp. 1388/2024.

Banco Actiner Sa Institución de Banca de Desarrollo vs. Durán Núñez Teodora Patricia. Vía de Apremio Civil 1 Acdo. Núm. Exp. 172/2025.

Banco Invex S.A. Institución de Banca Múltiple Invex Grupo Financiero Fiduciaria vs. Patricio Ignacio Federico de Regil González. Especial Hipotecario Civil 1 Acdo. Núm. Exp. 1516/2024.

Banco Mercantil del Norte S.A., Institución de Banca Múltiple Grupo Financiero Banorte Ahora Zaldívar Cerón Areli vs. Luis Edgardo Mejía Romero. Especial Hipotecario Civil 1 Acdo. Núm. Exp. 986/2019.

Banco Mercantil del Norte Sa Institución de Banca Múltiple Grupo Financiero Banorte vs. Campos Yllescas Paulo César. Especial Hipotecario Civil 1 Acdo. Núm. Exp. 30/2023.

Banco Mercantil del Norte, Sociedad Anónima, Institución de Banca Múltiple, Grupo Financiero Banorte antes BBVA Bancomer Sociedad Anónima, Institución de Banca Múltiple, Grupo Financiero BBVA Bancomer vs. Zacarías Huerta Zagal. Especial Hipotecario Civil 1 Acdo. Núm. Exp. 578/2014.

Banco Mercantil del Norte, Sociedad Anónima, Institución de Banca Múltiple, Grupo Financiero Banorte antes Hipotecaria Nacional, S.A. de C.V. Sociedad Financiera de Objeto Múltiple, Entodad Regulada Grupo Financiero BBVA Bancomer vs. Jorge Luis García Barrera. Especial Hipotecario Civil 1 Acdo. Núm. Exp. 12/2013 Bis. 2 Tomo II.

Banco Nacional de México, S.A., Integrante del Grupo Financiero Banamex vs. Obras y Acabados Comerciales, S.A. de C.V., Pedro Zamora Fernández y María Antonieta Rangel Parrodi. Ejecutivo Mercantil 1 Acdo. Núm. Exp. 1248/2017.

Banco Santander México, S.A., Institución de Banca Múltiple Grupo Financiero Santander México vs. Etiquetas y Plegadizos Mg, S.A. de C.V., Irma Patricia Gómez Márquez e Irma Márquez Muñoz. Ejecutivo Mercantil 1 Acdo. Núm. Exp. 1438/2019.

Banco Ve por Más, S.A., Institución de Banca Múltiple Grupo Financiero Ve por más vs. Banco Actinver, S.A., Institucon de Banca Múltiple Grupo Financiero Actinver División Fiduciaria y Franklyn Smith Hart Christopher John y Allen Halkier Paulina y Jiménez Laurent Nelson Enrique y Reyes Duarte, Notario 29 Estado de México José Antonio y Registro Público de la Propiedad y de Comercio del Municipio de Huixquilucan, Estado de México y Registro Público de la Propiedad y de Comercio de Naucalpan, Estado de México. Ord. Mercantil 1 Acdo. Núm. Exp. 272/2022.

Banco del Bajío Sa Institución de Banca Múltiple vs. Integradora de Servicios Punch S.A. de C.V. y González González Ana María y Villalobos González Mariano. Providencias Precautorias Civil 1 Acdo. Núm. Exp. 1444/2024.

Basilisk Siete, S. de R. L. de C.V. vs. HSBC México, S.A. Institución de Banca Múltiple, Grupo Financiero HSBC, División Fiduciaria y Villas del Carbibe S.A. de C.V. y Demerutis Chaul María de Los Ángeles y Ángel Demerutis Elizarrarás su Sucesión y Díaz Salazar Manuel. Ord. Mercantil 1 Acdo. Núm. Exp. 248/2021 Tomo II.

BBVA Bancomer Sociedad Anónima Institución de Banca Múltiple Grupo Financiero BBVA Bancomer vs. Cirilo Linares Cruz. Esp. Hip. 1 Acdo. Núm. Exp. 550/2012.

BBVA Bancomer, S.A. Institución de Banca Múltiple, Grupo Financiero BBVA Bancomer vs. Industria Mueblera Sicomoro S.A. de C.V. y Otros. Ejecutivo Mercantil 1 Acdo. Núm. Exp. 1820/2024 Tomo II.

SOLO CONSULTA
SOLO CONSULTA
SOLO CONSULTA

BBVA Bancomer, S.A., Institución de Banca Múltiple Grupo Financiero BBVA Bancomer vs. Reynaldo Vences Martínez. Especial Hipotecario Civil 1 Acdo. Núm. Exp. 744/2018.

BBVA Bancomer, Sociedad Anónima, Institución de Banca Múltiple, Grupo Financiero BBVA Bancomer antes Hipotecaria Nacional Sociedad Anónima de Capital Variable, Sociedad Financiera de Objeto Múltiple, Entidad Regulada, Grupo Financiero BBVA Bancomer vs. Debla Patricia Guzmán Perezabreu. Especial Hipotecario Civil 1 Acdo. Núm. Exp. 534/2014.

Carbajal Mariche Andrés Amel vs. Grupo Mexicano de Seguros S.A. de C.V. Ord. Civil 1 Acdo. Núm. Exp. 872/2024.

Ci Banco, S.A. Institución de Banca Múltiple vs. David Felipe Martínez Lew. Especial Hipotecario Civil 1 Acdo. Núm. Exp. 1524/2024 Bis. 2 Tomo III.

Ckd Activos 8, Sociedad Anónima, Promotora de Inversión de Capital Variable antes BBVA Bancomer, S.A., Institución de Banca Múltiple Grupo Financiero BBVA Bancomer vs. García Vilchis Mario. Especial Hipotecario Civil 1 Acdo. Núm. Exp. 364/2019.

Cristóbal Santiago Rosa María vs. Hernández Hernández Amalia. Ord. Civil 1 Acdo. Núm. Exp. 98/2024.

Disi Operaciones Empresariales, S.A. P. I. de C.V., Sofom, E. N. R vs. Ecollan, S.A. de C.V., Xicoténcatl Solís Cruz y Xicoténcatl Solís García y José Alfredo López López. Ejecutivo Mercantil 1 Acdo. Núm. Exp. 1184/2019.

G. M. Financial de México S.A. de C.V. Sociedad Financiera de Objeto Múltiple Entidad Regulada vs. Arellano Moreno Karen Bethzayra. Ejecutivo Mercantil 1 Acdo. Núm. Exp. 88/2024.

Gómez González Carlos vs. Industria y Fomento para la Vivienda S.A. de C.V. Ord. Civil 1 Acdo. Núm. Exp. 78/2008 Tomo IV.

Gómez Pérez Alejandra vs. Banco Santander de México S. A, Institución de Banca Múltiple, Grupo Financiero Santander y Administradora Fome III S. de R. L. de C.V. Ord. Mercantil 1 Acdo. Núm. Exp. 1052/2023.

Gpi Auto Comercial S.A. de C.V. vs. Hernández Hernández Miguel Alejandro. Ejecutivo Mercantil 1 Acdo. en Cuadernillo. Núm. Exp. 1366/2023 Providencias Precautorias.

Hipotecaria Nacional S.A. de C.V. Sociedad Financiera de Objeto Múltiple Entidad Regulad y a Grupo Financiero BBVA Bancomer vs. Sánchez Trinidad Rubén. Especial Hipotecario Civil 1 Acdo. Núm. Exp. 170/2025.

HSBC México Sa Institución de Banca Múltiple Grupo Financiero HSBC vs. Inmobiliaria Azo S.A. de C.V. y Inmobiliaria Saned S.A. de C.V. y Abraham Kanan Eduardo y Olvera Caballero Justo. Ejecutivo Mercantil 1 Acdo. Núm. Exp. 1362/2023.

HSBC México, Sociedad Anónima Institución de Banca Múltiple Grupo Financiero HSBC, División Fiduciaria del Fideicomiso F/238864 vs. Emanuel García Moreno. Esp. Hip. 1 Acdo. Núm. Exp. 970/2008.

HSBC México, Sociedad Anónima, Institución de Banca Múltiple, Grupo Financiero HSBC, División Fiduciaria, como Fiduciario del Fideicomiso F/233595 antes Crédito Inmobiliario, S.A. de C.V., Sociedad Financiera de Objeto Múltiple, Entidad No Regulada vs. González Jiménez Adriana Guadalupe. Especial Hipotecario Civil 1 Acdo. Núm. Exp. 824/2011.

Ingram Micro México, S.A. de C.V. vs. Lik Solutions, S.A. de C.V. y Pacheco Espinosa Juan Enrique y Domínguez Cabrera Christian Alejandro. Ejecutivo Mercantil 1 Acdo. Núm. Exp. 898/2019 Tomo II.

Instituto de Seguridad y Servicios Sociales de Los Trabajadores del Estado a Través de su Fondo de la Vivienda Fovissste vs. José Ricardo Hernández Santamaría. Especial Hipotecario Civil 2 Acdos. Núm. Exp. 1322/2024.

Instituto de Vivienda del Distrito Federal vs. Esperanza García Reyes, María Josefa López Altamirano, Angélica Columba López Altamirano. Ord. Civil 1 Acdo. Núm. Exp. 788/2018.

Landeros Brito Eva vs. Brito González Candelario Víctor. Ord. Civil 1 Acdo. Núm. Exp. 202/2025.

López Garrido Leticia su Sucesión vs. Acevedo Sánchez Rocío. Controversias de Arrendamiento Civil 1 Acdo. Núm. Exp. 358/2022.

López Mata Laura Angélica hoy Ildefonso Escalante Luis Ángel vs. Espinoza Sánchez Antonio. Especial Hipotecario Civil 1 Acdo. Núm. Exp. 372/2021.

Marco Patricio Martínez Buschbeck vs. Irene Rojas Jiménez. Controversias de Arrendamiento Civil 1 Acdo. Núm. Exp. 772/2019.

Márquez Armas Hilda vs. Sánchez Márquez Alma Rosa. Ord. Civil 1 Acdo. Núm. Exp. 1124/2022.

Mata Ruíz Silverio vs. Olvera Contreras Leonor y Olvera Contreras María Guadalupe y Olvera Contreras María Luisa y Olvera Contreras María del Consuelo y Olvera Contreras María de la Concepción y Olvera Contreras María de Los Ángeles y Ruíz Flores Miguel y C Director del Registro Público de la Propiedad y del Comercio de la Ciudad de México. Ord. Civil 1 Acdo. Núm. Exp. 638/2024.

Montes de Oca Figueroa Juan Ignacio vs. Narváez Echeverría Eduardo y Pérez Tapia Leticia y Narváez Pérez Daniel. Ejecutivo Mercantil 3 Acdos. Núm. Exp. 1648/2024.

Nacional Financiera S.N.C. Institución de Banca de Desarrollo vs. Ms Fotografia y Video S.A. de C.V. Ejec. Merc. 1 Acdo. Núm. Exp. 322/2005.

Navarro Martínez Juan antes Room Broker Network, Sociedad Anónima Promotora de Inversión de Capital Variable antes Banco Mercantil del Norte, Sociedad Anónima, Institución de Banca Múltiple, Grupo Promotora de Inversión de Capital Variable vs. Alfredo Cardoso Caballero. Especial Hipotecario Civil Se Glosa Expedientillo. 1 Acdo. Núm. Exp. 726/2019.

Olivares González Gabriel vs. Guerrero López Luis Raúl. Ord. Civil 1 Acdo. Núm. Exp. 626/2024.

Páez Vargas María Antonieta vs. Páez Vargas Arturo su Sucesión. Ord. Civil Apel. Conjunta. 1 Acdo. Núm. Exp. 200/2025.

Pérez Barrera José Fernando vs. Gutiérrez Sandoval Luis Antonio. Controversias de Arrendamiento Civil 2 Acdos. Núm. Exp. 200/2019 Tomo III.

Pérez Cabrales Luis Alberto y Velarde López Karen Arianna vs. Grupo Mexicano de Seguros S.A. de C.V. Ord. Civil 2 Acdos. Núm. Exp. 1022/2023 Principal.

Piña Espíndola Paulina María del Carmen vs. David Arroyo Rivera. Ord. Civ. 1 Acdo. Núm. Exp. 1516/2011.

Prefabricadores de Concreto Ingeniería y Arquitectura, S.A. de C.V. vs. Ingeniería Aplicada en Sistema Grupo Rgg, S.A. de C.V. Juris. Voluntaria Civil 1 Acdo. Núm. Exp. 466/2017.

Ramírez del Valle Mónica vs. Comercializadora Llabana S.A. de C.V. y Ramírez del Valle Jaime. Ord. Mercantil 2 Acdos. Núm. Exp. 58/2025.

Romero Noguerón Pedro su Sucesión vs. Chacón Cruz Guadalupe. Ord. Civil Expedientillo. 4 Acdos. Núm. Exp. 682/2023.

Ruíz Gómez Claudia vs. María de Jesús Montenegro Azmitia, su Sucesión. Ord. Civil 1 Acdo. Núm. Exp. 1248/2024.

Sánchez Sosa Guadalupe vs. Susana Barbosa Méndez y Augusto Antonio Palomares Sánchez. Ord. Civil 1 Acdo. Núm. Exp. 406/2019.

Scotiabank Inverlat Sa Institución de Banca Múltiple Grupo Financiero Scotiabank Inverlat y Inversiones Firpo, S.A. de C.V. antes Proyectos Adamantine Scotiabank Inverlat Sa Institución de Banca Múltiple Grupo Financiero Scotiabank Inverlat vs. García Guillén Francisco Javier. Especial Hipotecario Civil 1 Acdo. Núm. Exp. 98/2021.

Scotiabank Inverlat, S.A. Institución de Banca Múltiple Grupo Financiero Scotiabank Inverlat vs. Castillo Hernández Karla. Especial Hipotecario Civil 1 Acdo. Núm. Exp. 1422/2024.

Sociedad Hipotecaria Federal S.N.C. Institución de Banca de Desarrollo en su Carácter de Fiduciario Sustituto del Fondo de Operación y Financiamiento Bancario vs. Rincón Plata María de Los Ángeles. Especial Hipotecario Civil 1 Acdo. Núm. Exp. 1988/2024.

Sociedad Hipotecaria Federal S.N.C. Institución de Banca de México en el Fideicomiso Denominado Fondo de Operación y Financiamiento Bancario a la Vivienda vs. Luis Arnukfo Yáñez Téllez y Otro. Esp. Hip. 1 Acdo. Núm. Exp. 632/2011.

Sociedad Hipotecaria Federal, Sociedad Nacional de Crédito (S.N.C.), Institutcipon de Banca de Desarrollo en su Carácter de Fiduciario Sustituto del Fondo de Operación y Financimaiento Bancario a la Vivienda (Fovi), antes Banco de México vs. Luis Rodríguez García y María Teresa Ibarra Salas de Rodríguez. Especial Hipotecario Civil Dada Nueva Cuenta. 1 Acdo. Núm. Exp. 398/2014.

Soluciones Cocrea Sapi de C.V. Sofom Enr vs. Hernández Vasconcelos José Luis. Ejecutivo Mercantil 1 Acdo. Núm. Exp. 1778/2024.

Sucesión Testamentaria a Bienes de Guadalupe Narchi Caram, por Conducto de su Albacea vs. Salomón Zavaleta Violeta y Molina Lezama Irene María del Carmen. Controversias de Arrendamiento Civil 2 Acdos. Núm. Exp. 1950/2024.

SOLO CONSULTA
SOLO CONSULTA
SOLO CONSULTA

Tapia Peña Ana Susana vs. González Núñez Francisco y González Padrón Marianela Gliceria. Controversias de Arrendamiento Civil Apelación. 1 Acdo. Núm. Exp. 910/2024.

Téllez García Rodolfo vs. Dolmen Espacios Habitacionales S.A. de C.V. Juris. Voluntaria Civil 1 Acdo. en Otros. Núm. Exp. 240/2013 Bis. 2 Tomo II.

The Bank Of New York Mellon, S.A. Institución de Banca Múltiple Actuando en su Carácter de Fiduciaria en el Fideicomiso F/00102 hoy Ci Banco S.A. Institución de Banca Múltiple vs. Zamora Pérez Felipe. Especial Hipotecario Civil 1 Acdo. Núm. Exp. 338/2013.

Ubivenca-Ubicación y Venta de Casas, S.A. de C.V. vs. Raima Construcciones, S.A. de C.V., Olvera Vaga Juan Raymundo y Gómez Mateos María de Los Ángeles. Ejecutivo Mercantil 2 Acdos. Núm. Exp. 1258/2019.

Vásquez Santiago Ignacio Roberto vs. Grupo Mexicano de Seguros S.A. de C.V. Ord. Civil 1 Acdo. Núm. Exp. 1400/2024 Bis. 1 Tomo III.

Venegas Dorador José Ángel su Sucesión vs. Carrillo Delgado Guadalupe. Controversias de Arrendamiento Civil 1 Acdo. Núm. Exp. 1358/2024.

Weiss Saro Diego Bruno Adolfo antes Csck 12 Mexco I, Sociedad de Responsabilidad Limitada de Capital Variable antes Hipotecaria Nacional, S.A. de C.V., Sociedad Financiera de Objeto Múltiple, Entidad Regulada, Grupo Financiero BBVA Bancomer vs. Claudia Damián Díaz y Otro. Especial Hipotecario Civil 2 Acdos. Núm. Exp. 370/2010.

AUDIENCIA

Banco Invex S.A. de Banca Múltiple Invex Grupo Financiero Fiduciario, Única y Exclusivamente como Fiduciario Edl Fideicomiso Número F/1301 vs. Samuel Rasilla Antonio y Vicky Damaris Ocasio Espinosa. Reserva Especial Hipotecario Civil. 1 Audiencia. Núm. Exp. 1164/2019.

LA SECRETARIA DE ACUERDOS
LIC. ITZI YURENI PADILLA MARTÍNEZ

QUINCUAGÉSIMO CUARTO DE LO CIVIL

SECRETARÍA "A"
ACUERDOS DEL 25 DE ABRIL DEL 2025

Administradora Fome 1 Sociedad de Responsabilidad Limitada de Capital Variable vs. Aguil, Ar López Gilberto y Ponce Reyes Érika. Especial Hipotecario Civil 1 Acdo. Núm. Exp. 1023/2022.

Banco Invex S.A. Institución de Banca Múltiple Invex Grupo Financiero, Fiduciario en su Carácter de Fiduciario del Fideicomiso Irrevocable de Administración Identificado Con el Número 1301 vs. García Hernández Cirilo. Vía de Apremio Civil 1 Acdo. Núm. Exp. 1503/2024.

Banco Invex Sociedad Anónima, Institución de Banca Múltiple vs. Sosa Medellín Mericia. Vía de Apremio Civil 1 Acdo. Núm. Exp. 851/2024.

Banco Invex Sociedad Anónima, Institución de Banca Múltiple, Invex Grupo Financiero, Fiduciario, en su Carácter de Fiduciario del Fideicomiso Irrevocable de Administración Identificado Con el Número 1301 vs. María Guadalupe Mecatl Valencia. Vía de Apremio Civil 1 Acdo. Núm. Exp. 803/2019.

Banco Mercantil del Norte Sa Institución de Banca Múltiple Grupo Financiero Banorte vs. Pérez Cuevas Magdalena. Juris. Voluntaria Civil 1 Acdo. Núm. Exp. 729/2022.

Banco Mercantil del Norte Sociedad Anónima Institución de Banca Múltiple Grupo Financiero Banorte vs. Manuel Antonio Saucedo García. Especial Hipotecario Civil 1 Acdo. Núm. Exp. 301/2020.

Banco Mercantil del Norte, Sociedad Anónima Institución de Banca Múltiple Grupo Financiero Banorte vs. Cristóbal Hiram Pulido Vázquez y/os. Ord. Mercantil Segundo Tomo. 1 Acdo. Núm. Exp. 769/2004 Segundo Tomo.

Banco Nacional de México, S.A., Integrante del Grupo Financiero Banamex vs. Mexicana de Presfuerzo, Sociedad Anónima de Capital Variable. Especial Hipotecario Civil 2 Acdos. Núm. Exp. 809/2023.

Banco Santander México, S.A. Institución de Banca Múltiple Grupo Financiero Santander México vs. Grupo Inmobiliario Aferba, Sociedad Anónima Promotora de Inversión de Capital Variable y Otero Palomares Alejandro Enrique y Balleza Arenales María Beatriz y Haddad Haddad Jorge Simón y Haddad Haddad Jorge Simón y O´Farril Madrigal Octavio y O´Farril Herrera Lasso Pablo y Península Desarrolladora de México II Sociedad de Responsabilidad Limitada de Capital Variable y O´Farril Arquitectos Sociedad Civil. Ejecutivo Mercantil 1 Acdo. Núm. Exp. 1663/2024.

Banco Santander S.A. Institución de Banca Múltiplegrupo Financiero Santander México vs. Grupo Editorial Miguel Ángel Porrúa S.A. de C.V. Miguel Ángel Porrúa Venero, Aldonza María Porrúa Bueno. Ejecutivo Mercantil 1 Acdo. Núm. Exp. 1735/2024 Tomo II.

Banco del Bajío, S.A., Institución de Banca Múltiple vs. Integradora de Servicios Punch, S.A. de C.V. y González González Ana María y Villalobos González Mariano. Ejecutivo Mercantil 2 Acdos. Núm. Exp. 1797/2024.

Barrera Zúñiga Juan y Ramírez Vergara Juan de la Cruz y Camacho Luna Juana y Nájera García Ángela y Camacho García Teresa Silvia y González Vega Alfredo y Torres Rojas Leopoldo y Ramírez Luna Marco Antonio y Pizaño Luna Carlos y Luna Piñon Irma y Torres Osorio Irma y Dueñas Palomares Regina y Moreno Olvera Sergio vs. Morales Calderón Francisco y Mancilla Campos María de Lourdes y Morales Mancilla Francisco y Barrios Velazquillo Salome Mercedes y Riquelme Barrios Ainne y Luna Ocaña Enrique y Ortiz Solís María Hilda y Pérez Luna Javier y Instituto de Vivienda de la Ciudad de México y Unión Popular Benita Galeana A.C. Ord. Civil Segundo Tomo. 1 Acdo. Núm. Exp. 239/2022 Segundo Tomo.

BBVA Bancomer Sociedad Anónima Institución de Banca Múltiple Grupo Financiero BBVA Bancomer vs. María Edith González Villanueva y Óscar Contreras Luna. Diligencias de Concil. Civil Llegada de Autos. 1 Acdo. Núm. Exp. 209/2025.

BBVA Bancomer Sociedad Anónima Institución de Banca Múltiple Grupo Financiero BBVA Bancomer vs. Rosana Lorena Ramírez Pimentel. Especial Hipotecario Civil Llegada de Autos. 1 Acdo. Núm. Exp. 195/2025.

BBVA Bancomer, S.A. Institución de Banca Múltiple Grupo Financiero BBVA Bancomer vs. Enrique Mendoza Ochoa y Otro. Especial Hipotecario Civil 1 Acdo. Núm. Exp. 171/2025.

Blasquez Batalla David y Yolanda Peña Reséndiz vs. Hugo Arévalo Cejudo y Cuahtemoc Adolfo Laparra Ángel. Ord. Civil 3 Acdos. Núm. Exp. 711/2018.

Burgos Coyote Olga vs. Loria Molina María del Socorro y Rodríguez Loria Susana y Rodríguez Loria Alejandra y Rodríguez Loria Óscar y Rodríguez Loria María del Socorro y Rodríguez Loria Alicia y Rodríguez Tozcano Daniel y Rodríguez Tozcano Fernando y C Director del Registro Público de la Propiedad y del Comercio de la Ciudad de México. Ord. Civil Expedientillo. 1 Acdo. Núm. Exp. 997/2024.

Burgos Yah Freddy Arturo y Hernández Pineda Patricia vs. Seguros Inbursa Sa Grupo Financiero Inbursa. Ord. Civil 2 Acdos. Núm. Exp. 583/2024.

Centro Histórico de la Ciudad de México S.A. de C.V. vs. The Will To Be Exponential Sas y Silva Montero Jorge Alberto. Controversias de Arrendamiento Civil 1 Acdo. Núm. Exp. 133/2022.

Chávez Silva Ricardo vs. Montoya Jaimes Juan Luis y Montoya Aguilar Monserrat. Ord. Civil 1 Acdo. Núm. Exp. 1399/2019.

Ci Banco, Sociedad Anónima, Institución de Banca Múltiple vs. José Ernesto Galindo Vázquez. Especial Hipotecario Civil Expedientillo. 1 Acdo. Núm. Exp. 351/2010 Bis. 2.

Condominios Aguascalientes Sociedad Anónima de Capital Variable vs. Mobel Diseño Industrial S.A. de C.V. Salvador García Soriano y Claudia Amalia Hernández Romo También Conocida como Amalia Hernández Romo. Especial Hipotecario Civil 1 Acdo. Núm. Exp. 503/2019.

Cos López Eduardo Alberto vs. López de Coss Margarita y Cos Aguilar Eduardo. Ord. Civil 1 Acdo. Núm. Exp. 399/2024.

Dávila Anda Gerardo Emmanuel y Ávila Conejo Sandra Aleida vs. Gmx Grupo Mexicano de Seguros S.A. de C.V. Ord. Civil 2 Acdos. Núm. Exp. 577/2023.

Delgadillo Quijas Itzel Alejandra vs. Qualitas Compañía de Seguros S.A. de C.V. Ord. Civil 1 Acdo. Núm. Exp. 1209/2024.

Fianzas Avanza S.A. de C.V. vs. Compañía Panamericana de Comercio S.A. de C.V. Especial de Fianzas Mercantil 1 Acdo. Núm. Exp. 535/2023.

Galeana Sánchez Hortensia vs. Graue Wiechers Enrique Luis. Ord. Civil 1 Acdo. Núm. Exp. 1661/2024.

Gómez Márquez Ángel vs. Pegaso Pcs S.A. de C.V. Controversias de Arrendamiento Civil 1 Acdo. Núm. Exp. 775/2019.

SOLO CONSULTA
SOLO CONSULTA
SOLO CONSULTA

Granos y Semillas de México, S.A. de C.V. vs. Mario Agustín Navidad Martínez. Especial Hipotecario Civil 1 Acdo. Núm. Exp. 445/2012.
Hernández Peniche Ytzel Renee vs. Peniche Solares Addy María y Hernández Hernández Luis Saúl y C. Director del Registro Público de la Propiedad y de Comercio de la Ciudad de México. Ord. Civil 1 Acdo. Núm. Exp. 1643/2024.
Hernández Silva Rafael vs. José Miguel Fidel Concha González. Ord. Civ. 1 Acdo. Núm. Exp. 521/2009.
Instituto de Seguridad y Servicios Sociales de Los Trabajadores del Estado a Través de su Fondo de la Vivienda (Fovissste) vs. Villatoro Hernández Óscar David y Érika Yasmín García Morales. Especial Hipotecario Civil 1 Acdo. Núm. Exp. 1161/2018.
Israel Canizal Ocampo vs. Seguros Inbursa Sa Grupo Financiero Inbursa. Ord. Civil Expedientillo. 1 Acdo. en Expedientillo. Núm. Exp. 243/2024 Expedientillo.
Jiménez María Victoria y Matías Felices Marcelo vs. Noriega Zapata Penelope y Cervantes Hernández José Antonio. Ord. Civil 1 Acdo. Núm. Exp. 1359/2024 Tomo III.
Martínez Rodríguez Gustavo vs. Martínez Cerón Rubén. Ord. Civil Admisorio. 1 Acdo. Núm. Exp. 213/2025.
Medina Acevedo Catalina vs. Hernández Barroquin José Jesús y Hernández Silva Pedro y Registro Público de la Propiedad y el Comercio de la Ciudad de México. Ord. Civil 1 Acdo. Núm. Exp. 179/2024.
Mendoza Laugier María del Consuelo, Mendoza Laugier José Luis y Mendoza Laugier Jorge su Sucesión vs. Alicia Mendoza Laugier O. Alicia Mendoza Laugier de Ocaña su Sucesión. Ord. Civil Segundo Tomo. 1 Acdo. Núm. Exp. 1313/2019 Segundo Tomo.
Pérez Rodríguez Jorge Ángel vs. Martínez Rosales José Manuel. Ord. Civil 1 Acdo. Núm. Exp. 87/2025.
Promotora de Hoteles S.A. de C.V. y Otro vs. Aguirre Limón Jorge Arturo. Ord. Civil Expedientillo. 1 Acdo. en Expedientillo. Núm. Exp. 205/2025.
Qualita Administración y Gestión de Proyectos S.A. de C.V. vs. Cid Vázquez Clemente. Ord. Civil 1 Acdo. Núm. Exp. 513/2024.
Ramírez Lacaille Michele vs. Ramírez Barba Fernando. Ord. Civil Admisorio. 1 Acdo. Núm. Exp. 211/2025.
Renovi Fund II, Sociedad Anónima de Capital Variable vs. María Elvira Flores Carreras. Especial Hipotecario Civil 1 Acdo. Núm. Exp. 213/2020 Bis. 1
Reyes Remigio Jesús vs. Gribaldo Pérez Muñoz También Conocido como Grimbaldo Pérez Muñoz. Ord. Civil 1 Acdo. Núm. Exp. 745/2019.
Sámano Pizano Abel su Sucesión vs. Castañeda González Guadalupe. Controversias de Arrendamiento Civil 2 Acdos. Núm. Exp. 977/2024.
Semillas y Agroproductos Monsanto S de R.L. de C.V. vs. San Miguelon Sociedad de Produccción Rural de Responsabilidad Ilimitada. Especial Hipotecario Civil 1 Acdo. Núm. Exp. 35/2022.
Sociedad Hipotecaria Federal S.N.C. Institución de Banca de Desarrollo9 en su Carácter de Fiduciario Sustituto del Fondo de Operación y Financiamiento Bancario de la Vivienda (Fovi) vs. María Teresa Muñiz López. Ord. Civil 1 Acdo. Núm. Exp. 965/2010.
Téllez Heredia Adriana Patricia vs. Promotora Nype S.A. de C.V. Ord. Civil 2 Acdos. Núm. Exp. 821/2024.
Tu Casa Express Sociedad Anónima de Capital Variable vs. Mejía Birrueta Jesús Rodrigo y Nacif Rueda Yamile. Especial Hipotecario Civil 1 Acdo. Núm. Exp. 1105/2023.
Vázquez Calnacasco Daniel vs. Calnacasco de la Rosa María del Carmen. Ord. Civil 1 Acdo. Núm. Exp. 105/2025.
Vázquez Hernández Miriam Janet y Vázquez Hernández Lizeth Anahi y Vázquez Hernández Erick Román y Vázquez Hernández José Osvaldo vs. Omnibus de México S.A. de C.V. y A. N. A. Compañía de Seguros S.A. de C.V. y Grupo Nacional Provincial Sab. Ord. Civil 2 Acdos. Núm. Exp. 1238/2023.
Vega Cabrera Salvador vs. Calzada Mancilla Juana. Ord. Civ. Expedientillo. 1 Acdo. Núm. Exp. 361/2010.
Velasco Enríquez Yazmimn Fanny Guadalupe y Enríquez y Alquicira María de Jesús su Sucesión vs. Ramos Granados Ramírez José. Controversias de Arrendamiento Civil 1 Acdo. Núm. Exp. 65/2024.

MAL PUBLICADOS

González Navarro Leticia Isabel vs. Jezziel Ibarra Méndez, Gabriela González Lira. Especial Hipotecario Civil mal Pub. 25/04/25. 1 Acdo. Núm. Exp. 1321/2024.

AUDIENCIA

Ideas que Hablan S.A. de C.V. vs. Grupo Inmobiliario K-Sa Metropolitana S.A. P. I. de C.V., Metrofinanciera Sociedad Anónima Promotora de Inversión de Capital Variable, Sociedad Financiera de Objeto Múltiple, Entidad No Regulada y Deutsche Bank México S.A. Institución de Banca Múltiple División Fiduciaria. Aud. Segundo Tomo Ord. Mercantil. 2 Audiencias. Núm. Exp. 1003/2017 Segundo Tomo.
Núñez Reyes Jorge Alberto vs. Grupo Mexicano de Seguros S.A. de C.V. Aud. Ord. Civil. 1 Audiencia. Núm. Exp. 1391/2024.

LA SECRETARIA DE ACUERDOS
LIC. LOURDES RUBÍ MIRANDA IBÁÑEZ

SECRETARÍA "B"
ACUERDOS DEL 25 DE ABRIL DEL 2025

Arroyo Valle Claudia vs. Herrera Sandoval Lauro Javier. Ord. Civil 1 Acdo. Núm. Exp. 446/2024.
Banca Mifel Sociedad Anónima Institución de Banca Múltiple Grupo Financiero Mifel en su Carácter de Fiduciaria en el Contrato de Fideicomiso de Administración y Desarrollo Inmobiliaria Número 2436/2017 vs. Guillermo Rafael Ramírez García. Ord. Civil 1 Acdo. Núm. Exp. 1590/2024.
Banco Mercantil del Norte S.A., Institución de Banca Múltiple, Grupo Financiero Banorte vs. Alberto Tovar Álvarez y Leticia Caravantes Morales. Especial Hipotecario Civil 1 Acdo. Núm. Exp. 272/2019 Segundo Tomo.
Banco Mercantil del Norte, S.A., Institución de Banca Múltiple, Grupo Financiero Banorte vs. Gómez Cervantes Luis Antonio y Gómez Cervantes Martha y Gómez Cervantes Héctor y Gómez Melo Alejandro y Gómez López Héctor y Gómez Melo Santiago. Ord. Civil Expedientillo. 1 Acdo. Núm. Exp. 924/2021 Segundo Tomo.
Banco Mercantil del Norte, S.A., Institución de Banca Múltiple, Grupo Financiero Banortee vs. González Ramírez Miguel Alberto. Especial Hipotecario Civil 1 Acdo. Núm. Exp. 1246/2023.
Banco Monex S.A. Institución de Banca Múltiple, Monex Grupo Financiero vs. Sánchez Gutiérrez María Eugenia y Metalwork y Stamping S.A. de C.V. y Gabriel Arrillaga Sánchez su Sucesión. Vía de Apremio Civil 2 Acdos. Núm. Exp. 1270/2022.
Banco Santander S.A. Institución de Banca Múltiple Grupo Financiero Santander México vs. Grupo Michalbert S.A. de C.V. y Alberto Tovar Álvarez. Ejecutivo Mercantil 5 Acdos. Núm. Exp. 536/2019 Segundo Tomo.
Batalla Sena Jorge Luis vs. Inmobiliaria el Retoño Sa y C Director General del Registro Público de la Propiedad y de Comercio de la Cuidad de México. Ord. Civil 1 Acdo. Núm. Exp. 522/2022.
BBVA Bancomer, Sociedad Anónima, Institución de Banca Múltiple, Grupo Financiero BBVA Bancomer vs. José Antonio González Saldaña. Esp. Hip. Expedientillo. 1 Acdo. Núm. Exp. 262/2010.
BBVA México, S.A., Institución de Banca Múltiple, Grupo Financiero BBVA México vs. Bernardo Flores Cordero y Sonia Nungaray Sandoval. Especial Hipotecario Civil 2 Acdos. Núm. Exp. 1206/2017.
BBVA México, Sociedad Anónima, Institución de Banca Múltiple, Grupo Financiero BBVA México vs. Héctor Miguel Castillo Zamora. Especial Hipotecario Civil 1 Acdo. Núm. Exp. 1170/2017 Segundo Tomo.
Bermejo Aguirre Guadalupe vs. Aguirre Miramar Antonia María Lourdes. Ord. Civil Prevención. 1 Acdo. Núm. Exp. 214/2025.
Bienes Programados S.A. de C.V. vs. García Medina Nora Liliana. Especial Hipotecario Civil 1 Acdo. Núm. Exp. 1768/2024.
Bourillon Roussel Elba vs. Director del Registro Público de la Propiedad y del Comercio de la Ciudad de México, Maximiliano Pérez Salinas Notario Público Número 107 de la Ciudad de México, Leonardo Alfredo Beltrán Baldares Notario Público Número 96 del Estado de México, Víctor Hernández Saldoval, Elba Bourillon de Marín y Servicios Convaluisset S.A. de C.V. Ord. Civil 2 Acdos. Núm. Exp. 1730/2024 Segundo Tomo.
Bridge International Accelerator Sapi de C.V. Sofom Enr vs. Gembe Prado Iván. Especial Hipotecario Civil 1 Acdo. Núm. Exp. 1188/2024.
Cherem Domínguez Arie vs. Inmobiliaria Infante y Valdés S. de R. L. de C.V., Jorge López Infante, Fernando Valdez del Poso. Ejecutivo Mercantil Expedientillo. 1 Acdo. en Expedientillo. Núm. Exp. 1722/2024 Expedientillo.

SOLO CONSULTA
SOLO CONSULTA
SOLO CONSULTA

Ci Banco Sociedad Anónima Institución de Banca Múltiple, Actuando en su Cacrter de Fiduciaria en el Fideicomiso F/00102 vs. Correa Ortega y Otro Gumaro y Narváez García Yolanda Consuelo. Juris. Voluntaria Civil 1 Acdo. Núm. Exp. 34/2022.

Cibanco, Sociedad Anónima Institución de Banca Múltiple División Fiduciaria en su Carácter de Fiduciario en el Fideicomiso F/00430 vs. Jesús Monroy Escobar. Especial Hipotecario Civil 1 Acdo. Núm. Exp. 226/2010 Tercer Tomo.

Cortés Ravell Javier vs. Be Grand 1 S.A. de C.V. Controversias de Arrendamiento Civil Reb. de Agravios. 1 Acdo. Núm. Exp. 790/2024.

Cruz García Epifania vs. Rosas Gutiérrez Teresa y Meraz Gutiérrez Samuel. Ord. Civil 1 Acdo. Núm. Exp. 96/2025.

Cruz Pimentel Cristina vs. Moreno Coria Mario A. Controversias de Arrendamiento Civil 1 Acdo. Núm. Exp. 1654/2024.

Defensoria Integral Empresarial S.C vs. Constructora e Importadora Universal S.A. de C.V. Ord. Civil 1 Acdo. Núm. Exp. 250/2017 Segundo Tomo.

Distribuidora Liverpool S.A. de C.V. vs. Cornejo Ávila Ana María. Ejecutivo Mercantil 1 Acdo. Núm. Exp. 628/2024.

Ekscelenko, S.A. P. I. de C.V. Sofom E. N. R vs. Integradora de Servicios Punch, S.A. de C.V. y González González Ana María y Villalobos González Mariano. Ejecutivo Mercantil 1 Acdo. Núm. Exp. 1776/2024.

Fillat Ordóñez Anissa Nabille vs. Galván Mármol David y Galván Fragoso David su Sucesión y Fillat Martínez José Napoleon y Registro Público de la Propiedad y de Comercio de la Ciudad de México. Ord. Civil 1 Acdo. Núm. Exp. 512/2024.

Fundación Bringas Haghenbeck, Iap vs. Silva Martínez Horacio. Juris. Voluntaria Civil 1 Acdo. Núm. Exp. 1076/2024.

Gdn Inversiones II Sapi de C.V. vs. Sandoval Vega Julio Pastor. Especial Hipotecario Civil 1 Acdo. Núm. Exp. 212/2024.

Geometar Asesores Inmobiliarios S. de R. L. de C.V. vs. Urive Osuna Ramón. Especial Hipotecario Civil 1 Acdo. Núm. Exp. 832/2021.

Gómez González Fernando su Sucesión vs. Gómez Vargas Esther y Toscano Gómez Sara y Guerrero Mena Juan Carlos y Alvares Toscano Mario Alejandro y Toscano Gómez María de Los Ángeles y Campos Zárate Víctor Hugo y Campos Toscano Lidia y Limón Israel y Campos Toscano Lilia y Eugenio Pérez Miguel Ángel. Juris. Voluntaria Civil 2 Acdos. Núm. Exp. 170/2025.

González Rodríguez María de Lourdes y Sánchez García Pedro vs. Seguros Inbursa Sa Grupo Financiero Inbursa. Ord. Civil 4 Acdos. Núm. Exp. 1806/2024 Tercer Tomo.

Guevara Olivas Óscar y Jiménez Barraza Griselda vs. Axa Seguros S.A. de C.V. Ord. Civil Incompetencia por Declinatoria Tercero Llamada a Juicio. 1 Acdo. Núm. Exp. 1616/2024 Tercer Tomo.

Hermosillo Barragán Mónica vs. Qualitas Compañía de Seguros S.A. de C.V. Ord. Civil 1 Acdo. Núm. Exp. 122/2025.

Hernández Estrada Leticia vs. Parga Arellano Sandra y Otros. Controversias de Arrendamiento Civil Contestación de Agravios. 1 Acdo. Núm. Exp. 1460/2024 Tercer Tomo.

HSBC México S.A. Institución de Banc Amultiple Grupo Financiero HSBC División Fiduciaria en su Carácter de Fiduciario en el Fideicomiso Irrevocable No. F/234036 vs. Beatriz Eugenia Vela Peón. Especial Hipotecario Civil 1 Acdo. Núm. Exp. 1840/2024.

Huerta Fragoso Patricia vs. Juan David González Morales. Ord. Mercantil 1 Acdo. Núm. Exp. 424/2010 Segundo Tomo.

Jurado Granados Juan vs. Reséndiz Valencia Álvaro y Sosa Álvarez Alicia y C Director del Registro Público de la Propiedad y de Comercio de la Ciudad México. Ord. Civil 2 Acdos. Núm. Exp. 230/2024.

Logística Inmobiliaria Garso S.A. de C.V. vs. Sandoval Gómez Carlos. Vía de Apremio Civil 1 Acdo. Núm. Exp. 172/2023.

López Galindo Patricia vs. Portuguez García David. Controversias de Arrendamiento Civil 1 Acdo. Núm. Exp. 1268/2024.

Medina Guerrero Rubén vs. Medina Peron Rubén y Tapia López Sofía y Medina Tapia Eric Rubén. Ord. Civil 1 Acdo. Núm. Exp. 428/2024.

Morales Fragoso Óscar Felipe vs. La Viga 1416 Sociedad Anónima. Ord. Civil Prevención. 1 Acdo. Núm. Exp. 216/2025.

Morales Prieto Rubén vs. Luis Miguel Peregrina García Salmomes. Especial Hipotecario Civil Expedientillo. 1 Acdo. Núm. Exp. 1830/2024 Bis. 2 Tomo II.

Navarro Bolio José Antonio vs. José Luís Torres Yever. Especial Hipotecario Civil 1 Acdo. Núm. Exp. 520/1998 Segundo Tomo.

Olivares García Lázaro vs. González Méndez María del Carmen y Vallejo Hernández Julieta. Controversias de Arrendamiento Civil 1 Acdo. Núm. Exp. 530/2023.

Omega Construcciones Industriales S.A. de C.V. vs. Chubb Fianzas Monterrey Aseguradora de Caución S.A. Especial de Fianzas Mercantil 1 Acdo. Núm. Exp. 1046/2024.

Operadora de Activos Alfa, S.A. de C.V. vs. Rodríguez Alba de Ledezma Beatriz y Otros. Especial Hipotecario Civil 1 Acdo. Núm. Exp. 22/2002 Segundo Tomo.

Ortega Nila Cuauhtémoc Salvador vs. Alma Yesenia Beltrán Puga y Carlos Alberto Espinosa Morales. Especial Hipotecario Civil 1 Acdo. Núm. Exp. 1336/2024.

Ortiz Mendoza Alfonso vs. Víctor Manuel Luna Flores y Otra. Ord. Civ. 1 Acdo. Núm. Exp. 282/2011.

Pérez Badillo José Luis vs. Ayala García Vda de Badillo Elvira y C Director del Registro Público de la Propiedad y del Comercio de la Ciudad de México. Ord. Civil 1 Acdo. Núm. Exp. 622/2024.

Pineda Velázquez Nicolás vs. Tobon Hernández Ivette Anai. Ejecutivo Mercantil 2 Acdos. Núm. Exp. 1502/2024.

Ramírez Hernández Wendy Paola y Ramírez Hernández María Milagros, su Sucesión vs. Transportes Migar S.A. de C.V., Gas Metropolitano S.A. de C.V., Qualitas Compañía de Seguros S.A. de C.V., Seguros Inbursa S.A. Grupo Financiero Inbursa y Chubb de México Compañía de Seguros S.A. de C.V. Ord. Civil 1 Acdo. Núm. Exp. 24/2025 Quinto Tomo.

Recuperación de Comercio Interior vs. Amada Amelia Pastrana Valdez. Esp. Hip. Expedientillo. 1 Acdo. Núm. Exp. 190/2004.

Rodríguez Arana González Raúl Octavio vs. Raúl Ortiz de Zárate. Ord. Civil 1 Acdo. Núm. Exp. 1454/2024.

Saldaña Carrera Enrique su Sucesión vs. Raúl González Martell, Javier Robles Rodríguez, Antonio Robles de León, C. Director del Registro Público de la Propiedad y del Comercio del Distrito Federal y Otros. Ord. Civil Expedientillo. 1 Acdo. Núm. Exp. 1202/2010 Tercer Tomo.

Sandoval Arenas Marco Antonio vs. Grupo Mexicano de Seguros S.A. de C.V. Ord. Civil Contestación de Agravios. 4 Acdos. Núm. Exp. 1932/2024 Segundo Tomo.

Socafi S.A. de C.V. vs. Martínez Hernández Mauricio y Martínez Morales José Marcial. Ejecutivo Mercantil 1 Acdo. Núm. Exp. 360/2024.

Sofimex Institución de Garantías S.A. vs. Desarrollo de Infraestructura Integral, S.A. de C.V. y Barradas Grajales Jorge. Especial de Fianzas Mercantil 1 Acdo. Núm. Exp. 896/2022.

Sólida Administradora de Portafolios, Sociedad Anónima de Capital Variable, Sociedad Financiera de Objeto Múltiple, Entidad Regulada, Grupo Financiero Banorte vs. Rey David Ledesma Wong y Otro. Especial Hipotecario Civil 2 Acdos. Núm. Exp. 1558/2024 Tomo II.

Tarelo Arzola Juan vs. Seguros Afirme S.A. de C.V., Afirme Grupo Financiero. Ord. Civil Termino Adicional. 1 Acdo. Núm. Exp. 98/2023 Segundo Tomo.

Tu Casa Express Sociedad Anónima de Capital Variable vs. García González Orlando Humberto y Rodríguez Alcántara Jazmín. Especial Hipotecario Civil 2 Acdos. Núm. Exp. 402/2021.

Zazueta Ochoa Oralia vs. María Elena Espinoza Aguirre. Especial Hipotecario Civil Expedientillo. 1 Acdo. Núm. Exp. 90/2011 Segundo Tomo.

AUDIENCIA

Banco Sabadell Sociedad Anónima Instutición de Banca Múltiple vs. Ingeniería Civil y Contrucciones Quattro S.A. de C.V. y Vázquez García Rodrigo y Vázquez Olvera Juan Gonzalo y García Orozco Martha Cecilia. Aud. Ejecutivo Mercantil. 1 Audiencia. Núm. Exp. 440/2021 Segundo Tomo.

Pacada S.A. de C.V. Sofom Enr vs. Morales Becerra Alejandro. Aud. Ejecutivo Mercantil. 1 Audiencia. Núm. Exp. 1204/2023.

SENTENCIA DEFINITIVAS DEL 25 DE ABRIL DEL 2025

Juárez Díaz Pamela Denisse vs. Méndez López Esteban. Ord. Civil Sent. Def. 1 Núm. Exp. 1812/2024

EL SECRETARIO DE ACUERDOS
LIC. LEONARDO DANIEL BENTAZOS MORALES

QUINCUAGÉSIMO QUINTO DE LO CIVIL

SECRETARÍA "A"
ACUERDOS DEL 25 DE ABRIL DEL 2025

Agronegocios Laad Sociedad Anónima de Capital Variable Sociedad Financiera de Objeto Múltiple Entidad Regulada vs. Agricultura Mexicana Empresarial Sociedad de Producción Rural de

SOLO CONSULTA
SOLO CONSULTA
SOLO CONSULTA

Repsonsabiliadad Limitada y Quezada Ordaz Greco Francisco y Quezada Ordaz Adrián de Jesús. Especial Hipotecario Civil 1 Acdo. Núm. Exp. 2249/2024.

Arista Sosa Rosa vs. Bucio Pedraza Armando. Ord. Civil 1 Acdo. Núm. Exp. 2013/2024.

Banca Mifel S.A. Institución de Banca Múltiple Grupo Financiero Mifel División Fiduciaria Fideicomiso Identificado Con el Número 651/2005 vs. Pando Rodríguez Ramón, Prenda Pague Sapi de Cv, Pando Leyva Ramón Elías Antonio, Rodríguez González Adriana María, Pando Rodríguez Rodrigo, Tarrats Suárez Gerardo y Opencap Holding Sapi de C.V. Sofom Enr. Vía de Apremio Civil 2 Acdos. en Amparo. Núm. Exp. 1669/2024 Juic. de Amparo 840/2024-V.

Banco Mercantil del Norte, S.A., Institución de Banca Múltiple, Grupo Financiero Banorte vs. Hernández García Eduardo y Hernández Ángeles Jaime Alberto y Ángeles Ortiz Irene y Sotelo Genaro Jovita. Especial Hipotecario Civil 1 Acdo. Núm. Exp. 827/2013 Tomo Dos.

Banco Santander México Sa Institución de Banca Múltiple Grupo Financiero Santander México vs. Mkt & Sales Consultoría S.C. y Combuston Mendizábal Dinorah Guadalupe. Providencias Precautorias Civil 1 Acdo. Núm. Exp. 2155/2024.

Banco Santander México, S.A., Institución de Banca Múltiple, Grupo Financiero Santander México vs. Hernández Hernández Sergio Gustavo. Especial Hipotecario Civil 5 Acdos. Núm. Exp. 1343/2022.

Banco Santander México, Sociedad Anónima, Institución de Banca Múltiple, Grupo Financiero Santander México vs. José Luis Altamirano Quintero. Especial Hipotecario Civil 1 Acdo. Núm. Exp. 1119/2024.

Bandin Ruíz José Antonio vs. Chávez Cruz José. Controversias de Arrendamiento Civil 1 Acdo. Núm. Exp. 879/2019.

BBVA Bancomer, Sociedad Anónima, Institución de Banca Múltiple, Grupo Financiero BBVA Bancomer vs. Pérez Hernández José Luis. Especial Hipotecario Civil 1 Acdo. Núm. Exp. 7/2021.

Bringas Ramírez María del Rocío vs. Román Ortega Edith. Medios Preparatorios Mercantil 1 Acdo. Núm. Exp. 1133/2023.

Ceja Prado Blanca Judith Cesionaria de Banco Monex, Sociedad Anónima, Institución de Banca Múltiple, Monex Grupo Financiero en su Carácter de Fiduciario del Fideicomiso Irrevocable de Administración y Garantía Número F/3443 en su Carácter de Cesionario antes Hipotecaria Vértice S.A. de C.V. Sociedad Financiera de Objeto Múltiple No Regulada, O. HSBC México, Sociedad Anónima, Institución de Banca Múltiple, Grupo Financiero HSBC, División Fiduciaria, Única y Exclusivamente en su Carácter de Fiduciario del Fideicomiso Número F/303623 vs. Margarita Cruz Castellanos. Especial Hipotecario Civil 1 Acdo. Núm. Exp. 303/2011.

Cerón Coronado Carlos Antonio vs. Coronado Flores Rosa María Ilona Alma y Fraccionamientos e Inversiones Urbanas, S.A. y Registro Público de la Propiedad y de Comercio de la Ciudad de México. Ord. Civil 1 Acdo. Núm. Exp. 109/2019 Bis. 2 A. Tomo Dos.

Cibanco S.A. Institución de Banca Múltiple División Fiduciaria en su Carácter de Fiduciario en el Fideicomiso F/00430 vs. Ma. de Los Ángeles Martínez Gutiérrez y Sergio Velázquez Rodríguez. Proced. Convencional Mercantil Civil 1 Acdo. Núm. Exp. 349/2016.

Cibanco Sociedad Anónima Institución de Banca Múltiple en su Carácter de Fiduciario en el Fideicomiso Nunmero F/00430 vs. Vargas Treviño Irasema Mireya, Alaniz Giles Óscar Ignacio. Especial Hipotecario Civil 2 Acdos. Núm. Exp. 701/2018 Tomo Dos.

Cibanco Sociedad Anónima Institución de Banca Múltiple vs. Usamex Broker S.A. de C.V. Ejecutivo Mercantil 1 Acdo. Núm. Exp. 1505/2024.

Cibanco, S.A. Institución de Banca Múltiple, en su Carácter de Fiduciario en el Fideicomiso F/00782 antes The Bank Of New York Mellon, S.A. Institución de Banca Múltiple vs. González Aranda María. Ejecutivo Mercantil 1 Acdo. Núm. Exp. 39/2008 Tomo Dos.

Corona Hernández Roberto Ranulfo vs. Mora Azcárraga Alma Lourdes y Arellano Ostoa Omar. Ord. Civil 1 Acdo. Núm. Exp. 1691/2024 Bis. 2 A. Tomo Dos.

Cruz Rubio Alfredo vs. Méndez Alvarado Carlos y Giles Mendoza María Eugenia. Especial Hipotecario Civil Expedientillo. 1 Acdo. Núm. Exp. 1037/2015.

Despacho Padilla Bujalil Sociedad Civil vs. Chona Salvador Leonel. Controversias de Arrendamiento Civil Expedientillo. 1 Acdo. Núm. Exp. 535/2020.

Eng Pérez Luis vs. Castillo Hernández Manuel Osvaldo. Especial Hipotecario Civil 2 Acdos. Núm. Exp. 1323/2018 A. Tomo Cuatro.

Eurocasting, S.A. de C.V. vs. Mercado Toc, S.A. de C.V. Medios Preparatorios Civil 1 Acdo. Núm. Exp. 209/2025.

Gómez García Cecilia vs. Dulce María Domínguez Morales y Litisconsorte Pasivo Nec. Vicente Ricardo Gómez García, su Sucesión. Ord. Civil 1 Acdo. Núm. Exp. 1757/2024.

González González Ricardo Arturo vs. Villaseñor Sánchez Diego. Ejecutivo Mercantil 1 Acdo. Núm. Exp. 295/2019 Bis. 3 C. Tomo Tres.

Hernández Verde Miguel Ángel y Verde Negrete María de Los Ángeles vs. Moreno Quezada Iliana. Ord. Civil 1 Acdo. Núm. Exp. 137/2025.

HSBC México, S.A. Institución de Banca Múltiple, Grupofinanciero HSBC, División Fiduciaria como Fiduciario del Fideicomiso Irrevocable de Administración F/262757 vs. Jaimes Cuenca Víctor Manuel. Vía de Apremio Civil 1 Acdo. Núm. Exp. 1213/2023.

HSBC México S.A. Institución de Banca Múltiple Grupo Financiero HSBC División Fiduciaria en su Carácter de Fiduciario en el Fideicomiso Irrevocable Número F/232017 vs. Hernández Rodríguez Laura Guadalupe. Especial Hipotecario Civil 1 Acdo. Núm. Exp. 1259/2018.

HSBC México, S.A., Institución de Banca Múltiple, Grupo Financiero HSBC, División Fiduciaria en su Carácter de Fiduciario en el Fideicomiso No. F/234036 vs. Germán Miranda Omar Lino y Calzada Paredes Aviut vs. Instituto del Fondo Nacional de la Vivienda para los Trabajadores (Infonavit). Especial Hipotecario Civil 1 Acdo. Núm. Exp. 867/2016.

Iglesias Delgado José Francisco. Juris. Voluntaria Civil 1 Acdo. Núm. Exp. 227/2025.

Inmobiliaria Atzacoalco S.A. vs. Verónica del Socorro García Pacheco. Ord. Civil 1 Acdo. Núm. Exp. 1353/2024.

Jiménez Aguilar Javier vs. Controles Industriales y Manufactura S.A. de C.V., y Corro Martínez Erasto y Rosales Mendoza Ofelia y Brizuela López María Mitzi. Ejecutivo Mercantil 1 Acdo. Núm. Exp. 1461/2019 Tomo Tres.

León López Felipe vs. Peralta Domínguez Ricardo y Ramírez de Peralta Rufina. Ord. Civil 1 Acdo. Núm. Exp. 867/2024.

Liverpool Pc Sociedad Anónima de Capital Variable vs. García Sánchez Heidi Jazmín. Medios Preparatorios Mercantil 1 Acdo. Núm. Exp. 607/2023.

Martínez Godoy Margarita vs. González Mier Alma Patricia. Ord. Civil 1 Acdo. Núm. Exp. 229/2025.

Miranda Jaimez Francisco su Suc. vs. Francisco Samuel Campos Silva y Eduardo Campos Silva y Jaime Alejandro Campos Silva y Aurora Tapia Vda. de Campos. Ord. Civil Expedientillo. 1 Acdo. Núm. Exp. 1055/2012.

Navix de México, S.A. de C.V., Sofom E. N. R vs. Operaciones Internacionales de Servicios, S.A. de C.V., Bustamante de la Parra Eric y Bustamante de la Parra Adrián. Vía de Apremio Civil Expedientillo. 1 Acdo. en Expedientillo. Núm. Exp. 1085/2018.

Nieves González Mariana Yael vs. Flores Miranda Cándido. Ord. Civil 1 Acdo. Núm. Exp. 179/2025.

Ordaz González Irma vs. Abarca Torres Daniel. Ejecutivo Mercantil 1 Acdo. Núm. Exp. 1355/2024.

Promotora de Hoteles S.A. de C.V. y Banco Nacional de México Sa Integrante del Grupo Financiero Banamex vs. Michel Sánchez Carlos Enrique y Avilés Ascencio Karla Gisel. Ord. Mercantil 1 Acdo. Núm. Exp. 125/2024.

Proyecta Ingeniería y Asfaltos S.A. de C.V. vs. Carrizosa Mendoza Arturo y Zubieta Aguilar Víctor. Ord. Civil Expedientillo. 2 Acdos. Núm. Exp. 2153/2024.

Romero Flores Rosalba vs. Ramírez Vda de García Caridad. Ord. Civil 1 Acdo. Núm. Exp. 1795/2024.

Sandoval Lua Rosaura vs. Rodríguez y Regino Alberto su Sucesión y Litisconsorte Pasivo Nec. Remedios Ramírez González. Ord. Civil 2 Acdos. Núm. Exp. 2001/2024 A. Tomo Dos.

Secreto. Ejecutivo Mercantil 1 Acdo. Núm. Exp. 675/2023.

Sociedad Hipotecaria Federal Sociedad Nacional de Crédito Institución de Banca de Desarrollo en su Carácter de Fiduciario Sustituto del Fondo de Operación y Financiamiento Bancario a

SOLO CONSULTA
SOLO CONSULTA
SOLO CONSULTA

la Vivienda vs. Barriga Juárez Pedro y Montes Cruz de Barriga Martha Elena. Especial Hipotecario Civil 1 Acdo. Núm. Exp. 551/2018.

Sofa Match S.A. de C.V. vs. Productos Brillantes S.A. de C.V. y Productos Destacados S.A. de C.V. y E&e Answer México S.A. de C.V. y Marcas Brillantes S.A. de C.V. y Prime Goods S.A. de C.V. Ord. Mercantil 1 Acdo. Núm. Exp. 239/2023 A. Tomo Cuatro.

Sota García Jorge vs. Alfredo Harari Achar. Ord. Civil 1 Acdo. Núm. Exp. 591/1996.

Sólida Administradora de Portafolios, Sociedad Anónima de Capital Variable, Sociedad Financiera de Objeto Múltiple, Entidad Regulada, Grupo Financiero Banorte vs. José Antonio Estrada Palacios y Otro. Esp. Hip. Expedientillo. 1 Acdo. Núm. Exp. 247/2008.

Tena Suárez Mariana vs. Ruíz Flores José Enrique y Thompson García Hugo Humberto. Ord. Civil 1 Acdo. Núm. Exp. 389/2024.

Tena Suárez Mariana vs. Ruíz Flores José Enrique y Thompson García Hugo Humberto. Ord. Civil 2 Acdos. en Amparo. Núm. Exp. 389/2024 Amparo 290/2025-V.

Torres Chávez José Antonio vs. Torres Casillas Alfredo y González Vélez Adolfo. Ord. Civil 2 Acdos. Núm. Exp. 841/2024.

Torres Juárez Susana y Gregorio Torres García y Jesús Torres García (Litisconsorte Activos Necesarios) vs. Jiménez Campo Elena su Sucesión. Ord. Civil 1 Acdo. Núm. Exp. 695/2024.

Villanueva Bolaños Leticia vs. Ruíz García Rafael Antonio. Ord. Civil 1 Acdo. Núm. Exp. 1683/2024.

AUDIENCIA

Sandoval Lua Rosaura vs. Rodríguez y Regino Alberto su Sucesión y Litisconsorte Pasivo Nec. Remedios Ramírez González. Aud. Ord. Civil. 1 Audiencia. Núm. Exp. 2001/2024 A. Tomo Dos.

Soto García Aurelia vs. Operadora Puma Sapi de C.V. y Pumarejo Cárdenas Gaston. Aud. Ejecutivo Mercantil. 1 Audiencia. Núm. Exp. 437/2023 A. Tomo Dos.

SENTENCIA INTERLOCUTORIA

Banco Santander México, S.A. Institución de Banca Múltiple Grupo Financiero Santander México vs. Ruíz González Jacqueline y Ruíz Cerroblanco Serigo Crescencio. Ejecutivo Mercantil Sent. Interl. (De Intereses Ordinarios) 1 Núm. Exp. 377/2015 Tomo Dos

Soto García Aurelia vs. Operadora Puma Sapi de C.V. y Pumarejo Cárdenas Gaston. Ejecutivo Mercantil Sent. Interl. 1 Núm. Exp. 437/2023 A. Tomo Dos.

LA SECRETARIA DE ACUERDOS
LIC. NANCY HAYDE LÓPEZ FRÍAS

SECRETARÍA "B"
ACUERDOS DEL 25 DE ABRIL DEL 2025

Alfie Olguín José su Sucesión y Alfie Olguín Isaac vs. Alfie Olguín Jacobo y Alfie Olguín Alberto su Sucesión y Alfie Olguín Jaime su Sucesión y Alfie Herrera Moisés y Alfie Herrera David y Alfie Herrera Salomón y Alfie Herrera Jaime y Alfie Herrera Miguel Ángel y Alfie Herrera Alma y Alfie Vázquez Marcos César y Alfie Herrera Raquel. Ord. Civil 1 Acdo. Núm. Exp. 580/2024.

Amaya Aparicio Carlos Benito (También Conocido como Carlos Amaya Aparicio), su Sucesión vs. Amaya Aparicio José Luis, Amaya Moisés Carlos Gilberto, Castro Suárez Carlos Francisco Titular de la Notaria Pública 110 de Atizapán de Zaragoza del Estado de México, Director del Registro Público de la Propiedad y de Comercio de la Ciudad de México. Ord. Civil 1 Acdo. Núm. Exp. 548/2018 Tomo II.

Arnus Fernández María del Pilar vs. Dornbierer Arnus Marina. Ord. Civil 1 Acdo. Núm. Exp. 2216/2024.

Arrendadora y Factor Banorte Sociedad Anónima de Capital Variable, Sociedad Financiera de Objeto Múltiple, Entidad Regulada, Grupo Financiero Banorte antes Sólida Administradora de Portafolios S.A. de C.V. vs. Millán Cuetara Alfredo. Especial Hipotecario Civil Expedientillo. 1 Acdo. Núm. Exp. 550/2001 Tomo II.

Banca Mifel Sociedad Anónima Institución de Banca Múltiple Grupo Financiero Mifel vs. Fujiwara Apodaca René. Especial Hipotecario Civil 1 Acdo. Núm. Exp. 1508/2024.

Banco Mercantil del Norte Sociedad Anónima, Institución de Banca Múltiple, Grupo Financiero Banorte vs. Óscar Felipe Luna Serna. Especial Hipotecario Civil Expedientillo. 1 Acdo. Núm. Exp. 1226/2024 Bis. 2 Tomo II.

Banco Mercantil del Norte, S.A. Institución de Banca Múltiple, Grupo Financiero Banorte vs. Santos Santiago Lorenzo. Especial Hipotecario Civil 2 Acdos. Núm. Exp. 14/2025 A. Tomo Dos.

Barrón Greco Claudia vs. Top Business Solutions, Sociedad Anónima de Capital Variable y Empresas Mc-2, Sociedad Anónima de Capital Variable. Ord. Civil 1 Acdo. Núm. Exp. 488/2018 Bis. 1 Tomo II.

BBVA Bancomer Sa Ibm Grupo Financiero BBVA Bancomer vs. Punto Natural S.A. de C.V., Carlos Mendizábal Campero y Lucía Campero Trejo Lerdo. Ejecutivo Mercantil 3 Acdos. Núm. Exp. 1390/2024 Tomo III.

Cárdenas Villalobos Leticia Guadalupe vs. Ramírez Pedroza Eva Belén. Controversias de Arrendamiento Civil 1 Acdo. Núm. Exp. 376/2023.

Cervantes García Víctor Manuel, Fidel Sergio Luna Vázquez, Pedro Celis Téllez, Santiago Avelar Paredes y José Pineda Islas vs. Comisión Liquidadora del Sutaur-100. Ord. Civil 1 Acdo. Núm. Exp. 268/2012 Bis. 1 Tomo II.

Colín Prat Juan Miguel vs. José Moctezuma Barragán y Otro. Ord. Civ. Expedientillo. 1 Acdo. Núm. Exp. 494/1996.

Condóminos de Balderas 136 vs. Balderas 136 S.A. de Cv, Raúl Sánchez Rucobo, Rafael Mendoza Martínez, Pedro Gerardo García Polanco, José Miguel Fonseca Montalvo, Julio César Rodríguez Ayala, Marco Antonio Reyes Melo. Ord. Civil Providencias Precautorias. 1 Acdo. en Otros. Núm. Exp. 502/2020 Tomo II.

Ckd Activos 11, Sociedad Anónima Promotora de Inversión de Capital Variable, (BBVA México, Sociedad Anónima, Institución de Banca Múltiple, Grupo Financiero BBVA México) vs. Balderas Galván Óscar Domingo. Especial Hipotecario Civil 1 Acdo. Núm. Exp. 1324/2024 Tomo Dos.

Continum Logística Internacional S.A. de C.V. antes Recuperadora de Deuda Hipotecaria, Sociedad de Responsabilidad Limitada de C.V. vs. Sánchez Guzmán Ricardo y Ávila Díaz Elizabeth. Especial Hipotecario Civil 1 Acdo. Núm. Exp. 1050/2005 Tomo II.

Corporación de Ingeniería, S.A. de C.V. vs. María del Consuelo Villalobos Ortiz. Especial Hipotecario Civil 1 Acdo. Núm. Exp. 1006/2012 Bis. 2 Tomo II.

Diez González Cossío Máximo Eugenio Francisco su Sucesión vs. Diego Armando Diez del Rincón y Héctor Manuel Cárdenas Villareal Notario Número Doscientos Uno de la Ciudad de México y Registro Público de 1. a Propiedad y del Comercio en Compostela, Nayarit. Ord. Civil 1 Acdo. Núm. Exp. 414/2017 Bis. 2 Tomo II.

Eulalio Álvarez Guevara y/o Eulalio Álvarez Gevara y Godínez Luna Carolina vs. Grupo Mexicano de Seguros S.A. de C.V. Ord. Civil 2 Acdos. Núm. Exp. 1198/2023 Bis. 1 Principal.

García Carreto Araceli vs. Guzmán de Núñez Esperanza. Ejecutivo Mercantil Cuad. de Amparo. 1 Acdo. en Amparo. Núm. Exp. 1282/2024 Cuad. de Amp. 1105/2024-II.

Gloria López Irene su Sucesión vs. Guzmán Gloria Juan Antonio, Licenciado Agustín Wallace Hampton Gutiérrez Katze Notario Público Número 208 de la Ciudad de México, y C. Director del Registro Público de la Propiedad y de Comercio de la Ciudad de México. Ord. Civil 2 Acdos. Núm. Exp. 226/2019 A. Tomo Dos.

Gómez Collada Pedro Antonio vs. Filaerca S.A. de C.V. y Dopazo Gómez Carlos y Mizrahi Haiat Ernesto y Álvarez Lugo Eduardo. Ord. Mercantil 1 Acdo. Núm. Exp. 434/2024 Principal A.

Hewlett Packard Operations México S de R.L. de C.V. vs. Advanced Data Systems de México S de R.L. de C.V. Ejecutivo Civil Expedientillo. 1 Acdo. Núm. Exp. 1542/2024.

HSBC México S.A., Institución de Banca Múltiple Grupo Financiero HSBC División Fiduciaria, Identificado Con el Número F/258024 vs. Daniel Centeno de la Pera e Hilda Hernández Díaz. Especial Hipotecario Civil 1 Acdo. Núm. Exp. 1628/2011.

Instituto de Seguridad y Servicios Sociales de Los Trabajadores del Estado a Través de su Fondo de la Vivienda Fovissste vs. Balderas López Guadalupe y Hernández Mendoza José Carlos. Especial Hipotecario Civil 2 Acdos. Núm. Exp. 1290/2024.

Juárez Torres Silvia Guadalupe vs. Gutiérrez Gallardo Candy. Ord. Civil 1 Acdo. Núm. Exp. 1808/2024.

López Márquez Olga vs. Hipotecaria Nacional Sociedad Anónima de Capital Variable Sociedad Financiera de Objeto Limitado Grupo Financiero BBVA Bancomer. Especial Hipotecario Civil 1 Acdo. Núm. Exp. 248/2023.

Madariaga Cantú Fernando vs. Carrera Cadena Juan Eduardo y Anaya Guadalupe. Ord. Civil Cuad. de Apelación. 4 Acdos. Núm. Exp. 496/2023 A. Tomo Dos.

Mercado Vivanco Florencia vs. C. Directora General de Regularización Territorial del Gobierno del Distrito, Federal. Ord. Civ. Expedientillo. 1 Acdo. Núm. Exp. 742/2004.

SOLO CONSULTA
SOLO CONSULTA
SOLO CONSULTA

Moreno Bermúdez Christian Alam vs. Moreno Osorio Rafael y Guzmán Valadez Micaela. Ord. Civil 1 Acdo. Núm. Exp. 1090/2022.

Nacional Monte de Piedad I a P vs. Morales Barrón José Eduardo. Juris. Voluntaria Civil 1 Acdo. Núm. Exp. 1044/2024.

Nequiz Gálvez Filiberto y Ortega Arredondo María Rafaela vs. Daniel Rodolfo Flores Salgado y María Teresa Valencia Villagómez. Ord. Civil Cuad. de Amparo. 1 Acdo. en Amparo. Núm. Exp. 112/2015 Cuad. de Amp. 1248/2024-VI.

Plata Cazares José Manuel su Sucesión vs. Mondragón Buenrostro Eduardo y Mondragón Plata Lizbeth. Ord. Civil 2 Acdos. Núm. Exp. 1710/2024.

Plata Cazares José Manuel su Sucesión vs. Mondragón Buenrostro Eduardo y Mondragón Plata Lizbeth. Ord. Civil Cuad. de Amparo. 1 Acdo. en Amparo. Núm. Exp. 1710/2024 Amparo: 296/2024.

Quintana Zaragoza Carlos de Jesús vs. Maussan Granados Juan Carlos. Controversias de Arrendamiento Civil 1 Acdo. Núm. Exp. 1014/2024.

Ramos Alvarado Ana Lilia vs. Inmobiliaria Zempoala 242 S.A. de C.V. y Patrón Castro José Antonio Miguel y José Antonio Patrón Castro y Jaramillo Lucas Andrés. Ord. Civil 1 Acdo. Núm. Exp. 112/2025.

Romero Quintero Óscar vs. Salce Castañeda Jaime y C Director del Registro Público de la Propiedad y de Comercio de la Ciudad de México. Ord. Civil 2 Acdos. Núm. Exp. 144/2025.

Saade Rodríguez Blanca vs. Francisco Aguilar Rosas. Ord. Civil Cuad. de Amparo. 4 Acdos. en Amparo. Núm. Exp. 1002/2015 Cuad. de Ampro 55/2025-V.

Sánchez Bermeo Antonio vs. Director del Registro Público de la Propiedad y de Comercio de la Ciudad de México y Álvarez Alejandrino. Ord. Civil 1 Acdo. Núm. Exp. 2142/2024.

Santos Jiménez Luis Demetrio vs. Audri Luer María y Luer Dorantes María Elena y Morales Lechuga Titular de la Notaria 116 de la Ciudad de México Ignacio Rey y Luer Traductores Asociados S. C. y C. Director del Registro Público de la Propiedad y de Comercio de la Ciudad de México. Ord. Civil 1 Acdo. Núm. Exp. 148/2023 Tomo Dos.

Secreto. Controversias de Arrendamiento Civil Caducidad. 1 Acdo. Núm. Exp. 972/2023.

Secreto. Ejecutivo Mercantil 1 Acdo. Núm. Exp. 1056/2022.

Secreto. Ejecutivo Mercantil 1 Acdo. Núm. Exp. 136/2023.

Secreto. Ejecutivo Mercantil 1 Acdo. Núm. Exp. 1734/2024.

Secreto. Ejecutivo Mercantil Providencias Precautorias. 1 Acdo. en Otros. Núm. Exp. 136/2023 Providencia Prec. B.

Sofimex Institución de Garantías S.A. vs. Construcción Consultoría de México Ccmex, S.A. de C.V. Especial de Fianzas Mercantil 1 Acdo. Núm. Exp. 1382/2024.

Soto Romero Alejandro vs. Banco Santander México S.A. Institución de Banca Múltiple Grupo Financiero Santander México. Ord. Civil Acuerdo. 1 Acdo. Núm. Exp. 48/2025 Tomo III.

Toca Fernández María Teresa vs. Colegio Nueva Infancia S.C. y de la Cruz Rico Vez Rosa María y También Conocida como María de la Cruz Rico Vez y García Adame María del Pilar. Controversias de Arrendamiento Civil 2 Acdos. Núm. Exp. 2196/2024.

Trejo Gutiérrez María del Carmen vs. Cervantes Caballero Jorge. Ord. Civil 1 Acdo. Núm. Exp. 442/2024.

Velázquez Castillo Raúl su Sucesión vs. Scotiabank Inverlat Sa Institución de Banca Múltiple Grupo Financiero Scotiabank Inverlat Division Fiduciaria y Crédito Hipotecario Sociedad Anónima. Ord. Civil 1 Acdo. Núm. Exp. 128/2025.

Ymay López Olga Susana vs. García Velasco Roberto y Begdadi Rubén y Director General de Registro Público de la Propiedad y de Comercio de la Consejeria Jurídica y de Servicios Legales del Gobierno de la Ciudad de México. Ord. Civil 1 Acdo. Núm. Exp. 948/2022 A. Principal.

Zaragoza Arango Rosalía vs. María Eva Sánchez Luna. Controversias de Arrendamiento Civil Cuad. de Amparo. 2 Acdos. en Amparo. Núm. Exp. 1690/2024 Amparo 1024/2024.

NO PUBLICADOS

Alvarado Salgado Eduardo vs. Colmenares Zea Gabriel Sergio y Otro. Especial Hipotecario Civil No Publicado. 1 Acdo. Núm. Exp. 1340/2018.

Hipotecaria su Casita S.A. de C.V. Sociedad Financiera de Objeto Limitado vs. Fierro Castillo José Roberto. Especial Hipotecario Civil Acdo. No Publicado. 1 Acdo. Núm. Exp. 1238/2019.

Rafer Sa vs. Cerón Nava Luis Antonio y Grace Elizabeth Stearns. Controversias de Arrendamiento Civil No Publicado. 2 Acdos. Núm. Exp. 1544/2024.

Toca Fernández María Teresa vs. Colegio Nueva Infancia S.C. y de la Cruz Rico Vez Rosa María y También Conocida como María de la Cruz Rico Vez y García Adame María del Pilar. Controversias de Arrendamiento Civil No Publicado. 1 Acdo. Núm. Exp. 2196/2024.

AUDIENCIA

BBVA México Sa Institución de Banca Múltiple Grupo Financiero BBVA México vs. Mollinedo Becerra Mario Ernesto. Vía de Apremio Civil. 1 Audiencia. Núm. Exp. 1004/2024.

Toca Fernández María Teresa vs. Colegio Nueva Infancia S.C. y de la Cruz Rico Vez Rosa María y También Conocida como María de la Cruz Rico Vez y García Adame María del Pilar. Aud. Controversias de Arrendamiento Civil. 1 Audiencia. Núm. Exp. 2196/2024.

SENTENCIA DEFINITIVAS DEL 25 DE ABRIL DEL 2025

Mora Junco Rosalía vs. Chávez Zamora Juan Alonso. Ord. Civil Sent. Def. 1 Núm. Exp. 954/2024

LA SECRETARIA DE ACUERDOS
LIC. ANABELL LEONOR REYES RODRÍGUEZ

QUINCUAGÉSIMO SÉPTIMO DE LO CIVIL

SECRETARÍA "A"
ACUERDOS DEL 25 DE ABRIL DEL 2025

Abastecedora de Coches S.A. de C.V. vs. Ontiveros Leyva Loyola del Carmen y Camarillo Castro Óscar. Ejecutivo Mercantil Acdo. en Principal. 1 Acdo. en Expedientillo. Núm. Exp. 353/2023.

Autofinanciamiento Total S.A. de C.V. vs. Juan Isaías Brito García y Otra. Especial Hipotecario Civil 2 Acdos. Núm. Exp. 1033/2019.

Banca Afirme S.A., Institución de Banca Múltiple, Afirme Grupo Financiero vs. Juárez Ramos José Guadalupe. Especial Hipotecario Civil 1 Acdo. Núm. Exp. 1431/2024.

Banco Santander México, S.A., Institución de Banca Múltiple, Grupo Financiero Santander México vs. Ponce Garfias Braulio. Ejecutivo Mercantil 1 Acdo. Núm. Exp. 1717/2024.

Barrera Victoria José Antonio y Álvarez Victoria Marcial y Ceballos Analco Margarita vs. Grupo Mexicano de Seguros S.A. de C.V. Ord. Civil 2 Acdos. Núm. Exp. 643/2024.

BBVA Bancomer S.A. Institución de Banca Múltiple, Grupo Financiero BBVA Bancomer vs. Reza Granados Guadalupe. Especial Hipotecario Civil Expedientillo. 1 Acdo. Núm. Exp. 671/2015.

BBVA Bancomer Sa Institución de Banca Múltiple Grupo Financiero BBVA Bancomer vs. Procesadora de Ceramica México S.A. de C.V. y Otros. Ejecutivo Mercantil Expedientillo. 1 Acdo. Núm. Exp. 1235/2019.

BBVA Bancomer, Sociedad Anónima, Institución de Banca Múltiple, Grupo Financiero BBVA Bancomer, Actualmente BBVA México, Sociedad Anónima, Institución de Banca Múltiple, Grupo Financiero BBVA México vs. Sofía Martínez Fonseca. Especial Hipotecario Civil 1 Acdo. Núm. Exp. 863/2018.

BBVA México, Sociedad Anónima, Institución de Banca Múltiple, Grupo Financiero BBVA México vs. Trejo Naveda Óscar y Paniagua Fonseca Araceli. Especial Hipotecario Civil 1 Acdo. Núm. Exp. 1483/2024.

Cazares Mejía David Ricardo vs. Mejía Durán Raquel y Cazares Carrillo David Jorge. Ord. Civil 1 Acdo. Núm. Exp. 947/2024.

Ci Banco, Ibm, en su Carácter de Fiduciario del Fideicomiso F0400 vs. Hernández Molina María Candelaria. Especial Hipotecario Civil 1 Acdo. Núm. Exp. 551/2024.

Cibanco Sociedad Anónima Institución de Banca Múltiple vs. Fonseca Pérez Roel Arturo. Especial Hipotecario Civil 1 Acdo. Núm. Exp. 1817/2024.

Espinosa Mora César vs. García Ramos Fernando y Espinosa Mora María y C Director del Registro Público de la Propiedad y del Comercio de la Ciudad de México. Ord. Civil 1 Acdo. Núm. Exp. 3/2025.

Finastrategy Mx Sociedad Anónima Promotora de Inversión de Capital Variable vs. Noé Álvarez Eduardo Franciso. Juris. Voluntaria Civil 1 Acdo. Núm. Exp. 563/2024.

Galindo Flores Alma Gabriela vs. Ramírez del Proo José de Jesús y Ramírez Munguía Juan Carlos y Hernández Guadarrama Luis Armando. Ord. Civil 1 Acdo. Núm. Exp. 59/2024.

SOLO CONSULTA
SOLO CONSULTA
SOLO CONSULTA

Galván Bernal Manuel Enrique vs. Grupo Mexicano de Seguros S.A. de C.V. Ord. Civil 1 Acdo. Núm. Exp. 1015/2023 Tomo II.

González Hernández Rubén vs. Castro Ramírez José David. Controversias de Arrendamiento Civil 1 Acdo. Núm. Exp. 901/2023.

Guerrero Valverde Agustín, su Sucesión vs. Banco Fiduciario de México, S.A., hoy Banco Santander México, S.A. Ord. Civ. 1 Acdo. Núm. Exp. 1367/2008.

Hernández Ranchero Ana Emilia vs. García Avilés Ana Lilia su Sucesión y Stag S.A. Ord. Civil 1 Acdo. Núm. Exp. 407/2024.

Hernández Tovar María Esther vs. Hernández Pino Leónides y Hernández Hernández José Rufo y C Director del Registro Público de la Propiedad y de Comercio de la Ciudad de México. Ord. Civil 1 Acdo. Núm. Exp. 1449/2024.

Hipotecaria Nacional, S.A. de C.V., Sociedad Financiera de Objeto Múltiple, Entidad Regulada Grupo Financiero BBVA Bancomer vs. Marcelo Leonel Romero López. Especial Hipotecario Civil Expedientillo. 1 Acdo. Núm. Exp. 1491/2011.

Hipotecaria Vértice, S.A. de C.V. Sociedad Financiera de Objeto Múltiple, Entidad No Regulada, su Cesionaria Banco Monex, Sociedad Anónima, Institución de Banca Múltiple, Monex Grupo Financiero, en su Carácter de Fiduciario del Fideicomiso Empresarial, Irrevocable de Administración y Garantía Número F/3443, hoy su Cesionario Michel Tomp Morales vs. Marcelo Garduño Romero. Especial Hipotecario Civil Aciuerdo en Amparo Número 99/2025-V. 1 Acdo. en Amparo. Núm. Exp. 1189/2011 99/2025-V Promov. Por, Arcelo Garduño Romero.

HSBC México Sociedad Anónima Institución de Banca Múltiple Grupo Financiero HSBC División Fiduciaria como Fiduciario en el Fideicomiso Irrevocable de Administración Identificado Con el Número F 262757 vs. Mendoza Delgadillo José Gerardo. Vía de Apremio Civil Acdo. en Principal. 2 Acdos. en Expedientillo. Núm. Exp. 1289/2022.

Inmobiliaria Mixteca Sa vs. Inmobiliaria Circulo Cck S.A. Controversias de Arrendamiento Civil Expedientillo. 1 Acdo. Núm. Exp. 521/2021.

Ion Financiera Sociedad Anónima Promotora de Inversión de Capital Variable Sociedad Financiera de Objeto Múltiple Entidad Regulada vs. Gaytán Fuentes Omar Felipe. Especial Hipotecario Civil 1 Acdo. Núm. Exp. 133/2023.

Jiménez Ramírez Daniel vs. Luna López Rafael y Vargas Almazán Gladys. Ord. Civil Acdo. en Amparo Número 159/2025-Ix. 1 Acdo. en Amparo. Núm. Exp. 419/2023 159/2025-Ix.

Margaleff Consultores S.A. de C.V. vs. Ci Banco, S.A., Institución de Banca Múltiple, como Fiduciario del Fideicomiso de Administración Identificado Con el Número Cib/2351; Parqmex Industrial Development, Sociedad de Responsabilidad Limitada de Capital Variable; Rual, Sociedad Anónima de Capital Variable y Afianzadora Sofimex, Sociedad Anónima. Ord. Civil 1 Acdo. Núm. Exp. 1039/2018.

Muñoz Gómez José Joaquín vs. Ledezma Cuevas María y María Victoria Ledezma Cuevas. Ord. Civil 2 Acdos. Núm. Exp. 647/2024.

Padrón Bonilla Gustavo Rubén vs. García Ledesma José de Jesús y García Ledesma Francisco. Ord. Civil 1 Acdo. Núm. Exp. 1231/2024.

Pantoja Pérez María del Carmen vs. Anzarut Chaine Jaime y Anzarut Zagha José y Morales Álvarez Mohamed Samir y Lic. Raúl Name Name Titular de la Notaria Pública Número 79 del Estado de México Con Residencia en la Paz y Fiscal General de Justicia de la Ciudad de México y Fiscal de Investigación en Delitos Ambientales y en Materia de Protección Urbana de la Ciudad de México y C. Director del Registro Público y de la Propiedad y de Comercio de la Ciudad de México y Inmobiliaria Rd 57 S.A. de C.V. y Lic. Carlos Antonio Morales Montes de Oca Titular de la Notaria Pública Número 227 de la Ciudad de México. Ord. Civil 1 Acdo. Núm. Exp. 1019/2024.

Pérez Reyna Patricia vs. Autobuses de Oriente S.A. de C.V., Estrella de Oro, S.A. de C.V. ; Autos Pullman, S.A. de C.V. y Caminos y Puentes Federales de Ingresos y Servicios Conexos (Capufe). Ord. Civil 1 Acdo. Núm. Exp. 1177/2017.

Pérez Reyna Patricia vs. Autobuses de Oriente S.A. de C.V., Estrella de Oro, S.A. de C.V. ; Autos Pullman, S.A. de C.V. y Caminos y Puentes Federales de Ingresos y Servicios Conexos (Capufe). Ord. Civil Acdo. en Amparo Número 412/2024. 1 Acdo. en Amparo. Núm. Exp. 1177/2017 412/2024-II.

Promosama Sapi de C.V. vs. Mandujano García Roberto Miguel. Ejecutivo Mercantil 1 Acdo. en Tercería. Núm. Exp. 219/2021 Terc. Excl. de Dominio.

Reyes Ramírez Numu vs. De Jesús Hernández Marina y Amador de Jesús César Adolfo. Ord. Civil 1 Acdo. Núm. Exp. 967/2023.

Rodríguez Licea José y Salazar Mondragón Julia vs. Notario Público Número 29 Lic. Luis Antonio Montes de Oca Mayagoitia y Notario Público Número 209 Lic. Juan Carlos Francisco Díaz Ponce de León y Lic. Benita Hernández Cerón Directora General del Registro Público de la Propiedad y de Comercio y Rodríguez Salazar José Piedad su Sucesión y Notario Número 158 Lic. María Cristina Cerrillo Álvarez y Coronel Lobera María Lucila. Ord. Civil 2 Acdos. Núm. Exp. 371/2023.

Scotiabank Inverlat Sociedad Anónima Institución de Banca Múltiple Grupo Financiero Scotiabank Inverlat vs. Olvera González Alejandro y Delgado García Patricia. Especial Hipotecario Civil Acdo. en Amparo Número 149/2025-IV. 1 Acdo. en Amparo. Núm. Exp. 659/2022 149/2025-IV Promov. por Scotiabank Inverlat, S.A., Institución de Banca Múltiple, Grupo Financiero.

Scotiabank Inverlat Sociedad Anónima Institución de Banca Múltiple Grupo Financiero Scotiabank Inverlat vs. Vega Rodríguez Gabriela Guadalupe. Especial Hipotecario Civil Expedientillo. 1 Acdo. Núm. Exp. 833/2019.

Secreto. Ord. Civil 3 Acdos. Núm. Exp. 1209/2024.

Secreto. Ejecutivo Mercantil 1 Acdo. Núm. Exp. 467/2019.

Servín Vargas Diego Enrique vs. Mapfre México Sa y Director General de Petróleos Mexicanos Empresa Productiva del Estado (Pemex). Ord. Civil 2 Acdos. Núm. Exp. 1103/2024.

Soluciones de Activos Residencial S. de R. L. de C.V. vs. Raúl Rodríguez Santoyo. Especial Hipotecario Civil 1 Acdo. Núm. Exp. 1391/2018.

Tecnosuiza S.A. de C.V. vs. Zurich Aseguradora Mexicana S.A. de C.V. y Rh Shipping & Catering S de R.L. de C.V. Ord. Civil 3 Acdos. Núm. Exp. 1283/2023.

Torres Vázquez Socorro Evelyn vs. Rodríguez Cruz Raúl Alejandro. Especial Hipotecario Civil 1 Acdo. Núm. Exp. 305/2023.

Unifin Financiera, Sociedad Anónima Bursatil de Capital Variable vs. Luna Licea Emiliano y María Ester Ramírez Lisares. Especial Hipotecario Civil 1 Acdo. Núm. Exp. 1657/2024.

Vargas Cruz Arturo Clemente vs. Santillán López Vicente y Santillán López Alfonso y Santillán López Yolanda y López Guzmán Julieta y C. Director del Registro Público de la Propiedad y del Comercio de la Ciudad de México. Ord. Civil 1 Acdo. Núm. Exp. 659/2020.

Villaseñor Mondragón Verónica vs. Suc. de Luz María Zamora de Sánchez. Ord. Civ. 2 Acdos. Núm. Exp. 893/2008.

NO PUBLICADOS

Arreguín García Laura vs. Sosa Ortega Juvencino su Sucesión y También Conocido como Juvencio Sosa Ortega. Ord. Civil Acdo. no Publ. del 24 Abril 2025. 2 Acdos. Núm. Exp. 1353/2023.

Banco del Bajío S.A. Institución de Banca Múltiple vs. Édgar Israel Ruíz Castellanos y Otra. Especial Hipotecario Civil Acdo. no Publ. 24 Abril 2025. 1 Acdo. Núm. Exp. 1079/2017.

Banco Santander México Sa Institución de Banca Múltiple Grupo Financiero Santander México vs. Suárez Salazar Carlos Alberto y Flores Ortega Grecia Belén y Ortega Jiménez Ana Silvia. Especial Hipotecario Civil Acdo. no Publ. del 24 Abril 2025. 1 Acdo. Núm. Exp. 957/2023.

BBVA México Sa Institución de Banca Múltiple Grupo Financiero BBVA México vs. García Calvillo Mauricio Raúl y Ogarrio Bustamante Rosa María. Especial Hipotecario Civil Acdo. no Publ. del 24 Abril 2025. 1 Acdo. Núm. Exp. 1579/2024.

De la Rosa Reyes Claudia vs. Christlieb Silva Federico. Ejecutivo Mercantil Acdo. no Publ. del 24 de Abril del 2025. 1 Acdo. Núm. Exp. 1787/2024.

García Rodríguez Federico vs. Sánchez Velázquez Ofelia Hipólita su Sucesión. Ord. Civil Acdo. no Publ. del 24 de Abril del 2025. 1 Acdo. Núm. Exp. 11/2025.

Hipotecaria su Casitas. A. de C.V. vs. José Manuel Ochoa Rodríguez y Otra. Ejecutivo Mercantil Acdo. no Publ. del 24 Abril 2025. 1 Acdo. Núm. Exp. 297/2010.

Protección Patrimonial Unión de Crédito Sociedad Anónima de Capital Variable vs. López Araiza González María Cristina. Ejecutivo Mercantil Acdo. no Publ. del 24 Abril 2025. 2 Acdos. Núm. Exp. 1385/2024.

Romero Mancha Porfirio vs. Labastida Navarrete Rubén. Juris. Voluntaria Civil Acdo. no Publ. del 24 Abril 2025. 1 Acdo. Núm. Exp. 719/2024.

SOLO CONSULTA
SOLO CONSULTA
SOLO CONSULTA

Soluciones Hipodigitales a la Medida Sociedad Anónima Promotora de Inversión de Capital Variable vs. Campos Naal Mariela Guadalupe y Chan Pam Víctor Armando. Especial Hipotecario Civil Acdo. no Publ. del 24 Abril 2025. 1 Acdo. Núm. Exp. 1387/2024.

Vargas Cruz Arturo Clemente vs. Santillán López Vicente y Santillán López Alfonso y Santillán López Yolanda y López Guzmán Julieta y C. Director del Registro Público de la Propiedad y del Comercio de la Ciudad de México. Ord. Civil Acdo. no Publ. del 24 Abril 2025. 1 Acdo. Núm. Exp. 659/2020.

Vázquez Cruz Ángela su Sucesión vs. Cruz Vázquez Eduardo Ismael y Cruz Estrada Ana Karen y Estrada Smith Norma Angélica. Ord. Civil Acdo. no Publ. del 24 Abril 2025. 1 Acdo. Núm. Exp. 1073/2024.

AUDIENCIA

Maya González Yolanda vs. Germán Hernández María Manuela. Aud. Controversias de Arrendamiento Civil. 1 Audiencia. Núm. Exp. 1135/2024.

Núñez Barrientos José Héctor vs. Seguros Afirme S.A. de C.V. Afirme Grupo Financiero. Aud. Ord. Civil. 1 Audiencia. Núm. Exp. 961/2024 Tomo II.

LA SECRETARIA DE ACUERDOS
LIC. YOLANDA HERNÁNDEZ GARCÍA

SECRETARÍA "B"
ACUERDOS DEL 25 DE ABRIL DEL 2025

Aguilar Flores Elsa Laura vs. Aguilar Quiroz José y Flores Palma María del Carmen. Ord. Civil 1 Acdo. Núm. Exp. 2134/2024.

Alpizar Ordóñez Miguel Ángel vs. Vallejo Morales Arturo. Ord. Civil 3 Acdos. Núm. Exp. 1232/2024.

Apaez Flores Roberto vs. Tajonar Andere José y Kasst Entertainment S.A. de C.V. Ejecutivo Mercantil 2 Acdos. Núm. Exp. 106/2025.

Autofinanciamiento México S.A. de C.V. vs. Neiszer Bleizeffer José Alberto y Neiszer Lujano Angélica. Ejecutivo Mercantil 1 Acdo. Núm. Exp. 1112/2023.

Ayala Martínez Yuriana vs. Meza Espinosa Horacio y Qualitas Compañía de Seguros S.A. de C.V. Ord. Civil 2 Acdos. Núm. Exp. 884/2024.

Banca Mifel S.A., Institución de Banca Múltiple, Grupo Financiero Mifel vs. Servicios Especializados en Ti y Tpv S.A. de C.V. y José Salim Palleiro Nayar. Ejec. Merc. Acdo. en Expedientillo. 1 Acdo. Núm. Exp. 1414/2011.

Banco Marcantil del Norte Sa Institución de Banca Múltiple Grupo Financiero Banorte vs. Gómez Domínguez Tomás. Especial Hipotecario Civil 1 Acdo. Núm. Exp. 1140/2014.

Banco Mercantil del Norte S.A. Institución de Banca Múltiple, Grupo Financiero Banorte vs. Norma Jéssica Flores Ávila y Otro. Esp. Hip. 1 Acdo. Núm. Exp. 856/2007.

Banco Monex Sociedad Anónima Institución de Banca Múltiple Monex Grupo Financiero en su Carácter de Fiduciario del Fideicomiso Empresarial Irrevocable de Administración y Garantía Número F 3443 vs. Instituto de Apoyo Al Niño Sociedad Civil y Pascal Juárez José Luis y de la Vega López Sara. Juris. Voluntaria Civil 1 Acdo. Núm. Exp. 712/2021.

Banco Santander México Sa Institución de Banca Múltiple Grupo Financiero Santander México vs. Grupo Mrc 4 S.A. de C.V. y Olivares Pineda Larisa Patricia. Ejecutivo Mercantil 1 Acdo. Núm. Exp. 318/2024.

Banco Santander México, S.A., Institución de Banca Múltiple, Grupo Financiero Santander México vs. Barragán Pérez Adriana. Ejecutivo Mercantil 1 Acdo. Núm. Exp. 1426/2024.

Banco del Bajío S.A. Institución de Banca Múltiple vs. Comercializadora Gutiérrez Morán S.A. de C.V. y Gutiérrez Morán Amador. Ejecutivo Mercantil 1 Acdo. en Expedientillo. Núm. Exp. 1816/2024.

BBVA Bancomer S.A. Institución de Banca Múltiple Grupo Financiero BBVA Bancomer hoy su Cesionaria Sociedad Limitada de Los Activos de Gramercy, S. de R. L. de C.V. vs. Israel Perrusquía Pérez. Inmat. Judicial Civil 1 Acdo. Núm. Exp. 594/2010.

BBVA Bancomer S.A. Institución de Banca Múltiple, Grupo Financiero BBVA Bancomer hoy su Cesionaria Banco Mercantil del Norte S.A. Institución de Banca Múltiple, Grupo Financiero Banorte vs. Gasca Chimal Gerardo y Ruíz Sánchez Sandra. Especial Hipotecario Civil 1 Acdo. Núm. Exp. 64/2015.

BBVA México Sociedad Anónima Institución de Banca Múltiple Grupo Financiero BBVA México vs. Ventura Arsila Juan Carlos. Especial Hipotecario Civil 1 Acdo. Núm. Exp. 996/2024.

BBVA México S.A. Institución de Banca Múltiple, Grupo Fnanciero BBVA México vs. Reyes Cantú Martha Angélica. Especial Hipotecario Civil Expedientillo. 1 Acdo. Núm. Exp. 1554/2024.

BBVA México, Sociedad Anónima Institución de Banca Múltiple, Grupo Financiero BBVA México vs. Torres Guzmán Juan Carlos. Especial Hipotecario Civil 1 Acdo. Núm. Exp. 516/2021.

Camacho Erazo Raúl y Martínez Cadena María de la Luz del Carmen vs. Rigoberto Lobo Guzmán También Conocido como Rigoberto Luis Lobo Guzmán. Ord. Civil 2 Acdos. Núm. Exp. 1372/2024.

Canale Lebrija Eduardo Roberto vs. Marina Corral José Fernando. Ejecutivo Mercantil Acdo. en Amparo Número 103/2024. 1 Acdo. en Amparo. Núm. Exp. 1366/2019 103/2024.

Canedo Ortiz Esperanza vs. Víctor Fernando Zubieta Gutiérrez y Francisco Alejandro Zubieta Gutiérrez. Controversias de Arrendamiento Civil 1 Acdo. Núm. Exp. 1668/2024.

Cibanco Sociedad Anónima, Institución de Banca Múltiple, en su Carácter de Fiduciario en el Fideicomiso Número F/00430 vs. Román Flores Torres y Otra. Especial Hipotecario Civil 1 Acdo. Núm. Exp. 518/2016.

Contreras Mancilla María Elena vs. López González María de Jesús y López González Luis Mario y Pérez Gutiérrez Héctor Antonio y Mendoza Fraga María Carmen y Ramírez de Santa Rosa Blanca y Santa Rosa Isaías. Ord. Civil 1 Acdo. Núm. Exp. 2062/2024.

Creaciones y Construcciones Futura S.A. de C.V. vs. Berkley International Fianzas México S.A. de C.V. Especial de Fianzas Mercantil 1 Acdo. Núm. Exp. 1102/2022.

Cruz Ruíz Teresa vs. Cuéllar Gutiérrez Héctor Andrés. Especial Hipotecario Civil 1 Acdo. Núm. Exp. 134/2024.

Daimler Financial Services México S de R.L. de C.V. vs. Ramírez Sandoval Jorge Alberto. Ejecutivo Mercantil 4 Acdos. Núm. Exp. 468/2024.

De la Torre Gil Javier hoy su Cesionario Carlos Herrera Álvarez de la Reguera vs. Luis Fernando Jiménez Aguayo. Ejecutivo Mercantil 1 Acdo. en Expedientillo. Núm. Exp. 758/2000.

Del Valle Domínguez José Francisco vs. Milosawlewitsch Aschenbrenner George y C Director del Registro Público de la Propiedad y del Comercio de la Ciudad de México. Ord. Civil 1 Acdo. Núm. Exp. 1170/2023.

Dueñas Acostas Zaira Verónica antes Arendadora Capital, S.A. de C.V. vs. Díaz Leal Barragán de Esparza Yolanda su Suc. y Otro. Ejecutivo Mercantil 1 Acdo. Núm. Exp. 1318/2019.

Escobar López María del Carmen Hilda vs. Grupo Mexicano de Seguros S.A. de C.V. y Sistema de Transporte Colectivo. Ord. Mercantil Incompetencia por Declinatoria. 1 Acdo. Núm. Exp. 474/2024.

Flores Fuentes Martha vs. Lorena Reyes Gálvez y Otros. Ord. Civil 1 Acdo. Núm. Exp. 1238/2019.

Galván Rodríguez Emmanuel Francisco vs. Guzmán Contreras Javier. Ejecutivo Mercantil 1 Acdo. Núm. Exp. 1030/2023.

Guerrero Solares Alfonso y Guerrero Zarza Alfonso vs. Cáceres González Carlos Vicente y Jiménez Victoria Teresa y C Director del Registro Público de la Propiedad y de Comercio de la Ciudad de México. Ord. Civil 1 Acdo. Núm. Exp. 1012/2023.

Herrera Wollmer Olda Isabel y Herrera Wollmer Yohanna y Herrera Wollmer Alejandro vs. Turquie Mejía Yolanda. Ord. Civil 1 Acdo. Núm. Exp. 324/2024.

Hipotecaria Nacional Sociedad Anónima de Capital Variable, Sociedad Financiera de Objeto Múltiple, Entidad Regulada, Grupo Financiero BBVA Bancomer hoy BBVA Bancomer, S.A. Institución de Banca Múltiple, Grupo Financiero BBVA Bancomer vs. Yoana Morales Garrido. Esp. Hip. Acdo. en Expedientillo. 1 Acdo. Núm. Exp. 1358/2009.

HSBC México Sa Institución de Banca Múltiple Grupo Financiero HSBC División Fiduciaria en su Carácter de Fiduciario del Fideicomiso Irrevocable de Administración F262757 vs. Ramírez Hernández Alma. Juris. Voluntaria Civil 4 Acdos. Núm. Exp. 858/2024.

HSBC México Sa Institución de Banca Múltiple Grupo Financiero HSBC vs. Comercializadora González Rivera S.A. de C.V. y Rivera Núñez Angélica y González Rivera Erick. Ejecutivo Mercantil 1 Acdo. Núm. Exp. 720/2021.

HSBC México Sociedad Aonima Institución de Banca Múltiple Grupo Financiero HSBC División Fiduciaria como Fiduciario del Fideicomiso F/238864 vs. Lomelí Verdin Efraín. Especial Hipotecario Civil 2 Acdos. en Expedientillo. Núm. Exp. 266/2025.

SOLO CONSULTA
SOLO CONSULTA
SOLO CONSULTA

HSBC México, Sociedad Anónima, Institución de Banca Múltiple, Grupo Financiero HSBC, División Fiduciaria, en su Carácter de Fiduciario del Fideicomiso Irrevocable de Administración y Fuente de Pago Identificado Con el Número F/258040 vs. Felipe Castañeda Acero y Otra. Ejecutivo Mercantil 1 Acdo. Núm. Exp. 246/2009.

Inmobiliaria Mejgar, Sociedad Anónima Capital Variable vs. Moctezuma Torres Santa Patricia. Especial Hipotecario Civil 1 Acdo. Núm. Exp. 74/2025.

Instituto de Seguridad y Servicios Sociales de Los Trabajadores del Estado a Través de su Fondo de la Vivienda vs. Espinoza Molina José Donaciano. Especial Hipotecario Civil 1 Acdo. Núm. Exp. 330/2023.

Ion Financiera Sociedad Anónima Promotora de Inversión de Capital Variable Sociedad Financiera de Objeto Múltiple Entidad Regulada vs. Ramírez Salgado Arturo. Especial Hipotecario Civil 1 Acdo. Núm. Exp. 1088/2024.

López Resendiz Ricardo vs. Banco Santander México Sa Institución de Banca Múltiple Grupo Financiero Santander y Fondo de la Vivienda del Instituto de Seguridad y Servicios Sociales de Los Trabajadores del Estado Fovissste. Ord. Civil Apel. del Codemandado Banco Santander. 1 Acdo. Núm. Exp. 1036/2024.

Martínez Peralta Guadalupe de Jesús vs. Moreno Contreras Fabiola Carolina. Controversias de Arrendamiento Civil 1 Acdo. Núm. Exp. 848/2024.

Montalvo Sánchez Claudia vs. Montalvo Galván Gabriela Noemí y Montalvo Galván Sandybell. Ord. Civil 1 Acdo. Núm. Exp. 1940/2024.

Navarro Chavarría Guillermo Mauricio vs. Grupo Nacional Provincial Sab Gnp. Ord. Civil 1 Acdo. Núm. Exp. 904/2024.

Peralta Cánovas Claudia vs. González Flores José Fabián. Ord. Civil 1 Acdo. Núm. Exp. 1640/2024.

Recuperadora de Deuda Hipotecaria S. de R. L de C.V. vs. Osorio Le Blanc Eduardo. Especial Hipotecario Civil 1 Acdo. Núm. Exp. 916/2014.

Rico Sánchez Hugo vs. Naranjo Romero Gisela Elvira y Ortega García Elvira. Controversias de Arrendamiento Civil 1 Acdo. Núm. Exp. 140/2025.

Rodríguez Martínez Adriana Margarita vs. Filiberto Martín Heredia Peniche. Ejecutivo Mercantil 2 Acdos. Núm. Exp. 856/2013.

Rodríguez Mateos Rubén vs. Ortega Romero Fernando Javier. Ejecutivo Mercantil 3 Acdos. Núm. Exp. 1630/2024.

Scotiabank Inverlat Sa Institución de Banca Múltiple Grupo Financiero Scotiabank Inverlat vs. Sarmiento Escobar Patricia. Especial Hipotecario Civil 1 Acdo. Núm. Exp. 210/2025.

Scotiabank Inverlat Sociedad Anónima Institución de Banca Múltiple Grupo Financiero Scotiabank Inverlat vs. Diproplas S.A. de C.V. y Martínez Vázquez María Teresa y Tello Gamboa Nidia. Especial Hipotecario Civil 1 Acdo. Núm. Exp. 1524/2024.

Secreto. Ejecutivo Mercantil 1 Acdo. Núm. Exp. 1114/2023.

Secreto. Ejecutivo Mercantil 1 Acdo. Núm. Exp. 1456/2024.

Secreto. Ejecutivo Mercantil 1 Acdo. Núm. Exp. 84/2024.

Secreto. Ejecutivo Mercantil 3 Acdos. Núm. Exp. 290/2024.

Sociedad Hipotecaria Federal Sociedad Nacional de Crédito Institución de Banca de Desarrollo en su Carácter de Fiduciario Sustituto del Fondo de Operación y Financiamiento Bancario a la Vivienda Fovi vs. Norma Angélica Rodríguez Arias de Castillo y José Eduardo Castillo Orozco. Especial Hipotecario Civil 2 Acdos. Núm. Exp. 1280/2019.

Sólida Administradora de Portafolios S.A. de C.V. Ahora Ixe Soluciones, S.A. de C.V., Sociedad Financiera de Objeto Múltiple Entidad Regulada, Grupo Financiero Banorte vs. Ricardo Alfosno Padilla Villavicencio. Esp. Hip. 1 Acdo. Núm. Exp. 484/2006.

Soluciones Inmobiliarias Mejgar, Sociedad Anónima Promotora de Inversión de Capital Variable vs. Frausto Castillo Ma Loreto. Especial Hipotecario Civil Acdo. en Amparo Número 581/2025. 2 Acdos. en Amparo. Núm. Exp. 68/2025 581/2025 Promov. por Ma Loreto Frausto Castillo.

Soluciones Logísticas Dh, S.A. de C.V. vs. Azucarera San José de Abajo, S.A. de C.V. y Echeverría del Moral Mario. Controversias de Arrendamiento Civil 2 Acdos. Núm. Exp. 122/2022.

Soto Guzmán Daniel Eduardo vs. León Puerto Marcos José y Caracas Estrada Omar Octavio. Ejecutivo Mercantil 1 Acdo. Núm. Exp. 308/2023.

Soto Guzmán Daniel Eduardo vs. León Puerto Marcos José y Caracas Estrada Omar Octavio. Ejecutivo Mercantil Acdo. en Amparo Número Dc 119/2025. 1 Acdo. en Amparo. Núm. Exp. 308/2023 Dc 119/2025.

Soto Guzmán Daniel Eduardo vs. León Puerto Marcos José y Caracas Estrada Omar Octavio. Ejecutivo Mercantil Acdo. en Amparo Número Dc 66/2025. 1 Acdo. en Amparo. Núm. Exp. 308/2023 Dc 66/2025.

The Bank Of New York Mellon S.A. Institución de Banca Múltiple Actuando en su Carácter de Fiduciaria en el Fideicomiso F/00102 hoy Cibanco Sociedad Anónima, Institución de Banca Múltiple vs. Contreras Sánchez Óscar Alejandro e Irene de la Huerta Vega. Especial Hipotecario Civil 1 Acdo. Núm. Exp. 332/2013.

Unifin Financiera Sociedad Anónima Bursatil de Capital Variable antes Unifin Financiera Sociedad Anónima Bursatil de Capital Variable Sociedad Financiera de Objeto Múltiple Entidad No Regulada vs. Gruas Salas S.A. de C.V. y Salas Buz Víctor. Ejecc. de Garantías Otorgadas Mediante Prenda Sin Transmisión de Pos. y Fideicomiso de Garantía (Procedimiento Extrajudicial) Mercantil Exp. Principal. 1 Acdo. en Expedientillo. Núm. Exp. 148/2022.

Vargas Reyes Luis Rcardo y Otro vs. García Solorio María Elena y Otro. Ord. Civil 1 Acdo. Núm. Exp. 100/2025.

MAL PUBLICADOS

Laboratorios Goñi's Sociedad de Responsabilidad Limitada de Capital Variable vs. C Director del Registro Público de la Propiedad y del Comercio de la Ciudad de México y Notario Lic. Edilberto Jiménez Murat Titular de la Notaria Pública No. 81 en Oaxaca de Juárez y Parque San Andrés S.A. Ord. Civil 1 Acdo. Núm. Exp. 236/2024.

NO PUBLICADOS

Secreto. Providencias Precautorias Civil Cuad. de Providencias Precautrorias. 2 Acdos. Núm. Exp. 847/2023.

The Bank Of New York Mellon S.A. Institución de Banca Múltiple Actuando en su Carácter de Fiduciaria en el Fideicomiso F/00102 hoy Cibanco Sociedad Anónima, Institución de Banca Múltiple vs. Contreras Sánchez Óscar Alejandro e Irene de la Huerta Vega. Especial Hipotecario Civil 1 Acdo. Núm. Exp. 332/2013.

AUDIENCIA

Valladares Romero Juan Carlos vs. Soriano Poblano Emma su Sucesión y Romero Pérez Jesús su Sucesión. Aud. Previa y de Concil. y Excepciones Procesales Ord. Civil. 1 Audiencia. Núm. Exp. 1956/2024.

LA SECRETARIA DE ACUERDOS
LIC. KARIME IVONNE GONZÁLEZ RAMÍREZ

QUINCUAGÉSIMO OCTAVO DE LO CIVIL

SECRETARÍA "A"
ACUERDOS DEL 25 DE ABRIL DEL 2025

Abastecedora de Coches S.A. de C.V. vs. Curiel Ledesma Itzel Guadalupe y López León Selene. Ejecutivo Mercantil Gira Oficios a Cnbv e Imss. 1 Acdo. Núm. Exp. 2143/2024.

Aboumrad Allegre Eduardo y Maqueo Gómez José Mario vs. Espinoza Valle José Rubén y Pérez Chávez Rosa Elena. Especial Hipotecario Civil Sala Aclara Resolución. 1 Acdo. Núm. Exp. 1053/2010.

Administradora Fome 1 Sociedad de Responsabilidad Limitada de Capital Variable vs. Ma. de Jesús García Sánchez. Especial Hipotecario Civil Llegada y Radicación. 1 Acdo. Núm. Exp. 193/2025.

Administradora Fome I S de R.L. de C.V. vs. Ávalos Castrolar Raúl. Juris. Voluntaria Civil Llegada y Radicación. 1 Acdo. Núm. Exp. 397/2019.

Administradora de Capitales de México, Sociedad de Responsabilidad Limitada vs. Construcciones Jybraltar S.A. de C.V., Benjamín Aguilar de Aquino. Especial Hipotecario Civil Exhibe Exh. Diligenciado. 1 Acdo. en Otros. Núm. Exp. 93/2006 Bis. 4 4 de 4.

Arizmendi Martínez Alicia vs. Ruíz Juárez Mauricio y Arzate Ruíz Ixchel y Lara N Pedro. Ord. Civil Publicación de Edicto. 2 Acdos. Núm. Exp. 1127/2023.

Autofinanciamiento México S.A. de C.V. vs. Yetzabel Martínez García. Ejec. Merc. Recibe Exhorto. 1 Acdo. Núm. Exp. 725/2008.

Autofinanciamiento México S.A. de C.V. vs. Ramírez Barragán Jorge y Hernández Sánchez María Magdalena y Ruíz Cruz Raúl. Ejecutivo Mercantil Autorización. 1 Acdo. en Expedientillo. Núm. Exp. 1015/2023.

SOLO CONSULTA
SOLO CONSULTA
SOLO CONSULTA

Banco Mercantil del Norte S.A. Institución de Banca Múltiple Grupo Financiero Banorte vs. Avance Impresiones S.A. de C.V. y Molina Pérez Diego Adrián y Pérez Luina Patricia Irene. Providencias Precautorias Mercantil Se Forma Expedientillo. 1 Acdo. en Expedientillo. Núm. Exp. 597/2022.

Banco Mercantil del Norte, Sociedad Anónima, Institución de Banca Múltiple, Grupo Financiero Banorte vs. Daniel Figueroa Silva. Especial Hipotecario Civil Se Glosa Expedientillo. 1 Acdo. Núm. Exp. 153/2025.

Banco Mercantil del Norte, Sociedad Anónima Institución de Banca Múltiple, Grupo Financiero Banorte vs. Vargas Alegría Ernesto y Sánchez Luna Flor Adriana. Esp. Hip. Contesta Oficio. 2 Acdos. Núm. Exp. 1393/2011.

Banco Santander México Sociedad Anónima Institución de Banca Múltiple Grupo Financiero Santander México vs. Hamlet Abinadi Castillo Cantú y Alyan Esther Lastiri Hernández. Especial Hipotecario Civil Autorización. 1 Acdo. Núm. Exp. 25/2020.

Banco del Bajío, S.A. Institución de Banca Múltiple vs. Comercializadora American Promotion, S.A. de C.V. y Castellanos Ruíz David y Castellanos Fernández Jorge y Garza Pérez Marta Nereyda. Ejecutivo Mercantil Ordena Corregir Cuad. de Agravios. 1 Acdo. Núm. Exp. 937/2017.

Barragán López Mariana vs. Orth Riveroll Paul Henri y Riveroll Bouquet Silvia Martha. Juris. Voluntaria Civil Cedula y Razón. 1 Acdo. Núm. Exp. 873/2024.

BBVA Bancomer S.A. Institución de Banca Múltiple Grupo Financiero BBVA Bancomer vs. María Yolanda Cárdenas Fuentes. Especial Hipotecario Civil Notario Autoriza. 1 Acdo. Núm. Exp. 1243/2024 Segundo Tomo.

BBVA México, Sociedad Anónima Institución de Banca Múltiple, Grupo Financiero BBVA México vs. Ramírez Juárez Enrique. Especial Hipotecario Civil Se Forma Expedientillo. 1 Acdo. Núm. Exp. 707/2021.

Beristain de Nancy María Beatriz vs. Escudero Calderón César Benjamín y Escudero Alarcón Benjamín y Calderón Esquivel Rosalía Araceli. Controversias de Arrendamiento Civil Se Reserva. 2 Acdos. Núm. Exp. 1035/2024.

Bm Sao Sapi de C.V. vs. Blue Commander Sapi de C.V. Ejecutivo Mercantil Se Ordena Ejecc. Forzosa. 1 Acdo. Núm. Exp. 1777/2024.

Cabrera Garduño Angélica vs. Ramírez Mota Rocío. Controversias de Arrendamiento Civil Lanzamiento. 1 Acdo. Núm. Exp. 1755/2024.

Cibanco S.A. Institución de Banca Múltiple Actuando en su Carácter de Fiduciaria en el Fideicomiso F/00102 vs. Ayala Meza Mónica y Rodríguez Pinzón José Ángel. Especial Hipotecario Civil por Hechas Sus Manifestaciones. 1 Acdo. Núm. Exp. 665/2024.

Cimet Pasol Yisroel vs. Garcini Uribe Georgina Lorena (También Conocida como Lorena Georgina Garcini Uribe) y Gómez Garza Orlando. Especial Hipotecario Civil Se Glosa Expedientillo. 1 Acdo. Núm. Exp. 239/2020 Tomo 3.

De la Rosa Salvador María Elena y Ramírez Juárez su Sucesión Leobardo. Ord. Civil Prevención. 1 Acdo. Núm. Exp. 227/2025.

Decarome, S.A. Promotora de Inversión de Capital Variable vs. Quezada Sánchez Carlos Alfredo. Especial Hipotecario Civil Llegada y Radicación. 1 Acdo. Núm. Exp. 681/2016.

Flores Mercado Guadalupe. Juris. Voluntaria Civil Cedula Diligenciada. 2 Acdos. Núm. Exp. 957/2024.

Goiz Espinosa Agustina vs. Torres Martínez Faustino. Controversias de Arrendamiento Civil Amparo Cuaderno: 364/2025-VI. 2 Acdos. en Amparo. Núm. Exp. 147/2024 364/2025-VI.

Gutiérrez Ibarra Gustavo vs. López de la Fuente Tomás Hermilio y Chávez Quiroz María Patricia. Especial Hipotecario Civil Vista Con Recibos Exhibidos. 1 Acdo. Núm. Exp. 555/2023.

HSBC México S.A. Institución de Banca Múltiple Grupo Financiero HSBC vs. Morales Acosta Carlos Ernesto y Estrada Vázquez Tania Aston. Vía de Apremio Civil Contesta Vía de Apremio y Reserva. 1 Acdo. Núm. Exp. 71/2025.

HSBC México, Institución de Banca Múltiple, Grupo Finance HSBC División Fiduciaria vs. Osiris Alejandra Sánchez Galván. Especial Hipotecario Civil Exhibe Exh. Diligenciado. 2 Acdos. Núm. Exp. 69/2010.

Huerta Martínez Amada vs. Rosales Huerta Carlos. Ord. Civil Minuta. 1 Acdo. Núm. Exp. 857/2023.

Jiménez Loza Jesús Serbio vs. Ramírez Barba Juan. Ord. Civil Una Vez que de Cumplimiento. 1 Acdo. Núm. Exp. 867/2023.

Juárez Muñiz Gloria vs. Seguros Inbursa S.A. Grupo Financiero Inbursa. Ord. Civil Apel. Preeventiva. 2 Acdos. Núm. Exp. 227/2024.

Leyva Solanos Liliana vs. Zurita Ávila Alejandro, López Delgado Maniuel su Sucesión. Ejecutivo Mercantil Apel. Prev vs. Auto de 8 de Abril del 2025. 2 Acdos. en Tercería. Núm. Exp. 1087/2018.

López Aguilera José Cruz vs. Castillo Salazar Jaiver y Colinas Heredia Juan Manuel y Registro Público de la Propiedad y de Comercio de la Ciudad de México. Ord. Civil Admite Pruebas. 1 Acdo. Núm. Exp. 559/2024.

Navarro Bolio José Antonio vs. Arvizu Téllez Iván. Especial Hipotecario Civil Acredita Cesión de Derechos. 1 Acdo. Núm. Exp. 843/2009 Segundo Tomo.

Núñez Rodríguez Luis vs. Orozco Velasco Gerardo. Ord. Civil Recibe Exhorto. 1 Acdo. Núm. Exp. 1425/2024.

Ortiz Sánchez Héctor vs. Bustamante Rojas Ramón. Especial Hipotecario Civil Recibe Exhorto. 1 Acdo. en Tercería. Núm. Exp. 125/2009.

Palma Morales Andrés Alejandro vs. Martínez Peralta Raúl Gustavo. Ejecutivo Mercantil Contesta Oficio. 1 Acdo. Núm. Exp. 1113/2022.

Recuperadora de Deuda Hipotecaria S. de R. L de C.V. hoy su Cesionara Continum Logística Internacional, S.A. de. C.V. vs. Téllez Elizalde Facundo. Especial Hipotecario Civil Amparo Cuaderno: 366/2025-III. 1 Acdo. en Amparo. Núm. Exp. 1279/2024 366/2025-III.

Salazar García J Guadalupe vs. Aguilar Bautista Joao Emmanuel Antonio. Vía de Apremio Civil Turno Cédula. 1 Acdo. Núm. Exp. 167/2025.

Sánchez González Humberto vs. Very Vázquez Jesús Manuel y Vázquez Delgadillo Martha Irma. Ejecutivo Mercantil Puesta a Dispocisión. 1 Acdo. Núm. Exp. 1323/2018.

Tec360 Comercial, S.A. de C.V. vs. Servicios Administrados Mexis, S.A. de C.V. y Aggity, S.A. de C.V. Ejecutivo Mercantil Apela Interlocutoria. 1 Acdo. Núm. Exp. 1767/2024.

Terres Anaya Ana Gloria vs. Camargo Juan y C. Director del Registro Público de la Propiedad y del Comercio de la Ciudad de México. Ord. Civil a Disposición. 1 Acdo. Núm. Exp. 191/2025.

Unifin Financiera Sociedad Anónima Bursatil de Capital Variable antes Unifin Financiera Sociedad Anónima Bursatil de Capital Variable Sociedad Financiera de Objeto Múltiple Entidad No Regulada vs. Metales Barba S de Rl. L. de C.V., Barba Tirado Francisco Israel, Betts Camacho Stephania. Especial Hipotecario Civil Devuelve Edictos. 1 Acdo. Núm. Exp. 289/2020.

MAL PUBLICADOS

Zabal Cerdeira José Luis vs. Said Náder Esteban. Ord. Civil Autorización. 2 Acdos. Núm. Exp. 879/2024.

NO PUBLICADOS

Gutiérrez Mena Rubén vs. Esther Mena de Gutiérrez y C. Director del Registri Público de la Propiedad y de Comercio del Distrito Federal hoy Ciudad de México. Ord. Civil Cuad. de Amp. 828/2024. 1 Acdo. en Amparo. Núm. Exp. 2051/2024 828/24.

Vázquez Sosa María Alejandra vs. Tejeida García Esperanza. Especial Hipotecario Civil Cuad. de Amp. 152/2025-2. 1 Acdo. en Amparo. Núm. Exp. 883/2009 152/2025-2.

El Palacio de Hierro, S.A. de C.V. vs. Achar Contreras Laura Linda. Tercerías Civil Cuad. de Amp. 419/2025, antes Amparo 1317/2024-Vii. 1 Acdo. en Amparo. Núm. Exp. 1927/2024 1317/2024-Vii.

EL SECRETARIO DE ACUERDOS
LIC. LUCIANO ESTRADA TORRES

SECRETARÍA "B"
ACUERDOS DEL 25 DE ABRIL DEL 2025

Abogados Unidos en Una Sola Causa S.A. de C.V. vs. Servicios Corporativos Especializados Personal S.A. de C.V. Ord. Civil Prevención. 1 Acdo. Núm. Exp. 226/2025.

Accendo Banco Sa Institución de Banca Múltiple vs. Reyes de la Campa Óscar Alonso. Ejecutivo Mercantil 1 Acdo. Núm. Exp. 1926/2024.

Acrecent México Sapi de C.V. vs. Grupo Escato S.A. de C.V. Ejecutivo Mercantil Llegada y Radicación de Autos del Extinto Juzgado 73 Civil. 1 Acdo. Núm. Exp. 172/2025.

SOLO CONSULTA
SOLO CONSULTA
SOLO CONSULTA

Alimentos Practicos y Selectos S.A. de C.V. vs. Tercer Barrio Santa Fe S.A. de C.V. Medios Preparatorios Mercantil Recoge Turno. 1 Acdo. Núm. Exp. 1454/2024.

Álvarez Cano María Isabel vs. Salome Vargas Roa. Ord. Civ. Se Da por Notificada de la Llegada de Autos. 2 Acdos. Núm. Exp. 200/2010.

Arias Sandoval Miguel Ángel. Juris. Voluntaria Civil Exhibe Minutas Con Sello de Acuse. 1 Acdo. Núm. Exp. 1692/2024.

Asociación Civil Laura Vicuña vs. Asociación Civil Juntos por la Educación Zamoreña y Riaño Álvarez Mireya. Controversias de Arrendamiento Civil Minuta Sellada por la Cuarta Sala Civil. 1 Acdo. Núm. Exp. 614/2024.

Atri Cojab Mauricio vs. Libreria de Porrúa Hermanos y Compañía S.A. de C.V. Controversias de Arrendamiento Civil Cuaderno: Amparo 582/2025-I. 1 Acdo. en Amparo. Núm. Exp. 694/2024 Amparo 582/2025-I.

Banca Mifel Sociedad Anónima Institucuion de Banca Múltiple Grupo Financiero Mifel como Fiduciaria en el Fideicomiso 44209 2021. Juris. Voluntaria Civil Admisión. 1 Acdo. Núm. Exp. 188/2025.

Banco Invex S.A. Institución de Banca Múltiple Invex Grupo Financiero Fiduciario por Conducto de su hoy Cesionario Homest Consultores Patrimoniales, S.A. de C.V. vs. Manuel Darío Lugo Goytia. Especial Hipotecario Civil Exhibe Minutas Con Sello de Acuse. 1 Acdo. Núm. Exp. 1262/2024.

Banco Invex, S.A. Institución de Banca Múltiple Invex, Grupo Financiero en su Carácter de Fiduciario en el Fideicomiso Irrevocable 860 vs. Quintanar Montes Norma Lizeth. Ord. Mercantil Se Exhibe Recibo de Pago de Copias. 1 Acdo. Núm. Exp. 632/2016.

BBVA México Sociedad Anónima Institución de Banca Múltiple Grupo Financiero BBVA México vs. Arguelles Gómez Claudia. Especial Hipotecario Civil Gírese Exhorto. 1 Acdo. Núm. Exp. 942/2021.

Benítez Arrona Teófilo y Centro de Estudios Superiores en Ciencias Jurídicas y Criminologicas A.C. vs. Sánchez Cortés José Luis y Nájera Soria Gilberto y Scotiabank Inverlat Instituto de Banca Múltiple Grupo Financiero Scotiabank Inverlat y Mendoza Nava Armando y Tapia López Enrique Tonatiuh y Soberanes Bonilla Laura Gabriela y Tapia Salas Ricardo y Consuelo Durán Nadia Rubí y González Ponce Jesús Iván y Carreón Flores Jorge y Durán Portilla Eduardo y Olvera Díaz Sergio y Silva Pérez Alfredo y Orizaga Millán Humberto y Hernández Guerrero Pablo y Valdés Ramírez Carlos Enrique y Notario Público 118 del Estado de México y Notario del Patrimonio Inmueble Federal. Ord. Civil la Septima Sala Civil Remite Resolución Mediante el S. I. Gj. 1 Acdo. Núm. Exp. 1838/2024 Tomo III.

Blanca Estefania Márquez Rebolledo vs. Jiménez Sánchez Felipe. Especial Hipotecario Civil 1 Acdo. Núm. Exp. 374/2018.

Camacho Hermenegildo María Magdalena vs. Gabriela Calderón Orozco y Smb Impulso y Comercialización S.A. de C.V. Ejecutivo Mercantil 1 Acdo. Núm. Exp. 1244/2018 Bis. II.

Campos Cante Cutberto vs. Valencia Rivas Andrés Tarcicio. Ejecutivo Mercantil Cedula Sin Diligenciar. 1 Acdo. Núm. Exp. 2154/2024.

Cervantes Guerrero Ma. Silvia (Cesionaria de Mabucapa I, S. de R. L. de C.V. vs. Gándara Perales Raquelec. Especial Hipotecario Civil Llegada de Autos, Elaborar Cedula y Pasar Al Secretario Actuario. 1 Acdo. Núm. Exp. 1390/2010.

Chávez Flores María Teresa vs. Maldonado Méndez Aída Raquel y Espinosa Muñoz Rubén y Chávez Flores María Teresa y Villegas Parra Elizabeth. Ord. Civil 2 Acdos. Núm. Exp. 642/2017.

Chipres Moctezuma William Christopher vs. Flores Rodríguez Ovadian. Vía de Apremio Civil 1 Acdo. Núm. Exp. 900/2024.

Cibanco Sociedad Anónima Institución de Banca Múltiple Única y Exclusivamente en su Carácter de Fiduciario Irrevocable Con Actividades Empresariales Empresariales Número F/00972 vs. Jesús Ricardo de Anda Saldaña. Controversias de Arrendamiento Civil Recoge Turno. 1 Acdo. Núm. Exp. 1316/2024.

Cobranza Amigable Sociedad Anónima Promotora de Inversión de Capital Variable Cesionario de Sistema de Crédito Automotriz, S.A. de C.V. vs. Velázquez Ramírez Arturo. Ejecutivo Mercantil Notario Señala Dom. y Autorizados. 1 Acdo. Núm. Exp. 1146/2012.

Dae Hipotecaria S.A. de C.V. vs. Grupo Lobesa S.A. de C.V. Ejecutivo Mercantil Exhibe Exh. Sin Diligenciar. 1 Acdo. Núm. Exp. 780/2022.

Daimler Finacial Services México Sociedad de Responsabuiludad Limitada de Capital Variable vs. Soluciones Digitales en Tecnología y Aprendizaje Sociedad de Responsabilidad Limitada de Capital Variable y González Delgado Daniel Juda. Especial Mercantil Mercantil Cuad. de Amp. 607/2025-I-Informe Justificado-Actuario. 4 Acdos. en Amparo. Núm. Exp. 626/2024 607/2025-I.

Daimler Financial Services México Sociedad de Responsabilidad Limitada de Capital Variable vs. García Guerra Omar Enrique. Providencias Precautorias Mercantil Dada Nueva Cuenta. 1 Acdo. Núm. Exp. 914/2023.

Dessetec Desarrollo de Sistemas, Sociedad Anónima de Capital Variable, Crédito Inmobiliario, S.A. de C.V. Sociedad Financiera de Objeto Múltiple Entidad No Regulada. y Dessetec Desarrollo de Sistemas, Sociedad Anónima de Capital Variable y Dessetec Desarrollo de Sistemas, Sociedad Anónima de Capital Variable vs. Norma Elidia Segovia Carlos. Especial Hipotecario Civil 1 Acdo. Núm. Exp. 52/2008.

Díaz Ángel Teresa de Jeus vs. Instituto de Seguridad y Servicios Sociales de Los Trabajadores del Estado Issste. Ord. Civil Computo. 2 Acdos. Núm. Exp. 148/2025.

Distribuidora de Textiles Avante S.A. de C.V. vs. Ordaz Vidal Rosa del Carmen y Galassi Guerrero Alfredo. Ejecutivo Mercantil Autorizaciones. 1 Acdo. Núm. Exp. 132/2024.

Dorama, Institución de Garantías, S.A. vs. Design Built Management, S.A. de C.V. Ejecutivo Mercantil Autr. de Sicor. 1 Acdo. Núm. Exp. 1942/2024.

Electro Equipos y Motores Gyg S.A. de C.V. vs. Municipio de Naucalpan de Juárez Estado de México H Ayuntamiento de Naucalpan de Juárez. Ejecutivo Mercantil Amparo Cuaderno: 829/24. 1 Acdo. en Amparo. Núm. Exp. 1414/2024 829/24.

Escobar Silva Francisco vs. Cabrera Talavera Mónica Concepción. Medios Preparatorios Mercantil Contestación de Oficio. 2 Acdos. Núm. Exp. 540/2024.

Financiera Fortaleza S.A. de C.V. Sofom Enr vs. Ecash Icash Sapi de C.V. Sofom Enr y Gómez López Héctor. Vía de Apremio Civil Contestación de Oficio y Se Da Vista. 1 Acdo. Núm. Exp. 1714/2024.

Fomento de Arrendamiento S.A. de C.V. vs. Kaibil Seguridad Privada S.A. de C.V. Controversias de Arrendamiento Civil Minuta Con Sello de Acuse. 1 Acdo. Núm. Exp. 392/2021.

Goñi Jasso Jorge, Goñi Langer Jorge, Goñi Langer Sebastián vs. Daniel Levy Policar, Roberto Levy Policar, Maty Celis Policar, Alberto Policar Corkidi, Víctor Policar Corkidi. Ord. Civil Comparecencia. 3 Acdos. Núm. Exp. 1458/2019 Tomo II.

Grupo de Seguridad Privada Jjj S.A. de C.V. vs. Olivares Uribe Érika y Olivares Martínez Jesús Eduardo y Tecnocasa Franchising Metwork y-o. Desarrollo Azcapotzalco S.A. de C.V. Ord. Civil Fórmese Expedientillo. 1 Acdo. Núm. Exp. 334/2023.

Guadagnini Suárez Mónica vs. Hernández Álvarez Emma. Juris. Voluntaria Civil Autorización. 1 Acdo. Núm. Exp. 720/2024.

Jiménez Granados Sergio vs. Gutiérrez Granados Andrés. Oral Civil Copias Certificadas. 1 Acdo. Núm. Exp. 424/2016.

Martínez Orozco Santa vs. Trujillo Rodríguez Josr Óscar. Ejecutivo Mercantil Se Pone a Disposición Cedula. 1 Acdo. Núm. Exp. 1140/2023.

Martínez Reza Hilda. Juris. Voluntaria Civil Se Pone a Disposición Copias Certificadas. 1 Acdo. Núm. Exp. 1594/2024.

Martínez Tinajero Benito vs. Martínez Mora Mary Krishna. Ord. Civil Cuaderno: Amparo 1087/2024-Vii. 2 Acdos. en Expedientillo. Núm. Exp. 170/2023 Amparo 1087/2024-Vii.

Mead Jhonson Nutricionales de México, S de R. L. de C.V. vs. Instituto Mexicano de la Propiedad Insdutrial y Otros. Providencias Precautorias Mercantil 1 Acdo. Núm. Exp. 172/2021 Segundo Tomo.

Menes Uribe Noé Joaquín vs. La Iglesia del Señor Asociacio Religiosa. Ejecutivo Mercantil Registro Público de la Propiedad y Comercio, Rinde Informe. 1 Acdo. Núm. Exp. 718/2019.

Mfm Opm Sapi de C.V. Sofom Enr (Mfm Opm) vs. González Kanakoquia Abel y Automotive M Mannesmann Vdo Kienzle, S.A. de C.V. Ejecutivo Mercantil Sin Lugar a Proveer Lo Solicitado. 1 Acdo. Núm. Exp. 176/2022.

Moedano Oviedo Álvaro su Sucesión vs. Jiménez Ochoa Luis Alonso. Ord. Civil 1 Acdo. Núm. Exp. 1460/2024.

Montijo Pérez Lucila Graciela vs. Pendukum S de R. L. de C.V. y Administradora Black S de R. L. de C.V. Ord. Civil Se Reserva Acordar Lo Conducente. 1 Acdo. Núm. Exp. 314/2022.

SOLO CONSULTA
SOLO CONSULTA
SOLO CONSULTA

Nacional Financiera Sociedad Nacional de Crédito, Institución de Banca de Desarrollo en su Carácter de Fiduciaria en el Contrato de Fideicomiso Irrevocable Identificado Con el No. 80730 vs. Servicio Conejos, S.A. de C.V. y Correa Willes Fernando. Ord. Mercantil Puesta a Disposición. 1 Acdo. Núm. Exp. 1246/2019.

Omaña Vázquez Ramón vs. Ana Rosario Chávez Carmona. Ord. Civil Llegada y Radicación de Autos del Extinto Juzgado 73° Civil de Proceso Escrito de la Cdmx. 1 Acdo. Núm. Exp. 196/2025.

Ortiz Sotelo Aída vs. Regalado Carrasco Sergio Mauricio. Controversias de Arrendamiento Civil Amparo Cuaderno: 587/2025-II. 1 Acdo. en Amparo. Núm. Exp. 1696/2024 587/2025-II.

Palacios Padilla Leticia Adela vs. Carlos César Palacios Padilla, su Suc. Ord. Civil Amparo Cuaderno: 550/2025-V. 1 Acdo. en Amparo. Núm. Exp. 1630/2024 550/2025-V.

Pasillas Ramírez Guadalupe vs. Collado Cervantes Karina. Ord. Civil Se Autoriza Sicor. 1 Acdo. Núm. Exp. 100/2025.

Promotora de Hoteles S.A. de C.V. y Banco Nacional de México S.A. Integrante del Grupo Financiero Banamex División Fiduciaria vs. González Bustamante Jesús Francisco, y Audrey Brille Palafox. Ord. Mercantil Autorización. 1 Acdo. Núm. Exp. 1360/2018 Tomo II.

Sánchez Cortez Diana Stefani vs. Ramírez Molina Francisca y Sánchez Mendoza Francisco y Vargas Vilchis Agustín y Registro Público del la Propiedad y del Comercio de la Ciudad de México. Ord. Civil 1 Acdo. Núm. Exp. 1558/2024.

Santa Paula Ramos María Liliana vs. Hipotecaria Mexicana S.A. de C.V. Sofol. Especial Hipotecario Civil Computo. 2 Acdos. Núm. Exp. 1412/2024.

Scania Finance México Sociedad Anónima de Capital Variable Sociedad Financiera de Objeto Múltiple Entidad No Regulada vs. Transportación Carretera S.A. de C.V. y Traspac S.A. de C.V. y Transportges Especializados Cantú Segovia S.A. de C.V. y Tracto Fletes Especializados S.A. de C.V. y Paredes Meza Noé y Paredes Meza Norma Patricia. Juris. Voluntaria Civil Recoge Documentos y Se Manda a Destrucción. 1 Acdo. Núm. Exp. 192/2025.

Segura Leyva Vivian Telva vs. Segura Abogados Asociados S.A. de C.V. Ejecutivo Mercantil Dada Cuenta. 1 Acdo. Núm. Exp. 1658/2024.

Spota Valencia Alma Luisa y González Urtusuaztegui Spota Alma Luisa su Sucesión vs. De Leo Vargas Roberto Alfonso y Centro Médico Abc Campus Santa Fe The American British Cowdray Medical Center Iap. Ord. Civil Se Estara a Lo Acordado. 2 Acdos. Núm. Exp. 154/2014 Cuarto Tomo.

Torres Payan Jorge vs. Maya Guerrero Rafael. Ord. Civil Comparecencia. 1 Acdo. Núm. Exp. 178/2025.

Vargas García José Luis vs. García Castrejón Matías y García Gómez María Mercedes. Ord. Civil Aclara. 1 Acdo. Núm. Exp. 1590/2024.

Vilchis Pérez Miguel vs. Pérez Romero Luis Francisco. Ejecutivo Mercantil Cuad. de Amp. Directo. 1 Acdo. en Amparo. Núm. Exp. 1506/2024 Directo 2.

NO PUBLICADOS

Vilchis Pérez Miguel vs. Pérez Romero Luis Francisco. Ejecutivo Mercantil Cuad. de Amp. Directo. 1 Acdo. en Amparo. Núm. Exp. 1506/2024 Directo.

Vilchis Pérez Miguel vs. Pérez Romero Luis Francisco. Ejecutivo Mercantil Cuad. de Amp. Directo. 1 Acdo. en Amparo. Núm. Exp. 1506/2024 Directo 2.

AUDIENCIA

Administradora Fome 1 vs. Oseguera González Silvia Georgina. Aud. Incidental Especial Hipotecario Civil. 1 Audiencia. Núm. Exp. 604/2017 Tomo Dos.

Quero Díaz Vanessa Sue vs. Quero Díaz Vanessa Sue y Palacio de Hierro S.A. de C.V. y Estte Lauder Cosméticos S.A. de C.V. Aud. Previa, de Concil. y de Excepciones Procesales Ord. Civil. 1 Audiencia. Núm. Exp. 1054/2024.

De la Peña Castro Miriam Patricia vs. De la Peña Castro Emma Cristina y Vicuel S de Rl. de C.V. Aud. de Ley Controversias de Arrendamiento Civil. 1 Audiencia. Núm. Exp. 1148/2024.

SENTENCIA INTERLOCUTORIA

López Bago Giral Alonso vs. López Bago Giral Adela. Ord. Civil Sent. Interl. 1 Núm. Exp. 540/2019

LA SECRETARIA DE ACUERDOS
LIC. ÉRIKA SOTELO HERNÁNDEZ

SEXAGÉSIMO DE LO CIVIL

SECRETARÍA "A"
ACUERDOS DEL 25 DE ABRIL DEL 2025

Aguilar Ávila Santos y Aguilar Ávila Rosa de Guadalupe y Aguilar Ávila Gabriela y Núñez Becerril Luis y Cifuentes Nava Guillermo vs. Desarrollo de Vivienda Habitat S.A. de C.V. Juris. Voluntaria Civil G. 1 Acdo. Núm. Exp. 589/2024.

Autofrio Importación, Sociedad Anónima vs. Carrier Transicold de México, Sociedad de Responsabilidad Limitada de Capital Variable. Ord. Civil 1 Acdo. Núm. Exp. 767/2024 Tomo II.

Banco Mercantil del Norte S.A. Institución de Banca Múltiple Grupo Financiero Banorte vs. Bulmaro Ramírez Zamudio. Especial Hipotecario Civil G. 2 Acdos. Núm. Exp. 1653/2024.

Banco Mercantil del Norte Sociedad Anónima Institución de Banca Múltiple Grupo Financiero Banorte vs. Arellano Díaz Islene. Especial Hipotecario Civil G. 1 Acdo. Núm. Exp. 1223/2019.

BBVA Bancomer Sociedad Anónima Institución de Banca Múltiple Grupo Financiero BBVA Bancomer vs. Btc Bio Therapeutic Centes S.A. de C.V. y Rubén Rodríguez Medrano. Ejecutivo Mercantil G. 1 Acdo. Núm. Exp. 1361/2024.

Carrillo Zúñiga María de Los Ángeles vs. Germán González Martínez y Alicia Garcilazo Murillo. Ord. Civil 1 Acdo. Núm. Exp. 1659/2024.

Cortés Montesinos Maximiliano vs. Cortés García David. Ord. Civil G. 1 Acdo. Núm. Exp. 637/2017.

Cortés Montesinos Maximiliano vs. Cortés García David. Ord. Civil G. 2 Acdos. Núm. Exp. 637/2017 Tomo II.

Crédito Inmobiliario, S.A. de C.V. Sociedad Financiera de Objeto Múltiple en Tidad No Regulada hoy su Cesionaria Banco Invex S.A. Institución de Banca Múltiple, Invex, Grupo Financiero Fiduciario en su Carácter de Fiduciaria en el Fideicomiso 1301 vs. Aldo Vargas Juárez y Otro. Esp. Hip. G. 1 Acdo. Núm. Exp. 1479/2024.

Cuadras Gómez Denise Fabiola. Especial Hipotecario Civil Cuad. de Amparo. 1 Acdo. en Amparo. Núm. Exp. 249/2010 Cuad. de Amp. 253/2025.

Estévez Solórzano José Julián y Otros vs. Garay Ituarte Concepción y Otro. Ord. Civil G. 2 Acdos. Núm. Exp. 1305/2018 Tomo II.

García Medel 454/2025 Lilián vs. García Medel Beatriz. Ord. Civil Cuad. de Amparo. 1 Acdo. en Amparo. Núm. Exp. 937/2024 Amparo 454/2025-IV.

García Medel Lilián vs. García Medel Beatriz. Ord. Civil 3 Acdos. Núm. Exp. 937/2024.

García Vázquez Ricardo vs. Cruz de Ita Edgar y Miranda Gómez Lidia. Juris. Voluntaria Civil G. 1 Acdo. Núm. Exp. 983/2024.

Godínez Uribe Quintin vs. Alva Uribe Daniel. Ord. Civil G. 1 Acdo. Núm. Exp. 1133/2024.

Gómez Álvarez Gustavo. Actos Prejudiciales Civil G. 1 Acdo. Núm. Exp. 377/2020.

Hernández Mora Maricruz vs. Reyes Mendiola Salvador. Juris. Voluntaria Civil G. 1 Acdo. Núm. Exp. 9/2025.

Hipotecaria Nacional S.A. de C.V. Sociedad Financiera de Objeto Múltiple Entidad Regula y a Grupo Financiero BBVA Bancomer vs. González Bravo Martha Patricia. Especial Hipotecario Civil G. 1 Acdo. en Expedientillo. Núm. Exp. 1875/2024 Bis. 1.

Hipotecaria Nacional, Sociedad Anónima de Capital Variable, Sociedad Financiera de Objeto Múltiple, Entidad Regulada Grupo Financiero BBVA Bancomer hoy su Fusionante, BBVA Bancomer, Sociedad Anónima, Institución de Banca Múltiple, Grupo Financiero BBVA Bancomer vs. Irma del Rosario Salazar Lazcano. Especial Hipotecario Civil G. 1 Acdo. Núm. Exp. 1471/2024 Cuad. II Tomo I.

Instituto de Seguridad y Servicios Sociales de Los Trabajadores del Estado (Issste) vs. Delegación Xochimilco del Gobierno del Distrito Federal. Ord. Mercantil G. 1 Acdo. Núm. Exp. 1/2014 Tomo II.

Irra Cortez José Manuel vs. León Flores Hugo Edgar y Pdi S.A. de C.V. y Grupo Pdi S.A. de C.V. y Promotores para el Desarrollo de Inmuebles S.A. de C.V. y Gómez Maqueo Loza Rodrigo. Ejecutivo Mercantil 1 Acdo. Núm. Exp. 1333/2022 Tomo II.

Márquez Zamora María Eugenia Engracia vs. Figueroa Cruz Antonio. Ord. Civil G. 2 Acdos. Núm. Exp. 1925/2024.

Morales Barranco Jaime y Morales Barranco Manuel vs. Bancomer BBVA Bancomer Sa Institución de Banca Múltiple Grupo Financiero BBVA Bancomer y BBVA México Sa Institución de Banca Múltiple Grupo Financiero BBVA México. Ord. Mercantil Auto. 2 Acdos. Núm. Exp. 1089/2023.

SOLO CONSULTA
SOLO CONSULTA
SOLO CONSULTA

Núñez Morán Rubén Emilio vs. Chubb Seguros México S.A. Ord. Civil G. 1 Acdo. en Expedientillo. Núm. Exp. 283/2024 Bis. 1.
Pechir Name José Antonio su Sucesión vs. Flores Ruíz Sally Elizabeth. Ord. Civil G. 3 Acdos. Núm. Exp. 61/2025.
Pino Rivera Modesta vs. García Vázquez Joaquín y Vázquez Quiroz Elizabeth. Ord. Civil G. 1 Acdo. Núm. Exp. 1129/2022.
Rojas Botello Pedro, Ma Julia Venegas López, María Yuliana Rojas Venegas, María Verónica Rojas Venegas vs. Grupo Mexicano de Seguros S.A. de C.V. Ord. Civil G. 1 Acdo. Núm. Exp. 1527/2024 Tomo II.
Rosales Olivares 492/2025 Luis Miguel vs. Sánchez Lagunas Aidée Janet y Bienes Programados S.A. de C.V. y Lic. José Ángel Fernández Uria Notario Público Titular de la Notaria 217 de la Ciudad de México y Rivera López Rosa María. Ord. Civil Minuta de Oficio. 1 Acdo. en Amparo. Núm. Exp. 559/2024 Amparo 492/2025.
Rosales Olivares Luis Miguel vs. Sánchez Lagunas Aidée Janet y Bienes Programados S.A. de C.V. y Lic. José Ángel Fernández Uria Notario Público Titular de la Notaria 217 de la Ciudad de México y Rivera López Rosa María. Ord. Civil Se Acuerda Cédula. 2 Acdos. Núm. Exp. 559/2024 Tomo II.
Ruíz Robledo Luciano Andrés y Robledo Mejía Reyna Gloria vs. Energy 10 S.A. de C.V. y Juez Segundo Civil de Tapachula Chiapas y Banco Mercantil del Norte Sa Institución de Banca Múltiple Grupo Financiero Banorte y Licenciado Norberto Antonio de Gives Córdova Titular de la Notaria Pública Número 24 de Tapachula Chiapas y Registro Público de la Propiedad y del Comercio de Tapachula Chiapas. Ord. Mercantil Acuerdo. 1 Acdo. Núm. Exp. 1071/2023 Tomo II.
Salazar Abonce Adrián Eduardo vs. C. Director del Registro Público de la Propiedad y del Comercio de la Ciudad de México y/otros. Ord. Civil G. 2 Acdos. Núm. Exp. 1473/2019.
Sicrea Comercial vs. Nava Ensastiga Sandra. Ejecutivo Mercantil G. 1 Acdo. Núm. Exp. 579/2024.
Toyota Financial Services México, S.A. de C.V. vs. Morena Neyra Irma. Ejecutivo Mercantil G. 1 Acdo. Núm. Exp. 1127/2023.
Valfrutta S.A. de C.V. vs. 619/2024 Alimentos el Dorado Approved S.A. de C.V. Ord. Mercantil Minuta. 1 Acdo. en Amparo. Núm. Exp. 1089/2022 Amparo 619/2024-III.
Villalobos López Francisca vs. Rueda Avelar Margarita Griselda. Ejecutivo Mercantil G. 1 Acdo. Núm. Exp. 1387/2019.

NO PUBLICADOS

Grupo Mar Avanti S.A. de C.V. vs. Ampudia Fraustro Eduardo O. Eduardo Ampudia Frausto. Ejecutivo Civil Se Deja Sin Efectos la Citación a Sentencia. 1 Acdo. Núm. Exp. 537/2019 Tomo II.

SENTENCIA DEFINITIVAS DEL 25 DE ABRIL DEL 2025 NO PUBLICADOS

Inmobiliaria Data S.C. vs. Loredo Foyo Juan Sergio y Alquimiadigital Mx S.A. de C.V. Controversias de Arrendamiento Civil Sent. Def. 1 Núm. Exp. 1145/2024
Scotiabank Inverlat Sa Institución de Banca Múltiple Grupo Financiero Scotiabank Inverlat como Fiduciaria en el Fideicomiso Identificado Administrativamente Con el Número 11037124 vs. Matute Quiñonez Luis Fernando. Controversias de Arrendamiento Civil Sent. Def. 1 Núm. Exp. 513/2024

SENTENCIA INTERLOCUTORIA NO PUBLICADOS

Metrobienes S.A. P. I. de C.V. vs. Gutter S.A. de C.V. Proced. Judicial de Reconoc. y Ejecc. de Laudo Arbitral Civil Sent. Interl. 1 Núm. Exp. 397/2020 Tomo Ii
Metrobienes, S.A.P.I. de C.V. vs. Gutter, S.A. de C.V. Juicio Vía de apremio1 sentencia interlocutoria, como no publicada del 24 de abril del 2025 Exp.397/2020 tomo II

EL SECRETARIO DE ACUERDOS
LIC. FEDERICO RIVERA TRINIDAD

SECRETARÍA "B"
ACUERDOS DEL 25 DE ABRIL DEL 2025

1418/2024 Paola Carolina Ornelas Lerma. Ord. Mercantil No Es Parte. 3 Acdos. en Amparo. Núm. Exp. 1418/2024 Amparo 1418/2024.
Administradora Fome 1 Sociedad de Responsabilidad Limitada de Capital Variable vs. Sevilla Sánchez María Guillermina vs. Sociedad Hipotecaria Federal Sociedad Nacional de Crédito, Institución de Banca de Desarrollo. Especial Hipotecario Civil Llegada de Autos. 1 Acdo. Núm. Exp. 444/2021.
Autofinanciamiento México S.A. de C.V. vs. López Joachin Jair de Jesús. Ejecutivo Mercantil Autorización. 1 Acdo. Núm. Exp. 1240/2023.
Autofinanciamiento México S.A. de C.V. vs. Domínguez Hernández Óscar Eduardo y Montoya Lorenzo Alvino y Domínguez Hernández María de Jesús. Ejecutivo Mercantil 2 Acdos. Núm. Exp. 1574/2024.
Banco Actinver Sociedad Anónima Institución de Banca Múltiple Grupo Financiero Actinver en su Carácter de Fiduciario del Fideicomiso Irrevocable de Administración y Fuente de Pago 4659 vs. Reséndiz Ruíz Teresa y Rodríguez Montes de Oca Julio César. Especial Hipotecario Civil Disposición de Listas. 1 Acdo. en Expedientillo. Núm. Exp. 630/2023.
Banco Invex Sociedad Anónima Institución de Banca Múltiple Invex Grupo Financiero en su Carácter de Fiduciario en el Fideicomiso F 5151 vs. García Domínguez Cristhian Diego y García Herrera Elizabeth. Juris. Voluntaria Civil 1 Acdo. Núm. Exp. 1044/2024.
Banco Mercantil del Norte Sa Institución de Banca Múltiple Grupo Financiero Banorte vs. Errescuer S.A. de C.V. Ejecutivo Mercantil Sicor. 1 Acdo. Núm. Exp. 4/2024.
Banco Mercantil del Norte, Sociedad Anónima, Institución de Banca Múltiple, Grupo Financiero Banorte vs. Escutia Alonso Gerardo. y María Catalina Vázquez Aguilar. Especial Hipotecario Civil Disposición de Exhorto. 1 Acdo. Núm. Exp. 1372/2018.
Banco Nacional de Comercio Exterior, S. N. C vs. Angulo Inzunza Edrulfo y Otros. Esp. Hip. Oficio Relaciones Exteriores. 2 Acdos. Núm. Exp. 866/2001.
BBVA Bancomer Sa Institución de Banca Múltiple Grupo Financiero BBVA Bancomer División Fiduciaria Fideicomiso Número F/42632-0 vs. Condominio y Desarrollos Inmobiliarios San Marcos S.A. de C.V. y Rivera Lozano José Luis. Ord. Civil Razón. 1 Acdo. Núm. Exp. 226/2025 Tomo II.
Carabantes Flores María Francisca vs. Carabantes Flores Rosa María y Peña Sánchez Guadalupe. Ord. Civil Expedientillo. 1 Acdo. Núm. Exp. 1888/2024.
Carreño Ramírez María Gabriela vs. Sucesión a Bienes de Francisco Fajardo Ortega, C. Director del Registro Público de la Propiedad y de Comercio de la Ciudad de México y Antonio Carreño Ramírez su Sucesión. Ord. Civil Razón. 1 Acdo. Núm. Exp. 1372/2024 Tomo II.
City Coyoacan 5 S.A. de C.V. vs. Inmobiliaria Juan Cromberger S.A. de C.V. ; Fernández Educación S.A. de C.V. ; Luis Ramón Fernández Perez; Luis Vicente Fernández Perez; Luis Miguel Fernández Perez; Luis Gerardo Fernández Perez; Luis Benjamín Fernández Perez; María Guadalupe Fernández Perez; Alejandra María Fernández Perez; María Covadonga Fernández Perez; María del Consuelo Fernández Pérez y Héctor Raymundo Gallo Fernández. Ord. Civil 1 Acdo. Núm. Exp. 2004/2024 Tomo II.
Cocinas del Mar, S.A. de C.V. vs. Celedonio Ramírez Tome. Sosa Mujica Rafael. Ord. Mercantil 1 Acdo. Núm. Exp. 512/2018 Tomo II.
Córdoba Sánchez Emilio y Jesús Córdoba Sánchez y Baltazar Córdoba Sánchez vs. Córdoba López Baltazar su Sucesión y Ventura Guerra Celaya. Ord. Civil Oficio Archivo Judicial. 1 Acdo. Núm. Exp. 398/2019.
Corona Pérez Luis vs. Mercado Díaz Mónica Isabel. Ord. Civil 1 Acdo. Núm. Exp. 1130/2022.
Coronado Bravo Marco Antonio vs. García Rubio Brenda Belén y Ramírez Ramírez Victorio. Controversias de Arrendamiento Civil Cerrar Tomo I. 1 Acdo. Núm. Exp. 342/2019.
Coronado Bravo Marco Antonio vs. García Rubio Brenda Belén y Ramírez Ramírez Victorio. Controversias de Arrendamiento Civil Abrir Tomo II. 2 Acdos. Núm. Exp. 342/2019 Tomo II.
Crédito Inmobiliario vs. Joaquín Oviendo López. Especial Hipotecario Civil Fórmese Expedientillo. 1 Acdo. en Expedientillo. Núm. Exp. 824/2011 No Corresponde.
Domingo Ángel Olvera vs. Jesús Andrés García Peña y Andrés García Vargas. Ejecutivo Mercantil 3 Acdos. Núm. Exp. 1300/2024 Tomo III.
Edgar Horacio Ruíz Colunga vs. Adolfo González Díaz Infante. Especial Hipotecario Civil Disposición de Exhorto. 1 Acdo. Núm. Exp. 240/1997 Tomo II.
Fonseca Camacho Sofía Esthela y Fonseca Camacho Martha Patricia vs. Pérez Trujillo Rafael. Ord. Civil Llegada de Autos. 1 Acdo. Núm. Exp. 674/2021.
Franco Villaverde Griselda vs. Rivera Cortés Daniela. Ejecutivo Mercantil Junta de Peritos. 4 Acdos. Núm. Exp. 364/2023.

SOLO CONSULTA
SOLO CONSULTA
SOLO CONSULTA

García Clara Silvestre vs. Álvarez García María. Juris. Voluntaria Civil Ced. de Notif. Sin Diligenciar. 1 Acdo. Núm. Exp. 68/2024.
García Díaz Elsa vs. García Hamparzumian Juan Carlos. Ord. Civil Caducidad. 2 Acdos. Núm. Exp. 1084/2023.
Haidee Bertha Peralta García vs. Rico Martínez Elías. Especial Hipotecario Civil Llegada de Autos. 1 Acdo. Núm. Exp. 344/2014.
Hipotecaria su Casita, S.A. de C.V. Sociedad Financiera de Objeto Múltiple Entidad No Regulada vs. Castulio Cruz Eduardo. Esp. Hip. Expedir Copias Certificadas. 1 Acdo. Núm. Exp. 458/2010.
HSBC México Sa Institución Cde de Banca Múltiple Grupo Financiero HSBC División Fiduciaria vs. Contreras Contreras Diego Elías. Especial Hipotecario Civil Autorización. 1 Acdo. Núm. Exp. 20/2020 Tomo II Aperturado.
HSBC México Sociedad Anónima Institución de Banca Múltiple Grupo Financiero HSBC División Fiduciaria en su Carácter de Fiduciario en el Fideicomiso Número F/234036 vs. Rodrigo García Martínez. Proced. Convencional Mercantil Civil Disposición de Exhorto. 1 Acdo. Núm. Exp. 2012/2024.
HSBC México, S.A. Institución de Banca Múltiple Grupo Financiero HSBC División Fiduciaria vs. Mendoza Villanueva Marco Antonio. Esp. Hip. Razón. 1 Acdo. Núm. Exp. 238/2010.
Instituto de Seguridad y Servicios Sociales de Los Trabajadores del Estado a Través de su Fondo de la Vivienda Fovissste vs. González Vera Javier. Especial Hipotecario Civil Cerrar Tomo I. 1 Acdo. Núm. Exp. 786/2021.
Instituto de Seguridad y Servicios Sociales de Los Trabajadores del Estado a Través de su Fondo de la Vivienda Fovissste vs. González Vera Javier. Especial Hipotecario Civil Autorización. 2 Acdos. Núm. Exp. 786/2021 Tomo II.
Instituto de Seguridad y Servicios Sociales de Los Trabajadores del Estado a Través de su Fondo de la Vivienda Fovissste vs. Hernández Rivera Oneyda Jéssica. Especial Hipotecario Civil Acuse Exh. y Autorización. 1 Acdo. Núm. Exp. 80/2021.
Integradora Drg S.A. de C.V. vs. B S Desarrollos Inmobiliarios S.A. de C.V. Vía de Apremio Civil Oficio Archivo Judicial. 1 Acdo. en Expedientillo. Núm. Exp. 26/2022.
Keo World S.A. de C.V. Sofom Enr vs. Vesta307 Sapi de C.V. y Recubrimientos Plásticos S.A. de C.V. y Global Ends S.A. de C.V. y Fuego Envasado S.A. de C.V. y Essential Industry Capital Sapi de C.V. Ord. Civil Anexa Minuta. 1 Acdo. Núm. Exp. 1102/2024.
Leal Martínez 715/2024 Guillermo Alejandro vs. Valencia Morales Héctor Emigdio. Medios Preparatorios Civil Cuad. de Amparo. 1 Acdo. en Amparo. Núm. Exp. 1310/2023 Amparo 715/2024 y Sus Acumulados 794 y 795.
Mexsemi S.A. de C.V. vs. 774/2024 Remi Servicio Mexiquence S.A. de C.V. Providencias Precautorias Civil Cuad. de Amparo. 1 Acdo. en Amparo. Núm. Exp. 1354/2023 Amparo 774/2024.
Miguel Muñoz Hurtado, También Conocido como Miguel Muñoz y Hurtado vs. Bautista Camacho 34/2025 Cuauhtémoc. Controversias de Arrendamiento Civil Cuad. de Amparo. 1 Acdo. en Amparo. Núm. Exp. 2044/2024 Amparo 34/2025-IV.
Nallely Guadalupe Ruíz Cárdenas vs. Servicios Integrales de Asesoría Ingeniería y Suministros Industriales, S.A. de C.V., León Echavarría Leticia Yatzil y León Echavarría José Rafael. Especial Hipotecario Civil Razón. 1 Acdo. Núm. Exp. 664/2016 Tomo II.
Pastrana Lizama José Luis y Pastrana Lizama Raúl vs. Pastrana Lizama Ana Laura y Pastrana Lizama Silvia su Sucesión. Ord. Civil Admite Apel. Preventiva. 1 Acdo. Núm. Exp. 1302/2023.
Pérez Villeda Jesús Enrique vs. Pérez Villeda Alma Araceli. Ord. Civil Copias Certificadas. 1 Acdo. Núm. Exp. 50/2024.
Promotora de Hoteles S.A. de C.V. Banco Nacional de México, S.A. Integrante del Grupo Financiero Banamex vs. Ryan García Terence Emmett. de la Fuente Varela Olga María de Jesús. Juris. Voluntaria Civil Disposición de Exhorto. 1 Acdo. Núm. Exp. 762/2018.
Ramírez Cabrera Efrén vs. Ramírez Cabrera Jannet Carolina y Dirección General de Regularización Territorial de la Ciudad de México. Ord. Civil Expedir Copias Certificadas. 1 Acdo. Núm. Exp. 686/2019 Tomo III.
Reséndiz Flores Armando Ismael vs. Reséndiz Reyes Israel Armando y Reséndiz Reyes Iván. Ord. Civil 2 Acdos. Núm. Exp. 306/2023.
Secreto. Ord. Mercantil 1 Acdo. Núm. Exp. 512/2018 Tomo II.
Unifin Financiera Sociedad Anónima Bursatil de Capital Variable Sociedad Financiera de Objeto Múltiple Entidad No Regulada vs. Dagda Olvera Miguel Ángel y Curiel Campos Lorenzo Ignacio. Providencias Precautorias Civil Fórmese Expedientillo. 1 Acdo. en Expedientillo. Núm. Exp. 2/2020.
Uribe Zúñiga María Concepción vs. Hermoso Pineda Arturo y 434/2025 Alicia Marlene Aranda Landa. Ejecutivo Mercantil Cuad. de Amparo. 1 Acdo. en Amparo. Núm. Exp. 366/2015 Amparo 434/2025-V.
Víctor Jesús Rodríguez Cerda vs. Fundación Leonora Carrigton A.C. y Weisz Carrigton Harold Gabriel y Argomedo Manrique Martha Patricia. Ord. Civil Ced. de Notif. Sin Diligenciar. 2 Acdos. Núm. Exp. 1896/2024.
Vidal Ruíz Carlos Alberto vs. Medellín Martínez Odin y The American British Cowdray Medical Center Iap y Facebook México S de R.L. de C.V. Ord. Civil Oficio. 1 Acdo. Núm. Exp. 818/2024.
White Lilly Llc y Anspach Bernstein Jonathan vs. Díaz Rivera Juan Francisco y Desarrollos Inmobiliarios del Pedregal S.A. de C.V. y Desarrolladora Farallon S de R.L. de C.V. y Díaz Rivera González Manuel Ramón su Sucesión y Díaz Rivera González Leticia Adelina vs. 1378/2024 Banco Monex. Ord. Civil Se Niega Susp Def. 2 Acdos. en Amparo. Núm. Exp. 942/2023 Amparo 1378/2024-II.
AUDIENCIA
Pastrana Lizama José Luis y Pastrana Lizama Raúl vs. Pastrana Lizama Ana Laura y Pastrana Lizama Silvia su Sucesión. Aud. Ord. Civil. 1 Audiencia. Núm. Exp. 1302/2023.

LA SECRETARIA DE ACUERDOS
LIC. TRINIDAD IVONNE DÍAZ ESQUIVEL

SEXAGÉSIMO PRIMERO DE LO CIVIL

SECRETARÍA "A"
ACUERDOS DEL 25 DE ABRIL DEL 2025

Acosta García Ximena vs. Gutiérrez Sánchez También Conocida como Maricela Gutiérrez de Martínez Maricela. Ord. Civil Expedientillo. 1 Acdo. en Expedientillo. Núm. Exp. 793/2023 Bis. 02.
Amparo 1248/2024-Vi, Promov. por Daniel Rodolfo Flores Salgado, del Juzgado Cuarto de Distrito en Materia Civil en la Ciudad de México. Medios Preparatorios Civil 1 Acdo. en Amparo. Núm. Exp. 1248/2024 Amparo 1248/2024-VI.
Autofinanciamiento México S.A. de C.V. vs. Elías Vargas Enrique y Antonio Fernández Micaela y Elías Antonio Noé. Ejecutivo Mercantil Acuerdo. 1 Acdo. Núm. Exp. 1399/2024.
Ávila Espinosa María Guadalupe Verónica vs. Carcaño Barroso Aldo. Ord. Civil 1 Acdo. Núm. Exp. 45/2025.
Banca Mifel S.A. de C.V. Institución de Banca Múltiple Grupo Financiero Mifel Actuando como Fiduciaria del Fideicomiso Número 3346/2019 vs. Vasconcelos Vilchis José Rubén. Ejecutivo Mercantil 1 Acdo. Núm. Exp. 1497/2024.
Banco Covalto, S.A. Institución de Banca Múltiple vs. Fruts And Vegetal Chicharra Ranchs, S. P. R. de R. L. y Strawberry Chicharra Ranch, S. P. R. de R. L. y López Pérez J. Jesús Salvador. Ejecutivo Mercantil 1 Acdo. en Amparo. Núm. Exp. 459/2024 Amparo 282/2025-II Promov. por J. Jesús Salvador López Pérez.
Banco Mercantil del Norte, S.A. Institución de Banca Múltiple, Grupo Financiero Banorte hoy Fausto Alberto Ortega Martínez vs. Lilia Jotar Azuara. Esp. Hip. Acuerdo. 1 Acdo. Núm. Exp. 527/2011.
Banco Mercantil del Norte, S.A., Institución de Banca Múltiple, Grupo Financiero Banorte vs. Luis Erick Lobaton Buenrostro y Enriqueta Herrera Hernández. Especial Hipotecario Civil Acuerdo. 1 Acdo. Núm. Exp. 323/2020.
Banco Monex, Sociedad Anónima, Institución de Banca Múltiple, Monex Grupo Financiero División Fiduciaria en su Carácter de Fiduciario en el Fideicomiso Empresarial, Irrevocable de Administración y Garantía Número F/3443 vs. Vital Barreto José Luis. Juris. Voluntaria Civil 2 Acdos. Núm. Exp. 671/2021.
Banco Multiva Sa Institución de Banca Múltiple Grupo Financiero Multiva vs. Herramientas Dindsa S.A. de C.V. y Sánchez Hernández José David y Elías Hernández Liliana. Ejecutivo Mercantil 1 Acdo. Núm. Exp. 187/2025.
Banco Nacional de México, S.A. Integrante del Grupo Financiero Banamex, hoy Csck 12 Mexco, Sociedad de Responsabilidad Limitada de Capital Variable, hoy Administradora Black, Sociedad de Responsabilidad Limitada de Capital Variable vs. Karina Hernández León. Esp. Hip. Expedientillo. 1 Acdo. Núm. Exp. 305/2011.

SOLO CONSULTA
SOLO CONSULTA
SOLO CONSULTA

Banco Nacional de México, S.A., Integrante del Grupo Financiero Banamex hoy su Cesionaria Operadora de Carteras Gamma, Sociedad Anónima Promotora de Inversión de Capital Variable hoy su Cesionaria Zaar Activos Patrimoniales Sociedad Anónima Promotora de Inversión de Capital hoy María Guadalupe Santos García vs. María Dolores García Méndez de Nájera. Especial Hipotecario Civil Acuerdo. 1 Acdo. Núm. Exp. 1217/2017.

Banco Regional Sociedad Anónima Institución de Banca Múltiple Banregio Grupo Financiero vs. López Sánchez Thania Fabiola. Ejecutivo Mercantil Expedientillo. 1 Acdo. Núm. Exp. 1079/2022.

Banco Santander México Sa Institución de Banca Múltiple Grupo Financiero Santander México vs. Martínez Cervera Pedro Fernando. Ejecutivo Mercantil 1 Acdo. en Amparo. Núm. Exp. 1661/2024 Amparo 933/2024-III.

Banco de Crédito Rural del Centro, S.N.C. hoy Banco Nacional de Crédito Rural, Sociedad de Crédito, Inst de Bca. de Desarrollo en Liquidación, hoy su Cesionaria Servicio de Administración y Enajenación de Bienes, Sae vs. Celia Pérez Macías. Ejecutivo Mercantil 1 Acdo. Núm. Exp. 83/2001 Bis. 1 Principal.

Barajas Flores Rosalía vs. Penilla Delgado Carlos Alberto y Morales Cervantes Gabriel Fernando. Controversias de Arrendamiento Civil 1 Acdo. Núm. Exp. 267/2024.

Barrios Trejo Mónica Sharidya vs. Zenea Meza Alberto. Especial Hipotecario Civil 1 Acdo. Núm. Exp. 155/2023.

BBVA México, S.A. Institución de Banca Múltiple, Grupo Financiero BBVA México vs. Murguía del Campo Luis Antonio. Especial Hipotecario Civil 1 Acdo. en Amparo. Núm. Exp. 563/2023 Amparo 42182025-I Promov. por Luis Antonio Murguía del Campo su Sucesión.

BBVA México, S.A., Institución de Banca Múltiple, Grupo Financiero BBVA México vs. Hidrodesarrollos Nacionales, S.A. de C.V. y Inmobiliaria Acertex, S.A. de C.V. y Negociación Izarra de Michoacan, S.A. de C.V. y Grupo de Oro Fuerte, S.A. de C.V. y Aceros y Cementos de Patzcuaro, S.A. de C.V. y Constructora Grupo de Oro, S.A. de C.V. y Inmobiliaria Grupo de Oro, S.A. de C.V. y Inmobiliaria Torre de Oro, S.A. de C.V. y Oteiza Figaredo Germán y Oteiza Sepúlveda Germán y Oteiza Sepúlveda Angélica y Oteiza Sepúlveda Rodrigo. Especial Hipotecario Civil Acuerdo. 1 Acdo. Núm. Exp. 599/2022 Bis. 1 Segundo Tomo.

Carbajal Robles Fernando vs. Bárcenas Ramírez José Belem y López Rosas Ana María. Ord. Civil 1 Acdo. Núm. Exp. 81/2023.

Cañizo Hernández su Sucesión Jorge vs. León Puerto Marcos José y León Puerto Luis Xavier. Controversias de Arrendamiento Civil 1 Acdo. en Amparo. Núm. Exp. 527/2021 Amparo 1173/2024-III Promov. por Luis Xavier León Puerto.

Cañizo Hernández su Sucesión Jorge vs. León Puerto Marcos José y León Puerto Luis Xavier. Controversias de Arrendamiento Civil Acuerdo. 2 Acdos. Núm. Exp. 527/2021 Bis. 02 Tomo Dos.

Ci Banco Sa Institución de Banca Múltiple en su Carácter de Fiduciario del Fideicomiso Cib 2224 Ventura Representado en Este Acto por Promotora y Desarrolladora de Centros Comerciales S.A. de C.V. vs. Free And Green S.A. de C.V. Controversias de Arrendamiento Civil 1 Acdo. Núm. Exp. 129/2022 Bis. 02 Segundo Tomo.

Continum Logística Internacional, S.A. de C.V. vs. Vite Roda Gustavo. Especial Hipotecario Civil 2 Acdos. en Expedientillo. Núm. Exp. 1005/2017.

Cotero Reynoso Cointa Yrene y y/o Cotero Reynoso Cointa Irene vs. Ramírez Guzmán Juan Carlos. Ord. Civil Contestación de Agravios. 1 Acdo. Núm. Exp. 341/2024.

Crédito Inmobiliario, S.A. de C.V. Sociedad Financiera de Objeto Múltiple, Entidad No Regulada, hoy su Cesionario Banco Invex, S.A., Institución de Banca Múltiple Invex, Grupo Financiero Fiduciario del Fideicomiso Número 1301 hoy Dessetec, Desarrollo de Sistemas, Sociedad Anónima de Capital Variable vs. Rolando Ortiz González. Especial Hipotecario Civil 1 Acdo. Núm. Exp. 1045/2009.

Fianzas Avanza S.A. de C.V. vs. Desarrollo Logistik S.A. de C.V. y López Rodríguez Juan Carlos. Providencias Precautorias Mercantil y su Acumulado 859/2023. 1 Acdo. Núm. Exp. 654/2023.

Fintegra Financiamiento S.A. de C.V. Sofom Enr vs. Lugo Esparza José Ángel y García Héctor. Ejecutivo Mercantil 1 Acdo. Núm. Exp. 1425/2024.

Flores Arenales Domitila su Sucesión y Razo Flores Esther Alicia vs. Márquez Orozco Fidel. Ord. Civil 1 Acdo. Núm. Exp. 191/2025.

García Cuéllar Priscila vs. García Morales Carmen. Ord. Civil Acuerdo. 1 Acdo. Núm. Exp. 59/2025.

García Estrella Luis y Carbajal Escobar Beatriz vs. Grupo Mexicano de Seguros S.A. de C.V. Ord. Civil 1 Acdo. Núm. Exp. 1329/2024.

Ge Consumo México, S.A. de C.V. Sociedad Financiera de Objeto Múltiple Enr hoy Santander Hipotecario, S.A. de C.V. Sociedad Financiera de Objeto Múltiple, Entidad Regulada, hoy Santander Hipotecario, Sociedad Anónima de Capital Variable, Sociedad Financiera de Objeto Múltiple, Etndidad Regulada, hoy Santander Hipotecario, S.A. de C.V., Sociedad Financiera de Objeto Múltiple Entidad Regulada Grupo Financiero Santander México, hoy Santander Vivienda, Sociedad Anónima de Capital Variable, Sociedad Financiera de Objeto Múltiple, Entidad Regulada, Grupo Financiero Santander México, hoy Banco Santander México, S.A. Institución de Banca Múltiple, Grupo Financiero Santander México vs. Elidia Guadalupe Vilchis Robles. Especial Hipotecario Civil Expedientillo. 1 Acdo. Núm. Exp. 819/2010 Tomo II.

Hernaiz Rey Luz Josefina vs. Albarrán Granillo Salvador. Controversias de Arrendamiento Civil 1 Acdo. en Amparo. Núm. Exp. 329/2022 Amparo 6/2025 Promov. por Salvador Albarrán Granillo.

Hipotecaria Nacional, S.A. de C.V., Sociedad Financiera de Objeto Múltiple, Entidad Regulada, Grupo Financiero BBVA Bancomer hoy BBVA Bancomer, S.A. Institución de Banca Mutiple Grupo Financiero BBVA Bancomer. hoy su Cesionaria Banco Mercantil del Norte, S.A. Institución de Banca Múltiple, Grupo Financiero Banorte vs. Tito García Alonso. Especial Hipotecario Civil Acuerdo. 1 Acdo. Núm. Exp. 1573/2011 Bis. 02 Segundo Tomo.

Hipotecaria su Casita, S.A. de C.V. Sociedad Financiera de Objeto Múltiple Entidad No Regulada hoy HSBC México S.A., Institución de Banca Múltiple, Grupo Financiero HSBC, División Fiduciaria, en su Carácter de Fiduciario del Fideicomiso Irrevocable de Administración Identificado Con el Número F/262757 hoy Valeria Alejandra Lowe Puerto hoy su Cesionario Rubén Amir Santana Barrera vs. María del Pilar Araiza Martínez. Especial Hipotecario Civil Acuerdo. 1 Acdo. Núm. Exp. 1413/2008.

HSBC México, S.A. Institución de Banca Múltiple Grupo Financiero HSBC División Fiduciaria vs. Martha Patricia Agosto Sánchez. Esp. Hip. 1 Acdo. Núm. Exp. 659/2010.

HSBC México Sociedad Anónima Institución de Banca Múltiple, Grupo Financiero HSBC, División Fiduciaria en su Carácter de Fiduciario en el Fideicomiso No. F/234036 vs. Luis Eduardo Noriega Orozco. Especial Hipotecario Civil 1 Acdo. Núm. Exp. 859/2017.

Huerta Luna Mauricio vs. García Exposito Karla María Concepción y Hernández Gómez María Antonia su Sucesión y Registro Público de la Propiedad y del Comercio de la Ciudad de México. Ord. Civil Acuerdo. 1 Acdo. Núm. Exp. 665/2024.

Inmobiliaria y Constructora Almin S.A. de C.V. vs. Hernández González Hilario y Navarro Hernández Sandra Esther. Especial Hipotecario Civil 1 Acdo. Núm. Exp. 1165/2023.

Instituto de Seguridad Social para las Fuerzas Armadas Mexicanas vs. Daniel Hernández Hurtado y Marcela Espinoza Cuenca. Especial Hipotecario Civil 1 Acdo. Núm. Exp. 55/2019.

Instituto de Seguridad y Servicio Social para las Fuerzas Armadas Mexicanas vs. Riviello Rodríguez Luis Fernando. Especial Hipotecario Civil 2 Acdos. Núm. Exp. 391/2023.

Instituto de Seguridad y Servicios Sociales de Los Trabajadores del Estado Atraves de su Fondo de la Vivienda Fovissste vs. Díaz Montalvo Vanessa Alejandra. Especial Hipotecario Civil 3 Acdos. Núm. Exp. 519/2021.

Irra Ibarra René vs. Grupo Tmm Sab y Banyan Energía S de R.L. de C.V. Ord. Civil 2 Acdos. Núm. Exp. 197/2022 Bis. 04 Tercer Tomo.

León Ocampo Martha Graciela y León Ocampo Andrés Leónides y León Ovando Roberto vs. Aguirre Muñoz Nora Irene y Aguirre Aguirre Emiliano. Ord. Civil 3 Acdos. Núm. Exp. 97/2025.

López Juárez Sara vs. Cruz Hernández Nancy Lilián y Velázquez Ramos Raúl. Ejecutivo Mercantil Acuerdo. 1 Acdo. Núm. Exp. 939/2022.

López Vda. de Pimentel Bertha y Pimentel Galindo Julio su Sucesión vs. Sarabia Gutiérrez Arturo. Ord. Mercantil 1 Acdo. Núm. Exp. 469/2000 Bis. 3 Principal.

López Castro Alejandro, López Castro Rosa Laura y López Castro Hipólito de Jesús vs. Víctor López Castro. Ord. Civil 2 Acdos. en Amparo. Núm. Exp. 841/2019 Amparo 1059/2024-IV Promov. por Víctor López Castro.

Martínez Buschbeck Marco vs. Zoe Jazmín Chavarría Rodríguez. Controversias de Arrendamiento Civil 1 Acdo. Núm. Exp. 499/2019.

SOLO CONSULTA
SOLO CONSULTA
SOLO CONSULTA

Martínez Villavicencio Rubén vs. Suárez Ramírez Francisco y Suárez Cazarin Rita Columba. Ord. Civil Acuerdo. 1 Acdo. Núm. Exp. 253/2023.

Mexarrend, S.A. P. I. de C.V. vs. Super's Mart Bajío, S.A. de C.V. y Núñez Hernández Gonzalo y la Central Guanajuato Abarrotera, S.A. de C.V. Ejecutivo Mercantil 1 Acdo. Núm. Exp. 845/2022.

Muñoz Rodríguez Cesáreo Javier vs. BBVA Bancomer Servicios Sa Institución de Banca Múltiple Grupo Financiero Bancomer y BBVA Bancomer Sa Institución de Banca Múltiple Grupo Financiero Bancomer. Ord. Mercantil 1 Acdo. en Amparo. Núm. Exp. 899/2024 Amparo 94/2025-IV Promov. por Cesario Javier Muñoz Rodríguez.

Nieto Valdivia Sonia vs. Grupo Inmobiliario K Sa Metropolitana Sapi y Hipotecaria su Casita S.A. de C.V. Sociedad Financiera de Objeto Múltiple Entidad No Regulada y Hipotecaria su Casita S.A. de C.V. Sociedad Financiera de Objeto Múltiple Entidad No Regulada como Institución Fiduciaria. Ord. Civil 1 Acdo. Núm. Exp. 1293/2024.

Ortiz Carrasco Silvia vs. Alvarado Ortiz Gustavo Emilio. Ord. Civil Acuerdo. 2 Acdos. Núm. Exp. 1077/2024.

Pantoja Meléndez Lilia vs. Moctezuma Vargas Daniel y Espitia Vázquez Concepción. Ord. Civil 1 Acdo. Núm. Exp. 1557/2024.

Pegaso, Pcs, S.A. de C.V. vs. Álvarez de Alba Carlos y Diestel, S.A. de C.V. Ejecutivo Mercantil 1 Acdo. Núm. Exp. 647/2020.

Quiroga Vázquez Sara su Sucesión vs. Fesh Gómez Elisa Krystal Asenat. Ord. Civil 1 Acdo. Núm. Exp. 83/2025.

Ramírez Valero Rafael Urbano y Alejandre Osnaya Imelda Emma vs. Queroquil Díaz Patricia Violeta Isabel. Ord. Civil 1 Acdo. Núm. Exp. 867/2023.

Recuperadora de Deuda Hipotecaria, S. de R. L. de C.V. vs. Gustavo Vite Roda. Especial Hipotecario Civil Expedientillo. 1 Acdo. Núm. Exp. 1105/2017.

Salcedo Martínez José Luis vs. Martínez Martínez Javier Héctor. Ejecutivo Mercantil Acuerdo. 1 Acdo. Núm. Exp. 1393/2024.

Scotiabank Inverlat Sa Institución de Banca Múltiple Grupo Financiero Scotiabank Inverlat vs. Moya Flores Ricardo y Farfán Nieto María José. Vía de Apremio Civil 2 Acdos. Núm. Exp. 67/2025.

Scotiabank Inverlat Sociedad Anónima Institución de Banca Múltiple Grupo Financiero Scotiabank Inverlat vs. Rivera Rodríguez Henriet Hazel. Especial Hipotecario Civil Apel. Interpuesta por el Dem. Auto 1-04-2025. 1 Acdo. Núm. Exp. 1545/2024.

Secreto. Controversias de Arrendamiento Civil 1 Acdo. Núm. Exp. 1185/2024.

Secreto. Ejecutivo Mercantil 1 Acdo. Núm. Exp. 1295/2023.

Sociedad Financiera Agropecuaria S.A. de C.V. Sociedad Financiera de Objeto Múltiple Entidad No Regulada vs. Contreras Oceguera Jorge y Oceguera Gómez Aurora. Especial Hipotecario Civil Acuerdo. 1 Acdo. Núm. Exp. 1691/2024.

Stm Financial, S.A. de C.V., Sofom, E. R., Grupo Financiero Inbursa vs. Salas Arroyo Laura. Ejecutivo Mercantil 1 Acdo. en Expedientillo. Núm. Exp. 1573/2024.

Tectonik S.A. de C.V. vs. Contreras Díaz Francisco Apolinar. Ord. Civil 1 Acdo. en Otros. Núm. Exp. 651/2020 Bis. 1 Segundo Tomo.

Toyota Financial Services México S.A. de C.V. vs. Hta Group S.C. y Romero Kaplick Logan. Ejecutivo Mercantil Acuerdo. 1 Acdo. Núm. Exp. 889/2023.

Unión de Crédito Promotora para el Desarrollo Económico del Estado de México, S.A. de C.V. hoy su Cesionario Inmobiliaria Los Manzanos, S.A. de C.V. vs. Jalufegasa, S.A. de C.V., Elsa Ontiveros Gómez su Sucesión También Conocida como Elsa Ontiveros Gómez de Galindo Ochoa y Elsa Ontiveros Gómez Vda. de Galindo Ochoa y Javier Armando Galindo Ontiveros. Especial Hipotecario Civil Expedientillo. 1 Acdo. Núm. Exp. 925/2017.

Uribe Sánchez José Guadalupe vs. Trujillo Hernández Ana Lilia Esperanza. Ejecutivo Mercantil 1 Acdo. Núm. Exp. 637/2024.

Urquiola Mendicute Amaya vs. Servicios de Administración y Logística Asociada Salaso S.A. de C.V. Controversias de Arrendamiento Civil 1 Acdo. Núm. Exp. 461/2023.

AUDIENCIA

Amato Martínez Garza Luis Alejandro vs. Zepeda Ortega Francisco y Rosales Quiroz Pedro. Aud. Incidental Controversias de Arrendamiento Civil. 1 Audiencia. Núm. Exp. 309/2022.

Quintanar Camacho Lucio Fernando vs. Quintanar Hernández Fernando Hipólito y Espinosa Rodríguez Clotilde. Aud. Incidental Ord. Civil. 1 Audiencia. Núm. Exp. 569/2024.

Rodríguez Sandoval Antonio vs. Peñaloza Pérez Santiago y López Paniagua Martín y Morales Romero Patricia. Aud. Incidental Juic. Arbitral Civil. 1 Audiencia. Núm. Exp. 611/2024.

SENTENCIA DEFINITIVAS DEL 25 DE ABRIL DEL 2025

Daimler Financial Services México, S. de R. L. de C.V. vs. Diez Santos Manuel. Especial Mercantil Mercantil Sent. Def. de Veinticinco de Abril de Dos Mil Veinticinco 1 Núm. Exp. 263/2024

LA SECRETARIA DE ACUERDOS
LIC. ROCÍO ANGELINA CALVO OCHOA

SECRETARÍA "B"
ACUERDOS DEL 25 DE ABRIL DEL 2025

Abastecedora de Coches S.A. de C.V. vs. Graniel Reyes Israel y Inurreta González Elvira del Carmen. Ejecutivo Mercantil 1 Acdo. Núm. Exp. 1298/2023.

Abogados Unidos en Una Sola Causa S.A. de C.V. vs. Dinastia Automotriz México S.A. de C.V. Ord. Civil 1 Acdo. Núm. Exp. 226/2025.

Álvarez Mendívil Miguel Antonio vs. Axa Seguros S.A. de C.V. Ord. Civil 1 Acdo. Núm. Exp. 134/2024.

Arías Barragán Alejandra vs. Madinabeitia Monroy Marco. Controversias de Arrendamiento Civil 1 Acdo. Núm. Exp. 900/2019 Tomo Dos.

Astrid Lizeth Martínez Juárez por su Propio Derecho y en Representación de su Menor Hijo S. M. M vs. Escuela Villa Educativa México. Ord. Civil 1 Acdo. Núm. Exp. 1268/2023 Tomo Dos.

Autofinanciamiento Automotriz S.A. de C.V. vs. Nava Prieto Viridiana del Carmen y Drouaillet Pacheco Noel. Ejecutivo Mercantil 1 Acdo. Núm. Exp. 1374/2024.

Banco Mercantil del Norte S.A. Institución de Banca Múltiple, Grupo Financieor Banorte vs. Amalia Ordaz Martínez y Luis de Los Santos Noriega. Especial Hipotecario Civil 1 Acdo. Núm. Exp. 1204/2019.

Banco Mercantil del Norte Sa Institución de Banca Múltiple Grupo Financiero Banorte vs. Bonilla Fernández Luis Gustavo. Juris. Voluntaria Civil 1 Acdo. Núm. Exp. 406/2024.

Banco Mercantil del Norte Sa Institución de Banca Múltiple Grupo Financiero Banorte vs. Urbina Abraham. Especial Hipotecario Civil 1 Acdo. Núm. Exp. 1238/2024.

Banco Nacional de México, S.A. Integrante del Grupo Financiero Banamex-Accival, S.A. de C.V. vs. Curiel Pretel José Ignacio. Especial Hipotecario Civil 1 Acdo. en Otros. Núm. Exp. 78/2006 Tomo Dos.

Banco Nacional de México, S.A., Integrante del Grupo Financiero Banamex vs. Corect, S.A. de C.V., Miguel Ángel Gómez Jiménez y Oyuki de Los Ángeles Herrera Moreno. Ejecutivo Mercantil 2 Acdos. Núm. Exp. 322/2018 Tomo Dos.

Banco Santander, S.A. Institución de Banca Múltiple, Grupo Financiero Santander vs. Vendee Production, S.A. de C.V. y/o Ejec. Merc. 1 Acdo. Núm. Exp. 118/2008.

Banco Santander Mexicano, S.A. Institución de Banca Múltiple Grupo Financiero Santander Serfín hoy su Cesionaria Decarome S.A. P. I, de C.V. vs. Grupo Axa, S.A. de C.V. y Soto Ulloa Patricia. Ejecutivo Mercantil 1 Acdo. Núm. Exp. 46/2004.

Banco Santander México Sa Institución de Banca Múltiple Grupo Financiero Santander México vs. Dovela Comercial S de R.L. de C.V. y Bustamante Hernández Andrés. Providencias Precautorias Mercantil 1 Acdo. Núm. Exp. 926/2021.

Banco Santander México, S.A., Institución de Banca Múltiple, Grupo Financiero Santander México vs. Geological Trade, S.A. de C.V. y Javier Bernal Ramírez. Providencias Precautorias Mercantil 1 Acdo. Núm. Exp. 866/2019.

Barrera Librado Víctor Manuel. Juris. Voluntaria Civil 1 Acdo. Núm. Exp. 168/2025.

BBVA Bancomer, S.A. Institución de Bnaca Múltiple Grupo Financiero BBVA Bancomer, hoy su Cesionario Banco Mercantil del Norte, S.A. Institución de Banca Múltiple, Grupo Financiero Banorte vs. García Hernández Gustavo. Especial Hipotecario Civil Expedientillo. 1 Acdo. en Expedientillo. Núm. Exp. 1230/2011.

BBVA Bancomer, S.A., Institución de Banca Múltiple, Grupo Financiero BBVA Bancomer. hoy su Cesionaria Banco Mercantil del Norte, S.A., Institución de Banca Múltiple, Grupo Financiero Banorte vs. Vanessa Vargas Farfán. Especial Hipotecario Civil 1 Acdo. Núm. Exp. 590/2018.

BBVA Bancomer, S.A., Institución de Banca Múltiple, Grupo Financiero BBVA Bancomer. hoy su Cesionaria Banco Mercantil del Norte, Sociedad Anónima, Institución de Banca Múltiple,

SOLO CONSULTA
SOLO CONSULTA
SOLO CONSULTA

Grupo Financiero Banorte vs. Robles Bautista Benito y Hernández Rodríguez María Guadalupe. Especial Hipotecario Civil 1 Acdo. Núm. Exp. 112/2020.

Blanco Amézcua Raúl vs. Galván Jiménez María del Rosario y Galván Romani Arturo. Controversias de Arrendamiento Civil 2 Acdos. Núm. Exp. 962/2024.

Cervantes Jarillo Óscar vs. Chávez García Aldalberto y Chávez Valdés Carlos. Ejecutivo Mercantil 1 Acdo. Núm. Exp. 868/2017 Tomo Dos.

Condominio Santa María la Ribera 39 vs. Arcos Nava Marina. Ord. Civil 1 Acdo. Núm. Exp. 48/2025.

Cordero Álvarez Jorge su Sucesión y Nieto Cruz Rosa María su Sucesión vs. Banco Longoria S.A. Ahora Banco Santander México Sa Institución de Banca Múltiple Grupo Financiero Santander México. Ord. Civil 1 Acdo. Núm. Exp. 394/2022.

Cornejo Murrieta José. Juris. Voluntaria Civil 1 Acdo. Núm. Exp. 160/2025.

Díaz Hernández Luis su Sucesión vs. Hernández Contreras Josefina y Urbina Hernández Miguel. Controversias de Arrendamiento Civil 1 Acdo. Núm. Exp. 298/2024.

García Julián Andrea vs. Elvira Cruz García. Controversias de Arrendamiento Civil 1 Acdo. Núm. Exp. 666/2013.

Garnica Chávez Fulgencio vs. Garnica Chávez Francisco y Fontes Astorga Emiliano y Notario Público Número 167 de la Ciudad de México y Notario Público Número 57 de la Ciudad de México. Ord. Civil 1 Acdo. Núm. Exp. 700/2024.

Guzmán Mosco Blanca y Rosas Montaño Jorge Alfredo vs. Rosas Guzmán Rodrigo Iván. Controversias de Arrendamiento Civil 1 Acdo. Núm. Exp. 322/2022.

Hernández Mejía Víctor vs. Hernández Méndez Víctor Manuel y Colín Becerril José y C Director del Registro Público de la Propiedad y del Comercio de la Ciudad de México. Ord. Civil 1 Acdo. Núm. Exp. 1278/2022.

HSBC México, S.A. Institución de Banca Múltiple, Grupo Financiero HSBC, División Fiduciaria en su Carácter de Fiduciario en el Fideicomiso Irrevocable Número F 243264 vs. Chávez Luna Jaime y Álvarez Cuevas Ana María. Especial Hipotecario Civil 1 Acdo. en Expedientillo. Núm. Exp. 1472/2008 Bis. 1 Tomo Dos.

HSBC México, S.A., Institución de Banca Múltiple Grupo Financiero HSBC División Fiduciaria en su Carácter de Fiduciario en el Fideicomiso Número F/234036 vs. Nicanor Torres Zúñiga y José Efraín Jiménez Villagómez. Especial Hipotecario Civil 1 Acdo. Núm. Exp. 948/2017 Tomo Dos.

Inmobiliaria Donm S.A. de C.V. vs. Tokio Marine Hcc México Compañía Afianzadora S.A. de C.V. y Grupo Reyram S.A. de C.V. Especial de Fianzas Mercantil 1 Acdo. Núm. Exp. 1218/2024.

Instituto de Seguridad y Servicios Sociales de Los Trabajadores del Estado a Través de su Fondo de la Vivienda vs. Barrera Reyes Óscar. Especial Hipotecario Civil 1 Acdo. Núm. Exp. 948/2022.

Instituto de Seguridad y Servicios Sociales de Los Trabajadores del Estado a Través de su Fondo de la Vivienda (Fovissste) vs. Esdras Correa Romero. Especial Hipotecario Civil 1 Acdo. Núm. Exp. 1406/2019.

Instituto de Seguridad y Servicios Sociales de Los Trabajadores del Estado a Través de su Fondo de la Vivienda Fovissste vs. Luis Antonio García Gutiérrez. Especial Hipotecario Civil 1 Acdo. Núm. Exp. 384/2023.

Instituto de Seguridad y Servicios Sociales de Los Trabajadores del Estado a Través de su Fondo de la Vivienda vs. Gisell Domínguez Utrera. Especial Hipotecario Civil 1 Acdo. Núm. Exp. 190/2020.

Jiménez Flores Virginia vs. Hernández Hernández Juan Manuel y López Rosales María del Pilar y Pastrana López Jorge Gabriel y Rosales Rivero Miriam Teresa. Ord. Civil 1 Acdo. Núm. Exp. 84/2025.

López Golzalez Alejandra vs. López Romero Rosa Elena. Juris. Voluntaria Civil 1 Acdo. Núm. Exp. 186/2025.

López Gómez Concepción y Gerónimo López Jorge Alberto vs. Seguros Banorte S.A. de C.V. Grupo Financiero Banorte. Ord. Civil 1 Acdo. Núm. Exp. 1040/2024.

López Ramírez Deldina y de León López Dimas Favian y de León López Demnis Dorian y de León López Danilo Dariel vs. Grupo Mexicano de Seguros S.A. de C.V. Ord. Civil 1 Acdo. Núm. Exp. 604/2023 Tomo Tres.

Mármol & Associates, L. L. C vs. Plisan Capital, S.A. de C.V. y Sánchez Martínez Santiago y Sánchez Martínez Daniel. Ejecutivo Mercantil 1 Acdo. Núm. Exp. 1122/2023.

Montufar Sánchez María de Jesús su Sucesión vs. Farías Guixeras Karla Atenea. Ord. Civil 1 Acdo. Núm. Exp. 1202/2024.

Navarrete Padilla Jaime Arturo, Francisco Javier García Sabate Palazuelos, Alejandro Montaño Martínez, Juan Manuel Navarrete Gutiérrez, Mauricio Culebro Galván, Juan Emilio Simón Fajer y Javier Culebro Galván vs. Roberto Hernández Tavera. Ord. Civil 1 Acdo. Núm. Exp. 70/2018 Tomo Cuatro.

Netafim México Sociedad Anónima de Capital Variable vs. Rex Irrigación Jiménez Sociedad Anónima de Capital Variable y Morales Hinojos Marcelino y Morales Jacques Joel Alberto. Providencias Precautorias Mercantil 1 Acdo. Núm. Exp. 340/2021.

Orta Martínez Juana vs. Bozzato Alessandro. Ejecutivo Cuantía Menor Mercantil 1 Acdo. en Amparo. Núm. Exp. 1418/2024 Amparo Directo A. D. C. 684/2024.

Ortega Rodríguez María Guadalupe su Sucesión y María Guadalupe Ortega Rodríguez de López vs. López Ortega Humberto. Ord. Civil 1 Acdo. en Amparo. Núm. Exp. 978/2024 Amparo Cuad. de Varios 1/2025 Promov. por Humberto López Ortega.

Pérez Rodríguez Candelaria vs. Pérez Rodríguez José. Ord. Civil 2 Acdos. Núm. Exp. 802/2024.

Portafolio de Negocios S.A. de C.V. Sofom Er vs. Constructora de Maquinaria Triunfo S.A. de C.V. y Ruíz Velasco Ramírez Javier. Especial Hipotecario Civil 1 Acdo. Núm. Exp. 178/2022.

Proyecto Alsi, Sociedad Civil vs. Diana Escolástica Pinal García. Ejecutivo Mercantil 1 Acdo. Núm. Exp. 1222/2024 Tomo II.

Recuperadora de Deuda Hipotecaria S de R.L. de C.V. vs. Basurto Vega Gerardo y María Cecilia González Gaspar. Especial Hipotecario Civil 1 Acdo. Núm. Exp. 524/2022.

Rodríguez Morales Bernabé vs. Morales Vázquez Angélica. Ord. Civil 1 Acdo. Núm. Exp. 74/2025.

Rossow Pollack También Conocido como Samuel Rossow También Conocido como Samuel Rossow Pollack Samuel David vs. Lifshtz Michan También Conocido como Isaac Lifshtz Michan Isaac Alejandro. Ord. Civil 1 Acdo. en Otros. Núm. Exp. 1148/2022 Tomo Dos.

Salazar Escudero Mario Adrián vs. Lezama Enciso Margarita. Ord. Civil 1 Acdo. Núm. Exp. 38/2025.

Sandoval Rojas Agripina su Sucesión vs. Leyte Sandoval María Luisa. Ord. Civil 1 Acdo. Núm. Exp. 354/2024.

Scotiabank Inverlat S.A. Institución de Banca Múltiple, Grupo Financiero Scotiabank Inverlat vs. Medrano Sánchez Axel Manuel. Especial Hipotecario Civil 1 Acdo. Núm. Exp. 1080/2024.

Sistema Único de Autofinanciamiento S.A. de C.V. vs. Franco Mercado Haidee Farith. Ejecutivo Mercantil 1 Acdo. Núm. Exp. 1526/2024.

Sociedad Hipotecaria Federal, S.N.C. Institución de Banca de Desarrollo en su Carácter de Fiduciario Sustituto de Banco de México vs. José de Jesús Romero Calderón y Otro. Esp. Hip. 1 Acdo. Núm. Exp. 454/2009.

Sofimex Institución de Garantías S.A. vs. López Dávila María de Lourdes. Especial de Fianzas Mercantil 1 Acdo. Núm. Exp. 366/2021 Tomo Dos.

Suárez Montes de Oca Abundio vs. Bruno Pérez Velázquez. Ord. Civil 1 Acdo. en Amparo. Núm. Exp. 1462/2010 Amparo 90/2025 Promov. por Abundio Suárez Montes de Oca.

Tiburcio Peregrina José Antonio vs. Pedrote Navarro Benjamín y Sánchez Marín Nohemí y Romero Sánchez Ricardo y As y Asociados S.A. Ord. Civil 2 Acdos. Núm. Exp. 1094/2024.

Toledo Tovilla Eduardo Enrique vs. Grupo Mexicano de Seguros S.A. de C.V. Ord. Civil 1 Acdo. Núm. Exp. 1606/2024 Tomo Dos.

Torres Contreras José Antonio vs. Grupo Mexicano de Seguros S.A. de C.V. Ord. Civil 2 Acdos. Núm. Exp. 668/2024.

Torres González Graciela vs. Martínez Valdovinos Víctor Fabián. Ord. Civil 1 Acdo. Núm. Exp. 34/2025.

Transportes Mex Ameri K Sociedad Anónima de Capital Variable vs. Nexoil Sociedad Anónima de Capital Variable. Providencias Precautorias Mercantil 1 Acdo. Núm. Exp. 286/2024 Tomo Dos.

Valdivia Camarena Juana. Juris. Voluntaria Civil 1 Acdo. Núm. Exp. 228/2025.

Vizcarra Peralta Yesenia Peregrina y Espinoza Vizcarra Luis Isai y Espinoza Vizcarra Alberto Caleb vs. Seguros Banorte S.A. de C.V. Grupo Financiero Banorte. Ord. Civil 1 Acdo. en Amparo. Núm. Exp. 724/2021 Amparo 607/2025-I Promov. por Seguros Banorte, S.A. de C.V., Grupo Financiero Banorte.

Zaldívar Reza Susana vs. Soto Ramírez Luis Eduardo. Ejecutivo Mercantil Expedientillo. 1 Acdo. en Expedientillo Del Cuaderno. Núm. Exp. 1378/2024.

SOLO CONSULTA
SOLO CONSULTA
SOLO CONSULTA

Zanella Schievenini Raúl vs. Gómez Pérez Cándida. Ord. Civil 1 Acdo. Núm. Exp. 1264/2024.

LA SECRETARIA DE ACUERDOS
LIC. CELIA HERNÁNDEZ PATIÑO

SEXAGÉSIMO SEGUNDO DE LO CIVIL

SECRETARÍA "A"
ACUERDOS DEL 25 DE ABRIL DEL 2025

Abud Rivera José Antonio vs. Petromaj, Sociedad Anónima de Capital Variable y Estrella Valencia Rita Candelaria. Controversias de Arrendamiento Civil 2 Acdos. en Otros. Núm. Exp. 831/2019 Tomo II.

Administradora Fome 1, Sociedad de Responsabilidad Limitada de Capital Variable vs. Mota Martínez Juan Alejandro. Especial Hipotecario Civil 1 Acdo. Núm. Exp. 331/2015.

Administradora Fome 2, Sociedad de Responsabilidad Limitada de Capital Variable vs. Miranda Fabre Claudia. Especial Hipotecario Civil 1 Acdo. en Expedientillo. Núm. Exp. 525/2021.

Andrade Fernández Agustín y Zúñiga Moreno Juventino su Sucesión vs. Pineda Montoya Jesús. Ord. Civil 1 Acdo. Núm. Exp. 659/2024.

Banca Mifel S.A. Institución de Banca Múltiple Grupo Financiero Mifel vs. Nardom S.A. de C.V. y Domínguez Naranjo Silvia. Ejecutivo Cuantía Menor Mercantil 1 Acdo. Núm. Exp. 1297/2024.

BBVA México, S.A. Institución de Banca Múltiple, Grupo Financiero BBVA México vs. Ignacio de Jesús López Galindo. Especial Hipotecario Civil Expedientillo. 1 Acdo. en Expedientillo. Núm. Exp. 181/2012.

Calzada Palma Sandra Luz vs. Calzada Guerra Carlos Alam. Ord. Civil 1 Acdo. Núm. Exp. 1191/2022.

Campa Fernández Pedro vs. Rojo Diseña y Construye S de R.L. de C.V. y y/o José Arturo García Crespo. Ord. Civil 1 Acdo. Núm. Exp. 227/2025.

Caro Iturrios Miguel Ángel vs. Servicio Panamericano de Protección S.A. de C.V. Ord. Mercantil 1 Acdo. en Amparo. Núm. Exp. 1387/2018 Amparo 1545/2023-V.

Caro Iturrios Miguel Ángel vs. Servicio Panamericano de Protección S.A. de C.V. Ord. Mercantil 1 Acdo. en Amparo. Núm. Exp. 1387/2018 Amparo 606/2024-I.

Caro Iturrios Miguel Ángel vs. Servicio Panamericano de Protección S.A. de C.V. Ord. Mercantil 2 Acdos. en Expedientillo. Núm. Exp. 1387/2018 Expedientillo.

Caro Iturrios Miguel Ángel vs. Servicio Panamericano de Protección S.A. de C.V. Ord. Mercantil 1 Acdo. en Seccion De Ejecución. Núm. Exp. 1387/2018 Secc. de Ejecución.

Caro Iturrios Miguel Ángel vs. Servicio Panamericano de Protección S.A. de C.V. Ord. Mercantil 1 Acdo. Núm. Exp. 1387/2018 Tomo II.

Caro Iturrios Miguel Ángel vs. Servicio Panamericano de Protección S.A. de C.V. Ord. Mercantil 1 Acdo. en Amparo. Núm. Exp. 1387/2018 Bis. 1 Amparo 1018/2021-III.

Ci Banco, S.A. Institución de Banca Múltiple vs. Espinoza Flores Ruth Alida. Especial Hipotecario Civil 1 Acdo. Núm. Exp. 123/2014 Tomo II.

Ckd Activos 8, Sociedad Anónima Promotora de Inversión de Capital Variable vs. Juárez Mejía Maricela y González Álvarez Rogelio. Juris. Voluntaria Civil 1 Acdo. Núm. Exp. 1403/2024.

Fabián Espinosa Benito Isidro vs. Monroy Romero Omar. Ejecutivo Mercantil 1 Acdo. Núm. Exp. 61/2025.

Garfias Osorio Laura vs. Garcia Espinosa José Luis, Rubén Flores Hernández y Magda Meza Arce. Especial Hipotecario Civil 1 Acdo. en Expedientillo. Núm. Exp. 275/2014.

González Benavides Alan Manuel Alberto vs. Editorial la Prensa S.A. de C.V. y Carriles Sánchez Luis Jesús y Velázquez Reséndiz Rosario y Moreno Moreno Elías y Rodríguez Garnica Nancy y Espejel Hernández Nadia Angélica y Organización Editorial Mexicana S.A. de C.V. y Ramos de Vázquez Paquita y Ramos Sosa Martha Citlalin. Ord. Civil 2 Acdos. Núm. Exp. 35/2025.

HSBC México, S.A., Oinstitución de Banca Múltiple Grupo Financiero HSBC División Fiduciaria en su Carácter de Fiduciario en el Fideicomiso Irrevicable Número F/243264 vs. Santos Rocha José Juan. Especial Hipotecario Civil 1 Acdo. Núm. Exp. 1169/2019.

HSBC México, S.A. Institución de Banca Múltiple, Grupo Financiero HSBC Dovosión Fiduciaria en su Carácter de Fiduciario en el Fideicomiso Número F/234036 vs. Escalante Leónides Noemí. Especial Hipotecario Civil 1 Acdo. Núm. Exp. 835/2017.

Inmobiliaria Rancho Insurgentes S. R. L vs. Rodríguez Rico Ana Luisa. Ord. Civil 2 Acdos. Núm. Exp. 1195/2019.

Instituto de Seguridad y Servicios Sociales de Los Trabajadores del Estado a Través de su Fondo de la Vivienda Fovissste vs. Santana Romero Benjamín. Especial Hipotecario Civil 1 Acdo. Núm. Exp. 611/2022.

Lojero Barrera Eduardo y González García Alma Angélica vs. Fabián Santana Filomeno y Fabián Santana Pérez María de Jesús y Pérez Montaño Cecilio. Controversias de Arrendamiento Civil 1 Acdo. en Otros. Núm. Exp. 221/2022 Secc. de Ejecución.

López Aguilar Alfonso vs. Muñoz Valencia María de Los Ángeles. Controversias de Arrendamiento Civil 1 Acdo. Núm. Exp. 117/2015 Tomo II.

Loveman Pages María Cristina su Sucesión vs. Inmobiliaria Pachuca Sa y Loera y Chávez Castro Rafael y Notario Público Número 19 de la Ciudad de México, Miguel Carlos Alessio Robles Landa y C Director del Registro Público de la Propiedad y del Comercio de la Ciudad de México. Ord. Civil 1 Acdo. Núm. Exp. 1115/2024.

Maldonado Medellín Daniel vs. Gómez Valenzuela Daniel y Díaz Jiménez María Isabel. Especial Hipotecario Civil 1 Acdo. en Otros. Núm. Exp. 481/2016 Tomo II.

Márquez González Jesús Fernando y Márquez Reyes Bulmaro vs. Qualitas Compañía de Seguros S.A. de C.V. Ord. Civil 1 Acdo. Núm. Exp. 27/2025.

Martínez Salazar Bernardo su Sucesión vs. Segura Bolaños Juana y Gómez Carreón Ángel. Ord. Civil 1 Acdo. Núm. Exp. 225/2025.

Morales Vargas Martina vs. Chávez Morales Gregorio y Chávez Morales Tomás y Téllez Verduzco Alejandra y Chávez Téllez Aldo y Chávez Téllez Amairani y Morales Calzada Yaira y Chávez Morales Jonathan David. Ord. Civil 1 Acdo. Núm. Exp. 261/2024.

Pascacio de León José Enrique vs. Villar García Jorge Alberto. Controversias de Arrendamiento Civil 1 Acdo. en Expedientillo. Núm. Exp. 1135/2022.

Pérez Mejía Antonio vs. Anaya Buendía Celia y Anaya Buendía Josefina y Banco Mercantil de México Sa y Lázaro Almazán de Torra Joaquina. Ord. Civil 1 Acdo. Núm. Exp. 1543/2024.

Rojas Navarrete Juan Carlos vs. Rojas Suárez Esteban y Registro Público de la Propiedad y Comercio de la Ciudad de México. Ord. Civil 3 Acdos. Núm. Exp. 667/2024.

Ruíz Ruíz Benito vs. Aguilar Villasana Adán. Controversias de Arrendamiento Civil 1 Acdo. Núm. Exp. 663/2022.

Santiago Fonseca Mirna vs. Santiago de la Cruz Edgardo. Ord. Civil 1 Acdo. Núm. Exp. 1013/2014 Tomo II.

Sanvicente Ortiz José Luis vs. Banco del Bajío, S.A. Bursatil, Institución de Banca Múltiple, Gómez Navarro Eduardo y Morfín Villalpando José Antonio Comisarios de Banco del Bajío, Sociedad Anónima Bursatil, Institución de Banca Múltiple, Salvador Oñate Ascencio en Calidad de Miembro Presidente y Representantedel Consejo de Administración de Banco del Bajío, Sociedad Anónima Bursatil, Institución de Banca Múltiple, Casillas Plascencia Blanca Verónica Secretario del Consejo de Administración de Banco del Bajío, Sociedad Anónima Bursatil, Ord. Mercantil 1 Acdo. Núm. Exp. 1091/2019 Exp. Tomo II.

Saucedo Griffith Michael David vs. Orozco Castro Miriam del Inmaculado Corazon. Ord. Civil 1 Acdo. Núm. Exp. 1245/2019.

Senties Rodríguez Héctor vs. Carbajal Pineda Sabina. Controversias de Arrendamiento Civil 1 Acdo. Núm. Exp. 225/2021.

Sociedad Cooperativa de Consumo Pemex S. C. L vs. Torres González Juan José. Ejecutivo Mercantil 1 Acdo. Núm. Exp. 197/2025.

Sociedad Hipotecaria Federal, S.N.C., Institución de Banca de Desarrollo, como Fiduciario en el Fondo de Operación y Financiamiento Bancario vs. Anabel Cabello Miranda. Ejecutivo Mercantil 1 Acdo. Núm. Exp. 77/2006 Tomo II.

Trejo Armenta Francisco vs. Pedro P. Munguía. Ord. Civ. 1 Acdo. Núm. Exp. 339/2002.

Villar Yáñez Mirian Lorena vs. Domínguez Pérez Juan Carlos. Ord. Mercantil 1 Acdo. Núm. Exp. 1551/2024.

SOLO CONSULTA
SOLO CONSULTA
SOLO CONSULTA

Zaldívar Durán Edgar vs. Uribe Gómez Benito y Piedras Espinosa Angélica. Especial Hipotecario Civil Expedientillo. 2 Acdos. en Expedientillo. Núm. Exp. 585/2017.

AUDIENCIA

Hernández Concepción Sara vs. Grupo Mexicano de Seguros S.A. de C.V. Ord. Civil. 1 Audiencia. Núm. Exp. 691/2024.

Morales Vargas Martina vs. Chávez Morales Gregorio y Chávez Morales Tomás y Téllez Verduzco Alejandra y Chávez Téllez Aldo y Chávez Téllez Amairani y Morales Calzada Yaira y Chávez Morales Jonathan David. Aud. Ord. Civil. 1 Audiencia. Núm. Exp. 261/2024.

EL SECRETARIO DE ACUERDOS
LIC. MIGUEL ÁNGEL ENZASTIGUE ROJAS

SECRETARÍA "B"
ACUERDOS DEL 25 DE ABRIL DEL 2025

Acisa Automatización Industrial de Toluca, S.A. de C.V. vs. BBVA México Sociedad Anónima, Institución de Banca Múltiple Grupo Financiero BBVA Méxicode Banca Múltiple Grupo Financiero Bancomer. Ejecutivo Mercantil Expedientillo. 1 Acdo. en Expedientillo. Núm. Exp. 1304/2024.

Alan Durán Monroy vs. Castelo de la Rosa Rolando de Jesús. Ejecutivo Mercantil 1 Acdo. Núm. Exp. 1414/2019.

Alejandro Noé Granados antes Banco Mercantil del Norte, Sociedad Anónima, Institución de Banca Múltiple, Grupo Financiero Banorte vs. Armando Huaracha Álvarez. Especial Hipotecario Civil 1 Acdo. Núm. Exp. 756/2006 Bis. 2 Tomo II.

Ávila Valle Reyna Yadira vs. Grupo Mexicano de Seguros S.A. de C.V. Ord. Civil 1 Acdo. Núm. Exp. 886/2024.

Banco Mercantil del Norte, S.A. Institución de Banca Múltiple, Grupo Financiero Banorte vs. Ramiro Aragón Ruíz. Especial Hipotecario Civil 2 Acdos. Núm. Exp. 36/2019 Tomo II.

Banco Regional Sociedad Anónima Institución de Banca Múltiple Banregio Grupo Financiero vs. González Camacho Eduardo Alejandro. Ejecutivo Mercantil 1 Acdo. Núm. Exp. 1162/2023.

Banco Santander México, S.A., Institución de Banca Múltiple, Grupo Financiero Santander México vs. Guillermo Cuitlahuac Osorio Ayllon. Especial Hipotecario Civil 1 Acdo. en Expedientillo. Núm. Exp. 202/2021.

BBVA Bancomer, S.A. Institución de Banca Múltiple Grupo Financiero BBVA Bancomer vs. Quiroz Zamora María Dolores y Rodríguez Mayen Esteban. Especial Hipotecario Civil 1 Acdo. Núm. Exp. 1044/2018.

Cen Systems, S.A. de C.V. vs. Sistemas Especializados Brain, S.A. de C.V. y Luna Luna Hermenegildo. Ejecutivo Mercantil 1 Acdo. Núm. Exp. 1016/2018.

Ci Banco, Sociedad Anónima, Institución de Banca Múltiple vs. Sánchez Osuna Berenice y Otro. Especial Hipotecario Civil Expedientillo. 1 Acdo. Núm. Exp. 332/2013.

Daimler Financial Services México, S. de R. L. de C.V. vs. García Acevedo Amira Esther. Ejecutivo Mercantil Expedientillo. 1 Acdo. en Expedientillo. Núm. Exp. 1622/2024.

De la Cruz Rodríguez José Antonio vs. De la Cruz Tapia Fernando Antonio y Escamilla Arana Graciela Mireya. Ord. Civil 1 Acdo. Núm. Exp. 204/2025.

Díaz Arciniega Víctor Manuel vs. Cruz Gutiérrez Irak Alexys y la Campina Organica de México S.A. de C.V. Controversias de Arrendamiento Civil 1 Acdo. Núm. Exp. 1040/2024.

Díaz Medina Ignacio vs. Rojo Batun Luis Alfonso su Sucesión. Ord. Civil 1 Acdo. Núm. Exp. 1708/2024.

Díaz Polito Leticia vs. Axa Seguros S.A. de C.V. Ord. Civil 1 Acdo. Núm. Exp. 4/2025.

Domínguez Vidal Pedro vs. Grupo Mexicano de Seguros S.A. de C.V. Ord. Civil Expedientillo. 1 Acdo. en Expedientillo. Núm. Exp. 804/2023.

Durán Rojo Nicolás vs. González Durán Fabiola. Ord. Civil 1 Acdo. Núm. Exp. 224/2025.

Fernández Raya Lorenia vs. Inmobiliaria Virgo, S.A., Luis Calderón Alvear, Francisco Moreno Miranda, Emilio Carranza Olmedo, Fernando Jiménez Espriu, Mario Fernández Raya, Rafael Raya Salido, Francisco Roser Raya, María del Carmen Alonso de Fernández, Juan Manuel G. de Quevedo y C. Director del Registro Público de la Propiedad y del Comercio del Distrito Federal. Ord. Mercantil Expedientillo. 1 Acdo. en Expedientillo. Núm. Exp. 1434/2010.

Flores Salgado Daniel Rodolfo vs. Romero Rodríguez Carlos. Juris. Voluntaria Civil Amparo 1248/2024-VI. 1 Acdo. en Amparo. Núm. Exp. 970/2016 Amparo 1248/2024-VI.

Fonseca Camacho María del Carmen vs. Pérez Trujillo Rafael. Ord. Civil 1 Acdo. Núm. Exp. 184/2025.

HSBC México, S.A. Institución de Banca Múltiple, Grupo Financiero HSBC México, División Fiduciaria vs. Héctor René Gómez Sánchez y Otra. Especial Hipotecario Civil Expedientillo. 1 Acdo. en Expedientillo. Núm. Exp. 180/2011.

Instalaciones Telefónicas Especializadas S.A. de C.V. vs. Luna Cortés José Luis. Ord. Civil 1 Acdo. Núm. Exp. 1748/2024.

Instituto de Seguridad y Servicios Sociales de Los Trabajadores del Estado a Través de su Fondo de la Vivienda (Fovissste) vs. Molina Julio Mauricio. Especial Hipotecario Civil Expedientillo. 1 Acdo. en Expedientillo. Núm. Exp. 758/2021 Expedientillo.

Josefina Quiroz Bustos vs. Rendón Pimentel Adolfo. Ejecutivo Mercantil 1 Acdo. Núm. Exp. 70/2025.

Juárez Juárez Asunción Eustolia vs. Ortega Guerra César y Registro Público de la Propiedad y del Comercio de la Ciudad de México. Ord. Civil 1 Acdo. Núm. Exp. 672/2019.

Korea Trade Insurance Corporation vs. Pablo Carro Zempoalteca y Otro. Ejecutivo Mercantil 1 Acdo. Núm. Exp. 18/2010 Tomo II.

López Cruz Luis Adolfo vs. Ayala Morelos Rosa María. Actos Prejudiciales Civil 1 Acdo. Núm. Exp. 228/2025.

Marcos Augusto Uriega Alba vs. Javier Guerrero Romero. Ord. Civil 1 Acdo. Núm. Exp. 740/2020.

Maximus Capital S.C. vs. Cacho Ramos Blanca y Vilchis Cacho Horacio. Ejecutivo Mercantil 1 Acdo. Núm. Exp. 430/2022.

Morales Zúñiga Ángel Raúl vs. Razo Pérez Juana. Ord. Civil 1 Acdo. Núm. Exp. 182/2025.

Operadora de Carteras Gamma, Sociedad Anónima Promotora de Inversión de Capital Variable vs. Rivera Hernández Ángel Armando y Rivera Sandoval Diego y Hernández Gutiérrez de Rivera También Conocida como María del Refugio Hernández Gutiérrez María del Refugio. Especial Hipotecario Civil 1 Acdo. Núm. Exp. 6/2019 Tomo II.

Proyectos Gaam Sociedad Anónima Promotora de Inversión de Capital Variable vs. Gutiérrez Mendoza Esperanza. Ord. Civil 2 Acdos. Núm. Exp. 208/2025.

Quezada Razo Vicente vs. Monex Casa de Bolsa, S.A. de C.V. Monex Grupo Financiero. Ord. Mercantil Expedientillo. 1 Acdo. en Expedientillo. Núm. Exp. 724/2018.

Quijada Cruz Enrique y Maya Pérez Martín Cruz vs. Gómez Zúñiga Dulce María y Ríos Solórzano Brandon Rafael. Ejecutivo Mercantil Amparo D. C. 63/2025. 1 Acdo. en Amparo. Núm. Exp. 208/2024 Amparo D. C. 63/2025.

Revolvencia y Liquidez Garantizada, S.A. de C.V. vs. Torres Treviño Miguel Ángel y Otro. Especial Hipotecario Civil 1 Acdo. Núm. Exp. 1184/2012 Tomo II.

Sánchez Lezama Felipe Alberto vs. Robredo del Río Salvador. Ord. Civil Dada. 1 Acdo. Núm. Exp. 832/2024.

Sandoval Calderón José Arturo vs. Distribuidora de Muebles Carflo, S.A. de C.V. y Otra. Ord. Civil Expedientillo. 1 Acdo. en Expedientillo. Núm. Exp. 1398/2018.

Secreto. Ejecutivo Mercantil 1 Acdo. Núm. Exp. 1730/2024.

Solís González Berenice Aurora vs. Luis Alfonso Cañas Vallejo. Especial Hipotecario Civil Dada. 1 Acdo. Núm. Exp. 550/2008 Bis. 1 Tomo II.

Tecnología en Alimentos Procesados S.A. de C.V. vs. Nestle México S.A. de C.V. Ord. Mercantil 4 Acdos. Núm. Exp. 1798/2024.

Trujillo Ramírez Gerardo Humberto vs. Granados Sánchez Consuelo, Ocampo Granados José Salvador, Ocampo Granados Jaime y Ocampo Granados Nayeli Catalina. Ord. Civil 2 Acdos. Núm. Exp. 508/2020 Tomo II.

Valdovinos Moya Adriana vs. Navarro Castellanos Rodrigo y Castellanos Cortés Sara Isabel. Vía de Apremio Civil 2 Acdos. Núm. Exp. 376/2024.

SENTENCIA DEFINITIVAS DEL 25 DE ABRIL DEL 2025

Louise Wall Colette vs. Junquera Sepúlveda Ángel Martín. Ord. Civil Sent. Def. 1 Núm. Exp. 1684/2024

LA SECRETARIA DE ACUERDOS
LIC. JÉSSICA RODRÍGUEZ LUNA

SOLO CONSULTA
SOLO CONSULTA
SOLO CONSULTA

SEXAGÉSIMO CUARTO DE LO CIVIL

SECRETARÍA "A"
ACUERDOS DEL 25 DE ABRIL DEL 2025

Andrade Parissi Antonio y Antonio Antonio Andrade Parissi vs. HSBC México Sa Institución de Banca Múltiple Grupo Financiero HSBC en su Calidad de Fiduciaria del Fideicomiso 245 Paseos de Taxqueña Irrevocable Traslativo de Dominio. Ord. Civil 1 Acdo. Núm. Exp. 1807/2024.

Banco Invex, Sociedad Anónima, Institución de Banca Múltiple, Invex Grupo Financiero Fiduciario, Unicamente en su Carácter de Fiduciario del Fideicomiso Irrevocable de Administración 1301 vs. Juárez Tirado Rosa María Leonor y Espíndola Baltazar Román. Vía de Apremio Civil 1 Acdo. Núm. Exp. 1445/2024.

Banco Santander México Sa Institución de Banca Múltiple Grupo Financiero Santander México vs. Altamirano César Alejandro Manuel. Especial Hipotecario Civil 1 Acdo. Núm. Exp. 1077/2023.

Bebidas Purificadas de Tehuacan, S.A. de C.V. vs. Compañía Cerillera la Central, S.A. de C.V. y Otro. Ord. Mercantil 1 Acdo. Núm. Exp. 845/2017 Segundo Tomo.

Camarena y Garza José Miguel su Sucesión vs. Camarena Camacho Jorge Miguel. Ord. Civil 2 Acdos. Núm. Exp. 37/2023.

Cetelem S.A. de C.V. Sociedad Financiera de Objeto Múltiple Entidad Regulada vs. Gaxiola Lugo Ulises. Ejecutivo Mercantil 1 Acdo. Núm. Exp. 1135/2023.

Chávez Reyes Érika Lizbeth y Chávez Hernández Guadalupe y Reyes Villegas Ruth vs. Herrera Tapia Rosa Thelma. Controversias de Arrendamiento Civil Acuerdo. 1 Acdo. Núm. Exp. 1631/2024.

Ci Banco, S.A., Institución de Banca Múltiple, Actuando en su Carácter de Fiduciaria en el Fideicomiso No. F/00102 antes The Bank Of New York Mellon, S.A., Institución de Banca Múltiple vs. Canela Ceja J. Jesús y Otra. Especial Hipotecario Civil 1 Acdo. Núm. Exp. 1173/2012.

Daimler Financial Services México S. de R.L. de C.V. vs. Camacho Silva Mariana y Silva Palomo Manuel Iván. Ejecutivo Mercantil Principal. 1 Acdo. en Expedientillo. Núm. Exp. 1055/2022 Expedientillo.

González Álvarez Ma Luisa y Cohen Baigorria Alister vs. Qualitas Compañía de Seguros S.A. de C.V. Ord. Civil Acuerdo. 1 Acdo. Núm. Exp. 1515/2024.

Gpi Auto Comercial S.A. de C.V. vs. La Central Guanajuato Abarrotera S.A. de C.V. y Núñez Hernández Gonzalo. Ejecutivo Mercantil 1 Acdo. Núm. Exp. 755/2023.

Grupo Inmobiliario Pharma S.A. de C.V. Ord. Mercantil 2 Acdos. Núm. Exp. 1497/2024.

Gutiérrez García Gisela Cristina vs. García Hurtebise María del Pilar Marta. Ord. Civil 1 Acdo. Núm. Exp. 571/2023.

Inmobiliaria Rot Alameda S.A. de C.V. vs. Favro Dienat S.A. de C.V. y Robles Cancino Karla Alejandra. Controversias de Arrendamiento Civil 1 Acdo. Núm. Exp. 1483/2024.

Instituto para Devolver Al Pueblo Lo Robado Indep vs. Grupo Nacional Provincial Sab. Ord. Mercantil 1 Acdo. Núm. Exp. 911/2023 Principal.

Instituto del Fondo Nacional de la Vivienda para los Trabajadores (Infonavit) vs. Pérez Naranjo María Guadalupe. Especial Hipotecario Civil 1 Acdo. Núm. Exp. 1673/2024.

Jiménez Domínguez Víctor Ángel vs. Meneses Tapia Pamela y Gutiérrez Vaquero José Carlos. Controversias de Arrendamiento Civil 1 Acdo. Núm. Exp. 937/2024.

López Martínez Germana vs. Mendoza Zárate Esteban Saturnino y y-o. Saturnino Mendoza Zárate su Sucesión y C Director del Registro Público de la Propiedad y del Comercio de la Cuidad de México. Ord. Civil 1 Acdo. Núm. Exp. 755/2022.

Manjarrez Arias René vs. Rodríguez Hernández Sandra Margarita y Hernández Rodríguez Jacob Antonio. Ord. Civil 1 Acdo. Núm. Exp. 1689/2024.

Operadora Dielkin, S.A. de C.V. vs. Inmobiliaria Manzacol, S.A. de C.V. Ord. Mercantil 2 Acdos. Núm. Exp. 173/2025.

Oportunidades para Emprendedores, S.A. P. I. de C.V., Sociedad Financiera de Objeto Múltiple, Enr vs. Valle Carreón Javier Rolando y Mendoza Treviño Rocío Enriqueta. Ejecutivo Mercantil Acuerdo. 1 Acdo. Núm. Exp. 275/2017.

Pamaeminu, Sociedad Anónima de Capital Variable vs. Martínez Valencia María Luisa y Navidad Martínez Mario Agustín. Ord. Civil 1 Acdo. Núm. Exp. 1133/2019.

Recuperadora de Deuda Hipotecaria, S. de R. L. de C.V. vs. Guerrero Martínez Patricio y Arriaga Salas Romana. Especial Hipotecario Civil 1 Acdo. Núm. Exp. 829/2015.

Sánchez Cárdenas Francisco vs. Multibanco Comermex, S.A. hoy Scotiabank Inverlat, S.A., Institución de Banca Múltiple, Grupo Financiero Scotiabank Inverlat y Corporación Inmobiliaria Internacional, S.A. de C.V. Ord. Civil 1 Acdo. Núm. Exp. 837/2017.

Sandoval Arias Mariano vs. Grupo Mexicano de Seguros S.A. de C.V. Ord. Civil 2 Acdos. Núm. Exp. 97/2024.

Sandovalesco S.A. de C.V. Sociedad Financiera de Objeto Múltiple Entidad No Regulada vs. Grupo Mexicano de Agua, S.A. de C.V. y Otros. Ejecutivo Mercantil 1 Acdo. Núm. Exp. 379/2008 Bis. 2 Tomo Tres.

Santillán Valladolid Lilia vs. C Registrador Público de la Propiedad y del Comercio de la Ciudad de México. Ord. Civil Aud. Previa y de Conciliación. 1 Acdo. Núm. Exp. 1477/2024.

Scotiabank Inverlat Sa Institución de Banca Múltiple Grupo Financiero Scotiabank Inverlat vs. De Luna Amarillas Francisco Javier. Especial Hipotecario Civil 1 Acdo. Núm. Exp. 1239/2023.

Socafi S.A. de C.V. vs. Pedroza Velasco Lizbeth Abigail y Pedroza Velasco Nancy Cecilia. Ejecutivo Mercantil 1 Acdo. Núm. Exp. 633/2023.

Sociedad Hipotecaria Federal, S.N.C. Inst. de Banca de Desarrollo en su Carácter Fiduciario Sust. de Banco de México en el Fideicomio Denominado Fondo de Operación y Financiamiento Bancario a la Vivienda (Fovi) vs. Villanueva Gaona María del Pilar. Especial Hipotecario Civil Acdo. Concluido por Pago. 1 Acdo. Núm. Exp. 467/2009.

Transportes Rafagas del Golfo S.A. de C.V. vs. Banco Mercantil del Norte Sa Institución de Banca Múltiple Grupo Financiero Banorte y Arrendadora y Factor Banorte S.A. de C.V. Sofom Er Grupo Financiero Banorte. Ord. Civil 1 Acdo. Núm. Exp. 755/2024.

Vargas Camaño María Eugenia vs. Vázquez Pozas Leticia. Controversias de Arrendamiento Civil 1 Acdo. Núm. Exp. 1215/2024.

Vázquez García Diana María vs. Bustamante García Juan Adolfo. Ejecutivo Mercantil 1 Acdo. Núm. Exp. 1331/2024.

AUDIENCIA

Fierro González José vs. Díaz Ibarra Julio César y Gongora Guadarrama Wendy Aidée. Aud. Controversias de Arrendamiento Civil. 1 Audiencia. Núm. Exp. 1661/2024.

Servicios de Comercio Electrónico S.A. de C.V. vs. Los Cevichitos S.A. de C.V. y Soto Betancourt Luz Gabriela. Aud. Controversias de Arrendamiento Civil. 1 Audiencia. Núm. Exp. 1607/2024.

SENTENCIA DEFINITIVAS DEL 25 DE ABRIL DEL 2025 NO PUBLICADOS

Desarrollos Habitacionales Leira S.A. de C.V. antes Lonai Group Property Services S.A. de C.V. vs. García Ochoa Julieta. Controversias de Arrendamiento Civil Sent. Def. 1 Núm. Exp. 1681/2024

Srh Real Estate Spv6 Srl de C.V. vs. Comercializadora Vitlan S.A. de C.V. y Vital Langle Fernando. Controversias de Arrendamiento Civil Sent. Def. No Prublicada 1 Núm. Exp. 1229/2023

SENTENCIA INTERLOCUTORIA

Ambia Diederichis Rafael de Guadalupe vs. Banovia Castro Raquel y C Director del Registro Público de la Propiedad y del Comerico de la Ciudad de México. Ord. Civil Sent. Interl. 1 Núm. Exp. 855/2023

EL SECRETARIO DE ACUERDOS
LIC. JORGE ROBERTO MAYAGOITTIA MIGUEL

SECRETARÍA "B"
ACUERDOS DEL 25 DE ABRIL DEL 2025

Acevedo Regla Carmen vs. Grupo Mexicano de Seguros S.A. de C.V. Ord. Civil Expedientillo. 1 Acdo. Núm. Exp. 1294/2023.

Anta Álvarez Ana María vs. Isais Anta Ana Laura y Isais Anta Érika. Ord. Civil Expedientillo. 1 Acdo. Núm. Exp. 1382/2024.

Asociación Nacional Mutualista del Fondo de Protección Asociación Civil vs. G308 Estrategia y Soluciones S.A. de C.V. Sofom Enr. Ord. Mercantil Amparo. 1 Acdo. Núm. Exp. 252/2024.

SOLO CONSULTA
SOLO CONSULTA
SOLO CONSULTA

Banco Actinver Sa Institución de Banca Múltiple Grupo Financiero Actinver en Carácter de Fiduciario en el Fideicomiso de Administración Número F4879 vs. Grupo Paper Green S.A. de C.V. Controversias de Arrendamiento Civil 1 Acdo. Núm. Exp. 472/2024 Segundo Tomo.

Banco Inbursa, S.A., Institución de Banca Múltiple, Grupo Financiero Inbursa vs. Hernández Fernández María Hermila, Taboada Hernández Luis Omar, Taboada Hernández Ormudez y Taboada Hernández Andrea Aramiz. Especial Hipotecario Civil Expedientillo. 1 Acdo. Núm. Exp. 872/2018.

Banco Inmobiliario Mexicano, Sociedad Anónima, Institución de Banca Múltiple vs. Choperena Specia Ernesto y Choperena Santana Ernesto. Ejecutivo Mercantil 1 Acdo. Núm. Exp. 518/2022.

Banco Invex, S.A., Institución de Banca Múltiple Invex Grupo Financiero Fiduciario en su Carácter de Fiduciario del Fideicomiso Irrevocable de Administración Identificado Con el Número 1301 vs. Mac Balam Victoriano y Balam Sánchez Landy Micaela. Proced. Convencional Mercantil Civil 1 Acdo. Núm. Exp. 716/2019.

Banco Mercantil del Norte, S.A. I. B. M., Grupo Financiero Banorte vs. Martínez Gómez Salvador y Otra. Especial Hipotecario Civil 1 Acdo. en Otros. Núm. Exp. 1158/2018 Bis. 2 Tomo II.

Banco Santande México vs. Affurniture Integral Sistems, S.A. de C.V. Ejecutivo Mercantil Expedientillo. 1 Acdo. en Expedientillo. Núm. Exp. 2674/2019.

Banco Santander México, S.A., Institución de Banca Múltiple, Grupo Financiero Santander México vs. Protección y Seguridad Privada del Sureste, S.A. de C.V. y Arciniega Rodríguez Gizeh Gabriela. Ejecutivo Mercantil Expedientillo. 1 Acdo. Núm. Exp. 30/2020.

Barrón Pérez Federico Guillermo. Ejecutivo Mercantil Expedientillo. 1 Acdo. en Expedientillo. Núm. Exp. 1230/2023 Expedientillo.

BBVA Bancomer S.A., Institución de Banca Múltiple, Grupo Financiero BBVA Bancomer vs. Flores Pardo Victoria Evelia. Especial Hipotecario Civil 2 Acdos. Núm. Exp. 834/2013.

BBVA Bancomer Sociedad Anónima, Institución de Banca Múltiple, Grupo Financiero BBVA Bancomer vs. Sánchez Mendoza Ana Lucía. Especial Hipotecario Civil 1 Acdo. Núm. Exp. 1088/2016.

BBVA México S.A. Institución de Banca Múltiple Grupo Financiero BBVA México vs. Playeras Basila S.A. de C.V. y Basila Alonso Rodolfo y Alonso Madrid Mercedes. Ejecutivo Mercantil 2 Acdos. Núm. Exp. 1022/2023.

BBVA México S.A., Institución de Banca Múltiple, Grupo Financiero BBVA México vs. Cerón Juárez Silvia. Especial Hipotecario Civil Expedientillo. 1 Acdo. Núm. Exp. 736/2024.

Bnp Paribas Personal Finance S.A. de C.V. Sociedad Financiera de Objeto Múltiple Entidad Regulada vs. Barrón Alonso Marisol. Ejecutivo Mercantil Expedientillo. 1 Acdo. Núm. Exp. 880/2023.

Bricktoil S.A. de C.V. vs. Carreño Elizalde Mayte. Ejecutivo Mercantil Expedientillo. 1 Acdo. Núm. Exp. 610/2017.

Camacho Orozco Christian y Camacho Orozco Karen vs. Rivas Ibarra Diego Leopoldo. Ord. Civil 1 Acdo. Núm. Exp. 1054/2013 Bis. 2 Bis.

Corporación Inmobiliaria Mercurio, S.A. de C.V. vs. BBVA Bancomer, S.A., Institución de Banca Múltiple, Grupo Financiero BBVA Bancomer. Ord. Mercantil Expedientillo. 1 Acdo. Núm. Exp. 410/2019.

De León y Becerra Ricardo Luis vs. Arciniega Martínez Rubén y Díaz Andrade Silvia y Arciniega Díaz Rubén. Actos Prejudiciales Civil 1 Acdo. en Expedientillo. Núm. Exp. 304/2024.

De Los Cobos María Patricia vs. Vieyra Ávila Carlos. Especial Hipotecario Civil 2 Acdos. Núm. Exp. 624/2020 Segundo Tomo.

De Los Reyes Hernández Esmeralda vs. Mendoza Mendoza Martín. Ord. Civil Expedientillo. 1 Acdo. Núm. Exp. 838/2019.

Desarrollos Habitacionales Leira S.A. de C.V. antes Lonai Group Property Services S.A. de C.V. vs. García Ochoa Julieta. Controversias de Arrendamiento Civil 1 Acdo. Núm. Exp. 1682/2024.

Distribuidora Liverpool S.A. de C.V. vs. Valdivia Brambilia Delfino. Ejecutivo Cuantía Menor Mercantil 1 Acdo. Núm. Exp. 14/2025 Tomo Dos.

Domínguez Ortiz Iris Yazmín vs. Ortiz Hinojosa Víctor Pedro y Ortiz Hinojosa Edmundo Mariano y Domínguez Contreras José Antonio. Ord. Civil 1 Acdo. Núm. Exp. 1750/2024.

Dosal Watkins Manuel vs. Aranda Enríquez Salvador. Controversias de Arrendamiento Civil 2 Acdos. Núm. Exp. 960/2024.

Flores Arreola Darío Arturo vs. Ramos Omaña Verónica Olivia, Ramos Omaña Andrea Fernanda, Omaña Herrera Yolanda Quien También Se Hace Llamar Yolanda Ramos Omaña. Actos Prejudiciales Civil 1 Acdo. Núm. Exp. 1118/2019.

Flores Díaz Julio César vs. Rodríguez Tejeda José su Sucesión y Rivera Palma María del Carmen su Sucesión. Ord. Civil Prevención. 2 Acdos. Núm. Exp. 230/2025.

Flores Salgado Daniel Rodolfo vs. Montejo Ruíz Aureliano de Jesús. Actos Prejudiciales Civil 1 Acdo. Núm. Exp. 1456/2019.

Flores Salgado Daniel Rodolfo vs. Montejo Ruíz Aureliano de Jesús. Actos Prejudiciales Civil Amparo. 1 Acdo. en Amparo. Núm. Exp. 1456/2019 Amparo 1248/2024-VI.

Fonseca de la Torre Laura Valeria vs. Seguros Atlas S.A. Ord. Civil 2 Acdos. Núm. Exp. 110/2025.

García García Elena, García García Daniel y García García Marcos vs. Flores Gutiérrez Liliana Noemí y C. Director del Registro Público de la Propiedad y de Comercio del D. F. Ord. Civil Expedientillo. 1 Acdo. Núm. Exp. 508/2015.

Godínez Ramírez María del Rocío Gonzala vs. Resources Sc. Controversias de Arrendamiento Civil 1 Acdo. Núm. Exp. 1338/2024.

Guzmán García Rosa María de Jesús vs. Yzarza España Raúl y C Director del Registro Público de la Propiedad y del Comercio de la Ciudad de México. Ord. Civil 1 Acdo. Núm. Exp. 1106/2024.

H Financieros, S.A. de C. V, Sofom E. N. R vs. Sánchez del Corral Santiago. Ejecutivo Mercantil 1 Acdo. Núm. Exp. 1340/2023.

Hernández González Delfina vs. Vergara Adolfo y También Conocido como Adolfo Vergara Cerón y López Martínez Gonzalo. Ord. Civil 1 Acdo. Núm. Exp. 1400/2024.

Inmobiliaria Calle Cuatro Sa vs. Kuo Motors S.A. de C.V. También Denominado como Kuo Sab de C.V. Ord. Civil 1 Acdo. Núm. Exp. 1492/2024.

Inmobiliaria Santoyo, S.A. de C.V. vs. Rodríguez Santoyo Ma Alejandra Lorena y Jiménez Rodríguez Paulina Yazmín. Ord. Civil 6 Acdos. Núm. Exp. 892/2024.

Jiménez Carrillo Claudia vs. Grupo Mexicano de Seguros S.A. de C.V. Ord. Civil 3 Acdos. Núm. Exp. 814/2024.

Ledesma Arteaga Armando Edu vs. Yard Scrap S de R.L. de C.V. y Pérez Padilla Guillermo. Vía de Apremio Civil 1 Acdo. Núm. Exp. 100/2025.

Lgf Occidente Sociedad Anónima de Capital Variable Sociedad Financiera de Objeto Múltiple Entidad No Regulada vs. De Lima Rivera José Félix. Proced. Judicial de Reconoc. y Ejecc. de Laudo Arbitral Civil 1 Acdo. Núm. Exp. 380/2024.

López Casab Adriana. Ord. Civil 1 Acdo. Núm. Exp. 980/2024.

López Garachana Isidra vs. De la Torre López Luis Fernando. Especial Hipotecario Civil 1 Acdo. Núm. Exp. 956/2023.

Martínez González Odilón vs. Maldonado Rodríguez Gabriel. Controversias de Arrendamiento Civil Expedientillo. 1 Acdo. Núm. Exp. 704/2024.

Mecalco Juárez Héctor Rodrigo y Guerrero Salazar Irma Diana vs. Kanafany Torres Fernando Salvador y Ibáñez Ramírez Melvyn Iván. Ord. Civil Expedientillo. 1 Acdo. Núm. Exp. 506/2023.

Mercader Financial Sa Sofom Er vs. Unión de Permisionarios Ruta 108 San Rafael S.C. y Carrizales Flores Isaías. Ejecutivo Mercantil 1 Acdo. Núm. Exp. 484/2021.

Montes de Oca Liceaga Jesús su Sucesión y Jesús Ricardo Montes de Oca Pedroza vs. Meza Cortés Rosa María y René Medrano Ibáñez. Ord. Mercantil 1 Acdo. Núm. Exp. 236/2021 Segundo Tomo.

Morales Flores Eduardo Alejandro vs. Morales Fuenleal Silvino Natividad. Ord. Civil 1 Acdo. Núm. Exp. 916/2024.

Muñoz Saavedra Carmen su Sucesión y Otra vs. Celestino Cruz Víctor y Otro vs. Martínez Esquivel Miranda. Ord. Civil 1 Acdo. en Tercería. Núm. Exp. 152/2014.

Muñoz Saavedra Carmen su Sucesión y Otra vs. Celestino Cruz Víctor y Otro. Ord. Civil 1 Acdo. Núm. Exp. 152/2014 Segundo Tomo.

SOLO CONSULTA
SOLO CONSULTA
SOLO CONSULTA

Negrin Potenciano Candelaria su Sucesión y Otros vs. Chubb Seguros México, S.A. Ord. Mercantil 2 Acdos. Núm. Exp. 1282/2018 Segundo Tomo.

Nr Finance México Sociedad Anónima de Capital Variable vs. Naranjo García Julián. Ejecutivo Mercantil Expedientillo. 1 Acdo. Núm. Exp. 1226/2023.

Núñez Santiago Francisco Javier vs. Ayala Rivero Juan. Ord. Civil 2 Acdos. Núm. Exp. 1758/2024.

Ortigoza Sequeiros Bárbara Margarita vs. Martínez Oropeza Eduardo Sergio. Controversias de Arrendamiento Civil 1 Acdo. Núm. Exp. 276/2021.

Proyectos Gaam Sociedad Anónima Promotora de Inversión de Capital Variable vs. Frías Calderón José Froilán y También Conocido como José Frías Calderón. Ord. Civil 1 Acdo. Núm. Exp. 1126/2024.

Ramírez Hernández Emilia su Sucesión vs. Rivera Salazar José Rogelio su Sucesión. Ord. Civil 1 Acdo. Núm. Exp. 422/2018 Segundo Tomo.

Ramírez Monroy Juan Ángel vs. Carlos Ricardo Viñas Berea Notario Público 72 de la Ciudad de México y Subdirector del Archivo General de Notarias en la Ciudad de México y Ramírez Monroy Víctor Manuel. Ord. Civil 1 Acdo. Núm. Exp. 42/2025.

Reyes Carcia Iván y Reyes García Miguel Ángel vs. Piedra Rodante Martha. Juris. Voluntaria Civil 1 Acdo. Núm. Exp. 228/2025.

Reyes Ruíz Esparza Judith Estela vs. Villagrán López Noemí. Controversias de Arrendamiento Civil 1 Acdo. Núm. Exp. 1078/2016.

Rivas Morales, Crecenciana Juana, la Sucesión de vs. Andrade Carreño Alejandro y Escoto Rivas María Guadalupe y Andrade Escoto Lilián Noriko y Bolaños Amézquita Edgar Ricardo y Andrade Escoto Alejandro Katzume y Ramírez Susana. Ord. Civil Expedientillo. 2 Acdos. en Expedientillo. Núm. Exp. 102/2023 Expedientillo.

Rivera Porrás Rogelio su Sucesión vs. Martínez Reyes Lucía. Juris. Voluntaria Civil 1 Acdo. Núm. Exp. 1824/2024.

Said Salazar Rafael David vs. Granados Cortés Susana y También Conocida como Susana Gravados Cortés y Contreras Gustavo Raúl y Castellanos Solís Eduardo y Pacheco Zúñiga María del Carmen y Pacheco Zúñiga María Elena Martha y Sánchez Delgado María de la Luz y Hernández Salinas Manuel y Pérez de Hernández Alicia y Vega Ruíz Ma Irma y Garduño Vázquez Alma y Cantú Santiago Andrea y Bienes Raíces Santa María Sociedad Anónima de Capital Variable. Ord. Civil 1 Acdo. Núm. Exp. 1508/2024.

Secreto. Ejecutivo Mercantil 1 Acdo. Núm. Exp. 1228/2024.

Servicios Administrativos Kantico, S.A. de C.V. vs. Guevara López Gabriela. Especial Hipotecario Civil 1 Acdo. Núm. Exp. 1652/2009 Segundo Tomo.

Si Crea Comercial S.A. de C.V. vs. Moyado Morales Rogelio. Ejecutivo Mercantil 1 Acdo. Núm. Exp. 1368/2023.

Sistema Único de Autofinanciamiento S.A. de C.V. vs. González Gutiérrez Christian de Jesús. Ejecutivo Mercantil 1 Acdo. en Expedientillo. Núm. Exp. 70/2023.

Sociedad Hipotecaria Federal Sociedad Nacional de Crédito Institución de Banca de Desarrollo vs. Banco Actinver Sociedad Anónima Institución de Banca Múltiple Grupo Financiero Actinver y como Fiduciario del Fideicomiso Irrevocable de Administración y Fuente de Pago Identificado Con el Número 3591 y Idea Bienes Raíces Sociedad Anónima de Capital Variable. Ejecutivo Mercantil Apelación. 1 Acdo. Núm. Exp. 637/2024 Tomo 2.

Sofimex Institución de Garantías Sa vs. Dica Desarrollos de Ingeniería y Construcción S.A. de C.V. y y/o Dica Infraestructura S.A. de C.V. y Indica S.A. de C.V. Ejecutivo Mercantil 1 Acdo. Núm. Exp. 1232/2024.

Torres Diez de Sollano María Marcela vs. Central de Aduanas Recolecciones y Entregas a Dom. Sa y Titular de la Notaria Pública Número Veintiuno de Naucalpan de Juárez Estado de México y Directora General del Registro Público de la Propiedad y del Comercio de la Ciudad de México. Ord. Mercantil 1 Acdo. Núm. Exp. 1754/2024.

Unifin Financiera, S.A. B. de C.V., Sofom E. N. R vs. Agrícola San Emilio, S.A. de C.V. y Beltrán Gastélum Daniel Gildardo. Ejecutivo Mercantil 1 Acdo. Núm. Exp. 1068/2018.

Vega Santos Christiane Marlene vs. Alvarado Zepeda Gerardo. Ord. Civil Expedientillo. 1 Acdo. en Expedientillo. Núm. Exp. 860/2022 Expedientillo.

Vida y Pensiones Consultores Agente de Seguros S.A. de C.V. vs. Ancira Lozano Ricardo Mario. Ord. Civil 1 Acdo. Núm. Exp. 1776/2024.

Vidal Cruz Amparo vs. Sabato Danon Víctor Ennio. Especial Hipotecario Civil 1 Acdo. Núm. Exp. 1122/2013 Segundo Tomo.

Villalba Duarte Juan y Jiménez Ortiz Lorena y Villalba Jiménez Juan Manuel y Villalba Jiménez Itzel Anneth vs. Grupo Mexicano de Seguros S.A. de C.V. Ord. Civil Apelación. 3 Acdos. Núm. Exp. 770/2024.

Villalobos Mancilla Francisco Javier vs. Cruz Pichardo Alberto. Ord. Civil 1 Acdo. Núm. Exp. 158/2021.

Wi Servicios de Comunicación Sapi de C.V. vs. Pérez Barbadillo Carlos Armando. Ejecutivo Mercantil 2 Acdos. Núm. Exp. 1340/2024.

AUDIENCIA

Flores González María Irma vs. Peña Jiménez Juan y Guerrero Orozco Anita. Aud. de Ley. Controversias de Arrendamiento Civil. 1 Audiencia. Núm. Exp. 1576/2024.

SENTENCIA INTERLOCUTORIA

Lira López Ernesto vs. El Taller Servicio Eléctrico Lira Hnos., Representado por Enrique Lira Valdés. Ord. Civil Sent. Interl. 1 Núm. Exp. 20/2020

EL SECRETARIO DE ACUERDOS
LIC. ROBERTO ALFREDO CHÁVEZ SÁNCHEZ

SEXAGÉSIMO QUINTO DE LO CIVIL

SECRETARÍA "A"
ACUERDOS DEL 25 DE ABRIL DEL 2025

Abolhosen Conrique Julio Anuar vs. Abolhosen Conrique Astrid María Teresa. Ord. Civil 1 Acdo. Núm. Exp. 1089/2024.

Acevedo Palomo Yolanda vs. Marron Vázquez Érika Leonor. Ord. Civil 1 Acdo. Núm. Exp. 1625/2024.

Alvarado Arredondo Rosa Haydee vs. Grupo Mexicano de Seguros S.A. de C.V. Ord. Civil Incompetencia. 1 Acdo. Núm. Exp. 1221/2023.

Apaez Flores Roberto vs. Martínez Garrigos José y García Beaujean Alfonso Enrique. Ord. Civil 1 Acdo. Núm. Exp. 43/2023.

Axalta Powder Coating Systems de México, S.A. de C.V. vs. Juro Servicios, S.A. de C.V. Ord. Civil 1 Acdo. Núm. Exp. 1187/2012.

Ayala Miranda Luis y Ortega Ríos Juana vs. Seguros Atlas S.A. Ord. Civil 1 Acdo. Núm. Exp. 1759/2024.

Banco Actinver, Sociedad Anónima, Institución de Banca Múltiple, Grupo Financiero Actinver como Fiduciario del Fideicomiso Irrevocable F/401, Denominado Fideicomiso Fibra Uno vs. Grupo Klinka S.A. de C.V. y Desarrolladora Praxi, S.A. de C.V. y Concretos Rasines, S.A. de C.V. y Premezclados de Cemento Mexicano, S.A. de C.V. Controversias de Arrendamiento Civil Tomo II. 1 Acdo. Núm. Exp. 37/2021 Bis. 1 Tomo II.

Banco del Bajío Sa Institución de Banca Múltiple vs. Sfij Industrial Sociedad Anónima de Capital Variable y Murillo Galicia Margarita y Martínez Murillo Fernando Jesús y Martínez Siles Fernando Jesús y También Acostumbra a Usar el Nombre de Fernando Martínez Siles y Inmobiliaria y Constructora Marmur Sociedad Anónima de Capital Variable y Martínez Murillo Sandra Margarita. Ejecutivo Mercantil 1 Acdo. Núm. Exp. 951/2022.

BBVA Bancomer S.A. Institución de Banca Múltiple Grupo Financiero BBVA México vs. César Gómez González. Especial Hipotecario Civil 1 Acdo. Núm. Exp. 291/2020.

BBVA México, Sociedad Anónima, Institución de Banca Múltiple, Grupo Financiero BBVA México vs. Espinoza Santillán Israel. Especial Hipotecario Civil 1 Acdo. Núm. Exp. 437/2021.

Bnp Paribas Personal Finance S.A. de C.V. Sociedad Financiera de Objeto Múltiple Entidad Regulada vs. Barrera Zepeda Erasmo Jhonny. Ejecutivo Mercantil Expedientillo. 1 Acdo. en Expedientillo. Núm. Exp. 519/2022.

Bolívar Galindo Anastacio vs. Constructora Pilares S.A. Ord. Civil 1 Acdo. Núm. Exp. 233/2025 Principal.

Canarios Villaseñor Jonathan vs. Villaseñor Díaz Cristhian Mijael y García Gurrustieta Sarahi. Ord. Civil 1 Acdo. Núm. Exp. 105/2025 Principal.

SOLO CONSULTA
SOLO CONSULTA
SOLO CONSULTA

Cantarell Salazar Abril de María vs. Said Náder Esteban. Ejecutivo Mercantil Amparo. 1 Acdo. en Amparo. Núm. Exp. 27/2020 Amparo 1501-2023-I.

Cibanco Sa Ibm vs. Gerardo Galarza Valles. Especial Hipotecario Civil Tomo II. 1 Acdo. Núm. Exp. 33/2021 Bis. 1 Tomo II.

Corporativo Inmobiliario S R & R, S.A. de C.V. vs. Comercial J Q, S.A. de C.V. Ejecutivo Mercantil Tomo II. 1 Acdo. Núm. Exp. 121/2021.

García Reyes María de Jesús de Los Ángeles vs. Ubando Covarrubias José Pablo Luis y También Conocido como Luis Ubando Covarrubias su Sucesión y Baca Sevilla Dora María Teresa y También Conocida como Teresa Baca Sevilla y También Conocida como Dora María Teresa Baca y Sevilla su Sucesión y Archundia Ubando María Raquel y Usualmente Conocida como Raquel Archundia Ubando y También Conocida como Raquel Archundia Ubanco su Sucesión y C Director del Registro Público de la Propiedad y del Comercio de la Ciudad de México. Ord. Civil 1 Acdo. Núm. Exp. 35/2025 Principal.

García Trejo Remedios vs. Aguilera Peña Alfonso y Aguilera Salas Laura. Ord. Civil 2 Acdos. Núm. Exp. 1803/2024.

Guevara González Irma Elizabeth vs. Quintana Zamora Carlos y Rito Bastidas José Alberto y y-o. Alberto Rito Bastidas. Controversias de Arrendamiento Civil Tomo II. 2 Acdos. Núm. Exp. 619/2021 Bis. 1 Tomo II.

Gutiérrez Santa Cruz Patricia Salome vs. Mustri Saba Jacobo. Ord. Civil 1 Acdo. Núm. Exp. 663/2024.

Hernández Romero Itzel Guadalupe vs. Delgado López José Delfino. Ord. Civil 11 Acdos. Núm. Exp. 99/2023 Tomo II.

Institución de Seguridad y Servicios Sociales de Los Trabajadores del Estado a Través de su Fondo de la Vivienda (Fovissste) vs. Domínguez Ramírez Pedro y Montaño Leyva Liliana. Especial Hipotecario Civil 1 Acdo. Núm. Exp. 651/2019.

Instituto de Seguridad y Servicios Sociales de Los Trabajadores del Estado a Través de su Fondo de la Vivienda (Fovissste) vs. Azueta Sánchez Omar Alejandro. Especial Hipotecario Civil Expedientillo. 1 Acdo. en Expedientillo. Núm. Exp. 719/2018.

Instituto de Seguridad y Servicios Sociales de Los Trabajadores del Estado a Través de su Fondo de la Vivienda (Fovissste) vs. Valles Oviedo Omar y Torres Gallardo Flor Yliana. Especial Hipotecario Civil 1 Acdo. Núm. Exp. 1247/2022.

Instituto de Seguridad y Servicios Sociales de Los Trabajadores del Estado a Través de su Fondo de la Vivienda Fovissste vs. Bimbay Marath Pineda Osuna. Especial Hipotecario Civil 1 Acdo. Núm. Exp. 255/2021.

Integra Construcciones y Remodelaciones S.A. de C.V. vs. Esteves García Carlos y Pineda Rojas Yamilka. Controversias de Arrendamiento Civil 1 Acdo. Núm. Exp. 1191/2024.

Intelligencia México S.A. de C.V. vs. Lamadrid Villarreal Juan Antonio. Ord. Mercantil 1 Acdo. Núm. Exp. 1751/2024.

Jiménez Garduño Héctor vs. Mustre Garza Raúl Emmanuel. Controversias de Arrendamiento Civil 1 Acdo. Núm. Exp. 1143/2024.

Juárez Acosta Héctor Iván y Acosta López Julia vs. Grupo Mexicano de Seguros S.A. de C.V. Ord. Civil Principal. 3 Acdos. Núm. Exp. 1135/2023 Tomo II.

Liberty Fianzas, S.A. de C.V. vs. Multiequipos y Medicamentos, S.A. de C.V. y Coria Galeana Dehyssi Symona y Ríos García Alejandro. Especial de Fianzas Mercantil 1 Acdo. Núm. Exp. 1747/2024.

Luna Nava Susana vs. Lorenzo Ampudia Baldin, C. Director General del Registro Público de la Propiedad y de Comercio de la Ciudad de México e Ignacio Luna Olvera. Ord. Civil 1 Acdo. Núm. Exp. 639/2016.

Manrique Escamilla Rosa Angélica vs. Constructora del Carmen Sociedad Anónima. Ord. Civil 1 Acdo. Núm. Exp. 231/2025 Principal.

Martínez Villanueva Rosa Marina vs. HSBC México, S.A. Institución de Banca Múltiple, Grupo Financiero HSBC. Actos Prejudiciales Civil Tomo II. 1 Acdo. Núm. Exp. 705/2019 Tomo II.

Merino Lanzilotti Rosa Angélica vs. Basculas Esher S.A. de C.V. y Hernández Barba Sara Margarita. Controversias de Arrendamiento Civil Actora Contestación de Agravios. Sent. Def. 1 Acdo. Núm. Exp. 1371/2024.

Monsanto Comercial S de R.L. de C.V. vs. Jiménez Partida Víctor Eloy y López Díaz Sergio y Jiménez Partida Carmen Aída. Especial Hipotecario Civil 1 Acdo. Núm. Exp. 589/2022.

Morales Ramírez Mercedes Enedina vs. Morales Ramírez Martha Patricia. Ord. Civil 1 Acdo. Núm. Exp. 1773/2024.

Pacheco Arias Consuelo Guadalupe vs. Alianza Estratégica Innova S.A. de C.V. Ord. Civil 1 Acdo. Núm. Exp. 1795/2024.

Pineda Padrón Moisés Alberto vs. Residencial Virreyes, S.A. de C.V. Especial Hipotecario Civil Tomo II. 3 Acdos. Núm. Exp. 1269/2019 Tomo II.

Poseedores Dr. Olvera 164 por Una Vivienda Digna A.C. vs. Rubio Mora José Luis. Medios Preparatorios Mercantil 1 Acdo. Núm. Exp. 1125/2022.

Ramírez Juárez Ana María su Sucesión vs. Bautista Guerrero Marco Antonio. Ord. Civil Demandado. Apel. Preventiva vs. Auto 10/04/24. 1 Acdo. Núm. Exp. 637/2024.

Salas Carmona Luis vs. Espino Alcalá Gregorio y Gobierno de la Ciudad de México antes Departamento del Distrito Federal y Director General del Registro Público de la Propiedad y del Comercio de la Ciudad de México. Ord. Civil 1 Acdo. Núm. Exp. 1531/2024.

Salas Moreno José María y Moreno Vásquez Ramona Ismelda y en Representación de su Menor Hijo Salas Moreno José Enrique Asi como Salas Moreno Stephanie Judith por su Propio Derecho vs. Grupo Mexicano de Seguros S.A. de C.V. Ord. Civil Apelación. Demandada. Edti vs. Auto 08/04/25. 2 Acdos. Núm. Exp. 851/2024.

Scotiabank Inverlat, S.A. Institución de Banca Múltiple Grupo Financiero Scotiabank Inverlat vs. Mariza Pazos Durán. Especial Hipotecario Civil Expedientillo. 1 Acdo. en Expedientillo. Núm. Exp. 367/2021.

Scotiabank Inverlat, Sa, Institución de Banca Múltiple, Grupo Financiero Scotiabank Inverlat vs. Klassen Bergen Katharina y Friessen Peters Jacob. Especial Hipotecario Civil 1 Acdo. Núm. Exp. 465/2021.

Secreto. Ejecutivo Mercantil 1 Acdo. Núm. Exp. 1291/2023.

Silveti Levin Lis vs. Vázquez Hernández Sergio. Juris. Voluntaria Civil 1 Acdo. Núm. Exp. 1213/2024.

Valencia de la Rosa Guadalupe vs. Casimiro Hernández Jaquelína y Rivera Valencia Roberto Bruno y Rivera Casimiro Laura Yeretzin y Rivera Casimiro Nitzia Paola. Ord. Civil 2 Acdos. Núm. Exp. 1829/2024.

Varela Altamirano Jorge Alejandro vs. Luis Alfredo Jiménez García. Ejecutivo Mercantil 1 Acdo. Núm. Exp. 1265/2024.

Vélez Castañeda Verónica y Fabián Pérez Víctor Alfonso vs. Gobierno de la Ciudad de México y Seguros Inbursa Sa Grupo Financiero Inbursa y Transportes Especializados Ruga S.A. de C.V. y García Giovanni Severiano. Ord. Civil 2 Acdos. Núm. Exp. 807/2023 Tomo II.

Venegas Rodríguez Margarita vs. Gervasio Margarito Leonor. Ord. Civil 1 Acdo. Núm. Exp. 1701/2024.

SENTENCIA DEFINITIVAS DEL 25 DE ABRIL DEL 2025 NO PUBLICADOS

Ojeda Parada Astolfo vs. Bermejo Cárdenas Rodolfo y Bermejo Aramburo Rodolfo. Controversias de Arrendamiento Civil Sent. Def. No Pub del 23 de Abril 1 Núm. Exp. 1207/2024

EL SECRETARIO DE ACUERDOS
LIC. JAVIER GIL RAMÍREZ

SECRETARÍA "B"
ACUERDOS DEL 25 DE ABRIL DEL 2025

Alvarado Cruz Jaime y Mendizábal Guerra Rodolfo vs. Fausto Jesús Chávez Ceballos. Ord. Civil Tomo II. 1 Acdo. Núm. Exp. 144/2008 Tomo II.

Ap Justo S.A. Promotora de Inversión de Capital Variable vs. Servicio Pesado Diesel, S.A. de C.V., Enrique Palafox Fernández y Yeni Torres Paredes. Especial Hipotecario Civil 1 Acdo. Núm. Exp. 410/2018.

Balcázar González Ema vs. Instituto del Fondo Nacional de la Vivienda para los Trabajadores Infonavit. Ord. Civil 2 Acdos. Núm. Exp. 74/2025 Principal.

Banco Invex, Sociedad Anónima, Institución de Banca Múltiple, Invex Grupo Financiero Fiduciario, Unicamente en su Carácter de Fiduciario del Fideicomiso Irrevocable de Administración 1301 vs. Sáenz Bruno Roberto. Especial Hipotecario Civil 2 Acdos. Núm. Exp. 574/2024.

SOLO CONSULTA
SOLO CONSULTA
SOLO CONSULTA

Banco Mercantil del Norte S.A., Institución de Banca Múltiple, Grupo Financiero Banorte vs. Islas Téllez Roberto. Especial Hipotecario Civil No Pub. del 24. 1 Acdo. Núm. Exp. 1284/2019.

Banco Santander México S.A. Instirución de Banca Múltiple Grupo Financiero Santander México vs. Pérez Castillo Blanca Esther y Reyes Cruz Hugo. Especial Hipotecario Civil 1 Acdo. Núm. Exp. 630/2024.

Banco Santander México Sa Institución de Banca Múltiple Grupo Financiero Santander México vs. Grupo Edar S.A. de C.V. y Rodríguez Maya Humberto y Rodríguez Ordóñez Alejandra y Martín del Campo Ruíz Sergio Arturo. Ejecutivo Mercantil 1 Acdo. Núm. Exp. 486/2024.

Banco Santander México, S.A., Institución de Banca Múltiple, Grupo Financiero Santander México vs. Grupo Esea S.A. de C.V. y Calzada Valencia Araceli Arabel. Ejecutivo Mercantil 1 Acdo. Núm. Exp. 690/2023.

Banco del Bajío Sociedad Anónima Institución de Banca Múltiple vs. Pérez Trejo Morán Roberto Edgar y Martínez Pérez Trejo Ariadne Ivette. Ejecutivo Mercantil Tomo II. 1 Acdo. Núm. Exp. 484/2013 Tomo II.

BBVA Bancomer, Sociedad Anónima, Institución de Banca Múltiple, Grupo Financiero BBVA Bancomer vs. García Zendejas Jaime y Martínez Archundia Aída. Especial Hipotecario Civil 1 Acdo. Núm. Exp. 1396/2019.

Belmont Hernández Jorge vs. Núñez Olascuaga Miguel Ángel. Controversias de Arrendamiento Civil 1 Acdo. en Amparo. Núm. Exp. 254/2022 Amparo D. C. 303/2024.

Bien para Bien, Sociedad Anónima Promotora de Inversión de Capital Variable, Sociedad Financiera de Objeto Múltiple, Entidad No Regulada e Inmobiliaria Esbe S.A. de C.V. vs. Zamora Esquivel Óscar Ricardo. Ord. Civil Tomo II. 1 Acdo. en Otros. Núm. Exp. 204/2021 Tomo II.

Chávez Gutiérrez Aurelia, su Sucesión vs. Betancourt Longinos Abraham Samuel y Chávez González Alberto y Dirección General de Registros Públicos de la Propiedad y Notarias del Estado de Guanajuato. Ord. Civil 1 Acdo. Núm. Exp. 1206/2024.

Ckd Activos 8 Sa vs. León López Araceli. Juris. Voluntaria Civil 1 Acdo. Núm. Exp. 1530/2024.

Corporación Inmobiliaria Ajusco S.A. de C.V. vs. Francisco Remigio Morán González. Ejec. Merc. 1 Acdo. Núm. Exp. 750/2009.

Daimler Financial Services, Sociedad Anónima de Capital Variable, Sociedad Financiera de Objeto Múltiple, Entidad No Regulada vs. Transportes Escorey, Sociedad Anónima de Capital Variable y Transportes Monsanesco, Sociedad Anónima de Capital Variable y Grupo Lobo Genius, Sociedad Anónima de Capital Variable y García Alanís Eduardo y The Ranch Food Company, Sociedad Anónima de Capital Variable. Providencias Precautorias Civil 1 Acdo. Núm. Exp. 60/2025 Principal.

Delgado Rangel Patricia vs. Rangel Marín Marciana su Sucesión y C Director del Registro Público de la Propiedad y del Comercio de la Ciudad de México. Ord. Civil 1 Acdo. Núm. Exp. 28/2025 Principal.

Estrada Espejo Guillermo vs. Estrada Maruri Edgar Manuel. Ord. Civil 1 Acdo. Núm. Exp. 14/2019.

Farías Ángeles Arely Betzabhe y por su Propio Derecho y en Representación de Sus Menores Hijos, Gutiérrez Farías Liam Dariel y Gutiérrez Farías Owen Zaid vs. Grupo Mexicano de Seguros S.A. de C.V. Ord. Civil Contesta Agravios. 1 Acdo. Núm. Exp. 872/2024.

Financiera Nacional de Desarrollo Agropecuario, Rural, Forestal y Pesquero (Antes Financiera Rural) Organismo Descentralizado de la Administración Pública Federal, Sectorizado en la Secretaria de Hacienda y Crédito Público vs. Fermín Galindo García. Especial Hipotecario Civil 1 Acdo. Núm. Exp. 626/2016 Tomo II.

Flores Soto María vs. Seguros Banorte S.A. de C.V. Grupo Financiero Banorte. Ord. Civil 1 Acdo. Núm. Exp. 602/2024 Tomo II.

González Jiménez Juan vs. González Lazcano Juan Alfonso. Ord. Civil 2 Acdos. Núm. Exp. 1636/2024.

Gutiérrez Martínez Gloria Elena su Sucesión vs. Romero Cortés Paola Itzel. Medios Preparatorios Civil 1 Acdo. Núm. Exp. 1342/2024.

Hernández Rebollo Elizabeth Guadalupe vs. De la Rosa Espinosa Gabriela. Ord. Civil 1 Acdo. Núm. Exp. 232/2025 Principal.

Instituto de Seguridad Social para las Fuerzas Armadas Mexicanas vs. González Aguiar Williams Daniel. Especial Hipotecario Civil 1 Acdo. Núm. Exp. 1616/2024.

Martínez Medina Rafael su Sucesión vs. Martínez Monroy Delfina. Ord. Civil 1 Acdo. Núm. Exp. 1014/2023.

Mavillard García Adolfo vs. Robles Vázquez Claudia Viviana. Juris. Voluntaria Civil 1 Acdo. Núm. Exp. 234/2025 Principal.

Mercader Financial Sa Sofom Er vs. Servicios Express de Transportes S.A. de C.V. y Teye Transportes Empresariales y Especializados S.A. de C.V. y Eurobus S.A. de C.V. y Bus City S.A. de C.V. y Villagrána de la Torre Robertina y Gamez Villagrána Johan Ignacio y Gamez Velázquez Ignacio. Ejecutivo Mercantil 2 Acdos. Núm. Exp. 798/2023.

Mercedes Sánchez Madrid de Cortés vs. Juan Gerardo Vázquez Hernández e Irma Noemí Rodríguez González También Conocida como Noemí Rodríguez González. Especial Hipotecario Civil Tomo II. 2 Acdos. en Otros. Núm. Exp. 1250/2012 Tomo II.

Mort Martín del Campo Alejandro José vs. Cotlame Vázquez Carlos Adrián y Plata Monrroy Concepción. Controversias de Arrendamiento Civil Apelación. 1 Acdo. Núm. Exp. 1096/2024.

Nadro Sociedad Anónima, Promotora de Inversión de Capital Variable S.A. P. I., de C.V. vs. Medina Bello Ángel Napoleon. Ejecutivo Mercantil Tomo II. 1 Acdo. Núm. Exp. 1212/2019 Tomo II.

Román Cruz Bertha vs. Seguros Afirme S.A. de C.V. Afirme Grupo Financiero. Ord. Civil 1 Acdo. Núm. Exp. 36/2025 Principal.

Sánchez Estrada Alberto vs. Sánchez Mendiola José Carlos y Zacarías de Santiago Jacqueline. No Definido No Definido Expedientillo. 1 Acdo. en Expedientillo. Núm. Exp. 644/2024 Expedientillo.

Sánchez Lazo su Sucesión Amparo vs. Arce Hernández Elizabeth Guadalupe. Ord. Civil 1 Acdo. Núm. Exp. 698/2024.

Santander Consumo S.A. de C.V. Sociedad Financiera de Objeto Múltiple Entidad Regulada Grupo Financiero Santander México vs. Hernández Rivera Roberto. Providencias Precautorias Mercantil 1 Acdo. Núm. Exp. 686/2023.

Scotiabank Inverlat Sa Institución de Banca Múltiple Grupo Financiero Scotiabank Inverlat vs. Olmedo Escamilla Janet. Especial Hipotecario Civil Admisión de Pruebas. 1 Acdo. Núm. Exp. 886/2022.

Scotiabank Inverlat, S.A., Institución de Banca Múltiple, Grupo Financiero Scotiabank Inverlat vs. José Antonio Rincón Valdés. Especial Hipotecario Civil 1 Acdo. Núm. Exp. 450/2014.

Secreto. Ejecutivo Cuantía Menor Mercantil 1 Acdo. Núm. Exp. 110/2025.

Secreto. Especial de Fianzas Mercantil 1 Acdo. Núm. Exp. 172/2025 Principal.

Stm Financial S.A. de C.V. Sofom Er Grupo Financiero Inbursa vs. Constructora Bacargome S.A. de C.V. Ejecutivo Mercantil 1 Acdo. Núm. Exp. 222/2024.

Tahdhib S.A. de C.V. vs. Sasvk Forja S.A. de C.V. Ord. Mercantil 1 Acdo. Núm. Exp. 1794/2024.

Torres Diez de Sollano María Marcela vs. Central de Aduanas de México Sa y Titular de la Notaria Pública Número Veintiuno de Naucalpan de Juárez Estado de México y Directora General del Registro Público de la Propiedad y del Comercio de la Ciudad de México. Ord. Mercantil 2 Acdos. Núm. Exp. 1754/2024.

Urbiola Basaldua Carlos y Urbiola Avendano Carlos y Urbiola Avendano Gerardo y Tres Construyendo S.A. de C.V. vs. Sofimex, Institución de Garantías, S.A. Ord. Mercantil Tomo II. 1 Acdo. en Otros. Núm. Exp. 574/2016 Tomo II.

MAL PUBLICADOS

Plata Arcos Elvira vs. Willians Couttolenc Pedro Pablo. Ord. Civil Acdo. mal Publ. del 24 de Abril. 1 Acdo. Núm. Exp. 22/2024.

LA SECRETARIA DE ACUERDOS
LIC. WENDY FLORES RIZO

SEXAGÉSIMO SÉPTIMO DE LO CIVIL

SECRETARÍA "A"
ACUERDOS DEL 25 DE ABRIL DEL 2025

Administradora Fome 2 S de R L de C.V. vs. Lorenzo Alonso Stev. Especial Hipotecario Civil 1 en Cuad. de Amp. 238/2024 Acdo. 2. 2 Acdos. en Amparo. Núm. Exp. 575/2023 Amparo 238/2024.

SOLO CONSULTA
SOLO CONSULTA
SOLO CONSULTA

Anaya Rocha María Socorro vs. Galicia Islas Everardo y Núñez Anaya Lizbeth y C Director del Registro Público de la Propiedad y del Comercio de la Ciudad de México. Ord. Civil 1 Acdo. Núm. Exp. 1545/2024.

Argueta Ramírez Lucila vs. Ríos Herrera Gabriel y Medina García María Estela. Controversias de Arrendamiento Civil 1 Acdo. Núm. Exp. 923/2024.

Banco Mercantil del Norte, S.A., Institución de Banca Múltiple, Grupo Financiero Banorte vs. Guzmán García Roberto y 2ar Desarrollos Inmobiliarios Sociedad Anónima de Capital Variable y Adn Milec Inmobiliaria Sociedad Anónima de Capital Variable. Ord. Civil 1 en Cuad. de Amp. 147/2025-II. 1 Acdo. en Amparo. Núm. Exp. 431/2023 Amparo 147/2025-II.

Banco Santander México Sa Institución de Banca Múltiple Grupo Financiero Santander México vs. Automotriz y Servicio Integral S.A. de C.V. y Basáñez Barrena Jorge Leopoldo. Ejecutivo Mercantil Acdo. 2. 1 Acdo. Núm. Exp. 887/2022.

Banco Santander México, S.A. Institución de Banca Múltiple Grupo Financiero Santander México vs. Trentto C&C, S. de R. L. de C.V. y Neels Chávez Anthony y Chávez Rodríguez María Lourdes. Ord. Civil 1 en Tomo II Acdo. 3. 3 Acdos. en Exhorto. Núm. Exp. 23/2023.

BBVA Bancomer S.A. Institución de Banca Múltiple, Grupo Financiero BBVA Bancomer vs. Janet Hernández Hernández y Felipe de Jesús Arteaga Morales. Especial Hipotecario Civil Acdo. 2 Disposición. 2 Acdos. Núm. Exp. 329/2018.

Beckar Pino Katherine Constanza vs. Tenorio Mejías Arianny Sarays y Villar Sudek Luis Arturo. Ord. Civil Acdo. 3. 3 Acdos. Núm. Exp. 1555/2024.

Berkley International Compañía de Garantías México, S.A. de C.V. vs. Live Instalaciones Profesionales S. de R. L. de C.V. y Hernández Montiel José Antonio y Pavia Espitia Víctor Manuel y Hernández Gómez Gustavo y Acevedo García Carlos Javier y Caballero Ocampo Rafael y Zavala Bazán Ángel y Blanco Pérez Armando. Providencias Precautorias Mercantil 1 Acdo. Núm. Exp. 167/2025.

Calderas Ramos María del Carmen vs. López Navarrete María. Ord. Civil Acdo. 6. 6 Acdos. Núm. Exp. 129/2025.

Campos Pereyra Luz María y Hernández Campos Liberato su Sucesión vs. López Romero Sofía Alejandra. Controversias de Arrendamiento Civil 1 Acdo. Núm. Exp. 1603/2024.

Cholula Sánchez Lionel vs. Axa Seguros S.A. de C.V. Ord. Civil 1 Acdo. Núm. Exp. 1813/2024.

Ci Banco Sociedad Anónima, Institución de Banca Múltiple, Actuando en su Carácter de Fiduciaria en el Fideicomiso F/00102 vs. María Guadalupe Villarreal Martínez y Jorge Avilés Hernández. Especial Hipotecario Civil 1 en Expedientillo. 1 Acdo. Núm. Exp. 739/2017 Tomo II.

Domínguez Azcoytia Adela vs. Salazar Azcoytia de Medina Martha del Carmen y C Director del Registro Público de la Propiedad y del Comercio de la Ciudad de México. Ord. Civil 1 Acdo. Núm. Exp. 1625/2024.

Dornier Leasing Company Limited vs. Seguros Banorte S.A. de C.V. (Grupo Financiero Banorte) y Grupo Mexicano de Seguros, S.A. de C.V. Ord. Mercantil Acdo. 4 Remitir a Sala. 2 Acdos. Núm. Exp. 145/2019 Tomo V.

Dornier Leasing Company Limited vs. Seguros Banorte S.A. de C.V. (Grupo Financiero Banorte) y Grupo Mexicano de Seguros, S.A. de C.V. Ord. Mercantil Acdo. 6 Remitir Sala. 3 Acdos. Núm. Exp. 145/2019 Tomo VI.

Dornier Leasing Company Limited vs. Seguros Banorte S.A. de C.V. (Grupo Financiero Banorte) y Grupo Mexicano de Seguros, S.A. de C.V. Ord. Mercantil Acdo. 7 Remitir Sala / Contestación. 2 Acdos. Núm. Exp. 145/2019 Bis. 2 Tomo VI.

García Ocampo Tania Rubí vs. Instituto del Fondo Nacional de la Vivienda para los Trabajadores Infonavit. Juris. Voluntaria Civil 1 Acdo. Núm. Exp. 1511/2024.

Guerrero Segura María del Refugio vs. García Valladadres Blanca Estela. Ord. Civil 1 en Cuad. de Amp. 1150/2024-V Acdo. 2. 2 Acdos. en Amparo. Núm. Exp. 655/2023 Amparo 1150/2024-V.

Gutiérrez Mugica Heraclio Constantino vs. Álvarez Sánchez Margarita y Fernández Alonso María del Carmen. Ord. Civil Acdo. 2. 2 Acdos. Núm. Exp. 849/2024.

Hipotecaria Nacional, S.A. de C.V. Sociedad Financiera de Objeto Múltiple Entidad Regulada, Grupo Financiero BBVA Bancomer vs. Armida León López. Especial Hipotecario Civil 1 en Cuad. de Amp. Duplicado. 1 Acdo. en Amparo. Núm. Exp. 1243/2011 Amparo Directo.

HSBC México, S.A. Institución de Banca Múltiple, Grupo Financiero HSBC, División Fiduciaria vs. Rosa María Rojas Merino. Especial Hipotecario Civil 1 en Tomo II. 1 Acdo. Núm. Exp. 1457/2010 Bis. 1.

Instituto del Fondo Nacional de la Vivienda para los Trabajadores Infonavit vs. Díaz González Martínez Evelia. Especial Hipotecario Civil 1 Acdo. Núm. Exp. 993/2024.

Latapi Sarre Gerardo vs. Villanueva Kurczyn Juan Vicente y Becker Ávila Karla. Ord. Civil Acdo. 6. 6 Acdos. Núm. Exp. 15/2025.

López Castillo María Teresa del Carmen vs. Aguilar Martínez Socorro. Ord. Civil Desechamiento. 1 Acdo. Núm. Exp. 231/2025.

López Ríos María del Pilar vs. Castillo Vázquez Eduardo y Castillo Vázquez Juana Consuelo y Castillo Gutiérrez Manuel y Registro Público de la Propiedad y de Comercio de la Ciudad de México y Notaria Pública 148 de la Ciudad de México y Notaria Pública 15 del Estado de México. Ord. Civil Prevención. 1 Acdo. Núm. Exp. 201/2025.

López Salazar Julio vs. Ríos Bustos Rodrigo. Controversias de Arrendamiento Civil 1 Acdo. Núm. Exp. 1029/2024.

Martínez Gutiérrez Ramón vs. Aquino Hernández Blanca Lizeth. Ord. Civil Acdo. 3. 3 Acdos. Núm. Exp. 1355/2024.

Mascarua Sánchez Gloria y Cabrera Mascarua Victoria vs. Autobuses de la Piedad S.A. de C.V. Ord. Civil 1 Acdo. Núm. Exp. 225/2025.

Matcur Sociedad Anónima de Capital Variable vs. Industrias Danjur S.A. de C.V. Juris. Voluntaria Civil 1 Acdo. Núm. Exp. 1479/2024.

Mercader Financial Sa Sofom Er vs. Trnasport Autorrefacciones, S.A. de C.V., García Estrada Omar y Garcua García. Ejecutivo Mercantil 1 en Tomo II. 1 Acdo. Núm. Exp. 377/2021.

Nava Estrada Pedro vs. Nava Estrada José Francisco su Sucesión y José Francisco Nava y Estrada y-o. Francisco Nava Estrada. Ord. Civil Admisión. 1 Acdo. Núm. Exp. 1257/2024.

Ocaña Galván Óscar Rafael vs. C. Director del Registro Público de la Propiedad de la Ciudad de México y Valderrama Jiménez Víctor. Ord. Civil 1 Acdo. Núm. Exp. 9/2025.

Poirier And Brothers Inc. S.A. de C.V. vs. Vulcan Capital Corp. S.A. Ejecutivo Mercantil 1 Acdo. Núm. Exp. 255/2022.

Ramírez Granados Griselda vs. Alemán Tapia María de la Luz. Ord. Civil Acdo. 5. 5 Acdos. Núm. Exp. 1789/2024.

Rodríguez Jiménez Yolot Blanca vs. González Argumedo Verónica Valeria. Controversias de Arrendamiento Civil 1 Acdo. Núm. Exp. 1543/2024.

Rogel Martínez José Ángel vs. Ayala Joya Rocío y Reyna Ayala María Fernanda. Juris. Voluntaria Civil 2 Acdos. Núm. Exp. 1637/2024.

Romedic, S.A. de C.V. vs. Pérez Rogel Germán y Inmuebles Medex, S.A. de C.V. Vía de Apremio Civil 1 Acdo. Núm. Exp. 181/2025.

Romero Gallardo José Carlos vs. Sara Mendoza Ortiz. Ord. Civil Acdo. 2. 2 Acdos. en Amparo. Núm. Exp. 537/2016 Amparo 546/2025-I.

Romero Gallardo José Carlos vs. Sara Mendoza Ortiz. Ord. Civil Acdo. 2. 2 Acdos. en Amparo. Núm. Exp. 537/2016 Amparo 556/2025-I.

Sánchez Robledo Vanessa Yvette vs. Ángel Edgar Gustavo Galicia Villanueva. Ord. Civil 1 en Cuad. de Amp. 510/2025. 1 Acdo. en Amparo. Núm. Exp. 1211/2011 510/2025.

Secreto. Ejecutivo Mercantil Acdo. 1. 1 Acdo. Núm. Exp. 887/2022.

Servicios Integrales de Aviación, S.A. de C.V. vs. Seguros Banorte, S.A. de C.V. Seguros Banorte, S.A. de C.V. Grupo Financiero Mexicano de Seguros, S.A. de C.V. y Administradora Mexiquense del Aeropuerto Internacional de Toluca, S.A. de C.V. Ord. Mercantil Acdo. 8 -Remitir a Sala. 8 Acdos. Núm. Exp. 273/2020 Tomo V.

Sixsigma Networks México, S.A. de C.V. vs. Punto Natural, S.A. de C.V. Ejecutivo Mercantil 1 Acdo. Núm. Exp. 1109/2023.

Sociedad Cooperativa de Consumo Pemex, S. C. L vs. Coronel Almeida Rafael. Ejecutivo Mercantil 1 en Cuad. de Amp. 3237/2024. 1 Acdo. en Amparo. Núm. Exp. 1161/2023 Amparo 3237/2024-7.

Sociedad Hipotecaria Federal, Sociedad Nacional del Crédito, Institución de Banca de Desarrollo, en su Carácter de Fiduciario Sustituto del Fondo de Operación de Financiamiento Bancario a la

SOLO CONSULTA
SOLO CONSULTA
SOLO CONSULTA

Vivienda (Fovi) antes Banco de México a Través de su Mandatario Banco Nacional de México Sociedad Sociedad Anónima Integrante del Grupo Financiero Banamex vs. Juan León Becerra. Especial Hipotecario Civil 1 Acdo. Núm. Exp. 671/2013.

Unifin Credit, S.A. de C.V. Sociedad Financiera de Objeto Múltiple, Entidad Regulada vs. Gonzaga Mármoles, S.A. de C.V. y Otros. Ejecutivo Mercantil 1 en Tomo II Acdo. 4. 4 Acdos. Núm. Exp. 425/2020.

Vázquez Correa Érika Patricia vs. Gm Skanor S.A. de C.V. Ord. Mercantil Prevención. 1 Acdo. Núm. Exp. 223/2025.

Velasco Enríquez Lizbeth Aidé vs. Velasco Enríquez Yazmín Fanny Guadalupe. Ord. Civil Acdo. Dos. 2 Acdos. Núm. Exp. 523/2024.

AUDIENCIA

Holcim México Operaciones S.A. de C.V. vs. Concretos y Tecnología Aplicada del Centro S.A. de C.V. Aud. Controversias de Arrendamiento Civil. 1 Audiencia. Núm. Exp. 1199/2024.

SENTENCIA INTERLOCUTORIA

Beja Baruh Nicolás Roberto vs. Castanedo Cervantes Octavio. Ord. Civil Sent. Interl. 1 Núm. Exp. 409/2020

Centro Cultural Obram A.C. y Martínez Díaz Francisco vs. León Casillas Olga Lidea. Controversias de Arrendamiento Civil Sent. Interl. 1 Núm. Exp. 443/2024

Unifin Financiera, S.A. B. de C.V. vs. Grupo Constructor Eja, S.A. de C.V. y Vicencio Toledo Javier. Vía de Apremio Civil Sent. Interl. 1 Núm. Exp. 3/2024

LA SECRETARIA DE ACUERDOS
LIC. NELY ANGÉLICA TOLEDO ÁLVAREZ

SECRETARÍA "B"
ACUERDOS DEL 25 DE ABRIL DEL 2025

Abogados Unidos en Una Sola Causa S.A. de C.V. vs. Servicios de Personal Corporativo Especializado S.A. de C.V. Ord. Civil Admisión. 1 Acdo. Núm. Exp. 226/2025.

Abundez Araujo María de la Salud vs. Trestan Sánchez José Gerardo y C Director del Registro Público de la Propiedad y del Comercio de la Ciudad de México. Ord. Civil 1 Acdo. Núm. Exp. 668/2024.

Aja Toca José y Aja Toca Antonio y Aja Toca Eduardo y Aja Toca Javier vs. Bonarum Pharma Sociedad Anónima de Capital Variable y Inmobiliaria Arpagui Sociedad Anónima de Capital Variable. Vía de Apremio Civil 1 Acdo. Núm. Exp. 448/2024.

Aja Toca José y Aja Toca Antonio y Aja Toca Eduardo y Aja Toca Javier vs. Bonarum Pharma Sociedad Anónima de Capital Variable y Inmobiliaria Arpagui Sociedad Anónima de Capital Variable. Vía de Apremio Civil Amparo 1403/2024-III. 1 Acdo. en Amparo. Núm. Exp. 448/2024 Amparo 1403/2024-III.

Barrera Pineda Roberto antes Banco Mercantil del Norte, Sociedad Anónima, Institución de Banca Múltiple, Grupo Financiero Banorte vs. Frank Jonathan Sánchez Salas y Jéssica Aidé López Martínez. Especial Hipotecario Civil 1 Acdo. Núm. Exp. 1430/2019.

BBVA México Sa Institución de Banca Múltiple Grupo Financiero BBVA México vs. Mateo Reynoso Rubén Desiderio. Especial Hipotecario Civil Acdo. Dos. 2 Acdos. Núm. Exp. 2/2023.

Castellanos Blanco Imelda de la Luz su Sucesión y Quien También Era Conocida como Imelda de la Luz Castellanos e Imelda Castellanos y Ariño Juan Manuel su Sucesión y También Conocido como Juan Manuel de Ariño Sánchez vs. Montes de Oca Ordóñez Rosa Elisa. Ord. Civil 1 Acdo. Núm. Exp. 1298/2023

Daimler Financial Services México Sociedad de Responsabilidad Limitada de Capital Variable. Providencias Precautorias Mercantil Acdo. Dos. 2 Acdos. Núm. Exp. 168/2024.

Demichelis Berchiatti Enriqueta Esperanza vs. Juan José Rodríguez Arciniega. Controversias de Arrendamiento Civil 1 Acdo. Núm. Exp. 1264/2018.

Desvignes Treviño Alain Charles Marcel vs. Sánchez López Francisco Martín y Landero Almanza Salvador. Controversias de Arrendamiento Civil 1 Acdo. Núm. Exp. 342/2024.

Esparragoza Luis vs. Luna Romero Amada. Ord. Civil 1 Acdo. Núm. Exp. 696/2024.

Fideicomiso de Administración 3337 Crw vs. Arrecife Santa Fe S.A. de C.V. y Mapfre Fianzas S.A. Controversias de Arrendamiento Civil 1 Acdo. Núm. Exp. 1526/2024.

González Bravo Zoila vs. Desarrollo de Vivienda Popular A.C. Ord. Civil Prevención. 1 Acdo. Núm. Exp. 24/2025.

Graña y Asociados Sa vs. Partido de la Revolución Democratica y Robles Berlanga María del Rosario. Ejecutivo Mercantil 1 en Cuad. de Constancias. 1 Acdo. Núm. Exp. 1122/2023.

Guerrero Gómez Carlos vs. Peñafiel Castelazo Rosaura y C Director del Registro Público de la Propiedad y del Comercio de la Ciudad de México. Ord. Civil Acdo. Tres. 3 Acdos. Núm. Exp. 1174/2023.

Hernández Vera María del Rosario vs. Hernández González David Kervin. Ord. Civil Prevención. 1 Acdo. Núm. Exp. 228/2025.

HSBC México, S.A., Institución de Banca Múltiple, Grupo Financiero HSBC División Fiduciaria, en su Carácter de Fiduciario del Fideicomiso Irrevocable Número F/262757 vs. Raymundo Prior Solís. Especial Hipotecario Civil 1 Acdo. Núm. Exp. 588/2015.

Instituto de Seguridad Social para las Fuerzas Armadas Mexicanas vs. Juan Manuel Hernández Baxin y Carolina Antemate Toto. Especial Hipotecario Civil 1 Acdo. Núm. Exp. 190/2020.

Instituto de Seguridad y Servicios Sociales de Los Trabajadores del Estado a Través de su Fondo de la Vivienda Fovissste vs. Rojas Pedraza José Valentín. Especial Hipotecario Civil 1 Acdo. Núm. Exp. 632/2022.

Instituto de Seguridad y Servicios Sociales de Los Trabajadores del Estado a Través de su Fondo de la Vivienda Fovissste vs. Bello Galicia Elisur José y Aquino Galicia Patricia. Especial Hipotecario Civil 1 Acdo. Núm. Exp. 814/2024.

Instituto de Seguridad y Servicios Sociales de Los Trabajadores del Estado a Través de su Fondo de la Vivienda Fovissste vs. Caballero Escobedo Ignacio. Especial Hipotecario Civil 1 Acdo. Núm. Exp. 634/2023.

Inversiones Firpo S.A. de C.V., antes Proyectos Adamantine Sociedad Anónima de Capital Variable, Sociedad Financiera de Objeto Múltiple, Entidad Regulada antes Scotiabank Inverlat S.A. Institución de Banca Múltiple, Grupo Financiero Scotiabank Inverlat vs. Juan Carlos Ramírez Macías y Ofelia Islas Uribe. Especial Hipotecario Civil 1 Acdo. Núm. Exp. 266/2018.

Loredo Ordóñez Enrique vs. María del Perpetuo Socorro Martínez Colorado, José Luis Iván Alejandro Marquet Martínez y Claudia Dorantes Arroyo. Controversias de Arrendamiento Civil 1 Acdo. Núm. Exp. 730/2019.

Martínez Guevara Dolores y/o J. Dolores Martínez Guevara y/o José Dolores Martínez Guevara su Sucesión, Mario Telésoforo Acosta Mejía, Rosa Espinosa Godínez y Unión de Vecinos Frente del Pueblo, A.C. vs. Jefe de Gobierno de la Ciudad de México y C. Director General del Registro Público de la Propiedad y de Comercio de la Ciudad de México. Ord. Civil 1 Acdo. Núm. Exp. 648/2017.

Monzon Serrano Sergio vs. Banco Nacional de México Sa Integrante del Grupo Financiero Banamex. Ord. Civil 1 Acdo. Núm. Exp. 208/2024.

Padilla & Bujalil, Sociedad Civil vs. Lydia Flor Ortega Saucedo y Teódula Teresa Vázquez Blacio. Controversias de Arrendamiento Civil 1 Acdo. Núm. Exp. 802/2016.

Rodríguez Mireles Martín y Dávila Luevano Juana María y Rodríguez Dávila Lizbeth Magali y Rodríguez Dávila Jonathan Martín vs. Grupo Mexicano de Seguros S.A. de C.V. Ord. Civil Acdo. Dos. 2 Acdos. Núm. Exp. 68/2025.

Santana de Paz Bárbara vs. Echeverría García Edgar. Ord. Civil Acdo. Dos Amparo 398/2025-Viii. 2 Acdos. en Amparo. Núm. Exp. 1332/2018 Amparo 398/2025-Viii.

Scotiabank Inverlat S.A. Institución de Banca Múltiple, Grupo Financiero Scotiabank Inverlat vs. Emilia del Consuelo Herrera Manjarrez y Otro. Especial Hipotecario Civil 1 Acdo. Núm. Exp. 1268/2010 Tomo I Bis.

Vieyra Esquivel Ana Margarita vs. Estudios Cuicalli S.C. y Centro de Estudios Cuicalli S.A. de C.V. y También Conocida como Tecnológico Cuicalli. Juris. Voluntaria Civil Acdo. Dos. 2 Acdos. Núm. Exp. 1550/2024.

AUDIENCIA

Baque Requejo María del Pilar y También Conocida como Elvira Requejo López Vda. de Baque y Elvira Requejo López de Baque vs. Gómez Vázquez Roberto y Gómez Van Scoit Eduardo. Aud. Controversias de Arrendamiento Civil. 1 Audiencia. Núm. Exp. 1148/2024.

Sámano Jasso Gabriela vs. Cruz Alaves Margarito. Aud. Previa y de Concil. Ord. Civil. 1 Audiencia. Núm. Exp. 38/2023.

LA SECRETARIA DE ACUERDOS
LIC. JENIFFER ALINE LANDA RUEDA

SOLO CONSULTA
SOLO CONSULTA
SOLO CONSULTA

JUZGADOS DE LO FAMILIAR

PRIMERO DE LO FAMILIAR

SECRETARÍA "A"
ACUERDOS DEL 25 DE ABRIL DEL 2025

Acevedo Marrufo Crisanti del Carmen vs. Luis Francisco Vázquez Domínguez. Controversias del Orden Familiar Ag. Emplaz. y Cómputo. 1 Acdo. Núm. Exp. 1699/2015.

Aguilar Cordero Ernesto. Sucesorio Familiar Ag. Oficios Busqueda Dom. de Patricia Miriam. 1 Acdo. en Incidente. Núm. Exp. 1487/2009 Inc. de Entrega de Pos. Material de Bienes Hereditarios.

Aguilar Poceros Gabriela vs. García Morales Alfonso. Controversias del Orden Familiar Ag. Minuta Sellada. 2 Acdos. Núm. Exp. 1557/2024 Principal.

Aguilar Torres Santiago Alfonso vs. Aguilar González Alfonso y González Martínez María de Lourdes. Controversias del Orden Familiar Requerimiento de Sala J. 1 Acdo. Núm. Exp. 1703/2024 Principal.

Aguirre Hernández Keila vs. Castro Galván Oswaldo. Controversias del Orden Familiar Ag. Dada Coreo y Número para Exhorto. 1 Acdo. Núm. Exp. 2721/2024 Segundo Tomo.

Albarenque Analia Claudia vs. Tovar Carbajal Omar Noé. Controversias del Orden Familiar Ag. Informe Cecofam. 1 Acdo. Núm. Exp. 677/2020 Bis. 4 Tomo IV.

Alvarado y Hernández María Guadalupe su Sucesión. Sucesorio Familiar Ag. Exllo Correo. 1 Acdo. Núm. Exp. 163/2024 Principal.

Ávila Belmont Esperanza. Sucesorio Familiar Ag. Busqueda Exp. 1 Acdo. en Expedientillo. Núm. Exp. 2159/2023.

Barbosa Martínez Pedro su Suc. Sucesorio Familiar Ag. Autoriza Vii. 1 Acdo. Núm. Exp. 2045/2024.

Barrera Acosta María. Sucesorio Familiar Ag. Elaborar Oficio. 1 Acdo. Núm. Exp. 1159/2024 Principal.

Bauche Alcalde Rodríguez Carla Lorena vs. Gerardo Victal García. Controversias del Orden Familiar Requerimiento de Sala J. 1 Acdo. en Incidente. Núm. Exp. 1813/2017 Inc. de Cancel. de Pensión Alimenticia.

Beltrán Vera Juan su Sucesión. Sucesorio Familiar Se Pone a Disposición del Notario C. 1 Acdo. Núm. Exp. 2323/2024.

Botello Morales Jorge Gabriel su Suc. Sucesorio Familiar Ag. Sin Lugar a Proveer No Es Parte. 1 Acdo. Núm. Exp. 185/2023 Principal.

Bustamante Vázquez Mario su Suc, Sucesorio Familiar Ag. Vista Mp. 1 Acdo. Núm. Exp. 763/2021.

Calderón Salgado Ernestin vs. Calderón Álvarez Edith. Controversias del Orden Familiar Ag. Copias. 1 Acdo. Núm. Exp. 975/2022 Comparecencia.

Campos Sedano Geizel Brenda vs. Montero Guerrero Víctor Hugo. Controversias del Orden Familiar Ag. Víctor Se Not. 1 Acdo. en Incidente. Núm. Exp. 63/2025 Bis. 3 Inc. de Susp. de Régimen de Visitas y Convivencias.

Carbajal Carbajal Leoncio vs. Controversias del Orden Familiar Ag. Copias. 1 Acdo. Núm. Exp. 1287/2007 Secc. II.

Cárdenas Martínez María de la Luz vs. Pozos Loza Jesús. Especial Familiar Pasa a Sentencia. 1 Acdo. en Incidente. Núm. Exp. 2135/2024 Bis. 4 Inc. de Cambio de Forma de Pago de Pensión Alimenticia.

Carrillo Mendoza Eleazar su Sucesión. Sucesorio Familiar Ag. Informe Agn. 1 Acdo. Núm. Exp. 199/2025.

Casimiro y Hernández Agustín su Suc. Sucesorio Familiar Ag. Se Glosa Exllo/ Copias Simples. 1 Acdo. Núm. Exp. 2873/2024.

Castillo Jiménez Enrique. Sucesorio Familiar Ag. Llegada de Autos. 1 Acdo. Núm. Exp. 2161/2022 Principal.

Castro Álvarez Grecia Yadini vs. Fajardo García Erick. Ord. Civil Familiar Ag. Elaborar Ced. 1 Acdo. Núm. Exp. 2363/2024.

Cazares González Luz Alicia vs. Paz Maldonado Víctor Hugo. Controversias del Orden Familiar Manifestaciones C. 1 Acdo. en Incidente. Núm. Exp. 2607/2024 Bis. 3 Inc. de Cancel. de Pensión Alimenticia.

Chaparro Rocha Gerardo vs. Tafolla Morales Daniela. Ord. Civil Familiar Informe Cecofam C. 1 Acdo. Núm. Exp. 607/2022 Principal.

Chávez Cruz Juana vs. Jorge Vargas García. Controversias del Orden Familiar Se Solicita Ratif. C. 1 Acdo. Núm. Exp. 155/2020.

Chávez Juárez Lorenzo. Sucesorio Familiar Ag. Busqueda Exp. 1 Acdo. Núm. Exp. 2405/2024.

Chávez Rojas Irma vs. Aguilar Segrero Marco Antonio. Controversias del Orden Familiar Ag. Exllo Oficio. 1 Acdo. Núm. Exp. 2307/2024.

Chávez Zamora Dulce Karen vs. García Guzmán Luis Fernando. Controversias del Orden Familiar Vista C. 1 Acdo. Núm. Exp. 1771/2019 Bis. 5 Tomo V.

Cruz Cruz Eva su Sucesión. Sucesorio Familiar Ag. Pedimento Mp. 1 Acdo. Núm. Exp. 287/2025.

Echanove Rojas Margarita del Carmen Teresa su Sucesión. Sucesorio Familiar Radicación J. 1 Acdo. Núm. Exp. 295/2025.

Echevarría Rodríguez Eduardo su Suc. Sucesorio Familiar Requerimiento / Ordena Ced. de Notif. C. 1 Acdo. Núm. Exp. 2867/2024.

Echeverría García Priscilla Sue vs. Ávila González David. Controversias del Orden Familiar Girar Oficio Recordatorio. 1 Acdo. Núm. Exp. 2361/2024.

Espinosa Arriaga Celia su Suc. Sucesorio Familiar Ag. Llegada de Autos. 1 Acdo. Núm. Exp. 2049/2015.

Espinosa García de Alba Roberto Alejandro vs. Sandra del Pilar Buenrostro Yerena. Especial Familiar Admite Inc. J. 1 Acdo. en Incidente. Núm. Exp. 1949/2017 Inc. de Incumplimiento de Régimen de Visitas y Convivencias Promov. el 23/04/2025.

Fajardo Fernández Martín Gabriel y Fajardo Fernández Maricela Hermenegilda y Fajardo Fernández Lina Mercedes y Fajardo Fernández Fidela Florentina y Fajardo Fernández Cándido Mauricio y Fajardo Mendoza Jaquelíne vs. Fajardo Fernández Concepción Lourdes y C Titular de la Notaria Número 119 de la Ciudad de México. Ord. Civil Familiar Ag. Co Actores Se Not. 1 Acdo. Núm. Exp. 140/2025 Principal A.

Fajardo González María Rosalba vs. Reyes Martínez Francisco Javier. Controversias del Orden Familiar Ag. Informe Stc. 1 Acdo. en Expedientillo. Núm. Exp. 985/2006 Inc. de Cancel. de Pensión Alimenticia.

Fernández Cano Vela Ilse Mariana vs. Fuentes Piñero Antonio Joaquín. Controversias del Orden Familiar Ag. Exllo Con Conocimeinto. 1 Acdo. en Expedientillo. Núm. Exp. 3553/2024 Expedintillo.

Flores Moreno Enedina su Suc. Sucesorio Familiar Ag. Copias. 1 Acdo. Núm. Exp. 2475/2024.

Flores Ríos Isabel vs. Javier Solorza Feria. Controversias del Orden Familiar Ag. Pedimento Mp. 1 Acdo. en Incidente. Núm. Exp. 617/2007 Inc. de Repos. de Autos.

Francia Jiménez Maricela vs. Cervantes Francia María José Jazmín y González Reznik Esael. Controversias del Orden Familiar Ag. Informe Adipv. 1 Acdo. Núm. Exp. 511/2024 Principal.

Franco Armas Érika Marlen vs. Delgado Serrano Andrés. Controversias del Orden Familiar Ag. Busqueda Exp. 1 Acdo. en Expedientillo. Núm. Exp. 1843/2009 Expedientillo.

Galicia Caballero Luis Enrique vs. Durán Leyva Elizabeth. Controversias del Orden Familiar Se Reserva para su Acdo. C. 1 Acdo. Núm. Exp. 2861/2024 Tomo II.

García Hernández Karem vs. Cardiel Ramírez Edgar Ángel. Controversias del Orden Familiar Ag. Exllo Correo. 1 Acdo. en Expedientillo. Núm. Exp. 1151/2022.

García Hernández Vicenta. Sucesorio Familiar Ag. Ced. 2 Acdos. en Incidente. Núm. Exp. 1227/1977 Inc. de Oposición a la Rendiciónd e Cuentas.

Garduño Díaz Roberto Steve vs. Zenil Reyes Natalia. Controversias del Orden Familiar Ag. Cita Psico. 1 Acdo. Núm. Exp. 1931/2024 Principal.

Gómez Bello Zorabel Violeta vs. López Monroy Enrique Jaime. Controversias del Orden Familiar Ag. Elaborar Ced. 1 Acdo. en Incidente. Núm. Exp. 2407/2024 Bis. 1 Inc. de Cancel. de Pensión Alimenticia.

Gómez García Josemaria vs. Corvera Haghenbeck María Elena. Controversias del Orden Familiar Informe Fgr C. 4 Acdos. Núm. Exp. 217/2025.

González Muñoz Eduardo Simeón su Sucesión. Sucesorio Familiar Ag. Sin Lugar a Proveer. 1 Acdo. Núm. Exp. 2701/2024.

SOLO CONSULTA
SOLO CONSULTA
SOLO CONSULTA

González Rivera Nancy Yadira y Crisóstomo Arellano Alejandro. Controversias del Orden Familiar Ag. Exh. Electrónico. 1 Acdo. Núm. Exp. 1547/2022 Principal.

Govantes Ávila Rebeca vs. Sabino Robledo González. Especial Familiar Minuta C. 1 Acdo. en Amparo. Núm. Exp. 1991/2014 Amparo 372/2025- Vii.

Guerrero Reyes María Guadalupe vs. Gallardo Moreno Humberto. Controversias del Orden Familiar Ag. Elaborar Ced. 1 Acdo. en Incidente. Núm. Exp. 1259/2021 Inc. de Pensiones Vencidas y No Pagadas.

Guzmán Cordero Azucena Janneth vs. Galicia Valerio Jorge Luis. Controversias del Orden Familiar Ag. Exhibe Traslado. 2 Acdos. en Incidente. Núm. Exp. 1413/2011 Bis. 2 Inc. de Cancel. de Pensión Alimenticia.

Gómez Sánchez Jonathan Emmanuel vs. Ana Lilia Pérez Díaz. Controversias del Orden Familiar Informe Cecofam C. 1 Acdo. Núm. Exp. 669/2016 Tomo II.

Hernández Carrillo Francisco su Sucesión. Sucesorio Familiar Radicación J. 1 Acdo. Núm. Exp. 311/2025.

Hernández Conde Luz María su Sucesión. Sucesorio Familiar Ag. Informe Aj. 1 Acdo. Núm. Exp. 213/2025.

Hernández Martínez Basilia vs. Jacob José. Controversias del Orden Familiar Ag. Exh. Electrónico. 1 Acdo. en Incidente. Núm. Exp. 1477/2012 Inc. de Cancel. de Pensión Alimenticia Presentado el 31/03/2025.

Ibarra Becerril José Luis su Sucesión. Sucesorio Familiar Ag. Pedimento Mp. 1 Acdo. Núm. Exp. 285/2025.

Jáuregui Aguirre José Raúl su Sucesión. Sucesorio Familiar Radicación J. 1 Acdo. Núm. Exp. 315/2025.

Jiménez Martínez Marcela Concepción su Sucesión. Sucesorio Familiar Ag. Mp Desahoga. 1 Acdo. Núm. Exp. 1685/2024 Principal.

Jurado Pérez Paulina vs. Hernández Castillo Jorge. Controversias del Orden Familiar Ag. Informe Cecofam. 1 Acdo. Núm. Exp. 109/2022 Principal.

López Lázaro Magaly vs. Jiménez Barrera Miguel. Controversias del Orden Familiar Ag. Exllo Se Reserva. 1 Acdo. Núm. Exp. 283/2025.

Malagón Cuéllar Ana Luisa vs. Velázquez Méndez Luis Roberto. Controversias del Orden Familiar Ag. Minuta. 1 Acdo. Núm. Exp. 1145/2022 Principal.

Mancilla Bernal Elpidia su Suc. Controversias del Orden Familiar Ag. Copias. 1 Acdo. Núm. Exp. 2201/2024 Secc. Cuarta.

Martínez Ortiz Ana Lilia. Ord. Civil Familiar Ag. Sent. Causa Ejecutoria. 1 Acdo. Núm. Exp. 1605/2022 Principal.

Martínez Romero María Elisa vs. Valencia Tovar Enrique Josafat. Controversias del Orden Familiar Ag. Elaborar Oficio. 1 Acdo. Núm. Exp. 1601/2024 Principal.

Martínez Saldívar Sandra vs. Palomo Morales David. Controversias del Orden Familiar Ag. Informe Cecofam. 1 Acdo. Núm. Exp. 263/2020 Bis. 2 Tomo II.

Martínez Sánchez Elena Astrid vs. Ramírez Martínez Alejandro. Controversias del Orden Familiar Ag. Exllo Correo. 1 Acdo. en Expedientillo. Núm. Exp. 1299/2023.

Mayen Álvarez Araceli Dayamanti vs. Marco Antonio de la Garza Mercado. Controversias del Orden Familiar Pasar a Sentencia. 1 Acdo. Núm. Exp. 181/2016 Tomo II.

Medina Gutiérrez Maricela su Sucesión. Sucesorio Familiar Ag. Informe Agn. 1 Acdo. Núm. Exp. 211/2025.

Medina Herandez Sofía su Sucesión. Sucesorio Familiar Ag. Exllo Se Reserva. 1 Acdo. en Expedientillo. Núm. Exp. 1335/2024.

Mellado García Limón Carlos Cristian vs. González Chavero Mariana. Ord. Civil Familiar Ag. Acceso Sicor. 1 Acdo. Núm. Exp. 2865/2024.

Mendoza Hernández Alma Nallely vs. Pedraza Hernández David Alejandro. Controversias del Orden Familiar Ag. Autoriza Iv y Vii. 1 Acdo. Núm. Exp. 747/2022.

Moguel Gutiérrez Francisco Enrique. Sucesorio Familiar Ag. Exllo Correo. 1 Acdo. en Expedientillo. Núm. Exp. 987/1994 Expedintillo.

Monserrat Arlin Velarde Tamariz vs. José Raúl Medrano García. Controversias del Orden Familiar Ag. Elaborar Ced. 1 Acdo. en Expedientillo. Núm. Exp. 1663/2011 Expedientillo.

Monterrosas Romero Jatnael Berenice vs. Jiménez Covarrubias Josué Christian Gabriel. Especial Familiar Ag. Autos en Las Gavetas del Juzgado. 1 Acdo. Núm. Exp. 189/2025.

Montoya Ramos Laura vs. Garcidueñas Alor León Felipe. Controversias del Orden Familiar Ag. Exhibe Billetes. 1 Acdo. en Expedientillo. Núm. Exp. 613/2005 Bis. 1 Expedientillo.

Morales Mata María Elena vs. Morales Sosa Cristian y Sosa Llanito Fabiola. Controversias del Orden Familiar No Admite Inc. J. 1 Acdo. Núm. Exp. 313/2025.

Moreno Macías Jorge. Sucesorio Familiar Ag. Exllo Correo. 1 Acdo. Núm. Exp. 681/2022 Principal.

Moreno Moreno Eva Guadalupe vs. Mata de la Hoz Gerardo Alfonso. Controversias del Orden Familiar Ag. Elaborar Ced. 2 Acdos. en Incidente. Núm. Exp. 1385/2017 de Cancel. y Reduc. de Pensión Alimenticia Provisional.

Olivo Cortés María Alejandra y Medina Olivo María Fernanda vs. Medina Guzmán Ulises. Controversias del Orden Familiar Proporcione Domicilio. 1 Acdo. Núm. Exp. 2137/2024 Tomo II.

Olvera López Mario Diego. Sucesorio Familiar Ag. Carlos Se Not. 1 Acdo. Núm. Exp. 177/2018.

Ortega Crisanto Sofía su Suc. Sucesorio Familiar Ag. Notario Dev/ Archivar. 1 Acdo. Núm. Exp. 1851/2017.

Padilla Díaz Andrea vs. Sampayo Pérez Óscar Virgilio. Controversias del Orden Familiar Ag. Llegada de Autos. 1 Acdo. en Expedientillo. Núm. Exp. 1353/2024.

Palafox Almanza Brenda Alejandra vs. Flores Bravo Marco Antonio. Controversias del Orden Familiar Ag. Informe Sedena. 1 Acdo. Núm. Exp. 521/2014 Principal.

Patiño Báez Alejandro. Sucesorio Familiar Exhibe Avalúo / Se Reserva para su Acdo. / Copias Certificadas C. 1 Acdo. Núm. Exp. 335/2024 Secc. Segunda.

Paulino de Jesús Rómulo su Suc. Sucesorio Familiar Ag. Vista Mp. 1 Acdo. Núm. Exp. 2133/2024.

Paydon López Artemisa vs. Paydon López César Antonio y González Fuentes Ana Laura. Controversias del Orden Familiar Ag. Informe Cecofam. 1 Acdo. Núm. Exp. 373/2023 Tomo II.

Pérez Arcos Alma Silvia vs. Rodolfo Alejandro Mena Ramírez. Controversias del Orden Familiar Ag. Se Not 76/ Da Cumplimiento. 1 Acdo. Núm. Exp. 183/2025.

Pérez Arcos Alma Silvia vs. Rodolfo Alejandro Mena Ramírez. Controversias del Orden Familiar Ag. Inc. Se Reserva. 1 Acdo. en Incidente. Núm. Exp. 183/2025 Inc. de Cump. de Pago de Pensiones Acumuladas.

Picazo Vargas Lucina. Sucesorio Familiar Indica Quien Ejerce el Cargo de Albacea. 1 Acdo. en Expedientillo. Núm. Exp. 817/1996 Expedientillo.

Podlipsky Donatti David su Suc. Sucesorio Familiar Desistimiento de Apel. C. 1 Acdo. en Incidente. Núm. Exp. 955/2017 Inc. de Impugnación de Falsedad de Documento.

Ramírez Sandoval María Elena vs. Pedro Zúñiga Chávez. Controversias del Orden Familiar Ag. Una Vez que Cumplimente. 1 Acdo. Núm. Exp. 39/2025.

Ramos Ortiz José Luis vs. Jeniffer Teresa Álvarez Guerrero. Especial Familiar Ag. Exllo Se Reserva. 1 Acdo. Núm. Exp. 1967/2016.

Ramírez Rojas León. Test. Ag. Copias/ Recibo. 1 Acdo. Núm. Exp. 2027/1977.

Revilla Nieto de Fernández Milagros Elvira vs. Fernández Salazar Manuel Jesús. Controversias del Orden Familiar Ag. Ced. 1 Acdo. en Incidente. Núm. Exp. 1251/2024 Inc. de Reduc. de Pensión Alimenticia Provisional.

Rivero Nieto Paulina vs. Blumenkron Zertuche Eugenio Raúl. Especial Familiar Minuta C. 2 Acdos. en Incidente. Núm. Exp. 1385/2022 Bis. 1 Tomo II del Inc. para Regular Las Consecuencia Inherentes Al Divorcio.

Rodríguez Flores Claudia vs. Juárez Salazar José Miguel. Controversias del Orden Familiar Ag. Informe Intervención. 1 Acdo. en Incidente. Núm. Exp. 191/2023 Bis. 2 Vía de Apremio.

Rodríguez Linares Víctor Antonio su Suc, Sucesorio Familiar Ag. Autoriza Iv. 1 Acdo. Núm. Exp. 735/2021.

Rodríguez Vázquez Juan vs. Claudia Damián Aguilar. Controversias del Orden Familiar Requerimiento de Sala J. 1 Acdo. Núm. Exp. 1905/2017.

Rodríguez Vázquez Juan vs. Damián Aguilar Claudia. Controversias del Orden Familiar Requerimiento de Sala J. 1 Acdo. en Incidente. Núm. Exp. 1905/2017 Bis. 3 Inc. de Cancel. de Pensión Alimenticia Seguido en contra de Ericka Belén Rodríguez Damián.

Rojas Jasso Linda Areli vs. Medina Rueda Óscar Israel. Ord. Civil Familiar Ag. Minuta Sellada. 1 Acdo. en Incidente. Núm. Exp. 2669/2024 para Regular Las Consecuencias Inherentes a la Disol. del Vinculo Matrimonial.

SOLO CONSULTA
SOLO CONSULTA
SOLO CONSULTA

Santiago Jiménez Celeni y Ledesma Ruíz José Manuel. Especial Familiar Ag. Exhibe Minutas. 2 Acdos. en Incidente. Núm. Exp. 111/2007 Inc. de Cancel. de Pensión Alimenticia Presentado el 31/03/2025.

Santiaguillo Bautista Cristina vs. Suárez Flores Miguel Ángel. Controversias del Orden Familiar Ag. Exh. Electrónico. 1 Acdo. en Incidente. Núm. Exp. 141/2025 Inc. de Cancel. de Pensión Alimenticia.

Silva López Ma. Aurora. Sucesorio Familiar Ag. Se Pone a Disposición de Notario. 1 Acdo. Núm. Exp. 299/2023 Secc. Cuarta.

Solares Gerardo Julián su Sucesión. Sucesorio Familiar Ag. Mp Desahoga. 1 Acdo. Núm. Exp. 1875/2024 Principal.

Solís Campos Ana Lilia vs. Torres Robledo Alberto. Ord. Civil Familiar Ag. Revoca y Autoriza. 1 Acdo. Núm. Exp. 91/2011.

Sosa Carrillo Rodolfo su Suc. Sucesorio Familiar Ag. Notario Devuelve. 1 Acdo. Núm. Exp. 1329/2014.

Sosa Espinoza Aarón. Sucesorio Familiar Ag. Ced. 7 Acdos. Núm. Exp. 1243/2015.

Stivallet Becerra Sandra Mayra vs. Cruz Estrada Héctor Alejandro. Controversias del Orden Familiar Ag. Informe Cecofam. 1 Acdo. Núm. Exp. 539/2022 Bis. 2 Tomo II.

Valero Ortega Pedro. Test. Ag. Llegada de Autos. 1 Acdo. Núm. Exp. 235/2003.

Vargas Hernández Manuel Emiliano vs. Hernández García Alma Gloria y Notario Público No. 64 Lic. Luis G Zermeño Maeda y Director General del Archivo General de Notarias Cdmx. Ord. Civil Familiar Se Reserva J. 1 Acdo. Núm. Exp. 305/2025.

Vázquez López Norma Nataly vs. Edgar David Garavito González. Controversias del Orden Familiar Ag. Informe Empresa. 1 Acdo. Núm. Exp. 1997/2015.

Velázquez Córdova César Javier vs. Sandra Guadalupe Camacho Botello. Div. Nec. Ag. Llegada de Autos. 1 Acdo. Núm. Exp. 819/2006.

Velázquez Hernández María Antonia Clotilde. Sucesorio Familiar Ag. Llegada de Autos. 1 Acdo. Núm. Exp. 937/2014.

Venegas Ramírez Karen Stephanie vs. Balderas Velázquez Guillermo. Controversias del Orden Familiar Ag. Minuta. 1 Acdo. Núm. Exp. 829/2024 Principal.

Villalobos Rodríguez Miguel Ángel su Sucesión. Sucesorio Familiar Ag. Informe Aj. 1 Acdo. Núm. Exp. 691/2024 Principal.

Villegas Sandoval Héctor su Sucesión. Sucesorio Familiar Ag. Se Sobre. 1 Acdo. Núm. Exp. 1635/2024 Principal.

AUDIENCIA

García García Carlos Fernando su Suc. Aud. 801 Sin Asistencia R Sucesorio Familiar. 1 audiencia. Núm. Exp. 485/2017.

Gómez Sánchez Jonathan Emmanuel vs. Pérez Díaz Ana Lilia. No Admite Inc. J Controversias del Orden Familiar 1 Aud. en Incidente. Núm. Exp. 669/2016 Bis. 2 Inc. de Modificación de Convenio.

Lira Morales Concepción su Sucesión. Aud. 790 Sin Asist J Sucesorio Familiar. 1 audiencia. Núm. Exp. 403/2024 Principal.

López Amarillas José su Sucesión. Aud. 790 Sin Asist J Sucesorio Familiar. 1 audiencia. Núm. Exp. 1645/2024 Principal.

SENTENCIAS INTERLOCUTORIAS

Cabañas Laurel Eligio su Sucesión. Sucesorio Familiar Sent. Interl. 1 Núm. Exp. 2925/2024

Morales Bello Mirna Laura vs. Óscar Arriola Navarrete. Controversias del Orden Familiar Sent. Interl. 1 Sent. Inter. en Incidente. Núm. Exp. 1167/2006 Inc. de Cesación de Pago de Pensión Alimenticia

EL SECRETARIO DE ACUERDOS
LIC. JUAN GUADALUPE MORENO GALVAN

SECRETARÍA "B"
ACUERDOS DEL 25 DE ABRIL DEL 2025

Abraham Matuk Katy vs. Athié Lajud Miguel. Especial Familiar L. Se Interpone Revisión. 1 Acdo. en Amparo. Núm. Exp. 2328/2024 Bis. 6 Cuad. de Amp. 232/2024- II.

Almazán García Guilli Giovanni vs. Cortés Santiago Gabriela. Especial Familiar Tm Expdllo. Vista. 1 Acdo. en Expedientillo. Núm. Exp. 886/2022 Expdllo. No Corresponde Al Principal.

Andrade Carrasco Silvia Martha. Juris. Voluntaria Familiar Tm Céudla Sin Dilig. 1 Acdo. Núm. Exp. 1670/2019.

Basilio Ornelas Gabriela vs. Guarneros Reyes José Israel. Ord. Civil Familiar Tm Ced. Sin Dilig. 1 Acdo. Núm. Exp. 2290/2024.

Buendía Guerrero Jesús Arturo su Sucesión. Sucesorio Familiar Tm Mp Desahoga Vista. 1 Acdo. Núm. Exp. 1752/2024.

Calles Jiménez Verónica Valeria vs. José Luis Sánchez Isaías. Especial Familiar Tm Expdllo. Vista. 1 Acdo. Núm. Exp. 1068/2020.

Castellanos González Elizabeth su Suc. Sucesorio Familiar Tm Expdllo. Solicitud. 1 Acdo. Núm. Exp. 2388/2014.

Castro Velasco Nelly y Betzayda Elizhebat Delgado Castro vs. Nóe Delgado Vallejo. Controversias del Orden Familiar J. Ratifique. 1 Acdo. Núm. Exp. 1112/2017.

Cedillo Jiménez Israel vs. Ana María Nava Rangel. Especial Familiar Tm Ced. Sin Dilig. 1 Acdo. en Otros. Núm. Exp. 650/2009 Vía de Apremio.

Cervantes Oscos Adriana Genoveva vs. Bautista Valencia Jaime Ibsen. Ord. Civil Familiar Tm Exhibe Billete. 2 Acdos. Núm. Exp. 50/2025 Juz 1.

Colín Bolaños Diego su Sucesión. Sucesorio Familiar Tm Mp Pasa a Snetnca. 1 Acdo. Núm. Exp. 1732/2024 Principal.

Cossi Ibarra Alberto. Sucesorio Familiar J. Hecho Notorio. 1 Acdo. en Incidente. Núm. Exp. 1298/2010 Remoción de Albacea.

Cruz Flores Óscar vs. Vázquez Flores Pamela Itzayana. Controversias del Orden Familiar Tm Razon Emplaza. 1 Acdo. Núm. Exp. 346/2022 Principal.

Cruz Ríos Fernando vs. Barroso Soto Claudia Ynés. Controversias del Orden Familiar Tm Ced. Sin Dilig. 1 Acdo. Núm. Exp. 1550/2022 Principal.

Cruz Soriano Guillermo su Suc. Sucesorio Familiar Tm Ced. Sin Dilig. 2 Acdos. Núm. Exp. 644/2016.

Durán Sánchez Ahiram Vitteri vs. Enrique Bedolla Escalante. Ord. Civil Familiar J. Cumplimenta Requerimiento. 1 Acdo. Núm. Exp. 870/2015 Tomo II.

Estrada Palma Sherida Fernanda vs. Ricardo Aryam Santos Casco. Controversias del Orden Familiar Tm Exhibe Billete. 3 Acdos. Núm. Exp. 704/2017 Cuad. de Exhibición de Billetes.

Fernández Saucedo Brenda vs. Castro Rivera Arturo. Controversias del Orden Familiar Tm Of Cecofam para Efectos. 1 Acdo. Núm. Exp. 656/2023 Principal.

Fuentes Herrera Fernando Daniel. Sucesorio Familiar J. Causa Ejecutoria- Copias. 1 Acdo. Núm. Exp. 144/2025 Cuarta Seccin.

García Acevedo Bertha. Exhortos Civil Tm a Dispo Notario. 1 Acdo. en Expedientillo. Núm. Exp. 1096/2001 Bis. 1.

González Armenta Roberto de Jesús su Sucesión. Sucesorio Familiar Tm No Tiene Personalidad. 1 Acdo. Núm. Exp. 1906/2021 Principal.

González Hernández Rosa Aurora vs. Miguel Federico Chávez Bernabé. Div. Incausado Tm Expdllo. Solic. Junta. 1 Acdo. Núm. Exp. 322/2009.

González Romero Laura vs. Rodríguez Prieto Raúl Arturo. Controversias del Orden Familiar Tm Una Vez que Not de Llegada y Elabóre Cedula. 1 Acdo. en Expedientillo. Núm. Exp. 848/1999 Expedientillo.

González García Ana María vs. Rojas Ornelas Mario Alberto. Especial Familiar Disposición Oficio. 1 Acdo. Núm. Exp. 254/2017 Vía de Apremio.

González Gutiérrez Sandra Laura vs. Lazcano Aguirre Jesús Arnaldo. Controversias del Orden Familiar J. Turno Of. 1 Acdo. en Incidente. Núm. Exp. 54/2014 Inc. de Guarda y Custodia Tomo II.

Guerrero Peregrina Myriam vs. Shay Jacobo Rabchinsky Rojas. Especial Familiar J. No Ha Lugar- Vista M. P. 2 Acdos. Núm. Exp. 970/2018 Tomo II Inc. Consecuencias.

Gutiérrez Camargo Mariana. Controversias del Orden Familiar Tm de Nueva Cta Cpedula. 1 Acdo. Núm. Exp. 1886/2024 Principal.

Guzmán Rojas Fabiola vs. Hernández Rojas Ismael. Controversias del Orden Familiar Tm Ced. Sin Dilig. 1 Acdo. en Incidente. Núm. Exp. 2218/2024 Inc. de Modificación de Convenio.

Gómez Martell Dulce Nely vs. Miguel Ángel Regino García. Controversias del Orden Familiar J. Vista Contraria. 1 Acdo. Núm. Exp. 612/2016 Tomo II.

Gómez Martell Dulce Nely vs. Regino García Miguel Ángel. Controversias del Orden Familiar J. Cecofam. 1 Acdo. en Incidente. Núm. Exp. 612/2016 Tomo 3 Modificación Al Régimen de Visitas.

Haro y Guerra Cynthia vs. Vergara Urrea Ciro Alberto. Controversias del Orden Familiar Tm Rebeldia Agravios. 1 Acdo. en Incidente. Núm. Exp. 516/2020 Inc. de Cancel. y Extinción de Pensión Provisional.

SOLO CONSULTA
SOLO CONSULTA
SOLO CONSULTA

Hernández Alvarado Juan David vs. Hernández Ramírez Gabriela Itzel. Controversias del Orden Familiar J. Admite Prueba. 1 Acdo. Núm. Exp. 2004/2024 Principal.

Hernández Lamas Selene vs. Varela Ríos Carlos Alberto. Controversias del Orden Familiar Tm Ced. Sin Dilig. 1 Acdo. Núm. Exp. 1008/2021.

Hernández Castro María Magdalena. Sucesorio Familiar Tm Expdllo. Vista. 1 Acdo. Núm. Exp. 210/2002 Bis. 1.

Horta Santos Fabiola vs. Cabañas Reyes Juan Manuel. Especial Familiar Tm Expdllo. Resultado Búsqueda. 1 Acdo. Núm. Exp. 282/2013.

Jiménez Rojano María del Pilar. Sucesorio Familiar J. audiencia Pasa a Sentencia. 1 Acdo. en Incidente. Núm. Exp. 596/2013 Oposición a la Rendición de Cuentas.

Jiménez Esqueda Manuel y/o Manuel Jiménez. Sucesorio Familiar Tm Renuncia. 1 Acdo. Núm. Exp. 988/2008 Principal Tomo II.

Labastida Rangel Eduardo su Sucesión. Sucesorio Familiar Tm Expdllo. Solicitud. 1 Acdo. en Expedientillo. Núm. Exp. 640/2024.

Lara León Jéssica Gabriela vs. Victorino Valdiviezo Isidro. Controversias del Orden Familiar J. Dev Oficio Sin Diligenciar- No Ha Lugar. 1 Acdo. Núm. Exp. 2684/2024.

López Claro Ana Lilia vs. Víctor Hugo Salgado Carrillo. Ord. Civil Familiar Tm Of Ccecofam para Efectos. 2 Acdos. en Incidente. Núm. Exp. 640/2021 Tomo 2 Consecuencias Inherentes Al Divorcio.

López Vázquez Caritina su Sucesión. Sucesorio Familiar Tm Exh. Dilig. 1 Acdo. Núm. Exp. 1930/2024 Principal.

Lozoya Meza Alfredo. Sucesorio Familiar Tm Mp Desahoga Vista. 1 Acdo. Núm. Exp. 416/2023 Principal.

Luna Ramírez Marco Antonio su Sucesión. Sucesorio Familiar Dada Cuenta. 1 Acdo. Núm. Exp. 2224/2024 Secc. Cuarta.

Macías Rosas Victoria Margarita. Juris. Voluntaria Familiar J. Mp Efectos. 1 Acdo. Núm. Exp. 1574/2012 Tomo II.

Miguel García Mauro su Sucesión. Sucesorio Familiar J. Ajuste Inventario. 1 Acdo. Núm. Exp. 1888/2024 Segunda Sección.

Morales Báez Sonia María vs. Arteaga Jiménez Juan Pablo. Ord. Civil Familiar Tm de Nueva Cuenta Oficio. 1 Acdo. en Incidente. Núm. Exp. 830/1999 Inc. de Pago de Pensiones Alimenticias Deudas.

Ortiz González Virginia vs. Ramírez Gómez Isaac. Juic. Oral de Filia. Oral Familiar Tm Expdllo. Vista. 1 Acdo. en Expedientillo. Núm. Exp. 266/2025 Expdllo. Corresponde a Juzgado Oral.

Osorio Ybañez Merced su Suc. Sucesorio Familiar Tm Copias Vista. 1 Acdo. Núm. Exp. 2508/2024.

Oteo Ochoa Alejandra vs. Marín Leyva Juan Gabriel. Controversias del Orden Familiar L. Vista. 2 Acdos. Núm. Exp. 1076/2022 Principal.

Pacheco Austria María de la Paz. Sucesorio Familiar J. No Ha Lugar. 1 Acdo. Núm. Exp. 1196/2005 Secc. Tercera.

Pérez Pérez María Elizabeth del Carmen vs. Revilla Machado Armando. Ord. Civil Familiar Tm Copis Vista. 1 Acdo. Núm. Exp. 770/2023 Principal.

Peña Martínez Héctor vs. Norma Téllez Hernández. Controversias del Orden Familiar Tm Of Cecofam. 1 Acdo. Núm. Exp. 2318/2014.

Preciado Gutiérrez Erendira vs. Reyes López Iván su Sucesión y Reyes Ramírez José Luis. Ord. Civil Familiar L. Acdo2 Estarse. 2 Acdos. Núm. Exp. 178/2025.

Quijano Negrete Georgina vs. Jardines Vargas Mena Ulises Omar. Controversias del Orden Familiar Tm Ced. Sin Dilig. 1 Acdo. Núm. Exp. 2722/2024.

Ramírez Argueta Jesús su Suc. Sucesorio Familiar Tm Razon Notifica. 1 Acdo. Núm. Exp. 1144/2020 Secc. Segunda.

Ramírez Miranda Araceli vs. Martínez Sánchez Gerardo. Controversias del Orden Familiar Tm Expdllo. Solicitud. 1 Acdo. Núm. Exp. 100/2023 Principal.

Rangel Ruíz Carlos Vicente y Rosa María López Vázquez vs. Emmanuel Alejandro Velasco Peregrina. Controversias del Orden Familiar J. Turno Of Fiscalía. 1 Acdo. Núm. Exp. 1234/2018.

Rangel Ruíz Carlos Vicente y Rosa María López Vázquez vs. Emmanuel Alejandro Velasco Peregrina. Controversias del Orden Familiar L. Amparo Obre. 1 Acdo. en Amparo. Núm. Exp. 1234/2018 Amparo 1024/2024- IV.

Rangel Ruíz Carlos Vicente y Rosa María López Vázquez vs. Emmanuel Alejandro Velasco Peregrina. Controversias del Orden Familiar L. Amparo Directo Se Remite a Juzgado de Distrito. 1 Acdo. en Amparo. Núm. Exp. 1234/2018 Amparo Directo.

Rodíguez Miranda Adrián vs. María Lizbeth Ruíz Moreno. Controversias del Orden Familiar Tm No Es Mandatario. 1 Acdo. Núm. Exp. 1926/2012.

Rosas López J Félix su Sucesión. Sucesorio Familiar J. Admite. 1 Acdo. Núm. Exp. 254/2025.

Rosas Soriano Antonio su Suc, Sucesorio Familiar J. Aprueba Secc. Segunda. 1 Acdo. Núm. Exp. 962/2021 Secc. Segunda.

Sánchez Domínguez Yaritza vs. Díaz Ramírez Víctor Daniel. Controversias del Orden Familiar J. Dé Integro Cumplimiento. 1 Acdo. Núm. Exp. 2084/2022 Principal.

Sánchez Rodríguez Irma su Sucesión. Sucesorio Familiar Tm Of Archivo Sucesorio. 1 Acdo. Núm. Exp. 1506/2024 Principal.

Santillán Velarde María Edith vs. Mauricio Martínez Pedroza. Cont. Ord. Fam. Tm Ced. Sin Dilig. 1 Acdo. Núm. Exp. 566/2011.

Sendra y Sendra Jaime Lorenzo Celedionio su Suc. Sucesorio Familiar J. Surte por Boletín. 2 Acdos. Núm. Exp. 438/2014 Segunda Sección.

Serrano Bastida Rita Marina. Sucesorio Familiar L. Estarse. 1 Acdo. Núm. Exp. 196/2023 Secc. Segunda.

Serrato Cantero María Fernanda vs. Zambrano Béjar Marco Antonio. Controversias del Orden Familiar Tm Of Cecofam. 1 Acdo. Núm. Exp. 1914/2022 Principal.

Soto García Francisco Javier su Sucesión. Sucesorio Familiar Tm Pasa a Snetencia. 1 Acdo. Núm. Exp. 942/2024 Principal.

Tirado Rodríguez Edith del Carmen vs. Ortiz Alvarado Carlos. Especial Familiar Tm Ced. Sin Dilig. 1 Acdo. Núm. Exp. 102/2025.

Varas Guzmán Guillermo vs. García Díaz Angélica. Ord. Civil Familiar Tm Elabóre Cédula. 1 Acdo. en Incidente. Núm. Exp. 1152/2021 Inc. de Consecuencias Inherentes Promov. 03 de Octubre de 2024.

Zapata Díaz Elvira su Sucesión. Sucesorio Familiar J. Exhiba Capitulaciones Matrimoniales. 1 Acdo. Núm. Exp. 1636/2024 Secc. Segunda.

De Alba González Martha Lilia vs. Fernández de Castro Tapia José Jorge Max. Especial Familiar Tm Razon Notifica. 2 Acdos. Núm. Exp. 188/2025.

SENTENCIAS INTERLOCUTORIAS

Baca Delgado Iran Helena vs. Vargas Mondragón Jesús Refugio. Especial Familiar Sent. Interl. Inc. para Regular Las Consecuencias Inherentes Al Div. 1 Sent. Interl. en Incidente. Núm. Exp. 2734/2024 Bis. 3 Inc. para Regular Las Cuestiones Inherentes a la Disol. del Vínculo Matrimonial

LA SECRETARIA DE ACUERDOS
MTRA. LUCY ROCÍO DURÁN BONIFAZ

SEGUNDO DE LO FAMILIAR

SECRETARÍA "A"
ACUERDOS DEL 25 DE ABRIL DEL 2025

Aguilar Cuevas Héctor vs. Alejandra Araceli Figueroa Trujillo. Controversias del Orden Familiar Ckmn. 1 Acdo. en Incidente. Núm. Exp. 603/2017 Inc. de Cambio de Custodia de Menores, Susp. de Pensión Alimenticia y Régimen de Visitas Y.

Alconedo Gutiérrez Jorge Arturo vs. Hernández Valdez Rosa Elvira. Especial Familiar Ckmn. 1 Acdo. Núm. Exp. 2217/2023.

Anaya Corona Jorge su Sucesión. Sucesorio Familiar Ckmn. 1 Acdo. Núm. Exp. 292/2025.

Anaya Corona María. Sucesorio Familiar 1 Acdo. Núm. Exp. 1543/2018.

Arteaga Serrano María Guadalupe. Sucesorio Familiar Acdo. Geb. 1 Acdo. en Incidente. Núm. Exp. 2263/2019 Secc. Tercera.

Bolado Retana Irma. Juris. Voluntaria Familiar Ckmn. 1 Acdo. Núm. Exp. 1347/2024.

Cano Rodríguez Alma Nydia vs. Villanueva Ascencio Diego. Especial Familiar Acdo. Amc. 4 Acdos. en Incidente. Núm. Exp. 269/2023 Inc. de Incumplimiento de Convenio, Pensiones No Pagadas.

Carlos Arellano Jéssica Ingrid vs. Serrano García Víctor Jesús. Ord. Civil Familiar Acdo. Ars. 1 Acdo. Núm. Exp. 2681/2024.

Cortés López José de Jesús vs. Ávila Cruz Mayra Itzel. Controversias del Orden Familiar Acuerdo. 1 Acdo. Núm. Exp. 1523/2024.

Cortés Montoya Alejandra Berenice vs. Salas Tapia Daniel Donovan. Controversias del Orden Familiar Ckmn. 1 Acdo. Núm. Exp. 2477/2024.

SOLO CONSULTA
SOLO CONSULTA
SOLO CONSULTA

Cortés Sánchez Víctor Hugo vs. Hermann Alejandre Leslie Aremi. Controversias del Orden Familiar Oficio Sala. 1 Acdo. Núm. Exp. 1811/2021 Principal.

Cruz Hernández Christopher Jesús vs. Gómez Rojas Ana Karen. Especial Familiar Ckmn. 1 Acdo. Núm. Exp. 459/2023.

Díaz Ulloa Claudia María vs. Juan Tomás Piedras Ortiz. Controversias del Orden Familiar Acuerdo. 1 Acdo. en Otros. Núm. Exp. 973/2014 Inc. de Cancel. de Pensión Alimenticia.

Fernández Arredondo José Luis. Int. Ckmn. 1 Acdo. Núm. Exp. 2127/2024.

Figueroa Parra Raúl vs. Gurrola Ruelas Yadira Guadalupe. Controversias del Orden Familiar Acdo. Ars. 1 Acdo. Núm. Exp. 43/2024.

Flores Abarca Gabriel. Int. Ckmn. 11 Acdos. Núm. Exp. 155/1997.

Galván Cisneros Silvia Mayra vs. Fragoso Sánchez Abraham. Controversias del Orden Familiar Ckmn. 1 Acdo. Núm. Exp. 861/2023 Vía de Apremio.

García Camacho Alberto vs. Araceli Campos Rodríguez. Especial Familiar Ckmn. 2 Acdos. en Incidente. Núm. Exp. 2461/2024 Inc. de Cancel. de Pensión.

García Sandoval Rosalba vs. Guerrero Martínez Marco Antonio. Especial Familiar Acuerdo. 1 Acdo. en Incidente. Núm. Exp. 1923/2023 Inc. de Cesación de Oensión Alimenticia y Devolución de Pensiones Recibidas.

Garnica Acosta Jovita. Sucesorio Familiar 1 Acdo. Núm. Exp. 683/2020 Secc. Cuarta.

Garrido Álvarez Lorena Beatriz vs. Rodríguez Meza Servando. Controversias del Orden Familiar Acdo. Geb. 1 Acdo. en Incidente. Núm. Exp. 2139/2024 Inc. de Cancel. de Pensión Alimenticia.

Guedea Heyser Alberto. Sucesorio Familiar Acdo. Amc. 1 Acdo. Núm. Exp. 131/1994 Secc. Tercera Rendición de Ctas. de Virginia Guedea Rincón Gallardo 30- Ene- 1997 a 2- Mayo- 2023.

Guzmán Paola Denis Cortés. Controversias del Orden Familiar Acdo. Ca. 3 Acdos. en Amparo. Núm. Exp. 13/2018 Amparo 223/2024.

Hernández Blanco Carlos Alberto vs. Coronel Solórzano Fernanda Isabel. Controversias del Orden Familiar Acdo. Amc. 1 Acdo. Núm. Exp. 1075/2024.

Hernández García Dayna Elvira vs. Juárez Rodríguez Luis Alberto. Controversias del Orden Familiar Acdo. Amc. 1 Acdo. Núm. Exp. 2871/2024.

Hernández Ricalde Jocelyn Abril vs. José Carlos Miranda Amaya. Controversias del Orden Familiar Acdo. Amc. 2 Acdos. Núm. Exp. 1331/2017.

Herrera García Alfredo su Sucesión. Sucesorio Familiar Acdo. Amc. 1 Acdo. Núm. Exp. 1627/2024.

Iossif Behar Iako su Sucesión. Sucesorio Familiar Acdo. Amc. 1 Acdo. Núm. Exp. 3367/2024 Tomo V.

Jiménez Contreras Francisco Javier vs. Santamaría Martínez Maydeli. Controversias del Orden Familiar Ckmn. 1 Acdo. Núm. Exp. 2531/2024.

Jiménez Salas Alexia Yunuen vs. Omar Juárez Guerra. Controversias del Orden Familiar Ckmn. 1 Acdo. Núm. Exp. 2053/2024.

Ledezma López Dora Nohemí y Luis Jesús Gómez Rivera vs. Luis Jesús Gómez Rivera. Especial Familiar Apelación. 2 Acdos. en Incidente. Núm. Exp. 2261/2011 Inc. de Pago de Pensiones Vencidas y No Pagadas de Pensión Alimenticia Tomo IV.

Lino Márquez Luz María vs. Manero Brito Roberto. Div. Nec. Acdo. Geb. 3 Acdos. Núm. Exp. 1467/2004.

López Godett Braulio Daniel vs. Navarrete Morales Rubí. Controversias del Orden Familiar Acdo. Amc. 1 Acdo. Núm. Exp. 139/2025 Tomo II.

López Roche Ruth Viridiana vs. Montes de Oca Sánchez René. Controversias del Orden Familiar Acdo. Ars. 1 Acdo. Núm. Exp. 1495/2023.

Lukachuk Sandra Marcela vs. Gregorio Hernández Zamorano. Controversias del Orden Familiar Acuerdo. 1 Acdo. en Otros. Núm. Exp. 429/2014 Principal Tomo Vii.

Macías Guillén Carlos Jafet vs. Villuendas García Gabriela. Especial Familiar Acdo. Amc. 2 Acdos. en Incidente. Núm. Exp. 239/2025 Inc. de Régimen de Convivencias Tomo III.

Marquina Fonseca Martha su Suc. Sucesorio Familiar Ckmn. 1 Acdo. Núm. Exp. 19/2025.

Martínez Sánchez Arturo vs. Lara Baron Arminda. Especial Familiar Ckmn. 1 Acdo. en Incidente. Núm. Exp. 1873/2022 Inc. de Liquidación de Sociedad Conyugal.

Mayoral Cabello Iliana vs. Sánchez Nava Cuauhtémoc Enrique. Controversias del Orden Familiar Acdo. Amc. 1 Acdo. Núm. Exp. 2601/2024 Principal Tomo III.

Medina Ramírez Brenda Viridiana vs. Méndez Delgadillo David. Controversias del Orden Familiar Acdo. Amc. 3 Acdos. en Expedientillo. Núm. Exp. 837/2024.

Mejía Medina Leonardo. Sucesorio Familiar Ckmn. 1 Acdo. en Otros. Núm. Exp. 2073/2021 Secc. Tercera.

Méndez Siordia Brigcia Cristina vs. Vázquez Cervantes Daniel. Controversias del Orden Familiar Ckmn. 1 Acdo. en Incidente. Núm. Exp. 1615/2005 Inc. de Cancel. de Pesnión Alimenticia.

Mendoza Rodríguez Ricardo Andrés. Exh. Familiar Acdo. Amc. 2 Acdos. Núm. Exp. 2381/2012.

Montealegre Gómez Patricia Lucía vs. Zuleta Calderón Andrés Alejandro. Controversias del Orden Familiar Acdo. Amc. 1 Acdo. Núm. Exp. 3437/2024 Tomo II del Principal.

Nava Rodríguez Maricruz vs. García López Diego Iván. Controversias del Orden Familiar Acdo. Amc. 1 Acdo. Núm. Exp. 389/2024 Tomo II Principal.

Navarro Juárez Dorian Amellalcint vs. José Eduardo García Medina. Controversias del Orden Familiar Ckmn. 1 Acdo. Núm. Exp. 153/2018.

Ornelas Ángel María Concepción. Sucesorio Familiar Acdo. Amc. 3 Acdos. Núm. Exp. 2727/2024 Secc. Cuarta.

Ortiz Olvera Juan Carlos vs. Cruz Serralde Priscila Paola. Controversias del Orden Familiar Acdo. Geb. 1 Acdo. Núm. Exp. 1561/2023.

Ortiz Pineda Ma Guadalupe su Sucesión. Sucesorio Familiar Slsm. 1 Acdo. Núm. Exp. 283/2024.

Osnaya Nolasco Hilaria. Sucesorio Familiar Ckmn. 1 Acdo. Núm. Exp. 2205/2015.

Perera Hernadez Emma. Sucesorio Familiar Acuerdo. 1 Acdo. Núm. Exp. 207/2025 Secc. Cuarta.

Pérez Camarena Jack Ezbai vs. Zacarías González Luiz Oliva. Controversias del Orden Familiar Ckmn. 1 Acdo. Núm. Exp. 2859/2024 Tomo II.

Pérez Cervantes José Cruz vs. Hernández González Julieta. Especial Familiar Acdo. Ca. 1 Acdo. en Amparo. Núm. Exp. 1283/2023 Amparo 333/2024.

Poblano Lugo Francisca vs. Castillo Zavala Aurelio Manuel. Controversias del Orden Familiar Acdo. Geb. 1 Acdo. Núm. Exp. 1761/2024.

Ramos Martínez Ana Julieta vs. Sautto Torres Fernando Israel. Controversias del Orden Familiar Acuerdo. 1 Acdo. en Incidente. Núm. Exp. 2613/2024 Inc. de Reduc. de Pensión Alimenticia Acumulado Al Exp. 15/2023.

Rayo García Eduardo vs. Orozco López Ilse Aidé. Controversias del Orden Familiar Ckmn. 1 Acdo. Núm. Exp. 3401/2024 Tomo II.

Rendón Amador Renata Angélica vs. José Manuel Lara Bauche Alcalde. Controversias del Orden Familiar Acuerdo. 1 Acdo. en Incidente. Núm. Exp. 45/2015 Inc. de Cancel. de Pensión Alimenticia.

Rendón Amador Renata Angélica vs. José Manuel Lara Bauche Alcalde. Controversias del Orden Familiar Acuerdo. 1 Acdo. en Incidente. Núm. Exp. 45/2015 Inc. de Reduc. de Pensión Alimenticia.

Rivera López José Luis y Perla Alejandra Correa Juárez. Juris. Voluntaria Familiar Ckmn. 1 Acdo. Núm. Exp. 697/2013.

Rodríguez Rocha Aurelia. Test. Glosar Expdllo. 1 Acdo. Núm. Exp. 1257/1982.

Ruíz Ortega María su Sucesión. Sucesorio Familiar Acdo. Amc. 1 Acdo. Núm. Exp. 1283/2021 Principal.

Sáinz Olvera Laura Paola vs. Arciniega Correa Dante Israel. Controversias del Orden Familiar Acuerdo. 1 Acdo. en Amparo. Núm. Exp. 1311/2023 Amparo 1484/2023- IV.

Saldívar Durán Karina Gabriela vs. Julio César Inclán Arrieta. Controversias del Orden Familiar Acuerdo. 2 Acdos. Núm. Exp. 1787/2021 Principal.

Sánchez Vargas Liliana vs. Jesús Ignacio Vásquez Romero. Controversias del Orden Familiar Acdo. Geb. 1 Acdo. en Incidente. Núm. Exp. 2163/2024 Inc. de Cambio de Guarda y Custodia.

Sánchez Vargas Liliana vs. Jesús Ignacio Vásquez Romero. Controversias del Orden Familiar Acdo. Geb. 1 Acdo. en Incidente. Núm. Exp. 2163/2024 Inc. de Incremento de Pensión Alimenticia.

SOLO CONSULTA
SOLO CONSULTA
SOLO CONSULTA

Sánchez Vargas Liliana vs. Vásquez Romero Jesús Ignacio. Controversias del Orden Familiar Acdo. Geb. 1 Acdo. Núm. Exp. 2163/2024 Tomo IV.
Sandoval Pérez María Elena. Test. Ckmn. 3 Acdos. Núm. Exp. 3007/2024.
Sigler Muñoz Rodolfo. Int. 1 Acdo. Núm. Exp. 3787/1971.
Solís Pérez Abril vs. Crisóforo Vázquez Morán. Controversias del Orden Familiar Acdo. Ars. 1 Acdo. Núm. Exp. 615/2021.
Swisterski Pawel Maurycy vs. Karina Gidi Blanchet. Div. Incausado Acdo. Amc. 1 Acdo. Núm. Exp. 1987/2011.
Terrón Serrano Jesús su Sucesión. Sucesorio Familiar Acdo. Ca. 2 Acdos. Núm. Exp. 2957/2024.
NO PUBLICADOS
Ortega Medina Jasmín Iran vs. Gómez Zaragozajesus. Controversias del Orden Familiar Envio Exhorto. 1 Acdo. en Expedientillo_ Expediente_No_Conocido. Núm. Exp. 981/2006 Bis. 1.
AUDIENCIA
Ortiz Ávalos José. Aud. 805 Sucesorio Familiar. 1 audiencia. Núm. Exp. 573/2019.
Sánchez Segundo Benito su Suc. Aud. 801 Sucesorio Familiar. 1 audiencia. Núm. Exp. 3097/2024.

SENTENCIAS DEFINITIVAS DEL 25 DE ABRIL DEL 2025

Gómez Rubio Eduardo Rodolfo. Sucesorio Familiar Sent. Interl. 1 Núm. Exp. 339/2022 Principal
Rentería Velarde Mario Brayan vs. Magdaleno Sánchez Susana. Especial Familiar Sent. Def. 1 Núm. Exp. 2391/2024
Serratos Vda. de González Francisca. Sucesorio Familiar Sent. Interl. 1 Núm. Exp. 1763/1975 Secc. Cuarta

SENTENCIAS INTERLOCUTORIAS

Gómez Rubio Eduardo Rodolfo. Sucesorio Familiar Sent. Interl. 1 Sent. Inter. en Incidente. Núm. Exp. 339/2022 Inc. de Oposición a la Rend. Ctas Presentadas el 25- 10- 2024

LA SECRETARIA DE ACUERDOS
LIC. GABRIELA ELIZARRARAZ BADILLO

SECRETARÍA "B"
ACUERDOS DEL 25 DE ABRIL DEL 2025

Addauto Martínez Luisa Fabiola vs. Torres Hernández Hilarión. Controversias del Orden Familiar Acdo. Jlc. 1 Acdo. en Expedientillo. Núm. Exp. 222/2024.
Aguilar Mendoza Rodrigo Esau vs. Ramírez Ceballo Iris Daniela. Especial Familiar Vrb. 4 Acdos. en Incidente. Núm. Exp. 2512/2024 Tomo II del Inc. de Cambio de Guarda y Custodia.
Aguilar Neri Mariana vs. Juan Esteban Caballero Aguirre. Controversias del Orden Familiar 2 Acdos. Núm. Exp. 306/2025.
Alegría Esquivel Celia su Sucesión. Sucesorio Familiar Vrb. 1 Acdo. Núm. Exp. 1774/2023.
Alfaro Vasallo Alejandro vs. González Clemente Beatriz. Especial Familiar Acdo. Ca. 1 Acdo. en Amparo. Núm. Exp. 2530/2024 928/2024- Viii.
Andreu García Guillermo Rafael su Sucesión. Sucesorio Familiar Vrb. 1 Acdo. Núm. Exp. 3282/2024.
Arce Velázquez Paola Ivonne vs. Carlos Meza Jiménez. Controversias del Orden Familiar Vrb. 2 Acdos. en Incidente. Núm. Exp. 706/2014 Tomo II del Inc. de Guarda y Custodia y de Medidas en Materia de Violencia Familiar.
Buendia Cobarrubias Rafaela su Sucesión. Sucesorio Familiar 1 Acdo. Núm. Exp. 3616/2024.
Cabrera Ortiz Francisco Javier vs. Ortiz y Cano Margarita Olga su Sucesión y Notario Auxiliar de la Notaria No 25 de la Ciudad de Puebla Lic. Ma Eugenia Garcia y Director del Archivo General de Notarias del Estado de Puebla. Ord. Civil Familiar 1 Acdo. Núm. Exp. 205/2024.
Carrera Durán Agustín. Sucesorio Familiar 2 Acdos. en Otros. Núm. Exp. 2994/2024 Secc. Segunda Tomo Dos.
Centeno Jiménez Alejandra vs. Luis Alberto Morales Méndez. Controversias del Orden Familiar Acdo. Jlc. 1 Acdo. Núm. Exp. 1914/2012.
Cerrud Sánchez Sara Mercedes. Sucesorio Familiar 1 Acdo. Núm. Exp. 156/2005.
Cornejo Martínez Patricia vs. Pablo Alberto Medina Muñoz. Controversias del Orden Familiar Acdo. Jlc. 1 Acdo. en Incidente. Núm. Exp. 198/2025 Inc. de Cancel. de Pensión Alimentica en contra de Pablo Aarón Medina Cornejo.
Cortés Casimiro Rosario Virginia vs. Guzmán Carranza Juan Enrique. Ord. Civil Familiar 1 Acdo. Núm. Exp. 1018/1997.
Cortés Casimiro Rosario Virginia vs. Guzmán Carranza Juan Enrique. Ord. Civil Familiar 1 Acdo. en Incidente. Núm. Exp. 1018/1997 Inc. de Cancel. de Pensión Alimenticia.
Cruz Barrera Lucina vs. Roberto Urquiza Millán. Controversias del Orden Familiar 1 Acdo. Núm. Exp. 1548/2008.
Dávila Cano Rosa María vs. Gómez Mendoza Armando. Controversias del Orden Familiar 1 Acdo. Núm. Exp. 510/2001.
Domínguez Silva Eder Bladimir vs. Andrea Victoria Martínez López. Controversias del Orden Familiar 2 Acdos. Núm. Exp. 2814/2024.
Figueroa Galván Rubén vs. González Rodríguez Teresa. Ord. Civil Familiar 2 Acdos. en Incidente. Núm. Exp. 362/2009 Inc. de Pensión Alimenticia.
García Benavides Juan Luis vs. Álvarez Bobadilla Gloria María. Especial Familiar Vrb. 1 Acdo. en Incidente. Núm. Exp. 62/2022 Inc. de Pensión Alimenticia.
García Luna Viesca Eva María vs. Flores Jiménez Omar. Controversias del Orden Familiar Acdo. Ca. 1 Acdo. Núm. Exp. 2454/2024 Amparo 378/2024.
García Tenorio Janeth vs. Victo Eduardo García Ruíz. Controversias del Orden Familiar Acdo. Jlc. 1 Acdo. en Incidente. Núm. Exp. 110/2015 Inc. de Incumplimiento de Alimentos.
Gavito González Bruno su Sucesión. Sucesorio Familiar 1 Acdo. Núm. Exp. 2936/2024.
Gómez Luis Susana Elizabeth vs. Rojas Rojas Edgar Alan Héctor. Especial Familiar 1 Acdo. en Incidente. Núm. Exp. 1316/2018 Inc. de Liquidación de Sociedad Conyugal.
González Amador María Juana vs. Enrique Martínez Bazán. Especial Familiar Acdo. Jlc. 1 Acdo. en Incidente. Núm. Exp. 930/2021 Incidene de Modificación de Guarda y Custodia.
Gutiérrez Covarrubias José Isaac. Juris. Voluntaria Familiar Acdo. Jlc. 1 Acdo. Núm. Exp. 3498/2024.
Hermida y Unda Graciela. Sucesorio Familiar 1 Acdo. Núm. Exp. 1116/2021 Secc. Segunda.
Hernández Corona Juan Carlos vs. Garduño Macías Cristian. Especial Familiar Acdo. Jlc. 1 Acdo. en Incidente. Núm. Exp. 326/2023 Inc. de Régimen de Visitas y Convivencias.
Hernández Tello Yéssica Violeta vs. Deras Torres Tonatiuh. Especial Familiar 1 Acdo. en Incidente. Núm. Exp. 2802/2024 Inc. de Penson Alimenticia Definitiva.
Jiménez Huerta Juan vs. Guadalupe Cecilia López Anacleto. Controversias del Orden Familiar Acdo. Ca. 3 Acdos. en Amparo. Núm. Exp. 2704/2024 Cuad. Amparo.
Lamas y Kobashi Benjamín Alejandro su Suc. Sucesorio Familiar 2 Acdos. Núm. Exp. 2516/2024 Principal Tomo II.
Llerenas Tanson Claudio Iván vs. Suastegui Zendejas Diana. Controversias del Orden Familiar 1 Acdo. Núm. Exp. 1930/2023 Tomo II del Principal.
López Carrillo Nelba Cecilia su Sucesión. Sucesorio Familiar Acdo. Jlc. 1 Acdo. Núm. Exp. 1706/2024.
López Robles Jesús su Sucesión. Sucesorio Familiar Acdo. Jlc. 1 Acdo. Núm. Exp. 1120/2023.
Loredo González Aída. Sucesorio Familiar Acdo. Jlc. 2 Acdos. Núm. Exp. 702/2004.
Mancera Jiménez Vicente. Interd. 2 Acdos. Núm. Exp. 392/2007.
Mansilla Jasso Margarita. Sucesorio Familiar Acdo. Jlc. 1 Acdo. Núm. Exp. 2896/2024.
Marcano Ávila Dilia Dorina vs. Munguía Sesma Roberto. Especial Familiar 1 Acdo. Núm. Exp. 3286/2024.
Martínez Calleja Arno Gjumlich. Sucesorio Familiar Acdo. Jlc. 1 Acdo. en Incidente. Núm. Exp. 234/2019 Activo Tomo III del Segundo Inc. Innominado.
Mañón Ceniceros Claudia vs. Romero Martínez Ángel. Controversias del Orden Familiar Acdo. Jlc. 1 Acdo. en Incidente. Núm. Exp. 240/2025 Inc. de Cancel. de Pensión Alimenticia.
Medina Barreto Deniyolanda vs. Jann Miguel Montes Barrios. Controversias del Orden Familiar 2 Acdos. en Incidente. Núm. Exp. 1026/2020 Inc. de Modificación de Convenio.
Medina Cortez Araceli su Sucesión. Sucesorio Familiar Acdo. Jlc. 1 Acdo. Núm. Exp. 2384/2024.
Mier Garza Raymundo de Guadalupe su Sucesión. Sucesorio Familiar Acdo. Raal. 1 Acdo. Núm. Exp. 1352/2024.
Moreno Acosta Nancy Yovana vs. González Hernández Arturo. Controversias del Orden Familiar 1 Acdo. Núm. Exp. 378/2025.

SOLO CONSULTA
SOLO CONSULTA
SOLO CONSULTA

Naranjo Fonseca Nolberta. Controversias del Orden Familiar Acdo. Ca. 2 Acdos. en Amparo. Núm. Exp. 650/2024 Cuad. Amparo.
Naufal Yague Margarita su Suc. Sucesorio Familiar Vrb. 1 Acdo. Núm. Exp. 3092/2024.
Neri Rodríguez Félix su Sucesión. Sucesorio Familiar Acdo. Jlc. 1 Acdo. Núm. Exp. 1724/2022.
Neria Buendía Demetrio. Sucesorio Familiar 1 Acdo. Núm. Exp. 256/2025.
Núñez Triana Sergio vs. Rodríguez Flores Clotilde y/o Cleotilde su Sucesión. Ord. Civil Familiar 1 Acdo. Núm. Exp. 896/2020.
Patiño Rodríguez Maricarmen vs. Vera Morales Edgar. Controversias del Orden Familiar 3 Acdos. Núm. Exp. 458/2023 Tomo Vii.
Pérez Olmos Jorge Javier. Sucesorio Familiar 1 Acdo. Núm. Exp. 1394/2016.
Peña Cruz Simón. Sucesorio Familiar Acdo. Kpcr. 2 Acdos. Núm. Exp. 1578/2015.
Pérez Hernández Rómulo vs. Pérez Hernández Rómulo. Sucesorio Familiar 1 Acdo. en Cuadernillo. Núm. Exp. 376/1988 Secc. Cuarta.
Pérez Hernández Rómulo y Pérez Hernández Rómulo. Sucesorio Familiar 1 Acdo. en Cuadernillo. Núm. Exp. 376/1988 Secc. Tercera.
Pérez Hernández Rómulo. Test. 1 Acdo. Núm. Exp. 376/1988.
Pérez Hernández Rómulo. Sucesorio Familiar 1 Acdo. en Cuadernillo. Núm. Exp. 376/1988 Secc. Segunda.
Quirino Cruz Mario Antonio vs. Rosa Alicia Jardón Rodríguez. Controversias del Orden Familiar Vrb. 1 Acdo. en Incidente. Núm. Exp. 1276/2013 Inc. de Pago de Pensión Alimenticia.
Ramírez Castro Nancy vs. Díaz Román Óscar Fernando. Controversias del Orden Familiar Acdo. Raal. 2 Acdos. Núm. Exp. 1036/2024 Tomo Ii.
Ramírez Gómez Mireya vs. Cervantes Godoy Carlos. Controversias del Orden Familiar Vrb. 1 Acdo. Núm. Exp. 1456/2024.
Ramos Becerril Yadira Concepción vs. Noguez Toledo Yair Alejandro. Controversias del Orden Familiar Acdo. Jlc. 2 Acdos. en Incidente. Núm. Exp. 1096/2023 Inc. de Susp. de Régimen de Visitas y Convivencais.
Reyes Jacinto Nohemí vs. Alberto Miranda Novelo. Controversias del Orden Familiar 1 Acdo. Núm. Exp. 644/2020.
Reyes Martínez Guillermo Antonio su Sucesión vs. Ordonez Martínez Eloy Mario Alberto y Notario Público Número 131 del Distrito Federal y como Tercero Interesado a Fideicomiso Fondo Nacional de Habitaciones Populares Fonhapo. Ord. Civil Familiar Acuerdo. 3 Acdos. en Otros. Núm. Exp. 3270/2024 Tomo Ii del Cuad. Principal.
Rodríguez Batanzos Emma Roxana vs. Lobera Monroy Pedro Pablo. Controversias del Orden Familiar 1 Acdo. Núm. Exp. 132/2023 Tomo Ii del Principal.
Rodríguez Castillo Carlos Enrique vs. Yazmín Nayeli Toledo Gutiérrez. Controversias del Orden Familiar Acdo. Jlc. 1 Acdo. en Otros. Núm. Exp. 2472/2024 Tomo Tres.
Rodríguez González Marisol vs. Abrham Josué Castañeda Islas. Controversias del Orden Familiar Acdo. Jlc. 1 Acdo. Núm. Exp. 2462/2024.
Rodríguez Rodríguez Sergio Leopoldo y Ruíz Pérez Leticia vs. Vargas Efigenio Elizabeth Verónica y Rodríguez Ruíz Sergio. Controversias del Orden Familiar Vrb. 1 Acdo. Núm. Exp. 1860/2024.
Romo Rico Daniel su Sucesión. Sucesorio Familiar Acdo. Jlc. 1 Acdo. Núm. Exp. 2642/2024.
Rueda Sánchez Mónica vs. Villalvazo Cordero Leonardo. Cont. Ord. Fam. 1 Acdo. Núm. Exp. 3330/2024.
Sánchez Tovar María Guadalupe vs. Óscar López Peralta. Controversias del Orden Familiar 3 Acdos. Núm. Exp. 2080/2024 Tomo Ii del Principal.
Secreto vs. Secreto. Especial Familiar Acdo. Jlc. 2 Acdos. en Incidente. Núm. Exp. 788/2024 Tomo Ii del Inc. de Guarda y Custodia Pensión Compensatoria y Pensión Alimenticia.
Sosa Vázquez Juan su Sucesión. Sucesorio Familiar Vrb. 5 Acdos. Núm. Exp. 28/2025.
Soto Mendoza Lizbeth Ángela vs. Chao Reyes Jonathan. Controversias del Orden Familiar Acdo. Raal. 2 Acdos. en Incidente. Núm. Exp. 2244/2024 Tomo Iv Inc. de Guarad y Custodia.
Sánchez Rodríguez Saraí vs. Guillermo Rodríguez Osorio. Controversias del Orden Familiar 1 Acdo. en Otros. Núm. Exp. 842/2020 Tomo Vi del Principal.
Teomitzi Cortés Sergio Tomás. Sucesorio Familiar Acdo. Ca. 1 Acdo. en Amparo. Núm. Exp. 138/2021 Cuad. Amparo.
Tinoco Ortega Yesenia vs. García Tinoco Karla Janine. Controversias del Orden Familiar Acdo. Ars. 2 Acdos. Núm. Exp. 50/2024.
Vargas Morales Marcos vs. González García Vanessa Adrianne. Controversias del Orden Familiar 2 Acdos. en Incidente. Núm. Exp. 60/2022 Inc. de Cambio de Guarda y Custodia Tomo Ii.
Vázquez Perrusquía Mario Alejandro y Ramos Hernández Marlene. Div. Vol. 1 Acdo. Núm. Exp. 312/2025.
Velasco Muñoz Martín su Sucesión. Sucesorio Familiar Acdo. Jlc. 1 Acdo. Núm. Exp. 164/2022.
Velasco Quintero Adriana Ivonne vs. Manuel Alejandro Mares Sosa. Controversias del Orden Familiar Acdo. Jlc. 1 Acdo. en Incidente. Núm. Exp. 1354/2018 Inc. de Modificación de Convenio.
Vilchis Sosa Alejandro Jair vs. Galván Ruíz Penelope. Controversias del Orden Familiar Acdo. Ars. 1 Acdo. Núm. Exp. 2158/2023.
Villalpando Mora Juan Manuel vs. Oropeza Ortega Fabiola Abril. Controversias del Orden Familiar Acdo. Jlc. 1 Acdo. Núm. Exp. 968/2022 Tomo Iii del Principal.
Villegas Morales Adela vs. Olguín Peña José Luis. Especial Familiar 1 Acdo. en Incidente. Núm. Exp. 892/2000 Inc. de Incumplimiento de Pensión Alimenticia.
MAL PUBLICADOS
Pérez Hernández José su Sucesión. Sucesorio Familiar Acuerdo. 1 Acdo. Núm. Exp. 1564/2022.
NO PUBLICADOS
Badillo Martínez Norberto. Sucesorio Familiar Acdo. Jlc. 1 Acdo. Núm. Exp. 376/2021.
Castro Gutiérrez Cristian Daniel vs. Castro Almanza Jorge Daniel. Controversias del Orden Familiar Acdo. Jlc. 1 Acdo. Núm. Exp. 2112/2022.
Mansilla Jasso Margarita. Sucesorio Familiar Acdo. Jlc. 2 Acdos. Núm. Exp. 2896/2024.
Mora Velázquez Luis Enrique vs. López Calzada Rosa Libia. Ord. Civil Familiar Acdo. Jlc. 1 Acdo. Núm. Exp. 82/2007.
Mujica Altamirano María Martha Noemí su Sucesión. Sucesorio Familiar Acdo. Jlc. 1 Acdo. en Otros. Núm. Exp. 58/2025 Secc. Tercera.
Ordóñez Luna Laurentino su Sucesión. Sucesorio Familiar Acdo. Jlc. 1 Acdo. en Otros. Núm. Exp. 1020/2023 Secc. Cuarta.
Oropeza Morales Raymundo. Sucesorio Familiar 1 Acdo. Núm. Exp. 680/2023.
Pintor Ávalos Irving. Juris. Voluntaria Familiar Acdo. Jlc. 1 Acdo. Núm. Exp. 502/2024.
Sanabria Bernabé Susan Janet vs. José Armando Pérez Juárez. Controversias del Orden Familiar Acdo. Jlc. 1 Acdo. Núm. Exp. 874/2015.
Secreto vs. Secreto. Especial Familiar Acdo. Jlc. 1 Acdo. en Incidente. Núm. Exp. 788/2024 Tomo Ii del Inc. de Guarda y Custodia Pensión Compensatoria y Pensión Alimenticia.
Velasco Quintero Adriana Ivonne vs. Manuel Alejandro Mares Sosa. Controversias del Orden Familiar Acdo. Jlc. 1 Acdo. en Incidente. Núm. Exp. 1354/2018 Inc. de Modificación de Convenio.
Zamora Frumencio su Sucesión. Sucesorio Familiar Acdo. Jlc. 1 Acdo. en Otros. Núm. Exp. 3474/2024 Secc. Cuarta.
AUDIENCIA
Guillén Acosta Edgar Iván vs. Leticia Catalina Calzada Romero. Especial Familiar. 1 Aud. en Incidente. Núm. Exp. 1084/2015 Inc. de Reduc. y Terminación de la Oblig. Alimentaria.
Hernández Corona Juan Carlos vs. Garduño Macías Cristian. Aud. Jlc Especial Familiar. 1 Aud. en Incidente. Núm. Exp. 326/2023 Inc. de Régimen de Visitas y Convivencias.
Vázquez María del Refugio su Sucesión. Aud. Ca Sucesorio Familiar. 1 audiencia. Núm. Exp. 1890/2024.
SENTENCIAS DEFINITIVAS DEL 25 DE ABRIL DEL 2025
Anorve Fuentes Clementina. Sucesorio Familiar Sent. Def. 1 Núm. Exp. 520/2018 Secc. Cuarta
SENTENCIAS INTERLOCUTORIAS
Benavides Vigueras Alma Verónica vs. Ricardo Magallón Villaseñor. Especial Familiar Sent. Interl. 1 Núm. Exp. 2148/2024 Inc. de Cancel. de Pensión Alimenticia de Fecha 8 de Mayo.
SECRETARIO DE ACUERDOS POR MINISTERIO DE LEY
MTRO. FABIÁN MARISCAL RAZO

TERCERO DE LO FAMILIAR

SECRETARÍA "A"
ACUERDOS DEL 25 DE ABRIL DEL 2025

Acosta Rodríguez Marisol vs. Sánchez González Gabriel. Controversias del Orden Familiar Ilr. 1 Acdo. Núm. Exp. 2229/2024.

SOLO CONSULTA
SOLO CONSULTA
SOLO CONSULTA

Aguilar Flores Mariano. Sucesorio Familiar 1 Acdo. Núm. Exp. 539/2018 Bis. 4 Secc. IV.

Alba Pérez Carla Ivonne vs. Edgar Enrique Monroy Rangel. Controversias del Orden Familiar Reb. de Agravios. 1 Acdo. en Incidente. Núm. Exp. 2169/2024 Nul. de Actuaciones I.

Alba Pérez Carla Ivonne vs. Edgar Enrique Monroy Rangel. Controversias del Orden Familiar Reb. de Agravios. 1 Acdo. en Incidente. Núm. Exp. 2169/2024 Nul. de Actuaciones II.

Alonso Olsen Francisco Alejandro su Sucesión. Sucesorio Familiar 1 Acdo. Núm. Exp. 133/2021.

Álvarez y Alpizar María Luisa su Sucesión. Sucesorio Familiar 1 Acdo. Núm. Exp. 193/2025.

Amaya Jiménez Adriana Lizbeth vs. Salazar Flores Eluid Alberto. Controversias del Orden Familiar 2 Acdos. Núm. Exp. 1733/2024.

Ayala de Luna Javier. Juris. Voluntaria Familiar Ikhs. 3 Acdos. Núm. Exp. 2207/2024 Tomo II del Cuad. Principal.

Barajas Castillo Enedina. Sucesorio Familiar 1 Acdo. Núm. Exp. 533/2019.

Barrera Jacinto Sunaaxhi Anahi vs. Ocaña Acosta Julián. Controversias del Orden Familiar 1 Acdo. Núm. Exp. 2501/2024.

Bautista González Alberto vs. Mejía Álvarez Nydia Eunice. Controversias del Orden Familiar 1 Acdo. Núm. Exp. 1331/2024.

Bañuelos Jiménez Angélica. Juris. Voluntaria Familiar 1 Acdo. Núm. Exp. 2975/2024.

Bermúdez Nila Luz María vs. Ramírez Acuña Alejandro. Especial Familiar 1 Acdo. Núm. Exp. 2515/2024.

Bojorques Contreras Jesús Fernando vs. Menzel Flores Wendoling Selene. Especial Familiar 10 Acdos. en Incidente. Núm. Exp. 2615/2024 Consecuencias Inherentes a la Disol. del Vinculo Matrimonial.

Bojórquez María Guadalupe vs. José Luis Chávez González. Controversias del Orden Familiar 1 Acdo. Núm. Exp. 2679/2024.

Briones Aguilar Guillermina. Juris. Voluntaria Familiar 1 Acdo. Núm. Exp. 895/2023.

Calderón Abraham Eva vs. Eligio Rodríguez Fidel. Controversias del Orden Familiar Resolución Sala. 1 Acdo. en Incidente. Núm. Exp. 803/2011 Inc. de Reduc. de Pensión Alimenticia.

Campillo Guillermina. Sucesorio Familiar Ilr. 1 Acdo. Núm. Exp. 1343/2018.

Campos Martínez Ingrid Sarai vs. Duarte Escalante Irvin. Controversias del Orden Familiar 1 Acdo. Núm. Exp. 1403/2018.

Canchola Álvarez María Livier, su Sucesión. Sucesorio Familiar Ilr. 1 Acdo. Núm. Exp. 277/2025.

Carmona Mendoza Giselle Paulina vs. Ruíz López Luis Humberto. Controversias del Orden Familiar 1 Acdo. Núm. Exp. 1847/2024.

Caro Hernández Perla vs. Rivera Trejo Omar Daniel. Controversias del Orden Familiar Ikhs. 1 Acdo. en Incidente. Núm. Exp. 2941/2024 Cancel. de Pensión Alimenticia.

Carrillo Guerrero María Alejandra. Sucesorio Familiar 3 Acdos. en Seccion_De_Ejecución. Núm. Exp. 1141/2018 Secc. Segunda.

Carrillo Olmedo Margarita su Sucesión. Sucesorio Familiar Ikhs. 1 Acdo. Núm. Exp. 121/2023.

Castillo Fernández Rodrigo vs. Troyo Martínez Sofía. Controversias del Orden Familiar 1 Acdo. en Incidente. Núm. Exp. 407/2022 Inc. de Modificación de Convenio.

Cebada Díaz José Sabino Julián. Sucesorio Familiar Ikhs. 1 Acdo. Núm. Exp. 3365/2024.

Cervantes Neva José Eduardo su Sucesión. Sucesorio Familiar 1 Acdo. Núm. Exp. 1299/2024.

Chávez Mota Marcela Edith vs. Martínez Contreras Eduardo. Controversias del Orden Familiar Ikhs. 1 Acdo. Núm. Exp. 3679/2024.

Chiquito Sarazua Ma. de Lourdes vs. Juan Ortega Quintana. Alim. Comparec. 1 Acdo. Núm. Exp. 113/2025.

Contreras Ramírez Fernando Uriel vs. Toledo Pérez Itzel. Controversias del Orden Familiar 1 Acdo. en Incidente. Núm. Exp. 2551/2024 Inc. de Reduc. de Pensión Alimenticia.

Correa Domínguez Donovan Orlando vs. García Gastélum Zulma Yerenia. Controversias del Orden Familiar 1 Acdo. Núm. Exp. 1347/2023.

Correa Domínguez Donovan Orlando vs. García Gastélum Zulma Yerenia. Controversias del Orden Familiar 1 Acdo. en Incidente. Núm. Exp. 1347/2023 Inc. de Cambio de Guarda y Custodia.

Correa Domínguez Donovan Orlando vs. García Gastélum Zulma Yerenia. Controversias del Orden Familiar 1 Acdo. en Incidente. Núm. Exp. 1347/2023 Inc. de Modificación de Convn. de Régimen de Visitas y Convivencias.

Cruz Chávez Griselda vs. Baranda Genchi Erick. Controversias del Orden Familiar 1 Acdo. Núm. Exp. 3371/2024 Tomo I y Tomo II.

Cuenca Vega Fernanda Gudelia. Sucesorio Familiar Cilr. 1 Acdo. en Otros. Núm. Exp. 2001/2019 Secc. Cuarta.

Derbez Chávez Luis Felipe. Controversias del Orden Familiar 4 Acdos. en Incidente. Núm. Exp. 913/2000 Inc. de Cancelación.

Díaz Flores María Margarita su Sucesión. Sucesorio Familiar 1 Acdo. Núm. Exp. 823/2024.

Domínguez García Alejandra vs. Gómez Martínez Alberto. Especial Familiar 1 Acdo. Núm. Exp. 413/2024.

Enríquez Paredes Ofelia vs. Becerril Enríquez Guillermo y Otros. Ord. Civil Familiar Susp. de Sent. (Mebr). 1 Acdo. Núm. Exp. 1521/2017 Bis. 1 Principal.

Esquivel Pérez Trinidad su Sucesión. Sucesorio Familiar 1 Acdo. Núm. Exp. 1421/2024.

Farfán Cervantes Verónica vs. Salvador Rubio Murillo. Controversias del Orden Familiar 1 Acdo. en Incidente. Núm. Exp. 1223/2004 Inc. de Actual. y Aseguramiento de Pensión Alimenticia.

Flores Meneses María de la Luz. Juris. Voluntaria Familiar Ilr. 1 Acdo. en Otros. Núm. Exp. 2125/2024 Tomo II.

Flores Sánchez su Sucesión Carlota. Sucesorio Familiar 1 Acdo. en Expedientillo. Núm. Exp. 453/2023.

Franco Jímenez Javier. Sucesorio Familiar 1 Acdo. Núm. Exp. 555/2021 Secc. IV.

Gaitan Cruz Margarita Isabel vs. Azuara Alvarado Juan Jesús. Especial Familiar 1 Acdo. Núm. Exp. 1103/2023.

Galicia Amaro Magali Aidé vs. Cárdenas Martínez Isaac. Controversias del Orden Familiar Ilr. 1 Acdo. Núm. Exp. 1129/2020.

Gallardo Rico Leocadia su Sucesión. Sucesorio Familiar 3 Acdos. Núm. Exp. 3461/2024.

Gaona Pachuca M Belem. Sucesorio Familiar Ikhs. 1 Acdo. Núm. Exp. 2239/2024.

García Calderón Dustano su Sucesión. Sucesorio Familiar 1 Acdo. Núm. Exp. 1527/2024.

García Martínez María. Sucesorio Familiar Ikhs. 1 Acdo. Núm. Exp. 41/2000 Tomo II del Cuad. Principal.

Gómez Pineda Mariana vs. Jorge Luis Dimas Chávez. Controversias del Orden Familiar Ilr. 1 Acdo. Núm. Exp. 183/2016.

González Calixto Aurelio su Sucesión. Sucesorio Familiar 1 Acdo. Núm. Exp. 517/2020 Secc. Segunda.

González Juárez J Pablo Filiberto su Sucesión. Sucesorio Familiar Ilr. 1 Acdo. Núm. Exp. 1749/2021 Secc. II.

Gordiano Vargas Isidro su Suc. Sucesorio Familiar 1 Acdo. Núm. Exp. 775/2019 Secc. Segunda.

Heraz Esparza José Cruz su Sucesión. Sucesorio Familiar 1 Acdo. Núm. Exp. 961/2023.

Hernández Francisco Zeferino vs. Cruz de Jesús Reynalda. Especial Familiar Ilr. 1 Acdo. en Incidente. Núm. Exp. 1893/2018 Inc. para Resolver Las Consecuencias del Div. III.

Hernández Hernández Lourdes Aleida vs. Medrano García José Raúl. Controversias del Orden Familiar 1 Acdo. Núm. Exp. 3301/2024.

Hernández Navarrete Sergio Ulises vs. Mendoza Delgado Zurisaddai. Controversias del Orden Familiar 2 Acdos. en Incidente. Núm. Exp. 625/2021 Inc. de Modificación de Medidas Provisionales.

Hernández y Rosas César su Sucesión. Juris. Voluntaria Familiar Ikhs. 2 Acdos. Núm. Exp. 1997/2024.

Isidoro Huitrón Tomás Daniel su Sucesión. Sucesorio Familiar Ilr. 2 Acdos. Núm. Exp. 2827/2024.

Isidoro Huitrón Tomas Daniel su Sucesión. Sucesorio Familiar 1 Acdo. en Otros. Núm. Exp. 2827/2024 Secc. Segunda.

Jiménez Tovar Fernando vs. García Martínez Carmen Melina. Especial Familiar 1 Acdo. Núm. Exp. 1877/2023.

Landeros Hernández Amada su Sucesión. Sucesorio Familiar Ilr. 1 Acdo. Núm. Exp. 871/2022.

López Enríquez María Elizabeth vs. López Castillo Francia Monserrat. Controversias del Orden Familiar Ikhs. 2 Acdos. Núm. Exp. 2881/2024.

López Pérez Rodulfo vs. López Hernández María Guadalupe. Especial Familiar Ilr. 1 Acdo. en Incidente. Núm. Exp. 1933/2021 Inc. de Cancel. Pensión Alimenticia Actual.

López Santana Alicia vs. Sánchez Miranda a Socorro y Morales Lechuga Ignacio Rey y C Titular del Archivo General de Notarias de la Ciudad de México. Ord. Civil Familiar Dada Cuenta. 1 Acdo. Núm. Exp. 115/2025.

SOLO CONSULTA
SOLO CONSULTA
SOLO CONSULTA

López Suárez Juan Carlos vs. Parra Mora Sandra. Controversias del Orden Familiar Ilr. 4 Acdos. Núm. Exp. 841/2024.
López Tenorio Armando su Sucesión. Sucesorio Familiar 1 Acdo. Núm. Exp. 225/2025.
López Velázquez Franisco su Sucesión. Sucesorio Familiar Ilr. 1 Acdo. Núm. Exp. 1619/2015 Secc. IV.
Luna Badillo Celinea su Sucesión. Sucesorio Familiar Ilr. 1 Acdo. Núm. Exp. 183/2025.
Martínez Torres Ignacio su Sucesión. Sucesorio Familiar 1 Acdo. Núm. Exp. 211/2025.
Mejía Juárez Rebeca vs. Anzures Rodríguez José David. Especial Familiar 1 Acdo. en Otros. Núm. Exp. 2329/2024 Liquidación de Sociedad Conyugal II.
Meléndez Zamora Gila Elva vs. Moya Espinosa Daniel. Controversias del Orden Familiar Expedientillo. 1 Acdo. Núm. Exp. 203/2019.
Mendoza Arroyo Karina Alejandra vs. Marco Antonio Jaramillo Patricio. Controversias del Orden Familiar 1 Acdo. Núm. Exp. 1447/2015.
Moreno del Toro Luz María su Sucesión. Sucesorio Familiar 1 Acdo. Núm. Exp. 99/2025.
Nájera y Eslava Gloria. Sucesorio Familiar 2 Acdos. en Otros. Núm. Exp. 2693/2024 Secc. Segunda.
Orozco Ramírez Eder Marco Antonio vs. Castillo Guerra Marilú. Controversias del Orden Familiar Ilr. 1 Acdo. Núm. Exp. 553/2021 Tomo II.
Peguero López Tammy vs. Celis Ávila Luis Fernando. Controversias del Orden Familiar Resolución Sala. 1 Acdo. en Incidente. Núm. Exp. 21/2016 Nuevo Inc. de Cuantif. de Pago de Pensiones No Pagadas.
Pérez Díaz Adriana vs. López Gómez Adolfo. Controversias del Orden Familiar 1 Acdo. Núm. Exp. 161/2023.
Pérez Romero Silvia vs. León Pérez Anselmo Héctor. Controversias del Orden Familiar 1 Acdo. Núm. Exp. 2233/2024.
Ramos Picazo Xóchitl Perla. Controversias del Orden Familiar 1 Acdo. Núm. Exp. 825/2024.
Ramos Ruíz Javier su Sucesión. Sucesorio Familiar 1 Acdo. Núm. Exp. 149/2025.
Ramírez Leonardo Alexa Fernanda vs. Paredes Hernández Francisco Javier. Controversias del Orden Familiar 1 Acdo. Núm. Exp. 899/2021.
Rico Martínez Elías su Sucesión. Sucesorio Familiar 1 Acdo. Núm. Exp. 1565/2023.
Rodríguez Pérez Martha su Sucesión. Sucesorio Familiar 2do Recurso de Apel. vs. Sent. Interl. 15- 01- 25. 2 Acdos. Núm. Exp. 1703/2022.
Rodríguez Skewes Eduardo y Becerril Sofía vs. Álvarez Ruíz José Luis. Controversias del Orden Familiar Resolución Sala. 1 Acdo. Núm. Exp. 3479/2024.
Rojas Torres Daniel. Sucesorio Familiar 1 Acdo. Núm. Exp. 851/1999 Bis. 3 Secc. Tercera.
Salcedo Ortiz Ismael Guillermo vs. Chávez Smith Cinyhya Susana. Controversias del Orden Familiar 1 Acdo. en Incidente. Núm. Exp. 945/2017 Inc. de Actual. Enel Pago de Alimentos en Base Al Indice Nacional de Precios L Consumidor.
Salcedo Ortiz Ismael Guillermo vs. Chávez Smith Cinyhya Susana. Controversias del Orden Familiar 4 Acdos. en Incidente. Núm. Exp. 945/2017 Inc. de Susp. de Visitas y Convivencias.
Sánchez Sáenz José Luis vs. Martínez Villarreal Sara Paola. Especial Familiar 1 Acdo. en Incidente. Núm. Exp. 3329/2024 Incidente.
Sánchez Guzmán Agustín su Sucesión. Sucesorio Familiar 3 Acdos. Núm. Exp. 1309/2024.
Sánchez Ladislao Alejandro su Sucesión. Sucesorio Familiar 1 Acdo. Núm. Exp. 1821/2024.
Sánchez Uribe Alfonso. Sucesorio Familiar Ikhs. 1 Acdo. en Incidente. Núm. Exp. 2103/2014 Bis. 4 Inc. de Remoción de Albacea IV.
Santana Ernesto Linadi. Sucesorio Familiar 1 Acdo. Núm. Exp. 857/1987.
Santos González María Guadalupe vs. Barba de la Rosa Heriberto. Controversias del Orden Familiar Resolución Sala. 1 Acdo. Núm. Exp. 51/2024.
Santos Hernández Claudia Alejandra vs. Luis Salgado Díaz. Controversias del Orden Familiar 1 Acdo. en Incidente. Núm. Exp. 1585/2005 Bis. 2 Inc. de Cancel. y Reduc. de Pensión Alimenticia.
Soto Loera Verónica vs. Beltrán López Luis. Controversias del Orden Familiar 1 Acdo. Núm. Exp. 2009/2021.
Suárez Valera Hilda vs. Espinosa Ruíz Erick Emmanuel. Controversias del Orden Familiar Ikhs. 1 Acdo. Núm. Exp. 1433/2019 Inc. Incumplimiento Convenio.
Torres Lobaton Alfonso. Sucesorio Familiar Ikhs. 1 Acdo. Núm. Exp. 2009/2023 Secc. Segunda.
Trejo Hernández Ana Elena vs. Orlando Adrián Ochoa Rodríguez. Controversias del Orden Familiar 1 Acdo. Núm. Exp. 279/2019.
Trujillo Pérez Roberto su Sucesión. Sucesorio Familiar 1 Acdo. Núm. Exp. 2887/2024.
Urrutia y Torres María Cristina su Sucesión. Sucesorio Familiar 5 Acdos. Núm. Exp. 195/2025.
Valdez Aguilar Jesús vs. Cruz Mendoza Claudia. Especial Familiar 1 Acdo. en Incidente. Núm. Exp. 451/2018 Bis. 3 Vía de Apremio.
Vania Farías Montes de Oca vs. Daniel Castillejos Reséndiz. Controversias del Orden Familiar Ilr. 1 Acdo. en Incidente. Núm. Exp. 7/2021 Inc. de Reduccionde Pensión Alimenticia y Modificación de Convenio.
Villarreal Herrera Eugenia Guadalupe vs. Serafín Urbano Rodríguez Herrera. Especial Familiar 1 Acdo. Núm. Exp. 2678/2024 Tomo II Principal.
Vivanco Pérez María de la Concepción Benigna Juana. Sucesorio Familiar 1 Acdo. Núm. Exp. 1211/2016.
Zavala Tinoco José Domingo su Sucesión. Sucesorio Familiar Ilr. 1 Acdo. Núm. Exp. 1791/2021.
Zavaleta Correa Susano su Sucesión. Sucesorio Familiar 1 Acdo. Núm. Exp. 1325/2024.
Del Río Mayorga Eduardo Bernabé vs. Notario Público 1 de Huamantla Tlaxcala y Ixtlapale Pérez Carlos. Ord. Civil Familiar Ikhs. 2 Acdos. Núm. Exp. 2311/2024 Tomo II.

AUDIENCIA

Bernal Escutia Eduardo su Sucesión. Aud. Sucesorio Familiar. 1 audiencia. Núm. Exp. 709/2024.
Medina López Socorro su Sucesión. Ilr Sucesorio Familiar. 1 audiencia. Núm. Exp. 3237/2024.
Pérez Merino Elsa Paloma vs. Garcés Ortiz Jorge Andrés. Aud. Platica de Menor Controversias del Orden Familiar 1 audiencia. Núm. Exp. 693/2024.
Rangel Santana Rosa María su Sucesión. Aud. Sucesorio Familiar. 1 audiencia. Núm. Exp. 1621/2023.

SENTENCIAS INTERLOCUTORIAS NO PUBLICADAS

González Gómez Apolinar vs. Blanca Maribel Rosas Amador. Especial Familiar no Publ. del 24 de Abril del 2025 1 Sent. Inter. en Incidente. Núm. Exp. 3295/2024 Cancel. de Pensión Alimenticia

LA SECRETARIA DE ACUERDOS
LIC. CLAUDIA ITZEL LÓPEZ RETANA

SECRETARÍA "B"
ACUERDOS DEL 25 DE ABRIL DEL 2025

Aguilar Loreto María Guadalupe. Sucesorio Familiar 1 Acdo. Núm. Exp. 2024/2017 Bis. 2 Secc. Segunda.
Ávila García José Jaime su Sucesión. Sucesorio Familiar acuerdo. 1 Acdo. Núm. Exp. 982/2024.
Ayala Méndez Jesús Alberto. Juris. Voluntaria Familiar 1 Acdo. Núm. Exp. 3366/2024.
Baca Ríos María Guadalupe su Sucesión. Sucesorio Familiar Dada Cuenta//. 1 Acdo. Núm. Exp. 3084/2024 Secc. Cuarta.
Bermejo Villanueva Mario Adolfo su Sucesión. Sucesorio Familiar 1 Acdo. Núm. Exp. 28/2025.
Buendía Campos Leonardo Manuel su Sucesión. Sucesorio Familiar acuerdo. 1 Acdo. Núm. Exp. 128/2025.
Camargo Castillo Michael vs. Aurellano Soria Gracia Marcela. Especial Familiar acuerdo. 1 Acdo. Núm. Exp. 1678/2015.
Cataño Páez Juan Ariel vs. González Domínguez María de Lourdes. Controversias del Orden Familiar 1 Acdo. Núm. Exp. 2772/2024 Tomo III.
Cervantes Yerena Gabriela Virginia vs. Pavón Ledesma Adrián. Controversias del Orden Familiar acuerdo. 1 Acdo. en Incidente. Núm. Exp. 592/2018 Cuantif. de Pensiones Vencidas y No Pagadas para Cobro.
Estrada Álvarez María Guadalupe Aline vs. López Mata Jorge Alberto. Controversias del Orden Familiar acuerdo. 1 Acdo. Núm. Exp. 1482/2023.
Estrada Ramírez Érika Alicia vs. Gilberto Felipe Aburto Mendoza. Controversias del Orden Familiar 2 - acuerdo. 2 Acdos. en

SOLO CONSULTA
SOLO CONSULTA
SOLO CONSULTA

Incidente. Núm. Exp. 48/2011 Cancel. de Pensión Alimenticia (13 03 25).

Estrada Ramírez Érika Alicia vs. Gilberto Felipe Aburto Mendoza. Controversias del Orden Familiar 1 - acuerdo. 1 Acdo. en Expedientillo. Núm. Exp. 48/2011 Bis. 1 Expedientillo.

Flores Cornejo Julio César vs. Alfaro Manríquez Melanny Samantha. Controversias del Orden Familiar acuerdo. 1 Acdo. Núm. Exp. 1916/2023.

Flores Gómez Erick Giovanni vs. Morales Salas Ana Laura. Controversias del Orden Familiar Entrega Billete de Depósito Ana. 2 Acdos. Núm. Exp. 490/2024.

Galicia Hernández Raúl su Sucesión. Sucesorio Familiar 2 - acuerdo. 2 Acdos. Núm. Exp. 44/2025.

Galicia Maya Yureni Isamar vs. Esquivel Arias José Carlos. Controversias del Orden Familiar 2 - acuerdo. 2 Acdos. en Incidente. Núm. Exp. 2750/2024 de Cambio de Guarda y Custodia.

Garcés Mendoza Jezrael Brian vs. Castellanos Aguilar Sandra Verónica. Controversias del Orden Familiar acuerdo. 1 Acdo. Núm. Exp. 2430/2024.

García Espinosa Flor vs. Pulido Granados Fernando. Especial Familiar 1 Acdo. en Incidente. Núm. Exp. 2416/2024 Pensión Alimenticia.

Gaytán Castillo Martín su Sucesión. Sucesorio Familiar 1 Acdo. Núm. Exp. 2814/2024.

González Sánchez Shendel vs. Juan Manuel Martínez Chavarría. Controversias del Orden Familiar Entrega Billete de Depósito Ana. 1 Acdo. Núm. Exp. 670/2011 Bis. 4 Vía de Apremio Tomo II.

Gutiérrez Cruz Agripina. Sucesorio Familiar Acuerdo. 2 Acdos. Núm. Exp. 352/2021 Bis. 3 Secc. Tercera.

Heredia Andrade Nancy Noemí vs. Huerta Torres Miguel Ángel. Especial Familiar Acuerdo. 4 Acdos. en Incidente. Núm. Exp. 1472/2019 Inc. de Pet. de Convivencias y Pensión Alimenticia.

Hernández Arce Cristina vs. Bolaños Galicia David Ángel. Controversias del Orden Familiar acuerdo. 1 Acdo. Núm. Exp. 3542/2024.

Hernández Chávez Valeria vs. Velázquez Lozada Ismael. Controversias del Orden Familiar acuerdo. 1 Acdo. Núm. Exp. 584/2024.

Hernández Hernández Mario Ricardo vs. Feria Hernández Alma. Controversias del Orden Familiar Acuerdo. 3 Acdos. en Incidente. Núm. Exp. 128/2020 Inc. de Modificación de Sent. de Convenio.

Jurado Nieves Esther su Sucesión. Sucesorio Familiar acuerdo. 1 Acdo. Núm. Exp. 628/2023.

Legorreta Sánchez Enrique su Sucesión. Sucesorio Familiar 2 - acuerdo. 2 Acdos. Núm. Exp. 2590/2024.

López Soto Enrique Reynaldo. Sucesorio Familiar acuerdo. 1 Acdo. Núm. Exp. 86/2015 Secc. Primera Tomo II.

Madrid Vázquez Ixchel Vanessa vs. Filio Cruz Ricardo. Especial Familiar acuerdo. 1 Acdo. en Incidente. Núm. Exp. 2786/2024 Consecuencias Inherentes a la Disol. del Vinculo Matrimonial.

Martínez Ángeles Cleofas vs. Bautista Ángeles Gabriel y Bautista Ángeles Hortensia y Bautista Ángeles Marco Antonio y Bautista Ángeles Margarito y Bautista Martínez Juana y Bautista Martínez Ruth y Bautista Martínez Mauro y Bautista Martínez Felícitas. Controversias del Orden Familiar 2 Acdos. Núm. Exp. 3230/2024.

Martínez Chávez José Héctor su Sucesión. Sucesorio Familiar acuerdo. 1 Acdo. Núm. Exp. 1928/2023.

Martínez Cirila y/o Martinez Velasco Cirila y/o Martínez Velazco Cirila y/o Martínez Bv. Cirila. Sucesorio Familiar 1 Acdo. Núm. Exp. 1002/2019 Secc. Tercera.

Medina Galicia Dolores y López García Eduardo vs. Malagamba González Norberto Miguel y López Medina Jéssica Berenice. Controversias del Orden Familiar 1 Acdo. Núm. Exp. 196/2024.

Montes de Oca y Rodrigez Pedro Sergio vs. Montes de Oca Gutiérrez María del Mar. Sucesorio Familiar 3 - acuerdo. 3 Acdos. Núm. Exp. 36/2022.

Morales Guzmán Leobardo. Test. acuerdo. 1 Acdo. Núm. Exp. 1086/2001.

Morales Miranda María vs. Fernando Zavala Valencia. Alim. Acuerdo. 1 Acdo. Núm. Exp. 1536/2001.

Niño Santiago Ricardo Adahir vs. Flores Negrete Arely Yolanda. Controversias del Orden Familiar Acuerdo. 2 Acdos. Núm. Exp. 3532/2024.

Palma Lozada Silvino su Sucesión. Sucesorio Familiar acuerdo. 1 Acdo. Núm. Exp. 130/2025.

Plaza Pérez Gabriela Araceli vs. Francisco Adrián Muñoz Oviedo. Controversias del Orden Familiar acuerdo. 1 Acdo. en Incidente. Núm. Exp. 2094/2024 Inc. de Cancel. de Pensión Alimenticia.

Pulido Silva Esther vs. Pulido Aranda María Eugenia. Sucesorio Familiar acuerdo. 1 Acdo. Núm. Exp. 266/1990.

Reyes Contreras Levi Elizabeth vs. Alejandro Eder Moreno Moreno. Controversias del Orden Familiar 1 Acdo. en Incidente. Núm. Exp. 452/2019 Inc. de Cambio de Guardia y Custodia.

Reyes Pérez Érika vs. Ramírez Figueroa Abel. Especial Familiar acuerdo. 1 Acdo. Núm. Exp. 40/2018.

Rodríguez Ramírez Benjamín su Sucesión. Sucesorio Familiar 1 Acdo. Núm. Exp. 810/2020 Tercera Sección.

Sánchez Mendoza Mario Alberto su Sucesión. Sucesorio Familiar acuerdo. 1 Acdo. Núm. Exp. 1276/2024.

Valdez Contreras David su Sucesión. Sucesorio Familiar acuerdo. 1 Acdo. Núm. Exp. 2152/2023.

Velázquez Sánchez Luz Angélica vs. Hernández Yáñez Arturo Roque. Controversias del Orden Familiar acuerdo. 2 Acdos. Núm. Exp. 2156/2024.

Ventura Hernández Inocencio su Sucesión. Sucesorio Familiar acuerdo. 1 Acdo. Núm. Exp. 1576/2019.

Villalobos Plaza Cristina vs. Ríos Ramírez Carlos Aarón. Controversias del Orden Familiar acuerdo. 1 Acdo. Núm. Exp. 1574/2022.

Yáñez García Alejandra Michelle vs. García Alvarado Manuel Antonio. Controversias del Orden Familiar acuerdo. 1 Acdo. Núm. Exp. 1934/2023.

AUDIENCIA

Cervantes Peña Sergio. Segundo Reconoc. Médico Juris. Voluntaria Familiar. 1 audiencia. Núm. Exp. 86/2024.

Gómez Navarrete Rosa Laura su Sucesión. Aud. 801 Cpc Sucesorio Familiar. 1 audiencia. Núm. Exp. 1612/2024.

Valverde Chávez Gregorio. Segundo Reconocimiento Juris. Voluntaria Familiar. 1 audiencia. Núm. Exp. 768/2024.

Vivas Domínguez Rufino su Sucesión. Aud. 801 Cpc Sucesorio Familiar. 1 audiencia. Núm. Exp. 1536/2024.

SENTENCIAS DEFINITIVAS DEL 25 DE ABRIL DEL 2025

Obeid Khoury Joseph su Sucesión. Sucesorio Familiar 1 Núm. Exp. 2874/2024 Secc. Cuarta

SENTENCIAS INTERLOCUTORIAS NO PUBLICADAS

Peart Cuevas Jorge su Sucesión. Sucesorio Familiar Sent. Interl. 1 Núm. Exp. 60/2022

EL SECRETARIO DE ACUERDOS
LIC. CARLOS MARTÍNEZ HERNÁNDEZ

CUARTO DE LO FAMILIAR

SECRETARÍA "A"
ACUERDOS DEL 25 DE ABRIL DEL 2025

Becerra Gómez Jéssica Alejandra vs. Sotomayor Jiménez Fernando. Controversias del Orden Familiar 1 Acdo. en Incidente. Núm. Exp. 1951/2016 Inc. de Modificación de Convn. en Cuanto Al Aumento de Pensión Alimenticia y Susp. de V.

Caballero Romo Álvaro vs. García Esparza Eufemia de Lourdes. Controversias del Orden Familiar 2 Acdos. en Amparo. Núm. Exp. 1121/2014 Cuad. de Amp. 325/2025- 1.

Campos Ramos José Luis vs. Ayala Hernández Areli. Controversias del Orden Familiar 1 Acdo. Núm. Exp. 189/2025.

Catalina López Vda. de Icaza vs. Catalina López Vda. de Icaza. Sucesorio Familiar 1 Acdo. en Amparo. Núm. Exp. 735/1979 Cuad. de Amparo.

Chacón Chavarría Vica Naomi vs. Celestino Morales Jonathan. Controversias del Orden Familiar 1 Acdo. Núm. Exp. 2897/2024 Principal.

Cortés Iturbe Wielmina su Sucesión. Sucesorio Familiar 2 Acdos. en Incidente. Núm. Exp. 625/2019 Inc. de Remoción de Albacea.

Cruz Martínez Graciela vs. Armando Flores González. Alim. Comparec. 1 Acdo. Núm. Exp. 1595/2006.

Delgado Contreras Ana Georgina vs. Del Razo Alvarado Héctor. Especial Familiar 1 Acdo. Núm. Exp. 825/2023.

Donnadieu Macías Paula Jimena vs. Flores Díaz Luis Ernesto. Especial Familiar 1 Acdo. Núm. Exp. 485/2012.

Flores Castillo Dulce Rosario vs. Ramos Delgadillo Adrián Alexis. Controversias del Orden Familiar 1 Acdo. en Incidente. Núm. Exp. 347/2017 Inc. de Terminación y Cancel. de Pensión Alimenticia.

SOLO CONSULTA
SOLO CONSULTA
SOLO CONSULTA

Flores Molina Yamel Lillans vs. Guzmán Mejía Jorge. Controversias del Orden Familiar 3 Acdos. Núm. Exp. 3441/2024.
Flores Pérez Juan Diego vs. Rodríguez Añas Liliana Lucero. Especial Familiar 1 Acdo. en Incidente. Núm. Exp. 343/2019 Inc. de Susp. Total de la Clausula Segunda del Convn. Judicial.
García Castillo Verónica vs. Amézcua Hernández Alberto. Controversias del Orden Familiar 1 Acdo. en Incidente. Núm. Exp. 3451/2024 Modificación de Pensión Alimenticia Provisional.
García Castillo Verónica. Controversias del Orden Familiar 1 Acdo. en Incidente. Núm. Exp. 3451/2024 Cuantif. de Pensiones Vencidas y No Pagadas.
García Hernández Josefina su Sucesión. Sucesorio Familiar 1 Acdo. Núm. Exp. 87/2025.
González Cardoso José Juan su Sucesión. Sucesorio Familiar 1 Acdo. Núm. Exp. 1907/2023.
González Interiano Sergio Rafael vs. Karla Graciela Olvera Mateos. Controversias del Orden Familiar 1 Acdo. Núm. Exp. 1641/2008.
Granados Goytia Salvador su Sucesión. Sucesorio Familiar 1 Acdo. Núm. Exp. 1665/2023.
Infante Arredondo Ángela. Sucesorio Familiar Aud. Difiere. 1 Acdo. en Incidente. Núm. Exp. 2471/2024 Remoción de Albacea.
Jaime Mejía José Isidro Guadalupe su Sucesión. Sucesorio Familiar 1 Acdo. Núm. Exp. 79/2024.
Lara Parra Andrea Abigail y Lara Parra Jorge Gamaliel vs. Lara Aguilar Jorge. Controversias del Orden Familiar 1 Acdo. Núm. Exp. 2857/2024.
Llana Esperón Yadira. Juris. Voluntaria Familiar Comparecencia de Billete. 1 Acdo. en Otros. Núm. Exp. 567/2018 Tomo II.
Martínez García Luisa Fernanda vs. Sánchez Gutiérrez José Luis. Especial Familiar 1 Acdo. Núm. Exp. 3461/2024.
Martínez Romero José su Sucesión. Sucesorio Familiar Aud. 801. 1 Acdo. Núm. Exp. 2899/2024.
Méndez García Alma Rosa su Sucesión. Sucesorio Familiar 1 Acdo. Núm. Exp. 2875/2024.
Mendoza Alonso Marisela vs. Paz Romero Luis Arturo. Controversias del Orden Familiar 2 Acdos. Núm. Exp. 1521/2023.
Merino Fambona Salomón vs. Espinosa Sierra Érika Paola. Especial Familiar 1 Acdo. en Incidente. Núm. Exp. 2737/2024 Régimen de Visitas y Convivencias.
Miramón Alarcón Jéssica vs. Pérez Ruíz Benjamín. Controversias del Orden Familiar 1 Acdo. Núm. Exp. 2211/2023.
Monrroy Arias Emilio. Juris. Voluntaria Familiar 1 Acdo. Núm. Exp. 3/2024.
Montoya Velázquez Celia su Sucesión. Sucesorio Familiar 1 Acdo. Núm. Exp. 1341/2016.
Morales Olvera Nayeli Monserrat vs. José Luis Cruz Soto. Controversias del Orden Familiar 1 Acdo. en Incidente. Núm. Exp. 3319/2024 Actual. de Pensiones Alimenticias.
Morales Olvera Nayeli Monserrat vs. José Luis Cruz Soto. Controversias del Orden Familiar 1 Acdo. en Incidente. Núm. Exp. 3319/2024 Inc. de Incumplimiento de Convn. II.
Moreno Barojas Katherine vs. Baltazar Valencia Rodrigo. Controversias del Orden Familiar 1 Acdo. Núm. Exp. 1865/2023.
Moreno Duarte Liliana vs. Vara Pérez Josué. Controversias del Orden Familiar 2 Acdos. en Incidente. Núm. Exp. 261/2013 Inc. de Cump. de Pago de Pensión Alimenticia.
Navarro Nava Óscar Zoilo Rigoberto. Sucesorio Familiar 1 Acdo. Núm. Exp. 2229/2024.
Ocampo Navarro Alfonso Tomás su Sucesión. Sucesorio Familiar 1 Acdo. Núm. Exp. 207/2025.
Palacios Martínez Lidia vs. Romo González José Gerardo. Controversias del Orden Familiar 2 Acdos. Núm. Exp. 2147/2023.
Pastrana Sánchez Rosa María vs. Ernesto Leopoldo Rodríguez Domínguez. Guarda y Cust. Comparecencia de Billete. 1 Acdo. Núm. Exp. 3277/2024.
Prado Ortiz Amalia vs. Olvera Jiménez Raúl. Especial Familiar 3 Acdos. en Incidente. Núm. Exp. 2529/2024 Inc. de Pago de Pensión Alimenticia Compesatoria.
Rivero Vargas Julio vs. Granados Victoria Brenda. Controversias del Orden Familiar 1 Acdo. Núm. Exp. 1457/2024.
Robles Morales Ezequiel. Sucesorio Familiar Expedientillo. 1 Acdo. Núm. Exp. 423/2018.
Rodríguez Bernal Luis Jesús vs. Macías Noriega Norma Alejandra. Controversias del Orden Familiar 1 Acdo. Núm. Exp. 1801/2014.
Rodríguez Bernal Luis Jesús vs. Macías Noriega Norma Alejandra. Controversias del Orden Familiar 1 Acdo. en Incidente. Núm. Exp. 1801/2014 Inc. de Reduc. de Pensión Alimenticia.
Rodríguez Meza Raquel vs. Vega Rodríguez Uriel Alejandro. Especial Familiar 1 Acdo. Núm. Exp. 981/2024.
Rojas Rojas Virginia Araceli su Sucesión. Sucesorio Familiar 2 Acdos. Núm. Exp. 3337/2024.
Rosano Martínez Myriam vs. Fabricio González Arroyo. Controversias del Orden Familiar 1 Acdo. en Incidente. Núm. Exp. 1163/2007 Inc. de Cancel. de Pensión Alimenticia.
Sánchez Moreno María de Lourdes vs. Salinas Cruz Gabriel. Controversias del Orden Familiar 1 Acdo. Núm. Exp. 839/2024.
Sánchez de Los Reyes Arturo. Sucesorio Familiar 1 Acdo. Núm. Exp. 3339/2024.
Sánchez y Luna Francisca su Sucesión. Sucesorio Familiar 3 Acdos. Núm. Exp. 2607/2024.
Sarabia Elda vs. Arellano Durán Armando Alfonso. Controversias del Orden Familiar 1 Acdo. Núm. Exp. 307/2022.
Tapia Mendiola Vania Catalina vs. González Suárez Manuel. Controversias del Orden Familiar 3 Acdos. Núm. Exp. 2909/2024.
Terreros Perdigón María Fernanda vs. Laurence Ham Dominic. Especial Familiar 1 Acdo. en Incidente. Núm. Exp. 719/2020 Inc. Sobre Cuestiones Inherentes Al Divorcio.
Vela González Juan José vs. Ivonne Marcela Saldaña Arias. Especial Familiar 1 Acdo. Núm. Exp. 21/2025.
Velasco Duarte Pascuala su Sucesión. Sucesorio Familiar 1 Acdo. Núm. Exp. 1903/2024.
Velázquez Franco Mauricio su Sucesión. Sucesorio Familiar 2 Acdos. Núm. Exp. 1843/2023.

SENTENCIAS INTERLOCUTORIAS

Hernández Olvera Carmen Rocío vs. Jorge Arreola Ornelas. Ord. Civil Familiar Sent. Interl. 1 Sent. Inter. en Incidente. Núm. Exp. 2947/2024 Cancel. de Pensión Alimenticia

EL SECRETARIO DE ACUERDOS
LIC. ISRAEL GONZÁLEZ CARRASCO

SECRETARÍA "B"
ACUERDOS DEL 25 DE ABRIL DEL 2025

Álvarez Juana su Sucesión. Sucesorio Familiar 2 Acdos. Núm. Exp. 1612/2024.
Álvarez Segura Laura Esperanza vs. Rojas Rojas Edy. Controversias del Orden Familiar 4 Acdos. Núm. Exp. 346/2024.
Ángeles Ramírez Claudia vs. Vargas Hernández Luis Fernando. Controversias del Orden Familiar 1 Acdo. Núm. Exp. 1898/2022.
Ayala Alvarado Altagracia su Suc. Sucesorio Familiar 1 Acdo. Núm. Exp. 524/2011 Secc. Segunda.
Bárcenas Blancas Clara Andrea vs. Granillo Gallardo Eric Joshua. Controversias del Orden Familiar 1 Acdo. Núm. Exp. 1018/2024.
Becerril Velázquez Lizeth vs. Ávila Rosas Landa Michel. Controversias del Orden Familiar 1 Acdo. Núm. Exp. 2028/2024.
Benítez Quintana Teresa su Sucesión. Sucesorio Familiar 1 Acdo. Núm. Exp. 2250/2023.
Bonilla Molina Andrés su Sucesión. Sucesorio Familiar 1 Acdo. Núm. Exp. 270/2024.
Calderón Calderón Ángela su Sucesión. Sucesorio Familiar 1 Acdo. Núm. Exp. 40/2024.
Camargo Guevara Brenda Elena vs. Bernal Sánchez Francisco Javier. Controversias del Orden Familiar 1 Acdo. Núm. Exp. 1668/2022.
Córdoba Estrella Rodolfo. Sucesorio Familiar 1 Acdo. Núm. Exp. 896/2018 Secc. Segunda.
Cruz López Jésica Verónica vs. Pérez Alcantar Óscar. Controversias del Orden Familiar 2 Acdos. en Incidente. Núm. Exp. 3172/2024 Incumplimiento Al Pago de Pensión Alimenticia.
Cuevas Medel Rosa Isela vs. Galán Michel Alejandro. Controversias del Orden Familiar 1 Acdo. Núm. Exp. 1588/2022.
Díaz Flores Carolina su Sucesión. Sucesorio Familiar 1 Acdo. Núm. Exp. 3634/2024.
Díaz Sánchez Juan Carlos y Díaz Sánchez María Cristina de Jesús vs. Díaz Salinas Juan Carlos. Controversias del Orden Familiar 1 Acdo. Núm. Exp. 1208/2023.
Escobar Moya Ibeth vs. Zamora Pérez Alfonso. Controversias del Orden Familiar 2 Acdos. en Incidente. Núm. Exp. 2410/2024 Cancel. de Pensión Alimenticia.

SOLO CONSULTA
SOLO CONSULTA
SOLO CONSULTA

Fabela Díaz Raúl Domingo su Sucesión. Sucesorio Familiar 1 Acdo. Núm. Exp. 2066/2023.
Fuentes Bautista Amalia Atanasia. Sucesorio Familiar 1 Acdo. Núm. Exp. 70/2025.
Galicia Reyes Lindsay vs. Torres Díaz Aldo Jonathan. Especial Familiar 1 Acdo. Núm. Exp. 726/2015.
Galicia Reyes Lindsay. Especial Familiar 2 Acdos. en Otros. Núm. Exp. 726/2015 Cuaderni Incidental.
Gallardo Tovar Sirce Viridiana vs. Álvarez Chávez Mauricio. Controversias del Orden Familiar 1 Acdo. Núm. Exp. 254/2024.
García Davy Sara su Sucesión. Sucesorio Familiar 1 Acdo. Núm. Exp. 196/2025.
García Galicia Catalina vs. Hernández Reyes Joaquín. Especial Familiar 1 Acdo. Núm. Exp. 2070/2023.
García López María Teresa Elsa su Sucesión. Sucesorio Familiar 1 Acdo. Núm. Exp. 3638/2024.
García Rodríguez Escolástica su Sucesión. Sucesorio Familiar 1 Acdo. Núm. Exp. 1886/2022.
Gómez García Socorro su Sucesión. Sucesorio Familiar 1 Acdo. Núm. Exp. 3118/2024.
González Lazcano Medina Lorena vs. Arias Gutiérrez Ubaldo Hugo. Controversias del Orden Familiar 2 Acdos. Núm. Exp. 2734/2024.
González Lazcano Medina Lorena vs. Arias Gutiérrez Ubaldo Hugo. Controversias del Orden Familiar 1 Acdo. en Incidente. Núm. Exp. 2734/2024 Inc. de Cambio de Guarda y Custodia.
González García Norma Lydia vs. Jorge Ariel de la Rosa del Olmo. Ord. Civil Familiar 1 Acdo. en Incidente. Núm. Exp. 2150/2024 Nul. de Actuaciones.
González Villegas Shunashi vs. Hernández Martínez Ricardo. Controversias del Orden Familiar 2 Acdos. Núm. Exp. 1588/2024.
Guerra Arias María del Carmen vs. González Rubio Cárdenas Luis. Especial Familiar 4 Acdos. Núm. Exp. 2774/2024.
Guerra Arias María del Carmen vs. González Rubio Cárdenas Luis. Especial Familiar 1 Acdo. en Amparo. Núm. Exp. 2774/2024 1046/2023-I.
Guerra Arias María del Carmen vs. González Rubio Cárdenas Luis. Especial Familiar 1 Acdo. en Amparo. Núm. Exp. 2774/2024 235/2025 - L.
Guerra Arias María del Carmen vs. González Rubio Cárdenas Luis. Especial Familiar 3 Acdos. en Incidente. Núm. Exp. 2774/2024 Fijación de Pago Pensión Alimnenticia y G y C.
Guerra Arias María del Carmen vs. González Rubio Cárdenas Luis. Controversias del Orden Familiar 1 Acdo. en Amparo. Núm. Exp. 2774/2024 Cuad. de Amp. 303/2025- 1.
Guerra Romero Isabel Guadalupe vs. Cerritos Covarrubias Héctor Fabián. Especial Familiar 2 Acdos. Núm. Exp. 148/2012.
Hernández Rivera Tirso. Sucesorio Familiar 1 Acdo. en Otros. Núm. Exp. 3372/2024 Secc. Cuarta.
Hernández Catalán Ruth vs. Rosales Coutiño Sergio David. Controversias del Orden Familiar 2 Acdos. en Incidente. Núm. Exp. 2242/2013 Inc. de Cancel. de Pensión Alimenticia.
Hernández Espinosa Rosa María su Sucesión. Sucesorio Familiar 1 Acdo. Núm. Exp. 40/2025.
Hernández Pérez Martha Patricia vs. Izquierdo Acosta Raúl. Alim. Comparec. 1 Acdo. Núm. Exp. 3282/2024.
Herrera Méndez Zoraida Evana vs. Jorge Luis Ramos Hernández. Controversias del Orden Familiar 1 Acdo. en Incidente. Núm. Exp. 1108/2018 Inc. de Cambio de Guarda y Custodia Provisional.
Hijar Vernis Daniela vs. Salfranca Trejo Alfredo. Especial Familiar 1 Acdo. en Incidente. Núm. Exp. 416/2023 Inc. de Cuebtiones Inherentes Al Divorcio.
Hinojosa Manrique Ulises Javier vs. Camacho Pérez Iveth. Controversias del Orden Familiar 1 Acdo. en Cuadernillo. Núm. Exp. 3038/2024 Segundo Tomo.
Jaramillo García Constancio su Sucesión. Sucesorio Familiar 1 Acdo. en Incidente. Núm. Exp. 2554/2024 Inc. de Nul. de Actuaciones.
Jiménez Barrios Yanet vs. Fragoso Parra Cuauhtémoc. Controversias del Orden Familiar 1 Acdo. Núm. Exp. 1166/2024.
Jiménez Villavicencio Nancy Jaakeline vs. Martínez Gutiérrez Daniel. Controversias del Orden Familiar 1 Acdo. Núm. Exp. 1862/2024.
Juárez Cárdenas Delia Sthepany vs. Caballero Navarro Iván. Controversias del Orden Familiar 3 Acdos. en Incidente. Núm. Exp. 2290/2024 Aumento de Pensión Alimenticia.
Juárez Torres Valeria Alejandra vs. Toledo López de la Cerda Alonso. Controversias del Orden Familiar 1 Acdo. Núm. Exp. 996/2021.
Lima Macedo Jéssica Melissa vs. Sánchez Aceves Marco Rodolfo. Controversias del Orden Familiar 1 Acdo. Núm. Exp. 270/2023.
Lizárraga Carmona Virginia. Sucesorio Familiar 1 Acdo. Núm. Exp. 3366/2024.
Lle Ramos Adalia Felicidad su Sucesión. Sucesorio Familiar 1 Acdo. en Incidente. Núm. Exp. 1096/2009 Inc. de Remoción de Albacea.
López Alvarado Celia vs. López Alvarado Leticia. Ord. Civil Familiar 1 Acdo. Núm. Exp. 1410/2015.
López Ávila Evelyn Haide vs. Juárez Galicia Armando. Controversias del Orden Familiar 1 Acdo. Núm. Exp. 628/2011.
López Pérez Justino. Sucesorio Familiar 1 Acdo. Núm. Exp. 876/2021.
López Varela Miguel Ángel vs. Vega Morales Nellyseth. Controversias del Orden Familiar 1 Acdo. en Incidente. Núm. Exp. 2306/2015 Inc. de Modificación de Régimen de Visitas y Convivencias.
López Zamora Abraham Jorge su Sucesión. Sucesorio Familiar 2 Acdos. Núm. Exp. 1150/2023.
Lozano Gómez Octavio Enrique vs. Servín Mata Ilse Adriana. Especial Familiar 1 Acdo. en Incidente. Núm. Exp. 2820/2024 Inc. de Guarda Custodia y Pensión Alimenticia.
Manjarrez Hernández Antonio su Sucesión. Sucesorio Familiar 1 Acdo. Núm. Exp. 2126/2019.
Mejía Mejía Aracely vs. Ramírez Escamilla Saúl. Ord. Civil Familiar 2 Acdos. en Incidente. Núm. Exp. 2126/2024 Repos. de Autos.
Méndez Rodríguez Javier. Sucesorio Familiar 1 Acdo. Núm. Exp. 3416/2024.
Mendoza Romero Sergio Arturo su Sucesión. Sucesorio Familiar 1 Acdo. Núm. Exp. 1930/2024.
Moreno Silos José Lius. Juris. Voluntaria Familiar 1 Acdo. Núm. Exp. 3602/2024.
Nava Villagrán Kerim Cenyace vs. Pineda Alcaraz Eduardo Daniel. Controversias del Orden Familiar 2 Acdos. Núm. Exp. 2096/2024.
Ochoa Estrada María Fernanda. Controversias del Orden Familiar 3 Acdos. Núm. Exp. 1992/2024.
Olguín Sánchez Violeta vs. Donovan Armin Torres Quintero. Ord. Civil Familiar 1 Acdo. Núm. Exp. 1844/2016.
Olvera Ramirez Jorge Alberto. Sucesorio Familiar 1 Acdo. Núm. Exp. 1340/2011 Secc. Tercera.
Ordorica Rodríguez Edwina vs. Sotres Gutiérrez Francisco. Controversias del Orden Familiar 1 Acdo. Núm. Exp. 2242/2023.
Ordorica Rodríguez Edwina vs. Sotres Gutiérrez Francisco. Controversias del Orden Familiar 1 Acdo. Núm. Exp. 2242/2023 Inc. de Reduc. de Pensión Alimenticia Provisional.
Paulin Rojas Omar vs. Escobar Martínez Maritza. Ord. Civ. 1 Acdo. Núm. Exp. 250/2011.
Pecechea Cabrera Cristina Yadira vs. Marco Antonio León Espino. Controversias del Orden Familiar 1 Acdo. Núm. Exp. 1054/2018 Tomo II.
Pedroza Requemes René Daniel. Sucesorio Familiar 1 Acdo. Núm. Exp. 946/2021 Secc. Cuarta.
Pérez Jiménez Eugenio vs. Torres García Irene. Especial Familiar 1 Acdo. Núm. Exp. 214/2024.
Ramírez Benítez Ana Lilia vs. González Ramírez Eduardo. Controversias del Orden Familiar 1 Acdo. en Incidente. Núm. Exp. 192/2016 Inc. de Cancel. de Pensión Alimenticia.
Ramírez Cabrera Víctor Florencio vs. Cruces Hernández Érika Jeanette. Controversias del Orden Familiar 2 Acdos. en Amparo. Núm. Exp. 772/2023 Cuad. de Amp. 122/2025.
Ramírez Cabrera Víctor Florencio vs. Cruces Hernández Érika Jeanette. Especial Familiar 1 Acdo. en Incidente. Núm. Exp. 772/2023 Inc. de Fijación de Pesión Alimenticia.
Ramírez Díaz Socorro y/o Socorro Ramírez Díaz de Fuentes. Sucesorio Familiar 1 Acdo. Núm. Exp. 596/2017.
Ramírez Monroy Víctor Manuel. Juris. Voluntaria Familiar 1 Acdo. Núm. Exp. 1812/2023.
Ramírez Monroy Víctor Manuel. Controversias del Orden Familiar 1 Acdo. en Amparo. Núm. Exp. 1812/2023 Cuade de Amparo Num1352/2023.
Ramos García Jaime vs. Rodríguez Ruíz Alicia y Ramos Rodríguez Jaime y Ramos Rodríguez Rodrigo. Controversias del Orden Familiar 1 Acdo. Núm. Exp. 1988/2024.
Ramos Hernández Ángel vs. Esquivel Colín Refugio Patricia. Especial Familiar 2 Acdos. en Incidente. Núm. Exp. 3410/2024 Inc. de Pensión Alimenticia.

SOLO CONSULTA
SOLO CONSULTA
SOLO CONSULTA

Rodríguez Cruz Nancy Elizabeth vs. González Cruz Omar. Controversias del Orden Familiar 1 Acdo. Núm. Exp. 1966/2024.
Roldán Alfaro Ruth Grisel vs. Velázquez Guerrero Jeffrey. Controversias del Orden Familiar 1 Acdo. en Incidente. Núm. Exp. 2188/2024 Incumplimiento de Convn. e Incremento de P. A.
Rosas Medina Larisa vs. Medina Rodríguez Iván Francisco. Controversias del Orden Familiar 1 Acdo. Núm. Exp. 964/2022.
Rueda Martínez María Elizabeth y Otra vs. Salvador Ruedas Dueñas. Controversias del Orden Familiar 1 Acdo. en Incidente. Núm. Exp. 1362/2000 Cancel. de Pensión Alimenticia.
Sánchez Betancourt Nallely. Ord. Civil Familiar 2 Acdos. Núm. Exp. 1146/2010.
Sánchez y Álvarez Elías su Sucesión. Sucesorio Familiar 1 Acdo. Núm. Exp. 2018/2024.
Santiago Quintos Ana María vs. Solís Castañeda Carlos. Especial Familiar 3 Acdos. Núm. Exp. 390/2018.
Segura Rosas Pedro su Sucesión. Controversias del Orden Familiar 1 Acdo. Núm. Exp. 2008/2024 Secc. Segunda.
Solano Hernández Margarita. Sucesorio Familiar 1 Acdo. Núm. Exp. 262/2025.
Tinajero Tejeda Salvador vs. Martínez Martínez Marlen. Controversias del Orden Familiar 2 Acdos. Núm. Exp. 1964/2022.
Tinajero Tejeda Salvador vs. Martínez Martínez Marlen. Controversias del Orden Familiar 2 Acdos. en Amparo. Núm. Exp. 1964/2022 Cuad. de Amp. 972/2022.
Varios. Controversias del Orden Familiar 1 Acdo. en Otros. Núm. Exp. 3000/2018 Tomo II.
Vázquez Cortés Armando y Mendieta Avelar Zita vs. Navarro Arellano Luis Guillermo y Vázquez Mendieta Joselin Marlene. Controversias del Orden Familiar 2 Acdos. Núm. Exp. 1300/2024.
Villalobos Landis Anel vs. Reyna Pacheco Daniel. Exh. Familiar 1 Acdo. en Amparo. Núm. Exp. 2228/2023 Cuad. de Amp. 586/2024.
Villasenor Salinas María de Los Ángeles vs. Morales Ponce Heraclio. Ord. Civil Familiar 1 Acdo. en Amparo. Núm. Exp. 3290/2024 Cuad. de Amp. 969/2020- Ix.
Villaseñor Salinas María de Los Ángeles vs. Heraclio Morales Ponce. Ord. Civil Familiar 1 Acdo. en Incidente. Núm. Exp. 3290/2024 Cuantif. de Pensiones Alimenticia Retroactivas del Año 2005 Al 2011.
De la Chica Carballar Fausto Martín vs. Garzon García Dora Alicia. Especial Familiar 1 Acdo. Núm. Exp. 118/2016.
De la Chica Carballar Fausto Martín vs. Garzon García Dora Alicia. Especial Familiar 1 Acdo. en Incidente. Núm. Exp. 118/2016 Inc. de Liquidación y Pago de Compensación.
De la Chica Carballar Fausto Martín vs. Garzon García Dora Alicia. Especial Familiar 2 Acdos. en Incidente. Núm. Exp. 118/2016 Inc. para Regular Las Cuestiones Inherentes Al Divorcio.
De la Mora Ramírez Silvia vs. Arredondo de la Mora Fernando. Controversias del Orden Familiar 3 Acdos. Núm. Exp. 2638/2024.
Álvarez Lagarde Roberto. Sucesorio Familiar 1 Acdo. Núm. Exp. 758/1995.

AUDIENCIA

Carranza Bárcenas Radames Rodrigo. Primer Reconoc. Médico Juris. Voluntaria Familiar. 1 audiencia. Núm. Exp. 846/2024.
Ulloa Sandoval María de Los Santos su Sucesión. Sucesorio Familiar. 1 audiencia. Núm. Exp. 2016/2024.
Venegas Vázquez Margarita su Sucesión. Sucesorio Familiar. 1 audiencia. Núm. Exp. 938/2024.

EL SECRETARIO DE ACUERDOS
LIC. JOSÉ MIGUEL CÁRDENAS RIVERO

QUINTO DE LO FAMILIAR

SECRETARÍA "A"
ACUERDOS DEL 25 DE ABRIL DEL 2025

Aguilar Ortiz Stephanie Paola vs. Estrada Sánchez Omar Eduardo. Controversias del Orden Familiar 1 Acdo. en Cuadernillo. Núm. Exp. 899/2021 Tomo II Juic. Principal.
Álvarez y Rivero José Carlos del Sagrado Corazon de Jesús su Sucesión. Sucesorio Familiar 2 Acdos. en Incidente. Núm. Exp. 2079/2017 Inc. de Inconformidad Con el Inventario Presentado por la Albacea 18 de Octubre 2024.
Antoun Helue Miriam Amine vs. Ibarra Ríos Javier. Controversias del Orden Familiar 1 Acdo. en Incidente. Núm. Exp. 2093/2024 Inc. de Reduc. de Pensión Alimenticia.
Calderón Guzmán Román vs. Andrade María Eugenia vs. Calderón Andrade Victoria. Controversias del Orden Familiar 2 Acdos. en Incidente. Núm. Exp. 1445/2015 Inc. de Cancel. de Pensión Alimenticia.
Calderón Guzmán Román vs. Andrade María Eugenia. Controversias del Orden Familiar 1 Acdo. en Amparo. Núm. Exp. 1445/2015 Amparo 203/2025.
Camacho Serralde Citlaly vs. Iván Ríos Acosta. Controversias del Orden Familiar 2 Acdos. Núm. Exp. 1061/2014.
Carballo Castañeda Alexis vs. Vázquez Gallardo David. Especial Familiar audiencia. 1 Acdo. en Incidente. Núm. Exp. 3205/2024 Inc. de Regulación de Las Consecuencias Inherentes a la Disolucipon del Vínculo Matrimonial.
Cid Díaz Juana Sucesión. Sucesorio Familiar 1 Acdo. Núm. Exp. 1361/2024.
Colorado Solís Martha Leticia vs. Gascón García Manuel. Ord. Civil Familiar 1 Acdo. en Incidente. Núm. Exp. 2285/2024 Inc. de Pago de Una Pensión Alimenticia Def. y Una Compensación Tomo IV.
Corona Orteg Iván vs. Pérez Robles Norma Angélica. Controversias del Orden Familiar 1 Acdo. Núm. Exp. 2909/2024 Tomo III.
Cruz Miguel Yolanda Anastacia vs. Rodríguez Valdez Andrés. Controversias del Orden Familiar 1 Acdo. Núm. Exp. 2015/2024.
Díaz Arriaga Verónica Marisela vs. David Luna Salazar. Controversias del Orden Familiar 1 Acdo. Núm. Exp. 1627/2018.
Elena Bogomilova Lozanova vs. Cedillo Oshea Francisco Javier. Controversias del Orden Familiar 1 Acdo. en Incidente. Núm. Exp. 2379/2012 Tomo VII del Inc. de Consecuencias Inherentes a la Disol. del Vinculo Matrimonial.
Elizalde Zapiain Adriana vs. Hugo Alejandro Alfaro Campuzano. Controversias del Orden Familiar Expedientillo. 1 Acdo. Núm. Exp. 281/2014.
Figueroa Hernández Cinthya Aidée vs. Martínez Ruíz Octavio Norbertino. Div. Incausado 1 Acdo. Núm. Exp. 1693/2010.
García Arguero Óscar vs. Beyajei Paniagua Lucero Ivonne. Especial Familiar 1 Acdo. Núm. Exp. 583/2024.
García Lemus Julia su Sucesión. Sucesorio Familiar 6 Acdos. Núm. Exp. 135/2025.
García Rodríguez África Gabriela vs. Jordán Ortiz Jaime. Div. Nec. 1 Acdo. Núm. Exp. 2815/2024.
Gómez Rivas Ascención su Sucesión. Sucesorio Familiar 1 Acdo. Núm. Exp. 195/2024.
González Vázquez Efraín. Sucesorio Familiar 1 Acdo. Núm. Exp. 637/2021.
González Chávez Liliana vs. Luis Ángel Hernández Lozada. Controversias del Orden Familiar 1 Acdo. Núm. Exp. 735/2020.
Gordillo García Paola vs. Adrián Mauricio Aguilar Alfaro. Controversias del Orden Familiar Dada Nueva Cuenta. 1 Acdo. en Cuadernillo. Núm. Exp. 1065/2020 Segundo Tomo del Juic. Principal.
Guevara López Silva su Sucesión. Sucesorio Familiar 1 Acdo. en Cuadernillo. Núm. Exp. 831/2024 Secc. Segunda.
Gutiérrez Zamora Jesús vs. María de Lourdes García Vargas. Especial Familiar 2 Acdos. en Incidente. Núm. Exp. 405/2013 Inc. de Ejecc. de Convenio.
Hernández Almanza Aviangy vs. Flores Gabriel David Javier. Especial Familiar 1 Acdo. Núm. Exp. 817/2023.
Hernández Jiménez Luis su Sucesión. Sucesorio Familiar 1 Acdo. Núm. Exp. 2337/2024.
Herrera García Jazmín Guadalupe vs. Santillán Guevara Darío. Controversias del Orden Familiar 1 Acdo. Núm. Exp. 1095/2021.
Jaralillo Castro Andy Víctor vs. Izaguirre Ramírez Gabriela. Especial Familiar 1 Acdo. Núm. Exp. 1647/2021.
Jardón Guadarrama Emilia su Sucesión. Sucesorio Familiar 1 Acdo. Núm. Exp. 1293/2023.
Juárez Galicia Zayuri vs. Bernardo Rodríguez Luna. Controversias del Orden Familiar 1 Acdo. en Incidente. Núm. Exp. 2843/2024 Inc. de Cancel. de Pensión Alimenticia.
León Munguía Guillermo. Int. 1 Acdo. Núm. Exp. 307/2025.
Lima Catalán Edgar Gerardo vs. Flores Aguilar Gloria Beatriz. Especial Familiar 1 Acdo. en Incidente. Núm. Exp. 3203/2024 Inc. de Cambio de Guarda y Custodia, Pensión Alimenticia y Réfimen de Visitas y Ocnvivencias.
López Gómez Mario Antonio vs. Barragán Cervantes Blanca. Especial Familiar 1 Acdo. Núm. Exp. 1021/2024.

SOLO CONSULTA
SOLO CONSULTA
SOLO CONSULTA

López Martínez Enrique su Sucesión. Sucesorio Familiar 1 Acdo. Núm. Exp. 207/2025.
Lorenzana Jiménez Cuauhtémoc vs. María Teresa de Jesús Bautista Díaz. Especial Familiar 3 Acdos. en Incidente. Núm. Exp. 633/2021 Inc. de Desocup. y Entrega de Bien Inmueble.
Lozanova Elena Bogomilova vs. Cedillo Oshea Francisco Javier. Controversias del Orden Familiar 2 Acdos. en Cuadernillo. Núm. Exp. 2379/2012 Tomo II del Inc. de Cambio de Guarda y Custodia.
Martínez Guajardo Marsha Marion vs. Olvera Serrano Rafael Gerardo. Especial Familiar 1 Acdo. en Incidente. Núm. Exp. 1705/2018 Tomo VI del Inc. de Cambio de Guarda y Custodia.
Martínez Mora Carmen. Sucesorio Familiar 1 Acdo. en Amparo. Núm. Exp. 3111/2024 Amparo 931/2024- 1.
Martínez Rosales Jesús Antonio Marcos vs. Herrera Arrellan Nancy Florentina. Especial Familiar 1 Acdo. en Incidente. Núm. Exp. 2341/2011 Inc. de Repos. de Autos.
Mendoza Zárate Esteban Saturnino. Sucesorio Familiar 1 Acdo. en Incidente. Núm. Exp. 1259/1971 Inc. de Remoción del Cargo de Albacea Judicial.
Mora y Mendizábal María del Carmen. Sucesorio Familiar Expedientillo. 1 Acdo. Núm. Exp. 549/2020.
Morales García Judith vs. José Luis Arriaga Cabrera. Cont. Ord. Fam. 1 Acdo. Núm. Exp. 1473/2005.
Morales García Judith vs. José Luis Arriaga Cabrera. Controversias del Orden Familiar 2 Acdos. en Incidente. Núm. Exp. 1473/2005 Inc. de Cancel. de Pensión Alimenticia.
Narváez Jerónimo Sara Yasmín vs. Rodríguez Salgado Michel Alejandro. Controversias del Orden Familiar 6 Acdos. en Cuadernillo. Núm. Exp. 1725/2023 Tomo III del Principal.
Panales Ramírez Angélica vs. Ortega Cortés Daniel. Controversias del Orden Familiar 1 Acdo. Núm. Exp. 1007/2024.
Paulin Flores Nancy vs. José Alejandro Sánchez Sánchez. Controversias del Orden Familiar 1 Acdo. en Incidente. Núm. Exp. 2863/2024 Inc. de Pensiones Adeudadas y No Pagadas.
Peña Soto Daniel vs. Hernández Flores Bertha. Controversias del Orden Familiar 1 Acdo. Núm. Exp. 2877/2024 Tomo Vii.
Ramírez Arriola Marco Antonio su Sucesión. Sucesorio Familiar Expedientillo. 1 Acdo. Núm. Exp. 277/2019.
Ramirez Castillo Tannya vs. Rodrigo Isay Trejo Eslava. Controversias del Orden Familiar 5 Acdos. en Incidente. Núm. Exp. 2659/2024 Inc. de Incumplimiento de Convn. Tomo II.
Reséndiz Chaidez Blanca Rosa vs. Martínez Ruíz Víctor Rubén. Controversias del Orden Familiar Comparecencia Billete. 1 Acdo. Núm. Exp. 2631/2024 Tomo II.
Roig Bayarri Francisco vs. Herminia García Asbun. Especial Familiar 2 Acdos. en Incidente. Núm. Exp. 2045/2019 Tomo II del Inc. de de Cancel. de Pensión.
Rojas Duron Gabriel su Sucesión. Juris. Voluntaria Familiar 1 Acdo. Núm. Exp. 1705/2023.
Rojas Gallegos Diana Jocelyne vs. Pérez Morales Daniel. Controversias del Orden Familiar 1 Acdo. en Cuadernillo. Núm. Exp. 1579/2021 Tomo II del Principal.
Rosas Villagómez Nayeli vs. López Castillo César. Controversias del Orden Familiar 1 Acdo. en Expedientillo. Núm. Exp. 59/2023.
Salazar Bolaños Armando. Sucesorio Familiar 1 Acdo. en Incidente. Núm. Exp. 65/2021 Inc. de Oposición Al Inventario y Avalúo Presentado por el Albacea.
Salinas Castillo Asia Naomi vs. Vera Hernández Roby Luis. Controversias del Orden Familiar 1 Acdo. Núm. Exp. 1913/2023.
Sánchez Barbosa Patsy Lizeth vs. Ortiz Padilla Felipe. Controversias del Orden Familiar Expedientillo. 1 Acdo. Núm. Exp. 1829/2022.
Sánchez Eslava María Fidela vs. Sucesorio Familiar Expedientillo. 1 Acdo. Núm. Exp. 23/2012.
Sánchez González Yesenia vs. Mireles Quezada Iván. Controversias del Orden Familiar 1 Acdo. Núm. Exp. 121/2022.
Sánchez Salinas Beatriz Berenice vs. Valle Rivera Iván. Ord. Civil Familiar Expedientillo. 1 Acdo. Núm. Exp. 871/2018.
Santillán Rendón José Luis vs. Rodríguez Hernández Elvia Melina. Especial Familiar 5 Acdos. Núm. Exp. 205/2025.
Suárez Estrada José Antonio su Sucesión. Sucesorio Familiar 1 Acdo. Núm. Exp. 2315/2024.
Tagle Contreras Yolanda Guadalupe vs. Vázquez Mora Carlos. Controversias del Orden Familiar 1 Acdo. Núm. Exp. 353/2023.
Torres Miranda Lucina. Sucesorio Familiar 1 Acdo. Núm. Exp. 3159/2024.
Vázquez Ruíz Ada Rubí vs. Saavedra Ruíz José Alberto. Controversias del Orden Familiar 1 Acdo. Núm. Exp. 193/2024.
Vega Cruz Dulce Alejandra vs. Rodríguez Gómez Noé. Controversias del Orden Familiar 1 Acdo. Núm. Exp. 1211/2024.
Velasco Barrera Jesús. Sucesorio Familiar 1 Acdo. Núm. Exp. 2081/2016 Secc. Cuarta.
Vences Cabrera Óscar vs. García Bautista Sugey I. Controversias del Orden Familiar Dada. 1 Acdo. Núm. Exp. 2313/2024.
De Stefano Castillo Clorinda Isabel vs. Reynot Federico Hernán. Especial Familiar 1 Acdo. Núm. Exp. 131/2025.
Del Pozo Jiménez Edgar vs. Hurtado Saravia Michelle Patricia. Especial Familiar Dada Nueva Cuenta. 1 Acdo. en Cuadernillo. Núm. Exp. 621/2023 Inc. de Liquidación de Sociedad Conyugal.

NO PUBLICADOS

Antoun Helue Miriam Amine vs. Ibarra Ríos Javier. Controversias del Orden Familiar 1 Acdo. en Incidente. Núm. Exp. 2093/2024 Inc. de Reduc. de Pensión Alimenticia.
Franco Vargas Adriana Yilzeret vs. Roehrich Vassallo Tochtli Von. Controversias del Orden Familiar Dada. 1 Acdo. Núm. Exp. 23/2025.
Oliva García Juana su Sucesión. Sucesorio Familiar 1 Acdo. Núm. Exp. 2085/2023.
Sánchez Rodríguez Tania Griselda vs. Andrés Arellano Paredes. Controversias del Orden Familiar 3 Acdos. en Cuadernillo. Núm. Exp. 1437/2013 Tomo V del Juic. Principal.
Santillán Rendón José Luis vs. Rodríguez Hernández Elvia Melina. Especial Familiar 1 Acdo. Núm. Exp. 205/2025.

AUDIENCIA

Alonso Ávalos Manuel su Sucesión. Aud. Sucesorio Familiar. 1 audiencia. Núm. Exp. 1177/2024.
López Pimentel Elia su Sucesión. Aud. Sucesorio Familiar. 1 audiencia. Núm. Exp. 1891/2024.
Ortega Luna Miguel Tomás su Sucesión. Aud. Sucesorio Familiar. 1 audiencia. Núm. Exp. 2027/2024.
Peña Rivas Genara Guadalupe vs. Adán Guillermo Félix. Aud. Convn. Definitvo Controversias del Orden Familiar 1 Aud. en Incidente. Núm. Exp. 1239/2018 Inc. de Cancel. de Pensión Alimenticia.
Torres Uribe Carlota su Sucesión. Aud. Sucesorio Familiar. 1 audiencia. Núm. Exp. 365/2024.

SENTENCIAS INTERLOCUTORIAS

Lozanova Elena Bogomilova vs. Cedillo Oshea Francisco Javier. Controversias del Orden Familiar Sent. Interl. 1 Sent. Inter. en Incidente. Núm. Exp. 2379/2012 Inc. de Cambio de Medida Cautelar de Régimen de Visitas y Convivencias
Martínez Guajardo Marsha Marion vs. Olvera Serrano Rafael Gerardo. Especial Familiar Sent. Interl. 1 Sent. Inter. en Incidente. Núm. Exp. 1705/2018 Tomo VI del Inc. de Cambio de Guarda y Custodia

EL SECRETARIO DE ACUERDOS
LIC. PABLO ISIDRO SÁNCHEZ JASSO

SECRETARÍA "B"
ACUERDOS DEL 25 DE ABRIL DEL 2025

Aceves Chávez Ruperto. Sucesorio Familiar 1 Acdo. Núm. Exp. 2570/2024 Secc. Cuarta.
Alba Aguirre Linda Ebelia vs. Rivera Mata Carlos Eduardo. Controversias del Orden Familiar Turno Exh. Electrónico. 1 Acdo. Núm. Exp. 1634/2024.
Álvarez Esparza Paola vs. Meza Sarabia Javier. Controversias del Orden Familiar 1 Acdo. Núm. Exp. 1194/2022.
Apreza Castro Ma Eugenia y Santana Sánchez Rafael vs. Santana Apreza Rafael. Controversias del Orden Familiar 2 Acdos. Núm. Exp. 1488/2016 Tomo III.
Arenas Bernal Adna Mariana vs. Edson Daniel Jiménez Pomar. Especial Familiar 1 Acdo. Núm. Exp. 2300/2024.
Arriaga García Rocío vs. Chavarría Martínez Miguel Ángel. Especial Familiar 1 Acdo. en Incidente. Núm. Exp. 970/2024 Inc. de Reduc. de Pensión Alimenticia.
Barrera Salinas Penelophe Irene vs. Morales Castillo Gerardo. Especial Familiar 1 Acdo. en Incidente. Núm. Exp. 2606/2024 Inc. de Cambio de Guarda y Custodia.
Candas Romano María Dolores vs. Gómez Escandón Antonio. Especial Familiar 4 Acdos. Núm. Exp. 2736/2024.
Carrero Sarquis Gabriel a Bienes de José Gabriel Carrero Arcovha vs. Sarquis Conde Griselda, Carrero Sarquis Griselda, Carrero Sarquis María Ivette, Junquera Sepúlveda Ángel Martín. Ord. Civil

SOLO CONSULTA
SOLO CONSULTA
SOLO CONSULTA

Familiar 1 Acdo. en Incidente. Núm. Exp. 1491/2017 Inc. de Ejecc. de Sentencia.

Dorantes López Fabián vs. Torres López Ángeles Xanath. Controversias del Orden Familiar 1 Acdo. Núm. Exp. 1046/2024.

Escobedo Hernández Rosalba vs. Villanueva González Teodoro. Controversias del Orden Familiar 1 Acdo. Núm. Exp. 158/2023.

Fernández Guas José Manuel. Sucesorio Familiar 1 Acdo. en Expedientillo. Núm. Exp. 1018/2011.

Fernández Jiménez Abigail Adglae. Juris. Voluntaria Familiar 1 Acdo. Núm. Exp. 3254/2024.

Flores Dorantes Antonio Agustín su Sucesión. Sucesorio Familiar 1 Acdo. Núm. Exp. 164/2023.

Flores Fournier Diana vs. Arrangoiz Zumaya Bernardo. Especial Familiar 1 Acdo. Núm. Exp. 1248/2023.

Flores Fuentes Aurelio Ignacio su Sucesión. Sucesorio Familiar 1 Acdo. Núm. Exp. 3032/2024.

Flores Martínez Carmen Alejandra vs. Hernández Díaz Juan Carlos. Controversias del Orden Familiar 2 Acdos. Núm. Exp. 1484/2022.

Franco Chávez Rodrigo su Sucesión. Sucesorio Familiar 3 Acdos. Núm. Exp. 3208/2024.

García Ortiz Ana. Sucesorio Familiar 1 Acdo. Núm. Exp. 298/1996 Inc. de Extinción de Usufructo.

García Ortiz Ana. Sucesorio Familiar 1 Acdo. Núm. Exp. 298/1996 Principal.

García Rojas Liliana vs. Carlos Ramírez García. Especial Familiar 1 Acdo. en Incidente. Núm. Exp. 180/2013 Inc. de Regulación de Consecuencias Inherentes a la Disol. del Vínculo Matrimonial.

García Yáñez Benjamín vs. Meléndez Fuentes Carla Iveth. Controversias del Orden Familiar 1 Acdo. Núm. Exp. 1538/2023.

González Gutiérrez Carmen. Sucesorio Familiar 1 Acdo. en Expedientillo. Núm. Exp. 1808/2012.

González Nájera Marco Antonio vs. Barreda Báez Jéssica. Controversias del Orden Familiar 1 Acdo. Núm. Exp. 2212/2024 Tomo V.

González Peniche Karina Guadalupe vs. Serrano Hernández Arturo. Controversias del Orden Familiar 1 Acdo. Núm. Exp. 3442/2024.

González Torres Rafael. Sucesorio Familiar 1 Acdo. en Expedientillo. Núm. Exp. 550/2004.

Grande Cerón Félix su Sucesión. Sucesorio Familiar 1 Acdo. en Otros. Núm. Exp. 2368/2024 Secc. Cuarta.

Guerra Méndez Paulina Guadalupe y Arturo Sierra Mendoza. Ord. Civil Familiar 1 Acdo. Núm. Exp. 154/2008.

Hill Vega Jaime su Sucesión. Sucesorio Familiar Dada Nueva Cuenta. 1 Acdo. Núm. Exp. 1956/2022.

Jacinto Gutiérrez Filiberto Timoteo su Sucesión. Sucesorio Familiar 1 Acdo. Núm. Exp. 1444/2024.

Jiménez Rodríguez Laura Gabriela vs. Monroy García Luis. Especial Familiar 1 Acdo. en Incidente. Núm. Exp. 834/2023 Inc. para Regular Las Consecuencias Inherentes a la Disol. del Vinculo Matrimonial.

Linares Ledesma Alicia. Int. 1 Acdo. Núm. Exp. 1654/2010.

Macedo Mejía Argelia Itzel vs. Barbieri Carlos Gustavo. Controversias del Orden Familiar 1 Acdo. en Incidente. Núm. Exp. 802/2016 Nuevo Inc. de Modificación de Pensión Alimenticia.

Martínez Gutiérrez Abraham. Sucesorio Familiar 1 Acdo. Núm. Exp. 190/2025.

Martínez Hernández Navil Yosahandy vs. Briseño Salinas Luis Guillermo. Especial Familiar 1 Acdo. en Incidente. Núm. Exp. 1684/2023 Inc. para Regular Las Consecuencias Inherentes a la Disolcuion del Vinculo Matrimonial.

Mateos Castañeda Jesús Othón. Sucesorio Familiar 1 Acdo. en Expedientillo. Núm. Exp. 1252/2015.

Meléndez Ramos Ignacia vs. Controversias del Orden Familiar 1 Acdo. Núm. Exp. 2554/2024 Tomo II.

Mendoza Núñez Miguel Ángel su Sucesión. Sucesorio Familiar 1 Acdo. Núm. Exp. 2022/2018.

Miselem Alfonso Rasmon Cuauhtémoc su Sucesión. Sucesorio Familiar 1 Acdo. en Incidente. Núm. Exp. 1964/2023 Inc. de Remoción de Albacea.

Morales Luna Luis su Sucesión. Sucesorio Familiar 1 Acdo. Núm. Exp. 1058/2020.

Morelos Meza Donata. Sucesorio Familiar 3 Acdos. Núm. Exp. 3166/2024.

Mungarro Maldonado Karina vs. Jesús Enrique Gómez Olguín. Especial Familiar 1 Acdo. en Incidente. Núm. Exp. 1168/2009 Inc. de Pago de Alimentos.

Nava Carrillo Filemón vs. Gordillo Aguilar Margarita del Carmen. Especial Familiar 1 Acdo. en Expedientillo. Núm. Exp. 1880/2023.

Navarro Ocampo Juan Salvador vs. Garcés Bravo Ana Laura. Controversias del Orden Familiar 1 Acdo. en Expedientillo. Núm. Exp. 1888/2023.

Ortiz Cadavieco Bertha. Sucesorio Familiar 1 Acdo. Núm. Exp. 1872/2012.

Pantoja López Roberto su Sucesión. Sucesorio Familiar 1 Acdo. Núm. Exp. 2340/2024.

Perales Herrera Blanca Itzel vs. Rojas Rufino Jesús Antonio. Controversias del Orden Familiar 1 Acdo. en Incidente. Núm. Exp. 2980/2024 Inc. de Modificación de Convn. y Cancel. de Pensión Alimenticia.

Pérez Basurto Patricia y Pérez Basurto Reyna Guillermina y Pérez Basurto Andrea vs. C Notario Público 47 del Distrito Federal y Bonifacia García Coria. Ord. Civil Familiar 1 Acdo. Núm. Exp. 1885/2022.

Pérez Ortiz María Flor vs. Carmelo Flores López. Alim. Turno Exh. Electrónico. 1 Acdo. Núm. Exp. 2550/2024.

Piseno Ramírez Verónica vs. Saavedra Castellanos Aureliano. Controversias del Orden Familiar 1 Acdo. en Expedientillo. Núm. Exp. 1270/2007.

Poblano Hernández Blanca Karina vs. Alejandro Cruz Rodríguez. Especial Familiar 1 Acdo. en Expedientillo. Núm. Exp. 1158/2019.

Ramírez Vázquez Yoalli Ninzarindari vs. Gustavo García Cruz. Controversias del Orden Familiar 1 Acdo. en Incidente. Núm. Exp. 1768/2018 Inc. de Modificación de Pensión Alimenticia Pactada en Convn. Celebrado el 31/5/19.

Razo García Fanny vs. Mario Óscar González Pérez. Especial Familiar 1 Acdo. Núm. Exp. 404/2015.

Reyes Romero Catarino su Sucesión. Sucesorio Familiar 1 Acdo. en Expedientillo. Núm. Exp. 970/2023.

Rodríguez Allende Alberto vs. Estrada Cruz Viridiana. Controversias del Orden Familiar 1 Acdo. Núm. Exp. 1936/2024.

Rodríguez Reyes Rafael su Sucesión. Sucesorio Familiar 1 Acdo. Núm. Exp. 1044/2021.

Roldán Hernández Rosa María su Sucesión. Sucesorio Familiar 1 Acdo. en Incidente. Núm. Exp. 3498/2024 Inc. de Rendición de Cuentas.

Rosas Alarcón Érika vs. Corrales Pérez Rogelio. Controversias del Orden Familiar 1 Acdo. en Expedientillo. Núm. Exp. 566/2011.

Sandoval Tamayo José Eduardo vs. González Jacobo Yésica. Controversias del Orden Familiar 1 Acdo. Núm. Exp. 2090/2024.

Sandoval Tamayo José Eduardo vs. González Jacobo Yésica. Sucesorio Familiar 1 Acdo. en Incidente. Núm. Exp. 2090/2024 Inc. de Modificación de Guarda y Custodia.

Santos Silverio José su Sucesión. Sucesorio Familiar 1 Acdo. Núm. Exp. 1940/2018.

Segura Pañuela Beatriz. Juris. Voluntaria Familiar 1 Acdo. Núm. Exp. 548/2024.

Silva Puente Alejandra Guadalupe vs. Mondragón Sánchez Israel. Ord. Civil Familiar 1 Acdo. en Incidente. Núm. Exp. 2164/2024 Inc. de Disminución de Pensión Alimenticia.

Solorio Suárez Silvia vs. Jacob Zuleta Gómez. Controversias del Orden Familiar 1 Acdo. Núm. Exp. 1870/2019.

Voguel Fernández de Castro Bernardo Francisco vs. Schekaiban Tohme Maha Christiane. Especial Familiar 4 Acdos. en Otros. Núm. Exp. 2170/2023 Tomo V.

Zepeda Ángel Mayra Alicia vs. Reyes Salazar Eduardo y Reyes Salazar Eduardo. Controversias del Orden Familiar 1 Acdo. Núm. Exp. 2924/2024.

Del Ángel Trujillo Luisa Artemisa vs. Lio Morales Aarón Enrique. Controversias del Orden Familiar 1 Acdo. Núm. Exp. 1332/2023.

NO PUBLICADOS

Morales Salinas María Antonieta. Sucesorio Familiar no Publ. de Fecha 24- 04- 2025. 1 Acdo. en Expedientillo. Núm. Exp. 542/2021.

Nájera Palacios José Javier vs. González Barreto Isabel Cristina. Controversias del Orden Familiar Apelación. 1 Acdo. Núm. Exp. 1802/2024.

AUDIENCIA

Guerra Domínguez Alicia María vs. Crisanto Álvarez Gutiérrez. Aud. Pasa a Sent. Controversias del Orden Familiar 1 Aud. en Incidente. Núm. Exp. 772/2003 Inc. de Cancel. de Pensión Alimenticia Definitiva.

SOLO CONSULTA
SOLO CONSULTA
SOLO CONSULTA

Ramírez Alejos María Reyes. Aud. Confesional y Testim. Pasa a Sent. Sucesorio Familiar. 1 Aud. en Incidente. Núm. Exp. 1792/2015 Inc. de Remoción de Cargo de Albacea Admitido el 30-08-2024.

SENTENCIAS INTERLOCUTORIAS

Sanabria Quezada Rodolfo su Sucesión. Sucesorio Familiar Sent. Declar. Herederos 1 Núm. Exp. 2722/2024

LA SECRETARIA DE ACUERDOS
LIC. VALERIA ELIZABETH JIMÉNEZ TÉLLEZ

SEXTO DE LO FAMILIAR

SECRETARÍA "A"
ACUERDOS DEL 25 DE ABRIL DEL 2025

SOLO CONSULTA

Alameda Villasana Patricia Beatriz vs. Cerda Vargas Salvador. Especial Familiar Auto. 3 Acdos. Núm. Exp. 211/2023.

Alanís Abdón Enrique vs. Joselyn Rubio González. Controversias del Orden Familiar Computo. 2 Acdos. Núm. Exp. 939/2021 Tomo II Principal.

Alfaro Ramírez José Abraham vs. Cigarroa Félix Karina. Especial Familiar Auto. 1 Acdo. Núm. Exp. 2551/2024.

Arellano Martínez Jovita vs. Apolinar Velázquez Barrera. Controversias del Orden Familiar Acuerdo. 1 Acdo. Núm. Exp. 2123/2024 Div. Necesario.

Arredondo Treviño Myrna Fabiola vs. Edgar David Rodríguez García. Especial Familiar Oficio Sala. 1 Acdo. en Incidente. Núm. Exp. 3225/2024 Inc. de Ejecc. de Sentencia.

Bermúdez Romero Óscar. Int. 3 Acdos. Núm. Exp. 1951/1972.

Briones Salgado Dulce Margarita vs. Cervantes Ángeles Ricardo Enrique. Controversias del Orden Familiar Turno. 2 Acdos. Núm. Exp. 3023/2024.

Bustamante Osorio Irma Janet vs. Díaz Salazar José Luis. Controversias del Orden Familiar Acuerdo. 1 Acdo. Núm. Exp. 2239/2024 Tomo V.

Camacho Sosa María Eréndida vs. Benito Mateos Pérez. Alim. Ced. de Notif. Diligenciada. 1 Acdo. Núm. Exp. 1213/2006.

Carmona Pineda Miriam vs. Barrera Cruz Fredy Jahaziel. Controversias del Orden Familiar Auto. 1 Acdo. Núm. Exp. 1099/2024.

Carrasco Velazquillo Sonia. Controversias del Orden Familiar 1 Acdo. en Incidente. Núm. Exp. 653/2023 Inc. de Pago de Gastos Médicos y Hospitalarios Extraordinarios.

Carrasco Velazquillo Sonia. Controversias del Orden Familiar 2 Acdos. Núm. Exp. 653/2023 Tomo II Principal.

Castro Carega Iliana vs. Félix César Elizalde Jiménez. Controversias del Orden Familiar 2 Acdos. en Incidente. Núm. Exp. 2613/2024 Cancel. Pensión Pensión Alimenticia Eder Elizalde Castro E. E. C.

Castro Carega Iliana vs. Félix César Elizalde Jiménez. Controversias del Orden Familiar 1 Acdo. en Incidente. Núm. Exp. 2613/2024 Cancel. Pensión Alimenticia Idaly Elizalde Castro I. E. C.

Concha María Celina. Juris. Voluntaria Familiar Fecha para audiencia. 1 Acdo. Núm. Exp. 2009/2024.

Cornejo González Duce Carolina vs. Rovelo Báez Héctor Aurelio. Especial Familiar Acuerdo. 1 Acdo. en Incidente. Núm. Exp. 3443/2024 Inc. para Regular Las Consecuencias Inherentes a la Disol. del Vinculo Matrimonial.

Domínguez Calderón Lesly Montserrat vs. Roldán Valencia Josué. Controversias del Orden Familiar Acuerdo. 2 Acdos. Núm. Exp. 83/2025.

Espinosa García Teresa su Sucesión. Sucesorio Familiar Auto. 1 Acdo. Núm. Exp. 3115/2024.

Farah Jadra Salim su Sucesión. Sucesorio Familiar Designación de Notario. 1 Acdo. Núm. Exp. 1971/2019.

Flores Mendoza Margarita su Sucesión. Sucesorio Familiar 1 Acdo. Núm. Exp. 515/2024.

García Garduño Berenice Irire vs. Sánchez Cruz Felipe. Controversias del Orden Familiar Auto. 2 Acdos. Núm. Exp. 1979/2021.

García Gómez Antonio vs. Colín Ortiz Israel. Controversias del Orden Familiar Acuerdo. 2 Acdos. Núm. Exp. 1327/2024.

Godoy Rojas Griselda y Antonio de la Rosa Huerta vs. Odoy Rojas Griselda y Antonio de la Rosa Huerta. Especial Familiar Computo. 2 Acdos. en Incidente. Núm. Exp. 1613/2008 Cuantif. Pensiones Vencidas y No Pagadas Alejandro de la Rosa Godoy.

Godoy Rojas Griselda y Antonio de la Rosa Huerta vs. Odoy Rojas Griselda y Antonio de la Rosa Huerta. Especial Familiar Computo. 2 Acdos. en Incidente. Núm. Exp. 1613/2008 Inc. de Cuantif. de Pens. Vencidas y No Pagadas Griselda Godoy Rojas.

Gómez Farías Velázquez Jorge su Sucesión. Sucesorio Familiar Comparecencia. 1 Acdo. Núm. Exp. 2325/2024.

Guerrero Juárez Alejandra Mayra vs. Padilla Pérez José Alfredo. Controversias del Orden Familiar Auto. 2 Acdos. Núm. Exp. 1905/2022.

Guevara González Marco Antonio su Sucesión. Sucesorio Familiar 1 Acdo. Núm. Exp. 229/2025.

Heres Becerril Verónica Grisel vs. Rubio Márquez Raymundo Antonio. Especial Familiar 2 Acdos. Núm. Exp. 297/2024 Tomo II.

Hernández González Carlos. Controversias del Orden Familiar Auto. 1 Acdo. en Otros. Núm. Exp. 3361/2024 Secc. Segunda.

Hernández Rosales Daniela vs. Saunders Pérez Andrik. Ord. Civil Familiar Auto. 1 Acdo. Núm. Exp. 643/2024 Inc. para Regular Las Consecuencia Inherentes del Matrimonio.

Juárez Alba Pablo su Sucesión. Sucesorio Familiar Informe. 1 Acdo. Núm. Exp. 1637/2024.

Lazo Reyes Emma su Sucesión. Sucesorio Familiar Auto. 1 Acdo. Núm. Exp. 2529/2024.

López Cruz Fernando vs. María Caridad Guerrero Gómez. Ord. Civil Familiar Acuerdo. 1 Acdo. Núm. Exp. 233/2009.

Manuel Cabrera Nayma. Int. Auto. 1 Acdo. Núm. Exp. 1445/2009.

Martínez Eleuterio Hugo. Juris. Voluntaria Familiar Fecha para audiencia. 1 Acdo. Núm. Exp. 349/2024.

Moedano Almeraya Eduardo vs. Ortega Cruz Selene. Controversias del Orden Familiar Informe. 2 Acdos. Núm. Exp. 1055/2024.

Muller Erich Decanis. Sucesorio Familiar Auto. 1 Acdo. Núm. Exp. 871/2018.

Negrete Zamarripa Patricia y Nava Ruíz Carlos vs. Toledo Lara Brenda Adriana y Nava Negrete Juan Carlos. Controversias del Orden Familiar Auto. 1 Acdo. Núm. Exp. 757/2024.

Novelo Estrada Javier Antonio vs. Pérez Lugo Karla Patricia. Controversias del Orden Familiar 3 Acdos. en Incidente. Núm. Exp. 3227/2024 Inc. de Fijación de Pensión Alimenticia Definitiva.

Novelo Estrada Javier Antonio vs. Pérez Lugo Karla Patricia. Controversias del Orden Familiar 4 Acdos. Núm. Exp. 3227/2024 Tomo II.

Novelo Estrada Javier Antonio. Controversias del Orden Familiar 2 Acdos. Núm. Exp. 3227/2024 Inc. de Cobro Retroactivo de Pensión Alimenticia.

Olvera Gamboa Alfonso. Sucesorio Familiar Expedientillo. 1 Acdo. Núm. Exp. 811/2013.

Reyes Flores Damiana. Sucesorio Familiar Autorizaciones. 1 Acdo. Núm. Exp. 2245/2015 Secc. Cuarta.

Rueda Sandoval Juana vs. López Castañeda Ubaldo. Controversias del Orden Familiar Comparecencia Billete. 1 Acdo. Núm. Exp. 399/2022 Consignaciones.

Salgado Aguilera Sebastián vs. García Acevedo Cruz Berenice. Controversias del Orden Familiar Acuerdo. 1 Acdo. Núm. Exp. 123/2024.

Sánchez Méndez Dulce Ivonne vs. Nova Cruz Harry. Controversias del Orden Familiar 1 Acdo. Núm. Exp. 3213/2024 Inc. de Cambio de Guarda y Custodia.

Sánchez Méndez Dulce Ivonne vs. Nova Cruz Harry. Controversias del Orden Familiar 2 Acdos. Núm. Exp. 3213/2024 Tomo II.

Sánchez Plaza Luis su Sucesión. Sucesorio Familiar Nuevo Ok. 2 Acdos. Núm. Exp. 301/2025.

Solís y Ferreyro Moisés Augusto. Sucesorio Familiar Designación de Notario. 1 Acdo. Núm. Exp. 2949/2024 Cuarta Sección.

Soriano Morales Antonio. Sucesorio Familiar Expedientillo. 1 Acdo. Núm. Exp. 2927/2024.

Sosa Moreno Zuri Jailine vs. De la Palma Rómulo Gustavo Manuel. Controversias del Orden Familiar Auto. 1 Acdo. Núm. Exp. 1819/2024.

Tapia Rangel Artemio su Sucesión. Sucesorio Familiar Acuerdo. 1 Acdo. Núm. Exp. 2323/2024.

Torres García Armando vs. Reséndiz Herrera Dolores. Especial Familiar Auto. 1 Acdo. Núm. Exp. 3095/2024.

Torres López Raymundo Cuauhtémoc y Carmen Silvia Centeno Calvo. Div. Vol. Acuerdo. 1 Acdo. Núm. Exp. 3137/2024.

Vargas Domínguez Patricia vs. Bustillos Berthadillo Horacio. Especial Familiar 1 Acdo. en Expedientillo. Núm. Exp. 59/2025.

Vera Hernández Elena Nazaret vs. Estrada Turrubiates Ángel Alger. Controversias del Orden Familiar 6 Acdos. Núm. Exp. 1857/2024.

De Garay Ascencio Abigail vs. Int. Acuerdo. 1 Acdo. Núm. Exp. 1429/2010.

LA SECRETARIA DE ACUERDOS
LIC. SIDDHARTA DESSIREE DEL SOCORRO NAVA GARDUÑO

SECRETARÍA "B"
ACUERDOS DEL 25 DE ABRIL DEL 2025

Alvarado García Nancy vs. Mario Alberto Moreno Torres. Especial Familiar Mgl. 1 Acdo. en Amparo. Núm. Exp. 20/2021 731/2024.

Álvarez Rodríguez Luis su Sucesión. Sucesorio Familiar Auto. 1 Acdo. Núm. Exp. 1916/2022.

Arias Díaz Lourdes Isabel vs. López Aguilera Manuel. Especial Familiar 6 Acdos. Núm. Exp. 114/2025 Tomo IV.

Becerril Gutiérrez María Fernanda vs. Erick Isaías Mayen Lazcano. Controversias del Orden Familiar Mgl. 1 Acdo. Núm. Exp. 220/2021.

Cruz Yáñez María Elizabeth vs. Sánchez Escobar Edgar Octavio. Especial Familiar Auto Mgl. 1 Acdo. Núm. Exp. 650/2024.

Díaz Pineda Lucía vs. Rodríguez Ramírez Álvaro Arturo su Sucesión. Sucesorio Familiar Mgl. Recurso de Queja. 1 Acdo. Núm. Exp. 152/2025.

Escamilla Vázquez Adriana vs. Escamilla Pérez Salvador. Controversias del Orden Familiar 2 Acdos. Núm. Exp. 3186/2024 Inc. de Cancel. de Pensión Alimenticia.

Eslava Flores Érika Alejandra vs. Enríquez Reyes Adán. Controversias del Orden Familiar Mgl. 1 Acdo. Núm. Exp. 2764/2024.

Farjeat Fernández Silvia. Juris. Voluntaria Familiar Mgl. Repos. de Autos. 1 Acdo. Núm. Exp. 1370/2024.

Fernández Garcini Rodolfo Iván vs. Arguello Arriola Alba Fernanda. Controversias del Orden Familiar Autorización. 1 Acdo. Núm. Exp. 1760/2024.

Flores Cruz Antonio Vicente vs. Quezada Gallaga Janeth. Especial Familiar 1 Acdo. Núm. Exp. 2524/2024 Inc. de Liquidación de Sociedad Conyugal.

García Gómez Genoveva. Sucesorio Familiar Mgl. 1 Acdo. Núm. Exp. 1422/2015.

García Leaños José su Sucesión. Sucesorio Familiar Aud. 790. 1 Acdo. Núm. Exp. 1522/2017 Bis. 1.

Gloria López Irene. Sucesorio Familiar Mgl. 1 Acdo. Núm. Exp. 44/2023.

González Mancera Carmen su Sucesión. Sucesorio Familiar 1 Acdo. Núm. Exp. 1838/2024.

Gutiérrez Bañuelos Rafael su Sucesión. Sucesorio Familiar Auto Mgl. 1 Acdo. Núm. Exp. 1234/2023.

Gutiérrez Moreno Lilia su Sucesión. Sucesorio Familiar Aud. 790. 1 Acdo. Núm. Exp. 1556/2024.

Hernández Rosas Petra su Sucesión. Sucesorio Familiar Auto Mgl. 1 Acdo. Núm. Exp. 3286/2024 Tercera Sección.

Jiménez Medina Ilya Tatiana vs. Arriaga Lecona Francisco Javier. Especial Familiar Auto Mgl. 2 Acdos. Núm. Exp. 3280/2024.

Jiménez Riveroll Guzmán Teodoro su Sucesión. Sucesorio Familiar Auto Mgl. 2 Acdos. en Otros. Núm. Exp. 918/2023 Segunda Sección.

Landeros Díaz Wendy y Posadas García Carlos Alberto. Div. Incausado Informe. 1 Acdo. Núm. Exp. 1076/2011.

López González de Cossío Patricia Ariadna su Sucesión. Sucesorio Familiar Turno Oficio. 1 Acdo. Núm. Exp. 3350/2024 Secc. Segunda.

Loyo Rangel Víctor su Sucesión. Sucesorio Familiar Auto Mgl. 1 Acdo. Núm. Exp. 1200/2023.

Martín Franzoni Carmen Julieta vs. García Pérez Alejandro. Ord. Civil Familiar Auto Mgl. Prórroga. 1 Acdo. en Incidente. Núm. Exp. 1200/2017 Pensión Alimenticia Guarda y Custodia.

Martínez Cruz Raúl su Sucesión. Sucesorio Familiar Aud. 790. 1 Acdo. Núm. Exp. 1886/2024.

Martínez Escalante Fernando vs. Romero Márquez Susana. Actos Prejudiciales Familiar Auto Mgl. 1 Acdo. en Expedientillo. Núm. Exp. 56/1987.

Martínez Olguín Carlos su Sucesión. Sucesorio Familiar Auto. 1 Acdo. Núm. Exp. 1788/2023.

Martínez Rodríguez Diana Berenice vs. Santos Mendoza Alfonso. Controversias del Orden Familiar 1 Acdo. Núm. Exp. 2264/2023.

Martínez Sinaca Asunción vs. Gaxcon Chacha Nahum. Controversias del Orden Familiar Auto Mgl. Repos. de Autos. 1 Acdo. Núm. Exp. 434/2010.

Medina Lira Rogelio su Sucesión. Sucesorio Familiar 1 Acdo. Núm. Exp. 2334/2024.

Mondragón Balleza Ana María. Sucesorio Familiar Mgl. Nueva Cuenta. 1 Acdo. Núm. Exp. 1006/2018 Inc. de Oposición a la Rendición Anual de Ctas. Promov. por Liliana García Mondragón.

Morales Chacón Ruth vs. Vite Luz Héctor. Controversias del Orden Familiar Auto Mgl. Rebeldia Agravios. 1 Acdo. Núm. Exp. 1516/2022.

Moreno Hernández June Alison vs. España Reyes Juan Diego. Especial Familiar Informe. 1 Acdo. Núm. Exp. 1390/2021.

Núñez Jardón Areli vs. Aguilar Dávila Isaac Alejandro. Controversias del Orden Familiar Comparecencia Billete. 1 Acdo. Núm. Exp. 1094/2022 Consignaciones.

Oliva García Francisco su Sucesión. Sucesorio Familiar 1 Acdo. Núm. Exp. 178/2024.

Patricio Trejo Mario Edgar vs. Bautista Pérez Fernanda Isabel. Controversias del Orden Familiar Auto Mgl. 1 Acdo. Núm. Exp. 2090/2024.

Pérez Rodríguez Javier Rafael vs. Juárez Reyes Lucinda. Controversias del Orden Familiar Auto Mgl. 1 Acdo. Núm. Exp. 1832/2024.

Peñaloza Sandoval David vs. Chebaux Fernández Ivelitz. Especial Familiar Mgl. 1 Acdo. Núm. Exp. 916/2023 Cuad. Tomo Cuatro.

Plata Domínguez Fernando. Sucesorio Familiar Auto Mgl. 1 Acdo. en Incidente. Núm. Exp. 1756/2009 Inc. de Oposición a la Rendición de Cuentas.

Poblano Martínez Ana Luz vs. Ibarra Poblano Diego Alonso. Controversias del Orden Familiar Mgl. 3 Acdos. Núm. Exp. 2220/2018.

Quiñones Castellanos Josefina vs. Valladolid Quiñones María Elena. Sucesorio Familiar Auto Mgl. 1 Acdo. en Incidente. Núm. Exp. 34/2013 Inc. de Remoción de Albacea.

Rojas Pérez Leonardo Vito. Sucesorio Familiar Copias. 1 Acdo. Núm. Exp. 172/2021 Inc. de Inof. de Testamento.

Rojas y Correa María Victoria su Sucesión. Sucesorio Familiar 1 Acdo. Núm. Exp. 3284/2024.

Rosales Pérez Martha Nancy vs. López López Ángel. Controversias del Orden Familiar Auto. 1 Acdo. Núm. Exp. 1124/2023 Tomo II.

Ruíz Cuevas Edith. Sucesorio Familiar 1 Acdo. Núm. Exp. 32/2022.

Salazar Pérez David Alfonso vs. Blas Nájera Eugenia Guadalupe. Ord. Civil Familiar Mgl. 2 Acdos. Núm. Exp. 92/2025 Cuad. de Amp. 1149/2024- Vii24-.

Salazar Pérez David Alfonso vs. Blas Nájera Eugenia Guadalupe. Especial Familiar Mgl. 2 Acdos. Núm. Exp. 92/2025 Tomo II.

Salazar Pérez David Alfonso vs. Blas Nájera Eugenia Guadalupe. Ord. Civil Familiar Mgl. 2 Acdos. Núm. Exp. 92/2025 Inc. de Liquidación de Sociedad Conyugal.

Sanabria Espinoza Ma Socorro su Sucesión. Sucesorio Familiar Exh. Sin Dilig. 1 Acdo. Núm. Exp. 830/2024.

Sánchez Herrera Katerine Samantha vs. Galicia Martínez José Gabriel. Controversias del Orden Familiar Mgl Rebeldia Agravios. 1 Acdo. Núm. Exp. 1978/2024.

Sánchez Molina Elisa María vs. De la Sancha Arrieta Jehu. Ord. Civil Familiar Auto Mgl. 1 Acdo. en Incidente. Núm. Exp. 1216/2015 Inc. de Cambio de Guarda y Custodia.

Sierra Ocampo Eunice su Sucesión. Sucesorio Familiar Auto Mgl. 1 Acdo. Núm. Exp. 3076/2024 Cuad. Secc. Segunda.

Solórzano Flores David vs. García García Susana Berenice. Especial Familiar Auto Mgl. 1 Acdo. Núm. Exp. 2022/2018.

Solórzano Flores David vs. García García Susana Berenice. Especial Familiar Auto Mgl. 1 Acdo. Núm. Exp. 2022/2018 Inc. de Cambio de Guarda y Custodia.

Tejeida Rivera J Jesús su Sucesión. Sucesorio Familiar Aud. 801. 1 Acdo. Núm. Exp. 2020/2024.

Urbina Cedillo Leslie Vanessa vs. Alvarado Ochoa Daniel. Controversias del Orden Familiar Comparecencia Billete. 1 Acdo. Núm. Exp. 1566/2024.

Valdez Delgadillo Juan Eduardo vs. Montiel Canete Elia María. Controversias del Orden Familiar 1 Acdo. Núm. Exp. 2212/2024.

Vázquez García Víctor Hugo vs. Martha Elva Balbuena Martínez. Ord. Civil Familiar Auto. 2 Acdos. en Incidente. Núm. Exp. 2130/2024 Inc. de Cancel. de Pensión Alimenticia.

SOLO CONSULTA
SOLO CONSULTA
SOLO CONSULTA

Vázquez González Diana vs. Aguilar Perales Luis Antonio. Controversias del Orden Familiar Aud. Artículo 63. 1 Acdo. Núm. Exp. 496/2023.
Vélez Mena Dolores. Sucesorio Familiar Rebeldia Agravios. 1 Acdo. Núm. Exp. 2442/2014.
Vilchis Estrada Luz Eugenia. Sucesorio Familiar Desahoga Mp. 1 Acdo. Núm. Exp. 182/2025.
Villanueva Bustos Berha Alejandra vs. Pierre Koppe Yoann Marcel Jean. Especial Familiar Auto Mgl. 1 Acdo. Núm. Exp. 2194/2024.
Ybarra Medina Alma vs. Josúe Villarreal Reyes. Div. Incausado Mgl. Repos. de Autos. 1 Acdo. Núm. Exp. 998/2009.
AUDIENCIA
Álvarez del Castillo Guerra Mardi Alejandra vs. Sánchez Pérez Domingo Daniel. Auto Mgl. Controversias del Orden Familiar 1 audiencia. Núm. Exp. 2088/2024.
Martínez Gómez Arturo David vs. Rodríguez García Angélica Estefania. Aud. Platica Con Menor Controversias del Orden Familiar 1 audiencia. Núm. Exp. 1758/2024.

SENTENCIAS INTERLOCUTORIAS

Ramírez Sánchez Miriam. Ord. Civil Familiar Sent. Interl. 1 Sent. Inter. en Incidente. Núm. Exp. 316/2010 Cancel. de Pensión Alimenticia
Rivera Soto María Guadalupe. Especial Familiar Sent. Interl. 1 Sent. Inter. en Incidente. Núm. Exp. 1184/2021 Inc. de Liquidación de Sociedad Conyugal

EL SECRETARIO DE ACUERDOS
LIC. JUAN ESTRADA NEGRETE

SÉPTIMO DE LO FAMILIAR

SECRETARÍA "A"
ACUERDOS DEL 25 DE ABRIL DEL 2025

Aguirre Hernández Alondra vs. Ramsses Yunuen Ramírez Mendoza. Juris. Voluntaria Familiar Auto. 1 Acdo. Núm. Exp. 51/2016.
Alva Meza Adán vs. Jiménez Álvarez Irma. Controversias del Orden Familiar Auto. 1 Acdo. Núm. Exp. 2241/2024.
Álvarez Pacheco María Alejandra vs. Rivera Hernández Octavio. Controversias del Orden Familiar Sale de Sentencia. 1 Acdo. Núm. Exp. 295/2022.
Álvarez del Prado Raúl Gabriel vs. Laura Luz Álvarez Guerrero. Controversias del Orden Familiar Auto. 1 Acdo. Núm. Exp. 645/2018.
Aponte Cárdenas Roberto. Sucesorio Familiar Auto. 1 Acdo. Núm. Exp. 1741/2017.
Ávila Bastida Josefina. Ejec. Merc. Auto. 1 Acdo. Núm. Exp. 189/2009.
Ávila Gutiérrez Edilberto vs. García Díaz Elsa. Especial Familiar Auto. 1 Acdo. en Incidente. Núm. Exp. 3033/2024 Inc. de Liquidación de Sociedad Conyugal.
Avilés Rangel Laura su Sucesión. Sucesorio Familiar Auto. 1 Acdo. Núm. Exp. 993/2022.
Ayala Escalona Pilar su Sucesión. Sucesorio Familiar Auto. 1 Acdo. Núm. Exp. 265/2025.
Baldovinos Ramírez Evangelina su Sucesión. Sucesorio Familiar Auto. 1 Acdo. Núm. Exp. 1517/2023.
Barba Guzmán Diana Laura vs. Reyes Herrera Ricardo Salvador. Controversias del Orden Familiar Auto. 5 Acdos. Núm. Exp. 755/2022.
Barragán Rodríguez María de Los Ángeles Repos. de Autos Secc. Primera. Int. Auto. 1 Acdo. Núm. Exp. 1519/1979.
Becerra Reséndiz Francisco su Sucesión. Sucesorio Familiar Auto. 1 Acdo. Núm. Exp. 1195/2023.
Becerril Aguirre Miguel. Sucesorio Familiar Auto. 1 Acdo. Núm. Exp. 109/2004.
Blancas Pille Xanath Betsabe vs. Erik Guillermo Garduño Rivera. Controversias del Orden Familiar Auto. 2 Acdos. en Incidente. Núm. Exp. 107/2016 Modificación de Visitas y Convivencias.
Bolaños Rivera Sergio David vs. Elsa Esther Ríos Baños. Especial Familiar Comparecencia de Billete. 1 Acdo. Núm. Exp. 1661/2013.
Bueno Valeriano Nora Mayela vs. Tomita Cruz Yoshio Hikotaro. Controversias del Orden Familiar Auto. 1 Acdo. Núm. Exp. 1385/2024.
Bustos Hernández Carla Elizabeth vs. Daniel Leopoldo Alba Martínez. Controversias del Orden Familiar Auto. 1 Acdo. Núm. Exp. 1009/2021.
Calderón Gutiérrez Apolinar vs. Mendoza Ledesma Mari Teresa. Exh. Familiar Auto. 1 Acdo. en Exhorto. Núm. Exp. 1269/2024.
Calzada Morales Guadalupe Enriqueta vs. Ceballos Tovar José Enrique. Controversias del Orden Familiar Auto. 1 Acdo. Núm. Exp. 3409/2024.
Camarena Elizalde Karla Idanelly y Loizides Louis Kypros. Div. Incausado Auto. 1 Acdo. Núm. Exp. 2941/2024.
Carmona Delgado Rogelio vs. Herrera Muñiz Rosa María. Especial Familiar Auto. 1 Acdo. Núm. Exp. 307/2024.
Carranza López Cirilo. Sucesorio Familiar Auto. 1 Acdo. Núm. Exp. 1241/2024.
Carreño Roldán Juan Antonio vs. Zamora Carlin Sandra. Controversias del Orden Familiar Auto. 2 Acdos. Núm. Exp. 109/2025.
Castillo Rodríguez María Magaly vs. Peñaloza Cuevas Juana. Especial Familiar Auto. 1 Acdo. Núm. Exp. 1703/2022.
Caudillo Ambriz Isabel vs. Meneses Carmona Guillermo. Controversias del Orden Familiar Auto 5. 5 Acdos. Núm. Exp. 1195/2024.
Cazares González Mario Alberto vs. Dendena Adriana. Especial Familiar Auto. 1 Acdo. Núm. Exp. 81/2025.
Chavolla y Contreras María Yone Asunción su Sucesión. Sucesorio Familiar Auto. 1 Acdo. Núm. Exp. 433/2023.
Correa Galicia Cristina Teresa. Sucesorio Familiar Auto. 2 Acdos. Núm. Exp. 2237/2024.
Corzo Niño Felipe Alfonso vs. Incompetencia Remitida por el Juzgado Octavo de Lo Familiar Oral de la Ciudad de México. Juris. Voluntaria Familiar 1 Acdo. Núm. Exp. 235/2019.
Cruz León José Felipe vs. Olivares Vázquez Sofía Alejandra. Controversias del Orden Familiar Auto. 1 Acdo. Núm. Exp. 35/2025.
Díaz Sánchez María Maximina Gloria su Sucesión. Sucesorio Familiar Auto. 1 Acdo. Núm. Exp. 1967/2022.
Domínguez Manríquez Perla Guadalupe vs. Castillo Martínez Ignacio Abraham. Controversias del Orden Familiar Auto. 1 Acdo. Núm. Exp. 2819/2024.
Durán Mejía Raúl Antonio. Juris. Voluntaria Familiar Auto. 1 Acdo. Núm. Exp. 927/2022.
Durbecq Antón Alan Edward su Sucesión. Sucesorio Familiar Auto. 1 Acdo. Núm. Exp. 301/2025.
Escutia Martínez Sandra vs. Estrada Vázquez Juan Alberto. Controversias del Orden Familiar Auto. 1 Acdo. Núm. Exp. 329/2024.
Fajardo Ruíz María de la Luz. Sucesorio Familiar Auto. 1 Acdo. Núm. Exp. 1861/2018.
Felipe Acevedo Ángela su Sucesión. Sucesorio Familiar Auto. 1 Acdo. Núm. Exp. 1917/2023.
Flores Carrasco Bryan Eduardo vs. Jorleni Berenice García Ramos. Especial Familiar Auto. 1 Acdo. Núm. Exp. 697/2021.
Flores Cedeño Alberto Martín su Sucesión. Sucesorio Familiar Auto 2. 2 Acdos. Núm. Exp. 651/2024.
Flores Juárez Hermelinda su Sucesión. Sucesorio Familiar Auto. 2 Acdos. Núm. Exp. 89/2025.
Franco Sordo Mauricio de Jesús su Sucesión. Sucesorio Familiar Auto. 1 Acdo. Núm. Exp. 135/2025.
Galindo Rivera Margarita su Sucesión. Sucesorio Familiar Auto. 1 Acdo. Núm. Exp. 2793/2024.
Gallegos Robledo Arcadia Evangelina vs. Pacheco Cortés Jorge. Controversias del Orden Familiar Auto. 2 Acdos. Núm. Exp. 939/2024.
García Hernández Rufina su Sucesión. Sucesorio Familiar Auto. 2 Acdos. Núm. Exp. 91/2025.
García Rodríguez Laura vs. Adelfo Domínguez López. Controversias del Orden Familiar Auto. 1 Acdo. Núm. Exp. 3/2017.
Garduño Bartolo Janneth Verónica vs. Durán Vargas Cutberto. Controversias del Orden Familiar Comparecencia. 2 Acdos. Núm. Exp. 3315/2024 Tomo II.
Gómez Mendoza Susana. Juris. Voluntaria Familiar Auto. 1 Acdo. Núm. Exp. 2373/2024.
Gómez Miranda Guillermo vs. Sánchez Vieyra Elizabeth. Ord. Civil Familiar Radicación. 2 Acdos. Núm. Exp. 247/2025.
Gómez Trejo María Alejandra vs. Juan Manuel Calzada Vázquez. Controversias del Orden Familiar Auto. 1 Acdo. Núm. Exp. 2371/2012.

SOLO CONSULTA
SOLO CONSULTA
SOLO CONSULTA

González Aldape José Trinidad. Sucesorio Familiar Auto. 1 Acdo. Núm. Exp. 495/2008.
González Hernández Cecilio. Sucesorio Familiar Auto 11. 12 Acdos. Núm. Exp. 143/2018.
González Hernández Sandra vs. Santillán Delgado Noé. Controversias del Orden Familiar Auto. 1 Acdo. Núm. Exp. 1425/2024.
González Lozano Susana vs. González Lozano Sara. Ord. Civil Familiar Auto 2. 2 Acdos. Núm. Exp. 5/2024.
González Salinas Victoria. Exh. Familiar Auto. 1 Acdo. en Exhorto. Núm. Exp. 577/2024.
Guadarrama Medina Aixa Aislinn vs. Núñez Camacho Isaac Esteban. Controversias del Orden Familiar Auto. 1 Acdo. Núm. Exp. 1733/2024.
Guerrero Ocampo Alejandra vs. José Alfredo Zendejas Guevara. Especial Familiar Auto. 1 Acdo. Núm. Exp. 1959/2019.
Gutiérrez Castrejón María Luisa. Sucesorio Familiar Auto. 1 Acdo. Núm. Exp. 1989/2019.
Gutiérrez Jardón Ricardo. Juris. Voluntaria Familiar Segundo Reconocimeinto. 1 Acdo. Núm. Exp. 167/2019.
Guzmán Nova María de la Cruz vs. Eleazar Velazco Osorio. Alim. Comparec. Auto. 1 Acdo. Núm. Exp. 1335/2002.
Hernandes Cruz Pedro su Sucesión. Sucesorio Familiar Auto. 1 Acdo. Núm. Exp. 299/2025.
Hernández Castro María de Lourdes vs. Pedro Sánchez Saldana. Especial Familiar Auto. 1 Acdo. Núm. Exp. 749/2014.
Hernández Gayosso Estrella Denis vs. Malagamba Fierros Neftalí. Controversias del Orden Familiar Auto. 1 Acdo. Núm. Exp. 1387/2024.
Hernández González Alma Alicia. Juris. Voluntaria Familiar Auto. 1 Acdo. Núm. Exp. 3459/2024.
Hernández Miranda Agapito. Sucesorio Familiar Auto. 1 Acdo. Núm. Exp. 297/2019.
Hernández Santiago Julia su Sucesión. Sucesorio Familiar Auto. 1 Acdo. Núm. Exp. 11/2025.
Ibarrarán Fabila Sergio su Sucesión. Sucesorio Familiar Auto. 1 Acdo. Núm. Exp. 119/2025.
Jaramillo Vázquez Silvia su Sucesión. Sucesorio Familiar Auto. 1 Acdo. Núm. Exp. 179/2025.
Jiménez Flores Melquiades. Sucesorio Familiar Auto. 1 Acdo. Núm. Exp. 819/2013.
Juárez Ramírez Adán Ulises vs. Estrada Hernández Linda Carolina. Controversias del Orden Familiar Auto. 1 Acdo. Núm. Exp. 2035/2024.
Lemus Jiménez Marina Mariana Y/Ó María Mariana Lemus Jiménez. Sucesorio Familiar Auto. 1 Acdo. Núm. Exp. 241/2025.
León Hernández Mara Rocío vs. Omar Alejandro Chávez Rivera. Controversias del Orden Familiar Auto. 1 Acdo. Núm. Exp. 2007/2018.
López Aguilera Patricia vs. Cuauhtli Eduardo Guzmán Morales. Controversias del Orden Familiar Dada. 1 Acdo. en Expedientillo. Núm. Exp. 2067/2018 Bis. 1 Expdllo.
López Arcovendas Erick vs. Lucero Abigail Álvarez Cano. Controversias del Orden Familiar Auto. 1 Acdo. Núm. Exp. 999/2021.
Lucero Paredes Mayte Guadalupe vs. Rodríguez Rulfo Hugo. Controversias del Orden Familiar Auto. 1 Acdo. Núm. Exp. 2385/2024.
Lucero Paredes Mayte Guadalupe vs. Rodríguez Rulfo Hugo. Controversias del Orden Familiar Auto. 1 Acdo. Núm. Exp. 2385/2024 Tomo II.
Magdaleno y Ocampo Salvador. Test. Auto. 1 Acdo. Núm. Exp. 777/1995.
Mancera Piñon Baldomero su Sucesión. Sucesorio Familiar Auto. 1 Acdo. Núm. Exp. 1779/2024.
Martínez Cortés Enrique Luis Guillermo su Sucesión. Sucesorio Familiar Auto. 1 Acdo. Núm. Exp. 43/2025.
Martínez Hernández David vs. Klimovsky Fabiana. Especial Familiar Computo para Contestar Agravios. 1 Acdo. en Incidente. Núm. Exp. 1831/2021 de Guarda y Custodia.
Martínez León Ricardo vs. Díaz Damaris Lucila. Controversias del Orden Familiar Auto. 1 Acdo. Núm. Exp. 1159/2024.
Martínez Ortega Antonio su Sucesión. Sucesorio Familiar Auto. 2 Acdos. Núm. Exp. 1947/2024.
Martínez Soto Elisa su Sucesión. Sucesorio Familiar Auto. 1 Acdo. Núm. Exp. 3637/2024.
Martínez Tovar Sheila Ruth vs. Emir Abel Andrade Meza. Especial Familiar Auto. 1 Acdo. Núm. Exp. 1927/2017.
Martínez Vivar Julieta Moan vs. Villaseñor del Corro Jonatan. Controversias del Orden Familiar Auto. 1 Acdo. Núm. Exp. 1125/2024.
Martínez Yllescas Eduardo su Sucesión. Sucesorio Familiar Auto. 1 Acdo. Núm. Exp. 1703/2023.
Medrano Vieyra Elia vs. Gabriel Tena Carranza. Controversias del Orden Familiar Auto. 1 Acdo. Núm. Exp. 1081/2017.
Miguel Oliva Micaela Susana También Conocida como Micaela Susana Miguel Oliva Ó Micaela Susana Miguel de Hernández. Sucesorio Familiar Auto. 1 Acdo. Núm. Exp. 193/2025.
Morales Montiel María de Lourdes vs. Gracielo Acevedo Rico. Especial Familiar Auto. 1 Acdo. Núm. Exp. 319/2013.
Morales Pérez Heriberto su Sucesión. Sucesorio Familiar Auto 2. 1 Acdo. Núm. Exp. 885/2024.
Moreno Hernández Reyna Zita. Sucesorio Familiar Auto. 1 Acdo. Núm. Exp. 265/2018.
Murat Macias José Adolfo vs. Iveth Lagos Galindo. Especial Familiar Auto. 1 Acdo. Núm. Exp. 1839/2019.
Muñiz Balino Nancy Marlen vs. Alejandro Agreda Cruz. Controversias del Orden Familiar Auto. 1 Acdo. Núm. Exp. 587/2015.
Nájera Rodríguez Yéssica Alejandra vs. Soto Palma Juan Carlos. Controversias del Orden Familiar Auto. 1 Acdo. Núm. Exp. 1155/2024.
Pérez Retana Cecilia vs. Martínez Romero Juan Carlos. Exh. Familiar Auto. 1 Acdo. Núm. Exp. 857/2022.
Peña Romero Martha su Sucesión. Sucesorio Familiar Auto. 1 Acdo. Núm. Exp. 2381/2024.
Piña Serrano Concepción vs. Segura Hernández Carlos. Especial Familiar Auto 2. 1 Acdo. en Incidente. Núm. Exp. 2273/2024 Bis. 1 Incid Liq Soc Cony.
Priego Ortiz Juan Manuel su Sucesión. Sucesorio Familiar Auto. 1 Acdo. Núm. Exp. 133/2025.
Prieto Estrada Sergio. Sucesorio Familiar Auto. 1 Acdo. Núm. Exp. 2015/2011.
Puebla Jarillo Betsy Paulina vs. Custodio Galván Tonatiuh. Controversias del Orden Familiar Auto 2. 2 Acdos. en Incidente. Núm. Exp. 2177/2024 Bis. 1 Inc. de Pensiones Alimenticias No Pagadas.
Puente Sierra María Eugenia. Sucesorio Familiar Auto. 1 Acdo. Núm. Exp. 2133/2014.
Pérez García Bárbara Brenda vs. Edgar Ulises Rodríguez Rodríguez. Controversias del Orden Familiar Auto. 1 Acdo. Núm. Exp. 1587/2018.
Ramírez Agama María Teresa vs. Edgar López Sánchez. Especial Familiar Auto. 1 Acdo. Núm. Exp. 1019/2021.
Ramírez Cahue Roberto vs. Reyes Uriostegui Fabiola Itzayana. Controversias del Orden Familiar Auto. 1 Acdo. Núm. Exp. 3053/2024.
Ramírez Martínez Martha Eugenia su Sucesión. Sucesorio Familiar audiencia. 1 Acdo. Núm. Exp. 1489/2024.
Rangel Gómez Raúl. Sucesorio Familiar Auto. 1 Acdo. Núm. Exp. 379/2021.
Resillas Gómez Laura vs. Avina Pérez Salvador. Controversias del Orden Familiar Auto. 1 Acdo. Núm. Exp. 129/2025 Controv. Familiar.
Ríos Gómez Soledad Raquel su Sucesión. Sucesorio Familiar Auto. 1 Acdo. Núm. Exp. 2439/2024.
Rivera Arenazas Ernesto. Sucesorio Familiar Auto. 1 Acdo. Núm. Exp. 389/2020.
Rodríguez Aguilar Alicia. Sucesorio Familiar Auto. 1 Acdo. Núm. Exp. 633/2014.
Rodríguez Alcántara Guadalupe su Sucesión. Sucesorio Familiar Auto. 1 Acdo. Núm. Exp. 1541/2024.
Rodríguez Guadarrama María Victoria vs. Vázquez Hernández Mauricio. Controversias del Orden Familiar Radicación. 2 Acdos. Núm. Exp. 75/2025.
Rodríguez Martínez Víctor Hugo vs. Villarreal Hernández Vianney. Controversias del Orden Familiar Auto. 1 Acdo. Núm. Exp. 2545/2024.
Rodríguez Rodríguez Mitchell Jovanny vs. Rodríguez Aymerich Karina. Controversias del Orden Familiar Auto. 1 Acdo. Núm. Exp. 465/2023.
Rodríguez Villalobos Rubí Ethel vs. Reyes Rojas Enrique Antonio. Controversias del Orden Familiar Auto. 1 Acdo. Núm. Exp. 1021/2023.
Rojas Argueta Gregorio su Sucesión. Sucesorio Familiar Auto. 1 Acdo. Núm. Exp. 297/2025.

SOLO CONSULTA
SOLO CONSULTA
SOLO CONSULTA

Rosas Silva Dayana. Controversias del Orden Familiar Auto. 1 Acdo. Núm. Exp. 817/2022 Inc. Reduc. Pensión Alim.
Ruíz Castillo Karla Esther vs. Cruz García Luis Martín. Controversias del Orden Familiar Auto. 1 Acdo. Núm. Exp. 2537/2024.
Ruíz Meléndez Mariana vs. Miguel Ángel Cortés Bolaños. Controversias del Orden Familiar Auto. 1 Acdo. Núm. Exp. 475/2018.
Salazar Landin Rosa Isela vs. Alexandro Enrique Gasca Hernández. Exh. Familiar Auto. 1 Acdo. Núm. Exp. 1223/2019.
Salazar Zenteno Valeria Karely vs. Ramírez Ortega Cristofer Didier. Controversias del Orden Familiar Auto. 1 Acdo. Núm. Exp. 241/2023.
Sánchez Coronel Nayelli Giselle vs. Martell Reyes José Ángel. Controversias del Orden Familiar Sale de Sentencia. 1 Acdo. en Incidente. Núm. Exp. 3563/2024 Bis. 3 Incid Incremento Pens Alim.
Sánchez Mora Karla Odet vs. Salazar González Ángel Raúl. Controversias del Orden Familiar Auto. 1 Acdo. Núm. Exp. 729/2024.
Sánchez Peña María del Carmen su Sucesión. Sucesorio Familiar Auto. 1 Acdo. Núm. Exp. 807/2024.
Sánchez y Méndez Magdalena su Sucesión. Sucesorio Familiar Auto 2. 2 Acdos. Núm. Exp. 1179/2023.
Silva Pérez Jesús vs. Briseño Vera Jéssica Susana. Especial Familiar Auto. 1 Acdo. Núm. Exp. 2423/2024.
Soria Cedillo Leonardo su Sucesión. Sucesorio Familiar Auto 2. 2 Acdos. Núm. Exp. 2025/2024.
Sánchez Sánchez Antonio. Test. Auto. 1 Acdo. Núm. Exp. 261/1998.
Tamayo Martínez Filomena su Suc. Int. Auto. 2 Acdos. Núm. Exp. 73/2025.
Terrero Hermenegildo Rosa Elia vs. Leyva Fajardo José Alfredo. Controversias del Orden Familiar Auto. 2 Acdos. Núm. Exp. 817/2024.
Tornez Yáñez Ángela Aisa y Carlos Jesús Bernal Padilla. Div. Vol. Auto. 1 Acdo. Núm. Exp. 1401/2005.
Torres Sosa Isabel su Sucesión. Sucesorio Familiar Aud. Sin Comparec. 1 Acdo. Núm. Exp. 931/2024.
Torres Zamarripa María Brizheyda Armandina. Sucesorio Familiar Auto 2. 2 Acdos. Núm. Exp. 2155/2016 Cuarta Sección.
Trejo Martínez José Luis su Sucesión. Sucesorio Familiar Auto. 1 Acdo. Núm. Exp. 321/2022.
Trejo Yáñez Lucina su Sucesión. Sucesorio Familiar Auto. 1 Acdo. Núm. Exp. 695/2022.
Trujillo Corza Ana Bertha vs. Julio Alberto Escalante López. Controversias del Orden Familiar Comparecencia. 1 Acdo. Núm. Exp. 1723/2013.
Vázquez Zavala Blanca Margarita y Lozano Torres Oswaldo. Controversias del Orden Familiar Auto. 1 Acdo. Núm. Exp. 529/2023.
Vicencio Mallen Myrna Alicia vs. Valdés Valencia Juan Claudio. Especial Familiar Dada. 1 Acdo. Núm. Exp. 519/2024.
Zagoya Ramos Eva Guillermina su Sucesión. Sucesorio Familiar Auto. 1 Acdo. Núm. Exp. 127/2022.
Zamorano Oceguera Martha Helena y David Daniel Zavala Martínez. Especial Familiar Auto. 1 Acdo. Núm. Exp. 921/2014.

NO PUBLICADOS

Flores Colín Omar vs. Martínez Guillén Mariana. Controversias del Orden Familiar Auto. 1 Acdo. Núm. Exp. 43/2024.

LA SECRETARIA DE ACUERDOS
LIC. MARÍA DE LOURDES HERNÁNDEZ SÁNCHEZ

SECRETARÍA "B"
ACUERDOS DEL 25 DE ABRIL DEL 2025

Aguirre Aguirre Amador su Sucesión. Sucesorio Familiar 1 Acdo. Núm. Exp. 258/2025.
Aguirre León Aylin Priscila vs. Morales Ponce de León Raúl. Controversias del Orden Familiar 1 Acdo. Núm. Exp. 1530/2024 Inc. de Reduc. de Pensión Provisional.
Ahumada Trinado César Fidel. Sucesorio Familiar 1 Acdo. en Otros. Núm. Exp. 3602/2024 Secc II.
Alejo García Mauricio vs. Gutiérrez Estrada Sheyla Cazelem. Controversias del Orden Familiar 1 Acdo. Núm. Exp. 1384/2024.
Arroyo Meléndez Graciela Amada vs. Francisco Javier Bousquet Romero. Especial Familiar 1 Acdo. en Incidente. Núm. Exp. 2914/2024 Bis. 3 Incid Ejec. Sent.
Arvizu Terrazas Berenice vs. Flores Guajardo Alfonso. Controversias del Orden Familiar 1 Acdo. Núm. Exp. 460/2022.
Ávila Toledo María Virginia su Sucesión. Sucesorio Familiar 1 Acdo. Núm. Exp. 3402/2024.
Ávila Vergara Adolfo su Sucesión. Sucesorio Familiar 1 Acdo. Núm. Exp. 1710/2022.
Baltazar Rojas María Guadalupe su Sucesión. Sucesorio Familiar 1 Acdo. Núm. Exp. 3622/2024.
Bringas Herrera Luisa Fernanda vs. Fernández Díaz Luis Alfonso. Especial Familiar 1 Acdo. Núm. Exp. 538/2020 Inc. Guarda y Custodia Definitiiva, Régimen de Convivencias y Reduccción de Pensión Alimenticia.
Bruno Sarmiento Gregorio vs. Diana Bruno Rodríguez y Andrés Pérez López. Controversias del Orden Familiar 1 Acdo. Núm. Exp. 2708/2024 Tomo III.
Calderón de la Barca y Guerra Alicia. Sucesorio Familiar 1 Acdo. Núm. Exp. 1442/2019 Secc. Cuarta.
Calzada Prats Paola vs. Echeverría Gutiérrez José Ignacio. Especial Familiar 5 Acdos. Núm. Exp. 3266/2024 Tomo III.
Cano Campos Viridiana vs. Díaz Zavala Julio César. Controversias del Orden Familiar 2 Acdos. Núm. Exp. 930/2009.
Carbajal Ibarra Miriam vs. César Rivera Meza. Especial Familiar 1 Acdo. Núm. Exp. 556/2016.
Carmona Munive Beatriz vs. Salvador Jonathan Rangel Hernández. Especial Familiar 2 Acdos. Núm. Exp. 118/2019 Inc. de Liquidación de Sociedad Conyugal.
Carrera Reyes Maritza Iris vs. Martínez López Jesús. Especial Familiar 2. 1 Acdo. en Incidente. Núm. Exp. 3224/2024 Inc. de Modificación de Régimen de Convivencia.
Cortés Fragoso María Teresa vs. Enrique Saldaña Flores. Controversias del Orden Familiar 1 Acdo. Núm. Exp. 1388/2010 Inc. de Liquidación de Sociedad Conyugal.
Cortés Gómez Alfonso vs. Gómez Luna María Elena su Sucesión y Notario Público Número 237 de la Ciudad de México Licenciado Alfredo Ayala Herrera y C Director del Registro Nacional de Testamentos y Cortés Gómez Laura Elena. Ord. Civil Familiar 1 Acdo. Núm. Exp. 1932/2022.
Cruz Cenobio Carlos su Sucesión. Sucesorio Familiar 1 Acdo. Núm. Exp. 164/2025.
Cruz Galván Antonio Alfonso su Sucesión. Sucesorio Familiar 1 Acdo. Núm. Exp. 432/2024.
Díaz Islas María Dolores vs. Miranda Arteaga Diego Arturo. Especial Familiar 1 Acdo. Núm. Exp. 2204/2023.
Díaz Rodríguez Alma Rosa vs. Díaz Ventura Diana Rebeca. Controversias del Orden Familiar 1 Acdo. en Incidente. Núm. Exp. 1294/2017 de Cuantif. de Cump. de Pens. Alim. Provisional.
Díaz Rodríguez Alma Rosa vs. Díaz Ventura Diana Rebeca. Controversias del Orden Familiar 7 Acdos. Núm. Exp. 1294/2017 Tomo VI.
Espinosa Gómez Ingrid Allinn vs. Magaña Sánchez Luis Manuel. Especial Familiar 2 Acdos. Núm. Exp. 230/2023 Inc. de Perdida de Derecho a la Compensación por Actos de Ingratitud.
Fermín García Griselda vs. Fuentes González Abraham. Controversias del Orden Familiar 3. 3 Acdos. Núm. Exp. 1120/2024.
Flores Arvizu Rubí Carolina vs. Arvizu Cueto Daniela Fernanda. Controversias del Orden Familiar 1 Acdo. Núm. Exp. 498/2023.
Flores Brenes Carolina vs. Torija Escalante Ezequiel. Especial Familiar 1a Apelación. 2 Acdos. Núm. Exp. 2306/2024 Inc. de Modif, Conv. Respec, de la Forma de Pago de la Pens, Alim.
Flores Brenes Carolina vs. Torija Escalante Ezequiel. Especial Familiar 1 Acdo. Núm. Exp. 2306/2024 Inc. de Reduc. del Porcentaje de la Oblig. Alimentaria.
Flores Torres Sebastián. Sucesorio Familiar 1 Acdo. Núm. Exp. 2078/2019.
Fragoso León Alejandra Valeria vs. Adrián Sánchez Anaya. Controversias del Orden Familiar 1 Acdo. Núm. Exp. 2306/2013.
Fuentes Lobaco David vs. Mónica Areli Rosas Carrillo. Controversias del Orden Familiar 2 Acdos. en Incidente. Núm. Exp. 2138/2024 Inc. de Cump. de Pago de Pensión Alimenticia.
García Domínguez Selene Elizabeth vs. Dael Gilberto Vázquez Martínez. Controversias del Orden Familiar 1 Acdo. Núm. Exp. 942/2014 Inc. de Cancel. de Pensión Alimenticia.
Gómez Lira Juan Manuel vs. Kenia García Reyes. Controversias del Orden Familiar 1 Acdo. Núm. Exp. 1260/2007.
Gómez Morales Daber vs. Ibarra Pacheco Lidia. Especial Familiar 1 Acdo. Núm. Exp. 1306/2022 Inc. de Liquidación de Sociedad Conyugal.

SOLO CONSULTA
SOLO CONSULTA
SOLO CONSULTA

González Martínez Margarita. Sucesorio Familiar 1 Acdo. Núm. Exp. 850/2021.
González Rocha Mariana vs. Romero Gómez Lesban Hildeberto. Controversias del Orden Familiar 2 Acdos. Núm. Exp. 2118/2023 Inc. de Cancel. de Pensiin Alimenticia Provisional.
González Tenorio Marlen Talia vs. Villa Facio Fernando. Controversias del Orden Familiar 1 Acdo. Núm. Exp. 368/2008 Inc. de Cancel. de Pensión Alimenticia.
González Valencia Luis su Sucesión. Sucesorio Familiar 1 Acdo. Núm. Exp. 1572/2024.
Gutiérrez Cuéllar Paola Carmina vs. Guzmán González Fernando. Controversias del Orden Familiar 1 Acdo. Núm. Exp. 2806/2024.
Hernández Enguilo Jesús Uriel vs. Martínez González Abigail. Controversias del Orden Familiar 1 Acdo. Núm. Exp. 634/2024.
Hernández García Lucero de Belem vs. Hernández Vera Juan José. Controversias del Orden Familiar 1 Acdo. Núm. Exp. 1092/2024.
Hernández Mayen Carolina vs. José Luis Meneses Martínez. Especial Familiar 1 Acdo. Núm. Exp. 1856/2016 Inc. de Liquidación de Sociedad Conyugal.
Hernández Torres Rocío vs. Salazar Zacarías Iván Alejandro. Especial Familiar 1 Acdo. en Incidente. Núm. Exp. 3096/2024 Incid Consecuencias Inherentes.
Herrera Ordaz Tereza su Sucesión. Sucesorio Familiar 1 Acdo. Núm. Exp. 1878/2024.
Herrera Quijada Paulina Carmen. Sucesorio Familiar 1 Acdo. Núm. Exp. 2990/2024.
Ixcamparij Rosales Carlos Haroldo vs. Rivera Rodríguez Rocío Arminda. Especial Familiar 1 Acdo. en Amparo. Núm. Exp. 2982/2024 338/2025.
Jiménez Flores María Luisa. Sucesorio Familiar 1 Acdo. Núm. Exp. 588/2019.
Jiménez Venancio Lucy vs. Ríos Zúñiga Alejandro. Controversias del Orden Familiar 2. 2 Acdos. Núm. Exp. 888/2024.
Lacave Espinoza Leslie vs. Hernández Espinoza José Roberto. Controversias del Orden Familiar 1 Acdo. Núm. Exp. 1068/2003 Inc. de Planilla de Liquidación de Sentencia.
López Cruz Andrea vs. Herrera García Cornelio. Controversias del Orden Familiar 1 Acdo. Núm. Exp. 132/2025.
López Franyutti Romualdo. Juris. Voluntaria Familiar 1 Acdo. Núm. Exp. 566/2017.
López Gallegos Juan Manuel vs. Ramírez Miramón Mireya. Especial Familiar 1 Acdo. Núm. Exp. 310/2024 Inc. de Guarda y Custodia, Régimen de Visitas y Pensión Alimenticia.
López Yáñez Javier. Sucesorio Familiar 1 Acdo. Núm. Exp. 160/1990.
Maravilla Arenas Juana Karina vs. Juan Manuel Ballesteros Cruz. Especial Familiar 1 Acdo. Núm. Exp. 882/2017.
Márquez Gutiérrez Rosa Angélica vs. Pérez Ramírez Miguel Ángel. Especial Familiar 1 Acdo. Núm. Exp. 104/2018 Inc. de Cambio de Guarda y Custodia.
Martínez Escamilla María del Carmen. Sucesorio Familiar 2. 2 Acdos. Núm. Exp. 492/2018.
Martínez Escamilla María del Carmen. Sucesorio Familiar 1 Acdo. Núm. Exp. 492/2018 Inc. de Impugnación a la Rendición de Cuentas.
Martínez Escamilla María del Carmen. Sucesorio Familiar 5. 3 Acdos. Núm. Exp. 492/2018 Inc. de Remoción de Albacea.
Martínez Garduño Rocío vs. Nieto Flores David. Controversias del Orden Familiar 1 Acdo. Núm. Exp. 688/2024.
Martínez Vieyra Nayeli Itzel. Sucesorio Familiar 1 Acdo. Núm. Exp. 356/2018.
Melchor Martínez Karina Luxiana vs. Martínez Echeveste Omar. Especial Familiar 1 Acdo. Núm. Exp. 384/2024.
Meléndez García Elizabeth vs. Rodríguez Garnica Octavio. Ord. Civil Familiar 1 Acdo. Núm. Exp. 416/2011 Tomo II.
Mojica Lázaro Daniela vs. Peña Gallegos Edwin Jonathan. Especial Familiar 2. 2 Acdos. Núm. Exp. 3568/2024.
Monjaras Hernández Isidro. Sucesorio Familiar 1 Acdo. Núm. Exp. 294/2025.
Morales Moreno Silvia su Sucesión. Sucesorio Familiar 1 Acdo. Núm. Exp. 1662/2024.
Neri Romero Guadalupe. Sucesorio Familiar 1 Acdo. Núm. Exp. 558/2011 Inc. de Remoción de Albacea.
Orozco Pérez Octavio su Sucesión. Sucesorio Familiar 1 Acdo. Núm. Exp. 832/2024.
Ortega Ramírez Rosaura vs. Espinosa Guzmán Luis. Controversias del Orden Familiar 2 Acdos. en Amparo. Núm. Exp. 318/2007 416/2025.
Oseguera de Estrada Sara. Sucesorio Familiar 1 Acdo. en Otros. Núm. Exp. 2178/2024 Secc II.
Pedraza Segura Conrado su Sucesión. Sucesorio Familiar 1 Acdo. Núm. Exp. 232/2025.
Pérez Galaz Patricia Karina vs. Sierra García Cano Daniel. Ord. Civil Familiar 1 Acdo. Núm. Exp. 100/2025.
Pérez García Érika Nayeli vs. Miguel Ángel Calderón Villegas. Controversias del Orden Familiar 1 Acdo. Núm. Exp. 750/2002.
Pérez Guerrero María Teresa vs. Ramírez Pedraza Juan Manuel. Controversias del Orden Familiar 1 Acdo. Núm. Exp. 678/2024.
Piña Rodríguez María Blasa vs. José Taurino Pichardo Rosales. Controversias del Orden Familiar 2 Acdos. Núm. Exp. 1334/2003 Inc. de Cancel. de Pensión Alimenticia.
Quevedo Salceda Héctor vs. Espinosa Gómez Ivonne. Especial Familiar 1 Acdo. en Incidente. Núm. Exp. 2130/2024 Inc. de Reduc. de Pensión Alimenticia.
Quiroga Mansur Marsella y Miguel Ángel González Díaz. Ord. Civil Familiar 1 Acdo. Núm. Exp. 3512/2024 Incid. de Cance. de Pago de Pens. Alimen, Adeud. y No Pag, Asi el Aument. Aut, Anual Adeud, No Pagad.
Quiroz Gutiérrez Caritina su Sucesión. Sucesorio Familiar 1 Acdo. Núm. Exp. 212/2023.
Quiroz Torres María. Int. 1 Acdo. Núm. Exp. 50/2001.
Ramírez González Silvia Gabriela y Ramírez González Carlo Hugo vs. González Ramírez Silvia. Sucesorio Familiar 1 Acdo. Núm. Exp. 18/2025.
Ramírez Gutiérrez Jéssica vs. Feduel Jesús Camacho Eslava. Especial Familiar 1 Acdo. Núm. Exp. 1844/2017 Inc. de Guarda y Custodia y Fijación de Pensión Alimenticia.
Ramírez Oliveros Isauro. Sucesorio Familiar 1 Acdo. Núm. Exp. 1984/2024.
Ramos Escalante Jorge Aarón vs. Víctor Bonilla Alondra Esmeralda. Controversias del Orden Familiar 1 Acdo. Núm. Exp. 60/2023.
Ramírez Villalba Esther, su Sucesión. Sucesorio Familiar 1 Acdo. Núm. Exp. 2978/2024.
Rendón Vázquez Yolanda. Sucesorio Familiar 1 Acdo. Núm. Exp. 2724/2024.
Rescalvo Ayala María de Los Ángeles vs. Rescalvo García Javier. Controversias del Orden Familiar 1 Acdo. Núm. Exp. 1606/2024.
Reyes Martínez Itzen Nayelli y Luis Enrique Méndez Monroy. Juris. Voluntaria Familiar 1 Acdo. Núm. Exp. 1532/2017 Inc. de Modificación de Convenio.
Reyes Vázquez Axayacatl vs. Jéssica Marisol Espejel Gómez. Controversias del Orden Familiar 1. 1 Acdo. Núm. Exp. 502/2013 Inc. de Incremento de Pensión Aimenticia.
Robledo Loera Ana María. Test. 1 Acdo. Núm. Exp. 3164/2024.
Rodríguez Álvarez María de la Luz. Sucesorio Familiar 1 Acdo. Núm. Exp. 3018/2024.
Rodríguez Arellano Rosa Nallely vs. Martínez Hernández Gabriel. Controversias del Orden Familiar 1 Acdo. Núm. Exp. 1466/2024.
Rodríguez Lamas Patricia Angélica vs. Franco Carrillo Óscar René. Controversias del Orden Familiar 1 Acdo. en Incidente. Núm. Exp. 2654/2024 Bis. 1 Inc. de Reduc. de Pensión Alimenticia.
Rodríguez Velázquez Miguel su Sucesión. Sucesorio Familiar 1 Acdo. Núm. Exp. 266/2025.
Rojas Pruneda Héctor vs. Garrido Machuca Elsa. Controversias del Orden Familiar 1 Acdo. en Amparo. Núm. Exp. 1986/2015 1018/2024.
Rojas Pruneda Héctor vs. Garrido Machuca Elsa. Controversias del Orden Familiar 1 Acdo. en Amparo. Núm. Exp. 1986/2015 12/2025.
Rojas Pruneda Héctor vs. Garrido Machuca Elsa. Controversias del Orden Familiar 1 Acdo. en Amparo. Núm. Exp. 1986/2015 12/2025 Bis.
Rojas Pruneda Héctor vs. Garrido Machuca Elsa. Controversias del Orden Familiar 1 Acdo. en Amparo. Núm. Exp. 1986/2015 15/2025 Bis.
Rojas Pruneda Héctor vs. Garrido Machuca Elsa. Controversias del Orden Familiar 1 Acdo. en Amparo. Núm. Exp. 1986/2015 17/2025.
Rojas Pruneda Héctor vs. Garrido Machuca Elsa. Controversias del Orden Familiar 1 Acdo. en Amparo. Núm. Exp. 1986/2015 592/2023.

SOLO CONSULTA
SOLO CONSULTA
SOLO CONSULTA

Rojas Pruneda Héctor vs. Garrido Machuca Elsa. Controversias del Orden Familiar 1 Acdo. Núm. Exp. 1986/2015 Tomo Xiii.
Rosales Escoto Rocío Fabiola vs. Luis Miguel Sánchez Bernal. Controversias del Orden Familiar 1 Acdo. Núm. Exp. 962/2021 Vía de Apremio Al Cump. Forzoso de Las Clausulas Segunda Ultimo Parrafo y Cuarta del Convenio.
Rubio Rivera Eliza vs. Jorge Antonio López Villegas. Alim. Comparec. 1 Acdo. Núm. Exp. 2052/2024.
Salceda de Soto María del Carmen su Sucesión. Sucesorio Familiar 1 Acdo. en Otros. Núm. Exp. 2748/2024 Secc II.
Saldívar Herrejón Olivia Doridee vs. José Alejandro Valladares López. Especial Familiar 1 Acdo. Núm. Exp. 1540/2014 Inc. de Incumplimiento de Pensiones Vencidas y No Pagadas.
Salgado Pérez Leslie Paola vs. Vázquez Astorga Alfredo. Controversias del Orden Familiar 1 Acdo. Núm. Exp. 496/2023 Tomo III.
Sánchez Islas María del Rocío vs. Esqueda García Faustino José Luis. Controversias del Orden Familiar 1 Acdo. Núm. Exp. 354/2001 Inc. de Cancel. de Pensión Alimenticia.
Sánchez Paz Ana María vs. Jaimes Albarrán Abraham Adrián. Controversias del Orden Familiar 1 Acdo. Núm. Exp. 1054/2004.
Sandoval Catalán Jakelin. Interd. 1 Acdo. Núm. Exp. 1610/2011.
Santamaría Santos Consuelo su Sucesión. Sucesorio Familiar 1 Acdo. Núm. Exp. 2112/2023.
Santiago Rodríguez Victoria su Sucesión. Sucesorio Familiar 1 Acdo. Núm. Exp. 1896/2024.
Schrader de Valle Nitza Danic vs. Tovar Vicario Bruno Guillermo. Controversias del Orden Familiar 1 Acdo. Núm. Exp. 86/2025.
Solano Guzmán María. Sucesorio Familiar 1 Acdo. Núm. Exp. 826/2011 Inc. de Remoción de Albacea.
Tejeda Quintela Syria Rocío vs. Mora Gayta Luis Alejandro. Especial Familiar 1 Acdo. Núm. Exp. 2250/2024 Tomo II.
Terreros Olivares Magdalena su Sucesión. Sucesorio Familiar 1 Acdo. Núm. Exp. 40/2025.
Trujillo Romero María de la Luz Ángela su Suc. Int. 1 Acdo. Núm. Exp. 84/2025.
Vázquez Ortiz Alejandra vs. Luis Enrique de la Cruz. Esp. Hip. 1 Acdo. Núm. Exp. 486/2011.
Villanueva Mata Dayssi vs. Hernández Villanueva Janethe. Controversias del Orden Familiar 1 Acdo. Núm. Exp. 1548/2024.
Zamora Muñoz Gilberto su Sucesión. Sucesorio Familiar 1 Acdo. en Expedientillo. Núm. Exp. 2804/2024.
Zepeda Gaytán María Soledad. Sucesorio Familiar 2 Acdos. Núm. Exp. 30/2025.

NO PUBLICADOS

Badillo Martínez Mónica Iliana vs. Arteaga Aragón José Luis. Controversias del Orden Familiar 1 Acdo. Núm. Exp. 1580/2024.
Lucio García Alejandro vs. Infante Luna Ivonne. Ord. Civil Familiar 1 Acdo. Núm. Exp. 198/2025 Exp. 1.
Medina Tamayo Roberto su Sucesión. Sucesorio Familiar 1 Acdo. Núm. Exp. 256/2025.
Santillán Villalobos Melina vs. Hugo Daniel Santillán Elizarraraz. Controversias del Orden Familiar 2 Acdos. Núm. Exp. 1542/2018 Inc. de Cancel. de Pensión Alimenticia.

AUDIENCIA

Amador Arévalo Ángel Alberto su Sucesión. Aud. Sucesorio Familiar. 1 audiencia. Núm. Exp. 1400/2024.
Fernández Vargas Rosaura su Sucesión. Aud. Sucesorio Familiar. 1 audiencia. Núm. Exp. 3422/2024.
Silva Martínez Regino. Aud. Sucesorio Familiar. 1 audiencia. Núm. Exp. 452/2021.
Soberanes Cruz César Gregorio su Sucesión. Aud. Sucesorio Familiar. 1 audiencia. Núm. Exp. 2492/2024.
Valdez Sandoval Mario su Sucesión. Aud. Sucesorio Familiar. 1 audiencia. Núm. Exp. 2268/2023.
Wolf Stephen Brent su Suceion. Aud. 790 Sucesorio Familiar. 1 audiencia. Núm. Exp. 2474/2024.

EL SECRETARIO DE ACUERDOS
LIC. SANDRO EDUARDO SORIA BERNAL

OCTAVO DE LO FAMILIAR

SECRETARÍA "A"
ACUERDOS DEL 25 DE ABRIL DEL 2025

Aguilar Valdovinos Adriana vs. Víctor Hugo Pozos Cuéllar. Especial Familiar Dada. 1 Acdo. Núm. Exp. 758/2017.
Aguilar Valdovinos Adriana vs. Víctor Hugo Pozos Cuéllar. Especial Familiar Formar Cuaderno. 1 Acdo. en Incidente. Núm. Exp. 758/2017 Inc. de Cesación de Pensión Alimenticia.
Alcántara Limón Delia Abigail vs. Escobar Téllez Norberto. Controversias del Orden Familiar Auto de Radicación. 1 Acdo. Núm. Exp. 248/2025.
Alcázar Aguirre María Martha vs. Cruz Sánchez Teresa su Sucesión. Ord. Civil Familiar Cedulas. 1 Acdo. Núm. Exp. 2838/2024.
Alvarado Sandoval Sandra Nayeli vs. Gómez García Víctor Roberto. Controversias del Orden Familiar Cedula. 1 Acdo. Núm. Exp. 902/2019.
Álvarez Moreno Gloria Jimena vs. Sandoval Navarrete Christian Iván. Controversias del Orden Familiar 1 Acdo. Núm. Exp. 1830/2024.
Ángeles Muñoz Jennifer Fabiola vs. López Santillán Marco Antonio. Controversias del Orden Familiar Entrega de Menor. 1 Acdo. Núm. Exp. 1166/2023 Tomo II - Cuad. Principal.
Aranda Moreno Román vs. Martínez Burgos Mariana Merari. Especial Familiar Oficio. 1 Acdo. Núm. Exp. 386/2024 Inc. Consecuencias Inherentes Al Matrimonio.
Barrios Tenopala María del Pilar vs. Ricardo Ching Muñoz. Ord. Civil Familiar Auto de Radicación. 1 Acdo. Núm. Exp. 92/2025.
Caballero Castañeda Michele Emmanuel vs. Gómez Rodríguez Aurora Fernanda. Controversias del Orden Familiar 1 Acdo. en Incidente. Núm. Exp. 158/2020 Pago de Pensiones Alimenticias Adeudadas.
Carcaño Molina Raúl vs. Samaniego Gómez Rosa María. Especial Familiar Devolución de Exhorto. 1 Acdo. Núm. Exp. 2254/2024.
Caro Ramírez Alejo Miguel vs. Antonio Martínez Manuela. Especial Familiar Cedula. 1 Acdo. Núm. Exp. 358/2024.
Castillo Tello Yéssica vs. Alvarado Hernández Jorge Alberto. Controversias del Orden Familiar Oficio. 1 Acdo. Núm. Exp. 2012/2024.
Cervantes Olivares Mercedes Erendira. Especial Familiar Expedientillo. 1 Acdo. en Expedientillo. Núm. Exp. 574/2015.
Cervantes Pérez Sabina su Sucesión. Sucesorio Familiar Cedulas. 1 Acdo. Núm. Exp. 1446/2021.
Chirino Valdés Sandra Otilia su Sucesión. Sucesorio Familiar 1 Acdo. Núm. Exp. 1218/2024.
Delgado Vásquez Judith Socorro su Sucesión. Sucesorio Familiar Oficio. 1 Acdo. Núm. Exp. 18/2025.
Díaz Cueto Luciano. Sucesorio Familiar Turnar. 1 Acdo. Núm. Exp. 406/2014.
Díaz y López Adolfo su Sucesión. Sucesorio Familiar Agn. 1 Acdo. Núm. Exp. 178/2025.
García Vázquez María del Carmen su Sucesión. Sucesorio Familiar Manifestaciones. 1 Acdo. Núm. Exp. 1154/2024.
Garnica Gómez Enrique vs. Rojas Cárdenas Esmeralda. Especial Familiar Auto de Radicación. 1 Acdo. Núm. Exp. 68/2025.
Guerrero Rodríguez Mariano su Suc. Sucesorio Familiar Auto de Radicación. 1 Acdo. Núm. Exp. 242/2025.
Hernández Martínez Margarita. su Suc. Sucesorio Familiar Cedula. 1 Acdo. en Incidente. Núm. Exp. 1240/2018 Inc. de Oposición a la Rendción de Ctas. Rendidas por el Ex Albacea Servando Rafael Cosío Hdz.
Herrera Villanueva Silvia Martha vs. Ibarra Romero Martín. Especial Familiar Cedula. 1 Acdo. en Incidente. Núm. Exp. 208/2017 Inc. de Modificación de Régimen de Visitas y Convivencias Asi como Pensiones Alimenticias.
Ibáñez Gayosso Teresa de Jesús vs. Esquivel Torres José Luis. Especial Familiar Auto de Radicación. 1 Acdo. Núm. Exp. 78/2025.
Jiménez de la Torre Lucila vs. Salgado Carrillo Manuel. Alim. Comparec. Razon. 1 Acdo. Núm. Exp. 1206/2009.
López Sánchez Teresita su Sucesión. Sucesorio Familiar Oficio. 1 Acdo. Núm. Exp. 146/2025.
Loyo Pérez Luis Guillermo vs. Elizabeth de Los Ángeles Lugo Cantarell. Controversias del Orden Familiar Expedientillo. 1 Acdo. en Expedientillo. Núm. Exp. 2218/2024.
Martínez Chávez Roberto. Juris. Voluntaria Familiar Oficio. 1 Acdo. Núm. Exp. 2012/2023.
Martínez Cuéllar Jesús. Sucesorio Familiar Poner a Disposición del Notario. 1 Acdo. Núm. Exp. 3046/2024.
Martínez Landolt Carmen. Sucesorio Familiar Manifestaciones. 1 Acdo. en Otros. Núm. Exp. 700/2011 Secc. Segunda.
Martínez Orozco Ana María vs. Ramos Morán Frank Héctor. Especial Familiar Autorización. 1 Acdo. Núm. Exp. 312/2023.

SOLO CONSULTA
SOLO CONSULTA
SOLO CONSULTA

Martínez Valencia Viridiana vs. David Ricardo López Aguilar. Especial Familiar Cedula. 1 Acdo. Núm. Exp. 1022/2018.
Medrano Farfán Samuel su Sucesión. Sucesorio Familiar Oficio. 1 Acdo. Núm. Exp. 280/2025.
Méndez Ruíz Andrés su Sucesión. Sucesorio Familiar Auto de Radicación. 1 Acdo. Núm. Exp. 74/2025.
Montes García Mauricio José María su Sucesión. Sucesorio Familiar Oficio. 1 Acdo. Núm. Exp. 6/2025.
Núñez López Nancy Jaquelíne vs. Hernández González Mauricio. Controversias del Orden Familiar Comprobante. 1 Acdo. Núm. Exp. 154/2024.
Olmedo Torres Diego Isael vs. Olmedo Hernández Luis Gerardo. Controversias del Orden Familiar Turnar. 3 Acdos. Núm. Exp. 2034/2024.
Olmedo Vargas María del Rosario vs. Edgar Chake Corella Flores. Ord. Civil Familiar 1 Acdo. Núm. Exp. 92/2020.
Olvera Cuéllar José Manuel su Sucesión. Sucesorio Familiar Cedula. 1 Acdo. Núm. Exp. 868/2021 Tomo II Secc. Segunda.
Palacios Vargas Ana María su Suc. Sucesorio Familiar 1 Acdo. Núm. Exp. 94/2018.
Peña Contreras Porfirio su Sucesión. Sucesorio Familiar Autorización. 1 Acdo. Núm. Exp. 1276/2024.
Quintana Ferreiro María de Las Nieves vs. Hernández Gudiño Felipe Andrés. Controversias del Orden Familiar Sin Lugar. 1 Acdo. Núm. Exp. 1254/2022.
Ramírez López Manuel y Ramírez López Margarita y Ramírez López María. Sucesorio Familiar Fecha Aud. 790. 1 Acdo. Núm. Exp. 1582/2024.
Ramírez Lozano Noé su Sucesión. Sucesorio Familiar Oficio. 1 Acdo. Núm. Exp. 286/2025.
Santamaría Martínez Maydeli vs. Contreras Jiménez Francisco Javier. Especial Familiar Autorización. 1 Acdo. Núm. Exp. 1342/2016 Tomo III - Cuad. Principal.
segundo galindo cilali vs. ortiz lópez gustavo. controversias del orden familiar familiar dd. cta. adm. 2 acdos. núm. exp. 2112/2024.
Vázquez Gallardo Samuel Alejandro vs. Martínez Castro Dafne Yeranui. Ord. Civil Familiar Cedula. 1 Acdo. Núm. Exp. 12/2025.
Verduzco López Jorge Alberto vs. Salazar Juárez Elizabeth. Especial Familiar Contestación. 1 Acdo. Núm. Exp. 1028/2024.
Viosca Carrillo Aída vs. Chávez Alarcón Tomás. Controversias del Orden Familiar Solic. de Devolución de Expediente. 1 Acdo. en Expedientillo. Núm. Exp. 1818/2023.
De la Fuente Mártir Juan Gerardo vs. Barreto Canales Nidia. Controversias del Orden Familiar Oficio. 1 Acdo. Núm. Exp. 3354/2024 Tomo II.
AUDIENCIA
García Vázquez María del Carmen su Sucesión. Aud. 801 Sucesorio Familiar. 1 audiencia. Núm. Exp. 1154/2024.
George Robins Jonathan su Sucesión. Aud. 790 Sucesorio Familiar. 1 audiencia. Núm. Exp. 3066/2024.
AUXILIAR POR MINISTERIO DE LEY:
LIC. GUADALUPE LABASTIDA VÁZQUEZ

SECRETARÍA "B"
ACUERDOS DEL 25 DE ABRIL DEL 2025

Álvarez Cruz Diana Evelyn vs. Arellano Martínez Juan Carlos. Controversias del Orden Familiar 5 Acdos. en Expedientillo. Núm. Exp. 973/2023.
Arroyo Gómez Jesús su Sucesión. Sucesorio Familiar 1 Acdo. Núm. Exp. 289/2025.
Báez Martínez Fernando Gustavo su Sucesión. Sucesorio Familiar Autr. Amj. 1 Acdo. Núm. Exp. 1848/2024.
Barranco Olvera Gerardo Alan vs. Ventosa Honojos Teresa Fernanda. Especial Familiar 1 Acdo. en Incidente. Núm. Exp. 819/2021 Inc. de Guarda y Custodia, Visitas y Convivencias.
Barrientos Ramírez Manuel su Sucesión. Sucesorio Familiar Se Expiden Copias Amj. 1 Acdo. Núm. Exp. 165/2024.
Buendía Curiel Miguel Ángel vs. Mercado Gutiérrez Elizabeth Ariana. Controversias del Orden Familiar Nof Personal Cumpl. Amparo. 1 Acdo. Núm. Exp. 1367/2015 Tomo Vii.
Canto Sánchez Valeria Verónica vs. Canto Oliva René Alberto. Controversias del Orden Familiar Impresión Estatus del Oficio de T S Amj. 1 Acdo. Núm. Exp. 1953/2024.
Carbajal Gómez Yanet Consuelo vs. Fuentes Morales Jonatan Yahve Martín. Controversias del Orden Familiar Turno Cedula Amj. 1 Acdo. Núm. Exp. 607/2022.
Clara Moctezuma Gerardo. Juris. Voluntaria Familiar Se Expiden Copias Amj. 1 Acdo. Núm. Exp. 3213/2024.
Corona Oropeza Luz su Sucesión. Sucesorio Familiar 3 Acdos. Núm. Exp. 1267/2024.
Cortés Velázquez María del Rosario vs. Sánchez Galicia Francisco Miguel Ángel. Controversias del Orden Familiar Exhibe Sobre Con Pliego de Posiciones Amj. 1 Acdo. Núm. Exp. 1107/2024.
Cruces Ortiz Mario Eleazar vs. Sucesorio Testament. Evangelina Cruz Enríquez. Sucesorio Familiar 1 Acdo. Núm. Exp. 301/2025.
Cruz Armas Sayuri Maciel vs. Hernández Torres José Daniel. Controversias del Orden Familiar Informe Empresa Amj. 1 Acdo. Núm. Exp. 1305/2024.
Delgado Sandoval Efraín su Sucesión. Sucesorio Familiar Autorizaciones Amj. 1 Acdo. Núm. Exp. 105/2022.
Domínguez Ramos Paola vs. Omar Guadarrama Gutiérrez. Especial Familiar Rebeldía Agravios - Remítase a Sala Lmme. 1 Acdo. en Otros. Núm. Exp. 1051/2017 Tomo IV.
Esquivel Bolaños Jéssica vs. Velázquez Colín Christian Oved. Controversias del Orden Familiar 1 Acdo. Núm. Exp. 1935/2024.
Gómez García María de la Luz vs. Brito Santana José Salvador. Especial Familiar 1 Acdo. Núm. Exp. 163/2021.
Gómez González Einar Raúl su Sucesión. Sucesorio Familiar Informe Amj. 1 Acdo. Núm. Exp. 3/2025.
Gongora Gómez Laureano Drisdel su Sucesión. Sucesorio Familiar Exh. Sin Diligenciar Amj. 1 Acdo. Núm. Exp. 1625/2024.
González Espinosa Héctor su Sucesión. Sucesorio Familiar Informe Amj. 1 Acdo. Núm. Exp. 1757/2024.
Guerrero Cervantes Griselda vs. Camacho Hernández Eduardo Javier. Especial Familiar Amj. 1 Acdo. Núm. Exp. 1931/2023.
Harada Falcón Salvador. Sucesorio Familiar 1 Acdo. Núm. Exp. 663/1984.
Hernández Puga Edmundo su Sucesión. Sucesorio Familiar Informe Amj. 1 Acdo. Núm. Exp. 1909/2024.
Hernández Rodríguez Maira Citlalli vs. Carlos Javier Chávez Pantoja. Controversias del Orden Familiar Causa Ejecurtoria, Rsol que Nego Amparo. 1 Acdo. en Amparo. Núm. Exp. 1160/2023 Amparo 930/2024-III.
Horta Zavala Paulina vs. Fidel Jacinto Jacinto. Especial Familiar Acuse de Recibido Amj. 1 Acdo. Núm. Exp. 749/2018.
Jaimes González Ismael su Sucesión. Sucesorio Familiar Comparecencia Acepta Cargo de Albacea Amj. 1 Acdo. Núm. Exp. 1217/2024.
Lara Castillo Érika vs. Anselmo Vázquez Bonilla. Controversias del Orden Familiar Cedula Diligenciada Amj. 1 Acdo. en Incidente. Núm. Exp. 347/2015 Vía de Apremio.
Maldonado Murillo Efrén. Sucesorio Familiar Expdllo. Amj. 1 Acdo. en Expedientillo. Núm. Exp. 213/2013.
Martínez Romero Aldo Iván vs. Aurora Magdalena Carbajal. Especial Familiar Una Vez Que. Cvrr. 1 Acdo. en Cuadernillo. Núm. Exp. 1013/2017 Inc. de Modificación de Convenio.
Martínez Soriano José. Juris. Voluntaria Familiar 1 Acdo. Núm. Exp. 659/2016.
Méndez y Mercado Fernando. Sucesorio Familiar Expdllo. Amj. 1 Acdo. en Expedientillo. Núm. Exp. 3053/2024.
Mondragón Mondragón Lucio vs. Reyes Gómez María. Controversias del Orden Familiar Exhibe Comprobantes de Depósito. Cvrr. 2 Acdos. Núm. Exp. 1689/2024.
Montaño Carbajal María del Carmen Columba su Sucesión. Sucesorio Familiar por Notificado- Requerir. Cvrr- M. 1 Acdo. Núm. Exp. 2811/2024.
Moreno López Elisa Mariana vs. González Arellano Fermín. Controversias del Orden Familiar 1 Acdo. en Incidente. Núm. Exp. 1533/2014 Pago de Pensiones Alimenticias Adeudadas.
Moreno Onofre María Yasmín vs. Cortés Vega Juan Manuel. Controversias del Orden Familiar Rebeldia Incidente- Se Señala Fecha de audiencia. Cvrr. 1 Acdo. en Incidente. Núm. Exp. 1943/2014 Cesación de Pensión Alimenticia.
Moreno Rojas Elba su Sucesión. Sucesorio Familiar Ratifica Cvrr- M. 4 Acdos. Núm. Exp. 589/2023.
Moreno Villegas Magdalena y Miguel Medina Zamudio. Sus Suc. Sucesorio Familiar Informe Notarias Cvrr- M. 1 Acdo. Núm. Exp. 201/2016.
Muñoz Moleres Erick Rommel vs. Belmont Aguilar Berenice. Controversias del Orden Familiar Cita Psicología. Cvrr. 1 Acdo. Núm. Exp. 1823/2021 Tomo II.

SOLO CONSULTA
SOLO CONSULTA
SOLO CONSULTA

Nunez Martínez Adriana vs. Nunez Hinojosa Irving Rubén. Controversias del Orden Familiar Expdllo. Amj. 1 Acdo. en Expedientillo. Núm. Exp. 157/2025.

Ortega Ortiz Citlalli vs. Mateos de Anda Héctor Miguel. Controversias del Orden Familiar Asignaron Psicologa para Platica. Cvrr- M. 1 Acdo. Núm. Exp. 1439/2024.

Pacheco Sánchez Raúl. Int. Razón Amj. 1 Acdo. Núm. Exp. 2689/2024.

Pajas Sayula Juan, su Sucesión. Sucesorio Familiar Amj. 1 Acdo. Núm. Exp. 3313/2024 Cuarta Sección.

Pelcastre Velázquez Florencia vs. Torres Cabrera Jorge Iván. Controversias del Orden Familiar Requerimiento para Tercero. 1 Acdo. en Amparo. Núm. Exp. 2009/2022 Amparo Número 529/2025- III.

Pelcastre Velázquez Florencia vs. Torres Cabrera Jorge Iván. Controversias del Orden Familiar Tujrno Cedula Cum Amp. 1 Acdo. en Incidente. Núm. Exp. 2009/2022 Incoidente de Modificación Al Regimén de Convivencias.

Picazo Fuentes Alejandra vs. Froylan Jesús Onofre de Jesús. Especial Familiar Cvrr Oficio Registro Civil. 2 Acdos. Núm. Exp. 801/2021.

Pichardo Quintana Heligio Jesús vs. Oñate Rodríguez Angélica. Especial Familiar Rebeldia Div. Sin Ratificar. Cvrr. 1 Acdo. Núm. Exp. 1075/2023.

Ramírez Matehuala Karenina Eyliana vs. Cantú Reus Rodrigo. Controversias del Orden Familiar Recoge Billete Amj. 1 Acdo. Núm. Exp. 2221/2024 Tomo II Principal.

Reséndiz Sánchez Vanessa Joselyn vs. Hernández Mendoza Miguel Ángel. Controversias del Orden Familiar Dada Cuenta- Se Señala Prueb. de Desahogo de Pruebas. Cvrr. 3 Acdos. en Incidente. Núm. Exp. 3449/2024 Inc. de Cambio de Lugar de Visitas y Convivencias.

Rodríguez Álvarez Elizabeth Beneralda vs. Barba Ponce Misael. Controversias del Orden Familiar 1 Acdo. Núm. Exp. 3493/2024.

Rodríguez Ruíz Alejandro vs. Hernández Rangel Patricia. Especial Familiar Razón Amj. 1 Acdo. Núm. Exp. 2549/2024.

Rodríguez Ruíz Alejandro vs. Hernández Rangel Patricia. Especial Familiar Acceso a Sicor Amj. 1 Acdo. en Incidente. Núm. Exp. 2549/2024 Inc. de Liquidación de Sociedad Conyugal.

Rosales Arballo Juan Lorenzo vs. Apreza Rodríguez Okairi. Controversias del Orden Familiar 2 Acdos. Núm. Exp. 2255/2023.

Rosas Neri Patricia Inocencia y Pichardo Pérez Cosme vs. Fonseca Hernández Leticia y Pichardo Rosas Armando. Controversias del Orden Familiar Vista Tres Días - Se Autorizan Copias Cerificadas. Cvrr- M. 1 Acdo. Núm. Exp. 2151/2023.

Sánchez Barrera Ma Aurora. su Suc. Sucesorio Familiar Exh. Diligenciado Amj. 1 Acdo. Núm. Exp. 1189/2016.

Sánchez Gorostieta Pedro y/o Sánchez Goroztieta Pedro. Sucesorio Familiar Cedula Diligenciada Amj. 1 Acdo. en Expedientillo. Núm. Exp. 2395/2014 Cuarta Sección.

Sánchez Quiroz Alfonso. Sucesorio Familiar Amj. 1 Acdo. Núm. Exp. 2227/2024 Secc II.

Soriano Andrade Carlos Osiris su Sucesión. Sucesorio Familiar Amj. 2 Acdos. Núm. Exp. 583/2024.

Suárez González Josefa vs. Arturo Alberto Piña Martínez. Ord. Civil Familiar Autr. Amj. 1 Acdo. Núm. Exp. 1333/2019.

Terrón Gutiérrez Jesús su Sucesión. Sucesorio Familiar Amj. 1 Acdo. Núm. Exp. 2565/2024.

Valverde Chávez Juan su Sucesión. Sucesorio Familiar Girar Oficiocxordatorio. Cvrr. 1 Acdo. Núm. Exp. 2907/2024.

Varela y Caballero René Antolín su Sucesión. Sucesorio Familiar Amj. 2 Acdos. Núm. Exp. 9/2025.

Velasco Ruíz Concepción. Sucesorio Familiar Amj. 1 Acdo. en Expedientillo. Núm. Exp. 437/1990.

Vértiz Garnica Carlos Antonio su Sucesión. Sucesorio Familiar por Hechas- Señala Dom. y Medios Electrónicos- Autoriza 4to. Cvrr. 1 Acdo. Núm. Exp. 149/2025.

Vivero Esquivel Ofelia su Sucesión. Sucesorio Familiar Autr. Amj. 1 Acdo. Núm. Exp. 2033/2024.

De Los Santos Chávez María Hesiquia su Sucesión. Sucesorio Familiar Informe Amj. 1 Acdo. Núm. Exp. 265/2024.

MAL PUBLICADOS

Jiménez Juárez Jocabed Maranatha vs. Salas Figueroa Jesús Antonio. Controversias del Orden Familiar 2 Acdos. Núm. Exp. 1381/2024.

AUDIENCIA

Eseiza Cervantes Francisco Javier su Sucesión. Aud. 790 Difiere Sucesorio Familiar. 1 audiencia. Núm. Exp. 527/2023.

LA SECRETARIA DE ACUERDOS
LIC. CLAUDIA NARVÁEZ VEJAR

NOVENO DE LO FAMILIAR

SECRETARÍA "A"
ACUERDOS DEL 25 DE ABRIL DEL 2025

Aguirre Villicana Isaías vs. León Suárez Lizbeth Janice. Controversias del Orden Familiar D. 1 Acdo. en Incidente. Núm. Exp. 3287/2024 Inc. de Compensación de Alimentos como Ex Cónyuge.

Alarcón Molina Lucila Elizabeth vs. Pantoja Ubaldo Hugo Ulises. Controversias del Orden Familiar D. 1 Acdo. Núm. Exp. 1109/2018.

Alvarado Fragoso Enrique Fernando vs. Medrano Hernández María Elena. Especial Familiar Auto- Radicación- U- 36- F- D. 2 Acdos. Núm. Exp. 97/2025 Principal.

Anaya Vázquez Blanca Itzel vs. Zorrilla Sela Julio César. Especial Familiar D. 1 Acdo. Núm. Exp. 401/2018 Inc. Cambio de Guarda y Custodia.

Avilés Vázquez Rosa María. Sucesorio Familiar D. 1 Acdo. Núm. Exp. 211/2021.

Bañuelos Ibarra Valente su Sucesión. Sucesorio Familiar D. 1 Acdo. Núm. Exp. 2207/2023.

Bernabé Gómez Olivia vs. Cruz Gómez Juan Luis. Especial Familiar D. 1 Acdo. Núm. Exp. 513/2021 Inc. de Cambio de Guarda y Custodia.

Bocanegra Alamilla Martha Janet vs. Pérez García Israel. Especial Familiar Avp. 1 Acdo. Núm. Exp. 1/2015 Inc. de Aumento de Pensión Alimenticia.

Carreta Alva Magali vs. Rocío Ruíz Figueroa. Especial Familiar D. 2 Acdos. en Incidente. Núm. Exp. 2295/2024 Segundo Inc. de Cambio de Guarda y Custodia.

Castilla Gongora Susana su Sucesión. Sucesorio Familiar 1 Acdo. Núm. Exp. 3057/2024.

Ceja Rivera Rebeca Margarita vs. Loyo Romero Isela. Controversias del Orden Familiar D. 1 Acdo. Núm. Exp. 1507/2022.

Contreras Arguello Enrique. Sucesorio Familiar D. 1 Acdo. Núm. Exp. 295/2021.

Cortés García Sebastián. Sucesorio Familiar S. 1 Acdo. Núm. Exp. 205/2009 Secc. II.

Enríquez Rodríguez Amauri Erik. Juris. Voluntaria Familiar D. 1 Acdo. Núm. Exp. 497/2023 Tomo II del Principal.

Enríquez Rosado Yanette vs. Antonio Marcos Juan. Controversias del Orden Familiar D. 1 Acdo. Núm. Exp. 2387/2024.

Escoto González Anastacio. Sucesorio Familiar S. 1 Acdo. Núm. Exp. 1307/2021.

Escoto Ramírez Ignacio vs. Notario Público 140 de la Ciudad de México el Licenciado Jorge Alfredo Domínguez Martínez y Notario Público 236 de la Ciudad de México el Licenciado Alejandro Domínguez García Villalobos. Ord. Civil Familiar S. 3 Acdos. Núm. Exp. 1391/2024 Acumulado 1307/2021.

García Capitan Rubí vs. Garfias Aguilar Pedro Ignacio. Controversias del Orden Familiar S. 1 Acdo. Núm. Exp. 2509/2024.

García Mendoza Mario Alfredo su Sucesión. Sucesorio Familiar Prevención. 1 Acdo. Núm. Exp. 259/2025.

García Mora Ramón Rogelio vs. Pinto Manríquez Silvia. Especial Familiar D. 1 Acdo. Núm. Exp. 1063/2024.

Godínez Estefanía Ruíz vs. Medina José Gregorio Rangel. Controversias del Orden Familiar D. 1 Acdo. Núm. Exp. 711/2022 Principal.

Gómez López Alberto. Int. D. 1 Acdo. Núm. Exp. 1537/2009.

Granados Castillo Juan. Sucesorio Familiar D. 1 Acdo. Núm. Exp. 749/2023.

Guadiana Fernández Raúl Abel vs. Cuadros Salazar Beatriz. Especial Familiar Apel. Preventiva. 3 Acdos. Núm. Exp. 939/2023 Inc. de Pensión Compensatoria.

Guerrero Zárate Lilia Elena vs. Castera Arellanos Alejandro. Controversias del Orden Familiar D. 1 Acdo. Núm. Exp. 2505/2024 Principal Tomo II.

Guillén Guillén Pablo Jacob su Sucesión. Sucesorio Familiar Contestación Agravios. 1 Acdo. Núm. Exp. 131/2024 Secc. Segunda.

SOLO CONSULTA
SOLO CONSULTA
SOLO CONSULTA

Hernández Gutiérrez Tanya Michelle vs. Mijangos Téllez Sergio Octavio. Especial Familiar D. 1 Acdo. en Incidente. Núm. Exp. 567/2021 Inc. de Guarda y Custodia y Fijación de Pensión Alimenticia.

Hernández García Salvador vs. Azbell Álvarez Esther. Especial Familiar D. 1 Acdo. Núm. Exp. 1755/2021 Tomo II del Cuad. Principal.

Hernández Luna Guzmán Alheli su Sucesión. Sucesorio Familiar Avp. 1 Acdo. Núm. Exp. 929/2024.

Hernández Ramírez Norma vs. Ramírez García Mariio. Controversias del Orden Familiar D. 1 Acdo. en Incidente. Núm. Exp. 2087/2021 Inc. de Cuantif. de Pensión Alimenticia.

Hernández Franco Cynthia Berenice vs. Eduardo Méndez Trejo. Alim. Comparec. Auto- Radicación- J- 36- F- D. 2 Acdos. Núm. Exp. 169/2025.

Herrera Basilio Javier Adolfo vs. Soto Ortega Melina. Controversias del Orden Familiar D. 1 Acdo. en Expedientillo. Núm. Exp. 493/2024.

Huerta Villanueva Karen Victoria vs. Bernal Gómez Gabriel Mauricio. Controversias del Orden Familiar S. 1 Acdo. Núm. Exp. 2573/2024 Amparo Núm. 41/2025- I.

Huerta Villanueva Karen Victoria vs. Bernal Gómez Gabriel Mauricio. Controversias del Orden Familiar S. 1 Acdo. Núm. Exp. 2573/2024 Tomo III del Cuad. Principal.

Juárez Reyes Lucinda vs. Javier Rafael Pérez Rodríguez. Controversias del Orden Familiar Auto- Radicación- J- 36- F- D. 2 Acdos. Núm. Exp. 95/2025.

León Islas Gracia de Jesús. Sucesorio Familiar D. 1 Acdo. Núm. Exp. 1837/2014.

León Luis Miguel Jiménez. Sucesorio Familiar D. 1 Acdo. Núm. Exp. 1297/2019 Expedientillo.

Lesea Vargas Víctor Hugo vs. Mondragón Yáñez Yeymee. Controversias del Orden Familiar D. 1 Acdo. Núm. Exp. 1919/2024.

Lezama Zistecatl Lilia Soledad vs. José Alejandro Monroy González. Especial Familiar 1 Acdo. en Incidente. Núm. Exp. 1885/2013 Inc. de Cancel. de Pensión Alimenticia.

López González Ana Delia vs. Hernández Mora Brenda Angélica. Especial Familiar S. 1 Acdo. Núm. Exp. 899/2024.

Luna Susana vs. Luna Iván y Otros Rojas. Controversias del Orden Familiar D. 1 Acdo. en Otros. Núm. Exp. 1547/2018 Tomo III.

Maldonado Copca Gustavo vs. García García Celeste Tonanzin. Especial Familiar D. 1 Acdo. Núm. Exp. 715/2013.

Marcos Melitón Margarita vs. Cisneros Cerón Manuel. Controversias del Orden Familiar D. 1 Acdo. Núm. Exp. 2059/2024.

Márquez Rojas Martín. Sucesorio Familiar S. 2 Acdos. Núm. Exp. 483/2020.

Martínez Hernández Leopoldo su Sucesión. Sucesorio Familiar D. 1 Acdo. Núm. Exp. 59/2025.

Martínez Óscar su Sucesión. Sucesorio Familiar D. 1 Acdo. Núm. Exp. 1337/2024.

Maya Mandujano Araceli vs. Hernández González Miguel. Especial Familiar D. 2 Acdos. Núm. Exp. 1681/2022 Inc. para Regular Las Consecuencias Inherentes Al Matrimonio.

Medellín Lopecedeño Gerardo vs. Suárezclausen Ramírez Khristian Mannee. Controversias del Orden Familiar Avp. 1 Acdo. Núm. Exp. 501/2024 Inc. de Cambio de Guarda y Custodia.

Méndez González Silvia vs. Víctor Manuel Carbajal Chávez. Ord. Civil Familiar Auto- Radicación- J- 36- F- D. 2 Acdos. Núm. Exp. 201/2025 Bis. 1.

Mercado Espinoza Alfredo. Sucesorio Familiar Auto- Radicación- J- 36- F- D. 2 Acdos. Núm. Exp. 103/2025.

Miranda Valencia José Luis. Sucesorio Familiar D. 1 Acdo. Núm. Exp. 379/2014.

Montealegre Sánchez José Lázaro. Sucesorio Familiar S. 1 Acdo. Núm. Exp. 3301/2024.

Morán Mendoza Bibiana vs. José Luis Tapia Arroyo. Controversias del Orden Familiar Avp. 1 Acdo. en Incidente. Núm. Exp. 2935/2024 Inc. de Cancel. de Pensión Alimenticia.

Mota Jasso Luis Arturo vs. Mota Francisco Tania María. Especial Familiar D. 1 Acdo. en Incidente. Núm. Exp. 2809/2024 Inc. de Incumplimiento de Convenio.

Mota Jasso Luis Arturo vs. Mota Francisco Tania María. Especial Familiar D. 3 Acdos. en Incidente. Núm. Exp. 2809/2024 Tomo II del Inc. de Cambio de Guarda y Custodia.

Padilla Aguilar Alma Yadira vs. Alberto Rodríguez Pérez. Controversias del Orden Familiar D. 1 Acdo. Núm. Exp. 165/2015.

Paz Lucero Teodoro Caritino vs. Nava Villegas Rosario. Controversias del Orden Familiar D. 1 Acdo. Núm. Exp. 175/2016.

Ramírez Agustín Monserrat de la Luz vs. Madrigal García César Eduardo. Controversias del Orden Familiar Avp Auto 2. 2 Acdos. Núm. Exp. 1171/2024.

Raya Ledesma José Eduardo vs. Cuiriz Guerrero Ana Karen. Controversias del Orden Familiar D. 1 Acdo. Núm. Exp. 1789/2024 Principal.

Rico Maciel José Luis. Sucesorio Familiar D. 1 Acdo. en Incidente. Núm. Exp. 2203/2024 Inc. de Requerimiento de Información de Ctas. y Remoción de Albacea.

Rojas Larios J Carmen. Juris. Voluntaria Familiar Auto Admisión. 1 Acdo. Núm. Exp. 251/2025.

Romero Toral Elizabeth vs. García Rangel Ángel. Controversias del Orden Familiar Avp. 1 Acdo. Núm. Exp. 2929/2024 Vía de Apremio.

Rosales Álvarez Filemón su Sucesión. Sucesorio Familiar Pasa a Sentencia. 1 Acdo. Núm. Exp. 2427/2024.

Sánchez García Eleazar. Juris. Voluntaria Familiar Avp. 1 Acdo. Núm. Exp. 1189/2020.

Sánchez García María de Jesús vs. López Salinas Julio César. Especial Familiar D. 1 Acdo. en Expedientillo. Núm. Exp. 1063/2008 Expedientillo.

Sánchez Hernández Maribel vs. Martínez Guzmán Rafael. Controversias del Orden Familiar D. 1 Acdo. Núm. Exp. 3145/2024.

Sánchez Venancio Andrea su Sucesión. Sucesorio Familiar D. 1 Acdo. Núm. Exp. 105/2025.

Sandoval Langarica Karla Érika vs. Robledo Castro Jesús Joao. Controversias del Orden Familiar D. 1 Acdo. Núm. Exp. 1823/2024.

Santa Rita Sánchez Felipe Gilberto. Sucesorio Familiar D. 1 Acdo. Núm. Exp. 275/2016.

Segovia Rosales Juan Francisco vs. Trenado Ángeles Mónica Vianey. Controversias del Orden Familiar S. 2 Acdos. Núm. Exp. 163/2024.

Suárez Sánchez Daisy Mirella vs. Tejada Barbosa Raúl. Controversias del Orden Familiar D. 1 Acdo. Núm. Exp. 1509/2022 Inc. de Modificación de Convn. Respecto de Clausula Segunda Conv. Paterno Filiales.

Torres Vergara Irene vs. Ángel Figueroa Corona. Especial Familiar D. 1 Acdo. Núm. Exp. 497/2004.

Uribe Lima Diana vs. Jesús Ernesto Reyes Trasviña. Controversias del Orden Familiar D. 3 Acdos. en Expedientillo_Expediente_No_Conocido. Núm. Exp. 3243/2024.

Velázquez Vázquez Miguel su Sucesión. Sucesorio Familiar D. 3 Acdos. Núm. Exp. 2081/2024.

Villar Moncada Norma Leslie y Gabriel Gallardo Girón. Div. Vol. D. 1 Acdo. Núm. Exp. 1513/2006.

Zavaleta Castro Juana. Sucesorio Familiar Avp. 1 Acdo. Núm. Exp. 1859/2019 Secc. Segunda.

De Ávila Basurto Isaac vs. Pérez Regalado Mareline. Controversias del Orden Familiar 1 Acdo. Núm. Exp. 1339/2024.

AUDIENCIA

Centeno Recinas Rafael su Sucesión. Aud. 790- D Sucesorio Familiar. 1 audiencia. Núm. Exp. 1513/2024.

Gómez Ochoa Manuela Guadalupe su Sucesión. Aud. 801 Sucesorio Familiar. 1 audiencia. Núm. Exp. 2499/2024.

Velázquez Villagómez Imelda su Sucesión. Aud. 790- D Sucesorio Familiar. 1 audiencia. Núm. Exp. 1111/2024.

AUXILIAR POR MINISTERIO DE LEY:
LIC. NELLY LETICIA PINEDA BUSTOS

SECRETARÍA "B"
ACUERDOS DEL 25 DE ABRIL DEL 2025

Acumulado 1212/2004 Flores Barrera Lorenza Flores Virginia Acumulado 1178/2017 Velázquez Flores Raymundo vs. Flores Mauro. Ord. Civil Familiar Expedientillo. 1 Acdo. en Expedientillo. Núm. Exp. 604/2006 Expedientillo.

Aguilera y Gómez Simeón Salvador Guadalupe de la Luz. Sucesorio Familiar B. 2 Acdos. Núm. Exp. 2980/2024.

Alevizos L Richard Bamberger vs. Olivares Rivera Lilia Adriana. Controversias del Orden Familiar B. 1 Acdo. Núm. Exp. 1132/2023 Tomo II.

Álvarez Amaya Elizabeth Cristina. Juris. Voluntaria Familiar Tesc. 2 Acdos. Núm. Exp. 132/2025.

SOLO CONSULTA
SOLO CONSULTA
SOLO CONSULTA

Ángeles Pérez Irma su Sucesión. Sucesorio Familiar B. 1 Acdo. Núm. Exp. 210/2025.

Arias Reza Miguel Ángel vs. Martínez Sánchez Hilda Karla. Controversias del Orden Familiar Tesc. 1 Acdo. Núm. Exp. 3314/2024 Inc. de Incumplimiento de Régimen de Visitas y Perdida de Custodia.

Arista Hernández Martina su Sucesión. Sucesorio Familiar B. 1 Acdo. Núm. Exp. 1376/2023 Principal.

Ávila Castillo Victoria. Sucesorio Familiar B. 1 Acdo. Núm. Exp. 2252/2024.

Ayala Méndez María del Carmen vs. José de Jesús Rostro Rojas. Especial Familiar B. 1 Acdo. Núm. Exp. 3002/2024.

Ayala Méndez María del Carmen vs. José de Jesús Rostro Rojas. Especial Familiar B. 2 Acdos. en Incidente. Núm. Exp. 3002/2024 Bis. 2 Inc. de Liquidación de Sociedad Conyugal.

Benítez Torres María del Rocío vs. Marina del Rocío Arteaga Benitez y Aarron Janet Ortega Barajas. Controversias del Orden Familiar B. 1 Acdo. Núm. Exp. 2062/2015.

Blancas Reyes Silvestre. Sucesorio Familiar B. 1 Acdo. Núm. Exp. 1896/2023.

Borjas Ignacio vs. García Martínez María de Los Ángeles. Especial Familiar Expedientillo. 1 Acdo. en Expedientillo. Núm. Exp. 3086/2024.

Burgos Herrera Manuel Ernesto. Sucesorio Familiar audiencia. 1 Acdo. Núm. Exp. 1814/2023.

Castillo Domínguez Verónica vs. León Carlos Yela Santin. Controversias del Orden Familiar B. 2 Acdos. Núm. Exp. 3040/2024.

Cedillo Ortiz Claudia vs. Aveleyda Flores Juan Pablo. Controversias del Orden Familiar 1 Acdo. en Incidente. Núm. Exp. 1500/2016 Inc. de Cambio de Guarda y Custodia.

Comparecencias de Mujeres que Piden Medidas de Acdo. a la Ley de Acceso de Las Mujeres a Una Vida Libre de Violencia Violencia vs. Violencia. Juic. Especial de Pérd. de la Patria Potest. Familiar Guardia de Violencia. 1 Acdo. Núm. Exp. 3001/2016.

Comparecencias de Mujeres que Piden Medidas de Acdo. a la Ley de Acceso de Las Mujeres a Una Vida Libre de Violencia Violencia. Juic. Especial de Pérd. de la Patria Potest. Familiar Guardia Violencia. 1 Acdo. Núm. Exp. 3001/2016 Mariana Maldonado Custodio.

Concepción Jaramillo Martínez vs. Elías Aranda Marcelino. Ord. Civil Familiar Acuerdo. 2 Acdos. en Expedientillo. Núm. Exp. 866/1988 Expedientillo.

Contreras Basilio Araceli vs. Saavedra Lara Sergio. Controversias del Orden Familiar B. 1 Acdo. Núm. Exp. 2030/2015 Inc. de Cancel. de Pensión Alimenticia.

Cuéllar Vázquez Jéssica Paola vs. Eroca Marín Omar. Controversias del Orden Familiar 2 Acdos. Núm. Exp. 770/2024.

Delgado Romero Rosalba vs. Mora Pardo José Salvador Carlos. Controversias del Orden Familiar 1 Acdo. Núm. Exp. 62/2009 Inc. de Cancel. de Pensión Alimenticia.

Elías Sánchez Herrera vs. Concepción Cervantes Sánchez. Especial Familiar Expedientillo. 1 Acdo. en Expedientillo. Núm. Exp. 542/2019 Bis. 1 Expdllo. -----.

Escalona Malta Tania Nayeli vs. García Soto Juan Carlos. Controversias del Orden Familiar B. 1 Acdo. Núm. Exp. 438/2017.

Figueroa Sánchez Ángela su Sucesión. Sucesorio Familiar Expedientillo. 1 Acdo. en Expedientillo. Núm. Exp. 1550/2002 Expedientillo.

Flores Carrera María Antonia vs. García Solís Jaime. Controversias del Orden Familiar Tesc. 1 Acdo. Núm. Exp. 1350/2003 Amparo Núm.362/2025-III.

Flores García Jéssica Denisse vs. González Uribe Carlos. Controversias del Orden Familiar 2 Acdos. Núm. Exp. 1486/2024.

Flores Rocha Ernesto vs. Tolentino Delgadillo Ivonne. Controversias del Orden Familiar B. 2 Acdos. Núm. Exp. 1732/2021 Tomo II.

Galindez Pérez Edgar Delfino vs. Nales Estrella Karina. Especial Familiar audiencia. 1 Acdo. en Incidente. Núm. Exp. 492/2018 Segundo Inc. de Cancel. de Pensión Alimenticia.

Gamboa Luna Enrique su Sucesión. Sucesorio Familiar 1 Acdo. Núm. Exp. 234/2025.

García Estrada Jorge Luis vs. Díaz Gutiérrez Valeria. Especial Familiar Billete. 2 Acdos. Núm. Exp. 666/2024.

García Nieto Eduardo. Juris. Voluntaria Familiar B. 1 Acdo. Núm. Exp. 1958/2024.

García Rodríguez María y Pérez Lugo Fernando vs. Pérez García Jéssica. Controversias del Orden Familiar B. 1 Acdo. Núm. Exp. 804/2022.

Gómez Juárez Carmen Montserrat vs. César Reyes Cienega. Controversias del Orden Familiar B. 1 Acdo. Núm. Exp. 3290/2024.

Gómez Rodríguez Yoscelina vs. López Delgadillo Agustín. Controversias del Orden Familiar B. 1 Acdo. Núm. Exp. 2402/2024.

González Villalobos María de la Paz. Ord. Civil Familiar 1 Acdo. en Incidente. Núm. Exp. 2184/2014 Inc. de Ejecc. de Sentencia.

Granados Aguilar Amado Salvador. Sucesorio Familiar B. 1 Acdo. Núm. Exp. 656/2022.

Guerrero Rosas Bertha vs. Cruz Cruz Ismael. Controversias del Orden Familiar B. 1 Acdo. Núm. Exp. 448/2022.

Guinea Valencia Eloísa. Sucesorio Familiar Tesc. 1 Acdo. Núm. Exp. 1662/2022.

Gutiérrez Carrillo Lluvia Yolanda vs. Lugo del Castillo Jesús Jorge. Controversias del Orden Familiar B. 1 Acdo. Núm. Exp. 1596/2021 Principal.

Gutiérrez Carrillo Toribio. Sucesorio Familiar B. 1 Acdo. Núm. Exp. 474/2023.

Gutiérrez Martínez Ernestina. Int. B. 1 Acdo. Núm. Exp. 1544/1998.

Hernández Moreno Liliana vs. Sánchez Hernández Tomás. Controversias del Orden Familiar B. 1 Acdo. Núm. Exp. 1312/2024.

Herrera Márquez Pilar Oyuky vs. Estrada Santiago Raymundo. Controversias del Orden Familiar B. 2 Acdos. Núm. Exp. 2506/2024.

Hoyos Hernández Elisa Beatriz vs. Moreno Ávila Iván. Controversias del Orden Familiar 1 Acdo. Núm. Exp. 642/2023 Tomo II del Cuad. Principal.

Jiménez Serrano Manuel su Sucesión. Sucesorio Familiar B. 1 Acdo. Núm. Exp. 2526/2024.

Llanos García Belem Guadalupe su Sucesión. Sucesorio Familiar audiencia. 1 Acdo. Núm. Exp. 1508/2024.

López Carbajal María de Lourdes vs. Óscar Pérez Gutiérrez. Controversias del Orden Familiar B. 1 Acdo. Núm. Exp. 854/2012.

López Lozano Gabriel Nicolás vs. Martínez Garcés Martha Karina. Especial Familiar Expedientillo. 1 Acdo. en Expedientillo. Núm. Exp. 1032/2022 Bis. 1 Expdllo. -----.

López- Doñez Rangel Marco Aurelio vs. Alicia Ghamiño Manzano. Ord. Civ. Expedientillo. 1 Acdo. Núm. Exp. 220/2011.

Marcial López María Tomasa vs. Francisco Martínez Hernández. Especial Familiar B. 1 Acdo. Núm. Exp. 2352/2024.

Marcial López María Tomasa. Especial Familiar B. 1 Acdo. en Incidente. Núm. Exp. 2352/2024 Inc. Lo Liquidación de Sociedad Conyugal.

Martínez Cruz Blanca su Sucesión. Sucesorio Familiar B. 1 Acdo. Núm. Exp. 2816/2024.

Martínez Lara Víctor Manuel su Sucesión. Sucesorio Familiar B. 2 Acdos. Núm. Exp. 3444/2024.

Martínez Moreno Amitzinan Mixco Quiauhyo vs. Sánchez Godínez Miguel Ángel. Controversias del Orden Familiar Tesc. 2 Acdos. Núm. Exp. 1676/2023.

Martínez Placencia Alfonso vs. Sucesorio Familiar B. 1 Acdo. Núm. Exp. 150/2003.

Martínez de la Rosa José María. Juris. Voluntaria Familiar B. 1 Acdo. Núm. Exp. 2666/2024.

Mateos Albarrán. Sucesorio Familiar Expedientillo. 1 Acdo. en Expedientillo. Núm. Exp. 1076/2025 Expedientillo.

Medina Vélez Sandra Luz vs. Olivares Felipe. Controversias del Orden Familiar 1 Acdo. Núm. Exp. 1004/2023 Principal.

Meléndez Ramos, Acumulado a Granados Meléndez Leticia 997/2013 (G) Ignacia. Sucesorio Familiar 1 Acdo. Núm. Exp. 762/2012 Secc. Segunda II.

Merino Miranda Cintia vs. Julio César Rivero Romero. Cont. Ord. Fam. B. 1 Acdo. Núm. Exp. 1280/2007.

Monsibais Fabila Luis David. Juris. Voluntaria Familiar 1 Acdo. Núm. Exp. 1044/2024.

Morales Ramírez Delia. Juris. Voluntaria Familiar Tesc. 1 Acdo. Núm. Exp. 796/2022.

Mosco Sánchez Esperanza. Sucesorio Familiar 1 Acdo. Núm. Exp. 1810/2023.

Muciño Cortés Andrea Vanessa vs. Solís Ruíz José Alberto. Controversias del Orden Familiar Tesc. 1 Acdo. Núm. Exp. 3102/2024 Tomo II.

SOLO CONSULTA
SOLO CONSULTA
SOLO CONSULTA

Noriega Vázquez Arturo. Juris. Voluntaria Familiar B. 1 Acdo. Núm. Exp. 1880/2024.
Ochos Gallegos Bertha. Sucesorio Familiar B. 1 Acdo. en Expedientillo. Núm. Exp. 192/2025.
Orozco Velázquez Bertha Isabel. Juris. Voluntaria Familiar Nuevo Admisorio. 1 Acdo. Núm. Exp. 260/2025.
Pacheco Camacho Arturo Genaro vs. Denisse Mariana Ríos López. Especial Familiar Tesc. 1 Acdo. Núm. Exp. 998/2013 Tomo II.
Pacheco Katia Cecilia González vs. González Flores Ricardo. Controversias del Orden Familiar B. 1 Acdo. Núm. Exp. 1824/2017 Inc. de Régimen de Visitas y Convivencias.
Pérez Reyes Armando Miguel su Sucesión. Sucesorio Familiar B. 1 Acdo. Núm. Exp. 1496/2024.
Plascencia Alfonso Martínez. Sucesorio Familiar B. 1 Acdo. Núm. Exp. 150/2003 Secc. IV.
Pulido Silva María de la Paz. Sucesorio Familiar B. 1 Acdo. Núm. Exp. 250/1990.
Rafael Ramitrez González. Sucesorio Familiar Expedientillo. 1 Acdo. en Expedientillo. Núm. Exp. 1664/2010 Expedientillo.
Ramírez Meza Nayely Itzel vs. Rogelio Cuevas Moya. Controversias del Orden Familiar B. 1 Acdo. Núm. Exp. 174/2025 Tomo II.
Ramírez Rodríguez Gabriela vs. Solís Torres Félix Javier. Controversias del Orden Familiar B. 1 Acdo. Núm. Exp. 652/2024.
Ramírez Díaz Martha Alicia vs. Ricardo Toriz Flores. Especial Familiar B. 1 Acdo. en Cuadernillo. Núm. Exp. 3034/2024 Tomo II.
Retama Hernández Aldring vs. Natalie Santanter Candie. Exh. Familiar Exhorto. 1 Acdo. Núm. Exp. 2042/2023 Exh. Remite C. Juez Mixta de Primera Inst. de Tanango de Doria, Hidalgo.
Reyes Córdova Crescencio su Sucesión. Sucesorio Familiar Expedientillo. 1 Acdo. Núm. Exp. 800/2024.
Reyes Zúñiga José Juan vs. Yadira Elizabeth Bernal Mellado. Especial Familiar Tesc. 2 Acdos. Núm. Exp. 3018/2024 Principal Tomo II.
Rivera Salinas Blanca Adriana vs. Enríquez Ramos Juan Alberto. Controversias del Orden Familiar Expedientillo. 1 Acdo. en Expedientillo. Núm. Exp. 2944/2024 Bis. 1 Expedientillo- - - - -.
Roldán Cruz Alberto Rodolfo su Sucesión. Sucesorio Familiar Auto. 1 Acdo. Núm. Exp. 1780/2024.
Romero Corona Aurora su Sucesión. Sucesorio Familiar 1 Acdo. Núm. Exp. 1326/2000 Secc. Cuarta.
Romero Corona Aurora. Int. 2 Acdos. Núm. Exp. 1326/2000.
Romero Jiménez Juan. Int. 1 Acdo. Núm. Exp. 274/2010.
Rosas Gutiérrez Bernarda Alba y Blanco Rosas Alba Nayeli vs. Salvador Blanco Jiménez. Controversias del Orden Familiar B. 2 Acdos. Núm. Exp. 1974/2009 Inc. de Cancel. de Pensión Alimenticia en contra de Carlos Eduardo Blanco Rosas.
Rubio Rocha Brenda Gabriela vs. Flores Aldana Miguel. Controversias del Orden Familiar Expedientillo. 1 Acdo. en Expedientillo. Núm. Exp. 14/2022 Expedientillo.
Sandoval Clavellina José Guadalupe vs. Yésica Hernández Hernández. Controversias del Orden Familiar B. 2 Acdos. Núm. Exp. 994/2019.
Santana Pérez Isidoro Uriel vs. Santiago Hernández Estela Itzel. Especial Familiar Expedientillo. 1 Acdo. en Expedientillo. Núm. Exp. 2264/2019 Expedientillo.
Sarabia Delgado Randy Alan vs. González Padilla Berenice. Especial Familiar B. 1 Acdo. Núm. Exp. 536/2024.
Talavera Uribe Benito su Sucesión. Sucesorio Familiar Nuevo Admisorio. 1 Acdo. Núm. Exp. 314/2025.
Torres Medina Yolanda. Sucesorio Familiar Tesc. 1 Acdo. Núm. Exp. 1580/2017 Secc. Segunda.
Torres Cruz Ricardo. Juris. Voluntaria Familiar B. 1 Acdo. Núm. Exp. 3366/2024.
Valdez Sánchez Ana María vs. Sergio Barrera Meneses. Controversias del Orden Familiar Tesc. 1 Acdo. Núm. Exp. 388/2016 Secc. de Ejecucicón.
Valdez Toriz María Paola vs. Emmanuel Rogelio Ortega Reyes. Controversias del Orden Familiar B. 1 Acdo. Núm. Exp. 2960/2024.
Valdez Toriz María Paola vs. Emmanuel Rogelio Ortega Reyes. Controversias del Orden Familiar B. 1 Acdo. Núm. Exp. 2960/2024 Vía de Apremio.
Valverde Silva Vicente. Int. B. 1 Acdo. Núm. Exp. 44/2025.
Vázquez Alarcón Janeth vs. Marco Antonio Cañedo Medina. Controversias del Orden Familiar B. 2 Acdos. Núm. Exp. 2968/2024.
Vega Díaz Yolanda su Sucesión. Sucesorio Familiar B. 1 Acdo. Núm. Exp. 1920/2024.
Velázquez Ramírez Carlos vs. Bravo Moore Cynthia Bianca. Controversias del Orden Familiar Tesc. 1 Acdo. Núm. Exp. 1668/2013 Cuad. Queja.
Victoria Oliva Jesús Graciano. Sucesorio Familiar B. 1 Acdo. Núm. Exp. 378/2014.
Zumaya Rojas Ciro. Sucesorio Familiar 1 Acdo. Núm. Exp. 1892/2023.
De Potest. Ortíz de la Huerta María del Carmen Dolores. Sucesorio Familiar 1 Acdo. en Incidente. Núm. Exp. 986/2015 Tomo Ii- Inc. de Licencia para Vender.
MAL PUBLICADOS
Mancilla Alonso Carmen María vs. Cortés Alcalá Ricardo. Especial Familiar 1 Acdo. en Incidente. Núm. Exp. 1632/2023 Inc. de Disminución de Pensión Alimenticia.
Sandoval Barrios Avelina. Sucesorio Familiar B. 1 Acdo. Núm. Exp. 140/2025.
NO PUBLICADOS
Gamboa Luna Enrique su Sucesión. Sucesorio Familiar 3 Acdos. Núm. Exp. 234/2025.
García y Balderrama Carmen su Sucesión. Sucesorio Familiar 1 Acdo. Núm. Exp. 1202/2023 Secc. Segunda.
González Ortega Miguel Ángel. Sucesorio Familiar 1 Acdo. en Expedientillo. Núm. Exp. 116/2018 Expdllo.
Guell Vila Franc vs. Martínez Alanís Paula Raquel. Controversias del Orden Familiar Nuevo Restitución. 1 Acdo. Núm. Exp. 288/2025 Principal- - Restitución.
Jorge Tapia Anzorena. Sucesorio Familiar 1 Acdo. en Expedientillo. Núm. Exp. 3290/1986 Expedientillo.
Muñoz Alba María Cristina vs. Rodríguez Abarca Francisco Javier. Controversias del Orden Familiar 1 Acdo. Núm. Exp. 1290/2022 Inc. de Guarda y Custodia.
Noé Zárate María Cristina vs. Jaime Ángel Aviña Gómez. Ord. Civil Familiar Auto. 1 Acdo. en Incidente. Núm. Exp. 142/1980 Inc. de Prescrip. de Los Saldos No Devengados de Pensión Alimenticia.
Reyes Rodríguez Luis Oswaldo vs. López Lara Elena. Controversias del Orden Familiar 2 Acdos. Núm. Exp. 1694/2023 Acumulado 1913/24.
Salas Juárez Isela Indira vs. Martínez Rodriguez Bryan Raziel. Controversias del Orden Familiar 2 Acdos. Núm. Exp. 338/2024.
AUDIENCIA
Cuéllar Vázquez Jéssica Paola vs. Eroca Marín Omar. Aud. Difiere Controversias del Orden Familiar 1 audiencia. Núm. Exp. 770/2024.

LA SECRETARIA DE ACUERDOS
LIC. MARGOT KARINA BARROSO CASILLAS

DÉCIMO DE LO FAMILIAR

SECRETARÍA "A"
ACUERDOS DEL 25 DE ABRIL DEL 2025

Ahumada Melchor Lizbeth. Juris. Voluntaria Familiar 1 Acdo. Núm. Exp. 1115/2022.
Álvarez Ramírez Mireya su Sucesión. Sucesorio Familiar 1 Acdo. Núm. Exp. 249/2025.
Álvaro Rodríguez Ruth Alejandra vs. Herrera Maya Miguel. Controversias del Orden Familiar 1 Acdo. en Otros. Núm. Exp. 2567/2024 Tomo II.
Araiza Montiel Antonio su Sucesión. Sucesorio Familiar Proveniente del Juzgado 36 Fam. 1 Acdo. Núm. Exp. 3103/2024.
Arellano Lemus Monserrat vs. Gálvez Meza Juan Manuel. Especial Familiar Proveniente del Juzgado 36 Fam. 1 Acdo. en Incidente. Núm. Exp. 3373/2024 Inc. de Reg. de Visitas.
Buchan Sánchez Luis Mauricio su Suc. Sucesorio Familiar 1 Acdo. Núm. Exp. 2053/2022.
Carreón García José su Sucesión. Sucesorio Familiar Proveniente del Juzgado 36 Fam. 1 Acdo. Núm. Exp. 2439/2024.
Casas Rosales Carlos Eduardo. Juris. Voluntaria Familiar 1 Acdo. Núm. Exp. 1427/2021.
Castañeda Pérez José Manuel vs. Hernández Bravo Karen. Controversias del Orden Familiar 1 Acdo. en Otros. Núm. Exp. 365/2023 Tomo II.
Cervantes Villicana Juana Araceli su Sucesión. Sucesorio Familiar Proveniente del Juzgado 36 Fam. 1 Acdo. Núm. Exp. 267/2025.
Coronel Hernández Ma Luisa su Sucesión. Sucesorio Familiar 1 Acdo. Núm. Exp. 1425/2024.

SOLO CONSULTA
SOLO CONSULTA
SOLO CONSULTA

Curiel Izquierdo José Rogelio su Suc. Sucesorio Familiar 1 Acdo. Núm. Exp. 1679/2023.
Delgado Mónica Peña. Controversias del Orden Familiar 1 Acdo. Núm. Exp. 1211/2021 Tomo II.
Díaz Castro Hugo Alfredo vs. Jiménez Benítez Paola. Especial Familiar 1 Acdo. en Incidente. Núm. Exp. 585/2019 Cambio de Guarda y Custodia Derivado del Incumplimiento de Convenio.
Díaz Castro Hugo Alfredo vs. Jiménez Benítez Paola. Especial Familiar 2 Acdos. en Incidente. Núm. Exp. 585/2019 Inc. de Regulación de Las Consecuencias Derivadas del Div. en Relación a la G y C Tomo V.
Díaz Castro Hugo Alfredo vs. Paola Jiménez Benítez. Especial Familiar 1 Acdo. en Amparo. Núm. Exp. 585/2019 1039/2024- IV.
Díaz Castro Hugo Alfredo vs. Paola Jiménez Benítez. Especial Familiar 1 Acdo. Núm. Exp. 585/2019 Bis. 9 Tomo II.
Dounce Esparza Margarita. Sucesorio Familiar 1 Acdo. en Amparo. Núm. Exp. 3285/2024 Amparo 546/2024- VI.
Echegaray Yépez Luis Iván. su Suc. Sucesorio Familiar 1 Acdo. en Incidente. Núm. Exp. 525/2022 Secc. Cuarta.
Galván Cornejo Severo vs. Rodríguez López María Fernanda. Controversias del Orden Familiar Proveniente del Juzgado 36°. 4 Acdos. Núm. Exp. 3583/2024.
Garza Nava Óscar Adrián vs. Ríos Castro Luz del Carmen. Controversias del Orden Familiar 1 Acdo. Núm. Exp. 961/2023.
Gómez Marín Lorenzo su Sucesión. Sucesorio Familiar 1 Acdo. Núm. Exp. 1533/2024.
González González Carlos (su Sucesión). Sucesorio Familiar 1 Acdo. Núm. Exp. 1065/2017.
González González Carlos (su Sucesión). Sucesorio Familiar 1 Acdo. en Otros. Núm. Exp. 1065/2017 Secc. Segunda.
González Trochi Patricia vs. Sergio Hernández Chávez. Controversias del Orden Familiar Proveniente del Juzgado 36°. 3 Acdos. en Incidente. Núm. Exp. 2383/2024 Inc. de Cancel. de Pensión Alimenticia 2.
Guiterrez Gorozpe Eulalio. Sucesorio Familiar 1 Acdo. Núm. Exp. 399/2017.
Gutiérrez Montoya Aurelio su Sucesión. Sucesorio Familiar Proveniente del Juzgado 36°. 1 Acdo. Núm. Exp. 2345/2024.
Haddad Haddad Adela su Sucesión. Sucesorio Familiar Proveniente del Juzgado 36°. 1 Acdo. Núm. Exp. 2569/2024.
Hernández Gamez Celso vs. Mariano Ventura Paula. Especial Familiar 1 Acdo. en Expedientillo. Núm. Exp. 409/2021.
Hernández Mayen Ana Patricia vs. Díaz Morales Octavio. Controversias del Orden Familiar 1 Acdo. Núm. Exp. 1511/2024.
Hurtado Hernández Jesús vs. Martha Tanya Zamora Soto. Ord. Civil Familiar 2 Acdos. Núm. Exp. 2485/2015.
Jiménez Coral William Orlando. Juris. Voluntaria Familiar 1 Acdo. Núm. Exp. 1163/2024.
Juárez Solano Josefina vs. Rojas Juárez Mario Daniel y Rojas Juárez Juan Carlos y Rojas Juárez Gabriel. Controversias del Orden Familiar 2 Acdos. Núm. Exp. 1171/2005 Tomo III.
Juárez Solano Josefina vs. Rojas Juárez Mario Daniel y Rojas Juárez Juan Carlos y Rojas Juárez Gabriel. Controversias del Orden Familiar 2 Acdos. en Incidente. Núm. Exp. 1171/2005 Bis. 1 Inc. de Pensiones Vencidas y No Pagadas.
Linares Cruz Selumiel vs. Núñez Flores Angélica Ivett. Especial Familiar 1 Acdo. Núm. Exp. 1779/2022.
Llanos Vázquez Paola vs. Hernanez Esperón Ángel Edgardo. Controversias del Orden Familiar 1 Acdo. en Incidente. Núm. Exp. 1539/2018 Inc. de Actual. de Convenio.
López Bobadilla Soledad vs. Peralta Noriega Mauro Herón. Controversias del Orden Familiar 1 Acdo. en Amparo. Núm. Exp. 501/2021 628/2025- IV.
López Hernández María Trinidad vs. Velázquez Verdugo Martiniano. Especial Familiar 1 Acdo. Núm. Exp. 1723/2022.
López Jiménez Gabriela vs. Cruz González Hugo. Controversias del Orden Familiar 1 Acdo. Núm. Exp. 1505/2019.
López Santiago Margarita vs. Jaimes Toriz Alejandro. Especial Familiar 1 Acdo. en Incidente. Núm. Exp. 1177/2015 Pensión Alimenticia.
Medina Eng Manling vs. Rojo Ávila Elio. Controversias del Orden Familiar 1 Acdo. en Amparo. Núm. Exp. 1657/2021 918/2024- II.
Mejía Patiño Iris Elizabeth vs. Trejo Carrillo Humberto. Controversias del Orden Familiar Proveniente del Juzgado 36 Fam. 1 Acdo. Núm. Exp. 221/2025.
Mendoza Millán Enriqueta vs. Ángeles Ángeles Luis. Especial Familiar 1 Acdo. Núm. Exp. 681/2017.
Mendoza Rafael vs. Jáuregui Jiménez Marissa. Ord. Civil Familiar Proveniente del Juzgado 36°. 1 Acdo. Núm. Exp. 3193/2024 Bis. 1.
Morales Barajas Dolores. Sucesorio Familiar 1 Acdo. Núm. Exp. 677/2020.
Munguía Gómez Ofelia su Suc. Sucesorio Familiar 1 Acdo. en Otros. Núm. Exp. 1599/2023 Secc. Cuarta.
Munguía Gómez Ofelia su Suc. Sucesorio Familiar 1 Acdo. en Otros. Núm. Exp. 1599/2023 Secc. Segunda.
Munoz Clemente Rubén (su Sucesión). Sucesorio Familiar 1 Acdo. Núm. Exp. 1293/2016.
Ocampo Cruz Frnacisco Javier vs. Espinosa Ortiz Sharon Karen. Controversias del Orden Familiar Proveniente del Juzgado 36 Fam. 1 Acdo. Núm. Exp. 3351/2024 Bis. 1 Tomo II.
Padilla García Salvador vs. Victoria Moreno Sandra Ivon. Especial Familiar 1 Acdo. en Expedientillo. Núm. Exp. 539/2016 Amparo D. C.
Pérez Flores Cecilia Areli vs. José Óscar Centeno Barrera. Controversias del Orden Familiar 1 Acdo. Núm. Exp. 1109/2023.
Pérez García Martha su Sucesión. Sucesorio Familiar Proveniente del Juzgado 36 Fam. 1 Acdo. Núm. Exp. 237/2025.
Pulido Silva María Guadalupe. Int. 1 Acdo. Núm. Exp. 811/1990.
Rodríguez Calles Santiago Pablo vs. Maricela Cayente Alvarado. Especial Familiar Proveniente del Juzgado 36 Fam. 1 Acdo. Núm. Exp. 107/2025.
Silva García Jesús Alfredo vs. Chávez Chávez Nancy Jannette. Controversias del Orden Familiar 1 Acdo. Núm. Exp. 1673/2018 Bis. 2 Tomo III.
Tijerino López Carlos Enrique su Sucesión. Sucesorio Familiar Proveniente del Juzgado 36 Fam. 1 Acdo. Núm. Exp. 3105/2024.
Trujillo Albarrán Arturo. Juris. Voluntaria Familiar 1 Acdo. Núm. Exp. 73/2011 Tomo II.
Zepeda Larrauri Esperanza. - su Suc. Sucesorio Familiar 3 Acdos. Núm. Exp. 497/2024.

MAL PUBLICADOS
Sampayo Rubio Adán vs. Ramos Ordóñez Laura. Especial Familiar 1 Acdo. en Expedientillo. Núm. Exp. 1869/2019.

AUDIENCIA
Montoya Rincón Rebeca su Sucesión. Sucesorio Familiar. 1 audiencia. Núm. Exp. 1665/2024.
Ruíz Zúñiga Eduardo Manuel. -. Sucesorio Familiar. 1 audiencia. Núm. Exp. 231/2024.

SENTENCIAS INTERLOCUTORIAS
Bocanegra López María Laura de Jesús vs. Ramírez Barrios Víctor. Ord. Civil Familiar Sent. Liquidación Soc. Cony. 1 Sent. Inter. en Incidente. Núm. Exp. 2095/2022 Bis. 2 Inc. de Liquidación de Soc. Cony. (3)

LA SECRETARIA DE ACUERDOS
LIC. VANESSA SOLANO PEREZ

SECRETARÍA "B"
ACUERDOS DEL 25 DE ABRIL DEL 2025

Alcántara Valerio Cristina vs. Blanca Atilano Alcántara y/o Controversias del Orden Familiar 2 Acdos. Núm. Exp. 1512/2023.
Alejandre Sánchez Teresa Yazmín. Juris. Voluntaria Familiar 1 Acdo. Núm. Exp. 1564/2024.
Álvarez Ortiz Vanessa vs. Anderson Garibay Miguel Ángel. Especial Familiar 1 Acdo. Núm. Exp. 1288/2014.
Becerril Cabrera Armanda vs. Mejía Ávalos Francisco. Controversias del Orden Familiar 1 Acdo. en Incidente. Núm. Exp. 2/2023 Inc. de Cancel. de Pensión Alimenticia.
Castro Castillo Julia. Sucesorio Familiar Proveniente del Juzgado 36 Fam. 1 Acdo. Núm. Exp. 2484/2024.
Consuegra Vázquez Irina del Carmen vs. Gutiérrez Garduño Benjamín Enrique. Especial Familiar 2 Acdos. Núm. Exp. 1818/2023.
Cortazar López Francisco. - su Suc. -. Sucesorio Familiar 1 Acdo. en Otros. Núm. Exp. 382/2024 Segunda Sección.
Cruz Juan Daniel Isaías vs. Casas Morales Karla Sofía. Controversias del Orden Familiar 1 Acdo. Núm. Exp. 1020/2024.
Durán Juárez Xcaret Euridice vs. Aguirre Calzada Erick Froylan. Controversias del Orden Familiar 1 Acdo. Núm. Exp. 1974/2024.

SOLO CONSULTA
SOLO CONSULTA
SOLO CONSULTA

Espinosa Mota Janeth Guadalupe vs. Artemio Víctor Ruíz Mariscal. Controversias del Orden Familiar 2 Acdos. Núm. Exp. 2096/2022.
Esquenazi Toledo Janeth vs. Martín Gold Witzman. Controversias del Orden Familiar 1 Acdo. en Incidente. Núm. Exp. 1208/2008 Inc. de Extinción del Derecho a Recibir Alimentos.
Flores Archundia Eusebio. Sucesorio Familiar Proveniente del Juzgado 36 Fam. 1 Acdo. Núm. Exp. 188/2025.
Gallegos Rosas Isidro su Suc. Sucesorio Familiar 1 Acdo. Núm. Exp. 1070/2023.
García Contreras José Luis. Sucesorio Familiar Proveniente del Juzgado 36 Fam. 1 Acdo. Núm. Exp. 2406/2024.
Gómez Pérez Irma. Juris. Voluntaria Familiar Proveniente del Juzgado 36 Fam. 1 Acdo. Núm. Exp. 3248/2024.
González Salinas Noemí Lizbeth vs. Ortiz Rodríguez Feri Francisco. Especial Familiar 1 Acdo. en Incidente. Núm. Exp. 1022/2021 Inc. de Guarda y Custodia.
González Servín María Luisa vs. Gerónimo López Ortiz. Ord. Civil Familiar 1 Acdo. en Amparo. Núm. Exp. 706/1997 327/2025-Vii.
Inurrigarro Guajardo Ana María del Pilar su Sucesión. Sucesorio Familiar Proveniente del Juzgado 36 Fam. 1 Acdo. en Expedientillo. Núm. Exp. 244/2025.
Jiménez Bernal Mirza Atenea vs. Cevallos de la Mora Andrés. Especial Familiar 1 Acdo. en Amparo. Núm. Exp. 1484/2013 310/2025- V.
León Maciel Silvia Edith vs. Pérez Buendía Rodolfo. Especial Familiar 2 Acdos. en Incidente. Núm. Exp. 1630/2015 Inc. de Aumento de Pensión Alimenticia y Pago de Pensiones Vencidas y No Pagadas.
Lima Losa Benjamín vs. Robles Gutiérrez María Elizabeth. Controversias del Orden Familiar 11 Acdos. en Otros. Núm. Exp. 2560/2024 Principal Tomo Vl.
López Escuadra Edith vs. Yáñez Moreno Eduardo. Controversias del Orden Familiar 1 Acdo. Núm. Exp. 470/2022.
López López Claudia Marina vs. David Montaño Salgado. Especial Familiar 1 Acdo. en Amparo. Núm. Exp. 1138/2020 100/2025-II.
Manríquez Bureos Leticia. Especial Familiar Proveniente del Juzgado 36 Fam. 1 Acdo. en Incidente. Núm. Exp. 2502/2024 Bis. 2 Inc. para Resolver Las Cuestiones Inherentes Al Divorcio.
Martínez Juárez Itzel Ariana vs. Santamaría Aguilar Jorge Jesús. Especial Familiar 1 Acdo. en Incidente. Núm. Exp. 642/2023 Inc. de Reduc. de Pa.
Pérez González José Refugio. Juris. Voluntaria Familiar 1 Acdo. Núm. Exp. 1628/2024.
Pérez Salazar Pedro su Sucesión. Sucesorio Familiar 1 Acdo. Núm. Exp. 134/2025.
Ramírez Lazcano Ivon Karina vs. Sánchez Venegas Carlos Alberto. Controversias del Orden Familiar Proveniente del Juzgado 36 Fam. 1 Acdo. Núm. Exp. 192/2025.
Reséndiz Muñoz Paula su Suc. Sucesorio Familiar 1 Acdo. en Otros. Núm. Exp. 1608/2023 Segunda Sección.
Rico Aguilera Mónica Fernanda vs. Espinosa Sepúlveda Ángel Humberto. Controversias del Orden Familiar 1 Acdo. en Amparo. Núm. Exp. 2728/2024 Amparo 863/2024.
Rodríguez Gaona Perla vs. Héctor Adrián González Vargas. Controversias del Orden Familiar 1 Acdo. Núm. Exp. 1130/2023.
Rodríguez Rocha Diana Alejandra Tamara vs. Juan Calleja Báeza. Controversias del Orden Familiar Proveniente del Juzgado 36 Fam. 1 Acdo. en Incidente. Núm. Exp. 2142/2024 Inc. Modificación de Guarda y Custodia.
Rojas García Wenceslao. Sucesorio Familiar Proveniente del Juzgado 36 Fam. 1 Acdo. en Cuadernillo. Núm. Exp. 3536/2024 Secc II.
Rojas Monroy Laura vs. Javier Antonio Rosas Gil. Controversias del Orden Familiar Proveniente del Juzgado 36°. 2 Acdos. Núm. Exp. 2686/2024.
Salguero Hernández Silvia su Suc. -. Sucesorio Familiar 1 Acdo. Núm. Exp. 532/2024.
Santamarina Luis Robles vs. González Peredo Maite. Especial Familiar 1 Acdo. en Amparo. Núm. Exp. 602/2023 610/2025-II.
Valdez Cruz Monserrat vs. Albarrán Figueroa Óscar Enrique. Controversias del Orden Familiar 3 Acdos. en Otros. Núm. Exp. 1672/2019 Principal Tomo II.
Vargas Menchaca Óscar Uriel vs. Jaimes Valdés Lizbeth. Controversias del Orden Familiar Proveniente del Juzgado 36 Fam. 2 Acdos. Núm. Exp. 3362/2024.
Vieyra y Arriaga Joaquín Luis su Sucesión. Sucesorio Familiar 2 Acdos. Núm. Exp. 200/2025.

NO PUBLICADOS

Alcántara Valerio Cristina vs. Blanca Atilano Alcántara y/o Controversias del Orden Familiar 1 Acdo. Núm. Exp. 1512/2023.
González López Ricardo vs. Reyna Sebastián de la Cruz. Especial Familiar 1 Acdo. en Incidente. Núm. Exp. 1334/2023 Inc. de Liquidación de Sociedad Conyugal.

AUDIENCIA

Cervantes Jiménez Javier su Sucesión. Sucesorio Familiar. 1 audiencia. Núm. Exp. 1290/2024.
García Gutiérrez Raúl su Sucesión. Proveniente del Juzgado 36 Fam. Sucesorio Familiar. 1 audiencia. Núm. Exp. 3610/2024.
Ruíz Barbosa Eduardo su Sucesión. Sucesorio Familiar. 1 audiencia. Núm. Exp. 1676/2024.

SENTENCIAS INTERLOCUTORIAS

Corona Flores Telesforo (su Sucesión). Sucesorio Familiar Sent. 1 Sent. Inter. en Incidente. Núm. Exp. 1814/2016 Inc. de Remoción de Albacea

EL SECRETARIO DE ACUERDOS
LIC. JOSÉ LUIS OSERIN GARCÍA

DÉCIMO PRIMERO DE LO FAMILIAR

SECRETARÍA "A"
ACUERDOS DEL 25 DE ABRIL DEL 2025

Acevedo Martínez Pablo. Juris. Voluntaria Familiar acuerdo 3. 3 Acdos. Núm. Exp. 1687/2024.
Acosta Juárez Francisco Javier y Acosta Juárez Kevin Javier vs. Fracncisco Javier Acosta Vital. Controversias del Orden Familiar acuerdo. 1 Acdo. Núm. Exp. 503/2020.
Aguilar Corral Tania Susana vs. Pérez Colín Jesús. Controversias del Orden Familiar Expedientillo. 1 Acdo. Núm. Exp. 1007/2012.
Aguilar Enríquez Marcela vs. Abraham Ibáñez López Dante. Cont. Ord. Fam. 1 Acdo. Núm. Exp. 251/2025.
Aguilar Fuentes Jaquelíne vs. Villa García Octavio. Controversias del Orden Familiar acuerdo. 1 Acdo. Núm. Exp. 803/2024.
Ambris Flores María Gloria. Sucesorio Familiar 1 Acdo. en Expedientillo. Núm. Exp. 853/2022 Expedientillo.
Ángel Paula su Sucesión de Jesús. Sucesorio Familiar 1 Acdo. Núm. Exp. 243/2025.
Aparicio Mijares Elena vs. Pulido Moncayo Manuel. Especial Familiar Razon. 1 Acdo. en Incidente. Núm. Exp. 2901/2024 Vía de Apremio.
Arizaga Hernández Arcadio. Sucesorio Familiar 1 Acdo. Núm. Exp. 849/2019.
Arreguín Rodríguez Patricia vs. Ignacio Armando Méndez Bandera. Especial Familiar 1 Acdo. en Incidente. Núm. Exp. 319/2019 Inc. de Liquidación de Pensiones Alimenticias Vencidas No Pagadas.
Arroyo Espejel Paulette vs. Sergio Gerardo Hernández Guerra. Controversias del Orden Familiar Cuad. Incidental. 1 Acdo. en Incidente. Núm. Exp. 2673/2024 Cuadernillo Incidental.
Arteaga Gollaz Felipe. Int. Expedientillo. 1 Acdo. Núm. Exp. 1601/2004.
Avendaño Noriega Adriana Monserrat y Castro Casimiro Noé. Juris. Voluntaria Familiar acuerdo. 1 Acdo. Núm. Exp. 1663/2024.
Avilan Quezada María Elena. Juris. Voluntaria Familiar acuerdo. 1 Acdo. Núm. Exp. 1497/2024.
Báez Villamil Sergio vs. Jaime Hernández Norma Yedid. Especial Familiar 1 Acdo. en Incidente. Núm. Exp. 1309/2017 Bis. 2 Inc. Incumpli de Convenio, Pago de Pens Venci y No Pagadas e Incremento Pens Alim.
Baron Enríquez Eufrosaina su Sucesión. Sucesorio Familiar 2 Acdos. Núm. Exp. 2141/2023.
Becerril Mondragón Laura Estela vs. Vega Rufino Marco Antonio. Controversias del Orden Familiar Contestación de Agravios. 1 Acdo. Núm. Exp. 605/2022 Tomo IV.
Bravo Aguilar Jazmín Jarelhy vs. Reséndiz López Guillermo Adrián. Controversias del Orden Familiar Tomo IV del Cuad. Principal. 1 Acdo. Núm. Exp. 3497/2024 Tomo IV del Cuad. Principal.
Bustamante Peralta Guillermo Roberto su Sucesión. Sucesorio Familiar 1 Acdo. Núm. Exp. 79/2025.

SOLO CONSULTA
SOLO CONSULTA
SOLO CONSULTA

Canales Mijares Mario Alberto vs. Wiechers Fernández Nadine. Controversias del Orden Familiar Req. Sala. 4 Acdos. en Otros. Núm. Exp. 1825/2023 Bis. 1 Tomo II.

Cancelada Velázquez Micaela. Sucesorio Familiar 1 Acdo. Núm. Exp. 203/2025.

Cano Solano Irlanda María Magdalena su Sucesión. Sucesorio Familiar acuerdo. 1 Acdo. Núm. Exp. 1545/2024.

Carrasquedo Ramírez Johana Pamela vs. Godoy Amaya Javier Alfonso. Controversias del Orden Familiar Expedientillo. 1 Acdo. en Expedientillo. Núm. Exp. 1389/2022 Expedientillo.

Castañón Regina su Sucesión. Sucesorio Familiar 1 Acdo. Núm. Exp. 2445/2024.

Castellanos Jerónimo María Santa su Sucesión. Sucesorio Familiar acuerdo. 1 Acdo. Núm. Exp. 99/2025.

Castro Cabrera Diana Isabel. Especial Familiar Amparo 628/2024. 1 Acdo. en Amparo. Núm. Exp. 625/2023 Amparo 628/2024.

Castro Cruz Gregorio Rodrigo vs. Lucía González Liborio. Div. Incausado Expedientillo. 1 Acdo. Núm. Exp. 1121/2010.

César Reyes Myrna vs. Eric Rodolfo Arreola Conde. Especial Familiar Razon. 1 Acdo. en Expedientillo. Núm. Exp. 1761/2016 Bis. 4 Inc. de Reduc. de Pensión Alimenticia.

Cherem Levy Abraham. Sucesorio Familiar Expedientillo. 1 Acdo. Núm. Exp. 1909/2019 Bis. 1 Secc. Segunda.

Chilpa García Joseph Nessim vs. Polo Hernández Estela del Carmen. Controversias del Orden Familiar 1 Acdo. Núm. Exp. 2827/2024.

Corona Gutiérrez Miriam vs. Fernando Silva Vences. Especial Familiar Razon. 1 Acdo. Núm. Exp. 101/2016.

Coss Pérez José. Sucesorio Familiar 1 Acdo. Núm. Exp. 163/2025.

Delgado Millán Amparo. Sucesorio Familiar acuerdo. 1 Acdo. en Otros. Núm. Exp. 1877/2018 Bis. 1 Secc. II.

Díaz Becerril Fernando Arturo vs. Julieta Loza Cruz. Especial Familiar acuerdo. 1 Acdo. Núm. Exp. 1789/2015.

Emeterio Sandoval Marco Antonio su Sucesión. Sucesorio Familiar 1 Acdo. Núm. Exp. 2387/2024.

Escalona Arias Juana su Sucesión. Sucesorio Familiar acdo. 1 Acdo. Núm. Exp. 3059/2024.

Escobedo Miranda Itzel Monserrat vs. Héctor Rafael Ontiveros. Controversias del Orden Familiar acuerdo. 1 Acdo. Núm. Exp. 937/2019.

Espinoza Salazar Jesús su Sucesión. Sucesorio Familiar 1 Acdo. Núm. Exp. 1565/2023.

Fabila Muñoz Kharla Gabriela vs. Mata Valderrabano José Andrés. Controversias del Orden Familiar 1 Acdo. Núm. Exp. 589/2024.

Ferrer Hernández Jesús Heriberto. Sucesorio Familiar Expedientillo. 1 Acdo. Núm. Exp. 381/2021.

Figueroa Mondragón María Guadalupe su Sucesión. Sucesorio Familiar 1 Acdo. en Incidente. Núm. Exp. 3033/2024 Inc. de Inclusión de Bienes.

Flores Rojas Julia. Int. acuerdo 2. 2 Acdos. Núm. Exp. 823/1997.

Fonseca García Rosa María vs. Juan Ramón Sans Aguilar. Ord. Civil Familiar acuerdo. 1 Acdo. en Incidente. Núm. Exp. 1923/2016 Inc. Cance Pens Alim.

Fonseca García Rosa María vs. Juan Ramón Sans Aguilar. Ord. Civil Familiar acuerdo. 1 Acdo. en Incidente. Núm. Exp. 1923/2016 Inc. Cumpli Servicio Médico.

Franco Altamirano Marco Antonio vs. González Castillo Georgina. Especial Familiar acdo. 1 Acdo. en Incidente. Núm. Exp. 2327/2024 Incidente.

Franco Sámano Víctor Manuel su Sucesión. Sucesorio Familiar 1 Acdo. Núm. Exp. 2809/2024.

Galicia Ortega Martha Julieta vs. Juan Martín Badillo Delgado. Controversias del Orden Familiar Expedientillo. 1 Acdo. en Expedientillo. Núm. Exp. 221/1999.

García Alcántara Martina Leticia vs. Zarco de Ventura Miguel. Controversias del Orden Familiar Expedientillo. 1 Acdo. en Expedientillo. Núm. Exp. 245/2023 Expedientillo.

García Montoya Petra. Sucesorio Familiar Expedientillo. 1 Acdo. en Expedientillo. Núm. Exp. 195/2021.

García Romano Ángel vs. Macías Hernández Maribel Emilia. Controversias del Orden Familiar Tomo III de Las Actuaciones. 1 Acdo. Núm. Exp. 3517/2024 Tomo III de Las Actuaciones.

Garduño Reyes Miriam Jéssica vs. Márquez Martínez Juan de Dios Adán. Controversias del Orden Familiar acuerdo. 1 Acdo. Núm. Exp. 999/2024.

Gómez Garay José. Sucesorio Familiar Expedientillo. 1 Acdo. Núm. Exp. 2111/2017.

Gómez Pérez Felipe. Sucesorio Familiar acuerdo. 1 Acdo. Núm. Exp. 291/2021.

González Constantino Mendoza vs. Ferreira Guadalupe Pérez. Especial Familiar acdo. 1 Acdo. en Incidente. Núm. Exp. 3495/2024 Inc. de Régimen de Visitas y Convivencias.

González Contreras José Gilberto vs. Esquildo Aguilar Adriana Lorena. Controversias del Orden Familiar 1 Acdo. Núm. Exp. 2713/2024.

González González Germán vs. Claudia Aranzazu Zamorano Jiménez. Especial Familiar Expedientillo. 1 Acdo. Núm. Exp. 1003/2017.

González Naranjo Miguel Ángel. Sucesorio Familiar Aud. Sin Asistencia. 1 Acdo. en Incidente. Núm. Exp. 3431/2024 Inc. de Remoción de Albacea.

González Valadez Pedro su Sucesión. Sucesorio Familiar acuerdo. 1 Acdo. Núm. Exp. 915/2024.

Guerrero Muñoz Amaranta vs. Roberto Antonio Sarti Segura. Controversias del Orden Familiar acuerdo. 1 Acdo. en Otros. Núm. Exp. 1599/2019 Tomo Viii.

Hernández Anguiano María de Lourdes vs. Alejandro Zayas Montes de Oca. Controversias del Orden Familiar acuerdo. 1 Acdo. en Incidente. Núm. Exp. 1551/2017 Bis. 1 Inc. de Incremento de Pensión Alimenticia.

Hernández Salazar Ismael. Sucesorio Familiar Expedientillo. 1 Acdo. en Expedientillo. Núm. Exp. 41/2023 Expedientillo.

Hernández López Adriana vs. Hernández Hernández Gómez José Manuel. Controversias del Orden Familiar acuerdo. 1 Acdo. en Incidente. Núm. Exp. 2079/2018.

Herrera Vergara Adrián vs. Daniela Pastor Arriaga. Ord. Civil Familiar acuerdo. 1 Acdo. Núm. Exp. 135/2016.

Ibanez Soriano Ana Luisa vs. García Rico Jorge Armando. Controversias del Orden Familiar Expedientillo. 1 Acdo. en Expedientillo. Núm. Exp. 2177/2011.

Intriago Mora Rosalinda y José Luis Vázquez Pérez. Div. Incausado acuerdo. 1 Acdo. Núm. Exp. 1413/2010.

Jara Barrón Óscar vs. Rizo Bedolla Stella María Luisa. Controversias del Orden Familiar Acdo 1 Acdo. Núm. Exp. 3149/2024.

Jasso Flores Agustín vs. Elia Olivares Parra. Especial Familiar acuerdo. 1 Acdo. en Incidente. Núm. Exp. 353/2012 Bis. 1 Inc. de Desocup. y Entrega del Bien Inmueble.

Juárez Bello Graciela. Sucesorio Familiar Expedientillo. 1 Acdo. en Expedientillo. Núm. Exp. 1767/2021 Expedientillo.

Lemoine Márquez Karla Paola vs. Lemoine Piñones Carlos Enrique. Controversias del Orden Familiar Vía de Apremio. 1 Acdo. en Incidente. Núm. Exp. 2147/2024 Vía de Apremio.

López Amador Rosa Gabriela vs. Acuña Ordóñez Osvaldo Raymundo. Controversias del Orden Familiar Tomo II de Las Actuaciones. 1 Acdo. en Incidente. Núm. Exp. 3205/2024 Tomoii de Lactuaciones.

López Zárate Mónica Araceli su Sucesión. Sucesorio Familiar acuerdo. 1 Acdo. Núm. Exp. 45/2025.

Luna Munguía Juan Carlos vs. Castillo Melo Beatriz y Luna Castillo Aleen Adriana y Luna Castillo Karla Atzin. Controversias del Orden Familiar acdo. 1 Acdo. Núm. Exp. 2593/2024.

Maraver Luna Beatriz su Sucesión. Sucesorio Familiar acuerdo. 1 Acdo. Núm. Exp. 1627/2024.

Martínez Antonio Uziel vs. Lucio Estrada Francisca Janeth. Especial Familiar 1 Acdo. en Incidente. Núm. Exp. 2343/2024 Inc. de Cambio de Guarda y Custodia.

Martínez Muñoz Gustavo. Sucesorio Familiar Expedientillo. 1 Acdo. en Expedientillo_Expediente_No_Conocido. Núm. Exp. 957/2019 Expedientillo.

Maya Vázquez Fredy vs. Karen Nabil López Santiago. Especial Familiar Razon. 1 Acdo. en Incidente. Núm. Exp. 1981/2013 Bis. 2 Inc. de Pago de Pensión Alimenicia.

Medina Rosales Natividad. Sucesorio Familiar acuerdo. 1 Acdo. Núm. Exp. 265/2022.

Meléndez Solchaga Alicia vs. Roberto Ramírez Márquez. Controversias del Orden Familiar acuerdo. 2 Acdos. Núm. Exp. 757/2013.

Mena de la Cruz Alfredo vs. González Velázquez María Santos. Especial Familiar 2 Acdos. Núm. Exp. 3049/2024.

Mendoza Gómez Karla Selene vs. López Celestino Gustavo. Controversias del Orden Familiar acuerdo. 1 Acdo. Núm. Exp. 1677/2023.

Mendoza Morales Brenda Érika vs. Sánchez García Jaime. Controversias del Orden Familiar acuerdo. 1 Acdo. Núm. Exp. 1905/2024.

SOLO CONSULTA
SOLO CONSULTA
SOLO CONSULTA

Mendoza Ontiveros María Angélica vs. Herrera García Rafael. Controversias del Orden Familiar Principal. 1 Acdo. Núm. Exp. 2349/2024 Alimentos por Comparecencia.

Mondragón Serrano Benjamín Rogelio vs. Rivera Calzada Ventura Araceli. Especial Familiar Entrega de Billete. 1 Acdo. Núm. Exp. 759/2021.

Mora Urzua Rosa Gloria vs. Marín López Israel. Controversias del Orden Familiar 1 Acdo. Núm. Exp. 2493/2024.

Munguía Fuentes Ma del Rosario vs. González Sarabia Manuel. Controversias del Orden Familiar acuerdo. 1 Acdo. Núm. Exp. 1097/2024.

Muñoz Juárez Concepción vs. Martínez Muñoz María Concepción. Controversias del Orden Familiar acuerdo. 1 Acdo. Núm. Exp. 1191/2024.

Nacif Kuri Lorena Guadalupe. Especial Familiar Amparo 50/2024. 1 Acdo. en Amparo. Núm. Exp. 1293/2023 Bis. 3 Amparo Inc. de Susp. 50/2024.

Navarrete Acevedo Alicia. Sucesorio Familiar 1 Acdo. Núm. Exp. 523/2018.

Olivar Vázquez Víctor Manuel vs. Claudia Jiménez Osorio. Especial Familiar acuerdo 2. 2 Acdos. Núm. Exp. 73/2016.

Ortiz Rojas María Eufrosina su Sucesión. Sucesorio Familiar Desahoga Mp. 1 Acdo. Núm. Exp. 1395/2024.

Palma Aguilar Marta Vianey vs. Vázquez Quintero Juan Carlos. Controversias del Orden Familiar 1 Acdo. Núm. Exp. 2229/2024.

Paredes Flores Yanin Alejandra vs. Maldonado Cruz Geovanny Ricardo. Controversias del Orden Familiar acdo. 1 Acdo. Núm. Exp. 3303/2024 Inc. de Pago de Pensiones Provisionales Vencidas.

Paredes Villalobos María Cristina su Sucesión. Sucesorio Familiar Acdo 1 Acdo. en Otros. Núm. Exp. 2501/2024 Secc. Segunda.

Parra Mancera Fernando Alfonso su Sucesión. Sucesorio Familiar acuerdo. 1 Acdo. Núm. Exp. 657/2024.

Pérez Olvera María Elisa. Sucesorio Familiar 1 Acdo. Núm. Exp. 61/2025.

Peña Martínez Fernando su Sucesión. Sucesorio Familiar 1 Acdo. Núm. Exp. 3289/2024.

Piñon Martínez Eva Gabriela vs. Raúl Ballado Caballero. Controversias del Orden Familiar acuerdo. 1 Acdo. Núm. Exp. 1143/2020.

Ponce Fernández Daniel Iván vs. Carrillo Vázquez Gloria Julieta. Especial Familiar Dada Principal. 1 Acdo. Núm. Exp. 719/2022.

Ramírez Barrera Javier vs. Mendoza Silva Laura Isabel. Actos Prejudiciales Familiar 1 Acdo. Núm. Exp. 2313/2024 Tomo II.

Ramírez Castañeda Nancy vs. Venegas Campos Lucero Fabiola. Controversias del Orden Familiar acuerdo. 1 Acdo. en Otros. Núm. Exp. 817/2022 Bis. 2 Tomo II.

Ramírez Delgado Rosa y Hernández Estrella Carlos Andrés. Especial Familiar acuerdo. 1 Acdo. en Incidente. Núm. Exp. 1201/2004 Bis. 1 Inc. de Liquiedación de la Sociedad Conyugal.

Ramírez Gavia Angélica Berenice vs. Maceda León Alejandro. Controversias del Orden Familiar Principal. 1 Acdo. Núm. Exp. 145/2025.

Rangel Canales Nayeli Stefhany vs. Casique López Víctor Hugo. Especial Familiar acdo. 1 Acdo. en Incidente. Núm. Exp. 2439/2024 Inc. de Guarda y Custodia Definitiva.

Reyes Ramón Miguel Ángel vs. Mendiola Leal Brenda Pamela. Controversias del Orden Familiar acdo. 1 Acdo. en Incidente. Núm. Exp. 2323/2024 Inc. de Modificación de Medida Provisional.

Reyes y Ponce Devora su Sucesión. Sucesorio Familiar acuerdo. 1 Acdo. Núm. Exp. 1879/2024.

Rodríguez Hernández Andrea vs. Bragado Adame Miguel Ángel. Especial Familiar 1 Acdo. Núm. Exp. 3237/2024.

Rodríguez Silva Hilaria vs. Acuayte Rodríguez Matzuyanari y Acuayte Rodríguez Tania y Acuayte Rodríguez Titziyoloti y Acuayte Rodríguez Chindalae. Sucesorio Familiar acuerdo 1. 3 Acdos. en Otros. Núm. Exp. 1063/2018 Bis. 6 Inc. de Remoción de Albacea (31/10/2023).

Rodríguez Valenzuela Alicia vs. Hernández Guzmán Edgar Israel. Controversias del Orden Familiar Acuerdo. 25 Acdos. Núm. Exp. 1859/2024.

Rodríguez Altamirano Ana. Ejec. Merc. Expedientillo. 1 Acdo. Núm. Exp. 163/2005.

Roel González Fernanda vs. Oliver Castro Caballero. Controversias del Orden Familiar 2 Acdos. en Incidente. Núm. Exp. 2259/2024 Ejecc. de Sentencia, Vía de Apremio.

Rojas Villarreal José Mario su Sucesión. Sucesorio Familiar acuerdo. 1 Acdo. Núm. Exp. 97/2025.

Roldán Galicia Marisol vs. José Raúl Hernández Morgado. Controversias del Orden Familiar 1 Acdo. en Incidente. Núm. Exp. 2873/2024 Inc. de Cancel. de Pensión Alimenticia.

Romero Concepción. Sucesorio Familiar Expedientillo. 1 Acdo. en Expedientillo. Núm. Exp. 703/2024.

Romero y Galeana María Asunción su Sucesión. Sucesorio Familiar acuerdo. 1 Acdo. Núm. Exp. 1253/2024.

Ríos Lira María de la Luz vs. Javier Juárez Sánchez. Controversias del Orden Familiar acuerdo. 1 Acdo. en Incidente. Núm. Exp. 1089/2019 Bis. 2 Inc. Modifi Conve y Regi Visitas.

Salazar López Pascual. Sucesorio Familiar Expedientillo. 1 Acdo. Núm. Exp. 1423/2017.

Salinas Sosa Pedro vs. Rodríguez López Claudia. Controversias del Orden Familiar Principal. 1 Acdo. Núm. Exp. 2675/2024.

Serralde Xolalpa Cirilo vs. Marina Alfaro Rojas. Div. Nec. Expedientillo. 1 Acdo. Núm. Exp. 847/1994.

Soto Chávez Thalia Fernanda vs. García Álvarez Elena Edith y Moreno García Claudia y Montiel García Iván Hazael. Controversias del Orden Familiar 1 Acdo. Núm. Exp. 1959/2023.

Teófilo Segura Yuseira Sharai vs. Santos Arrazola Gerardo Miguel. Controversias del Orden Familiar acuerdo 3. 3 Acdos. en Incidente. Núm. Exp. 983/2021 Bis. 2 Inc. de Cuantif. de Pensiones Adeudadas y No Pagadas.

Torres Olivares Alicia Montserrat vs. Valenzuela Limón Ricardo. Especial Familiar Inc. para Regular Las Cuestiones Inherentes de la Disolución. 2 Acdos. en Incidente. Núm. Exp. 3081/2024 Inc. Pararegular Las Cuestiones Inherentes de la Disol. del Matrimonio.

Torres Zermeño Alejandra vs. Arturo Aceves Mariano. Especial Familiar Expedientillo. 1 Acdo. Núm. Exp. 991/2021.

Tovar Lozada Jennifer vs. Eddy González González. Especial Familiar acuerdo. 1 Acdo. Núm. Exp. 633/2019.

Tovar Ramírez Salvador. Sucesorio Familiar 1 Acdo. Núm. Exp. 103/2025.

Urriste Ochoa Dante Alan vs. Karen Arazu Portillo Gutiérrez. Especial Familiar Apelación- 2. 1 Acdo. en Incidente. Núm. Exp. 173/2020 Bis. 1 Inc. de Cambio de Guarda y Custodia.

Urriste Ochoa Dante Alan vs. Karen Arazu Portillo Gutiérrez. Especial Familiar Acuerdo. 1 Acdo. en Otros. Núm. Exp. 173/2020 Bis. 2 Inc. de Cambio de Guarda y Custodia y Pensión Alimenticia.

Vargas Martínez Alfonso. Sucesorio Familiar Expedientillo. 1 Acdo. Núm. Exp. 197/2015.

Velasco Díaz Jesús Alejandro vs. Sánchez Trejo Laura Jesdy. Especial Familiar acuerdo. 1 Acdo. Núm. Exp. 1691/2022.

Veloz Aguayo Rebeca Adriana vs. Candelario Pérez Mario Miguel. Especial Familiar Tomo II. 1 Acdo. Núm. Exp. 2345/2024.

Vidal Peralta Genoveva Rebeca su Sucesión. Sucesorio Familiar Expedientillo. 1 Acdo. Núm. Exp. 1507/2022.

Villafuerte Rodríguez Arturo vs. López Arguelles Guadalupe. Controversias del Orden Familiar Expedientillo. 1 Acdo. en Incidente. Núm. Exp. 1017/2019 Bis. 2 Inc. Modificación de Convenio.

Villagómez Saucedo Axel vs. Lugo Salinas María Alejandra. Controversias del Orden Familiar acuerdo. 2 Acdos. en Otros. Núm. Exp. 1681/2022 Bis. 1 Tomo II.

Villanueva Cuevas Ana Laura vs. Hernández Perea Juan Andrés. Especial Familiar 1 Acdo. Núm. Exp. 1983/2023.

Villareal Parga Miriam Jéssica vs. Carlos Augusto Andrew Burguero. Ord. Civil Familiar 1 Acdo. Núm. Exp. 2881/2024.

Yniesta Carranza Margarita su Sucesión. Sucesorio Familiar acuerdo. 1 Acdo. Núm. Exp. 1135/2024.

Zamudio Ríos Erick Gerardo. Controversias del Orden Familiar Informe. 7 Acdos. en Amparo. Núm. Exp. 1135/2017 Bis. 4 Amparo 521/2022- 1.

Zárate Ramírez Linda Cristal vs. Soto Castillo Daniel. Controversias del Orden Familiar acdo. 1 Acdo. Núm. Exp. 3487/2024.

Zarza Espinoza Verenice vs. Uribe Santiago Juan Carlos. Controversias del Orden Familiar 1 Acdo. Núm. Exp. 1439/2021.

Zetina Gutíerrez María de Guadalupe vs. Alejandro Jesús Uriarte Torres. Controversias del Orden Familiar Disposición. 1 Acdo. en Incidente. Núm. Exp. 1731/2015 Bis. 2 Inc. Canc. Pens Alim.

AUDIENCIA

Contreras Cabrera Guadalupe vs. Reyes Maya Jaime. audiencia Confesionales Especial Familiar. 1 Aud. en Incidente. Núm. Exp. 2089/2017 Bis. 4 Inc. de Cancel. de Pensión Alimenticia.

Cruz Martínez Leticia y Martín Roque Fernández. audiencia Confesionales- Citación para Sent. Ord. Civil Familiar. 1 Aud. en

SOLO CONSULTA
SOLO CONSULTA
SOLO CONSULTA

Incidente. Núm. Exp. 1141/2000 Inc. de Cancel. de Pensión Alimenticia.

Jiménez Villegas Javier vs. Mayen Sevilla Gloria de Jesús. Aud. Controversias del Orden Familiar 1 audiencia. Núm. Exp. 1493/2024.

Palma Calderón Zuriel Iván vs. Muñoz Chavarría Lilly Estefania. Aud. Pasa a Sent. Controversias del Orden Familiar 1 audiencia. Núm. Exp. 3483/2024 Tomo II del Cuad. Principal.

LA SECRETARIA DE ACUERDOS
LIC. AMANDA MARTÍNEZ PADILLA

SECRETARÍA "B"
ACUERDOS DEL 25 DE ABRIL DEL 2025

Aguilar Camacho María Teresa vs. José Luis Zavaleta Noguerón. Controversias del Orden Familiar Tomo II. 1 Acdo. en Otros. Núm. Exp. 2654/2024 Tomo II.

Aguilar Mendoza Génesis vs. Malacate Guzmán Juan Misael. Controversias del Orden Familiar Expdllo. e. 1 Acdo. en Expedientillo. Núm. Exp. 90/2024 Expdllo.

Aguilar Vargas Alicia vs. Guillermo Dorantes Saavedra. Div. Nec. 1 Acdo. Núm. Exp. 1372/2007.

Aguirre Sosa Jorge Antonio vs. Álvarez Mascareño Rosa Marina. Especial Familiar Sin Lugar a Proveer. 2 Acdos. en Incidente. Núm. Exp. 308/2024 Inc. de Revocación y Cancel. de Pensión Alimenticia.

Altamirano Arroyo José Francisco su Sucesión. Sucesorio Familiar Aud. Sin Asistencia. 1 Acdo. Núm. Exp. 2406/2024.

Álvarez López Laura. Juris. Voluntaria Familiar 1 Acdo. en Otros. Núm. Exp. 3272/2024 Rendición de Ctas. 2024.

Ángeles Rojas Vicente. Sucesorio Familiar Principal. 1 Acdo. Núm. Exp. 2704/2024.

Armas Moreno María Teresa su Sucesión. Sucesorio Familiar acdo. 1 Acdo. Núm. Exp. 2726/2024 Secc. Tercera.

Arredondo Matías Amalia y Solís Walker Eduardo vs. Ruesga Lozano María Ximena. Controversias del Orden Familiar Informe Cecofam. 3 Acdos. Núm. Exp. 318/2024.

Avelino García Heriberto. Sucesorio Familiar Autoriza e. 1 Acdo. Núm. Exp. 394/2017.

Azuara López Dora Alicia vs. Farouk Bulhosen Madrigal su Seción. Ord. Civil Familiar 2 Acdos. en Cuadernillo. Núm. Exp. 1632/2023 Tomo II.

Becerril Serna José Norberto vs. González Rodríguez Alma Rosa. Especial Familiar 1 Acdo. Núm. Exp. 204/2025.

Cajiga Olivier Jesús. Sucesorio Familiar Autoriza e. 1 Acdo. Núm. Exp. 346/2020.

Camacho Camacho María Guadalupe. Sucesorio Familiar Ced. Sin Dilg. e. 1 Acdo. Núm. Exp. 494/2024.

Camacho Galán Alfredo vs. Yáñez Hernández Nallely Elizabeth. Controversias del Orden Familiar Ced. Sin Dilg. e. 1 Acdo. Núm. Exp. 1160/2024.

Camacho Ortiz Norma vs. Montiel Parra Fernando. Controversias del Orden Familiar 1 Acdo. Núm. Exp. 752/2023.

Castro Zamora Blanca Estela vs. Avilés González Roberto. Especial Familiar 1 Acdo. en Incidente. Núm. Exp. 410/2021 Bis. 2 Incd. Compensación.

Cebrain Sánchez Guillermo vs. Isla Chaves Elisa. Ord. Civil Familiar 1 Acdo. en Otros. Núm. Exp. 3430/2024 Cuad. de Pago de Alimentos.

Cebrain Sánchez Guillermo vs. Isla Chaves Elisa. Ord. Civil Familiar 1 Acdo. en Otros. Núm. Exp. 3430/2024 Vía Apremio (7).

Cebrain Sánchez Guillermo vs. Isla Chaves Elisa. Ord. Civil Familiar 1 Acdo. en Otros. Núm. Exp. 3430/2024 Vía Apremio (8).

Cebrain Sánchez Guillermo vs. Isla Chaves Elisa. Ord. Civil Familiar 1 Acdo. en Otros. Núm. Exp. 3430/2024 Vía Apremio (9).

Cervantes Jiménez Norma América vs. Alejo Lorenzo Martín. Controversias del Orden Familiar Tomo II e. 3 Acdos. en Cuadernillo. Núm. Exp. 2054/2022 Tomo II.

Chavarría Librado Enrique su Sucesión. Sucesorio Familiar Dada Nva Cta e. 1 Acdo. Núm. Exp. 1792/2024.

Chevalier Sylvain Dominique vs. Sara Katerine Rodríguez Sarmiento. Controversias del Orden Familiar Inc. Pens. Alim. Venc. y No Pag. 1 Acdo. en Incidente. Núm. Exp. 1974/2018 Inc. de Pensiones Alimenticias Vencidas y No Pagadas.

Cisneros Garza Georgina Guadalupe. Sucesorio Familiar 1 Acdo. en Otros. Núm. Exp. 2684/2024 Cuarta Sección.

Clara Alejo Karina vs. Víctor Manuel Vega Martínez. Controversias del Orden Familiar Autoriza e. 1 Acdo. en Expedientillo. Núm. Exp. 362/2005 Expdllo.

Contreras Rodríguez Nancy vs. Ramírez Lara Juan Carlos. Controversias del Orden Familiar 2 Acdos. Núm. Exp. 900/2023.

Díaz González Nancy Guadalupe vs. Ignacio Jacinto Elías. Especial Familiar 1 Acdo. Núm. Exp. 2236/2023.

Elizarrarás García María Teresa su Sucesión. Sucesorio Familiar 2 Acdos. Núm. Exp. 2354/2024 Secc. Segunda.

Figueroa Valenzuela Cristian Alan vs. Saucedo Benítez Gabriela Abril. Especial Familiar Expdllo. e. 1 Acdo. Núm. Exp. 1700/2021.

Flores García Raúl Sucesión. Sucesorio Familiar Informe e. 3 Acdos. Núm. Exp. 10/2025.

Forzan de la Chica Ana Luisa vs. Fernando Morones Mendoza. Especial Familiar Ced. Sin Dilg. e. 1 Acdo. Núm. Exp. 350/2004.

Franco González Javier Alejandro vs. Machuca Caballero Angélica Samantha. Controversias del Orden Familiar Revoca e. 2 Acdos. Núm. Exp. 1452/2024.

Franklin Linder Benjamín vs. Exp. Proveniente del Juzgado Trigésimo Tercero de Lo Familiar de Esta Ciudad, para Ser Acumulado Al Exp. 484/2003, Juic. Intestam. a Bienes de Fincowsky Alcon Sara. Sucesorio Familiar 1 Acdo. Núm. Exp. 1612/2019.

Fuentes de Jesús Rebeca. Sucesorio Familiar 1 Acdo. Núm. Exp. 2168/2024.

Fuerte Rodríguez María Juana. Sucesorio Familiar a Lo Acord. e. 1 Acdo. Núm. Exp. 160/2021.

Galindo Trejo Lucina Herminia su Sucesión. Sucesorio Familiar Aud. 805. 1 Acdo. Núm. Exp. 1680/2024.

García Mérida Nancy vs. Cruz Solís Gustavo Adolfo. Controversias del Orden Familiar 2 Acdos. Núm. Exp. 1490/2024.

García Pineda Susana su Sucesión. Sucesorio Familiar Carc. Firm. e. 2 Acdos. Núm. Exp. 1144/2024.

García Salmoran Pedro Silvio vs. Aurora Olguín Torres. Controversias del Orden Familiar 1 Acdo. en Incidente. Núm. Exp. 3124/2024 Inc. en la Vía de Apremio.

García Torres Montserrat Landy vs. García Martín del Campo José Nicolás. Especial Familiar 1 Acdo. en Incidente. Núm. Exp. 642/2022 Inc. de Liq. de Pres. Inher. Matrm.

García Cervantes Ana Laura vs. Durán Arana Christian Jonathan. Controversias del Orden Familiar 1 Acdo. en Expedientillo. Núm. Exp. 914/2012.

Garza Borges Brenda Berenice vs. Hernández Ramírez Juan. Especial Familiar Tomo II del Cuad. Principal. 1 Acdo. Núm. Exp. 2882/2024 Tomo II del Cuad. Principal.

González Bibiana su Sucesión. Sucesorio Familiar Sicor e. 1 Acdo. Núm. Exp. 26/2025.

González Camacho José Alejandro vs. González García Talina Ivette. Controversias del Orden Familiar Tomo II del Cuad. Principal. 1 Acdo. Núm. Exp. 2292/2024 Tomo II.

Gutiérrez Cid Cynthia Dayana vs. Juárez Cruz Marcos Alfredo. Especial Familiar 3 Acdos. Núm. Exp. 2796/2024.

Gutiérrez Silva Carolina Elizabeth vs. Maciel Rangel Eduardo. Controversias del Orden Familiar Inc. de Modificación de Pago de Pensión Alimenticia. 1 Acdo. en Incidente. Núm. Exp. 3112/2024 Inc. de Modificación de Pago de Pensiones Alimenticia.

Héctor Manuel Monroy Cortés vs. Aleksandra Bárbara Zebrowska. Controversias del Orden Familiar acdo. 3 Acdos. Núm. Exp. 3470/2024.

Hernández Martínez Juan Clemente vs. Alejandra Plaza Laguna. Controversias del Orden Familiar Pag. Alimen. e. 1 Acdo. Núm. Exp. 2874/2024 Pago de Alimentos.

Herrera Gutiérrez Nalleli Adriana vs. Raúl Mayer Canas. Controversias del Orden Familiar 1 Acdo. Núm. Exp. 2494/2013.

Huerta Evillano Helen vs. Moras Velázquez Cristian. Controversias del Orden Familiar Tomo II e. 1 Acdo. en Cuadernillo. Núm. Exp. 1212/2020 Tomo II.

Huesca Mora Irene. Sucesorio Familiar Expdllo. e. 1 Acdo. Núm. Exp. 1378/2019.

Isidoro González Armando vs. Feregrino Reséndiz Lucía. Controversias del Orden Familiar 5 Acdos. Núm. Exp. 3002/2024.

Jácome María Elena Flores vs. Rocha Ríos José Martiniano. Ord. Civil Familiar Expdllo. e. 1 Acdo. Núm. Exp. 794/2008.

Jimenes Castillo Gabriela vs. Santiago Camacho Hernández. Controversias del Orden Familiar Expdllo. e. 1 Acdo. en Expedientillo. Núm. Exp. 126/2006.

SOLO CONSULTA
SOLO CONSULTA
SOLO CONSULTA

Jiménez Ramírez Juan su Sucesión. Sucesorio Familiar Prevención Albaccea. 1 Acdo. en Otros. Núm. Exp. 928/2024 Bis. 2 Secc. Segunda.

Jiménez Zurita Aldo Sergio vs. Hernández Rodríguez Karla Verónica. Controversias del Orden Familiar 1 Acdo. Núm. Exp. 2400/2024.

Lara Canseco María de la Luz vs. Palafox Velázquez Raúl. Controversias del Orden Familiar 2 Acdos. en Cuadernillo. Núm. Exp. 670/2022 Tomo II.

López Ceja Sonia Ivonne vs. Damián Olvera Abraham. Especial Familiar Inc. Ces. Pens. Alim. e. 1 Acdo. en Incidente. Núm. Exp. 1914/2014 Bis. 2 Inc. de Cesación de Pensión Alimenticia.

López Delgado Alfredo su Sucesión. Sucesorio Familiar 1 Acdo. Núm. Exp. 182/2025.

López Rico María Auxilio su Sucesión. Sucesorio Familiar Des. Vis. M. P. e. 1 Acdo. Núm. Exp. 1466/2024.

Lujan Irastorza Jesús Estuardo vs. Volin Bolok Lovett Alexandra. Especial Familiar Oficio 3011/2025. 1 Acdo. en Amparo. Núm. Exp. 3464/2024 Amparo 755/2024.

Lujan Irastorza Jesús Estuardo vs. Volin Bolok Lovett Alexandra. Especial Familiar acdo. 1 Acdo. en Incidente. Núm. Exp. 3464/2024 Inc. de Incumplimiento de Pensión Alimenticia.

Lujan Irastorza Jesús Estuardo vs. Volin Bolok Lovett Alexandra. Especial Familiar acdo. 1 Acdo. en Incidente. Núm. Exp. 3464/2024 Inc. de Repos. de Autos.

Lujan Irastorza Jesús Estuardo vs. Volin Bolok Lovett Alexandra. Especial Familiar acdo. 1 Acdo. en Incidente. Núm. Exp. 3464/2024 Inc. Régimen de Visitas y Convivencias.

Lujan Irastorza Jesús Estuardo vs. Volin Bolok Lovett Alexandra. Especial Familiar acdo. 1 Acdo. Núm. Exp. 3464/2024 Bis. 33 Principal Tomo IV.

Lujan Mendoza Eduardo Vicente vs. Rueda Arizabalo Karen Elizabeth. Ord. Civil Familiar 2 Acdos. en Otros. Núm. Exp. 50/2020 Bis. 20 Amparo.

Lujan Mendoza Eduardo Vicente vs. Karen Elizabeth Rueda Arizabalo. Especial Familiar Dada Nva Cta. 1 Acdo. en Amparo. Núm. Exp. 50/2020 Amparo 288/20256- Iv- A.

Lujan Mendoza Eduardo Vicente vs. Karen Elizabeth Rueda Arizabalo. Especial Familiar 2 Acdos. Núm. Exp. 50/2020 Bis. 22 Principal Tomo Ix.

Luna Morales Armando su Sucesión. Sucesorio Familiar acdo. 1 Acdo. Núm. Exp. 254/2025.

López Plata Gladys vs. Carlos González Granados. Controversias del Orden Familiar 5 Acdos. Núm. Exp. 760/2019.

Maldonado Cabieses Paola vs. Escalante Bravo Pablo. Controversias del Orden Familiar 2 Acdos. Núm. Exp. 2044/2023 Tomo II.

Mancilla Flores Arcelia vs. Cedillo Reyna José Antonio. Controversias del Orden Familiar Sicor e. 1 Acdo. Núm. Exp. 616/2024.

Martínez Avilés Karina vs. Manuel Orlando Escalante Preza. Div. Nec. Expdllo. e. 1 Acdo. Núm. Exp. 1406/2006.

Martínez Miranda Dulce Lorena vs. Elizondo Hernández Manuel Alberto. Controversias del Orden Familiar Expdllo. e. 1 Acdo. Núm. Exp. 1868/2024.

Martínez y Madrigal Isaías su Sucesión. Sucesorio Familiar 1 Acdo. Núm. Exp. 2452/2024.

Mejía Morales Juan Ignacio vs. Díaz Martínez Sujey Rosario. Especial Familiar acdo. 1 Acdo. Núm. Exp. 3434/2024.

Mejía Morales Juan Ignacio vs. Díaz Martínez Sujey Rosario. Especial Familiar acdo. 1 Acdo. en Incidente. Núm. Exp. 3434/2024 Inc. de Cump. de Convn. y Modificación de Régimen de Visitas y Convicvencias.

Miranda Suárez Edmundo su Sucesión. Sucesorio Familiar Oficio. 1 Acdo. Núm. Exp. 108/2025.

Moreno Escamilla María su Sucesión. Sucesorio Familiar Aud. 801. 1 Acdo. Núm. Exp. 2832/2024.

Murillo Soria Sukey vs. Israel Ramírez Mucino. Controversias del Orden Familiar Expdllo. e. 1 Acdo. Núm. Exp. 132/2015.

Niño Ríos Andrea Sarahi vs. López Manjarrez Jordi Ian Vicxil. Controversias del Orden Familiar Informe e. 1 Acdo. Núm. Exp. 1730/2024.

Ocampo Sosa Lilia vs. José Luis Rosas Abundes. Controversias del Orden Familiar Exhort. Sin Dilig. e. 1 Acdo. Núm. Exp. 1526/2012.

Olid Ornelas Rosario su Sucesión. Sucesorio Familiar 1 Acdo. Núm. Exp. 3056/2024.

Olvera Medina Victoria su Sucesión. Exh. Familiar Cops. e. 1 Acdo. Núm. Exp. 824/2024.

Olvera Velázquez Aristeo. Sucesorio Familiar Expdllo. e. 1 Acdo. en Expedientillo. Núm. Exp. 1776/2022 Expdllo.

Ortiz Carranco Raúl. Juris. Voluntaria Familiar Des. Vis. M. P. e. 1 Acdo. Núm. Exp. 2100/2021.

Paredes Orozco Joel. Sucesorio Familiar Apertura Secc. IV. 1 Acdo. Núm. Exp. 1714/2019 Secc. Cuarta.

Pérez Córdoba Jeny vs. Romero Jiménez César. Especial Familiar Acdo. no Publ. del 11 de Abril de Dos Mil Veinticinco. 1 Acdo. en Incidente. Núm. Exp. 786/2021 Bis. 2 Incd. Canc. Pens.

Pérez Monroy Jorge su Sucesión. Sucesorio Familiar Manif. e. 1 Acdo. en Expedientillo. Núm. Exp. 536/2023 Expdllo.

Pérez Sánchez Sandra Mónica vs. Neri Juárez Luis Enrique. Controversias del Orden Familiar 1 Acdo. en Incidente. Núm. Exp. 1208/2003 Inc. Canc. Pens Alim.

Pezaña Ramírez Gloria su Sucesión. Sucesorio Familiar Manif. e. 2 Acdos. Núm. Exp. 180/2025.

Peñafiel Carrasco María Magdalena vs. José Antonio Rubí Vallejo. Especial Familiar Inc. Repoc. Autos. e. 2 Acdos. Núm. Exp. 72/2014.

Pineda Ríos Gilberto su Sucesión. Sucesorio Familiar 1 Acdo. Núm. Exp. 388/2024.

Ramírez Arriola Miguel su Sucesión. Sucesorio Familiar Autoriza e. 1 Acdo. Núm. Exp. 1274/2024.

Ramírez Cortés Arquimides vs. Badillo Herrera Rosalva. Especial Familiar Expdllo. e. 1 Acdo. Núm. Exp. 1818/2021.

Ramírez Lugo David Marcelo vs. Dulce Belén Lemus Pioquinto. Controversias del Orden Familiar 1 Acdo. Núm. Exp. 1336/2017.

Ramírez Martínez Lorena vs. Ortega Torres Eliot Alberto. Controversias del Orden Familiar 1 Acdo. Núm. Exp. 104/2025.

Ramos Islas Laura Trinidad vs. Castro San Pablo Josué. Controversias del Orden Familiar 1 Acdo. Núm. Exp. 550/2024.

Ramírez Hernández Gloria vs. López Velázquez José Manuel. Controversias del Orden Familiar Amparo Oficio 5685/2025. 2 Acdos. en Amparo. Núm. Exp. 604/2014 Amparo 784/2024.

Reyes Arias Alfonso su Sucesión. Juris. Voluntaria Familiar Informe e. 1 Acdo. Núm. Exp. 1684/2024.

Reyes Zambrano Vicente. Sucesorio Familiar Ced. Sin Dilg. e. 2 Acdos. en Exhorto. Núm. Exp. 1260/2021 Principal.

Ribera Arvizu Renata vs. Montoya Ham Josué David. Controversias del Orden Familiar 1 Acdo. en Otros. Núm. Exp. 1690/2022 Inciden Te de Cambio de Guarda y Custodia.

Rivera Jaramillo José Jesús. Sucesorio Familiar Expdllo. e. 1 Acdo. Núm. Exp. 882/2019.

Rivera Paredes Rodolfo Federico su Sucesión. Sucesorio Familiar Autoriza e. 1 Acdo. Núm. Exp. 1784/2023.

Rodha Fuentes Bernardo vs. María Arriaga Mendoza. Div. Incausado acdo. 1 Acdo. Núm. Exp. 3422/2024.

Rodríguez Bravo Jesús. Int. acdo. 1 Acdo. Núm. Exp. 2102/2024.

Rodríguez Brizuela Armando su Sucesión. Sucesorio Familiar acdo. 1 Acdo. Núm. Exp. 2502/2024.

Rodríguez Guadalupe Huitzil Areli vs. Escamilla Núñez Joel. Alim. Comparec. 3 Acdos. Núm. Exp. 2092/2024.

Romero Quiroz María Teresa vs. Romero Quiroz Fernando. Sucesorio Familiar Des. Vis. M. P. e. 1 Acdo. Núm. Exp. 768/2024.

Rueda Martínez Mario. Sucesorio Familiar Expdllo. e. 1 Acdo. en Expedientillo. Núm. Exp. 944/2001 Expdllo.

Salas Peralta Frida Itzel vs. Sandoval Castillo Aldo Gabriel. Controversias del Orden Familiar Expdllo. e. 1 Acdo. Núm. Exp. 1880/2023.

Salazar Loza Hilda Irma vs. Titular del Poder Ejecutivo del Estado de México y Titular de la Notaria 91 Delestado de México y Jefa del Archivo General de Notarías del Estado de México y Director del Instituto de la Función Registral del Estado de México y Barbosa Baltazar Edgar Eliuty y Cruz Barbosa Cristian Iván y Tapia Barbosa Beronica Berenice y Cruz Barbosa Cristian y Porras Figueroa Ana Lilia Janeth y Otros y Pérez Palomino María Guadalupe y Otros. Ord. Civil Familiar 1 Acdo. Núm. Exp. 3546/2024.

Sales Sarrapy Carlos Leopoldo vs. Laura Elena Ortiz Chapa. Especial Familiar Amparo Oficio 2036/2025. 1 Acdo. en Amparo. Núm. Exp. 1560/2015 Amparo 529/2024.

Sales Sarrapy Carlos Leopoldo vs. Laura Elena Ortiz Chapa. Especial Familiar Amparo Oficio 5490/2025. 2 Acdos. en Amparo. Núm. Exp. 1560/2015 Amparo 680/2024.

Salgado Flores Jessika vs. Olvera Eguia Lis José Stiben. Controversias del Orden Familiar Minut. e. 1 Acdo. Núm. Exp. 194/2022.

Sánchez Hermosillo Isabel Cristina vs. Salinas Alvarado Jorge Jesús. Controversias del Orden Familiar 1 Acdo. en Incidente. Núm. Exp. 2090/2024 de Visitas y Convivencias.

SOLO CONSULTA
SOLO CONSULTA
SOLO CONSULTA

Sánchez Jiménez Itzel vs. Carreón Martínez José Carlos. Controversias del Orden Familiar Tomo II e. 1 Acdo. en Cuadernillo. Núm. Exp. 832/2020 Tomo II.
Sandoval Miranda María de Los Ángeles vs. Filiberto Raúl Pegueros Cancelada. Especial Familiar Expdllo. e. 1 Acdo. Núm. Exp. 1516/2012.
Serrano Robles Marisela vs. Felipe Guillén Domínguez. Controversias del Orden Familiar Acdo. Ampliación. 1 Acdo. Núm. Exp. 606/2021.
Solís González Zenaida. Sucesorio Familiar Se Reserva Contesta. 1 Acdo. en Otros. Núm. Exp. 1432/2010 Inc. de Opos. de Cuent. de Adm. del 4 de Febr. de 2024 Al 20 Ener. 2025.
Solís Lara Gerardo Augusto. Juris. Voluntaria Familiar Rend. Ctas. 2024 e. 1 Acdo. en Cuadernillo. Núm. Exp. 1680/2017 Rendición de Ctas. de Adminitración 2024.
Tolentino Mondragón Araceli Josseline vs. Carrillo Almazán Carlos David. Controversias del Orden Familiar 1 Acdo. Núm. Exp. 3220/2024.
Toriz Straffon Angel. Sucesorio Familiar Oficio 4632/2025. 1 Acdo. en Amparo. Núm. Exp. 3216/2024 Amparo 917/2023- II.
Valencia Briseño Bruno Omar. Juris. Voluntaria Familiar Acdo. mal Publ. del 11 de Abril del 2025. 1 Acdo. Núm. Exp. 266/2022.
Valencia Ríos Elvira vs. Pérez Magareno Brando. Controversias del Orden Familiar Oficio 4956/2025. 1 Acdo. en Amparo. Núm. Exp. 274/2024 No Corrsponde.
Varela Conde Víctor. Sucesorio Familiar 2 Acdos. en Otros. Núm. Exp. 910/2021 Bis. 2 Secc. Segunda.
Vargas Santamaría Sarahi vs. Castañeda Martínez Jorge. Controversias del Orden Familiar Contestación de Agravios. 1 Acdo. Núm. Exp. 1596/2024.
Velázquez Chávez Jéssica Karina vs. Robles Quiroz Eduardo. Controversias del Orden Familiar Llamar a Acred. Alim. 1 Acdo. Núm. Exp. 1486/2021.
Vidal Eusebio Laura Margarita vs. José Federico Reyes Rodríguez. Controversias del Orden Familiar 1 Acdo. Núm. Exp. 218/2012.
Vidal Legorreta Reynalda vs. Guevara Hernández Gregorio. Controversias del Orden Familiar 1 Acdo. Núm. Exp. 2186/2024.
Villanueva Escalona María Silvia su Sucesión. Exh. Familiar Cops. e. 2 Acdos. Núm. Exp. 1638/2024.
Zarco Romero Samara Aranzazu vs. Pérez Magareno Brando. Controversias del Orden Familiar Contesta Demanda. 1 Acdo. en Incidente. Núm. Exp. 274/2024 Inc. de Incumplimiento de Pensión Alimenticia y Modificación de Convenio.
Zuniga López Antonio Gabriel vs. C Director del Registro Civil del Df. Ord. Civil Familiar 1 Acdo. Núm. Exp. 828/1999.
Zúñiga Levario María del Carmen vs. Castañeda Pérez Víctor Manuel. Especial Familiar Expdllo. e. 1 Acdo. Núm. Exp. 1346/2023.
De Luisa Plazas Yon vs. Guajardo Morales Carla. Especial Familiar Oficios. 2 Acdos. en Incidente. Núm. Exp. 1908/2016 Inc. de Cancel. de Pensión Alimenticia.
Del Toro Gallo Francisco. Juris. Voluntaria Familiar Pid. Ofic. e. 2 Acdos. Núm. Exp. 486/2024.
Del Valle Espinosa Jéssica vs. Martínez Islas Arturo. Controversias del Orden Familiar 1 Acdo. Núm. Exp. 2190/2024.

MAL PUBLICADOS

Galindo Martínez Trinidad y Eusebio Jaime Moncayo Velázquez. Div. Vol. 1 Acdo. Núm. Exp. 1632/2007.
García Álvarez Érika Araceli vs. José David Maldonado Pérez. Controversias del Orden Familiar 3 Acdos. Núm. Exp. 2126/2013.
Lujan Mendoza Eduardo Vicente vs. Karen Elizabeth Rueda Arizabalo. Especial Familiar 1 Acdo. en Amparo. Núm. Exp. 50/2020 Amparo 263/2025- III.
Lujan Mendoza Eduardo Vicente vs. Karen Elizabeth Rueda Arizabalo. Especial Familiar 1 Acdo. en Amparo. Núm. Exp. 50/2020 Amparo 288/20256- Iv- A.
Lujan Mendoza Eduardo Vicente vs. Karen Elizabeth Rueda Arizabalo. Especial Familiar 1 Acdo. en Amparo. Núm. Exp. 50/2020 Amparo 663/2025.
López Jiménez Georgette Marilyn vs. Abraham Antonio Cabello Fuentes. Controversias del Orden Familiar 1 Acdo. Núm. Exp. 2270/2019.
Martínez Hernández Marco Antonio su Sucesión. Sucesorio Familiar Des. Prev. e. 1 Acdo. Núm. Exp. 106/2025.
Robles Sandoval José Luis vs. Reyes Gutiérrez Mitzy Angélica. Controversias del Orden Familiar 1 Acdo. Núm. Exp. 1892/2023.
Rodríguez Parada Olga Patricia su Sucesión. Sucesorio Familiar Cops. e. 1 Acdo. Núm. Exp. 28/2024.
Sánchez Vargas Karla Bertha vs. Moreno García Víctor Manuel. Especial Familiar 1 Acdo. en Incidente. Núm. Exp. 1254/2022 Bis. 3 Inc. Aumento de Pens.
Vargas Santamaría Sarahi vs. Castañeda Martínez Jorge. Controversias del Orden Familiar Segunda Apelación. 1 Acdo. Núm. Exp. 1596/2024.

NO PUBLICADOS

Lujan Irastorza Jesús Estuardo vs. Volin Bolok Lovett Alexandra. Especial Familiar acdo. 1 Acdo. en Incidente. Núm. Exp. 3464/2024 Inc. Régimen de Visitas y Convivencias.

AUDIENCIA

Ramos Islas Laura Trinidad vs. Castro San Pablo Josué. Aud. Testim. Act. y Recon. Controversias del Orden Familiar 1 audiencia. Núm. Exp. 550/2024.

LA SECRETARIA DE ACUERDOS
LIC. ALEJANDRA LETICIA ACEVEDO ALONSO

DÉCIMO SEGUNDO DE LO FAMILIAR

SECRETARÍA "A"
ACUERDOS DEL 25 DE ABRIL DEL 2025

Ángeles Cayetano Damiana. Sucesorio Familiar 1 Acdo. en Otros. Núm. Exp. 529/2022 Secc. Tercera.
Blanco Ladron de Guevara Lucrecia su Sucesión. Sucesorio Familiar 1 Acdo. Núm. Exp. 955/2024.
Castro Jiménez Isabel su Sucesión. Sucesorio Familiar 1 Acdo. Núm. Exp. 959/2024.
Cortés Ortiz Saúl. Sucesorio Familiar 1 Acdo. en Incidente. Núm. Exp. 577/2020 Ampliación de Inventario.
Cruz Gutiérrez Carmen su Sucesión. Sucesorio Familiar 1 Acdo. Núm. Exp. 137/2024.
Cruz Juana Everardasu Sucesión. Sucesorio Familiar #. 1 Acdo. Núm. Exp. 1293/2023.
Flores García Manuel su Sucesión. Sucesorio Familiar #. 1 Acdo. Núm. Exp. 645/2023.
Gallardo Bautista Samuel vs. Nieto López Terpsicore. Especial Familiar 1 Acdo. Núm. Exp. 1485/2021.
García Luna Arce Joaquín. Sucesorio Familiar 3 Acdos. Núm. Exp. 1981/2018.
Gutiérrez Flores Yesenia Sinyasel vs. González Sánchez Hugo. Controversias del Orden Familiar 1 Acdo. Núm. Exp. 1407/2018.
Hernández Zúñiga Francisca vs. Barrera Martínez Óscar. Alim. Comparec. 1 Acdo. Núm. Exp. 1313/2005.
Hidalgo Ruíz Guadalupe Fabiola vs. Guillén Carmona Adolfo Rolando. Controversias del Orden Familiar 1 Acdo. Núm. Exp. 1825/2019.
Íñiguez López José su Sucesión. Sucesorio Familiar 1 Acdo. Núm. Exp. 1237/2024.
Loera Pompa Josué vs. Loera Serna Alejandra. Div. Incausado 1 Acdo. Núm. Exp. 2639/2024.
Luna Ríos Cindy vs. Muñiz Valdez Alfonso. Controversias del Orden Familiar 1 Acdo. Núm. Exp. 1647/2024.
Martínez Domínguez José Alfonso vs. Bermúdez Dionicio Blanca. Controversias del Orden Familiar 1 Acdo. en Otros. Núm. Exp. 401/2022 Vía de Apremio (Ejecución de Convenio).
Martínez Domínguez José Alfonso vs. Bermúdez Dionicio Blanca. Controversias del Orden Familiar 1 Acdo. en Otros. Núm. Exp. 401/2022 Vía de Apremio (Pago de Alimentos).
Matías Zamudio Dolores Berenice y Marín Funes Edgar Alejandro. Juris. Voluntaria Familiar 1 Acdo. Núm. Exp. 1781/2024.
Meneses Gutiérrez Magdalena. Sucesorio Familiar 1 Acdo. Núm. Exp. 1481/2017.
Morales Bedolla Edelmira vs. Hernández Albarrán Hipólito. Controversias del Orden Familiar 1 Acdo. Núm. Exp. 1859/2021.
Núñez Melgarejo Santiago de Jesús vs. Romero Castillo Víctor y Martínez García Ana Lidia. Controversias del Orden Familiar 1 Acdo. Núm. Exp. 2803/2024.
Pérez Siete Díaz Juan José Enrique vs. Colín Castro Martha Susana. Ord. Civil Familiar 1 Acdo. en Expedientillo. Núm. Exp. 939/2000 Principal.
Plata Baca Gamaliel. Juris. Voluntaria Familiar 1 Acdo. Núm. Exp. 161/2000.

SOLO CONSULTA
SOLO CONSULTA
SOLO CONSULTA

Rafael Cristóbal Dora Luz vs. Camacho Reyes Esign Ramón. Controversias del Orden Familiar 1 Acdo. Núm. Exp. 1199/2008 Bis. 1 Tomo II.
Romero Becerra Mauricio Fernando vs. Cruz Vázquez Daniela Andrea. Controversias del Orden Familiar Expedientillo. 1 Acdo. en Expedientillo. Núm. Exp. 1959/2023.
Sánchez Jasso Julián su Sucesión. Sucesorio Familiar 1 Acdo. Núm. Exp. 1951/2024.
Sánchez Martínez Teresa vs. Edgar Alberto de la Cruz Monsalvo. Controversias del Orden Familiar 1 Acdo. en Incidente. Núm. Exp. 2683/2024 Reduc. de Pensión Alimenticia.
Vázquez Macías Aleida vs. Carlos Alberto Guerrero Hernández. Cont. Ord. Fam. 1 Acdo. Núm. Exp. 3125/2024.
Váldez González Gabina. Sucesorio Familiar 1 Acdo. Núm. Exp. 845/2017.
Zúñiga Quiroz Federico. Sucesorio Familiar 1 Acdo. Núm. Exp. 2171/2024.
De Los Santos Chávez Fernando su Sucesión. Sucesorio Familiar 7 Acdos. Núm. Exp. 83/2025.
AUDIENCIA
Nava Corchado Juan Francisco vs. su Sucesión. Aud. 805 Sucesorio Familiar. 1 audiencia. Núm. Exp. 793/2020.

LA SECRETARIA DE ACUERDOS
LIC. NAOMY ALEJANDRA RIVERA LIMA

SECRETARÍA "B"
ACUERDOS DEL 25 DE ABRIL DEL 2025

Anaya Crisanto María Esther vs. Vargas Galindo Jorge. Especial Familiar 1 Acdo. Núm. Exp. 2142/2019.
Anaya González Mitzi Ameyalli vs. Pineda Chávez Andrés. Controversias del Orden Familiar 1 Acdo. Núm. Exp. 1462/2024.
Aragón Pacheco Lidia. Juris. Voluntaria Familiar. 1 Acdo. Núm. Exp. 576/2002.
Arroyo Martínez Santiago. Sucesorio Familiar 1 Acdo. Núm. Exp. 242/2025.
Berthely Valenzuela Rossana vs. Delgado Reynoso Luis Santiago. Controversias del Orden Familiar 1 Acdo. en Incidente. Núm. Exp. 810/2021 Vía de Apremio V.
Bravo González José Luis. Sucesorio Familiar 1 Acdo. Núm. Exp. 2478/2024.
Bravo Hernández Raúl Alfonso. Sucesorio Familiar 1 Acdo. en Amparo. Núm. Exp. 654/2018 433/2025.
Caballero Moctezuma Delfina. Sucesorio Familiar 1 Acdo. en Otros. Núm. Exp. 986/2001 Bis. 2 Segunda Sección.
Cabrera Alcibar Fanny y Cabrera Alcibar Miriam y Cabrera Alcibar Nancy vs. Cabrera Alcibar Ivonne. Controversias del Orden Familiar Junta de Avenencia. 1 Acdo. Núm. Exp. 886/2024.
Cajero Meléndez María del Carmen vs. Antonio Becket Hernández Lara. Cont. Ord. Fam. 1 Acdo. Núm. Exp. 1354/2011.
Carmona Islas Francisco Javier vs. Pedraza Rivera Claudel Tabata. Controversias del Orden Familiar 1 Acdo. Núm. Exp. 582/2019.
Castillo Villeda María Luisa su Sucesión. Sucesorio Familiar. 2 Acdos. Núm. Exp. 1976/2023.
Chávez Díaz Hugo Conrado su Sucesión. Sucesorio Familiar. 1 Acdo. Núm. Exp. 2326/2024.
Conriquez Lara María Elena. Sucesorio Familiar 1 Acdo. Núm. Exp. 2480/2024.
Córdova Nabor Juan Luis su Sucesión. Sucesorio Familiar. 1 Acdo. Núm. Exp. 1702/2024.
Cortés Romero María Magdalena vs. Carlos Sánchez Orduña. Especial Familiar 1 Acdo. en Expedientillo. Núm. Exp. 80/1996 Principal.
Fernández Pujol María Auxiliadora. Sucesorio Familiar 1 Acdo. Núm. Exp. 1614/2016.
García Ayala Thelma su Sucesión. Sucesorio Familiar 1 Acdo. Núm. Exp. 1944/2021.
García Campos Miriam Yadira vs. Almanza Ordóñez Edwing. Controversias del Orden Familiar 1 Acdo. Núm. Exp. 664/2024.
García Durán Alejandra vs. García Juárez Santiago. Especial Familiar R. 2 Acdos. Núm. Exp. 246/2025.
Hernández Fragoso Paulina vs. Orozco Nagore José Luis. Controversias del Orden Familiar 1 Acdo. Núm. Exp. 586/2024.
Hernández José Luis. Juris. Voluntaria Familiar 2 Acdos. en Otros. Núm. Exp. 2204/2017 Secc. Tercera.
Hernández Sánchez Esmeralda vs. Gonzalo Hernández Macías. Controversias del Orden Familiar 1 Acdo. Núm. Exp. 1914/2024.
Hernández Vázquez Rosalba vs. Marco Antonio Cuevas Gutiérrez. Controversias del Orden Familiar R. 2 Acdos. Núm. Exp. 280/2025.
Herrera Reyes Albina su Sucesión. Sucesorio Familiar. 1 Acdo. Núm. Exp. 2032/2024.
Jaramillo Centeno Meztli Jocelyn vs. Flores Morales Roberto. Controversias del Orden Familiar Expedientillo. 1 Acdo. Núm. Exp. 164/2022.
Jiménez González María de Los Ángeles su Sucesión. Sucesorio Familiar. 1 Acdo. Núm. Exp. 1680/2024.
Jiménez Vera Plinio David vs. Coronado Morales Nancy Tamara. Controversias del Orden Familiar 1 Acdo. Núm. Exp. 3220/2024 Principal Tomo II.
Landa Vértiz Guillermo vs. María de Los Milagros Rojas Osa. Especial Familiar 1 Acdo. Núm. Exp. 1738/2016.
Libro Relativo Al Turno Extraordinario de Los Juzgados Civiles, Familiares y Penales para el Cump. de la Ley de Acceso de Las Mujeres a Una Vida Libre de Violencia para la Ciudad de México. Controversias del Orden Familiar 1 Acdo. Núm. Exp. 5000/2017.
Macedo Serrano Diana Graciela vs. Contreras Rangel Christopher Mauricio. Controversias del Orden Familiar 2 Acdos. en Incidente. Núm. Exp. 1754/2008 Inc. de Cancel. de Pensión Alimenticia.
Martínez Carrillo Jonnathan su Sucesión. Sucesorio Familiar 2 Acdos. Núm. Exp. 1518/2023.
Mendoza Loza Loarizam vs. Julio César Flores Anaya. Especial Familiar 1 Acdo. en Incidente. Núm. Exp. 1562/2019 Inc. de Guarda y Custodia Tomo III.
Millán Inclán René su Sucesión. Sucesorio Familiar 1 Acdo. Núm. Exp. 1238/2023.
Mondragón García Beatriz vs. Cruz Ramos Luis Fernando. Controversias del Orden Familiar 1 Acdo. Núm. Exp. 3380/2024.
Mondragón García Beatriz vs. Cruz Ramos Luis Fernando. Controversias del Orden Familiar 1 Acdo. en Amparo. Núm. Exp. 3380/2024 408/2025.
Navarro Moreno José de Jesús. Sucesorio Familiar. 2 Acdos. Núm. Exp. 2616/2024 Secc. Primera Tomo II.
Orta Galicia Ana Elizabeth vs. Pedro Flores Cortés. Controversias del Orden Familiar 1 Acdo. Núm. Exp. 1552/2013.
Ortega López Janitzi vs. Sánchez Cortés Héctor Omar. Controversias del Orden Familiar 1 Acdo. Núm. Exp. 3442/2024.
Ortega López Janitzi vs. Sánchez Cortés Héctor Omar. Controversias del Orden Familiar 1 Acdo. Núm. Exp. 3442/2024 Incidente.
Padilla Ruíz José su Sucesión. Sucesorio Familiar 1 Acdo. Núm. Exp. 44/2025.
Pérez Pérez Lucía su Sucesión. Sucesorio Familiar 1 Acdo. Núm. Exp. 1790/2023.
Prado Esquivel Fernando su Sucesión. Sucesorio Familiar 3 Acdos. Núm. Exp. 250/2025.
Rabell Hernández Cristina vs. Bisiacchi Kauffman Adrián Eugenio. Especial Familiar 2 Acdos. Núm. Exp. 2984/2024.
Rivera Antunez Miguel vs. López Pichardo Jocelyn Harumi. Controversias del Orden Familiar 1 Acdo. Núm. Exp. 3318/2024.
Rivera Soldevilla Martha Honorina su Sucesión. Sucesorio Familiar 1 Acdo. en Amparo. Núm. Exp. 122/2025 252/2025- II.
Rocha Garza Joel su Sucesión. Sucesorio Familiar 1 Acdo. Núm. Exp. 1132/2022.
Rodríguez Navarro Martha Yadira vs. Alemán Zendejas José Luis. Controversias del Orden Familiar 1 Acdo. Núm. Exp. 1202/2024.
Rubio Antor Alfredo su Sucesión. Sucesorio Familiar 1 Acdo. Núm. Exp. 1444/2024.
Saldaña y Azpilcueta Ángela. Juris. Voluntaria Familiar 1 Acdo. Núm. Exp. 1050/2022.
Trejo Hernández Carlos. Sucesorio Familiar 1 Acdo. Núm. Exp. 2906/2024.
Trujillo Torres Laura Graciela vs. López Burgos Luis Alfonso. Controversias del Orden Familiar 1 Acdo. Núm. Exp. 2106/2018.
Urzua Medina Luis Gerardo vs. Amaya Soto Diana Laura. Controversias del Orden Familiar 1 Acdo. en Incidente. Núm. Exp. 2980/2024 Inc. de Guarda y Custodia.
Vallarino Vázquez Karla María su Sucesión. Sucesorio Familiar 1 Acdo. Núm. Exp. 736/2024.
Vázquez Hernández Tania Jael vs. Josué Eduardo Castillo Salazar. Controversias del Orden Familiar 2 Acdos. Núm. Exp. 2238/2013.

SOLO CONSULTA
SOLO CONSULTA
SOLO CONSULTA

Vázquez Hernández Tania Jael vs. Josué Eduardo Castillo Salazar. Controversias del Orden Familiar 1 Acdo. en Incidente. Núm. Exp. 2238/2013 Bis. 1 Inc. de Disminución de Pensión Alimenticia.
Velasco González Juan José vs. Yolanda Domenzain Rosario. Div. Nec. 1 Acdo. Núm. Exp. 354/2004.
Victoriano Franco Estela vs. Elías Santiago Ortiz. Alim. 3 Acdos. Núm. Exp. 218/2025.
Yu Delgado Juan Francisco vs. Díaz Barber del Toro Martha Patricia. Controversias del Orden Familiar 1 Acdo. en Incidente. Núm. Exp. 2454/2024 Inc. de Ampliación de Régimen de Convivencias.
MAL PUBLICADOS
Leguizamon Ruíz Díaz Liz Marlene vs. Richard Rafael Sánchez Guerrero. Controversias del Orden Familiar 1 Acdo. Núm. Exp. 2004/2024.
NO PUBLICADOS
Cervantes Caballero Miriam vs. Estrada Cruz Iván Isai. Controversias del Orden Familiar 1 Acdo. en Incidente. Núm. Exp. 1422/2012 Aumento de Pensión Alimenticia.
González Medina Carmen. Sucesorio Familiar 2 Acdos. en Incidente. Núm. Exp. 84/2017 Inc. de Remoción de Albacea II.
González Medina Carmen. Sucesorio Familiar 2 Acdos. en Incidente. Núm. Exp. 84/2017 Inc. de Remoción de Albacea III.
González Medina Carmen. Sucesorio Familiar Computo. 2 Acdos. en Incidente. Núm. Exp. 84/2017 Oposición Al Inventario y Avalúo.
Landa Vértiz Guillermo vs. María de Los Milagros Rojas Osa. Especial Familiar 1 Acdo. Núm. Exp. 1738/2016.
Landa Vértiz Guillermo vs. María de Los Milagros Rojas Osa. Especial Familiar 1 Acdo. en Incidente. Núm. Exp. 1738/2016 Vía de Apremio.
Landa Vértiz Guillermo vs. María de Los Milagros Rojas Osa. Especial Familiar 1 Acdo. en Incidente. Núm. Exp. 1738/2016 Vía de Apremio- Ejecc. de Convenio-.
López Rivadeneyra Etelberto vs. Verónica Gutiérrez García. Controversias del Orden Familiar 1 Acdo. en Incidente. Núm. Exp. 2228/2014 Inc. de Pago de Pensiones Vencidas Tomo II.
Marín Vázquez José Luis su Sucesión. Sucesorio Familiar 1 Acdo. Núm. Exp. 110/2025.
Reséndiz Morelos María Angélica vs. Cabrera Castillo Mario Gustavo. Controversias del Orden Familiar 1 Acdo. en Incidente. Núm. Exp. 2844/2024 Cese y Cancel. de Pensión Alimenticia.
Reséndiz Morelos María Angélica vs. Cabrera Castillo Mario Gustavo. Controversias del Orden Familiar 1 Acdo. en Incidente. Núm. Exp. 2844/2024 Inc. de Cancel. de Pensión Alimenticia.
AUDIENCIA
López Pérez Fernando Sucesión. #Aud. 801 Pasa en Sent. Sucesorio Familiar. 1 audiencia. Núm. Exp. 1360/2024.
Pérez Sánchez Dolores. Aud. 805 Sucesorio Familiar. 1 audiencia. Núm. Exp. 344/2018.

SENTENCIAS DEFINITIVAS DEL 25 DE ABRIL DEL 2025

Jiménez Flores Florentina vs. Pérez Rentería Crescencio. Especial Familiar #Sentencia Def. 1 Núm. Exp. 1014/2024

NO PUBLICADOS

Villar Molina Pedro Pablo su Sucesión. Sucesorio Familiar Sent. Def. 1 Sent. Def. en Otros. Núm. Exp. 1884/2021 Secc. Cuarta

LA SECRETARIA DE ACUERDOS
LIC. NALLELY JIMÉNEZ ALTAMIRANO

DÉCIMO TERCERO DE LO FAMILIAR

SECRETARÍA "A"
ACUERDOS DEL 25 DE ABRIL DEL 2025

Abascal Olascoaga Rodrigo vs. Pérez Torres Daniela Marlene. Especial Familiar 2 Acdos. en Incidente. Núm. Exp. 5/2020 Consecuencias.
Abascal Olascoaga Rodrigo vs. Pérez Torres Daniela Marlene. Especial Familiar 4 Acdos. Núm. Exp. 5/2020 Tomo Xiv.
Acevedo Jiménez José Cuauhtémoc vs. María del Carmen Montiel Santos. Especial Familiar 1 Acdo. Núm. Exp. 2053/2015.
Aguilar Galán Ricardo vs. Ríos Reyes Ofelia. Especial Familiar 1 Acdo. Núm. Exp. 1915/2022 Inc. de Desocup. de que Fue el Dom. Conyugal.
Alarid Contreras Melanie vs. Saavedra Velasco Miguel Ángel. Controversias del Orden Familiar 1 Acdo. Núm. Exp. 3015/2024.
Ávila Siqueiros Ariadna Melissa vs. Nishijima Martínez Humberto Satoshi. Controversias del Orden Familiar 1 Acdo. en Incidente. Núm. Exp. 287/2022 Tomo II de Inc. de Modificación de Convenio.
Avilés Vázquez Taurino y Vicente Romero Rocío Alejandra vs. Avilés Alcántara Arturo y Avilés Alcántara Taurino. Controversias del Orden Familiar 1 Acdo. en Amparo. Núm. Exp. 2633/2024 Amparo 1130/2024- V.
Barsse Casas Lucía Margarita su Sucesión. Sucesorio Familiar 2 Acdos. Núm. Exp. 1011/2023.
Caltenco Serrano Raúl vs. Solís Osorio Ma de Lourdes Maricela. Ord. Civil Familiar 5 Acdos. Núm. Exp. 3123/2024.
Carrillo Alamilla Daniela Fernanda vs. Navarro Díaz Miguel Ángel. Controversias del Orden Familiar 1 Acdo. Núm. Exp. 2877/2024.
Colín Martínez Carolina vs. Condey Velasco Javier. Controversias del Orden Familiar Comparecencia Billete. 1 Acdo. Núm. Exp. 3053/2024.
Delgado Gaytán Eva su Sucesión. Sucesorio Familiar 1 Acdo. Núm. Exp. 249/2024.
Estrada Nájera Ana Karen vs. Daniel Victoriano Víctor Abraham. Controversias del Orden Familiar 1 Acdo. Núm. Exp. 3361/2024 Principal.
Galicia Franco Francisco su Sucesión. Sucesorio Familiar 1 Acdo. Núm. Exp. 3193/2024.
Gaona Arroyo Juan su Sucesión. Sucesorio Familiar 1 Acdo. en Amparo. Núm. Exp. 2729/2024 Amparo 803/2024.
García de Alba Cortés Humberto su Sucesión. Sucesorio Familiar Dada Cuenta. 1 Acdo. Núm. Exp. 3263/2024 Principal.
García de Alba Cortés Humberto. Sucesorio Familiar 1 Acdo. Núm. Exp. 3263/2024.
Gutiérrez Gutiérrez Cristian vs. Alejandro Hernández Hernández. Controversias del Orden Familiar 1 Acdo. en Incidente. Núm. Exp. 1361/2016 Inc. de Aumento de Pensión Alimenticia.
Hernández Espejel Santiago su Sucesión. Sucesorio Familiar 1 Acdo. Núm. Exp. 41/2025.
Hernández García Icel vs. Hernández Rivra Apolinar. Controversias del Orden Familiar 1 Acdo. Núm. Exp. 3633/2024.
Herrejón Tecanhuey María del Rosario vs. Guardado Sánchez Ramón. Controversias del Orden Familiar 1 Acdo. Núm. Exp. 1385/2004.
Jaime Ochoa Gladys Alejandra vs. Alvarado Juárez Diego Armando. Controversias del Orden Familiar 1 Acdo. en Incidente. Núm. Exp. 2241/2024 Inc. de Incremento de Pensión.
Jiménez Sánchez Enriqueta. Sucesorio Familiar 1 Acdo. Núm. Exp. 3539/2024.
Jiménez López Víctor Hugo vs. Xóchitl Castro Robles. Controversias del Orden Familiar 1 Acdo. en Otros. Núm. Exp. 689/2005 Tomo II.
Lancon Núñez Alejandra vs. López Martínez José Daniel. Controversias del Orden Familiar 1 Acdo. Núm. Exp. 415/2020.
Lugo Luna María Inés. Juris. Voluntaria Familiar 1 Acdo. en Amparo. Núm. Exp. 1231/2021 796/2023.
Maldonado Venegas Francisco Javier vs. Pérez Ramírez Montserrat. Controversias del Orden Familiar 1 Acdo. Núm. Exp. 679/2022 Inc. de Reduc. de Pensión Tomo II.
Marín Aguilar Alejandra vs. Lameiras Filomarino Alessandro. Especial Familiar 2 Acdos. Núm. Exp. 185/2025.
Martínez Martínez Raúl vs. Rojas Gutiérrez Selene Marisol. Controversias del Orden Familiar 2 Acdos. Núm. Exp. 2073/2023 Principal Tomo II.
Massa López Etna Margarita su Sucesión. Sucesorio Familiar 1 Acdo. Núm. Exp. 1787/2023.
Medina Rosales Guillermo. Sucesorio Familiar 1 Acdo. en Incidente. Núm. Exp. 1107/2016 Oposición Inventario.
Moctezuma Solís Ailed Gissel vs. Chávez Martínez Maycols. Controversias del Orden Familiar 1 Acdo. Núm. Exp. 2017/2023.
Mojica Gómez Abraham. Test. 1 Acdo. Núm. Exp. 79/2003.
Montiel Díaz Teresa vs. Sergio Cortés Claudio. Controversias del Orden Familiar Comparecencia Billete. 1 Acdo. Núm. Exp. 743/2021 Tomo II.
Moreno Soria María Genoveva vs. Raúl Quezada Moreno. Controversias del Orden Familiar 1 Acdo. Núm. Exp. 1077/2004.
Nuño Guzmán Perla Ailynne vs. Martínez Siliceo Hafhid. Controversias del Orden Familiar 1 Acdo. Núm. Exp. 1863/2016 Tomo I.
Oketch Edith Adhiambo vs. Gichohi Shadrack Anthony. Controversias del Orden Familiar 1 Acdo. Núm. Exp. 1803/2023 Tomo II.
Ramos Rivera Josefina su Sucesión. Sucesorio Familiar 2 Acdos. Núm. Exp. 2009/2024.

SOLO CONSULTA
SOLO CONSULTA
SOLO CONSULTA

Reyes Mendiola María Lorena vs. Salazar Escoriza César Octavio. Especial Familiar 1 Acdo. Núm. Exp. 1051/2018.
Rivera García Ernesto su Sucesión. Sucesorio Familiar 1 Acdo. Núm. Exp. 97/2025.
Rodríguez Barbosa Álvaro su Sucesión. Sucesorio Familiar 1 Acdo. Núm. Exp. 1869/2024.
Román Cobarrubias Lennin Iván vs. Romero Montaño Fátima Yabary. Controversias del Orden Familiar 3 Acdos. Núm. Exp. 2113/2019.
Rosales Carrera Alfredo vs. Romero Alarcón Ester. Controversias del Orden Familiar 1 Acdo. Núm. Exp. 1955/2024.
Saint Martín y Espinoza María Elena su Sucesión. Sucesorio Familiar Pasa a Sentencia. 1 Acdo. Núm. Exp. 1291/2023.
Saldaña González María Elena su Sucesión. Sucesorio Familiar 1 Acdo. Núm. Exp. 95/2025.
Silva Jiménez Armando vs. Sucesorio Familiar 1 Acdo. en Expedientillo. Núm. Exp. 1823/2009.
Trujillo Olvera María su Sucesión. Sucesorio Familiar 2 Acdos. Núm. Exp. 419/2024.
Vázquez Bobadilla Antonio. Sucesorio Familiar 1 Acdo. Núm. Exp. 1901/2024.
Vázquez Cohetero Fernando Manuel vs. Jurado Ramírez Areli Wendy. Controversias del Orden Familiar 1 Acdo. Núm. Exp. 1685/2017.
Vera Islas Isabel vs. C Director del Registro Civil del Distrito Federal. Ord. Civil Familiar 1 Acdo. Núm. Exp. 75/2025.
MAL PUBLICADOS
Ramos Rivera Josefina su Sucesión. Sucesorio Familiar 1 Acdo. Núm. Exp. 2009/2024.
NO PUBLICADOS
Fernández Rojas Prospero y Fernández Noriega S.C. vs. Cuenca Palacios Daniel su Sucesión. Ord. Civil Familiar Rece. 1 Acdo. Núm. Exp. 2761/2024.
AUDIENCIA
Mejía Ortega Gloria su Sucesión. Aud. 790 Sucesorio Familiar. 1 audiencia. Núm. Exp. 1341/2024.

LA SECRETARIA DE ACUERDOS
LIC. MARÍA ESTELA GONZÁLEZ MARTÍNEZ

SECRETARÍA "B"
ACUERDOS DEL 25 DE ABRIL DEL 2025

Almazán García Guilli Giovanni vs. Cortés Santiago Gabriela. Especial Familiar 1 Acdo. en Incidente. Núm. Exp. 886/2022 Inc. de Modificación de Convenio.
Álvarez Carrillo Yasmín Ixchell vs. Juan Vázquez González. Controversias del Orden Familiar 1 Acdo. en Incidente. Núm. Exp. 1346/2011 Ejecc. de Sentencia.
Arzaluz Miranda Norma Iris vs. Guillén Anorve Augusto Ricardo. Controversias del Orden Familiar Mhm. 1 Acdo. Núm. Exp. 3310/2024.
Ballesteros Flores Angelina vs. José Alfredo Salazar Ledezma. Especial Familiar 1 Acdo. en Amparo. Núm. Exp. 746/2021 380/2025- V.
Becerra Cabrera Fernando Emilio. Sucesorio Familiar Md Dada Cuenta. 1 Acdo. en Incidente. Núm. Exp. 116/2020 Inc. de Oposición a la Rendición de Cuentas.
Campos Ordaz José Luis. Sucesorio Familiar Md Dada Cuenta. 1 Acdo. Núm. Exp. 410/2021 Secc. Cuarta.
Carrión Maytorena Dora Elena Lydia vs. Carrión Maytorena Dora Elena Lydia. Sucesorio Familiar Narb. 1 Acdo. Núm. Exp. 2246/2012 Secc. II.
Cortés Herrera Lirio Sharon vs. Soria Maciel Jorge. Controversias del Orden Familiar Mhm. 1 Acdo. en Incidente. Núm. Exp. 1022/2017 Incidental.
Elizondo Cuevas Marita Amelia vs. José Antonio Flores Márquez. Especial Familiar Narb. 1 Acdo. en Incidente. Núm. Exp. 2126/2024 Inc. de Liquidación de Compesación.
Esparza Cárdenas Ninfa. Sucesorio Familiar Mhm. 1 Acdo. en Otros. Núm. Exp. 218/2024 Segunda Sección.
Galicia Cárdenas María de Los Ángeles Guadalupe vs. Martínez Echeverría Alfonso. Ord. Civil Familiar Mhm. 1 Acdo. Núm. Exp. 86/2025.
García Bustos Margarita. Sucesorio Familiar Narb. 1 Acdo. Núm. Exp. 292/2016.
Guevara Mayen Sheyla Mariel vs. Ramos Figueroa Luis Miguel. Controversias del Orden Familiar Narb. 1 Acdo. Núm. Exp. 2258/2024.
Hernández Posadas Raquel su Sucesión. Sucesorio Familiar 1 Acdo. en Incidente. Núm. Exp. 608/2022 Inc. de Remoción de Albacea.
Herrera Alanís Cynthia Vianey vs. Mario Omar Ortega Ayala. Controversias del Orden Familiar Narb. 2 Acdos. en Otros. Núm. Exp. 1104/2019 Tomo III Principal.
Kaplun Medina Roberto vs. Titular de la Notaria 38 de la Ciudad de México el Licenciado Jesús Castro Figueroa. Juris. Voluntaria Familiar 1 Acdo. Núm. Exp. 212/2025.
Laguna Laguna Diana Jaquelína vs. Tapia Chiguil Tomás. Controversias del Orden Familiar 2 Acdos. en Incidente. Núm. Exp. 2312/2024 Inc. de Susp. de Régimen de Visitas y Convivencias.
Larios Melgarejos María de Los Ángeles vs. Herrera Hernández Ramón Adolfo. Controversias del Orden Familiar 4 Acdos. Núm. Exp. 1272/2019.
Larios Melgarejos María de Los Ángeles vs. Herrera Hernández Ramón Adolfo. Controversias del Orden Familiar 6 Acdos. en Incidente. Núm. Exp. 1272/2019 Inc. Modif de Convn. Guarda y Custodia y Pens Alimenti Promov. por Ramón Adolfo Herrera Hernández.
Larios Melgarejos María de Los Ángeles vs. Herrera Hernández Ramón Adolfo. Controversias del Orden Familiar 2 Acdos. en Incidente. Núm. Exp. 1272/2019 Inc. de Modificación de Convn. Guarda y Custodia y Pensión Alimenticia de María de Los Ángeles.
Manjarrez Torres Pablo y Magdalena Salazar Duarte. Sucesorio Familiar Mhm. 2 Acdos. Núm. Exp. 1000/2020.
Martínez Ramírez David Ángel su Sucesión. Sucesorio Familiar Mhm. 1 Acdo. Núm. Exp. 1822/2024.
Mejía Kuri Luis Rey. Ord. Civil Familiar Mhm. 1 Acdo. Núm. Exp. 190/2023.
Mendoza Guerrero Araceli y Gustavo González Aboytes. Especial Familiar Narb. 1 Acdo. en Otros. Núm. Exp. 2074/2014 Vía de Apremio.
Miranda Flores María Magdalena vs. Eduardo Castillo Zamudio. Ord. Civil Familiar Narb. 1 Acdo. en Incidente. Núm. Exp. 1456/2002 Cancel. de Pensión Alimenticia.
Mota Olvera Rosa vs. Mota Olvera Raúl y Hernández Ojeda Patricia. Controversias del Orden Familiar Mhm. 3 Acdos. Núm. Exp. 1190/2024.
Moya Arvizu Delfina. Int. Narb. 1 Acdo. Núm. Exp. 126/2012.
Nava Torres Cornelio. Int. Narb. 1 Acdo. Núm. Exp. 296/2025.
Novella Godoy Rosa Elena vs. Raúl Jiménez Villa. Controversias del Orden Familiar Narb. 1 Acdo. Núm. Exp. 888/2020.
Orozco Rojas Tonantzin vs. Gallardo Martínez Jacob. Especial Familiar Narb. 1 Acdo. en Incidente. Núm. Exp. 2180/2024 Inc. de Modificación de Convenio.
Osorio Bustos Silvia vs. Franco Martínez Salomón. Controversias del Orden Familiar Narb. 1 Acdo. Núm. Exp. 2036/2023.
Overaas Ole vs. Ramírez Diosdado Rebeca. Especial Familiar Mhm. 1 Acdo. en Incidente. Núm. Exp. 2260/2023 Vía de Apremio- Liq de la Sociedad Conyugal.
Palacios Alvarado Lizbeth vs. Nolasco Palacios Alejandro Enrique. Controversias del Orden Familiar Narb. 1 Acdo. en Incidente. Núm. Exp. 2130/2024 Cuad. de Consignaciones.
Pinedo Plata Miguel Ángel vs. Torres Herrera Úrsula. Especial Familiar Mhm. 2 Acdos. Núm. Exp. 2264/2023.
Ramírez Tepopotla Maribel vs. Ricardo García Salgado. Controversias del Orden Familiar Mhm. 3 Acdos. en Incidente. Núm. Exp. 3278/2024 Inc. de Pensiones Vencidas y No Pagadas.
Raya Lagunas Dante Ernesto vs. Martínez Almanza Socorro Nohemí. Controversias del Orden Familiar Narb. 2 Acdos. Núm. Exp. 2068/2022 Tomo III.
Rebosa Álvarez Luis Francisco. Especial Familiar 1 Acdo. en Amparo. Núm. Exp. 3318/2024 32/2025- II.
Rivas Rivera Margarita vs. Artemio Cuevas Rivera. Juic. Especial de Pérd. de la Patria Potest. Familiar Narb. 1 Acdo. en Incidente. Núm. Exp. 794/2009 Inc. de Cancel. de Pensión Alimenticia.
Rodríguez Villanueva Brenda vs. Gustavo Adolfo Brito Sánchez. Controversias del Orden Familiar Narb. 1 Acdo. Núm. Exp. 582/2018.
Santoyo Azrtivia Gerardo. Sucesorio Familiar Mhm. 2 Acdos. Núm. Exp. 46/2025.
Valdés Rodríguez Rafael su Sucesión. Sucesorio Familiar Narb. 2 Acdos. Núm. Exp. 784/2023.

SOLO CONSULTA
SOLO CONSULTA
SOLO CONSULTA

Weil Méndez Héctor Enrique vs. Calderón Cervantes Natalia. Controversias del Orden Familiar 1 Acdo. Núm. Exp. 1120/2019 Tomo II.
Zecua Murguía Carlos. Sucesorio Familiar Mhm. 1 Acdo. Núm. Exp. 596/2021.
AUDIENCIA
Campos Robles Víctor Manuel su Sucesión. Aud. Sucesorio Familiar. 1 audiencia. Núm. Exp. 3540/2024.
Cebrecos Ruíz Enrique Jorge Rafael su Sucesión. Sucesorio Familiar. 1 audiencia. Núm. Exp. 1756/2023.
Martínez Sirnes Dominga su Sucesión. Aud. 801 Sucesorio Familiar. 1 audiencia. Núm. Exp. 818/2024.
Zavala Olvera Manuela su Sucesión. Aud. 801 Sucesorio Familiar. 1 audiencia. Núm. Exp. 2634/2024.
EL SECRETARIO CONCILIADOR POR M.I.
LIC ANGEL DAVID CARMONA DAVILA

DÉCIMO CUARTO DE LO FAMILIAR

SECRETARÍA "A"
ACUERDOS DEL 25 DE ABRIL DEL 2025

Adolfo Treviño Ordorica. Sucesorio Familiar Devolución de Minuta. 1 Acdo. Núm. Exp. 7/2025.
Amparo Cervantes Espejel. Sucesorio Familiar Revocación de Defensor y Autr. Parrafo Vii. 1 Acdo. Núm. Exp. 2189/2023.
Aparicio Bonequi Vda. de Téllez Catalina. Int. Expedientillo. 1 Acdo. Núm. Exp. 777/1975.
Arana García Leonarda su Sucesión. Sucesorio Familiar Expedientillo. 1 Acdo. Núm. Exp. 1325/2015.
Barrón Mendoza Itzel Alejandra vs. Peña Pichardo Miguel Ángel. Controversias del Orden Familiar Informe. 1 Acdo. en Cuadernillo. Núm. Exp. 2011/2021 Informes.
Bautista Vázquez María del Carmen vs. Valenzuela Hernández Miguel Ángel. Controversias del Orden Familiar Solic. de Elaboración de Cedula. 1 Acdo. en Incidente. Núm. Exp. 731/2010 Inc. de Cesación de Pensión Alimenticia.
Benítez García Mercedes. Juris. Voluntaria Familiar Aclaración de Nombre. 2 Acdos. Núm. Exp. 1657/2024.
Candia Colín Flora Guadalupe vs. Alencaster Acosta Jorge Luis. Ord. Civil Familiar 1 Acdo. Núm. Exp. 1397/2012.
Castro Íñiguez Esteban Eduardo vs. García Hernández Tania Itzel. Controversias del Orden Familiar Solic. de Elaboración de Cedula. 1 Acdo. Núm. Exp. 2215/2024.
Chávez Cruz Estefani vs. Almaraz Carmona Brian David. Controversias del Orden Familiar Acuerdo. 1 Acdo. Núm. Exp. 627/2024.
Cuéllar Espino Ángeles Miriam. Juris. Voluntaria Familiar 1 Acdo. Núm. Exp. 1113/2024.
Díaz Behena Guadalupe vs. Madrigal Huerta Erick. Especial Familiar Devolución de Minuta. 1 Acdo. en Incidente. Núm. Exp. 377/2022 Inc. de Guarda y Custodia.
Domínguez Sánchez Margarito. Sucesorio Familiar Señala Nuevo Domicilio. 1 Acdo. Núm. Exp. 829/2018.
Espejel Paz Xóchitl vs. Moreno Vasconcelos Juan Humberto y/o Moreno Vasconcelos Humberto. Controversias del Orden Familiar Expedientillo. 1 Acdo. Núm. Exp. 949/2006.
Evangelista Álvarez Emilia su Sucesión. Sucesorio Familiar Señala Fecha de Aud. 790. 1 Acdo. Núm. Exp. 41/2025.
Farías Fonseca Irma Patricia vs. López Cruz Ángel. Controversias del Orden Familiar Informe. 1 Acdo. Núm. Exp. 1973/2009.
Farjat Romero Salhua vs. Gilberto Alvarado Vázquez. Cont. Ord. Fam. Expedientillo. 1 Acdo. Núm. Exp. 759/1995.
Flores Novia Norma Angélica su Sucesión. Sucesorio Familiar Autorizaciones Art. 112 Parrafo Vii. 1 Acdo. Núm. Exp. 127/2025.
Flores Valencia Andrés vs. Garduño Garduño Jacinto. Sucesorio Familiar Expedientillo. 1 Acdo. Núm. Exp. 87/2025.
Fuentes López Lizbeth vs. Rodríguez Martínez Fernando Eduardo. Controversias del Orden Familiar Expedientillo. 1 Acdo. Núm. Exp. 2149/2024.
García Hughes Daniel su Sucesión. Sucesorio Familiar Exhibición de Minutas Diligenciadas. 4 Acdos. Núm. Exp. 179/2025.
González Bolaños Irma Marina su Sucesión. Sucesorio Familiar Informe. 5 Acdos. Núm. Exp. 169/2025.
Granados Miramón María Esther. Juris. Vol. 3 Acdos. Núm. Exp. 999/2012.
Guzmán Téllez Yolanda su Sucesión. Sucesorio Familiar Comparecencia. 1 Acdo. Núm. Exp. 1721/2024.
Hernández Alva Cynthia Nayeli vs. Espinosa Vázquez Natanahel. Controversias del Orden Familiar Expedientillo. 1 Acdo. Núm. Exp. 141/2023 un Cuaderno.
Hernández Corona Marcela su Sucesión. Sucesorio Familiar 1 Acdo. Núm. Exp. 2411/2024.
Hernández López Pablo Eusebio su Sucesión. Sucesorio Familiar Requiere Se de Cump. a Diversas Notificaciones Personales. 1 Acdo. Núm. Exp. 2361/2024.
Hernández Valseca Moisés vs. Díaz Lara Margarita. Controversias del Orden Familiar Apelación. 1 Acdo. Núm. Exp. 1649/2022 Tomo III.
Hortencia Casimiro Garfias vs. Flores García Eliab. Especial Familiar Solic. Elaboración de Oficio. 1 Acdo. en Expedientillo. Núm. Exp. 1395/2023.
Izazaga Hernández Alfredo vs. Pérez Sánchez Delia Vanesa. Especial Familiar Expedientillo. 1 Acdo. Núm. Exp. 599/2022.
Jiménez Gaytán Patricia. Int. Autorización. 1 Acdo. Núm. Exp. 319/1987.
Juárez García Eulogia su Sucesión. Sucesorio Familiar Nombramiento de Albacea. 1 Acdo. Núm. Exp. 1061/2024.
Luna Jesús su Sucesión. Sucesorio Familiar Expedientillo. 1 Acdo. Núm. Exp. 1983/2024.
Manrique Muñoz Daniela vs. Trinidad Ávila Mauricio. Controversias del Orden Familiar Devolución de Minuta. 1 Acdo. Núm. Exp. 2293/2024.
María Elena Arriaga Rodríguez vs. Aarón Mayoral González. Controversias del Orden Familiar Acuse de Oficio Recibido. 1 Acdo. Núm. Exp. 657/2023.
Martínez Córdova Gerardo su Sucesión. Sucesorio Familiar Señalamiento de Inf. Test. 801. 1 Acdo. Núm. Exp. 2395/2024.
Martínez Morales María Isabel su Sucesión. Sucesorio Familiar Expedientillo. 2 Acdos. en Expedientillo. Núm. Exp. 1157/2024.
Martínez Urgell Rosa Daniela vs. Rojas Hernández Jorge. Alim. Expedientillo. 1 Acdo. Núm. Exp. 1071/2006.
Medina Medrano Margarito su Sucesión. Sucesorio Familiar Disposición de Oficio. 1 Acdo. Núm. Exp. 215/2025.
Mondragón Guevara Benito su Sucesión. Sucesorio Familiar Cedulas Diligenciadas. 1 Acdo. Núm. Exp. 1051/2019.
Nolasco Velázquez Sergio vs. Morales Arenas Laura Miroslava. Controversias del Orden Familiar Autr. Art. 112 Parrafo Vii. 2 Acdos. Núm. Exp. 1267/2022.
Olmedo Murillo María Luisa su Sucesión. Sucesorio Familiar Solic. de Copias. 1 Acdo. Núm. Exp. 2057/2015.
Ortega Sandoval Diana María vs. Olmos Rosas Isai. Controversias del Orden Familiar Ced. Sin Diligenciar. 1 Acdo. Núm. Exp. 2287/2024.
Pérez Ruíz Carlos su Sucesión. Sucesorio Familiar Fecha de Inf. Test. 801. 1 Acdo. Núm. Exp. 2139/2024.
Rivera Aguilar Luz Elena vs. Priego Martínez Hussein. Sucesorio Familiar Solic. de Elaboración de Cedula. 1 Acdo. Núm. Exp. 2163/2024.
Rivera Sánchez María Alfonsa su Sucesión. Sucesorio Familiar Disposición de Oficio. 1 Acdo. Núm. Exp. 225/2025.
Rodríguez Andrade Violeta vs. Moreno Granados Federico. Especial Familiar Expedientillo. 1 Acdo. Núm. Exp. 883/2006.
Rodríguez Díaz Samantha Carolina vs. Avelar Pérez Luis Fernando. Controversias del Orden Familiar Oficio y Acuse. 1 Acdo. Núm. Exp. 643/2024.
Rodríguez Martínez Miriam Guadalupe vs. Acosta Moreno Alejandro. Especial Familiar Disposición de Oficio. 1 Acdo. Núm. Exp. 985/2024.
Sánchez Bonilla Fabián su Sucesión. Sucesorio Familiar Informe Agn. 1 Acdo. Núm. Exp. 1769/2024.
Sánchez García Raúl. Sucesorio Familiar Devolución de Autos del Archivo Judicial. 1 Acdo. Núm. Exp. 1615/2021.
Sánchez Muñiz Ángela. Sucesorio Familiar Solicita Garantía en Términos de Lo Dispuesto por el Artículo 1708 Cc. 1 Acdo. Núm. Exp. 1103/2024.
Serrano Caballero Diana Nayeli vs. Herrera Rodríguez Misael. Ord. Civil Familiar Sala Comunica. 1 Acdo. Núm. Exp. 853/2015 Tomo II - Cuad. Principal.
Sánchez Martínez Paola Denise vs. Rodríguez Herrera Jorge Armando. Controversias del Orden Familiar Expedientillo. 1 Acdo. Núm. Exp. 1737/2017.

SOLO CONSULTA
SOLO CONSULTA
SOLO CONSULTA

Tapia Medina Patricia su Sucesión. Sucesorio Familiar Requiere de Cump. a Diverso Pedimento del Mp. 1 Acdo. Núm. Exp. 2451/2024.
Torres Sánchez Pedro su Sucesión. Sucesorio Familiar Requiere Se de Cump. Con Diverso Pedimento del Mp. 1 Acdo. Núm. Exp. 2211/2024.
Toscano Romero Jaime vs. Int. Devolución de Autos del Archivo Judicial. 1 Acdo. Núm. Exp. 745/1975.
Trejo Hernández Moisés su Sucesión. Sucesorio Familiar Requiere Se de Cump. Con Diverso Pedimento del Mp. 1 Acdo. Núm. Exp. 1899/2024.
Uribe Lara José de Jesús vs. Ríos López María Magdalena. Especial Familiar Señala Fecha de Aud. Circular Cjcdmx- 13/2025. 1 Acdo. en Incidente. Núm. Exp. 1899/2013 Inc. de Cesación de Pensión Alimenticia.
Vargas Lozada Ernesto su Sucesión. Sucesorio Familiar Comparecencia Notif. Personal. 1 Acdo. Núm. Exp. 239/2025.
Velázquez Morales María de Los Ángeles su Sucesión. Sucesorio Familiar Expedientillo. 1 Acdo. en Expedientillo. Núm. Exp. 593/2024.
Vélez López Alfredo Luis. Juris. Voluntaria Familiar Disposición de Oficio. 1 Acdo. Núm. Exp. 1955/2024.
Velázquez Hernández Pedro. Sucesorio Familiar Expedientillo. 1 Acdo. Núm. Exp. 251/2018.
Zamora Gutiérrez Luis vs. Cortés Fernández María Antonia. Especial Familiar Ced. Sin Diligenciar. 1 Acdo. en Incidente. Núm. Exp. 1919/2021 Inc. de Pensión Alimenticia.
Zepeda Reyes Ramiro. Sucesorio Familiar Solic. de Copias. 1 Acdo. Núm. Exp. 1035/2024.
Zúñiga Villanueva María Guadalupe su Sucesión. Sucesorio Familiar Solic. de Test. Al Aj. 1 Acdo. Núm. Exp. 2469/2024.

NO PUBLICADOS

Cuevas Rosas Benito su Sucesión. Sucesorio Familiar 1 Acdo. Núm. Exp. 267/2025.
Godínez Medina María Teresa su Sucesión. Sucesorio Familiar Autr. Art. 112 Parrafo Vii. 1 Acdo. Núm. Exp. 2081/2024.
Leija Sánchez Alma Delia su Sucesión. Sucesorio Familiar 1 Acdo. Núm. Exp. 273/2025.
Melendez Ramos Mónica Celene vs. García Brigadier Cristian. Controversias del Orden Familiar Autorizaciones en Términos del Art. 112 Parr. Vii. 1 Acdo. Núm. Exp. 1449/2015.
Moreno Juárez María Trinidad su Sucesión. Sucesorio Familiar 1 Acdo. Núm. Exp. 263/2025.
Pérez del Razo Andrés Gabriel. Juris. Voluntaria Familiar 1 Acdo. Núm. Exp. 277/2025.
Sánchez Bonilla Fabián su Sucesión. Sucesorio Familiar Exhibición de Minutas Diligenciadas. 1 Acdo. Núm. Exp. 1769/2024.
Sánchez Medina Abelina. Controversias del Orden Familiar 1 Acdo. Núm. Exp. 293/2025.
Sánchez Miranda Oralia su Sucesión. Sucesorio Familiar 1 Acdo. Núm. Exp. 275/2025.
De León Vivanco María Cecilia su Sucesión. Sucesorio Familiar Exhibe Pago para Expedición de Copias Certif. 1 Acdo. Núm. Exp. 145/2025.

AUDIENCIA

Hernández Villaseñor Érika Vanessa vs. Soto Juárez Carlos Benito. Aud. Incidental Controversias del Orden Familiar 1 Aud. en Incidente. Núm. Exp. 43/2018 Inc. de Cambio de Guarda y Custodia.

SENTENCIAS INTERLOCUTORIAS

Aranda López Juan Gabriel. Sucesorio Familiar Sent. Interl. 1 Sent. Inter. en Incidente. Núm. Exp. 2135/2022 Inc. de Oposición a la Rendición de Cuentas
Medina Vera Catalina su Sucesión. Sucesorio Familiar Sent. Interl. 1 Núm. Exp. 251/2020 Secc. Cuarta
Tello Barrera Raúl. Sucesorio Familiar Sent. Interl. 1 Núm. Exp. 119/2002

CONCILIADORA POR MINISTERIO DE LEY
LIC. ADRIANA ABUNDIZ ESQUIVEL

SECRETARÍA "B"
ACUERDOS DEL 25 DE ABRIL DEL 2025

Apango Rosas Elsa vs. Núñez Álvarez José Merced. Controversias del Orden Familiar Se Glosa Expedienillo. 1 Acdo. en Incidente. Núm. Exp. 26/2013 Inc. de Cancel. Alimenticia.
Bizarro Mendoza Rosaura su Sucesión. Sucesorio Familiar 1 Acdo. Núm. Exp. 1656/2024.
Chen Andrew H vs. Corrales Rodríguez Bitia. Controversias del Orden Familiar 1 Acdo. Núm. Exp. 1888/2024.
García Evangelista Gilberto su Sucesión. Sucesorio Familiar Notif. Personal. 1 Acdo. Núm. Exp. 1534/2024.
Hernández Martínez Erick vs. Rojas Hernández Claudia Genoveva. Controversias del Orden Familiar 1 Acdo. Núm. Exp. 2154/2024.
Hormigo Suárez Hugo Alberto vs. Marie Pasquer Aline Marlene. Controversias del Orden Familiar Exhibiendo Pliego de Posiciones. 1 Acdo. en Incidente. Núm. Exp. 792/2024 Inc. de Cambio de Guarda y Custodia.
Krupka Olha y Rodrígiuez Rodríguez Alberto. Controversias del Orden Familiar 1 Acdo. Núm. Exp. 2094/2014 Tomo Ii.
Meneses González Sandra Paola vs. Godínez González Salvador Lan. Controversias del Orden Familiar Billete Depósito a Disposición. 1 Acdo. Núm. Exp. 1150/2024.
Ramos Sánchez Lucía Alejandra. Juris. Voluntaria Familiar Soolicitud de Copias Certificadas. 1 Acdo. Núm. Exp. 1190/2024.
Reyes Canarios Leslie Cristina vs. Barrera Miranda Marco Antonio. Controversias del Orden Familiar Certificación. 1 Acdo. Núm. Exp. 754/2023.
Soto Rodríguez Roxana vs. Vega Moreno Roberto. Especial Familiar Girese Oficio [Turno). 1 Acdo. en Incidente. Núm. Exp. 1074/2019 Inc. de Cambio de Guarda y Custodia y Cancel. de Pensión Alimeneticia.
Valdez Mendoza José Ignacio vs. Chávez Aguayo Guadalupe Ivonne. Controversias del Orden Familiar Dada Nueva Cuenta para Remitir la Controv. Al Juzgado 31 Familiar. 1 Acdo. Núm. Exp. 818/2024.
Vázquez Jardines Hilda su Sucesión. Sucesorio Familiar Dada Nueva Cuenta (Expillo). 2 Acdos. Núm. Exp. 150/2022.
Vielma Lobo Luis Bertilio vs. Sánchez Soto Yolanda su Sucesión. Ord. Civil Familiar Requerimiento de Sala Urgente. 1 Acdo. en Expedientillo. Núm. Exp. 1264/2021.
Yolanda Sánchez Soto, su Suc. Sucesorio Familiar Informe Federal Urgente. 1 Acdo. Núm. Exp. 1232/2019 Cuad. de Amp. 432/2025.
Álvarez Domínguez Francisca Beatriz vs. Ocotitla Lozada Juan. Controversias del Orden Familiar Dada Nueva Cuenta (Expillo). 1 Acdo. Núm. Exp. 850/2020.

NO PUBLICADOS

Alquicira Aguilar Lucía su Sucesión. Sucesorio Familiar Solic. de Copias Certificadas. 1 Acdo. en Cuadernillo. Núm. Exp. 970/2016 Secc. Cuarta.
Alvarado Yáñez Ciro su Sucesión. Sucesorio Familiar Informe Dif. 1 Acdo. Núm. Exp. 2300/2024.
Benítez Cabrera Rosa vs. García Mesa Alfredo. Div. Nec. Se Agrega Expedientillo. 2 Acdos. Núm. Exp. 676/1999.
Catarino López y Aragón. Sucesorio Familiar 1 Acdo. Núm. Exp. 1140/2023.
Chávez Rosas José Sabino Pedro su Sucesión. Sucesorio Familiar Primera Apelación. 1 Acdo. Núm. Exp. 1418/2024.
Cinco Zamora Miguel su Sucesión. Sucesorio Familiar 1 Acdo. Núm. Exp. 1914/2024.
Contreras Rangel Raquel vs. Paredes Martínez Miguel Ángel. Controversias del Orden Familiar Oficio Al Archivo Judicial. 2 Acdos. en Expedientillo. Núm. Exp. 696/2022.
Díaz Contreras Ayala Irma su Sucesión. Sucesorio Familiar 1 Acdo. Núm. Exp. 562/2020.
Espinosa Ortiz Sharon Karen vs. Sánchez Chávez Jesús Ángel. Especial Familiar 1 Acdo. Núm. Exp. 294/2025.
Fautsch Muguira, su Sucesión María Cristina. Sucesorio Familiar Informe Imss. 1 Acdo. Núm. Exp. 52/2025.
Feliciana Rebollo Macedonio. Sucesorio Familiar 1 Acdo. Núm. Exp. 1694/2023.
González Cueto Vizcarra José Alejandro vs. Paramo Lomas María Fernanda. Controversias del Orden Familiar Billete Depósito a Disposición. 1 Acdo. en Expedientillo. Núm. Exp. 1822/2015.
Gonzalo Hurtado Ramírez. Sucesorio Familiar Autorización. 1 Acdo. Núm. Exp. 2154/2023.
Gutiérrez Ramos Hilda vs. Pescador Álvarez José Francisco. Controversias del Orden Familiar 1 Acdo. en Incidente. Núm. Exp. 310/2003 Inc. de Cesación de Pensión Alimenticia.
Hernández Miranda Grecia Yaret vs. Báeza Nieto Mario Alberto. Controversias del Orden Familiar Dada Nueva Cuenta (Expillo). 1 Acdo. Núm. Exp. 1162/2014.

SOLO CONSULTA
SOLO CONSULTA
SOLO CONSULTA

Ismael Muñoz Olivo. Sucesorio Familiar 1 Acdo. Núm. Exp. 548/2023.
Jiménez Márquez Ma. Andrea. Sucesorio Familiar Informe Archivo Judicial. 1 Acdo. en Expedientillo. Núm. Exp. 1322/1998.
Jurado Nicanora y/o Nicanora Jurado y/o Margarita Jurado Alquicira y/o Margarita Jurado. Especial Familiar Nuevo Domicilio. 1 Acdo. Núm. Exp. 1960/2019.
Luna Vilchis Martina Olivia vs. Rodríguez Ortiz Héctor Pascual. Ord. Civil Familiar 2 Acdos. Núm. Exp. 1262/2007.
López Marcial Roberto vs. Barrera Fuentes Rocío Janette. Especial Familiar Minuta Oficio. 1 Acdo. en Incidente. Núm. Exp. 216/2020 Inc. de Pensión Alimenticia.
Mendoza Sánchez Mónica vs. Salvador Rivera Rodríguez. Juris. Voluntaria Familiar Billete Depósito a Disposición. 1 Acdo. en Expedientillo. Núm. Exp. 1148/2010.
Navarrete Velasco Andrea vs. Navarrete Saavedra Serafín Andrés. Controversias del Orden Familiar Billete Depósito. 1 Acdo. en Expedientillo. Núm. Exp. 274/2023.
Nora Victoria Verdín Rojo vs. Bernardo Higinio Cuesta Adriano. Controversias del Orden Familiar Solic. de Copias Certificadas. 1 Acdo. en Incidente. Núm. Exp. 1978/2023 Inc. de Cump. de Pensión Alimenticia.
Olalde Hernández Javier Dolores vs. Corona Barrera Araceli. Especial Familiar Solic. de Copias Certificadas. 1 Acdo. Núm. Exp. 36/2022 Inc. Pago de Pensión Alimenticia.
Oropeza Assennato Lorena Consuelo vs. Hernández Munguía Aldo de Dios. Especial Familiar Se Glosa Expdllo. 2 Acdos. Núm. Exp. 1608/2015.
Ortiz Vargas Sara vs. María de la Luz Lopoez Sánchez. Sucesorio Familiar 1 Acdo. Núm. Exp. 440/2024.
Patricia Medrano Rizo vs. Felipe Mouret Vnegas. Controversias del Orden Familiar 1 Acdo. Núm. Exp. 1964/2023.
Pedroza Olivares Juan Francisco su Sucesión. Sucesorio Familiar Informe Dif. 1 Acdo. Núm. Exp. 2160/2024.
Quintero Maldonado María Samantha vs. Miranda Sánchez Jorge Eduardo. Controversias del Orden Familiar 1 Acdo. Núm. Exp. 1744/2024.
Ramos Malváez Verónica Concepción. Juris. Voluntaria Familiar Designación de Perito. 2 Acdos. Núm. Exp. 1474/2024.
Ríos Acosta Javier vs. Mérida Pérez Gabriela. Controversias del Orden Familiar 1 Acdo. en Otros. Núm. Exp. 114/2023 Cuad. Incidental.
Rivera Escalona Carolina Jacaranda vs. Ramírez Mendoza Juan Rafael. Controversias del Orden Familiar 2 Acdos. Núm. Exp. 156/2023.
Rivera Vargas Fidel. Sucesorio Familiar Autorización. 1 Acdo. Núm. Exp. 1958/2024.
Romero Vargas Yareli vs. Sánchez Bonilla Jesús Alexis. Controversias del Orden Familiar 1 Acdo. Núm. Exp. 1228/2023.
Ruíz y González Carlos su Sucesión. Sucesorio Familiar 3 Acdos. Núm. Exp. 2272/2024.
Sámano González Dulce María vs. Ortiz Arredondo Julio César. Controversias del Orden Familiar Dada Nueva Cuenta. 1 Acdo. Núm. Exp. 574/2024.
Segura Rico Yameli Viridiana vs. Torres Álvarez Juan Ángel. Controversias del Orden Familiar 2 Acdos. Núm. Exp. 1484/2023.
Treviño Arnoux Graciela vs. Morera Gómez Santiago. Especial Familiar Autorización. 1 Acdo. Núm. Exp. 522/2020.
Urrutia León Virginia. Sucesorio Familiar Informe Issste. 1 Acdo. Núm. Exp. 1506/2022.
AUDIENCIA
Alfredo Silva Rendón. Aud. del Art. 801 (Ar) Sucesorio Familiar. 1 audiencia. Núm. Exp. 2234/2023.

LA SECRETARIA DE ACUERDOS
LIC. MARTHA VELASCO GONZÁLEZ

DÉCIMO QUINTO DE LO FAMILIAR

SECRETARÍA "A"
ACUERDOS DEL 25 DE ABRIL DEL 2025

Arteaga Cortés Alfredo su Sucesión. Sucesorio Familiar Acuerdo. 1 Acdo. Núm. Exp. 1589/2024 Principal.
Arzave Márquez Silvia Lucía su Sucesión. Sucesorio Familiar Tramite. 1 Acdo. Núm. Exp. 107/2025.
Ávalos Arroyo Paulina vs. Romero Fuentes Fabrizio. Controversias del Orden Familiar Acuerdo. 1 Acdo. en Incidente. Núm. Exp. 119/2023 Cambio de Guardia y Cutodia.
Bordeau Ledvina Catherine Lynaya vs. Garita Edelen Patricia Alexandra. Controversias del Orden Familiar 3 Acdos. Núm. Exp. 1125/2024 Principal Tomo II.
Cabrera Solís Miguel vs. Montoya Sánchez Carolina. Especial Familiar Tramite. 1 Acdo. Núm. Exp. 1975/2022 Principal.
Camacho Salazar Angélica vs. Balderas Mendoza José Luis. Controversias del Orden Familiar 1 Acdo. Núm. Exp. 69/2024 Principal Bis.
Cariño Cabrera Dulce María vs. Salvador Sánchez Christian. Controversias del Orden Familiar Tramite. 1 Acdo. Núm. Exp. 1409/2023 Principal.
Cataño Vargas Elizabeth vs. Pacheco Van Dyck Gustavo. Controversias del Orden Familiar Tramite. 1 Acdo. Núm. Exp. 50/2021.
Cataño Vargas Elizabeth vs. Pacheco Van Dyck Gustavo. Especial Familiar Tramite. 1 Acdo. Núm. Exp. 51/2021.
Cerón Madariaga Norma Araceli su Sucesión. Sucesorio Familiar Tramite. 4 Acdos. Núm. Exp. 2385/2024 Principal.
Corona Vallejo Lidia su Sucesión. Sucesorio Familiar Tramite. 2 Acdos. Núm. Exp. 1279/2024 Principal.
Cruz Ameca María de Lourdes vs. Sergio Eduardo Barrios Guzmán. Controversias del Orden Familiar Tramite. 1 Acdo. Núm. Exp. 1193/2018.
Cruz Aparicio Gumercindo su Sucesión. Sucesorio Familiar Tramite. 1 Acdo. Núm. Exp. 177/2024 Principal.
Cruz Dionisio Paulina vs. David Ramírez Cortés. Controversias del Orden Familiar Tramite. 2 Acdos. Núm. Exp. 691/2015.
Cruz Jiménez Patricia su Sucesión. Sucesorio Familiar Tramite. 1 Acdo. Núm. Exp. 77/2024 Principal.
Custodio Galván Zeltzin vs. Mejía Muñoz José Antonio. Controversias del Orden Familiar Tramite. 1 Acdo. Núm. Exp. 1321/2024 Principal.
Echavarría Luna Alonso su Sucesión. Sucesorio Familiar Tramite. 1 Acdo. Núm. Exp. 47/2025.
Estrella Quintanar Yair Oswaldo vs. Sánchez Ortega Steffany Daniela. Controversias del Orden Familiar Tramite. 1 Acdo. Núm. Exp. 607/2023 Principal.
Flores Medina Elda Laura vs. Sánchez González Hugo Adrián. Controversias del Orden Familiar Tramite. 3 Acdos. Núm. Exp. 2095/2024 Principal.
Flores Sánchez Bertha vs. Luis Salvador López. Controversias del Orden Familiar Tramite. 1 Acdo. Núm. Exp. 1313/2004.
Fonseca Soberón Salette vs. Daniel Fernando Domínguez Zepeda. Especial Familiar Acuerdo. 1 Acdo. Núm. Exp. 1559/2006.
Gamboa Coraza Ricardo su Sucesión. Sucesorio Familiar audiencia. 1 Acdo. Núm. Exp. 2227/2023 Principal.
García Carbajal José David vs. Carbajal Guzmán Sarai. Controversias del Orden Familiar Acdo. (Ampliación de Término). 1 Acdo. Núm. Exp. 1821/2023 Principal.
García Hernández Claudia Gloria vs. Román Zavala Pérez. Controversias del Orden Familiar Tramite. 2 Acdos. Núm. Exp. 1265/2008.
González Cruz Arturo vs. Rodríguez Cortés Cindy. Controversias del Orden Familiar Tramite. 1 Acdo. Núm. Exp. 547/2023 Principal.
González Franco Epifania Eustolia su Sucesión. Sucesorio Familiar Enviar Exhorto. 2 Acdos. Núm. Exp. 2211/2024 Principal.
González Godoy María Elisa su Sucesión. Sucesorio Familiar Nuevo. 1 Acdo. Núm. Exp. 311/2025 Principal.
González Sánchez Alejandro vs. Gabriel Vera Ishel Yared. Controversias del Orden Familiar Tramite. 1 Acdo. Núm. Exp. 2049/2022 Tomo II.
Granados Gudiño María de Los Ángeles vs. Eduardo Cruz Martínez. Controversias del Orden Familiar Tramite. 1 Acdo. Núm. Exp. 1691/2017.
Guerra Gómez Alma vs. Hernández Estrada Arturo. Controversias del Orden Familiar Tramite. 1 Acdo. en Incidente. Núm. Exp. 1643/2021 Susp. de Regime de Visitas y Convivencias.
Hata Yukami Sumie su Sucesión. Sucesorio Familiar Tramite. 3 Acdos. Núm. Exp. 2109/2024 Principal.
Hernández García Ponciano. Sucesorio Familiar Tramite. 1 Acdo. Núm. Exp. 853/2020.
Jiménez Díaz Sofía su Sucesión. Sucesorio Familiar audiencia. 1 Acdo. Núm. Exp. 2009/2024 Principal.

SOLO CONSULTA
SOLO CONSULTA
SOLO CONSULTA

Lledias Aspiros Claudia vs. Goyri Escalona Mauricio. Controversias del Orden Familiar Acuerdo. 1 Acdo. en Incidente. Núm. Exp. 2065/2022 de Reduc. de Pensión Alimenticia.
Márquez Domínguez Juan su Sucesión. Sucesorio Familiar Tramite. 1 Acdo. Núm. Exp. 1739/2023 Principal.
Martínez Maldonado Karen Elizabeth vs. Zapien Gómez Mauricio. Controversias del Orden Familiar Tramite. 1 Acdo. Núm. Exp. 1519/2016 Tomo Vii.
Martínez Reyna Elvia Estela su Sucesión. Sucesorio Familiar Tramite. 1 Acdo. Núm. Exp. 717/2024.
Mata Reyes Franco. Sucesorio Familiar Tramite. 1 Acdo. Núm. Exp. 1247/1999 Principal.
Maya Solares Daniel vs. Aburto Martínez Andrea. Controversias del Orden Familiar Tramite. 4 Acdos. Núm. Exp. 2101/2024 Principal.
Medina Eng Manling vs. Rojo Ávila Elio. Especial Familiar Tramite. 1 Acdo. en Incidente. Núm. Exp. 835/2023 Cancel. de Medida Privisional de Pensión Alimenticia Tomo Ii.
Medina y Palomo Catalina Eugenia su Sucesión. Sucesorio Familiar Tramite. 1 Acdo. Núm. Exp. 1419/2024 Principal.
Mendoza Evelyne. Sucesorio Familiar Acuerdo. 1 Acdo. Núm. Exp. 281/2024 Principal.
Mohedano Montiel Enrique. Sucesorio Familiar Tramite. 4 Acdos. Núm. Exp. 797/2021.
Monroy Monroy José Andrés vs. Pérez Hernández Rebeca Mayte. Controversias del Orden Familiar Tramite. 1 Acdo. Núm. Exp. 1925/2023 Principal.
Montaño Enríquez Román vs. Arenas Villegas Teresa. Especial Familiar Acuerdo. 1 Acdo. en Incidente. Núm. Exp. 1539/2009 Liquidación de la Sociedad Conyugal.
Montaño Enríquez Román vs. Teresa Arenas Villegas. Especial Familiar Acuerdo. 1 Acdo. Núm. Exp. 1539/2009.
Moreno Estrada Mario vs. Baca Ibarra Itzia Eredi. Controversias del Orden Familiar Tramite. 1 Acdo. Núm. Exp. 411/2024 Principal.
Moreno de Gante Dalía vs. Higareda Hoyos César. Especial Familiar Tramite. 2 Acdos. Núm. Exp. 1351/2022 Principal.
Munguía Gil Emma Cecilia vs. Valentín Bernal Roberto. Vía de Apremio Familiar Tramite. 1 Acdo. Núm. Exp. 1035/2024.
Munguía Ortega Ruy. Sucesorio Familiar Tramite. 1 Acdo. Núm. Exp. 1671/2021 Expedientillo.
Pérez Orozco Flora vs. Pérez Alba Crispín. Sucesorio Familiar Nuevo. 1 Acdo. Núm. Exp. 313/2025 Principal.
Ponce Hernández Víctor Alfonso vs. Rosas Guzmán Nydia Adriana. Controversias del Orden Familiar 1 Acdo. Núm. Exp. 2067/2023 Principal.
Popita Anca Gabriela vs. Betti Martínez Francisco Javier. Especial Familiar Tramite. 2 Acdos. Núm. Exp. 1143/2021.
Pozos Soto Francisca. Sucesorio Familiar Tramite. 1 Acdo. Núm. Exp. 1655/2021 Principal.
Pérez Pérez Pérez Pérez Ernesto vs. Hernández López Claudia Elizabet. Especial Familiar Acuerdo. 1 Acdo. en Incidente. Núm. Exp. 1251/2014 Liquidación Sociedad Conyugal.
Rafael Martínez María Cecilia vs. Sánchez Velázquez Pánfilo su Sucesión y Garduño Sánchez Brenda. Ord. Civil Familiar Tramite. 1 Acdo. Núm. Exp. 139/2025 Principal.
Rangel Piña Luz Ángela vs. David Ávila Gutiérrez. Especial Familiar Acuerdo. 1 Acdo. Núm. Exp. 771/2018.
Reyes Hernández Óscar Alonso. Sucesorio Familiar Tramite. 1 Acdo. Núm. Exp. 1103/2019.
Reyes Ponce Miguel Ángel. Juris. Voluntaria Familiar audiencia. 1 Acdo. Núm. Exp. 1795/2024 Principal.
Ricci Pitner Ana María. Sucesorio Familiar Tramite. 1 Acdo. Núm. Exp. 1441/2014 Secc. Cuarta.
Ricci Pitner Ana María. Sucesorio Familiar Tramite. 1 Acdo. Núm. Exp. 1441/2014 Tomo Ii.
Rocha Domínguez Carolina vs. Lozada Cardoso Gregorio vs. Lozada Rocha Claudia. Controversias del Orden Familiar Tramite. 1 Acdo. en Incidente. Núm. Exp. 611/2002 Inc. de Cesación de Pensión Alimenticia (2023).
Rodríguez Fragoso María Hortensia vs. Sánchez Rodríguez Alejandra. Controversias del Orden Familiar Acuerdo. 1 Acdo. Núm. Exp. 285/2021.
Rodríguez González Salvador su Sucesión. Sucesorio Familiar Tramite. 1 Acdo. Núm. Exp. 9/2025 Principal.
Rodríguez Montes Margarita su Sucesión. Sucesorio Familiar Tramite. 1 Acdo. Núm. Exp. 1489/2024 Principal.
Salinas Vargas José Concepción. Sucesorio Familiar Acuerdo. 1 Acdo. en Expedientillo. Núm. Exp. 1091/2022 Anexo.
Sánchez Ortega Steffany Daniela vs. Estrella Quintanar Yair Oswaldo. Controversias del Orden Familiar Tramite. 1 Acdo. Núm. Exp. 384/2024 Principal.
Servín Gutiérrez Luis Gerardo vs. María Elena Ruíz Fernández Bermúdez. Especial Familiar Tramite. 1 Acdo. Núm. Exp. 287/2000.
Shirasago Germán Roberto vs. Rosa Lucía Domínguez Trejo. Especial Familiar Tramite. 15 Acdos. en Incidente. Núm. Exp. 705/2000 Inc. para Regular Las Cuestiones Inherentes a la Disol. del Vinculo Matrimonial.
Sotelo Iniesta Azucena Araceli vs. Ortiz Sánchez Fermín. Especial Familiar Tramite. 1 Acdo. Núm. Exp. 1727/2018.
Vara Ordóñez Juan. Sucesorio Familiar Tramite. 1 Acdo. en Incidente. Núm. Exp. 197/2005 Inc. de Repos. de Autos.
Vargas Libreros Edna vs. Ambriz Rodríguez Juan Carlos. Controversias del Orden Familiar Tramite. 1 Acdo. Núm. Exp. 795/2024 Principal.
Vázquez Méndez Brenda Rocío vs. Platas Laguna Carlos Arturo. Controversias del Orden Familiar Tramite. 1 Acdo. Núm. Exp. 57/2024 Principal.
Victoria García Adolfo su Sucesión. Sucesorio Familiar Nuevo. 1 Acdo. Núm. Exp. 315/2025 Principal.
Villaverde y Rodríguez Ligia Josefina del Socorro. Sucesorio Familiar Tramite. 1 Acdo. Núm. Exp. 275/2022 Principal.
De Fermín Gutiérrez María Ángeles vs. Julio César Hernández Oropeza. Controversias del Orden Familiar Acuerdo. 1 Acdo. en Incidente. Núm. Exp. 71/2007 Cancel. de Pensión Alimenticia.

SENTENCIAS INTERLOCUTORIAS

González García Bertha. Sucesorio Familiar Sent. Interl. 1 Sent. Inter. en Incidente. Núm. Exp. 1677/2014 Exclisión de Bien Inmueble de la Masa Hereditaria
Marín González Arturo su Sucesión. Sucesorio Familiar Sent. Interl. 1 Núm. Exp. 1553/2024 Principal
Schwartz Shkoorman Perla. Sucesorio Familiar Sent. Interl. 1 Núm. Exp. 91/2022 Anexo
Solano Rojas Francico. Sucesorio Familiar Sent. Interl. 1 Sent. Inter. en Incidente. Núm. Exp. 259/1973 Secc. Primera Inc. de Repos. de Constancias y Autos

LA SECRETARIA DE ACUERDOS
MTRA. CATALINA ORTEGA ROBLEDO

SECRETARÍA "B"
ACUERDOS DEL 25 DE ABRIL DEL 2025

Alcántara Patricio Mari Cruz vs. Monroy González Bruno Iván. Controversias del Orden Familiar 1 Acdo. Núm. Exp. 256/2021.
Alejaldre Flores Raúl vs. Gutiérrez Vigil Laura Leticia. Controversias del Orden Familiar 2 Acdos. Núm. Exp. 1800/2024 Principal.
Alvarado Ortiz Francisca su Sucesión. Sucesorio Familiar 1 Acdo. Núm. Exp. 1390/2024 Principal.
Andrea Escudero García Valseca vs. Francisco Javier Muller Morales. Ord. Civil Familiar 2 Acdos. Núm. Exp. 552/2023 Principal Tomo Ii.
Aparicio Mitzi Leonardo. Juris. Voluntaria Familiar Nuevo. 1 Acdo. Núm. Exp. 314/2025 Principal.
Ávila Chavarría Silvia Virginia. Sucesorio Familiar 1 Acdo. Núm. Exp. 732/2020.
Baca Baca Enedina. Sucesorio Familiar 2 Acdos. Núm. Exp. 1298/2022 Principal Tomo Ii.
Báeza Aranda Érika vs. Ernesto Alonso Garibay González. Controversias del Orden Familiar 1 Acdo. Núm. Exp. 1506/2006.
Bazaldúa Merino Laura Angélica. Sucesorio Familiar 1 Acdo. Núm. Exp. 1754/2019.
Bobadilla León Paola Rocío vs. Jorge Alberto Apolonio Santibañez. Especial Familiar 2 Acdos. en Incidente. Núm. Exp. 1896/2017 Cambio de Guardia y Custodia y Cancel. de Pensión Alimenticia Tomo Ii.
Bobadilla León Paola Rocío vs. Jorge Alberto Apolonio Santibañez. Especial Familiar 1 Acdo. en Incidente. Núm. Exp. 1896/2017 Autr. Judicial para Sacar a Los Menores Al Extranjero.
Buendía Baca Irma su Sucesión. Sucesorio Familiar Dada Cuenta Fecha de audiencia. 1 Acdo. Núm. Exp. 2020/2024 Principal.

SOLO CONSULTA
SOLO CONSULTA
SOLO CONSULTA

Castillo Campos María Fernanda vs. Castillo Padrón Enrique. Controversias del Orden Familiar 1 Acdo. Núm. Exp. 2000/2021 Principal.

Cervantes Álvarez Lizzette Alejandra vs. Pontones Martínez Cristian Sergio. Especial Familiar Agravios. 1 Acdo. Núm. Exp. 910/2018 Principal Tomo II.

Chávez Serrano Laura Alicia vs. Arriaga Quintanilla Juan Pablo. Controversias del Orden Familiar 1 Acdo. en Otros. Núm. Exp. 2236/2018 Tomo II.

Comsulea María Carmen vs. D Ambrosio de la Fuente Roberto Manuel. Controversias del Orden Familiar 1 Acdo. Núm. Exp. 1632/2024 Principal.

Cruz Centeno Saúl vs. Quintero Chimal Beatriz. Especial Familiar 1 Acdo. Núm. Exp. 876/2022 Principal.

Cruz Vázquez Imelda Esmeralda vs. Torres Guagnelli Osvaldo Alberto. Controversias del Orden Familiar 1 Acdo. en Incidente. Núm. Exp. 896/2023 Ampliacionde Régimen de Visitas.

Delgado Alcalá Alan Yordi vs. Morales Zúñiga Suraila Guadlaupe. Especial Familiar 1 Acdo. Núm. Exp. 798/2021.

Díaz Ramírez Inocencio su Sucesión. Sucesorio Familiar 2 Acdos. Núm. Exp. 1716/2014.

Díaz Torres Érika Inés vs. González Carmona Daniel. Especial Familiar 1 Acdo. Núm. Exp. 80/2011 Tomo II.

Domínguez Flores Margarita. Sucesorio Familiar 1 Acdo. Núm. Exp. 546/2022 Secc. Segunda Inventario y Avaluo.

Elizalde González Guadalupe vs. Jiménez Llanos César. Controversias del Orden Familiar 1 Acdo. Núm. Exp. 312/2021 Principal Tomo II.

Feria Segura Rosa Guadalupe y Cárdenas Rebollar José Antonio. Ord. Civil Familiar 1 Acdo. Núm. Exp. 630/2012.

Gallegos Gutiérrez Norma. Sucesorio Familiar 1 Acdo. Núm. Exp. 150/2025 Principal.

García Escamilla Simitrio. Juris. Voluntaria Familiar 1 Acdo. Núm. Exp. 728/2023 Principal.

García González Lucero Aurora vs. Hernández Monroy Jesús. Controversias del Orden Familiar 1 Acdo. Núm. Exp. 2294/2024 Principal.

García Tapia Raúl. Juris. Voluntaria Familiar 3 Acdos. Núm. Exp. 1822/2024 Principal.

García Torres Pedro su Sucesión. Sucesorio Familiar 1 Acdo. Núm. Exp. 2246/2024 Principal.

González Vargas Sergio Raúl su Sucesión. Sucesorio Familiar 1 Acdo. Núm. Exp. 126/2025 Principal.

Guerrero Velázquez María Guadalupe. Sucesorio Familiar 1 Acdo. Núm. Exp. 884/2023 Tomo II.

Gutiérrez Peña Pedro. Sucesorio Familiar 1 Acdo. Núm. Exp. 1138/2020.

Hernández Sotelo María Soledad su Sucesión. Sucesorio Familiar 3 Acdos. Núm. Exp. 1634/2023 Principal Tomo II.

Hernández Franco Ivonne Violeta vs. Morales Arvisu Ebert Eusebio. Controversias del Orden Familiar 1 Acdo. en Incidente. Núm. Exp. 632/2012 Inc. de Modificación de Covenio Vía Apremio.

Jiménez de la Garza Óscar Evaristo. Sucesorio Familiar 1 Acdo. Núm. Exp. 434/2011 Secc. Segunda.

Leguízamo Flores María Luisa Isabel. Sucesorio Familiar 2 Acdos. Núm. Exp. 2202/2016.

López Martínez Sonia Idadi vs. Abarca de la Rosa Esteven Ernesto. Controversias del Orden Familiar 2 Acdos. Núm. Exp. 2000/2022 Principal.

López Ramírez Claudia vs. David Arturo Arenas González. Controversias del Orden Familiar 1 Acdo. en Incidente. Núm. Exp. 2310/2015 Inc. de Reduc. de Pensión Alimenticia.

Luna Ramírez Gabriela vs. Gómez Granados Eduardo José. Controversias del Orden Familiar 1 Acdo. Núm. Exp. 102/2019.

López Vanegas Yéssica Guadalupe vs. Mauricio Gerardo Rodríguez Reséndiz. Controversias del Orden Familiar 1 Acdo. en Incidente. Núm. Exp. 970/2022 Inc. de Régimen de Visitas.

Márquez Cruz Socorro vs. Daniel Torres Coronel. Controversias del Orden Familiar 1 Acdo. Núm. Exp. 908/2003.

Martínez Cruz Guadalupe Cristina. Especial Familiar 1 Acdo. Núm. Exp. 766/2010.

Martínez Linares Agustina vs. Granillo Martínez María Guadalupe. Controversias del Orden Familiar 1 Acdo. en Incidente. Núm. Exp. 410/2019 Inc. de Cesación de Pensión Alimenticia.

Martínez Linares Agustina vs. Granillo Martínez María Guadalupe. Controversias del Orden Familiar 3 Acdos. Núm. Exp. 410/2019 Principal Tomo III.

Mendoza Espíndola Chareny vs. Armando Rosales Guilar. Controversias del Orden Familiar 1 Acdo. Núm. Exp. 508/2020.

Mendoza Zarza Jéssica Polet vs. Porrás Quero Jesús Alberto. Controversias del Orden Familiar 2 Acdos. Núm. Exp. 2212/2024 Principal.

Miguel Jiménez Irma vs. Jarquín Santiago Cirilo. Controversias del Orden Familiar 1 Acdo. Núm. Exp. 16/2002 Principal.

Montes Gómez Ricardo vs. Negrete Sánchez Karen Joisy. Ord. Civil Familiar 1 Acdo. en Incidente. Núm. Exp. 2124/2022 Liquidación de la Sociedad Conyugal.

Moreno Ortega Virginia vs. Domínguez Moreno Angélica. Sucesorio Familiar 1 Acdo. Núm. Exp. 2186/2023 Principal Tomo II.

Núñez Zavaleta Zaira Lizet vs. Vázquez Pichardo Daniel Marcelo. Controversias del Orden Familiar 2 Acdos. Núm. Exp. 2190/2024 Principal.

Ochoa Ruíz José. Sucesorio Familiar 1 Acdo. Núm. Exp. 80/2021.

Olvera María Guadalupe vs. Trujillo Pérez Fernando. Controversias del Orden Familiar 1 Acdo. Núm. Exp. 2168/2024 Principal.

Orozco Sánchez Alfredo y Romero Lizardi Judith. Juris. Voluntaria Familiar 1 Acdo. Núm. Exp. 2052/2024 Principal.

Ortega González Itandegui Salome vs. Carlos Ángel Martínez Crowley. Controversias del Orden Familiar 1 Acdo. en Incidente. Núm. Exp. 550/2006 Inc. de Cancel. contra Carlos Iván Martínez Ortega.

Ortega Martínez Karla Daniela vs. Flores Parra Silvestre. Controversias del Orden Familiar 2 Acdos. Núm. Exp. 146/2013.

Ortiz Moreno Miguel Ángel vs. Lugo Vázquez Claudia Regina. Controversias del Orden Familiar 1 Acdo. Núm. Exp. 2180/2024 Principal.

Osorio Hernández María Silvia Elia su Sucesión. Sucesorio Familiar Nuevo. 1 Acdo. Núm. Exp. 310/2025 Principal.

Palmieri Corrales Abraham vs. Fernández Aguilar Gloria Mariana. Controversias del Orden Familiar 1 Acdo. Núm. Exp. 816/2024 Principal.

Pasquel Ruíz Enriqueta Adriana vs. Saval Pérez Arturo José. Especial Familiar 1 Acdo. Núm. Exp. 1466/2017 Principal Tomo II.

Pastrana García Sergio. Sucesorio Familiar 1 Acdo. Núm. Exp. 1042/1993.

Pavia Rosillo Adriana vs. Arias León José Octavio. Controversias del Orden Familiar 2 Acdos. Núm. Exp. 1362/2024 Principal.

Pelcastre Pérez Elsa vs. Juárez García Hugon. Especial Familiar 1 Acdo. en Incidente. Núm. Exp. 1268/2015 Bis. 1 Inc. de Cancel. de Pensión Alimenticia Tomo III.

Pinillos Arguello Jhael Gerardo vs. Estrada Benítez Lesli. Controversias del Orden Familiar 2 Acdos. Núm. Exp. 394/2024 Principal.

Piña Velázquez María. Sucesorio Familiar 1 Acdo. Núm. Exp. 1784/2024 Principal.

Ramírez Cabrera José Octavio vs. De la Cruz Santos Edith. Controversias del Orden Familiar 1 Acdo. Núm. Exp. 2130/2023 Principal.

Ramo Rioja Óscar su Sucesión. Sucesorio Familiar 1 Acdo. Núm. Exp. 38/2025 Principal.

Reséndiz García Eva su Sucesión. Sucesorio Familiar Dada Cuenta Fecha de audiencia. 1 Acdo. Núm. Exp. 1958/2024 Principal.

Rivera Medina Stephanie Leslie vs. Hernández Rodríguez Iván. Controversias del Orden Familiar 1 Acdo. Núm. Exp. 1838/2024 Principal.

Rizo Marechal Silvia. Controversias del Orden Familiar 1 Acdo. Núm. Exp. 1170/2011.

Rodríguez Álvarez María Fernanda vs. Monroy Negrete Carlos Iván. Controversias del Orden Familiar 1 Acdo. Núm. Exp. 1066/2018.

Rodríguez Galván Gabriela Acum. 274- 09. Controversias del Orden Familiar 1 Acdo. Núm. Exp. 776/2005.

Rodríguez Plaza María del Carmen vs. Aguilera Ayala Martín. Controversias del Orden Familiar 2 Acdos. Núm. Exp. 1394/2021 Principal Tomo II.

Rodríguez Ramírez Nadia Sarahy vs. Larios Lara Carlos Ignacio. Exh. Familiar 1 Acdo. en Incidente. Núm. Exp. 70/2015 Inc. de Repos. de Autos.

Rueda Liljehult Rafael David. Sucesorio Familiar 4 Acdos. Núm. Exp. 1114/2022.

Ruíz Ramírez Leodegario su Sucesión. Sucesorio Familiar 1 Acdo. Núm. Exp. 28/2025 Principal.

Sierra Sotelo María Fabiola vs. Trujillo Sánchez Ángel Mauricio. Controversias del Orden Familiar 1 Acdo. Núm. Exp. 1448/2024 Principal.

Soledad de Jesús Noé Alejandro su Sucesión. Sucesorio Familiar 3 Acdos. Núm. Exp. 2320/2024 Principal.

SOLO CONSULTA
SOLO CONSULTA
SOLO CONSULTA

Sánchez Garduño Maura Victoria vs. Alvarado Argueta Pedro. Especial Familiar 6 Acdos. Núm. Exp. 180/2019.
Sánchez Garduño Maura Victoria vs. Alvarado Argueta Pedro. Especial Familiar 3 Acdos. en Incidente. Núm. Exp. 180/2019 Inc. de Cump. de Sent. Def. Promovida por Pedro Alvarado Argueta.
Sánchez Garduño Maura Victoria vs. Alvarado Argueta Pedro. Especial Familiar 1 Acdo. en Incidente. Núm. Exp. 180/2019 Inc. de Cump. de Sent. Promov. Maura Victoria Sánchez Garduño.
Sánchez Garduño Maura Victoria vs. Alvarado Argueta Pedro. Especial Familiar 1 Acdo. en Incidente. Núm. Exp. 180/2019 Inc. de Modificación de Convenio.
Sánchez Ortiz Carlos. Especial Familiar 1 Acdo. Núm. Exp. 1546/2004.
Trejo Luna Rebeca su Sucesión. Sucesorio Familiar 2 Acdos. Núm. Exp. 1904/2023 Principal.
Vasconcelos Aragón Dory. Sucesorio Familiar 1 Acdo. Núm. Exp. 240/2020 Secc. Cuarta.
Vasconcelos Aragón Dory. Sucesorio Familiar 1 Acdo. Núm. Exp. 240/2020 Secc. Tercera.
Vázquez Jaramillo Guadalupe Paola vs. Martínez Rosas Rafael. Especial Familiar 1 Acdo. Núm. Exp. 696/2016.
Ventosa Alcántara Gerardo su Sucesión. Sucesorio Familiar Nuevo. 1 Acdo. Núm. Exp. 312/2025 Principal.
Wiedman Avilés Jennifer Sharon vs. Correa Rivas Juan Carlos. Especial Familiar 1 Acdo. en Incidente. Núm. Exp. 1194/2022 Liquidación de la Sociedad Conyugal.
Wiedman Avilés Jennifer Sharon vs. Correa Rivas Juan Carlos. Especial Familiar 2 Acdos. Núm. Exp. 1194/2022 Principal Tomo II.
De la Luz Rosales Sandra Lizet. Controversias del Orden Familiar 1 Acdo. Núm. Exp. 786/2009.

AUDIENCIA

Ángeles Francisco su Sucesión. Sucesorio Familiar. 1 audiencia. Núm. Exp. 1944/2024 Principal.
Barrera López Mario Gustavo su Sucesión. Aud. 801 Sucesorio Familiar. 1 audiencia. Núm. Exp. 1168/2024 Principal.
Rosas Vallejo Lidia. Aud. 801 Sucesorio Familiar. 1 audiencia. Núm. Exp. 2160/2023 Principal.

SENTENCIAS INTERLOCUTORIAS

García Tadeo José Luis. Sucesorio Familiar Sent. Interl. 1 Núm. Exp. 1054/2023 Principal

LA SECRETARIA DE ACUERDOS
LIC. JANETH ARELLANO NICOLAS

DÉCIMO SEXTO DE LO FAMILIAR

SECRETARÍA "A"
ACUERDOS DEL 25 DE ABRIL DEL 2025

Arteaga Miranda Iván vs. Chirino Martínez Leticia. Controversias del Orden Familiar Tgc. 1 Acdo. Núm. Exp. 2151/2018.
Ávila Reyes José su Sucesión. Sucesorio Familiar Acmt. 1 Acdo. Núm. Exp. 107/2025 Principal.
Barrón Flores María Esther vs. Palacios Barrón Cyntia Maetzin y Marentes Rufrancos Saúl Perseo. Controversias del Orden Familiar Tgc. 1 Acdo. en Otros. Núm. Exp. 1065/2023 Tomo II del Principal.
Campillo Hernández Ángela Atala su Sucesión. Sucesorio Familiar Pph. 1 Acdo. Núm. Exp. 305/2025.
Campos Hernández Antonio su Sucesión. Sucesorio Familiar Pph. 1 Acdo. Núm. Exp. 291/2025.
Carrillo Cortés Wenceslao. Sucesorio Familiar Acmt. 1 Acdo. Núm. Exp. 757/2019.
Casas Aguirre Gustavo Javier su Sucesión. Sucesorio Familiar Pph. 1 Acdo. Núm. Exp. 293/2025.
Corcino Martínez Tania Aimee vs. Martínez Flores Eduardo. Controversias del Orden Familiar Tgc. 1 Acdo. Núm. Exp. 987/2024.
Cortés Mendoza Fabiola vs. Huitrón Suárez Benito. Controversias del Orden Familiar Tgc. 1 Acdo. Núm. Exp. 1575/2024.
Cortés Mora Mercedes vs. Mercado Cortés Norma Janeth vs. Norma Janeth Mercado Cortés. Sucesorio Familiar Pph. 2 Acdos. en Incidente. Núm. Exp. 559/2018 Tomo II del Inc. de Remoción de Albacea.
Cortés Mora Mercedes. Sucesorio Familiar Pph. 1 Acdo. Núm. Exp. 559/2018 Secc. Tercera.
Fernnadez Rodríguez Isai vs. García Hernández Sarahy. Ord. Civil Familiar Pph. 1 Acdo. Núm. Exp. 299/2025.
Ferreira Reyes Varela Bárbara Olivia vs. Moreno Casique Mario Alejandro. Especial Familiar Tgc. 1 Acdo. en Incidente. Núm. Exp. 1711/2015 Inc. de Liquidación de Sociedad Conyugal IV.
Flores Carrillo Santa su Sucesión. Sucesorio Familiar Acmt. 1 Acdo. Núm. Exp. 1389/2023 Principal.
Franco Mejía Guadalupe su Sucesión. Sucesorio Familiar Pph. 1 Acdo. Núm. Exp. 297/2025.
García Castillo Rosa Amelia vs. Lerma Hernández Ariel. Especial Familiar Tgc. 1 Acdo. Núm. Exp. 1143/2021.
García Ibarra Nahielly Teresa vs. Atilano Alcántara Juan. Controversias del Orden Familiar Acmt. 1 Acdo. Núm. Exp. 847/2024.
García Piliado Gloria Antonia su Sucesión. Sucesorio Familiar Pph. 1 Acdo. Núm. Exp. 213/2025.
Godínez Ceballos Estefania Nicole vs. Garrido García Juan Carlos. Controversias del Orden Familiar Acmt. 1 Acdo. en Incidente. Núm. Exp. 1425/2021 Inc. de Aumento de Pensión Alimenticia.
Gómez Vásquez Piedad su Sucesión. Sucesorio Familiar Pph. 1 Acdo. Núm. Exp. 289/2025.
Granados Ortiz Victoria vs. Hernández Candelaria Jeyson Roberto. Controversias del Orden Familiar Tgc. 1 Acdo. Núm. Exp. 1131/2023 Principal.
Guraieb Guraieb Alfonso su Sucesión. Sucesorio Familiar Acmt. 2 Acdos. Núm. Exp. 2363/2024.
Gutiérrez Zaragoza Anahi Yosselin. Ord. Civil Familiar Pph. 1 Acdo. Núm. Exp. 309/2025 Bis. 1.
Juárez Santos Diasojara vs. Hernández Hernández Marco Antonio. Controversias del Orden Familiar Tgc. 1 Acdo. Núm. Exp. 2001/2023 Principal.
Madariaga Rojas Jéssica. Ord. Civil Familiar Pph. 1 Acdo. Núm. Exp. 295/2025.
Malagón Rico María Refugio su Sucesión. Sucesorio Familiar Tgc. 1 Acdo. Núm. Exp. 1605/2024.
Marín Juárez Antonia. Int. Tgc. 1 Acdo. Núm. Exp. 697/1995.
Martínez Martínez Julia su Sucesión. Sucesorio Familiar Tgc. 1 Acdo. Núm. Exp. 69/2025.
Martínez Rodríguez Pedro su Sucesión. Sucesorio Familiar Pph. 1 Acdo. Núm. Exp. 2411/2024.
Moreno Peralta Mauricio Anacarsis su Sucesión. Sucesorio Familiar Pph. 1 Acdo. Núm. Exp. 273/2025.
Navarrete Hernández Mayra Yazmín vs. Zempoaltecatl Casas David. Controversias del Orden Familiar Acmt. 1 Acdo. Núm. Exp. 785/2013.
Nieto Gómez María del Carmen su Sucesión. Sucesorio Familiar Tgc. 1 Acdo. Núm. Exp. 1015/2024.
Nieves Hernández Silvia y Nieves Hernández Angélica y Nieves Hernández Román y Nieves Hernández Fidencio y Nieves Hernández Miguel Ángel vs. Nieves Hernández Marta. Controversias del Orden Familiar Pph. 2 Acdos. Núm. Exp. 1509/2024.
Ochoa Osorio Víctor Rey su Sucesión. Sucesorio Familiar Tgc. 1 Acdo. Núm. Exp. 1169/2024.
Olmedo y Gadarrama Teresa su Sucesión. Sucesorio Familiar Acmt. 1 Acdo. Núm. Exp. 1045/2024.
Ornelas Martínez Norma su Sucesión. Sucesorio Familiar Tgc. 1 Acdo. Núm. Exp. 179/2025.
Pedraza Castillo Angélica Patricia vs. Ríos Argote Leonardo. Controversias del Orden Familiar Tgc. 1 Acdo. en Incidente. Núm. Exp. 1311/2013 Inc. de Cese de Pensión Alimenticia.
Peralta Sandoval Yolanda. Sucesorio Familiar Pph. 1 Acdo. en Incidente. Núm. Exp. 647/2011 Inc. de Remoción de Albacea.
Pérez García Josefina su Sucesión. Sucesorio Familiar Pph. 1 Acdo. Núm. Exp. 2275/2024.
Pérez Islas Consuelo. Sucesorio Familiar Pph. 1 Acdo. Núm. Exp. 1783/2019.
Poblete Córdova Sandra Paulina vs. Escobar Banda Marcos. Controversias del Orden Familiar Acmt. 1 Acdo. Núm. Exp. 1409/2024.
Reyes Aguilar Tomasa vs. Emeterio Rodríguez Doroteo. Controversias del Orden Familiar Acmt. 1 Acdo. Núm. Exp. 309/2001 Tomo II.
Reynoso Márquez Leoncio vs. García López Miroslava. Especial Familiar Tgc. 1 Acdo. Núm. Exp. 1165/2020.
Ríos Sánchez Miguel Ángel su Sucesión. Sucesorio Familiar Pph. 1 Acdo. Núm. Exp. 243/2025.

SOLO CONSULTA
SOLO CONSULTA
SOLO CONSULTA

Rodríguez García Adriana Paola. Controversias del Orden Familiar Tgc. 1 Acdo. Núm. Exp. 1983/2024.
Sánchez Salazar Aceves Emilio vs. Márquez Rodríguez Natalia. Especial Familiar Acmt. 1 Acdo. Núm. Exp. 2115/2016.
Sandoval Gamboa Lorenza vs. Sucesorio Familiar Acmt. 1 Acdo. Núm. Exp. 435/2013.
Torre Martos Alfredo Enrique su Sucesioin. Sucesorio Familiar Pph. 1 Acdo. Núm. Exp. 1359/2024.
Vargas Pérez Héctor vs. Luna Montiel Jéssica. Controversias del Orden Familiar Lmm. 1 Acdo. Núm. Exp. 703/2016.
Vázquez Ramírez Paulina su Sucesión. Sucesorio Familiar Pph. 1 Acdo. Núm. Exp. 303/2025.
Villanueva Castillo Evangelina vs. Francisco Olguín Marcilli y Olgui Marcilli Francisco. Ord. Civil Familiar Pph. 1 Acdo. en Incidente. Núm. Exp. 703/2005 Tomo IV Liquidación Sociedad Conyugal.
Yáñez Rosadas Raúl. Sucesorio Familiar Tgc. 1 Acdo. Núm. Exp. 371/2021.
De la Torre Osorio Nora Belén y Beltrán Rodríguez Tito Antonio. Ord. Civil Familiar Pph. 1 Acdo. Núm. Exp. 307/2025.

SENTENCIAS INTERLOCUTORIAS

Ángeles Quintero Olivia su Sucesión. Sucesorio Familiar Ynsg 1 Núm. Exp. 1517/2024
Ángeles Rodríguez María Guadalupe su Sucesión. Sucesorio Familiar Alr 1 Núm. Exp. 1945/2024
Ortiz Morales Josefina. Sucesorio Familiar Ynsg 1 Sent. Inter. en Incidente. Núm. Exp. 392/2017 Inc. de Adición de Bienes

LA SECRETARIA DE ACUERDOS
MTRA. PATRICIA PANTOJA HERNÁNDEZ

SECRETARÍA "B"
ACUERDOS DEL 25 DE ABRIL DEL 2025

Aguilar Pineda Juana vs. Delgado Jiménez Dagoberto. Controversias del Orden Familiar Spv. 1 Acdo. Núm. Exp. 1836/2024.
Anaya Dovalina Sonia. Juris. Voluntaria Familiar Aaga. 1 Acdo. Núm. Exp. 2232/2024.
Andaluz Hernández Jesús su Sucesión. Sucesorio Familiar Rrc. 1 Acdo. Núm. Exp. 76/2025.
Balderas Hernández Ignacia su Sucesión. Sucesorio Familiar Aaga. 1 Acdo. Núm. Exp. 1256/2021 Principal.
Barrera Molina María Isabel vs. Navarro Barrera María del Carmen, Navarro Barrera María del Rocío. Controversias del Orden Familiar Aaga. 1 Acdo. en Otros. Núm. Exp. 1100/2020 Principal Tomo III.
Calderón Chávez Mary Cruz vs. Zatina Belmont César Octavio. Controversias del Orden Familiar Aaga. 1 Acdo. Núm. Exp. 150/2023 Principal.
Carmona Hernández Patricia vs. Blanquel Gutiérrez Oswaldo. Controversias del Orden Familiar Lcr. 1 Acdo. Núm. Exp. 596/2024.
Castillo Pérez Blanca vs. Cabrera Santiago Alexis. Ord. Civil Familiar Lcr. 1 Acdo. Núm. Exp. 1818/2013.
Castro Reyes Gabriel Donato Rafael. Ord. Civil Familiar Rrc. 1 Acdo. Núm. Exp. 1844/2014.
Cervantes Calderas Javier Jesús vs. Azcárraga García Elizabeth. Controversias del Orden Familiar Rrc. 1 Acdo. Núm. Exp. 1768/2024.
Cervantes Cortés Saúl su Sucesión. Sucesorio Familiar Aaga. 1 Acdo. Núm. Exp. 1918/2024.
Chagoya Guzmán Daniel vs. Sarmiento González Viviana. Ord. Civil Familiar Lcr. 1 Acdo. Núm. Exp. 300/2025.
Contreras Murguía María de la Paz su Sucesión. Sucesorio Familiar Spv. 1 Acdo. Núm. Exp. 1472/2024.
Díaz Reyes Óscar vs. Chávez Ortiz Janet. Ord. Civil Familiar Aaga. 1 Acdo. Núm. Exp. 58/2009.
Ensiaustegui Carmoma Karla Vanessa vs. García López Jorge Luis. Controversias del Orden Familiar Rrc. 1 Acdo. Núm. Exp. 1440/2024.
Ferrera Rico Carmen su Sucesión. Sucesorio Familiar Aaga. 1 Acdo. Núm. Exp. 380/2024.
Flores Escamilla Herminio su Sucesión. Sucesorio Familiar Lcr. 1 Acdo. Núm. Exp. 1278/2024.
Flores Quezada Felipe su Sucesión. Sucesorio Familiar Lcr. 1 Acdo. Núm. Exp. 2322/2024.
Gasca Hernández José Alberto Adán su Sucesión. Sucesorio Familiar Rrc. 1 Acdo. Núm. Exp. 1350/2024.
Gómez Yanely Noriega vs. Mijangos Corona Ulises. Controversias del Orden Familiar Rrc. 2 Acdos. Núm. Exp. 1272/2018.
González González Pablo Orlando vs. Salazar Herrera Katia Edith. Controversias del Orden Familiar Aaga. 1 Acdo. Núm. Exp. 1606/2019 Tomo V del Cuad. Principal.
González Leal María del Refugio su Sucesión. Sucesorio Familiar Lcr. 1 Acdo. Núm. Exp. 304/2025.
González López Julio Mauricio vs. Contreras Suárez Irma Adriana. Controversias del Orden Familiar Lmm. 2 Acdos. Núm. Exp. 922/2020 Tomo VI del Principal.
González Ramos Jesús David su Sucesión. Sucesorio Familiar Lcr. 1 Acdo. Núm. Exp. 296/2025.
Hamard Escobedo René Eduardo vs. Urrutia Zamudio Adriana Guadalupe. Controversias del Orden Familiar Lmm. 1 Acdo. en Otros. Núm. Exp. 1942/2019 Tomo III del Principal.
Hernández Gallegos Miguel Ángel. Ord. Civil Familiar Lcr. 1 Acdo. Núm. Exp. 302/2025.
Hernández González José Antonio Francisco su Sucesión. Sucesorio Familiar Aaga. 1 Acdo. Núm. Exp. 1336/2024.
Hernández Hernández Estefany vs. Noriega Olvera Luis Edson. Controversias del Orden Familiar Spv. 1 Acdo. en Expedientillo. Núm. Exp. 970/2021.
Hernández Santoyo José Enrique su Sucesión. Sucesorio Familiar Lcr. 1 Acdo. Núm. Exp. 298/2025.
Herrasti Solís Iliana vs. Del Río Poceros Christian. Controversias del Orden Familiar Spv. 1 Acdo. en Otros. Núm. Exp. 2206/2023 Tomo III del Principal.
Islas Rosas Brenda vs. Pineda Saldaña Eduardo. Controversias del Orden Familiar Spv. 1 Acdo. Núm. Exp. 1424/2024.
Kuri Contreras Miguel Ángel su Sucesión. Sucesorio Familiar Aaga. 1 Acdo. Núm. Exp. 2020/2024.
López Pérez Salvador. Sucesorio Familiar Spv. 1 Acdo. Núm. Exp. 776/2009.
Losornio Hernández de Mendoza Lucina. Int. Aaga. 1 Acdo. Núm. Exp. 852/1989.
Macedo Hernández Marcos Alberto vs. López Chávez Karla María. Especial Familiar Spv. 1 Acdo. Núm. Exp. 1136/2022 Principal.
Marentes Miranda Félix Sucesorio Familiar Lcr. 1 Acdo. Núm. Exp. 314/2025.
Martínez López Edgar Alejandro su Sucesión. Sucesorio Familiar Spv. 1 Acdo. Núm. Exp. 58/2025.
Martínez Ramírez Héctor su Sucesión. Sucesorio Familiar Lcr. 1 Acdo. Núm. Exp. 308/2025.
Martínez Robles Esther vs. Del Toro González José Enrique. Controversias del Orden Familiar Spv. 1 Acdo. Núm. Exp. 800/2023 Principal.
Melo Ángeles Martha Belem su Sucesión. Sucesorio Familiar Aaga. 1 Acdo. Núm. Exp. 1998/2024.
Mendoza Melgarejo Miriam vs. González Aragón Escudero Alberto. Controversias del Orden Familiar Rrc. 1 Acdo. en Incidente. Núm. Exp. 474/2024 Inc. de Reduc. de Pensión Alimenticia.
Mendoza Melgarejo Miriam vs. González Aragón Escudero Alberto. Controversias del Orden Familiar Rrc. 1 Acdo. en Otros. Núm. Exp. 474/2024 Tomo II del Principal.
Monreal Lucas Guadalupe vs. García Catalán Christian. Controversias del Orden Familiar Lcr. 1 Acdo. Núm. Exp. 41/2025 Principal Tomo II.
Mora González Antonio Rafael su Sucesión. Sucesorio Familiar Aaga. 1 Acdo. Núm. Exp. 68/2024 Principal.
Morales Serrano Arturo Alejandro vs. Téllez García Guadalupe. Especial Familiar Lcr. 1 Acdo. Núm. Exp. 1630/2019 Inc. de Ago de Pensión Alimenticia.
Morett Álvarez Sonia Elisa vs. Torres Díaz Alberto. Controversias del Orden Familiar Lcr. 1 Acdo. Núm. Exp. 2280/2024.
Navarrete Ceja Guillermo su Sucesión. Sucesorio Familiar Rrc. 1 Acdo. Núm. Exp. 138/2025.
Ortiz Alpizar Eva su Sucesión. Sucesorio Familiar Aaga. 1 Acdo. Núm. Exp. 1584/2024.
Pérez Morales Miguel su Sucesión. Sucesorio Familiar Lcr. 1 Acdo. Núm. Exp. 2408/2024.
Quijano Nelia su Sucesión. Sucesorio Familiar Spv. 1 Acdo. Núm. Exp. 1626/2024.
Ramírez Canceco Yeimi Diana vs. Mier Zúñiga Christopher. Controversias del Orden Familiar Spv. 1 Acdo. Núm. Exp. 396/2020.
Rivera Vázquez María Antonieta su Sucesión. Sucesorio Familiar Spv. 3 Acdos. Núm. Exp. 1780/2024.

SOLO CONSULTA
SOLO CONSULTA
SOLO CONSULTA

Rodríguez Cruz Lorenzo. Sucesorio Familiar Spv. 1 Acdo. Núm. Exp. 906/1994 Principal.
Rodríguez García Norma María del Carmen su Sucesión. Sucesorio Familiar Spv. 1 Acdo. Núm. Exp. 758/2022 Principal.
Rodríguez Santiago Marco Tulio vs. Hernández Acosta Loraine Elizabeth. Especial Familiar Aaga. 1 Acdo. Núm. Exp. 1588/2019.
Rodríguez Silva Genoveva su Sucesión. Sucesorio Familiar Lcr. 1 Acdo. Núm. Exp. 306/2025.
Rojas Ruíz José Óscar su Sucesión. Sucesorio Familiar Aaga. 1 Acdo. Núm. Exp. 2362/2024.
Rosas Monroy Guillermina vs. Rivera Bravo Claudio. Controversias del Orden Familiar Rrc. 1 Acdo. Núm. Exp. 1042/2020 Principal Tomo II.
Rosas Varela Gabriela Anaid vs. Segura Pérez Luis Ángel. Controversias del Orden Familiar Spv. 1 Acdo. Núm. Exp. 214/2021.
Trejo Calleja Epitacio. Test. Lcr. 1 Acdo. Núm. Exp. 1096/2000.
Verduzco Pérez Nancy Azucena su Sucesión. Sucesorio Familiar Aaga. 1 Acdo. Núm. Exp. 2370/2024.
Videgaray Caso Elena Guadalupe vs. Gutiérrez Cervantes Alberto. Ord. Civil Familiar Spv. 1 Acdo. Núm. Exp. 2096/2014.
Zea Enríquez Luis Gerardo vs. Segoviano Tinajero Katia Samantha. Controversias del Orden Familiar Spv. 1 Acdo. Núm. Exp. 1846/2024.
Zúñiga González Carlos su Sucesión. Sucesorio Familiar Spv. 1 Acdo. Núm. Exp. 158/2024.

AUDIENCIA

Herrera Dorantes Gustavo su Sucesión. Aaga Sucesorio Familiar. 1 audiencia. Núm. Exp. 866/2024.
Ramos Gamez Vicente Isidro su Sucesión. Aaga Sucesorio Familiar. 1 audiencia. Núm. Exp. 2434/2024.

SENTENCIAS INTERLOCUTORIAS

Trejo Pérez Luis Alejandro su Sucesión. Sucesorio Familiar Ynsg 1 Núm. Exp. 502/2024

LA SECRETARIA DE ACUERDOS
LIC. LETICIA CANO RAMÍREZ

DÉCIMO SÉPTIMO DE LO FAMILIAR

SECRETARÍA "A"
ACUERDOS DEL 25 DE ABRIL DEL 2025

Aguilar Peña María Addai vs. Rodríguez Lara Francisco. Especial Familiar 1 Acdo. en Incidente. Núm. Exp. 2031/2018 a Inc. de Compensación.
Álvarez Escobar Flavio Jesús vs. Herrera Peñafiel Stephanny. Controversias del Orden Familiar 1 Acdo. Núm. Exp. 1397/2024.
Álvarez Flores José Luis su Sucesión. Sucesorio Familiar Radicación. 1 Acdo. Núm. Exp. 309/2025.
Arturo Vázquez Cesáreo su Sucesión. Sucesorio Familiar Desahoga Mp Jjma. 1 Acdo. Núm. Exp. 173/2025.
Badillo Chávez Juan vs. Vázquez Castañeda María. Especial Familiar Acdo. Tramite. 1 Acdo. en Incidente. Núm. Exp. 371/2022 Inc. de Liquidación de Sociedad.
Bonilla Lozano Bernardo. Sucesorio Familiar 1 Acdo. Núm. Exp. 421/2009 Secc. Cuarta.
Caballero Godoy Claudia Rosario vs. Aldana Esquivel Víctor Hugo. Controversias del Orden Familiar 3 Acdos. Núm. Exp. 653/2023.
Chavarría Ruiz Vilma Huerta Chavarría Alejandro vs. Pedro Huerta Martínez. Controversias del Orden Familiar Acdo. Tramite. 1 Acdo. Núm. Exp. 1911/2018.
Chávez Sánchez Felipe su Sucesión. Juris. Voluntaria Familiar Acdo. Tramite. 1 Acdo. Núm. Exp. 1449/2024.
Córdova Oropeza Josefina su Sucesión. Sucesorio Familiar 1 Acdo. Núm. Exp. 95/2025.
Díaz Carreón María Josefina su Sucesión. Sucesorio Familiar Desechamiento. 1 Acdo. Núm. Exp. 101/2025.
Flores Gazano Sandra Paulina vs. Ortiz Hernández Ricardo Antonio. Controversias del Orden Familiar Lic. Aetg. 1 Acdo. Núm. Exp. 1635/2023.
Fonseca Aguilar Bruno vs. Vera García Rocío. Especial Familiar Comparecencia. 9 Acdos. Núm. Exp. 1625/2023.
García García Karen Angélica vs. Velasco Pérez Juan Manuel. Controversias del Orden Familiar Isa. 1 Acdo. Núm. Exp. 1425/2024.
García Rodríguez Óscar su Sucesión. Sucesorio Familiar Isa. 1 Acdo. Núm. Exp. 993/2022.
García Vara Ramón su Sucesión. Sucesorio Familiar 1 Acdo. Núm. Exp. 2287/2024.
Gómez Pérez María Teresa. Juris. Voluntaria Familiar Jjma. 1 Acdo. Núm. Exp. 1115/2023.
González Valencia Norma María vs. Cecilio Medina Moreno. Especial Familiar Billetes. 1 Acdo. en Incidente. Núm. Exp. 1295/2012 Bis. 1 Inc. de Fijación de Pensión Alimenticia.
Guerrero Torres José Carlos su Sucesión. Sucesorio Familiar 1 Acdo. Núm. Exp. 713/2024.
Guevara Espinosa Leonor vs. Omar Sánchez Rincón. Especial Familiar 2 Acdos. en Incidente. Núm. Exp. 485/2017 Inc. de Aumento Se Pensión Alimenticia.
Hernández Piedras Roberto su Sucesión. Sucesorio Familiar 1 Acdo. Núm. Exp. 1205/2024.
Herrera Espinosa Álvaro su Sucesión. Sucesorio Familiar Prevención. 1 Acdo. Núm. Exp. 311/2025.
Herrera Pérez Lauro. Sucesorio Familiar 1 Acdo. en Incidente. Núm. Exp. 2359/1985 2359/85 Acum 2395/85 Inc. de Remoción de Albacea.
Herrera Pérez Lauro. Sucesorio Familiar 1 Acdo. Núm. Exp. 2359/1985 Bis. 3.
Jiménez Granados Imelda vs. García Pérez Alejandro. Controversias del Orden Familiar Apel. Jjma. 1 Acdo. en Otros. Núm. Exp. 925/2020 Inc. de Cesación de Pensión Alimenticia Provisional.
Juárez Salas Alicia Iztaccihuatl su Sucesión. Sucesorio Familiar Lic. Aetg. 1 Acdo. Núm. Exp. 1237/2024.
López Arvizu Christhian su Sucesión. Sucesorio Familiar Sin Lugar de Acordar Jjma. 1 Acdo. Núm. Exp. 5/2025.
Martínez Dávalos Cecilia Paulina. Juris. Voluntaria Familiar 2 Acdos. Núm. Exp. 1837/2022.
Martínez Frutos María su Sucesión. Sucesorio Familiar 2 Acdos. Núm. Exp. 121/2025.
Martínez Ramírez Panuncio su Sucesión. Sucesorio Familiar 1 Acdo. Núm. Exp. 1379/2024.
Méndez Mendoza Bruno Aurelio su Sucesión. Sucesorio Familiar Reserva Proveer. 1 Acdo. Núm. Exp. 187/2025.
Méndez Noguerón Benito su Sucesión. Sucesorio Familiar Dada Cuenta. 1 Acdo. Núm. Exp. 127/2023.
Mitra Vargas Marco Antonio su Sucesión. Sucesorio Familiar 3 Acdos. Núm. Exp. 161/2025.
Mondragón Tapia Humberto. Sucesorio Familiar 1 Acdo. Núm. Exp. 1091/2022 Bis. 1 Secc. Tercera.
Montoya Urbina Jéssica Andrea vs. Sanabria Becerra Irving Jonanny. Controversias del Orden Familiar 1 Acdo. Núm. Exp. 1825/2024.
Mora Cardone Carlos Eduardo vs. Irma Paz Sosa. Div. Incausado 2 Acdos. Núm. Exp. 1143/2011.
Obregón Jasso Héctor su Sucesión. Sucesorio Familiar 1 Acdo. Núm. Exp. 1687/2024.
Oliva Cristerna Francisco Javier su Sucesión. Sucesorio Familiar Acdo. Tramite. 1 Acdo. Núm. Exp. 599/2023.
Olvera Escalante Martín su Sucesión. Sucesorio Familiar Radicación. 1 Acdo. Núm. Exp. 249/2025.
Ortiz Díaz Érika Guadalupe vs. García Requena Edgar Andrés. Controversias del Orden Familiar Desechamiento. 1 Acdo. Núm. Exp. 315/2025.
Osorio Zavala María su Sucesión. Sucesorio Familiar 2 Acdos. Núm. Exp. 1119/2024.
Pacheco Vizuet Lorena Lizbeth vs. Anaya Meza Christopher Juan. Controversias del Orden Familiar Acdo. Tramite. 1 Acdo. Núm. Exp. 2081/2019.
Palacios Ramírez Matilde su Sucesión. Sucesorio Familiar Sin Lugar de Acordar Jjma. 1 Acdo. Núm. Exp. 1419/2024.
Quintero Hernández José Javier su Sucesión. Sucesorio Familiar 1 Acdo. Núm. Exp. 241/2025.
Ramírez Cárdenas Jazmín Harumy vs. Pantaleon Luna Ricardo. Controversias del Orden Familiar 1 Acdo. en Incidente. Núm. Exp. 1903/2021 Inc. de Cump. de Convenio.
Ramos Rodríguez María de Los Ángeles vs. Vilchis Villalba Juan Humberto. Controversias del Orden Familiar Fer. 1 Acdo. en Incidente. Núm. Exp. 1225/2024 Inc. de Nul. de Emplazamiento.
Reyes Flores Ernestina su Sucesión. Sucesorio Familiar 1 Acdo. Núm. Exp. 965/2024.
Rivera Navarrete José Antonio vs. Rivera Navarrete Denis su Sucesión y Díaz de León Rivera Alfredo y Rivera Navarrete

SOLO CONSULTA
SOLO CONSULTA
SOLO CONSULTA

Gamaliel y Notario Público 17 de la Ciudad de México y Director del Archivo General del Notarias. Ord. Civil Familiar Ordena Acumulación - Prevención. 1 Acdo. Núm. Exp. 313/2025.

Rodríguez Bautista Salvador su Sucesión. Sucesorio Familiar Dada Cuenta. 1 Acdo. Núm. Exp. 685/2023.

Rojas de Altamirano Ernestina su Sucesión. Sucesorio Familiar Requerimiento. 1 Acdo. Núm. Exp. 221/2025.

Román Villegas Alfonso vs. Alfonso Román Pérez. Controversias del Orden Familiar Dada Cuenta. 1 Acdo. en Incidente. Núm. Exp. 361/2012 Inc. de Cancel. de Pensión Alimenticia.

Salvador Mestas Romana vs. Lucio Pérez Santaigo. Controversias del Orden Familiar Elaboración de Exhorto. 2 Acdos. en Expedientillo. Núm. Exp. 1065/2008.

Sánchez Santillán Héctor Manuel. Sucesorio Familiar Expedientillo. 1 Acdo. Núm. Exp. 1291/2016.

Sánchez Acosta José Luis vs. Rivera Martínez Viridiana. Especial Familiar Dada Cuenta. 1 Acdo. Núm. Exp. 1065/2024.

Sánchez González Carolina vs. Sánchez Vargas José Javier. Controversias del Orden Familiar 3 Acdos. Núm. Exp. 2211/2024.

Sánchez Peralta Arturo vs. Valadez Ibáñez Dunnya Yadira. Controversias del Orden Familiar Computo. 1 Acdo. Núm. Exp. 1537/2024.

Sánchez Sandoval Roberto su Sucesión. Sucesorio Familiar Jjma. 2 Acdos. Núm. Exp. 1787/2024.

Serrano Zepeda María del Carmen. Sucesorio Familiar 1 Acdo. Núm. Exp. 1893/2018.

Torres Rodríguez Omar. Controversias del Orden Familiar 1 Acdo. en Incidente. Núm. Exp. 945/2006 Inc. de Incremento de Pensión.

Tovar García César su Sucesión. Sucesorio Familiar 3 Acdos. Núm. Exp. 131/2025.

Vergara Hernández Adriana vs. Pedraza Zúñiga Eduardo Ezequiel. Controversias del Orden Familiar 1 Acdo. Núm. Exp. 1415/2022.

Yáñez Meneses Eduardo vs. Cruz Silva Jorge Cuitlahuac. Controversias del Orden Familiar 1 Acdo. Núm. Exp. 1983/2023.

Zacarías Martínez Alfonso su Sucesión. Sucesorio Familiar Lic. Aetg. 1 Acdo. Núm. Exp. 203/2025.

Zamudio Arellano Olivia vs. Fernando Reyes García. Alim. 1 Acdo. Núm. Exp. 753/2007 Bis. 1.

Zamudio Hernández Sandra vs. Ramírez González Alejandro. Controversias del Orden Familiar 1 Acdo. Núm. Exp. 1851/2022.

NO PUBLICADOS

Escobar Rivera Fernando su Sucesión. Sucesorio Familiar Requerimiento. 1 Acdo. Núm. Exp. 257/2025.

AUDIENCIA

Becerra Fernández Cenobio su Sucesión. Aud. 801 Sucesorio Familiar. 1 audiencia. Núm. Exp. 1521/2024.

Cruz Yunes Diana Edna. Sin Asistencia Juris. Voluntaria Familiar. 1 audiencia. Núm. Exp. 1477/2024.

Gómez Pérez María Teresa. Audi Sin Asistencia Jjma Juris. Voluntaria Familiar. 1 audiencia. Núm. Exp. 1115/2023.

Jiménez Jasso Salvador. Segundo Recono Audi Jjma Juris. Voluntaria Familiar. 1 audiencia. Núm. Exp. 1639/2023.

Zhang Bosheng su Sucesión. Aud. 801 Sucesorio Familiar. 1 audiencia. Núm. Exp. 2227/2023.

SENTENCIAS INTERLOCUTORIAS

Ramos Garduño Alberto. Sucesorio Familiar Sent. Interl. 1 Núm. Exp. 499/2019 Inc. de Remoción de Albacea

LA SECRETARIA DE ACUERDOS
LIC. JUAN JOSÉ MONDRAGÓN ARAUJO

SECRETARÍA "B"
ACUERDOS DEL 25 DE ABRIL DEL 2025

Alvarado Álvarez Esperanza su Sucesión. Sucesorio Familiar Dada Cuenta. 1 Acdo. en Otros. Núm. Exp. 138/2022 Secc. Cuarta.

Angulo Angulo Jonas. Sucesorio Familiar Acuerdo. 1 Acdo. en Otros. Núm. Exp. 980/2020 Segunda Sección.

Arenas Medina José Óscar vs. Maritza Nava Medina. Especial Familiar Acuerdo. 1 Acdo. en Incidente. Núm. Exp. 474/2016 Inc. de Modificación de Convn. (2).

Arroyo Reyes Silvia Liliana vs. Carlos Alexis González Torres. Controversias del Orden Familiar Lic. Drcm/L. 1 Acdo. Núm. Exp. 1738/2018.

Baqueiro Guerra Emma vs. Merayo Chalico Claudio Enrique. Especial Familiar Entrega de Billete. 1 Acdo. Núm. Exp. 2120/2019 Tomo V.

Barbolla Ramírez Jorge Raúl su Sucesión. Sucesorio Familiar Prevención. 1 Acdo. Núm. Exp. 310/2025.

Barrera Méndez Jovita. Sucesorio Familiar 1 Acdo. en Incidente. Núm. Exp. 936/2015 Inc. Objesión a la Nueva Rendición de Cuentas, Febrero del 2023.

Basurto Novellan Laura vs. Jiménez Martínez José Juan. Controversias del Orden Familiar Acuerdo. 1 Acdo. en Incidente. Núm. Exp. 726/2012 Inc. de Modificación de Pensión Alimenticia y Guarda y Cusotidia.

Berrios González Luz vs. Hernández Ramírez Ignacio. Ord. Civil Familiar Lic. Drcm/L. 1 Acdo. Núm. Exp. 592/2019.

Calderón Martínez Enrique vs. Escárcega Romero Itzel. Controversias del Orden Familiar Acuerdo. 1 Acdo. Núm. Exp. 216/2022.

Cano Martínez Alejandra vs. Vieyra García Gerardo Josué. Controversias del Orden Familiar Lic. Drcm/L. 1 Acdo. Núm. Exp. 540/2022.

Colín Ortega Rita vs. González Salazar Enrique Martín. Controversias del Orden Familiar Acuerdo. 1 Acdo. Núm. Exp. 382/2022 Principal.

Delpech Rivera Felipe. Sucesorio Familiar Acuerdo. 1 Acdo. Núm. Exp. 1656/2019.

Díaz Nájera Jorge Enrique. Sucesorio Familiar Lic. Drcm/L. 1 Acdo. Núm. Exp. 754/2009.

Díaz Zamorano Jaqueline vs. Ortiz Romero David. Controversias del Orden Familiar Acuerdo. 1 Acdo. Núm. Exp. 1232/2023.

Díaz de León Sánchez Josefina su Sucesión. Sucesorio Familiar Acuerdo. 1 Acdo. Núm. Exp. 2390/2024.

Figueroa Imbert Rosa. Sucesorio Familiar Acuerdo. 1 Acdo. Núm. Exp. 924/2020.

Figueroa Pérez Eder vs. Morales Ponce Paulina. Especial Familiar Dada Cuenta. 1 Acdo. en Incidente. Núm. Exp. 1318/2016 Inc. de Nul. de Notificación.

Flores Muciño Lydia Esther. Sucesorio Familiar Acuerdo. 1 Acdo. Núm. Exp. 282/2021.

Flores Vela Guadalupe. Sucesorio Familiar Acuerdo. 1 Acdo. Núm. Exp. 22/2019.

García Sevilla Yesenia vs. García Díaz Esteban. Controversias del Orden Familiar Acuerdo. 1 Acdo. Núm. Exp. 2234/2024.

Gil Francisca García. Sucesorio Familiar Acuerdo. 1 Acdo. en Otros. Núm. Exp. 174/2011 Cuarta Sección.

Gómez Sánchez Elfega vs. Salvador Tapia Bravo. Especial Familiar Acuerdo. 1 Acdo. Núm. Exp. 844/1992.

González Díaz Araceli vs. Ruíz Pineda Juan Carlos. Especial Familiar Acuerdo. 1 Acdo. Núm. Exp. 1534/2023.

Hernández López María del Refugio y Ortiz Hernández Miguel Ángel. Sucesorio Familiar Desechamiento. 1 Acdo. Núm. Exp. 312/2025.

Juárez Cid Julio César vs. Olavarrieta Velázquez Rosa María. Ord. Civil Familiar Acuerdo. 1 Acdo. en Incidente. Núm. Exp. 350/2022 Inc. para Regular Las Consecuencias Inherentes a la Disol. del Vinculo Matrimonial (Liqui.

Juárez Portillo Francisco Javier vs. López Ruedas Berenice Rubí. Especial Familiar Ampliación. 1 Acdo. Núm. Exp. 1306/2023.

Larios Guzmán Olimpia su Sucesión. Sucesorio Familiar 1 Acdo. Núm. Exp. 952/2024.

Ledesma Maya Consuelo. Sucesorio Familiar 1 Acdo. Núm. Exp. 1100/2019.

León Espinosa María del Socorro su Sucesión. Sucesorio Familiar Acuerdo. 1 Acdo. Núm. Exp. 96/2025.

León Garrido Rafaela su Sucesión. Sucesorio Familiar Acuerdo. 1 Acdo. Núm. Exp. 78/2025.

Lugo Ortega Martha Elena vs. Eduardo Greco Gutiérrez Méndez. Ord. Civ. 1 Acdo. Núm. Exp. 1532/2011.

Magdaleno Covarrubias María de Jesús su Sucesión. Sucesorio Familiar Acuerdo. 1 Acdo. Núm. Exp. 904/2024.

Martínez Gabriel Lizeth Abigail vs. Leyva Martínez Moisés. Controversias del Orden Familiar 1 Acdo. Núm. Exp. 424/2022.

Martínez García Federico su Sucesión. Sucesorio Familiar 1 Acdo. Núm. Exp. 2138/2023.

Martínez Martín. Juris. Voluntaria Familiar 1 Acdo. Núm. Exp. 200/2024.

Martínez del Río Escalante Patricio vs. Almanza Caudillo Colette. Especial Familiar 1 Acdo. en Incidente. Núm. Exp. 1740/2019 Inc. de Modificación de Pensión Alimenticia por Cambio de Circunstancias.

SOLO CONSULTA
SOLO CONSULTA
SOLO CONSULTA

Meneses Escamilla Mirna del Carmen vs. Heriberto López Cervantes. Especial Familiar Acuerdo. 1 Acdo. en Incidente. Núm. Exp. 248/1989 Inc. de Cuantif. de Pensión.
Montejano Rubio Patricia vs. Manuel Maldonado Bernal. Controversias del Orden Familiar Acuerdo. 1 Acdo. Núm. Exp. 680/1998.
Morales Vázquez Emma su Sucesión. Sucesorio Familiar 1 Acdo. en Incidente. Núm. Exp. 1852/2021 Segunda Sección.
Muñoz Martínez Martha Aurora su Sucesión y Muñoz Martínez Aurora. Sucesorio Familiar Acuerdo. 1 Acdo. Núm. Exp. 458/2023.
Muñoz Ramírez Gumersindo su Sucesión. Juris. Voluntaria Familiar Acuerdo. 1 Acdo. Núm. Exp. 544/2023 Inc. de Remoción de Albacea.
Navarro Maya Martha su Sucesión. Sucesorio Familiar Radicación. 1 Acdo. Núm. Exp. 186/2025.
Núñez Cajigal Esperanza Catalina vs. Marco Antonio Ramírez Vieyra. Especial Familiar Lic. Drcm/L. 1 Acdo. Núm. Exp. 1778/2014.
Pérez Jiménez Alicia su Sucesión. Sucesorio Familiar Acuerdo. 1 Acdo. Núm. Exp. 1832/2024.
Pérez Saligan Uxmal Naomi vs. González Eslava Cristopher. Controversias del Orden Familiar Acuerdo. 1 Acdo. Núm. Exp. 1504/2024.
Piña Pérez Jaime Francisco vs. Lourdes Mireyde Hernández Peralta. Especial Familiar Acuerdo. 1 Acdo. Núm. Exp. 1422/2013.
Puebla Flores María del Socorro su Sucesión. Sucesorio Familiar Acuerdo. 1 Acdo. Núm. Exp. 50/2022.
Ramírez Vivanco Fernando Arturo su Sucesión. Sucesorio Familiar Radicación. 1 Acdo. Núm. Exp. 314/2025.
Riveroll Gibson Mauricio vs. García Marti Alejandra Dolores. Controversias del Orden Familiar 1 Acdo. Núm. Exp. 1576/2023.
Rocha Hernández Martha Carolina su Sucesión. Sucesorio Familiar 1 Acdo. Núm. Exp. 178/2025.
Rodríguez Pérez Itzel vs. Traconis Espejel Edgar Alejandro. Especial Familiar 1 Acdo. en Otros. Núm. Exp. 102/2023 Inc. de Guarda y Custodia y Pensión Alimenticia Definitiva.
Rosales Salazar Amado su Sucesión. Sucesorio Familiar Dada Cuenta. 1 Acdo. Núm. Exp. 2076/2023.
Salinas Campos Julio. Sucesorio Familiar Acuerdo. 1 Acdo. Núm. Exp. 1426/2022 Principal.
Santiago Valencia Héctor su Sucesión. Sucesorio Familiar Acuerdo. 1 Acdo. Núm. Exp. 1346/2023.
Serrano Porrás Arturo vs. Armenta Ledesma Elvia del Carmen. Controversias del Orden Familiar Acuerdo. 1 Acdo. Núm. Exp. 2156/2024.
Trejo Fonseca Jorge su Sucesión. Sucesorio Familiar Requerimiento. 1 Acdo. Núm. Exp. 220/2025.
Vázquez Calderón Fanny Giovanna. Controversias del Orden Familiar 1 Acdo. Núm. Exp. 2014/2021.
Vázquez Flores Ismene y Juan Manuel Ruíz Flores vs. Ruíz López Juan Manuel. Ord. Civil Familiar 1 Acdo. en Incidente. Núm. Exp. 1770/2012 Inc. Cump. de Pensión Alimenticia.
Velasco García José. Sucesorio Familiar Lic. Drcm/L. 1 Acdo. Núm. Exp. 1130/2005 Secc. Tercera.

NO PUBLICADOS

Flores Ortega Samuel vs. - -. Sucesorio Familiar Expedientillo. 1 Acdo. en Expedientillo. Núm. Exp. 1222/2013.

AUDIENCIA

Guijosa Valdez Gabriela vs. Hernández Hernández Manuel Alejandro. Aud. Controversias del Orden Familiar 1 audiencia. Núm. Exp. 2066/2024.
Rodríguez Reyes Margarita. Aud. Sucesorio Familiar. 1 audiencia. Núm. Exp. 670/2019 Inc. de Venta Judicial de Inmueble.

SENTENCIAS INTERLOCUTORIAS

Larios Guzmán Olimpia su Sucesión. Sucesorio Familiar Sent. Interl. 1 Núm. Exp. 952/2024

SECRETARIO ACUERDOS POR MINISTERIO LEY:
LIC. JUAN JOSÉ MONDRAGÓN ARAUJO

DÉCIMO OCTAVO DE LO FAMILIAR

SECRETARÍA "A"
ACUERDOS DEL 25 DE ABRIL DEL 2025

Álvarez Robles Luis su Sucesión. Sucesorio Familiar 1 Acdo. Núm. Exp. 987/2024.
Anderson Nevárez Hilda Josefina. Int. 1 Acdo. Núm. Exp. 1361/2011.
Arellano Mata Elsa su Sucesión. Sucesorio Familiar 1 Acdo. Núm. Exp. 2381/2024.
Bahena Ramírez Guadalupe vs. Ledesma González José Manuel. Controversias del Orden Familiar 1 Acdo. en Incidente. Núm. Exp. 853/2017 Inc. de Modificación de Convenio.
Baltazar Sánchezmayte Miriam vs. José Luis Tadeo Gómez. Controversias del Orden Familiar 1 Acdo. Núm. Exp. 51/2013.
Barrios Téllez Celia su Sucesión. Sucesorio Familiar 1 Acdo. Núm. Exp. 2445/2024.
Bautista Cobos Salvador. Sucesorio Familiar 1 Acdo. Núm. Exp. 429/2019.
Beltrán Gutiérrez Pedro su Sucesión. Juris. Voluntaria Familiar 1 Acdo. Núm. Exp. 2421/2024.
Bustamante Santiago Gabriel. Sucesorio Familiar 1 Acdo. Núm. Exp. 2207/2024.
Caballero González Teresa Guadalupe su Sucesión. Sucesorio Familiar 1 Acdo. Núm. Exp. 2477/2024.
Cabrales Alonso Miriam Araly vs. Cabrales Rodríguez Sergio Luis. Controversias del Orden Familiar 1 Acdo. Núm. Exp. 1989/2024.
Flores Rodríguez María Fernanda vs. Erik Rafael Pluma Espinosa. Ord. Civil Familiar 1 Acdo. Núm. Exp. 59/2021.
Galindo Paniagua Teresa Jazmín vs. Jiménez Caballero Moisés. Controversias del Orden Familiar 2 Acdos. en Incidente. Núm. Exp. 361/2014 Inc. de Cump. de Convenio.
García Munguía Alejandro vs. Juárez Martínez Verónica. Especial Familiar 1 Acdo. Núm. Exp. 11/2023.
García López Federico. Sucesorio Familiar Secc. Segunda de Inventarios y Avaluos. 1 Acdo. Núm. Exp. 1299/2005 Secc. II.
González Flores Verónica vs. Ariel Pérez Ramírez. Ejec. Merc. 1 Acdo. Núm. Exp. 91/2010.
Guerrero Mercado Alberto Florentino vs. Violeta Dinoha Guerrero Arenas. Especial Familiar 1 Acdo. en Incidente. Núm. Exp. 185/2009 Inc. de Pago de Pensiones Vencidas y No Pagadas.
Guerrero Saavedra Gabriela Emilia vs. Frías Contreras Hans. Controversias del Orden Familiar 1 Acdo. en Expedientillo. Núm. Exp. 815/2024 Expedientillo.
Guillén Mendoza Cessna Guillermina vs. Guerra Morales José. Controversias del Orden Familiar 3 Acdos. Núm. Exp. 2179/2024.
Guzmán López Cuauhtémoc Alejanddro vs. Bribiesca Giles Valeria. Especial Familiar 1 Acdo. Núm. Exp. 1339/2023.
Hernández Monroy Martha Alicia vs. Romero Ángel Marco Antonio. Controversias del Orden Familiar 1 Acdo. Núm. Exp. 67/2017.
Hurtado Morales Enrique su Sucesión. Sucesorio Familiar 1 Acdo. Núm. Exp. 71/2025.
Iturbe Saldaña Clara María de Lourdes su Sucesión. Sucesorio Familiar 1 Acdo. Núm. Exp. 39/2025.
Jaime López José Román vs. María Esther González Servín. Especial Familiar Expdllo. 1 Acdo. Núm. Exp. 657/2013.
Jesús Arellano Ramos vs. Arellano Ramos Jesús. Sucesorio Familiar 1 Acdo. en Incidente. Núm. Exp. 655/2006 Inc. de Oposicióna la Rendición de Cuentas.
Jiménez García Arturo. Sucesorio Familiar 1 Acdo. Núm. Exp. 969/2013.
Macías García y Velázquez Guillermo su Sucesión. Sucesorio Familiar 2 Acdos. Núm. Exp. 323/2022.
Macías Hernández Margarita su Sucesión. Sucesorio Familiar Secc. Primera. 1 Acdo. Núm. Exp. 1743/2021.
Martínez Palafox Pablo. Sucesorio Familiar 1 Acdo. Núm. Exp. 2023/2019.
Martínez Tula María Eugenia vs. Jorge González Caballero y Otro. Controversias del Orden Familiar Cuad. Principal. 2 Acdos. Núm. Exp. 825/2005.
Mateo Cobos Zuxcel Cristina vs. Ángel Huitrón Diego Armando. Controversias del Orden Familiar 1 Acdo. Núm. Exp. 1835/2024.
Maya López Lorenzo su Sucesión. Sucesorio Familiar 1 Acdo. Núm. Exp. 1627/2024.
Mendiola Aguilera Lizbeth Alejandra vs. López Padilla Ernesto. Controversias del Orden Familiar Expdllo. 1 Acdo. Núm. Exp. 1553/2023.
Mendoza Núñez Ana María su Sucesión. Sucesorio Familiar 1 Acdo. Núm. Exp. 1017/2024.
Mendoza Reyes Rubén su Sucesión. Sucesorio Familiar 1 Acdo. Núm. Exp. 105/2025.

SOLO CONSULTA
SOLO CONSULTA
SOLO CONSULTA

Monroy Carreola Gloria su Sucesión. Sucesorio Familiar Inc. de Oposición a la Rendición de Cuentas. 1 Acdo. en Incidente. Núm. Exp. 627/2023 Inc. de Oposición a Rendición de Cuentas.
Monroy Carreola Gloria su Sucesión. Sucesorio Familiar Secc. Segunda de Inventarios y Avaluos. 1 Acdo. en Cuadernillo. Núm. Exp. 627/2023 Secc. Segunda.
Monterrubio Sánchez Cecilia vs. Monterrubio Sánchez María Luisa y Monterrubio Sánchez Xitlali Dulce María y Monterrubio Sánchez Beatriz Cristina. Ord. Civil Familiar 1 Acdo. Núm. Exp. 2037/2023.
Montoya y García Ricardo Fermín su Sucesión. Sucesorio Familiar 1 Acdo. Núm. Exp. 299/2025.
Mujica Santana David su Sucesión. Sucesorio Familiar 1 Acdo. Núm. Exp. 2395/2024.
Ontiveros Guerrero Laura Elena vs. Mejía Alferes Hugo. Controversias del Orden Familiar Billete. 1 Acdo. Núm. Exp. 2243/2024.
Pacheco Cataño Vanesa Aidé vs. Pacheco Van Dyck Gustavo. Controversias del Orden Familiar 1 Acdo. Núm. Exp. 517/2021.
Palacios Monroy Sergio Emmanuel vs. Hernández Pérez Josseline. Controversias del Orden Familiar Expdllo. 1 Acdo. en Expedientillo. Núm. Exp. 67/2024.
Palacios Romero Luis Marcos vs. Romero Ramírez Angélica Adriana. Especial Familiar Inc. de Alimentos. 6 Acdos. en Incidente. Núm. Exp. 397/2024 Inc. de Pensión Alimenticia.
Pastrana Miranda Federico su Sucesión. Sucesorio Familiar 4 Acdos. Núm. Exp. 171/2025.
Pérez Bueno Adolfo Fernando. Sucesorio Familiar Secc. Segunda de Inventarios y Avaluos. 1 Acdo. Núm. Exp. 2459/2024 Segunda Se.
Pimentel Hernández Claudia vs. González de la Mora Luis. Especial Familiar 1 Acdo. Núm. Exp. 1105/2024.
Ramírez Hernadez Miriam Noemí. Controversias del Orden Familiar 1 Acdo. en Incidente. Núm. Exp. 2325/2015 Inc. de Actual. de Liquidación de Pensiones Alimenticias Vencidas y Adeudadas.
Reyes Guzmán Diego Edgar vs. Pérez Trejo Tania Viridiana. Controversias del Orden Familiar Inc. de Reduc. de Pensión Alimenticia. 1 Acdo. en Incidente. Núm. Exp. 1517/2024 Inc. de Reduc. de Pensión Alimenticia.
Rivera Morales Francisca su Sucesión. Sucesorio Familiar Secc. Tercera de Administración y Rendición de Cuentas. 1 Acdo. Núm. Exp. 751/2024.
Rodríguez Gómez Aurora su Sucesión. Sucesorio Familiar 1 Acdo. Núm. Exp. 203/2025.
Román Calderón Marco Antonio su Sucesión. Sucesorio Familiar Expdllo. 1 Acdo. Núm. Exp. 1447/2024.
Romero Silva Guillermo y Gutiérrez Cortés Mónica vs. Romero Gutiérrez Paola Itzell y Lagunas Bahena Rubén. Controversias del Orden Familiar 2 Acdos. Núm. Exp. 195/2024 Tomo II.
Ruvalcaba Carmona Rubén Jesús su Sucesión. Sucesorio Familiar 1 Acdo. Núm. Exp. 297/2025.
Solorio Rivera Ana María su Sucesión. Sucesorio Familiar Expedientillo. 1 Acdo. Núm. Exp. 1181/2023.
Urban Almazán Jesús Omar vs. López Barrera Gabriela. Especial Familiar 1 Acdo. Núm. Exp. 1007/2024.
Valdez del Toro Ana Francisca Elena. Sucesorio Familiar Secc. Primera. 1 Acdo. Núm. Exp. 961/2020.
Vázquez Aguilar Consuelo su Sucesión. Sucesorio Familiar 1 Acdo. Núm. Exp. 269/2024.
Verde Chirino María su Sucesión. Sucesorio Familiar 1 Acdo. Núm. Exp. 1801/2023.

NO PUBLICADOS

Anderson Nevárez Hilda Josefina. Int. 3 Acdos. Núm. Exp. 1361/2011.
Sánchez López Raquel vs. Cruz Monroy Diego Octavio. Controversias del Orden Familiar 1 Acdo. Núm. Exp. 1605/2024.

AUDIENCIA

Bringas Berny Juan Carlos su Sucesión. Audi 801 Sucesorio Familiar. 1 audiencia. Núm. Exp. 2149/2024.
Jiménez Jiménez María Guadalupe su Sucesión. Sucesorio Familiar. 1 audiencia. Núm. Exp. 2091/2024.
Jiménez Lumbreras Miriam Leticia vs. Chávez Mejía Gerardo Damián. 27b Especial Familiar. 1 audiencia. Núm. Exp. 519/2024.
Moreno Pérez Argelia. Primer Reco Med Juris. Voluntaria Familiar. 1 audiencia. Núm. Exp. 2203/2024.

LA SECRETARIA DE ACUERDOS
LIC. ALEJANDRA RODRÍGUEZ GUZMÁN

SECRETARÍA "B"
ACUERDOS DEL 25 DE ABRIL DEL 2025

Amézcua Ambriz María del Lourdes su Sucesión. Sucesorio Familiar 1 Acdo. Núm. Exp. 260/2024.
Azua Badajosa Daniela Ivonne vs. Domínguez Ortiz José Antonio. Especial Familiar 2 Acdos. en Incidente. Núm. Exp. 1340/2023 Inc. de Mod. de Pen. Ali. y Reg. de Cov.
BBVA México. Controversias del Orden Familiar Expedientillo. 1 Acdo. en Expedientillo. Núm. Exp. 16/2025 Expedillo.
Caballero Hernández Mercedes su Sucesión. Sucesorio Familiar 1 Acdo. Núm. Exp. 670/2022.
Camacho Pérez María de Lourdes. Sucesorio Familiar 1 Acdo. Núm. Exp. 722/2021.
Carmona Sánchez Jesús Ricardo vs. Hidalgo Luna Lilia Gloria. Especial Familiar 2 Acdos. en Incidente. Núm. Exp. 2114/2022 de Tachas.
Carmona Sánchez Jesús Ricardo vs. Hidalgo Luna Lilia Gloria. Especial Familiar 5 Acdos. en Incidente. Núm. Exp. 2114/2022 Tomo II, Inc. de Pag. de Compensación.
Casillas Zea Dannya Michelle vs. Pérez Lozada Germán. Controversias del Orden Familiar Requerimiento Sala. 1 Acdo. en Otros. Núm. Exp. 300/2023 Tomo II.
Castillejos Pérez Rolando vs. González Rivera Jacqueline. Especial Familiar Contestación Agravios. 2 Acdos. en Incidente. Núm. Exp. 144/2023 Inc. Liq. de Soc. Con.
Cymet Dávila Joy vs. Madrueño Bringas Arturo. Especial Familiar Dada. 1 Acdo. en Incidente. Núm. Exp. 1878/2016 Inc. de Act. de Pen. Ali.
Durán García Luz Patricia. Juris. Voluntaria Familiar 2 Acdos. en Otros. Núm. Exp. 1014/2001 Tomo IV.
Esquivel Martínez Raúl vs. Morales Mendoza María del Rosario. Especial Familiar 2 Acdos. Núm. Exp. 520/2024.
Esquivel Martínez Raúl vs. Morales Mendoza María del Rosario. Especial Familiar 1 Acdo. en Incidente. Núm. Exp. 520/2024 Inc. para Regular Las Consecuencias Inherentes a la Disol. del Vínculo Matrimonial.
Fernández León María Elizabeth vs. Soriano Ventura Daniel Ricardo. Controversias del Orden Familiar Expedientillo. 1 Acdo. en Expedientillo. Núm. Exp. 2008/2023 Expedientillo.
Fernández de Lara Jimarez Rafael su Sucesión. Sucesorio Familiar 1 Acdo. Núm. Exp. 454/2024.
García Muñoz Pedro. Sucesorio Familiar Expedientillo. 2 Acdos. Núm. Exp. 1422/2019.
García García Bertha Angélica vs. David Sánchez Flores. Controversias del Orden Familiar Expedientillo. 1 Acdo. Núm. Exp. 1856/2010.
Garibay Rico Guadalupe su Sucesión. Sucesorio Familiar 1 Acdo. Núm. Exp. 1312/2022.
González Vázquez Valente. Juris. Voluntaria Familiar 2 Acdos. Núm. Exp. 2356/2024.
Jiménez Blancas Rubén vs. Tita García Guillén. Especial Familiar 1 Acdo. en Incidente. Núm. Exp. 1516/2013 Inc. Liquidación de Soc. Conyugal.
Jiménez Reséndiz Rafael su Sucesión. Sucesorio Familiar 1 Acdo. Núm. Exp. 70/2025.
Juan Bautista Ángel su Sucesión. Sucesorio Familiar 2 Acdos. Núm. Exp. 888/2023 Secc. II.
Lara Ortiz Yéssica vs. García Muñoz Omar Raúl. Ord. Civil Familiar 1 Acdo. en Incidente. Núm. Exp. 1446/2021 Inc. de Cancel. de Pensión Alimenticia.
Lechuga Morfín Enrique su Sucesión. Sucesorio Familiar Expedientillo. 1 Acdo. Núm. Exp. 2138/2023.
Leyva Navarro Aglae vs. Madariaga Muro Odón. Controversias del Orden Familiar 1 Acdo. Núm. Exp. 30/2024.
Lezama Flores Luis Mario vs. Granadosramos Adriana. Especial Familiar 2 Acdos. en Incidente. Núm. Exp. 912/2021 de Pago de Incremento de Pensión Alimenticia.
López Flores Anllely vs. Flores Salazar Javier. Especial Familiar 1 Acdo. en Expedientillo. Núm. Exp. 1370/2023.
Macías Hernández Mariana Marisela vs. Damián Ricardo Durán Garza. Especial Familiar 2 Acdos. en Incidente. Núm. Exp. 270/2007 de Cancel. de Pensión Alimenticia 22- 01- 2025.
Martínez Chávez Esteban. Sucesorio Familiar 1 Acdo. en Expedientillo. Núm. Exp. 804/2023 Expedillo.
Martínez López María Gabriela su Sucesión. Sucesorio Familiar 1 Acdo. Núm. Exp. 290/2025.

SOLO CONSULTA
SOLO CONSULTA
SOLO CONSULTA

Méndez López Virginia su Sucesión. Sucesorio Familiar Expedientillo. 1 Acdo. Núm. Exp. 38/2022.
Milla García Ste Hanie Pammela vs. Piñon Flores Ricardo. Controversias del Orden Familiar 1 Acdo. en Incidente. Núm. Exp. 1938/2017 Inc. de Modificación de Convenio.
Muñoz Peralta José. Sucesorio Familiar 2 Acdos. Núm. Exp. 1742/2015 Secc. III.
Naranjo Olascoaga Edgar Eduardo. Sucesorio Familiar Expedientillo. 1 Acdo. Núm. Exp. 2060/2014.
Navarro Romero Luis Martín vs. Ortega Chávez Jaeli Adriana. Especial Familiar 1 Acdo. Núm. Exp. 1104/2016.
Navarro Romero Luis Martín vs. Ortega Chávez Jaeli Adriana. Especial Familiar 2 Acdos. en Incidente. Núm. Exp. 1104/2016 de Cambio de Guarda y Custodia.
Palma Márquez Crsitina vs. Altamirano del Monte Víctor. Controversias del Orden Familiar 1 Acdo. Núm. Exp. 884/2023.
Pérez López Juan Carlos su Sucesión. Sucesorio Familiar Expedientillo. 1 Acdo. Núm. Exp. 1646/2021.
Ramos Hernández Érika vs. Granados Joaquín Alfonso Jasen. Controversias del Orden Familiar 1 Acdo. Núm. Exp. 994/2023.
Salazar García Rubén vs. Martínez Jiménez Mónica Aída. Especial Familiar Tomo II. 1 Acdo. Núm. Exp. 16/2023 Tomo II.
Salinas Vázquez Gumaro. Sucesorio Familiar Expedientillo. 1 Acdo. Núm. Exp. 736/2013.
Santiago López Ana Karina vs. Palomares Ledesma Jesús Alberto. Controversias del Orden Familiar Expedientillo. 1 Acdo. Núm. Exp. 1178/2021.
Soto Atondo Alba Rosa vs. Castillo Valdez José Antonio. Especial Familiar 1 Acdo. Núm. Exp. 1840/2022.
Tenorio Andrade Diana Nuria vs. Luis Alfonso Sandin Cruz. Div. Incausado 1 Acdo. Núm. Exp. 2022/2010.
Tenorio Andrade Diana Nuria vs. Luis Alfonso Sandin Cruz. Especial Familiar 1 Acdo. en Incidente. Núm. Exp. 2022/2010 Inc. de Pensión Alimenticia.
Vázquez Pérez José Fidel su Sucesión. Sucesorio Familiar 1 Acdo. en Otros. Núm. Exp. 1146/2024 Sec. II.
De la Cruz Casasola Guillermo. Sucesorio Familiar 1 Acdo. en Incidente. Núm. Exp. 818/2019 Inc. Oposición Al Proyecto de Partición.
De la Garza Ruíz Gaspar. Sucesorio Familiar 1 Acdo. en Incidente. Núm. Exp. 1118/2015 Inc. de Remoción de Albacea.
AUDIENCIA
Álvarez Frías Joel. Sucesorio Familiar. 1 Aud. en Incidente. Núm. Exp. 24/2017 Inc. de Ade. Al Inv.
Hernández Hernández Cipriano su Sucesión. Aud. 801 Sucesorio Familiar. 1 audiencia. Núm. Exp. 1126/2024.
Vega Águila María Concepción su Sucesión. Aud. 790 Sucesorio Familiar. 1 audiencia. Núm. Exp. 564/2024.

LA SECRETARIA DE ACUERDOS
LIC. JUSTINA GABRIELA REYES PEREZ

DÉCIMO NOVENO DE LO FAMILIAR

SECRETARÍA "A"
ACUERDOS DEL 25 DE ABRIL DEL 2025

Aguilar Menéndez Ubaldo su Sucesión. Sucesorio Familiar Expedientillo. 1 Acdo. Núm. Exp. 147/2022.
Aguilera Rodríguez Candelaria su Sucesión. Sucesorio Familiar Razon Not. 1 Acdo. Núm. Exp. 217/2018.
Alamilla Ana María Felipa. Sucesorio Familiar 1 Acdo. Núm. Exp. 1253/2021.
Alfaro Ramírez Bertha vs. Alejandro Álvarez Gómez. Controversias del Orden Familiar Aclarado que Sea. 1 Acdo. Núm. Exp. 1241/2008 Bis. 1.
Alonso Capistrán Brenda Bianett vs. Pérez Cuevas Javier. Controversias del Orden Familiar Turno Oficio. 1 Acdo. en Incidente. Núm. Exp. 1765/2016 Inc. de Reduc. de Alimentos.
Alva Mendoza José Luis su Sucesión. Sucesorio Familiar Expedientillo. 1 Acdo. Núm. Exp. 897/2023 Principal.
Álvarez Gutiérrez Juan Manuel vs. Cabrera Chassin Dolores Elizabeth. Especial Familiar Debera Estarse. 1 Acdo. en Incidente. Núm. Exp. 499/2022 Inc. de Incremento de Pensión.
Ambrosio Macedo Natalia Yareli vs. Otero Martínez Narciso Alejandro. Controversias del Orden Familiar Inf Dif. 2 Acdos. Núm. Exp. 695/2024 Principal.
Amézcua Rodríguez Alfredo su Sucesión. Sucesorio Familiar Autoriza. 2 Acdos. Núm. Exp. 251/2024 Principal.
Ángeles Campuzano Elizabeth vs. René Arturo Contreras Zavaleta. Controversias del Orden Familiar Billete de Depósito. 1 Acdo. Núm. Exp. 651/2020.
Arroyo Morales Ciria su Sucesión. Sucesorio Familiar Inf Gestión Tecnológica. 1 Acdo. Núm. Exp. 735/2024 Principal.
Ávalos Martínez María del Rosario vs. Meza Tobar Francisco Javier. Ord. Civil Familiar Autoriza. 1 Acdo. Núm. Exp. 1585/2022 Principal.
Bernal Alvarado Juan vs. Silverio Vázquez Guadalupe. Especial Familiar Autoriza. 1 Acdo. Núm. Exp. 2179/2023 Principal.
Bravo Bolanos Cacho Juan Francisco Orlando su Su. Sucesorio Familiar Expedientillo. 1 Acdo. Núm. Exp. 1051/1997 Principal.
Calderón Murguía Carlos Gerardo vs. Aurora Itzel Jusue Santos. Especial Familiar Razon Not. 2 Acdos. Núm. Exp. 1543/2021.
Calixto Suárez Jesús vs. Moreno Ruíz Elvira. Especial Familiar Expedientillo. 1 Acdo. Núm. Exp. 49/2022.
Campos Echavarría Salvador Jesús su Sucesión. Sucesorio Familiar Certificación Costura. 3 Acdos. Núm. Exp. 2155/2019.
Carcoba Gómez Santiago. Controversias del Orden Familiar Desahogo Vista Mp. 1 Acdo. Núm. Exp. 1957/2016.
Carreño Jiménez Omar vs. González Carreño Gabriela. Controversias del Orden Familiar Recibe Bilete. 1 Acdo. Núm. Exp. 2035/2024 Principal.
Castro Lomelí Yuridia Lizbet vs. Alfonso Castro González. Alim. Ratificación. 1 Acdo. Núm. Exp. 1237/2005.
Cervantes Anguiano Omar su Sucesión. Sucesorio Familiar Desahogo Vista Mp. 2 Acdos. Núm. Exp. 167/2025 Principal.
Cervera Surdez David Augusto. Juris. Voluntaria Familiar Inf Gestión Tecnológica. 1 Acdo. Núm. Exp. 1427/2024 Principal.
Chávez Cruz Leticia vs. Juajn José Granados Ortega. Ord. Civil Familiar Girar Oficio de Cancel. 1 Acdo. Núm. Exp. 391/2006 Bis. 1.
Cortés Padilla Patsy Alejandra vs. Bravo Castillo Migule Ángel. Controversias del Orden Familiar Turno Oficio. 1 Acdo. Núm. Exp. 1185/2021.
Cruz Castillejos Casilda. Juris. Voluntaria Familiar Autoriza. 1 Acdo. Núm. Exp. 1765/2014.
Díaz Gutiérrez Andrea vs. Ottmar Javier Gómez Arellanes. Controversias del Orden Familiar Formar Expdllo. 1 Acdo. Núm. Exp. 1127/2020.
Espinosa Barrón Azarela Aridai vs. Flores Estrada José Luis. Controversias del Orden Familiar Inf Dif. 1 Acdo. Núm. Exp. 71/2024 Principal.
Estrada Hernández José Alberto vs. Romero Hernández Alejandra. Controversias del Orden Familiar Fecha de Inscripción Al Programa Terapéutico. 1 Acdo. Núm. Exp. 875/2022.
Fuentes Castro Minerva Livia vs. Rosas Quezada Enrique. Controversias del Orden Familiar Manifestaciones. 1 Acdo. en Incidente. Núm. Exp. 1051/2017 Inc. de Aumento de Pensión Alimenticia.
García Sánchez Elvia su Sucesión. Sucesorio Familiar Autoriza. 1 Acdo. Núm. Exp. 353/2024 Principal.
Gavi Barba María Sara vs. Peña Mejía Isidro. Controversias del Orden Familiar Expedientillo. 1 Acdo. Núm. Exp. 313/2024 Principal.
Gómez Campuzano Humberto su Sucesión. Sucesorio Familiar Sicor. 1 Acdo. Núm. Exp. 171/2025 Principal.
Gómez Chacón Santiago. Juris. Voluntaria Familiar Copias Cert. 1 Acdo. Núm. Exp. 251/2018.
Gómez de Campomanes Alejandra su Sucesión. Sucesorio Familiar T. 1 Acdo. Núm. Exp. 425/2000 Principal.
González Ángeles Mónica vs. Gutiérrez Lara Hexiquio Mateo. Controversias del Orden Familiar Inf Imss. 3 Acdos. Núm. Exp. 1465/2023 Principal.
González Martínez Jéssica vs. Chopin Martínez Gustavo Eduardo. Controversias del Orden Familiar Turno Oficio. 1 Acdo. Núm. Exp. 1449/2024 Principal.
González Ramírez Mariano vs. González Arechavaleta Raúl. Controversias del Orden Familiar Turno Oficio. 2 Acdos. en Incidente. Núm. Exp. 1787/2017 Inc. de Modificación del Porcentaje de la Pensión Alimenticia.
Guia Lozano Adalberto su Sucesión. Sucesorio Familiar Ratif. Virtual-No Se Conectan. 1 Acdo. Núm. Exp. 2255/2023 Principal.
Guzmán Frías Elvira su Sucesión. Sucesorio Familiar Razon Not. 1 Acdo. Núm. Exp. 809/2024 Principal.

SOLO CONSULTA
SOLO CONSULTA
SOLO CONSULTA

Hernández Benítez Félix. Int. Inf 21 Familiar. 1 Acdo. Núm. Exp. 1113/2004.
Hurtado Hernández Marco Antonio vs. Vela Meza Donna Ulani. Controversias del Orden Familiar Razon Not. 1 Acdo. Núm. Exp. 2247/2024 Principal.
Ibarra Apreza Dora Patricia su Sucesión. Sucesorio Familiar Sicor. 2 Acdos. Núm. Exp. 1371/2023 Principal.
Islas García Jéssica Montserrat vs. Christian Fidencio Álvarez Silva. Controversias del Orden Familiar Expedientillo. 1 Acdo. Núm. Exp. 103/2020.
Jiménez Cruz Fernanda Margarita vs. Juan Manuel Rodríguez García. Controversias del Orden Familiar Autoriza. 1 Acdo. Núm. Exp. 441/2014.
Kuschelevich Jurado Luz Amparo vs. Carlos Rodríguez Maldonado. Ord. Civil Familiar Desahogo Vista Mp. 3 Acdos. Núm. Exp. 249/2001 Inc. de Pago de Pensión Alimenticia.
Lara Díaz Rosa María su Sucesión. Sucesorio Familiar Admisión. 1 Acdo. Núm. Exp. 193/ 2025 Principal.
Lara Navarro Bertha su Sucesión. Sucesorio Familiar Ced Sin Dilig. 1 Acdo. Núm. Exp. 1909/2019.
López Ábrego Salvador su Sucesión. Sucesorio Familiar Copias Cert. 1 Acdo. Núm. Exp. 973/2024 Principal.
López Corzo Mario Axel su Sucesión. Sucesorio Familiar Desahogo Vista Mp. 1 Acdo. Núm. Exp. 2383/2024 Principal.
López González Félix su Sucesión. Sucesorio Familiar Vista Mp. 1 Acdo. Núm. Exp. 1387/2019.
López Navarro Raquel su Sucesión. Sucesorio Familiar Admisión. 1 Acdo. Núm. Exp. 267/2025 Principal.
López Obispo Carlos. Sucesorio Familiar Sicor. 1 Acdo. Núm. Exp. 423/2023 Principal.
López Perrusquía Efrén Gelacio vs. López Martínez Daniela. Controversias del Orden Familiar Ceds Sin Dilig. 1 Acdo. en Expedientillo. Núm. Exp. 1671/2022 Expedientillo.
Louahabi Said. Sucesorio Familiar Pasa a Sentencia. 1 Acdo. Núm. Exp. 377/2021.
Mac Kenzie Seput Nancy Acela su Sucesión. Sucesorio Familiar Inf Cejur. 1 Acdo. Núm. Exp. 21/2025 Principal.
Martínez Chavarría Francisco Javier vs. Martínez Juárez Zadkiel Emiliano. Ord. Civil Familiar Inf Aerovías. 1 Acdo. Núm. Exp. 245/2024 Principal.
Martínez Larios Rubén su Sucesión. Sucesorio Familiar Inf Cejur. 1 Acdo. Núm. Exp. 2469/2024 Principal.
Medina Labrada Mario su Sucesión. Sucesorio Familiar Glosa Expedientillo. 1 Acdo. Núm. Exp. 1903/2024 Principal.
Melgar Espinoza Carmen vs. Merlos Merlos Mario. Controversias del Orden Familiar Inf Dif. 1 Acdo. en Incidente. Núm. Exp. 1655/2016 Inc. de Cambio de Guarda y Custodia.
Méndez Gutiérrez Eva vs. Emiliano Morales Ventura. Especial Familiar Informe Diligencias Cump. Ejec. 1 Acdo. en Amparo. Núm. Exp. 273/2014 Amparo 984/2024- I.
Mendoza Juárez Feliciano. Sucesorio Familiar Manifestaciones. 1 Acdo. Núm. Exp. 41/2025 Principal.
Mendoza y Quiroz César Sergio Samuel su Sucesión. Sucesorio Familiar Autoriza. 1 Acdo. Núm. Exp. 1301/2019.
Miranda Mendoza José Gustavo vs. Garcia Alonso Karina. Especial Familiar Ced Dilig. 1 Acdo. Núm. Exp. 999/2024 Principal.
Mora Rodríguez Jaime su Sucesión. Sucesorio Familiar Turno Oficio. 1 Acdo. Núm. Exp. 17/2025 Principal.
Morales Farías Abraham vs. Cantarell y Costa José Manuel. Ord. Civil Familiar Desistimiento Prueba. 1 Acdo. Núm. Exp. 587/2023 Principal.
Morales Rodríguez Marisela vs. Víctor Trosino Cortés. Controversias del Orden Familiar Ced Dilig. 1 Acdo. en Incidente. Núm. Exp. 291/2011 Inc. de Cancel. de Pensión Alimenticia.
Murillo Ramírez María del Carmen su Sucesión. Sucesorio Familiar Admisión. 1 Acdo. Núm. Exp. 265/2025 Principal.
Neri González Pedro. Sucesorio Familiar Turno Cedula. 1 Acdo. Núm. Exp. 1103/2024 Principal.
Olguín Barrera María de Lourdes su Sucesión. Sucesorio Familiar Designar Notario. 1 Acdo. Núm. Exp. 877/1990 Principal.
Olguín González Maribel vs. Sosa Eustasio Edgar. Controversias del Orden Familiar Inf Aef. 1 Acdo. Núm. Exp. 451/2021.
Ortiz Michael Emilio Gonzalo su Sucesión. Sucesorio Familiar Desahogo Vista Mp. 1 Acdo. Núm. Exp. 1143/2024 Principal.
Padilla Loera Socorro su Sucesión. Sucesorio Familiar Glosese el Expdllo. 1 Acdo. Núm. Exp. 843/2022.
Pasten Calva Guillermina su Sucesión. Sucesorio Familiar 1 Acdo. Núm. Exp. 1815/2024 Principal.
Pérez Cruz Ma Antonia su Sucesión. Sucesorio Familiar Vista Mp. 1 Acdo. Núm. Exp. 173/2025 Principal.
Pérez Molina María del Carmen su Sucesión. Sucesorio Familiar Ratificación. 1 Acdo. Núm. Exp. 201/2025 Principal.
Pérez Vázquez Julio César vs. López Díaz Karla Eloísa. Controversias del Orden Familiar Recibe Bilete. 3 Acdos. Núm. Exp. 1609/2022 Principal.
Ponce Cruz Pedro su Sucesión. Sucesorio Familiar Vista Mp. 1 Acdo. Núm. Exp. 1659/2024 Principal.
Ramírez Elguera Florencio su Sucesión. Sucesorio Familiar Dada Nueva Cuenta. 1 Acdo. Núm. Exp. 1723/2022 Principal.
Ramos Domínguez Priscila Yireh vs. Hernández González Alejandro. Controversias del Orden Familiar Multa. 1 Acdo. Núm. Exp. 961/2022.
Ramos Hernández Ezequiel vs. Araceli Alquicira Villanueva. Especial Familiar Pillo Req. 1 Acdo. Núm. Exp. 131/2021.
Reséndiz García Guadalupe vs. Soria Gómez Brandon Giovanni. Controversias del Orden Familiar Ced Dilig. 1 Acdo. Núm. Exp. 1541/2024 Principal.
Reyes Espinoza Ingrid Selene vs. Espinoza Mendoza Roberto Carlos. Controversias del Orden Familiar Copias Cert. 1 Acdo. Núm. Exp. 1173/2024 Principal.
Ríos Ortega Arturo Jaime su Sucesión. Sucesorio Familiar Inf Cejur. 1 Acdo. Núm. Exp. 2427/2024 Principal.
Rivera Cruz Verónica vs. Pedro Gerardo Valencia Díaz. Controversias del Orden Familiar Expedientillo. 1 Acdo. Núm. Exp. 143/2014.
Rivera Herrera María Teresa vs. Morán Rivera José Marcelino. Sucesorio Familiar Billete de Depósito. 1 Acdo. Núm. Exp. 413/2010 Secc II Tomo II.
Rodríguez Calzada Casilda su Sucesión. Sucesorio Familiar Expedientillo. 1 Acdo. Núm. Exp. 2231/2018.
Rodríguez Duarte Miriam vs. Cruz Cruz Luis Mauricio. Controversias del Orden Familiar Copias Cert. 1 Acdo. Núm. Exp. 2093/2023 Principal.
Rodríguez Pérez Jacinto Artemio su Sucesión. Sucesorio Familiar Ced Sin Dilig. 1 Acdo. Núm. Exp. 2179/2024 Principal.
Rodríguez Ramos Adrián su Sucesión. Sucesorio Familiar Solicita Fecha de audiencia. 1 Acdo. Núm. Exp. 2111/2024 Principal.
Salazar Vázquez Juan Carlos. Sucesorio Familiar Notario y Copias. 1 Acdo. Núm. Exp. 1171/2015.
Sánchez Alonso Martha Isabel vs. Castro Vega Mario Alberto. Controversias del Orden Familiar Inf Ssc. 2 Acdos. Núm. Exp. 391/2024 Principal.
Sánchez Armenta Maximino su Sucesión. Sucesorio Familiar Informe. 1 Acdo. Núm. Exp. 897/2024 Principal.
Sánchez García Rosa su Sucesión. Sucesorio Familiar Admisión. 1 Acdo. Núm. Exp. 223/2025 Principal.
Sánchez Mancera José su Sucesión. Sucesorio Familiar Mp Desahoga Vista. 1 Acdo. Núm. Exp. 1679/2022 Principal.
Sevilla Torres Miguel Ángel. Int. Ced Sin Dilig. 1 Acdo. Núm. Exp. 287/1997.
Solís Rivera Valentín su Sucesión. Sucesorio Familiar Solicita Fecha de audiencia. 1 Acdo. Núm. Exp. 1485/2024 Principal.
Sotelo Salgado Ma Xóchitl su Sucesión. Sucesorio Familiar Minuta. 1 Acdo. Núm. Exp. 2475/2024 Principal.
Soto Reyes Arturo vs. María Fernanda Natalia Suárez Ruíz. Especial Familiar Elab Oficio. 3 Acdos. en Incidente. Núm. Exp. 527/2014 Inc. Aumento de Pensión Alimenticia y Pensión Alimen Compensatoria de Carácter Resarcito T- II.
Soto Reyes Arturo vs. Suárez Ruíz María Fernanda Natalia, Ord. Civil Familiar Auto Turno Elab Ced. 3 Acdos. en Incidente. Núm. Exp. 527/2014 Inc. de Aumento de Pensión Alimenticia y Otorg. de Una Pensión Alimenticia Compensatoria.
Suárez García Marco Antonio Roberto su Sucesión. Sucesorio Familiar Desahogo Vista Mp. 1 Acdo. Núm. Exp. 1889/2019.
Tamayo Piña Guadalupe Angélica vs. Juan Javier Martínez Flores. Controversias del Orden Familiar Ced Dilig. 1 Acdo. Núm. Exp. 935/2020.
Ugalde García Isela Karina vs. Barrios Arizta Sajid. Controversias del Orden Familiar Expedientillo. 1 Acdo. en Expedientillo. Núm. Exp. 899/2024 Expedientillo.
Valdés Flores Sebastián su Sucesión. Sucesorio Familiar Ejecutoria. 1 Acdo. Núm. Exp. 1181/2023 Principal.
Vélez Pérez María de la Luz. Sucesorio Familiar Inf Cejur. 2 Acdos. Núm. Exp. 1237/2020.

SOLO CONSULTA
SOLO CONSULTA
SOLO CONSULTA

Vázquez Luna Jesús Ángel. Interd. Manifestaciones. 1 Acdo. Núm. Exp. 1545/2002.
Zegaib Seba Víctor. Sucesorio Familiar Inf Cejur. 1 Acdo. Núm. Exp. 2377/2024 Principal.
De la Peña y Sobarzo Patricia Yolanda. Juris. Voluntaria Familiar Sicor. 1 Acdo. Núm. Exp. 2031/2024 Principal.
Del Olmo Garduño Claudia Edith vs. Jasso Sánchez Augusto Iván. Controversias del Orden Familiar Fecha de Estudios Psicologicos. 1 Acdo. Núm. Exp. 1769/2022 Principal.
AUDIENCIA
Barrios Magaña Lourdes Yolanda su Sucesión. Aud. 801- Remota-Difiere Sucesorio Familiar. 1 audiencia. Núm. Exp. 2067/2024 Principal.
González Valencia María Teresa su Sucesión. Aud. 801 y Vista Mp Sucesorio Familiar. 1 audiencia. Núm. Exp. 1161/2024 Principal.
Martínez Ávila Juan Carlos su Sucesión. Sucesorio Familiar. 1 audiencia. Núm. Exp. 857/2022.
Natera Rey Guillermina su Sucesión. Aud. 790 y Vista Sucesorio Familiar. 1 audiencia. Núm. Exp. 1149/2024 Principal.
Solís Díaz María del Pilar. Sin Comparec. Juris. Voluntaria Familiar. 1 audiencia. Núm. Exp. 833/2024 Principal.
Ugalde Sánchez Enrique. Primer Reconoc. Señala Nueva Fecha Juris. Voluntaria Familiar. 1 audiencia. Núm. Exp. 1961/2024 Principal.

LA SECRETARIA DE ACUERDOS
LIC. MARISOL PIÑA FLORES

SECRETARÍA "B"
ACUERDOS DEL 25 DE ABRIL DEL 2025

Aguilar Pérez Karla Patricia vs. Díaz Alatorre José de Jesús. Controversias del Orden Familiar J Reprograma Aud. Desahogo Confesionales. 1 Acdo. en Incidente. Núm. Exp. 780/2013 Incumplimiento de Convn. y Pago de Pensiones Vencidas y No Pagadas.
Ángeles Sixtos María Josefina su Sucesión. Sucesorio Familiar J Reprograma Aud. 801 Cpc. 1 Acdo. Núm. Exp. 1958/2024 Principal.
Campos Herrera Evangelina su Sucesión. Sucesorio Familiar Ratif. de Firmas. 2 Acdos. Núm. Exp. 254/2025 Principal.
Carranza Camarillo Joel Enrique su Sucesión. Sucesorio Familiar Cedula Sin Diligenciar. 1 Acdo. Núm. Exp. 678/2010 Principal.
Cervantes Leal Karen Atziry vs. Arroyo Padilla Mauricio Rogelio. Controversias del Orden Familiar Minuta. 1 Acdo. en Incidente. Núm. Exp. 1734/2021 Inc. de Cuantif. de Alimentos Provisionales No Pagados.
Chavolla Velasco Roberto Enrique su Sucesión. Sucesorio Familiar J No Ha Lugar. 1 Acdo. Núm. Exp. 1654/2024 Principal.
Colín Vargas Felícitas su Sucesión. Sucesorio Familiar J No Devolución de Documentos. 1 Acdo. Núm. Exp. 108/2025 Principal.
Cruz Alonso Brenda Sofía vs. Rangel Martínez Saúl Alberto. Controversias del Orden Familiar Cedula Diligenciada. 1 Acdo. Núm. Exp. 2352/2024 Principal.
Estévez y Aguilar Agustín su Sucesión. Sucesorio Familiar J Señala Fecha Aud. 790 Cpc. 1 Acdo. Núm. Exp. 2334/2024 Principal.
Farfán Romero Santiaga Alicia. Ejec. Merc. J Exhibe Copia Certificada. 1 Acdo. Núm. Exp. 416/2011.
Favela Escalante Sergio de Jesús vs. Graciela Hernández Ayala Albacea de Guadalupe Escalante Albarránnotario 160 Cdmx. Ord. Civil Familiar J Decreta Caducidad de la Instancia. 1 Acdo. en Incidente. Núm. Exp. 972/2020 Bis. 2 Caducidad de Instancia.
Fuentes Noriega Silvia Oralia vs. Tavera Sánchez Mario Ernesto. Controversias del Orden Familiar J Notif. 76 Cpc. 1 Acdo. Núm. Exp. 1994/2022.
García Bobadilla René vs. Sepúlveda Valeria. Controversias del Orden Familiar 2 Acdos. Núm. Exp. 42/2023 Principal.
García Chávez Viridiana vs. Guerrero Flores Vicente Antonio. Controversias del Orden Familiar Expedientillo. 1 Acdo. Núm. Exp. 700/2017.
García Puentes Carlos su Sucesión. Sucesorio Familiar Informe. 1 Acdo. Núm. Exp. 2370/2024 Principal.
García Romero Dolores su Sucesión. Sucesorio Familiar Informe. 2 Acdos. Núm. Exp. 1334/2024 Principal.
García Ruíz Ricarda su Sucesión. Sucesorio Familiar Admisión. 2 Acdos. Núm. Exp. 236/2025 Principal.
Godínez Noriega Felícitas su Sucesión. Sucesorio Familiar Informe. 1 Acdo. Núm. Exp. 122/2025 Principal.
Gómez Chagoya Ignacio su Sucesión. Sucesorio Familiar J M. P. Desahoga Vista, Pasa a Sentencia. 1 Acdo. Núm. Exp. 876/2024 Principal.
González Frías Nancy vs. López Chávez David. Controversias del Orden Familiar J Razón Notificación. 1 Acdo. Núm. Exp. 1706/2024 Principal.
González García Francisco su Sucesión. Sucesorio Familiar Ratif. de Firmas. 1 Acdo. Núm. Exp. 260/2025 Principal.
Guerrero Vázquez Jacobo. Declar. Interd. J Vista M. P. y P. C. L. T. 1 Acdo. Núm. Exp. 474/2008.
Gutiérrez Díaz María del Carmen. Sucesorio Familiar Expedientillo. 1 Acdo. Núm. Exp. 990/2020.
Hernández Jaime Enrique su Sucesión. Sucesorio Familiar J Reprograma Aud. 790 Cpc. 1 Acdo. Núm. Exp. 2418/2024 Principal.
Interiano Interiano Irma del Carmen su Sucesión. Sucesorio Familiar Informe. 2 Acdos. Núm. Exp. 2426/2024 Principal.
Laguna Coindreau Magdalena Mayela. Ord. Civil Familiar Formar Expedientillo. 1 Acdo. Núm. Exp. 1224/2022.
Landa Rodríguez José su Sucesión. Sucesorio Familiar Formar Expedientillo. 1 Acdo. Núm. Exp. 872/2019.
Lázaro García Aline Virginia vs. Molina Castelán Carlos Antonio. Controversias del Orden Familiar J Informe. 3 Acdos. Núm. Exp. 1758/2023 Principal.
Linares Quiroz María. Sucesorio Familiar Cedula Sin Diligenciar. 1 Acdo. Núm. Exp. 370/2015.
López Castro José. Sucesorio Familiar Formar Expedientillo. 1 Acdo. en Expedientillo. Núm. Exp. 1272/2021.
Marroquín Luna Guadalupe vs. Bolaños Martín Luis. Controversias del Orden Familiar Informe. 1 Acdo. Núm. Exp. 2144/2024.
Martínez Baldovinos Marilú vs. Landa Soto Felipe. Controversias del Orden Familiar 1 Acdo. Núm. Exp. 1836/2024 Principal.
Martínez Hernández Guadalupe su Sucesión. Sucesorio Familiar Cedula Sin Diligenciar. 4 Acdos. Núm. Exp. 112/2025 Principal.
Maya Anaya José de Jesús Raúl su Sucesión. Sucesorio Familiar 1 Acdo. Núm. Exp. 552/2024 Principal.
Medina Guzmán Guadalupe del Rosario su Sucesión. Sucesorio Familiar Informe. 1 Acdo. Núm. Exp. 98/2025 Principal.
Miranda Efrén. Juris. Voluntaria Familiar J Turno- Fecha de Primer Reconoc. Médico. 1 Acdo. Núm. Exp. 2290/2024 Principal.
Miranda Galván Raúl. Sucesorio Familiar J No Ha Lugar. 1 Acdo. en Expedientillo. Núm. Exp. 444/1992.
Morales Martínez Alejandra vs. José Luis González Smith. Controversias del Orden Familiar 1 Acdo. Núm. Exp. 1844/2009.
Olmos Rosas Juana su Sucesión. Sucesorio Familiar J Reprograma Aud. 801 Cpc. 1 Acdo. Núm. Exp. 2110/2024 Principal.
Olmos Villavicencio Elisa Ivonne vs. Morales Rosales Jorge Antonio. Controversias del Orden Familiar J Razón Notificación. 3 Acdos. Núm. Exp. 2274/2024 Principal.
Osorio Flores Karla Adriana vs. Gutiérrez Morales Amim Fabián. Especial Familiar 1 Acdo. Núm. Exp. 2136/2018.
Ramírez Martínez Haydi Esther vs. Yanes Rocha Ramón Felipe. Especial Familiar J Informe. 1 Acdo. Núm. Exp. 434/2024 Principal.
Ramírez Rangel Arturo vs. Camargo Damián Esther. Especial Familiar Turno. 1 Acdo. Núm. Exp. 210/2010 Principal.
Ramírez Santacruz Gonzalo vs. Romero Martínez Lluvia Sayuri Viridiana. Controversias del Orden Familiar J Reprograma audiencia Confesionales. 1 Acdo. en Incidente. Núm. Exp. 200/2017 Bis. 3 Cambio de Guarda y Custodia.
Rangel Villa Beatriz Alejandra vs. Rodríguez Flores Osiris Francisco. Controversias del Orden Familiar J Informe. 1 Acdo. Núm. Exp. 2002/2024 Principal.
Rodríguez Armenta Valeria Paola vs. Tierno Anaya Miguel Antonio. Especial Familiar J Turno. 1 Acdo. Núm. Exp. 1038/2022.
Rodríguez Sandoval Carmen su Sucesión. Sucesorio Familiar J Reprograma Aud. 801 Cpc. 1 Acdo. Núm. Exp. 2000/2024 Principal.
Rosas Castillo Arturo vs. Cuacuas Enríquez Suriel. Controversias del Orden Familiar J Informe. 1 Acdo. Núm. Exp. 1466/2024 Principal.
Rosas Valencia Martha vs. Montesinos Guzmán Jorge Antonio. Ord. Civil Familiar J Turno. 1 Acdo. en Incidente. Núm. Exp. 780/2023 de Guarda y Custodia, Pensión Alimenticia y Régimen Definitivo.

SOLO CONSULTA
SOLO CONSULTA
SOLO CONSULTA

Rubio Osnaya Elizabeth vs. Martínez Ibarra Noé Adán. Controversias del Orden Familiar Cedula Diligenciada. 1 Acdo. Núm. Exp. 2030/2024 Principal.
Soriano Cabañas Miriam Irais vs. Rodríguez Gallegos Marcelo. Especial Familiar J Informe. 5 Acdos. en Incidente. Núm. Exp. 2068/2018 Bis. 2 Regular Las Consecuencias Inherentes Al Divorcio.
Strevel Grace María Rommy vs. Martínez Arroyo Marco Antonio. Controversias del Orden Familiar J Reprograma Aud. Desahogo de Pruebs. y Alegatos. 1 Acdo. Núm. Exp. 1768/2022 Principal.
Tomás Sánchez Érika vs. Pérez Vite Jaime Daniel. Controversias del Orden Familiar J Minuta. 1 Acdo. Núm. Exp. 1150/2020 Tomo II Principal.
Uribe Acosta María Cristina su Sucesión. Sucesorio Familiar Cedula Sin Diligenciar. 2 Acdos. Núm. Exp. 2406/2024 Principal.
Valdez Gutiérrez María Olivia vs. José Manuel García Sánchez. Ord. Merc. J Se Da Vista. 1 Acdo. Núm. Exp. 492/2009.
Valdez Pérez Alba Paulina vs. Castillo Amado Mauricio Alberto. Controversias del Orden Familiar 1 Acdo. Núm. Exp. 36/2005 Principal.
Villela Juárez Herlinda su Sucesión. Sucesorio Familiar Informe. 1 Acdo. Núm. Exp. 2438/2024 Principal.
Viveros González Tomasa. Sucesorio Familiar Req Electrónico. 1 Acdo. Núm. Exp. 314/2025 Principal.
De la Vega Sansano Alfonso Tomás vs. Medrano de la Vega María del Pilar. Ord. Civil Familiar J Se Da Vista. 2 Acdos. en Incidente. Núm. Exp. 1962/2023 Inc. de Consecuencias Inherentes Al Divorcio, Otorg. de Pensión Alimenticia.
AUDIENCIA
Laguna González José Guadalupe su Sucesión. Aud. 801 Cpc- Difiere. Sucesorio Familiar. 1 audiencia. Núm. Exp. 80/2024 Principal.
Martínez Salgado Gloria. Aud. 801 Cpc. Sucesorio Familiar. 1 audiencia. Núm. Exp. 782/2020.

EL SECRETARIO DE ACUERDOS
LIC. JORGE ULISES LOVERA GARCÍA

VIGÉSIMO DE LO FAMILIAR

SECRETARÍA "A"
ACUERDOS DEL 25 DE ABRIL DEL 2025

Abraham su Sucesión. Sucesorio Familiar Tramite. 1 Acdo. Núm. Exp. 1877/2023.
Aguilar Quezada Jennifer Katia vs. Ibarra Molar Didier. Controversias del Orden Familiar Tramite. 1 Acdo. Núm. Exp. 1645/2021.
Ahedo Hernández Sujei Marcela vs. Martín Hernández Ríos. Controversias del Orden Familiar Estudio 47. 1 Acdo. Núm. Exp. 2023/2024.
Almanza Monroy Laura Isabel vs. Nelson Hugo Trejo Centeno. Controversias del Orden Familiar Tramite. 1 Acdo. Núm. Exp. 21/2021.
Alpizar Vargas Sara su Sucesión. Sucesorio Familiar Tramite. 1 Acdo. Núm. Exp. 125/2025.
Álvarez Cortés Ricardo vs. Rodríguez Meléndez Marcela Ivonne y Santaella Rodríguez Sergio Graco. Controversias del Orden Familiar Estudio 77. 2 Acdos. Núm. Exp. 1473/2024.
Álvarez Martínez Claudia vs. Contreras Godínez Juan Erik. Especial Familiar Estudio 48. 1 Acdo. en Amparo. Núm. Exp. 1671/2022 937/2024 - III.
Bahena Arce Silvia Ramona su Sucesión. Sucesorio Familiar Tramite. 1 Acdo. Núm. Exp. 2475/2024.
Barrera Mejía María su Sucesión. Sucesorio Familiar Tramite. 1 Acdo. Núm. Exp. 137/2025.
Barrientos Vivanco Atziry Kimberly vs. Vázquez Cipres Cristian Jovany. Controversias del Orden Familiar Estudio 43. 2 Acdos. Núm. Exp. 841/2024.
Benito Esteban Ulises su Sucesión. Sucesorio Familiar Tramite. 1 Acdo. Núm. Exp. 1949/2023.
Bernard y Rojas Alicia su Sucesión. Sucesorio Familiar Tramite. 1 Acdo. Núm. Exp. 149/2025.
Bonal Mata Petra Julia. Sucesorio Familiar Tramite. 1 Acdo. Núm. Exp. 9/2021.
Borgonio Valencia Roberto su Sucesión. Sucesorio Familiar Previene. 1 Acdo. Núm. Exp. 313/2025.
Brambila Jáuregui Francisco su Sucesión. Sucesorio Familiar Tramite. 1 Acdo. Núm. Exp. 1369/2022.
Castañeda Sánchez Itzel Monserrat vs. Tiburcio Carretero Job Alan. Controversias del Orden Familiar Estudio 71. 1 Acdo. Núm. Exp. 2339/2024.
Cerón Rodríguez Silvia vs. José Luis Díaz Mesa. Controversias del Orden Familiar Tramite. 1 Acdo. en Expedientillo. Núm. Exp. 1151/2007 Bis. 1.
Colon Serrano Sandra Lizbet vs. Zúñiga Sánchez Eduardo Odón. Controversias del Orden Familiar Tramite. 1 Acdo. Núm. Exp. 2323/2024.
Contreras López Arturo vs. Sucesorio Familiar Tramite. 1 Acdo. Núm. Exp. 865/2013.
Cortez Zambrano Mónica Verónica su Sucesión. Sucesorio Familiar Tramite. 1 Acdo. Núm. Exp. 45/2024.
Cruz Escamilla Odilón. Sucesorio Familiar Tramite. 1 Acdo. Núm. Exp. 719/1990.
Cruz Valle Jéssica Nallely vs. Ambrocio López Maximino. Especial Familiar Tramite. 1 Acdo. Núm. Exp. 969/2024.
Echegoyen y Carmona Rufino su Sucesión. Sucesorio Familiar Tramite. 1 Acdo. Núm. Exp. 1179/2024.
Echegoyen y Carmona Rufino su Sucesión. Sucesorio Familiar Estudio 44. 1 Acdo. Núm. Exp. 1179/2024 Secc. Segunda.
Escoto Sánchez Tania vs. Muñoz Contreras Guillermo Enrique. Controversias del Orden Familiar Tramite. 1 Acdo. Núm. Exp. 645/2021.
Escoto Sánchez Tania vs. Muñoz Contreras Guillermo Enrique. Controversias del Orden Familiar Tramite. 1 Acdo. en Incidente. Núm. Exp. 645/2021 Inc. de Modificación de Convenio.
Esquivel Luna Miguel. Sucesorio Familiar Tramite. 1 Acdo. en Expedientillo. Núm. Exp. 449/2011.
Fernández Mondragón Xóchitl vs. Huitrón Díaz Raúl. Controversias del Orden Familiar Trámite. 1 Acdo. en Incidente. Núm. Exp. 915/2001 Inc. de Cacelación de Pensión Alimenticia.
Fuentes Mercado Jesús Eliseo su Sucesión. Sucesorio Familiar Tramite. 2 Acdos. Núm. Exp. 155/2025.
Galicia Ruíz Beatriz vs. Torres Martínez Ricardo. Controversias del Orden Familiar Estudio 74. 1 Acdo. Núm. Exp. 1515/2024.
García Correa Angélica Adriana vs. Roberto Rosales Miranda. Controversias del Orden Familiar Estudio 76. 1 Acdo. Núm. Exp. 1753/2024.
García Martínez Juan Antonio vs. Sofía Mae García Zamora. Controversias del Orden Familiar Tramite. 1 Acdo. Núm. Exp. 155/2021.
García Nava Bruno su Sucesión. Sucesorio Familiar Tramite. 2 Acdos. Núm. Exp. 2403/2024.
García Paz Rafael su Sucesión. Sucesorio Familiar Tramite. 1 Acdo. Núm. Exp. 2003/2024.
García Pelayo Esther vs. Sucesorio Familiar Tramite. 1 Acdo. Núm. Exp. 599/2017.
García Pozos Irma. Sucesorio Familiar Tramite. 1 Acdo. Núm. Exp. 1219/2019.
García Rincón Hilda su Sucesión. Sucesorio Familiar Tramite. 2 Acdos. Núm. Exp. 1471/2024.
Gómez Sierra José su Sucesión. Sucesorio Familiar Tramite. 1 Acdo. Núm. Exp. 135/2025.
González Jaime Gerardo vs. Martha Celia González Hernández. Controversias del Orden Familiar Estudio 56. 1 Acdo. Núm. Exp. 321/2015 Tomo Ix.
González Montagner Abdiel Rafael vs. Trejo Saavedra Diana Laura. Controversias del Orden Familiar Estudio 26. 1 Acdo. en Otros. Núm. Exp. 485/2021 Tomo LII.
González Morales Marisa Aidé su Sucesión. Sucesorio Familiar Tramite. 1 Acdo. Núm. Exp. 283/2025.
González Tapia Agustin su Sucesión. Sucesorio Familiar Tramite. 1 Acdo. Núm. Exp. 107/2025.
Graciela Lara Soriano su Suc. Sucesorio Familiar Tramite. 1 Acdo. Núm. Exp. 1053/2021.
Guevara Vejar Esperanza. Sucesorio Familiar Tramite. 1 Acdo. en Expedientillo. Núm. Exp. 1037/2004.
Gutiérrez Jesús su Sucesión. Sucesorio Familiar Tramite. 1 Acdo. Núm. Exp. 1237/2024.
Hernández Ávila Gabriela vs. Iturbe Guillén José Luis. Controversias del Orden Familiar Tramite. 1 Acdo. Núm. Exp. 505/2022.
Hernández Carreón Alicia su Sucesión. Sucesorio Familiar Tramite. 1 Acdo. Núm. Exp. 2413/2024.
Hernández Fabila Consuelo vs. Int. Tramite. 1 Acdo. Núm. Exp. 1551/2011.

SOLO CONSULTA
SOLO CONSULTA
SOLO CONSULTA

Hernández Hernández Verónica y Mario García Islas. Div. Vol. Tramite. 1 Acdo. Núm. Exp. 779/2006.
Hernández Reyes Zurisaidy vs. Salinas Martínez Javier. Controversias del Orden Familiar Tramite. 1 Acdo. Núm. Exp. 1891/2024.
Hernández Rocha Mayte vs. García Mendoza Alan Pierr. Especial Familiar Tramite. 1 Acdo. Núm. Exp. 1599/2021.
Hernández Sánchez Lizeth vs. Uriel Marín Monterde. Controversias del Orden Familiar Tramite. 1 Acdo. Núm. Exp. 73/2024.
Hidalgo Martínez Pedro vs. Sucesorio Familiar Tramite. 1 Acdo. Núm. Exp. 999/2017.
Hoyos Iragorri Adriana Guadalupe. Especial Familiar Estudio 44. 1 Acdo. en Expedientillo. Núm. Exp. 17/1992.
Juárez Muñoz Felipe vs. Juárez Muñoz Felipe. Sucesorio Familiar Tramite. 1 Acdo. Núm. Exp. 219/2002 Inc. de Ejec. de Sent.
Juárez Sánchez Francisca su Sucesión. Sucesorio Familiar Tramite. 1 Acdo. Núm. Exp. 33/2025.
Juárez Martínez Constanza vs. Díaz Márquez César Justino. Controversias del Orden Familiar Estudio 54. 1 Acdo. en Incidente. Núm. Exp. 1663/2009.
Lara Meza Itzel vs. Jorge Alberto Muñoz Castillo. Controversias del Orden Familiar Tramite. 1 Acdo. en Incidente. Núm. Exp. 1677/2014 de Reduc. de Pensión Alimenticia.
López Calderón Emilio su Sucesión. Sucesorio Familiar Tramite. 1 Acdo. Núm. Exp. 233/2025.
López Trejo Guadalupe vs. Mejía Molina Sergio. Controversias del Orden Familiar Tramite. 1 Acdo. Núm. Exp. 1331/2024.
López y Ramos Josefina su Sucesión. Sucesorio Familiar Tramite. 1 Acdo. Núm. Exp. 275/2025.
Lugo Inclán Raúl vs. Juzgado de Lo Familiar de la Ciudad de México. Ord. Civil Familiar Estudio. 1 Acdo. Núm. Exp. 311/2025.
Luna y Arellano Jorge su Sucesión. Sucesorio Familiar Tramite. 1 Acdo. Núm. Exp. 1417/2024.
Maldonado Ordaz Daniela su Sucesión. Sucesorio Familiar Pase a Sentencia. 1 Acdo. Núm. Exp. 1695/2024.
Maldonado Ortiz Ernesto su Sucesión. Sucesorio Familiar Tramite. 1 Acdo. Núm. Exp. 91/2025.
Martínez Méndez Itzel vs. Carlos Alberto Ramírez Aranda. Controversias del Orden Familiar Estudio 68. 1 Acdo. Núm. Exp. 435/2021 Tomo Dos.
Martínez Mendoza Belén vs. Reyes Calderón Jorge. Alim. Comparec. Tramite. 1 Acdo. Núm. Exp. 1721/2007.
Martínez Olvera Vanessa Michelle vs. Martínez Moreno Leonardo Rodrigo. Controversias del Orden Familiar Tramite. 2 Acdos. Núm. Exp. 2027/2024.
Mateos Higuera Juan Nazario vs. Sucesorio Familiar Estudio 9. 1 Acdo. Núm. Exp. 1273/2016 Secc. III.
Mateos Higuera Luis vs. Sucesorio Familiar Estudio 39. 1 Acdo. Núm. Exp. 1277/2016 Inc. de Liquidación de Heren. vs. María Josefina Claudia Mateos Vargas.
Mayorga Torres Reyna Marina vs. Juris. Voluntaria Familiar Tramite. 1 Acdo. Núm. Exp. 489/2018.
Medrano Rizo Patricia. Sucesorio Familiar Tramite. 1 Acdo. Núm. Exp. 1837/2024.
Mendoza Alanís Maribel vs. Héctor Muñoz González. Alim. Tramite. 1 Acdo. Núm. Exp. 1229/2005.
Mendoza Arrieta Adolfo. Sucesorio Familiar Tramite. 1 Acdo. en Expedientillo. Núm. Exp. 663/1993.
Mendoza Peralta Luz de Itziar vs. Becerril Sendejas José Luis. Controversias del Orden Familiar Tramite. 1 Acdo. Núm. Exp. 1223/2023.
Miranda Castro Roberto vs. Sucesorio Familiar Estudio. 1 Acdo. Núm. Exp. 1233/2015.
Miranda Salgado María de Lourdes vs. Alfonso Morales Palomino. Div. Nec. Tramite. 1 Acdo. Núm. Exp. 481/1991.
Montalvo García Sarahi vs. Alfonso Martínez Martínez. Controversias del Orden Familiar Tramite. 1 Acdo. Núm. Exp. 2067/2024.
Montaño Ramón Raúl vs. Samantha Isela Hernández Vázquez. Ord. Civil Familiar Estudio 85. 1 Acdo. Núm. Exp. 1037/2020.
Montiel Cuevas Guadalupe vs. Loreto de Vázquez Yves Sebastián. Controversias del Orden Familiar Tramite. 1 Acdo. Núm. Exp. 1237/2023.
Muñoz Salazar Diana Gabriela vs. Gabriel Amigon Mejía. Controversias del Orden Familiar Tramite. 1 Acdo. Núm. Exp. 913/2020.
Ochoa Ruíz Marcela vs. Sucesorio Familiar Estudio 64. 4 Acdos. Núm. Exp. 151/2016.
Olalde Cancino Melissa Josyani vs. Ayala Fombona Edwin Gerardo. Especial Familiar Estudio. 1 Acdo. en Incidente. Núm. Exp. 1513/2023 Inc. de Violencia Familiar.
Olivera Tapia Josefina vs. Mejía Olivera Salvador Arturo. Controversias del Orden Familiar Tramite. 1 Acdo. Núm. Exp. 609/2023.
Orenda Zúñiga Erasmo su Sucesión. Sucesorio Familiar Estudio 46. 1 Acdo. Núm. Exp. 711/2023 Secc. Tercera.
Ortiz y Maldonado María de Las Mercedes Adelina. Sucesorio Familiar Estudio 9. 3 Acdos. en Incidente. Núm. Exp. 1827/2013 Inc. de Remoción de Albacea.
Pizaña Hidalgo Norma Violeta vs. López Rivas Óscar Arturo. Controversias del Orden Familiar Tramite. 1 Acdo. Núm. Exp. 2123/2019.
Ramírez Colín Erick Alejandro. Especial Familiar 1 Acdo. Núm. Exp. 315/2025.
Ramírez Leyte María del Carmen vs. Alfonso Jerónimo Cruz. Especial Familiar Tramite. 1 Acdo. Núm. Exp. 1575/2014.
Ramos Hernández Juana su Suc. Sucesorio Familiar Tramite. 1 Acdo. Núm. Exp. 1727/2019.
Rico Ortega Rosa su Sucesión. Sucesorio Familiar Tramite. 1 Acdo. Núm. Exp. 633/2024.
Rodríguez Medina Eduardo su Sucesión. Sucesorio Familiar Tramite. 1 Acdo. Núm. Exp. 2101/2021.
Ruíz Álvarez Delfino. Int. Tramite. 1 Acdo. Núm. Exp. 49/1986.
Ruíz Landa Germán su Sucesión. Sucesorio Familiar Tramite. 1 Acdo. Núm. Exp. 1621/2024.
Salas Cáceres María Ignacia Julieta su Sucesión. Sucesorio Familiar Tramite. 1 Acdo. Núm. Exp. 89/2025.
Salazar y Zaynos Vicente vs. Sucesorio Familiar Tramite. 1 Acdo. Núm. Exp. 2029/2016.
Sánchez Martínez Dyrce Danae vs. López Uribe Alfonso. Controversias del Orden Familiar Tramite. 1 Acdo. Núm. Exp. 2299/2024.
Sánchez Trujillo Beatriz Alejandra vs. Maldonado Villaseñor Alfredo. Controversias del Orden Familiar Tramite. 2 Acdos. Núm. Exp. 2165/2024.
Sandoval Godoy María Luis y Otras vs. Notario Público Número 32 del Distrito Federal Ahora Ciudad de México Lic. Francisco Jacobo Sevillano González. Ord. Civil Familiar Estudio 91. 1 Acdo. Núm. Exp. 610/2018.
Taboada Santiago Antonia Alba su Sucesión. Sucesorio Familiar Tramite. 1 Acdo. Núm. Exp. 109/2025.
Tafolla Pérez Patricia su Sucesión. Sucesorio Familiar Tramite. 1 Acdo. Núm. Exp. 277/2025.
Tello Serrano Enrique su Sucesión. Sucesorio Familiar Tramite. 1 Acdo. Núm. Exp. 241/2025.
Torres Álvarez Erik Missael vs. Holguin Hernández Magdalena de Jesús. Controversias del Orden Familiar Tramite. 1 Acdo. Núm. Exp. 1439/2022 Inc. de Modificación del Régimen de Visitas y Convivencias.
Torres Martínez Jesús vs. Díaz Comas Dulce Jazmín. Controversias del Orden Familiar Estudio 48. 1 Acdo. en Incidente. Núm. Exp. 1175/2023 Inc. de Incumplimiento de Convenio.
Torres Martínez Jesús vs. Díaz Comas Dulce Jazmín. Controversias del Orden Familiar Estudio 95. 1 Acdo. en Incidente. Núm. Exp. 1175/2023 Inc. de Modificación.
Tudon Méndez María Soledad su Sucesión. Sucesorio Familiar Tramite. 2 Acdos. Núm. Exp. 279/2025.
Vásquez Pérez Juan Gilberto su Suc. Sucesorio Familiar Tramite. 1 Acdo. Núm. Exp. 627/2021.
Vázquez Tafoya José su Sucesión. Sucesorio Familiar Pase a Sentencia. 1 Acdo. Núm. Exp. 1365/2024.
Vázquez Zúñiga José Dolores y/o J. Dolores Vázquez Zúñiga su Suc. vs. Sucesorio Familiar Tramite. 1 Acdo. Núm. Exp. 109/2014.
Vera Landeros Norma vs. Piña Méndez Oescar Álvaro. Controversias del Orden Familiar Tramite. 1 Acdo. Núm. Exp. 1667/2009 Bis. 1.
Zúñiga Retana María Guadalupe su Sucesión. Sucesorio Familiar Tramite. 3 Acdos. Núm. Exp. 2389/2024.
De Uriarte Ortiz Adriana Leticia y de Uriarte Ortiz María Mercedes y de Uriarte Ortiz Raúl vs. De Uriarte Ortiz Ricardo María. Ord. Civil Familiar Estudio 63. 1 Acdo. en Amparo. Núm. Exp. 1511/2023.
De Uriarte Ortiz Adriana Leticia y de Uriarte Ortiz María Mercedes y de Uriarte Ortiz Raúl vs. De Uriarte Ortiz Ricardo María. Ord. Civil Familiar Estudio 75. 1 Acdo. Núm. Exp. 1511/2023 Tomo Dos.

SOLO CONSULTA
SOLO CONSULTA
SOLO CONSULTA

De la Rosa Cerecedo Anayeli vs. Jorge Raúl Ramírez Mendoza. Controversias del Orden Familiar Tramite. 1 Acdo. Núm. Exp. 929/2016.

AUDIENCIA

Olalde Cancino Melissa Josyani vs. Ayala Fombona Edwin Gerardo. Platica Con Menor Especial Familiar. 1 Aud. en Incidente. Núm. Exp. 1513/2023 Inc. de Violencia Familiar.

SENTENCIAS DEFINITIVAS DEL 25 DE ABRIL DEL 2025

Barrera Torrescano María Esther. Juris. Voluntaria Familiar Sent. Def. 1 Núm. Exp. 1631/2024

SECRETARIA DE ACDOS. POR MINISTERIO DE LEY DE LA SECRETARÍA "A"

SECRETARÍA "B"

ACUERDOS DEL 25 DE ABRIL DEL 2025

Aranda Vasco Andrés María vs. Amor Castañón Estela Carolina. Especial Familiar Estudio S/N 2. 2 Acdos. Núm. Exp. 1058/2024.

Ávila Islas Petra su Sucesión. Sucesorio Familiar Tramite P 57. 1 Acdo. Núm. Exp. 2062/2024.

Aviña Medina Bruno su Sucesión. Sucesorio Familiar Estudio 85. 1 Acdo. Núm. Exp. 264/2025.

Ayala Chávez Luis Alejandro vs. Valdéspino Hernández Sandra Cecilia. Controversias del Orden Familiar Estudiop86. 1 Acdo. Núm. Exp. 2138/2024.

Blanco Tlaque Guadalupe vs. Solorio Galicia Michel. Controversias del Orden Familiar Tramite P 25. 1 Acdo. Núm. Exp. 642/2023.

Cabrera Ponce Juana su Sucesión. Sucesorio Familiar Estudiop57. 1 Acdo. Núm. Exp. 48/2023 Secc. Segunda.

Cárdenas Hernández Cynthia vs. Javier Ortega Herrera. Especial Familiar Tramite P 18. 1 Acdo. en Incidente. Núm. Exp. 2146/2013 Bis. 2 2do Inc. de Cancel. de Pensión Alimenticia.

Carrillo Oviedo Martín vs. Alma Rosa Báez Sámano. Controversias del Orden Familiar Tramite P 12. 1 Acdo. Núm. Exp. 1504/2015.

Castañeda Mendoza Javier vs. Virma Osorio Paredes. Controversias del Orden Familiar Estudiop79. 2 Acdos. en Incidente. Núm. Exp. 748/2005 Inc. de Cump. de Convenio.

Chávez Balanzario Gabino. Int. Tramite Razón. 1 Acdo. Núm. Exp. 556/2008.

Dorantes García Mariana vs. Juris. Voluntaria Familiar Estudiop20. 1 Acdo. Núm. Exp. 328/2016.

Escobar Andrade Eduardo Israel y Escobar Andrade Yoana Cristina y Escobar Andrade Irma Yolanda y Escobar Andrade Érika Rita vs. Andrade Fernández Margarita. Sucesorio Familiar Tramite P 38. 1 Acdo. Núm. Exp. 1964/2024.

Esquivel Victoria Jorge su Sucesión. Sucesorio Familiar Tramite P 14. 1 Acdo. Núm. Exp. 1098/2024.

Fernández Álvarez Leticia su Sucesión. Sucesorio Familiar Prevención. 1 Acdo. Núm. Exp. 314/2025.

Fernández Vega Irene vs. Jesús Saucedo Castillo. Controversias del Orden Familiar Estudio 87. 1 Acdo. Núm. Exp. 1082/2020 Tomo III.

Flores Aguilar Esmeralda Rubí vs. Castro Romero Rafael. Controversias del Orden Familiar Estudio 81. 1 Acdo. Núm. Exp. 984/2024.

Flores y González Luz su Sucesión. Sucesorio Familiar Tramite Razón. 1 Acdo. Núm. Exp. 4/2025.

Franco Enríquez Agustín su Sucesión. Sucesorio Familiar Estudio. 1 Acdo. Núm. Exp. 2348/2024.

García Aldeco Herminia vs. José Rubén Sánchez González. Especial Familiar Tramite P 72. 1 Acdo. Núm. Exp. 612/2007.

García Sotelo Irma su Sucesión. Sucesorio Familiar Estudio 49. 1 Acdo. Núm. Exp. 1484/2024 Secc. Tercera.

García Velázquez María Juana vs. Figueroa Guzmán Raúl Guillermo. Especial Familiar Tramite P 24. 1 Acdo. Núm. Exp. 886/2024.

Gómez García Celestino su Sucesión. Sucesorio Familiar Estudiop40. 1 Acdo. Núm. Exp. 988/2024.

Gómez Gualito Alma María vs. Mejía Galván Cristóbal Alejandro. Controversias del Orden Familiar Estudio Sin Núm. 4 Acdos. Núm. Exp. 230/2023.

González Ibarra Juan vs. Ángela Morán Almazo. Especial Familiar Tramite P 60. 1 Acdo. Núm. Exp. 1638/2014.

Hernández Calderón Alitzel vs. Camacho Márquez Humberto. Controversias del Orden Familiar Tramite P50. 1 Acdo. Núm. Exp. 1634/2024.

Hernández Garduño Jaime Fidel vs. Pamela Monserrat Robledo Aguirre. Especial Familiar Entrega Billete. 1 Acdo. Núm. Exp. 394/2016.

Hernández Herrera María del Rosario vs. Javier Castillo Ávila. Controversias del Orden Familiar Estudiop19. 1 Acdo. en Incidente. Núm. Exp. 974/2013 Segundo Inc. de Cancel. de Pensión Alimenticia.

Hernández Velázquez Adelina su Sucesión. Sucesorio Familiar Tramite P 15. 1 Acdo. en Expedientillo. Núm. Exp. 570/2024 Expedientillo.

Jiménez González Vanessa vs. Rodríguez Hurtado Juan Carlos. Controversias del Orden Familiar Tramite Razón. 1 Acdo. Núm. Exp. 368/2023.

Labra Torres Gabriel vs. Mendoza Ávila María Teresa. Controversias del Orden Familiar Estudiop44. 3 Acdos. Núm. Exp. 446/2023 Tomo II.

Leonardo Enrique Betancourt Ramírez. Especial Familiar Tramite P 55. 1 Acdo. en Expedientillo. Núm. Exp. 720/2010.

López Hernández María Georgina su Sucesión. Sucesorio Familiar Dada Cuenta. 2 Acdos. Núm. Exp. 256/2025.

López Méndez Nadia Guadalupe vs. Rolando Díaz Guillén. Especial Familiar Tramite P 69. 1 Acdo. en Incidente. Núm. Exp. 1142/2015.

López Rivera Graciela su Sucesión. Sucesorio Familiar Tramite P 6. 1 Acdo. Núm. Exp. 22/2024.

Lozano Gutiérrez Virginia vs. Miranda Escamilla Leonardo. Especial Familiar Tramite P 28. 2 Acdos. Núm. Exp. 1600/2019.

Lugo Olmos Gilberto Javier su Sucesión. Sucesorio Familiar Estudio 76. 1 Acdo. Núm. Exp. 208/2025.

Luna Piña Luz María su Sucesión. Sucesorio Familiar Tramite P 30. 1 Acdo. Núm. Exp. 2180/2023.

Martínez Reséndiz Verónica Isabel vs. Ruíz Godínez Juan Miguel. Especial Familiar Estudio 73. 1 Acdo. Núm. Exp. 1742/2023.

Medina Jaimes Missael Jesús y Medina Jaimes Luis Ángel vs. Jaimes García Rosa María. Controversias del Orden Familiar Tramite P 7. 1 Acdo. Núm. Exp. 1830/2022.

Méndez Luna Martha Patricia vs. Pineda Flores Ricardo. Controversias del Orden Familiar Razon Estudio. 1 Acdo. Núm. Exp. 1756/2024.

Méndez Sosa Juana Rocelia su Sucesión. Sucesorio Familiar Prevención. 1 Acdo. Núm. Exp. 312/2025.

Menez Rodríguez Juan Alonso su Sucesión. Sucesorio Familiar Estudiop27. 2 Acdos. Núm. Exp. 2144/2024.

Monteaguado y Romo de Vivar María Luisa su Sucesión. Sucesorio Familiar Prevención. 1 Acdo. Núm. Exp. 306/2025.

Montes Ávila Araceli vs. Espinosa Evaristo Agustín. Controversias del Orden Familiar Tramite P 66. 1 Acdo. Núm. Exp. 2118/2024.

Montes de Oca Cárdenas María Rosa vs. Zelonka Valdez José Alfredo. Especial Familiar Tramite Razón. 1 Acdo. Núm. Exp. 1138/2023 Tomo II.

Navarro Arguelles René vs. Ixta Juárez María de Jesús. Controversias del Orden Familiar Estudiop80. 1 Acdo. Núm. Exp. 714/2024 Tomo II.

Olvera Sandoval Anyel Berenice vs. Kevin Enrique Meza Santos. Controversias del Orden Familiar Estudiop74. 3 Acdos. Núm. Exp. 1936/2024.

Ortega León Jesús. Int. Tramite P 34. 1 Acdo. Núm. Exp. 1338/2005.

Pego Márquez Cecilia Sofía vs. Juan José Olivares Villegas. Especial Familiar Tramite P 65. 1 Acdo. en Incidente. Núm. Exp. 1358/2017 Inc. de de Ejecc. de Sentencia. Entrega de Documentos Personales, Compilaciones, Base de Dat.

Piñon Ávila María Micaela su Sucesión. Sucesorio Familiar Estudio S/N. 1 Acdo. Núm. Exp. 1210/2022 Secc. Segunda.

Reyes Pérez Jesús Eduardo vs. Ana Isabel Sánchez González. Especial Familiar Estudio 57. 2 Acdos. Núm. Exp. 472/2017.

Reyes Pérez Jesús Eduardo vs. Ana Isabel Sánchez González. Especial Familiar Estudio. 1 Acdo. Núm. Exp. 472/2017 Vía de Apremio.

Rivera López Viridiana vs. Cid Reyes Félix David. Controversias del Orden Familiar Estudio 88. 1 Acdo. Núm. Exp. 1420/2022.

Rodrigues Luna Tomás. Sucesorio Familiar Tramite Dada Cuenta. 1 Acdo. Núm. Exp. 1988/2012.

Rodríguez Guadarrama Guillermo su Sucesión. Sucesorio Familiar Tramite P 25. 1 Acdo. Núm. Exp. 1626/2024.

Sánchez Guzmán Luz su Sucesión. Sucesorio Familiar Tramite P 83. 1 Acdo. Núm. Exp. 508/2022.

SOLO CONSULTA
SOLO CONSULTA
SOLO CONSULTA

Sánchez Pozas Gabriela Eugenia vs. Martínez Alcaraz Rubén. Controversias del Orden Familiar Estudiop40. 3 Acdos. Núm. Exp. 780/2024.
Santos López Diana Carlota. Interd. Estudio 37. 1 Acdo. Núm. Exp. 1078/2006.
Suárez Castilleja Ricardo Alberto su Sucesión. Sucesorio Familiar Tramite P 53. 1 Acdo. Núm. Exp. 82/2025.
Tabares Antolíno Daniel su Sucesión. Sucesorio Familiar Prevención. 1 Acdo. Núm. Exp. 310/2025.
Torres Ríos Luis su Sucesión. Sucesorio Familiar Estudio 68. 1 Acdo. Núm. Exp. 130/2025.
Uribe Ortiz Martín su Sucesión. Sucesorio Familiar Estudio 70. 1 Acdo. Núm. Exp. 524/2022 Secc. Segunda.
Valdez Romero José de Jesús Simón vs. Córdova Martínez Rocita. Especial Familiar Tramite Razón. 1 Acdo. Núm. Exp. 1812/2021.
Vázquez Zavala Daniel vs. Catalán Nava Norma Alicia. Controversias del Orden Familiar Tramite P42. 1 Acdo. Núm. Exp. 894/2024.
Velázquez Flores Antonio vs. Velázquez Alfaro Joaquín. Controversias del Orden Familiar Tramite P 12. 2 Acdos. Núm. Exp. 788/2022 Tomo II.
Victoria Bonilla María Elena y Victoria Bonilla Luisa Eugenia vs. Barroso Victoria Daneri Jimena. Controversias del Orden Familiar Estudiop83. 2 Acdos. Núm. Exp. 1204/2024.
Villaseñor Martínez Mónica su Sucesión. Sucesorio Familiar Tramite P 26 Se Cita a Sent. 1 Acdo. Núm. Exp. 44/2023.
De la Cruz Gómez Ma. de Jesús en Representación de su Menor Hijo vs. Francisco Aroyo Quiterio. Alim. Tramite P 59. 1 Acdo. Núm. Exp. 1218/1999.
De la Garza Rodea Javier Perceo vs. Villarreal Pérez Tello Laura Gabriela. Controversias del Orden Familiar Tramite P 80. 1 Acdo. Núm. Exp. 640/2022 Inc. Reducc Pens Alim. Tomo II.

NO PUBLICADOS

Robles Campos Fabiola vs. José Luis de la Cruz Machin. Controversias del Orden Familiar 3 Acdos. Núm. Exp. 1146/2020.
Robles Campos Fabiola vs. José Luis de la Cruz Machin. Controversias del Orden Familiar 1 Acdo. Núm. Exp. 1146/2020 Tomo III.

SENTENCIAS INTERLOCUTORIAS

Durán Moreno Edith Jacqueline vs. García Adame Francisco Javier. Controversias del Orden Familiar Sent. Interl. 1 Sent. Inter. en Incidente. Núm. Exp. 2252/2012 Tomo II Inc. de Cancel. de Pensión Alimenticia.
Herrera González Juan Manuel su Sucesión. Sucesorio Familiar Sent. Interl. 1 Núm. Exp. 606/2023

LA SECRETARIA DE ACUERDOS
LIC. ALEJANDRA SILVIA CORDERO NAVARRETE

VIGÉSIMO PRIMERO DE LO FAMILIAR

SECRETARÍA "A"
ACUERDOS DEL 25 DE ABRIL DEL 2025

Aldana Benites Yodad Ariel. Sucesorio Familiar 1 Acdo. Núm. Exp. 1003/2017.
Alemon López David vs. Castillo Aguillon Diana. Especial Familiar Llegada del Archivo. 1 Acdo. Núm. Exp. 831/2023.
Alva Castañeda Rosa María. Juris. Voluntaria Familiar 1 Acdo. Núm. Exp. 1769/2024.
Bobadilla Arana Enrique. Sucesorio Familiar 1 Acdo. Núm. Exp. 131/2025.
Báez Cervantes Viridiana y Flores García Javier. Div. Vol. 1 Acdo. Núm. Exp. 1471/2005.
Cabrera Arellano Josefa vs. Galindo Galindo Agustín Salvador. Especial Familiar 1 Acdo. en Incidente. Núm. Exp. 79/2021 Inc. para Determinar en Forma Def. Si Existe O. No Acreedor Alimentario.
Cabrera Meza Maribel vs. Francisco Soriano Velasco. Controversias del Orden Familiar 1 Acdo. Núm. Exp. 2551/2024.
Cabrera Meza Maribel vs. Soriano Velasco Francisco. Controversias del Orden Familiar 1 Acdo. en Incidente. Núm. Exp. 2551/2024 Inc. de Cuantif. y Liquidación de Pensión Alimenticia.
Cervantes Oseguera Ramón su Sucesión. Sucesorio Familiar 1 Acdo. Núm. Exp. 369/2023.
Chávez Chávezm Alejandro Joaquín. Sucesorio Familiar 1 Acdo. Núm. Exp. 1345/2022.
Chávez Cortés Julio César vs. Ramírez Contreras María Inés. Especial Familiar 1 Acdo. en Incidente. Núm. Exp. 157/2024 Régimen de Visitas y Convivencias.
Chávez González Guillermina vs. Villanueva García Omar. Especial Familiar 2 Acdos. Núm. Exp. 1033/2023.
Cobos Palacios Javier vs. Sámano López Joana Aline. Especial Familiar 1 Acdo. Núm. Exp. 2233/2024.
Corona Calva Miguel Ángel. Sucesorio Familiar 1 Acdo. Núm. Exp. 357/2017.
Cuéllar Urbina Antonoa vs. Benito Romero Romero. Controversias del Orden Familiar 1 Acdo. Núm. Exp. 3477/2024.
Díaz León Toledo Isel Daniela vs. Tenorio Mendoza Carlos Israel. Controversias del Orden Familiar 1 Acdo. en Incidente. Núm. Exp. 1933/2017 Cambio de Guarda y Custodia.
Díaz Rodríguez Cynthia vs. García Solís Víctor Manuel. Alim. 1 Acdo. Núm. Exp. 1285/2009.
Díaz Rodríguez Cynthia vs. García Solís Víctor Manuel. Controversias del Orden Familiar 1 Acdo. en Incidente. Núm. Exp. 1285/2009 Modificación de Convn. y Aumento de Pensión Alimenticia Cynthia.
Díaz Rodríguez Cynthia vs. García Solís Víctor Manuel. Actos Prejudiciales Familiar 1 Acdo. en Incidente. Núm. Exp. 1285/2009 Modificación de Convn. y Aumento de Pensión Alimenticia Diego.
Escudero Ponce Cecilio su Suc. Sucesorio Familiar Prevención. 1 Acdo. Núm. Exp. 293/2025.
Flores Celaya Eunice Angélica vs. Pedro Daniel Camacho Elizarrarás. Controversias del Orden Familiar 1 Acdo. Núm. Exp. 1061/2020.
Franco Gonzálezx José Carmen. Juris. Voluntaria Familiar 1 Acdo. Núm. Exp. 1993/2024.
García Martínez Yazmín vs. Hernández Balcázar. Joaquín. Controversias del Orden Familiar 1 Acdo. en Incidente. Núm. Exp. 411/2011 Inc. de Cambio de Guarda y Cust.
González Clavellina Anabel. Controversias del Orden Familiar 1 Acdo. Núm. Exp. 649/2012.
González Enríquez Ana Patricia vs. Herrera Martínez Saúl. Controversias del Orden Familiar 1 Acdo. Núm. Exp. 151/2022.
González Sánchez Hugo Javier vs. Rueda Badillo Gisela. Controversias del Orden Familiar Dada Cuenta. 1 Acdo. en Expedientillo. Núm. Exp. 595/2022.
Guerrero Hernández Sandra Mónica vs. Fernando Márquez Aguirre. Controversias del Orden Familiar 2 Acdos. Núm. Exp. 385/2011 Tomo II.
Gutiérrez Aguilar Lileni. Sucesorio Familiar 1 Acdo. Núm. Exp. 2263/2024.
Lara Mendoza Rey vs. Mara Sacramento Romero Bernal. Especial Familiar 1 Acdo. Núm. Exp. 511/1992.
Ledesma Zárate Sonia vs. Pacanins Mendoza Josué Marco Antonio. Controversias del Orden Familiar 1 Acdo. Núm. Exp. 301/2014.
Lira Castillo Áurea vs. Jesús Jiménez Argueta. Controversias del Orden Familiar 1 Acdo. Núm. Exp. 2045/2011 Bis. 1.
López Sánchez Diana vs. López Miranda Ramses Miguel. Ord. Civil Familiar 1 Acdo. Núm. Exp. 89/2025.
Mariani García Delia Citlalli vs. Alejandro Castillo Trejo. Especial Familiar 1 Acdo. en Incidente. Núm. Exp. 2209/2024 Inc. de Pensión Alimenticia.
Mendoza Echeverría Karla vs. Juan Francisco Salazar Potrero. Controversias del Orden Familiar 1 Acdo. Núm. Exp. 613/2020.
Mendoza Reyes Josefina su Sucesión. Sucesorio Familiar 2 Acdos. Núm. Exp. 1/2025.
Monrroy López Luis Enrique su Sucesión. Sucesorio Familiar 1 Acdo. Núm. Exp. 2727/2024.
Montes Martínez Elvira vs. Pablo Fabián Benítez Jiménez. Controversias del Orden Familiar 1 Acdo. en Expedientillo. Núm. Exp. 1723/2011.
Ordaz Flores José Francisco vs. Lara Navidad Rosa Isela. Controversias del Orden Familiar 1 Acdo. Núm. Exp. 2013/2024.
Pasteur Camarillo Miguel Ángel vs. Martínez Zamora Cesia Jemima. Especial Familiar Comparecencia de Billete. 1 Acdo. en Incidente. Núm. Exp. 817/2016 Actual. y Pago de Pensiones Alimenticias Vencidas y No Pagadas.
Piña y Palacios María Teresa su Suc, Sucesorio Familiar Prevención. 1 Acdo. Núm. Exp. 295/2025.
Ponce Solorio Francisco vs. Rodríguez Inés María del Rosario. Especial Familiar Comparecencia de Billete. 1 Acdo. Núm. Exp. 1905/2015 Tomo II.
Prado Espinosa María del Rosario vs. Alejandro Cortés González. Alim. Comparec. Llegada del Archivo. 1 Acdo. Núm. Exp. 391/2011.

SOLO CONSULTA
SOLO CONSULTA
SOLO CONSULTA

Prado Espinosa María del Rosario vs. Alejandro Cortés González. Controversias del Orden Familiar 1 Acdo. en Incidente. Núm. Exp. 391/2011 Incremento de Pensión Alimenticia.
Ramírez González Viridiana Elizabeth vs. Trejo Ixtepan Juan. Controversias del Orden Familiar 1 Acdo. Núm. Exp. 1461/2013.
Ramírez y Flores José su Suc. Sucesorio Familiar Prevención. 1 Acdo. Núm. Exp. 289/2025.
Ramos Flores Blanca Patricia vs. Malacara Herrera Jesús Alberto. Controversias del Orden Familiar 1 Acdo. Núm. Exp. 1779/2011 Principal.
Rizo Sáinz Adriana. Controversias del Orden Familiar Amparo. 1 Acdo. Núm. Exp. 701/2004 Amparo 47/25.
Rodríguez Azuceno Enrique, su Sucesión. Sucesorio Familiar 2 Acdos. Núm. Exp. 1079/2017.
Rosales Morales Tania Columba vs. Trejo Alcaraz César Rodrigo. Alim. Comparec. 1 Acdo. Núm. Exp. 819/2010.
Ruiz Barrientos Humberto su Sucesión. Sucesorio Familiar 2 Acdos. Núm. Exp. 715/2024 Cuarta Sección.
Sandoval Bonilla Bayron Alexander vs. González Olivares Hildla. Especial Familiar 1 Acdo. Núm. Exp. 219/2025.
Sandoval González Víctor Manuel su Suc, Sucesorio Familiar 1 Acdo. Núm. Exp. 111/2025.
Soto Hernández David. Sucesorio Familiar 1 Acdo. en Expedientillo. Núm. Exp. 1395/2023.
Valverde Anguiano Felipe. Sucesorio Familiar 1 Acdo. Núm. Exp. 1585/2018.
Velázquez y Muro Guadalupe Luis. Sucesorio Familiar 2 Acdos. Núm. Exp. 959/2019 Secc. Segunda.
Zambrano Corona Alberto vs. Sánchez Buendía Saira Sharin. Controversias del Orden Familiar 1 Acdo. Núm. Exp. 1511/2024.
MAL PUBLICADOS
Georgina Ivett García Villaseñor. Controversias del Orden Familiar Amparo. 1 Acdo. en Amparo. Núm. Exp. 3273/2024 Amparo 572/25.
NO PUBLICADOS
García García Brenda Anayeli vs. Moreno Muñiz Antonio de Jesús. Controversias del Orden Familiar Auto. 1 Acdo. Núm. Exp. 1305/2023 Tomo II.
AUDIENCIA
Dauguet Huerta Francisco. Aud. Sucesorio Familiar. 1 audiencia. Núm. Exp. 987/2013.
López Reyes Omar Octavio vs. Tirado Navarro Atenea. Especial Familiar. 1 Aud. en Incidente. Núm. Exp. 859/2022 Liquidación de Sociedad Conyugal.
NO PUBLICADOS
Carrillo Ibáñez Martha Rocío vs. Carillo Ibáñez Enriqueta. Aud. Controversias del Orden Familiar 1 audiencia. Núm. Exp. 1/2024.

LA SECRETARIA DE ACUERDOS
LIC. YANIRA FLORES LOZADA

SECRETARÍA "B"
ACUERDOS DEL 25 DE ABRIL DEL 2025

Alcántara Montero María Alicia su Sucesión y Alcántara y Montero María Alicia y Alcántara Montero Alicia. Sucesorio Familiar 1 Acdo. Núm. Exp. 3300/2024.
Alva Miller Érika Nallely vs. Vázquez Ceballos Gilberto Manuel. Especial Familiar 1 Acdo. Núm. Exp. 462/2023.
Alva Miller Érika Nallely vs. Vázquez Ceballos Gilberto Manuel. Especial Familiar 2 Acdos. en Incidente. Núm. Exp. 462/2023 Inc. de Reduc. de Pensión Alimenticia.
Armenta Navarro Ángel David vs. Melchor Arroyo Ivette Karina. Especial Familiar 1 Acdo. Núm. Exp. 2714/2024.
Barrientos Cortés Manuela vs. Lázaro Castañeda Morales. Controversias del Orden Familiar 1 Acdo. Núm. Exp. 154/1996.
Bernal Alcántara José Isaías su Suc. Sucesorio Familiar Prevención. 1 Acdo. Núm. Exp. 290/2025.
Brito Tamés Mari Lupe vs. Viglione López Mariano Agustín. Controversias del Orden Familiar 1 Acdo. Núm. Exp. 256/2017.
Bustamante Sosa Nivia vs. Amaro Cervantes Roberto José. Ord. Civil Familiar 3 Acdos. Núm. Exp. 1218/2018.
Calderón Plata Áurea Guadalupe Ángel vs. Ramírez Martínez Isaac Jhonadap. Controversias del Orden Familiar 1 Acdo. Núm. Exp. 546/2023 Principal.
Carreón Lozano Humberta vs. Ramírez Vega Juan Manuel. Controversias del Orden Familiar 1 Acdo. Núm. Exp. 192/2025.
Carrillo Carrillo Amado. Juris. Voluntaria Familiar 1 Acdo. Núm. Exp. 2670/2024.
Carrillo Lara Cecilia vs. Aldana Villegas Alfredo. Especial Familiar 1 Acdo. en Expedientillo. Núm. Exp. 1394/2023 Expedientillo.
Ek Paredes Carlos Alberto. Sucesorio Familiar 1 Acdo. en Incidente. Núm. Exp. 480/2024 Inc. de Liquidación de Sociedad Conyugal.
Estrada Hernández Eduardo. Sucesorio Familiar 2 Acdos. Núm. Exp. 800/2022.
Fuentes Ramos Antonio. Int. 2 Acdos. Núm. Exp. 174/2010.
Funes Bairez Victoria. Sucesorio Familiar 1 Acdo. Núm. Exp. 1698/2018.
Gamboa Bobadilla Karla Karina vs. Gómez Tagle Alfaro José Manuel. Alim. Comparec. 1 Acdo. Núm. Exp. 1810/2010.
García García María Guadalupe vs. Arellano Almazán Prisca. Controversias del Orden Familiar 1 Acdo. Núm. Exp. 522/2024.
Gleaves Olvera Miguel Ángel vs. Anotnia Ayala Guijosa. Especial Familiar Expedientillo. 1 Acdo. Núm. Exp. 1180/2007.
Gutiérrez García Eric Josué vs. Peralta Galván María de la Paz. Especial Familiar 2 Acdos. en Incidente. Núm. Exp. 1874/2021 Bis. 3 Inc. de Liquidación de Sociedad Conyugal.
Haro Ramírez Guillermo su Sucesión. Sucesorio Familiar 1 Acdo. Núm. Exp. 2310/2024.
Hernández Pérez Sofía Guadalupe vs. Del Casrillo Flores Diego Sebastián. Controversias del Orden Familiar 1 Acdo. Núm. Exp. 2066/2024.
Hernández Vázquez J. Jesús y Martha Flores Padilla. Sucesorio Familiar 1 Acdo. en Otros. Núm. Exp. 964/2020 Secc. Segunda.
Hernández Vergara Rocío vs. Alfonso Hernández Castro. Controversias del Orden Familiar 1 Acdo. Núm. Exp. 78/2025.
Herrera Pastrana Elena del Carmen su Sucesión. Sucesorio Familiar 1 Acdo. Núm. Exp. 752/2024.
Jiménez Altamira Guillermo vs. Villa Hernández Jazmín. Controversias del Orden Familiar 1 Acdo. en Incidente. Núm. Exp. 1024/2013 Inc. de Cancel. de Pensión Alimenticia 21 Feb.
Juárez Campacos Miriam Concepción vs. Juárez Campacos Miriam. Sucesorio Familiar 1 Acdo. en Incidente. Núm. Exp. 3764/2024 Inicidente de Oposición Al Inventario y Avaluo.
Juárez Campacos Miriam Concepción. Sucesorio Familiar 1 Acdo. Núm. Exp. 3764/2024.
Limón Mera Nayely Marlen vs. Rodríguez Velázquez Ramiro Gerardo. Controversias del Orden Familiar 1 Acdo. Núm. Exp. 1842/2024.
López Marroquín Raymundo Carlos, Rodríguez Limón Patricia vs. López Rodríguez Mirelle Kinneret, Morales Cervantes Alan Héctor. Controversias del Orden Familiar Requerimiento de Sala. 1 Acdo. en Incidente. Núm. Exp. 774/2017 Inc. de Cambio de Guarda y Custodia.
López Rodríguez Tania vs. Cruz Carrasco Eric Ángel. Controversias del Orden Familiar 1 Acdo. en Incidente. Núm. Exp. 1206/2014 Inc. de Cump. de Convn. de Régimen de Visitas.
Martínez Esparza Laura vs. Alonso Grimaldo José Ricardo. Controversias del Orden Familiar 1 Acdo. Núm. Exp. 606/2021 Tomo 11.
Méndez Castilla Ivonne Berenice vs. Gutiérrez Juárez Iván. Controversias del Orden Familiar 1 Acdo. en Incidente. Núm. Exp. 3492/2024 Modificación de Visitas y Convivencia.
Mendoza Hernández Luis Andrés vs. Eulogio García Sara. Especial Familiar 2 Acdos. en Incidente. Núm. Exp. 2116/2014 Incidente.
Monreal Hernández Yolanda vs. Alvarado López Aureliano. Especial Familiar 1 Acdo. Núm. Exp. 1010/2023.
Monreal Hernández Yolanda vs. Aureliano Alvarado López. Especial Familiar 2 Acdos. en Incidente. Núm. Exp. 1010/2023 Inc. de Cesación de Pensión Alimenticia.
Montiel Valencia Ana Laura vs. Álvarez García Óscar Ulises. Controversias del Orden Familiar 1 Acdo. Núm. Exp. 1792/2014.
Morales Martínez Marco Antonio. Test. 1 Acdo. Núm. Exp. 12/2011.
Morales Rodríguez Abraham vs. Martínez García Beatriz. Especial Familiar Comparecencia de Billete. 1 Acdo. Núm. Exp. 884/2024.
Moreno Huerta Ana Luisa vs. Martínez Pérez Marco Polo. Controversias del Orden Familiar 1 Acdo. en Incidente. Núm. Exp. 2150/2013 Inc. de Incremento de Pensión Alimenticia II y Actual. de Las Liquidadas.
Munguía Hidalgo Alejandra vs. Beltrán Maciel Francisco Antonio. Controversias del Orden Familiar 1 Acdo. en Incidente. Núm. Exp. 634/2017 Inc. de Modificación de Pensión Alimenticia.
Palma Chávez Alicia Betzabe vs. Rivera Falcón Moisés Abraham. Ord. Civil Familiar 1 Acdo. en Incidente. Núm. Exp. 992/2015 Inc. de Cambio de Guarda y Custodia.

SOLO CONSULTA
SOLO CONSULTA
SOLO CONSULTA

Paredes Reyes Consuelo vs. Vélez Márquez Eduardo. Controversias del Orden Familiar Dada Cuenta. 1 Acdo. en Incidente. Núm. Exp. 190/2013 Inc. de Cancel. de Pensión Alimenticia II.
Parra Estrada Teresa vs. Barbera Duron Rodrigo. Especial Familiar 1 Acdo. Núm. Exp. 1954/2014.
Parra Estrada Teresa vs. Barbera Duron Rodrigo. Especial Familiar 1 Acdo. en Incidente. Núm. Exp. 1954/2014 Incidente.
Parra Estrada Teresa vs. Barbera Duron Rodrigo. Ord. Civil Familiar 1 Acdo. en Incidente. Núm. Exp. 1954/2014 Inc. Innominado (Exclusión de Bienes Adquiridos antes del Matrimonio) 05 Octubre 2023.
Partida Rosas Nicolás. Sucesorio Familiar 1 Acdo. Núm. Exp. 1782/2013.
Pérez Hernández Alejandro vs. González Alvarado Janiz Abigail. Controversias del Orden Familiar 1 Acdo. Núm. Exp. 2016/2024.
Peña Cortés Ángela. Test. 1 Acdo. Núm. Exp. 58/2010.
Popoca Peralta Altagracia. Ejec. Merc. 1 Acdo. Núm. Exp. 450/2003.
Quijano Quitero Perla Evelyn vs. Campuzano Ziñiga Carlos. Especial Familiar Tercer Recurso de Apelación. 1 Acdo. en Otros. Núm. Exp. 166/2019 Vía de Apremio.
Rodríguez González Alberto vs. Rodríguez González Rosalba. Controversias del Orden Familiar 1 Acdo. Núm. Exp. 672/2024.
Romero Sandoval Romeo su Suc, Sucesorio Familiar Prevención. 1 Acdo. Núm. Exp. 294/2025.
Rosario Moreno José vs. Rocha de la Rosa Gabriela. Controversias del Orden Familiar 1 Acdo. Núm. Exp. 1978/2024.
Rosas Hernández Amparo su Sucesión. Sucesorio Familiar 1 Acdo. Núm. Exp. 1922/2024.
Salazar Guzmán Marisa Gabriela vs. Rosas Hhernandez Omar Jaime. Controversias del Orden Familiar 1 Acdo. en Incidente. Núm. Exp. 1672/2010 Incidente.
Sánchez Antonio Brenda vs. Salazar Villeda Jonathan Fernando. Controversias del Orden Familiar 1 Acdo. Núm. Exp. 1790/2023.
Sarmina Sánchez Marianela vs. Sarmina Sánchez José Joaquín. Controversias del Orden Familiar 1 Acdo. Núm. Exp. 1034/2023.
Sordo Buendía José vs. Sucesorio Familiar Dada. 1 Acdo. Núm. Exp. 714/2006.
Torres García Federico vs. Munguía Lucio Guadalupe. Controversias del Orden Familiar 2 Acdos. Núm. Exp. 1184/2024.
Torres Miranda José Ángel vs. Martínez Acevedo Karla. Controversias del Orden Familiar 1 Acdo. Núm. Exp. 1048/2024.
Torres Sánchez Wendy Janete vs. Badillo Morales Pablo. Controversias del Orden Familiar 1 Acdo. Núm. Exp. 52/2025 Bis.
Valencia Guadarrama Edgar vs. Guadarrama Díaz Monserrat. Controversias del Orden Familiar 1 Acdo. Núm. Exp. 572/2014.
Venegas Cesario Violeta. Juris. Voluntaria Familiar 1 Acdo. Núm. Exp. 1606/2024.
De la Cruz Martínez Ivonne Marlene vs. Salas Escobar Alexis. Controversias del Orden Familiar 1 Acdo. Núm. Exp. 796/2015.

NO PUBLICADOS

Sordo Buendía José. Sucesorio Familiar Dada. 1 Acdo. en Otros. Núm. Exp. 714/2006 Cuarta Sección.

AUDIENCIA

Becerra Pérez Sandra Alicia vs. Urrutia Pérez Constantino Fernando. Aud. de Ley Controversias del Orden Familiar 1 audiencia. Núm. Exp. 962/2023.
Cespedes Martínez Felipe su Sucesión. Aud. 801 Cpc Sucesorio Familiar. 1 audiencia. Núm. Exp. 1550/2024.
Pérez Hernández José Luis vs. Heredia Ulibarri Claudia. Aud. Incidental Especial Familiar. 1 Aud. en Incidente. Núm. Exp. 548/2023 Inc. de Salida del Dom. Conyugal.
Rodríguez Ojeda Rosendo. Aud. 790 Cpc Sucesorio Familiar. 1 audiencia. Núm. Exp. 1194/2021.

EL SECRETARIO DE ACUERDOS
LIC. MARIO ROBLES KOCH

VIGÉSIMO SEGUNDO DE LO FAMILIAR

SECRETARÍA "A"
ACUERDOS DEL 25 DE ABRIL DEL 2025

Almendarez Gutiérrez Ángel su Sucesión. Sucesorio Familiar 1 Acdo. Núm. Exp. 3585/2024 Antecedente 502/2024.
Alva Pacheco América de Jesús vs. Román Macedo Jonathan Uriel. Controversias del Orden Familiar 1 Acdo. Núm. Exp. 2977/2024 Antecedente 636/2023.
Amézcua Zarco Laura vs. Gaona Sánchez Ernesto. Especial Familiar 1 Acdo. en Incidente. Núm. Exp. 1431/2021 Inc. de Separación de Cuerpos.
Andariza Díaz Antonieta vs. Le Joncour Alexandre. Controversias del Orden Familiar 1 Acdo. Núm. Exp. 1891/2024.
Antonio Sánchez Ángel su Sucesión. Sucesorio Familiar 1 Acdo. Núm. Exp. 3025/2024 Radicación 406/2024.
Arango Salinas Jesús Daniel vs. De Jesús Sánchez Brenda Odette. Controversias del Orden Familiar 1 Acdo. Núm. Exp. 2523/2024 Antecedente 1040/2024.
Ayala Arellano Ramón su Sucesión. Sucesorio Familiar Aud. 801 Sin Asistencia. 1 Acdo. Núm. Exp. 2479/2024 Antecedente 240/2024.
Báez Rodríguez Nahum vs. Amaro Aranda Adriana María. Controversias del Orden Familiar 1 Acdo. en Cuadernillo. Núm. Exp. 687/2023 Tomo II.
Bárcenas Vázquez Noé. Sucesorio Familiar 1 Acdo. en Incidente. Núm. Exp. 1339/2016 Remoción de Albacea (Laura Beatriz Bárcenas Arias).
Becerril Portilla Ezra vs. Cruz Matías Alitzel. Controversias del Orden Familiar 1 Acdo. Núm. Exp. 2167/2023.
Caldiño Durán Violeta Grissel vs. Moisés Abraham Lezama Navarrete. Cont. Ord. Fam. 1 Acdo. Núm. Exp. 699/2010.
Carrillo Mata Iris Azucena vs. Julio Alberto Galván Barradas. Controversias del Orden Familiar 1 Acdo. Núm. Exp. 1687/2018.
Carrillo Pérez Sergio. Sucesorio Familiar 1 Acdo. Núm. Exp. 1125/2022.
Chavero Acosta José. Sucesorio Familiar 1 Acdo. Núm. Exp. 3465/2024 Antecedente 858/2017.
Cobos Romero María de Los Ángeles. Sucesorio Familiar 1 Acdo. Núm. Exp. 2115/2019.
Cordero Camacho Bertha Concepción vs. Degadillo Grajeda Emmanuel de Jesús. Especial Familiar 1 Acdo. Núm. Exp. 247/2025.
Cruz Martínez Ana vs. García López Miguel Ángel. Controversias del Orden Familiar 1 Acdo. Núm. Exp. 3495/2024 Antecedente 442/2020.
Domínguez Ibarra Miriam vs. Palomares Juan Carlos. Controversias del Orden Familiar Radicación y Llegada de Autos. 1 Acdo. Núm. Exp. 267/2025.
Durán Flemate Perla vs. Alejandro Santillán Pérez. Especial Familiar 1 Acdo. Núm. Exp. 415/2020.
Echenique Macías Gabriela Josefina vs. Robert Valensi y/o Robert Valensi Gómez. Controversias del Orden Familiar 2 Acdos. Núm. Exp. 1471/2015 Tomo VI.
Echeveste Lara Benjamín vs. Echeveste Hernández Benjamín. Controversias del Orden Familiar 1 Acdo. Núm. Exp. 1467/2021.
Espíritu Suárez Carlos. Sucesorio Familiar 1 Acdo. Núm. Exp. 1819/2023 Secc. Primera.
Espíritu Suárez Carlos. Sucesorio Familiar Expedientillo. 1 Acdo. en Expedientillo. Núm. Exp. 819/2023 Expedientillo.
Estrada García Juan Martín su Sucesión. Sucesorio Familiar 1 Acdo. Núm. Exp. 45/2025.
Estrella Alatorre Carmen. Sucesorio Familiar 1 Acdo. Núm. Exp. 645/2018.
Fonseca Garrido Rufina su Sucesión. Sucesorio Familiar 1 Acdo. Núm. Exp. 2349/2024 Antecedente 630/2022.
Fuentes Castro María Cristina vs. Maldonado Cardoso Gustavo Adolfo. Especial Familiar 1 Acdo. en Incidente. Núm. Exp. 3161/2024 Inc. de la Liquidación de la Sociedad Conyugal.
García Antolína Ymelda. Sucesorio Familiar 1 Acdo. en Cuadernillo. Núm. Exp. 911/2019 Secc. Cuarta.
García Sanabria Julio César vs. Monroy del Río Marlene Nallely. Controversias del Orden Familiar 1 Acdo. en Incidente. Núm. Exp. 1039/2020 Inc. de Cambio de Guarda y Custodia Provisional.
González Aguilera Raúl. Sucesorio Familiar 1 Acdo. Núm. Exp. 1941/2019 Terc. Excl. de Dominio, en contra de la Sucesión Testamentaria a Bienes de González Aguilera.
González Flores Teresa de Jesús vs. Pérez Gómez Manuel. Controversias del Orden Familiar 1 Acdo. en Amparo. Núm. Exp. 1783/2021 Directo.
Guerrero Arreola José de Jesús. Sucesorio Familiar 1 Acdo. Núm. Exp. 239/2025.

SOLO CONSULTA
SOLO CONSULTA
SOLO CONSULTA

Guerrero Cossío Alfonso su Sucesión. Sucesorio Familiar 1 Acdo. Núm. Exp. 927/2024.
Guiberra Juárez Margarita su Sucesión. Sucesorio Familiar 1 Acdo. Núm. Exp. 2997/2024 Antecedente 1856/2023.
Gutiérrez López Jaime Isaías. Sucesorio Familiar 1 Acdo. Núm. Exp. 1157/2020.
Hernández García Rodolfo. Int. 1 Acdo. Núm. Exp. 9/2008.
Hernández Gutiérrez Ana Paulina vs. Carlos Humberto Rodríguez Soto. Especial Familiar 1 Acdo. en Incidente. Núm. Exp. 199/2013 Inc. de Cesación de Pensión Alimenticia.
Hernández Hernández Karla Lluvia vs. Galván Aguilar Luis Diego. Controversias del Orden Familiar 1 Acdo. en Incidente. Núm. Exp. 1363/2023 Inc. de Susp. de Régimen de Visitas y Convivencias.
Higuera Rodríguez Almendra Jocelyn vs. García Ambrosio Óscar. Controversias del Orden Familiar 1 Acdo. Núm. Exp. 465/2022.
Illescas Romero José Abrham vs. Vivas Martínez Citlali Nalleli. Ord. Civil Familiar Expedientillo. 1 Acdo. Núm. Exp. 3003/2024 Expedientillo.
Jiménez Villanueva Héctor su Sucesión. Sucesorio Familiar Turna a Sentencia. 1 Acdo. Núm. Exp. 3579/2024 Antecedente 726/2024.
Juárez Garduño Estefania vs. Granados Contreras Efrén. Especial Familiar 1 Acdo. en Incidente. Núm. Exp. 2275/2024 Inc. de Modificación de Guarda y Custodia Provisional y Cancel. de Pensión Alimenticia.
Juárez Hernández María Leticia y José Antonio Landeros Arvizu. Div. Vol. 2 Acdos. Núm. Exp. 1233/2000.
Lechuga Lule Gabriel vs. Reyna Ramírez Hernández. Controversias del Orden Familiar Expedientillo. 1 Acdo. en Amparo. Núm. Exp. 1021/2021 Amparo Número 789/2024.
Loza Trejo José Guillermo vs. López Romero María Isabel. Especial Familiar 1 Acdo. en Incidente. Núm. Exp. 3143/2024 Inc. de Visitas y Convivencias.
López Mendoza José. Sucesorio Familiar 1 Acdo. en Amparo. Núm. Exp. 1261/1999 Amparo 397/2025-I.
Márquez Victoria Juan. Sucesorio Familiar 1 Acdo. en Cuadernillo. Núm. Exp. 635/2017 Secc. Tercera Mario Márquez Lemus.
Martel Juárez Ricardo su Sucesión. Sucesorio Familiar 1 Acdo. Núm. Exp. 93/2025.
Martínez Galicia Anabel vs. Pineda Gasca Benjamín. Controversias del Orden Familiar 1 Acdo. Núm. Exp. 2295/2024 Tomo II Principal.
Martínez Pérez Claudia Verónica vs. Iván Arturo Romero Coutiño. Controversias del Orden Familiar 1 Acdo. Núm. Exp. 1211/2014.
Medina González Óscar Alejandro vs. Marycarmen Tonantzin Rivera Ortiz. Controversias del Orden Familiar 2 Acdos. Núm. Exp. 1313/2018.
Mendoza Estrada Miguel Ángel vs. Barranco Mendoza Elysa. Controversias del Orden Familiar 1 Acdo. Núm. Exp. 3013/2024.
Millán Horita María Josefina vs. Audelo Enríquez Emmanuel. Especial Familiar 1 Acdo. Núm. Exp. 2689/2024 Tomo II del Principal.
Millán Horita María Josefina vs. Audelo Enríquez Emmanuel. Especial Familiar 1 Acdo. en Incidente. Núm. Exp. 2689/2024 Tomo II Inc. de Pensión Alimenticia.
Moreno Virginia. Sucesorio Familiar Expedientillo. 1 Acdo. Núm. Exp. 757/2017.
Muñoz Sandoval Quintin. Sucesorio Familiar Expedientillo. 1 Acdo. en Expedientillo. Núm. Exp. 1421/2011 Expedientillo.
Navarro Ramírez Ana Paola vs. Jiménez Lira Christian. Controversias del Orden Familiar 1 Acdo. Núm. Exp. 3183/2024 Cuad. Principal Tomo II.
Núñez Ramírez Jesús Emanuel vs. Núñez Galicia Ruperto. Controversias del Orden Familiar Expedientillo. 1 Acdo. Núm. Exp. 1963/2022.
Pacheco Inclán Duals Enrique vs. Zavala Fernández Daniela. Controversias del Orden Familiar 1 Acdo. Núm. Exp. 2339/2024 Tomo II.
Pineda Hernández Antonio Jasiel. Sucesorio Familiar Expedientillo. 1 Acdo. Núm. Exp. 191/2015.
Portillo Pérez María Yolanda Teresa. Sucesorio Familiar Expedientillo. 1 Acdo. Núm. Exp. 1013/2020.
Quiroz Tinoco Alicia. Sucesorio Familiar Expedientillo. 1 Acdo. Núm. Exp. 2159/2017.
Ramírez Cortés Ana Laura vs. Pérez Montes Julio César. Controversias del Orden Familiar 1 Acdo. en Cuadernillo. Núm. Exp. 1513/2022 Principal.
Rocha Mata Ricardo. Sucesorio Familiar Apelación. 1 Acdo. en Incidente. Núm. Exp. 657/1980 de Oposición a la Rendición de Ctas. Enero a Noviembre 2024.
Rojas Galván Ana Marel vs. Gustavo Jiménez Jiménez. Especial Familiar 1 Acdo. Núm. Exp. 1103/2015.
Rojas Vázquez Graciela su Sucesión. Sucesorio Familiar 1 Acdo. en Otros. Núm. Exp. 2379/2024 Secc. Cuarta.
Romero Díaz José Carlos vs. De la Rosa Ramírez Sandra Isabel. Controversias del Orden Familiar 1 Acdo. en Incidente. Núm. Exp. 593/2024 de Incumplimiento de Visitas y Convivencias y Cambio de Guarda y Custodia.
Romero Sánchez Silvia su Sucesión. Sucesorio Familiar 2 Acdos. en Amparo. Núm. Exp. 1533/2024 Amparo 532/2025-I.
Rosado Lugo Roberto Carlos vs. Barrios Moreno Haayde. Especial Familiar 1 Acdo. en Cuadernillo. Núm. Exp. 2541/2024 Inc. de Consecuencias Inherentes Al Divorcio.
Salinas Valdivia Humberto su Sucesión. Sucesorio Familiar 1 Acdo. Núm. Exp. 1621/2022.
Sámano Ávalos Carlos vs. Sámano García Carlos Adán. Controversias del Orden Familiar 1 Acdo. Núm. Exp. 793/2024.
Sámano Mata Ivonne Alejandra vs. Urbano Rosas Narai David. Controversias del Orden Familiar 1 Acdo. Núm. Exp. 2931/2024 Antecedente 1856/2021.
Santos Flores Tomás Alejandro vs. Sotelo Osorno Marisol. Controversias del Orden Familiar 1 Acdo. Núm. Exp. 2313/2024 Tomo II.
Sauza Hernández Román vs. Maribel Cruz Tapia. Especial Familiar Expedientillo. 1 Acdo. Núm. Exp. 1743/2017.
Uribe Martínez Laura su Sucesión. Sucesorio Familiar 1 Acdo. Núm. Exp. 983/2024.
Venegas Chavarría Luis Alberto vs. Córdova Saldívar Mayela. Controversias del Orden Familiar 1 Acdo. Núm. Exp. 347/2022.

NO PUBLICADOS

Exp. Administrativo. Juic. Especial de Levantamiento de Acta Familiar Exp. Administrativo. 1 Acdo. Núm. Exp. 6001/2025 Exp. Administrativo.

AUDIENCIA

Hernández Arias David su Sucesión. Sucesorio Familiar. 1 Aud. en Incidente. Núm. Exp. 249/2023 Inconformidad Al Avalúo.

SENTENCIAS DEFINITIVAS DEL 25 DE ABRIL DEL 2025

Arizpe Ortega Paulina su Sucesión. Sucesorio Familiar 1 Sent. Def. en Cuadernillo. Núm. Exp. 625/2024 Secc. Cuarta

SENTENCIAS INTERLOCUTORIAS

Jiménez Villanueva Héctor su Sucesión. Sucesorio Familiar Declaratoria de Herederos 1 Núm. Exp. 3579/2024 Antecedente 726/2024

LA SECRETARIA DE ACUERDOS
LIC. NATHALIE SHARON GUILLAUMIN PÉREZ

SECRETARÍA "B"
ACUERDOS DEL 25 DE ABRIL DEL 2025

Alfaro Pérez Maribel vs. Salvador Altamirano Manuel Andrés. Controversias del Orden Familiar 2 Acdos. Núm. Exp. 3128/2024.
Ángeles Hernández Pedro. Sucesorio Familiar 1 Acdo. Núm. Exp. 1634/2019.
Bandera Bazán Deyssy vs. Mendoza Castillo Rodrigo. Controversias del Orden Familiar 1 Acdo. Núm. Exp. 1362/2024.
Benitez Escobar Mónica María Fernanda vs. Ulises Jonathan Corte Vázquez. Controversias del Orden Familiar 1 Acdo. en Expedientillo. Núm. Exp. 556/2009.
Briones Carsolio Geraldine Paola vs. Herrera Aviña Axel Gabriel. Controversias del Orden Familiar 2 Acdos. Núm. Exp. 2362/2024.
Bustamante Lara Pamela Alejandra vs. Rodríguez Escamilla Cuitlahuac. Controversias del Orden Familiar 1 Acdo. en Incidente. Núm. Exp. 2138/2024 Inc. de Aumento de Pensión Alimenticia.
Bustamante Lara Pamela Alejandra vs. Rodríguez Escamilla Cuitlahuac. Controversias del Orden Familiar 1 Acdo. en Incidente. Núm. Exp. 2138/2024 Inc. de Pago de Pensiones Alimenticias Vencidas y No Pagadas.
Cortés Medina Alfonso vs. Terán Santana Monserrat. Controversias del Orden Familiar 2 Acdos. Núm. Exp. 594/2021.
Coyolt Pérez Itzel Fanny vs. Ovil Chagala Juan Carlos. Controversias del Orden Familiar 1 Acdo. Núm. Exp. 3286/2024.

SOLO CONSULTA
SOLO CONSULTA
SOLO CONSULTA

Cruz Ventura Eusebia vs. Bedolla Ignacio Fredi. Especial Familiar Expedientillo. 1 Acdo. en Expedientillo. Núm. Exp. 174/2023.
Dávalos Velasco María Alejandra vs. Vidal Ancheyta Bernardo Alejandra. Controversias del Orden Familiar 1 Acdo. en Incidente. Núm. Exp. 3134/2024 Inc. de Cancel. de Pensión Alimenticia.
García de la Cruz Lizbeth vs. Nogueira López Brandon. Controversias del Orden Familiar 1 Acdo. Núm. Exp. 210/2023.
Godínez Pérez María Rita su Sucesión. Sucesorio Familiar Expedientillo. 1 Acdo. en Expedientillo. Núm. Exp. 82/2024.
Heredia Maldonado Rodrigo Manuel vs. Karla Ivonne Rodríguez Gómez. Controversias del Orden Familiar 1 Acdo. Núm. Exp. 1200/2017.
Jiménez Bedolla Victoria vs. Becerril Doroteo Delfino. Controversias del Orden Familiar Expedientillo. 1 Acdo. en Expedientillo. Núm. Exp. 714/2024 Expedientillo.
Jiménez Sánchez Carlos Alberto vs. Emy Abe Ramírez Hernández. Especial Familiar 2 Acdos. en Incidente. Núm. Exp. 1780/2017 Inc. de Liquidación de la Sociedad Conyugal.
León Guerra Julia Ronae vs. Guerra García Ronae Fabiola. Controversias del Orden Familiar 1 Acdo. Núm. Exp. 3526/2024.
Lozano y Armendáriz Irma su Sucesión. Sucesorio Familiar 1 Acdo. en Amparo. Núm. Exp. 612/2022 Amparo 1168/2024.
López Arenas Ana María vs. Brain Calderón José Tómas. Controversias del Orden Familiar 1 Acdo. Núm. Exp. 3446/2024.
Madrigal Arellano Tairi Alan vs. Correa Santana Nayeli. Controversias del Orden Familiar 1 Acdo. Núm. Exp. 358/2023.
Martínez Olmedo Gregoria su Sucesión. Sucesorio Familiar 1 Acdo. Núm. Exp. 1240/2023.
Martínez Salazar Karla Valeria vs. Trejo Meza Edgar. Controversias del Orden Familiar 1 Acdo. Núm. Exp. 2398/2024 Segundo Tomo del Cuad. Principal.
Martínez Salazar Karla Valeria vs. Trejo Meza Edgar. Controversias del Orden Familiar 1 Acdo. Núm. Exp. 2398/2024 Tomo III.
Melchor Franco Isabel Esmeralda vs. Ventura Correa Erick. Especial Familiar 1 Acdo. en Incidente. Núm. Exp. 2772/2024 Cuad. Incidental.
Montoya Álvarez Antonio. Sucesorio Familiar 1 Acdo. Núm. Exp. 2622/2024.
Morales Rafael. Sucesorio Familiar 1 Acdo. Núm. Exp. 1160/2021 Secc. Segunda.
Navarro González Zacarías su Sucesión. Sucesorio Familiar 2 Acdos. Núm. Exp. 546/2023.
Palomar y Silva Ignacio su Sucesión. Sucesorio Familiar 1 Acdo. Núm. Exp. 298/2025.
Percastegui Martínez Josefina su Sucesión. Sucesorio Familiar 1 Acdo. en Otros. Núm. Exp. 2690/2024 Secc. Cuarta.
Ramírez Carrillo María Nanci vs. Quiroz González Víctor. Controversias del Orden Familiar 1 Acdo. Núm. Exp. 872/2024.
Ramírez Loredo José Arturo vs. González Dirzo Aurora Catalina Astrid. Controversias del Orden Familiar 1 Acdo. en Incidente. Núm. Exp. 1524/2002 Inc. de Liquidación y Pago de la Pensión Alimenticia Provisional.
Ramírez Martínez Rosa María su Sucesión. Sucesorio Familiar 1 Acdo. Núm. Exp. 2912/2024.
Rojas Mendoza Leopoldo su Sucesión. Sucesorio Familiar 1 Acdo. Núm. Exp. 1770/2023 Secc. Segunda.
Rojas Mireles María de Jesús su Sucesión. Sucesorio Familiar 1 Acdo. Núm. Exp. 138/2025.
Rosiles Téllez Guillermo su Sucesión. Sucesorio Familiar 1 Acdo. en Cuadernillo. Núm. Exp. 1042/2019 Bis. 1 Secc. II.
Rosiles Téllez Guillermo. Sucesorio Familiar 1 Acdo. Núm. Exp. 1042/2019.
Rosiles Téllez Guillermo. Sucesorio Familiar 1 Acdo. en Otros. Núm. Exp. 1042/2019 Secc. Cuarta.
Rosiles Téllez Guillermo. Sucesorio Familiar 1 Acdo. Núm. Exp. 1042/2019 Secc. III.
Sánchez Durán Jesús su Sucesión. Sucesorio Familiar Expedientillo. 1 Acdo. Núm. Exp. 3176/2024.
Serrano Santillán Nemesio. Int. 1 Acdo. Núm. Exp. 1042/2001.
Valencia Martínez Félix su Sucesión. Sucesorio Familiar 1 Acdo. Núm. Exp. 276/2025.
Vázquez Padilla Eduardo. Juris. Voluntaria Familiar 1 Acdo. Núm. Exp. 2364/2024.
Vázquez Padilla Eduardo. Juris. Voluntaria Familiar 1 Acdo. en Incidente. Núm. Exp. 2364/2024 Inc. de Oposición a la Rendición de Cuentas.
Velázquez Calvario Diana vs. Edgar Domínguez Cruz. Controversias del Orden Familiar 1 Acdo. Núm. Exp. 172/2017.
Victoria Hernández Placido. Sucesorio Familiar Expedientillo. 1 Acdo. Núm. Exp. 1116/2016.
Vidal Jardón Rosa Aidée vs. Bazaldua Cruz José Genaro. Controversias del Orden Familiar Expedientillo. 1 Acdo. Núm. Exp. 1730/2023.

AUDIENCIA

Martínez Medrano Juan su Sucesión. Sucesorio Familiar. 1 audiencia. Núm. Exp. 1032/2024.
Peláez López Elsa. Sucesorio Familiar. 1 audiencia. Núm. Exp. 36/2025.

SENTENCIAS DEFINITIVAS DEL 25 DE ABRIL DEL 2025

Martínez López Tania Berenice vs. Melo Juárez César. Especial Familiar 1 Núm. Exp. 2456/2024

LA SECRETARIA DE ACUERDOS
LIC. SILVIA HERNÁNDEZ AGUILAR

VIGÉSIMO TERCERO DE LO FAMILIAR

SECRETARÍA "A"
ACUERDOS DEL 25 DE ABRIL DEL 2025

Aguilar Flores José Cristino. Sucesorio Familiar A. 1 Acdo. Núm. Exp. 117/2025.
Alarcón Rivera Gregoria Luz. Sucesorio Familiar A. 1 Acdo. Núm. Exp. 1403/2024.
Alonso Ripoll José Ignacio vs. Marta Patricia Roca Santos Coy. Especial Familiar 1 Acdo. en Incidente. Núm. Exp. 2011/2022 Inc. de Cuestiones Accesorias Al Div. Incausado.
Arellano Hernández Juan José vs. Sandra Bekman Ortíz. Especial Familiar Reb. 1 Acdo. en Incidente. Núm. Exp. 903/2024 Incidente.
Bernal García Luz del Rosario vs. Víctor Omar Carsolio López. Controversias del Orden Familiar F. 1 Acdo. Núm. Exp. 78/2025 Acumulado.
Camacho León Miriam vs. Villegas Díaz Graciela. Controversias del Orden Familiar A. 1 Acdo. Núm. Exp. 1109/2023.
Carmona Mercado Karen Juliet vs. Antonio Rivera Cante. Controversias del Orden Familiar Entrega de Billete. 1 Acdo. Núm. Exp. 2145/2023.
Carreón Serralde Rubén. Sucesorio Familiar A. 1 Acdo. Núm. Exp. 17/2025.
Cayetano Vela José. Sucesorio Familiar A. 1 Acdo. Núm. Exp. 2405/2024.
Chi Estévez Irma. Sucesorio Familiar A. 1 Acdo. Núm. Exp. 275/2025.
Contreras Rivera Jaime. Sucesorio Familiar A. 1 Acdo. Núm. Exp. 2397/2024.
Cruz Manuel Alberto vs. María Griselda Carrillo de la Torre. Especial Familiar A. 1 Acdo. Núm. Exp. 457/2003 Principal.
Cruz Martínez María del Rocío vs. Rodríguez Palacios Hugo. Controversias del Orden Familiar A. 1 Acdo. en Incidente. Núm. Exp. 2115/2012 Bis. 2 Inc. de Guarda y Custodia.
Damián Tierrablanca Marisol vs. Garduño Lugo Gonzalo. Controversias del Orden Familiar A. 1 Acdo. Núm. Exp. 93/2022 Tomo II.
Delgado Parra Javier vs. Georgina Noriega Sendel. Especial Familiar A. 1 Acdo. Núm. Exp. 1501/2012.
Donde Medrano María Elena. Sucesorio Familiar A. 1 Acdo. Núm. Exp. 51/2025.
Díaz Bollas Raquel. Sucesorio Familiar F. 1 Acdo. Núm. Exp. 221/2025.
Escobar García Emmanuel vs. Reyes Jordán Jesarela Monserrat. Especial Familiar A. 1 Acdo. Núm. Exp. 1547/2019.
Ezquerra Zorrilla María Guadalupe. Sucesorio Familiar A. 1 Acdo. Núm. Exp. 231/2025.
Fernández Pérez Filemón. Int. A. 1 Acdo. Núm. Exp. 1493/2002.
Flores Ramírez María Hilaria vs. Adrián Ramírez Cruz. Controversias del Orden Familiar A. 1 Acdo. Núm. Exp. 1999/2024.
Fuentes Piñero Antonio Joaquín vs. Ilse Mariana Fernández Cano Vela. Controversias del Orden Familiar A. 1 Acdo. Núm. Exp. 1381/2023.
Fulgencio Pérez Javier vs. Aguilera Barrón Jael Izete. Controversias del Orden Familiar A. 1 Acdo. Núm. Exp. 447/2021 Tomo II.

SOLO CONSULTA
SOLO CONSULTA
SOLO CONSULTA

Galicia García Miguel Ángel. Sucesorio Familiar A. 1 Acdo. en Otros. Núm. Exp. 1289/2023 Secc. Segunda.
García Chávez Roberto. Sucesorio Familiar A. 1 Acdo. Núm. Exp. 3/2025.
García Jaimes Gloria Itzel vs. Humberto Bustos Salvador. Controversias del Orden Familiar A. 1 Acdo. Núm. Exp. 2093/2024.
García Landeros Teresita de Jesús vs. Felipe de Jesús Meneses Campos. Especial Familiar A. 1 Acdo. Núm. Exp. 2213/2023.
Garnica Sierra Alfonso su Sucesión. Sucesorio Familiar A. 1 Acdo. Núm. Exp. 977/2022.
Gutiérrez Solís Fressia Belem. Juris. Voluntaria Familiar A. 1 Acdo. Núm. Exp. 415/2013.
Gutiérrez Centeno Edgar Iván vs. Zúñiga Valdez Daniel Adad. Especial Familiar A. 1 Acdo. Núm. Exp. 2113/2019.
Gómez Báeza Dulce Lilia. Sucesorio Familiar A. 1 Acdo. en Expedientillo. Núm. Exp. 1267/2023.
Gómez García José Antonio. Sucesorio Familiar A. 1 Acdo. Núm. Exp. 87/2018.
Haro Rivera Constantino. Sucesorio Familiar A. 1 Acdo. Núm. Exp. 261/2019 Bis. 1.
Hernández Solís Abraham. Sucesorio Familiar A. 1 Acdo. en Expedientillo. Núm. Exp. 1779/2022.
Hernández Mondragón Pablo Ismael. Sucesorio Familiar Admisión. 1 Acdo. Núm. Exp. 289/2025.
Jiménez Velázquez Mercelo René Celestino. Sucesorio Familiar F. 1 Acdo. Núm. Exp. 187/2024.
León Jiménez María Luisa. Sucesorio Familiar A. 1 Acdo. Núm. Exp. 71/2025.
López Rodríguez Rafael. Sucesorio Familiar A. 1 Acdo. Núm. Exp. 2375/2024.
Martínez Martínez Agustín. Sucesorio Familiar A. 1 Acdo. Núm. Exp. 13/2008.
Martínez Trejo Gabriel. Sucesorio Familiar F. 1 Acdo. en Otros. Núm. Exp. 1485/2015 Secc. Tercera.
Martínez Sánchez Diana Iris vs. Juan Enrique Correa Mendiola. Controversias del Orden Familiar A. 1 Acdo. Núm. Exp. 1117/2024.
Mendoza Hernández Juan. Sucesorio Familiar F. 1 Acdo. Núm. Exp. 1829/2023.
Mirón García Clotilde vs. Sánchez Barajas Everardo. Especial Familiar A. 1 Acdo. Núm. Exp. 2117/2019.
Navarro Hernández Carlos. Sucesorio Familiar Admisión. 1 Acdo. Núm. Exp. 299/2025.
Noriega Sendel Georgina vs. Javier Delgado Parra. Controversias del Orden Familiar A. 1 Acdo. Núm. Exp. 2260/2023.
Otero Novelo Juan José. Sucesorio Familiar A. 1 Acdo. Núm. Exp. 2067/2023.
Paredes y Ortiz José y y/o José Paredes Ortiz y/o José Luis Paredes y Ortiz y/o José Luis Paredes Ortiz. Sucesorio Familiar A. 1 Acdo. Núm. Exp. 1715/2021.
Pereda Godínez Manuela. Sucesorio Familiar 2 Acdos. Núm. Exp. 801/2020 Tomo V.
Pereda Godínez Manuela. Sucesorio Familiar 1 Acdo. en Otros. Núm. Exp. 801/2020 Secc. Segunda.
Ponce García María de la Luz vs. Fernando Aguilar León. Controversias del Orden Familiar A. 1 Acdo. en Incidente. Núm. Exp. 1303/2003 Inc. de Cancel. y Cesación de Pensión Alimenticia.
Prieto Sagredo Julio Alejandro. Sucesorio Familiar A. 1 Acdo. Núm. Exp. 1017/2024.
Pérez Rangel Eloísa. Sucesorio Familiar A. 1 Acdo. Núm. Exp. 125/2025.
Pérez Reynoso Elizbeth vs. Torres Tenorio José Carlos. Controversias del Orden Familiar A. 1 Acdo. Núm. Exp. 2231/2015.
Ramírez Rodríguez Ma. de Los Ángeles vs. Miguel Ángel Lázaro Salazar. Especial Familiar A. 1 Acdo. Núm. Exp. 693/2024.
Real Mercado Gloria Irene de Los Ángeles. Juris. Voluntaria Familiar F. 1 Acdo. Núm. Exp. 147/2012.
Redondo Martínez Paulina. Sucesorio Familiar A. 1 Acdo. Núm. Exp. 1549/2022.
Reyes Herrera Juan. Sucesorio Familiar A. 1 Acdo. Núm. Exp. 267/2020.
Samaniego Hernández Berenice vs. David Peña Ricardo. Controversias del Orden Familiar A. 1 Acdo. Núm. Exp. 1679/2024.
Sánchez Sánchez Leticia vs. Gerardo García Castañeda. Especial Familiar 1 Acdo. Núm. Exp. 533/2021 Inc. Consecuencias Inherentes Al Divorciotomo II.
Segura Villalba José Porfirio Alejandro. Sucesorio Familiar A. 1 Acdo. Núm. Exp. 1663/2024.
Silva Fuentes Tirsa Yare vs. Juan Gilberto Silva Zepeda. Controversias del Orden Familiar A. 1 Acdo. Núm. Exp. 1469/2024.
Solares Ocaña Trinidad. Sucesorio Familiar F. 1 Acdo. Núm. Exp. 723/2024.
Suárez Alarcón Brenda Lizbeth vs. Antonio Torres Alatriste. Controversias del Orden Familiar A. 1 Acdo. Núm. Exp. 2307/2024.
Torres Torres Carlos Alberto. Sucesorio Familiar A. 1 Acdo. Núm. Exp. 229/2025.
Torres Torres Jesús. Sucesorio Familiar F. 1 Acdo. Núm. Exp. 411/2024.
Uriostegui García Pinta vs. Félix Alberto Trinidad Cervantes. Especial Familiar F. 1 Acdo. en Incidente. Núm. Exp. 709/2023 Incidente.
Vargas Ramos Raúl. Juris. Voluntaria Familiar F. 1 Acdo. Núm. Exp. 1143/2001 Rendición de Ctas. Generales.
Vázquez Gómez Carlos, su Sucesión. Int. A. 1 Acdo. Núm. Exp. 1443/2010.
Velázquez Martínez Álvaro. Sucesorio Familiar A. 1 Acdo. Núm. Exp. 1589/2019.
Verónica Gómez Sandoval vs. Jesús Ernesto Tapia Estrada. Controversias del Orden Familiar 1 Acdo. Núm. Exp. 1845/2019 Tomo II.
Villanueva Carapia Salustia. Sucesorio Familiar F. 1 Acdo. Núm. Exp. 29/2025.
De la Rosa Rojas Arturo vs. Zaira América Escobar Jiménez. Especial Familiar 1 Acdo. Núm. Exp. 989/2024.

NO PUBLICADOS

Alonso Ripoll José Ignacio vs. Marta Patricia Roca Santos Coy. Especial Familiar 2 Acdos. en Incidente. Núm. Exp. 2011/2022 Inc. de Cuestiones Accesorias Al Div. Incausado.
Cejudo Andueza María C. Sucesorio Familiar 2 Acdos. Núm. Exp. 2183/2015 Secc. IV.
Padilla Ortega Haydee Noemí vs. Arlen José Navarro Fernández. Controversias del Orden Familiar 7 Acdos. en Incidente. Núm. Exp. 251/2023 Inc. de Susp. de Régimen de Convivencias.
Pereda Godínez Manuela. Sucesorio Familiar 1 Acdo. Núm. Exp. 801/2020 Amparo 923- 2024.
Pereda Godínez Manuela. Sucesorio Familiar 1 Acdo. Núm. Exp. 801/2020 Amparo 906- 2024- 1.
Pereda Godínez Manuela. Sucesorio Familiar 1 Acdo. Núm. Exp. 801/2020 Tomo V.
Reséndiz Aparicio Yolanda vs. Juan Jesús Reséndiz Aparicio. Controversias del Orden Familiar 4 Acdos. Núm. Exp. 1865/2023.
Sánchez Sánchez Leticia vs. Gerardo García Castañeda. Especial Familiar 4 Acdos. Núm. Exp. 533/2021 Inc. Consecuencias Inherentes Al Divorciotomo II.
Villela Escobar Francisco José vs. Gabriela Olivia del Carmen Barrón Levet. Especial Familiar 1 Acdo. Núm. Exp. 1189/2023 Principal Tomo II.

AUDIENCIA

Ferrer Hernández Valentín. Aud. 801 Sucesorio Familiar. 1 audiencia. Núm. Exp. 1295/2024.

LA SECRETARIA DE ACUERDOS POR M.L.
LIC JANETH HERNANDEZ HERNANDEZ

SECRETARÍA "B"
ACUERDOS DEL 25 DE ABRIL DEL 2025

Aguilar García Gloria. Sucesorio Familiar 1 Acdo. en Expedientillo. Núm. Exp. 956/2014.
Aguilera Valadez Alberto. Sucesorio Familiar 2 Acdos. en Incidente. Núm. Exp. 1718/2022 Inc. de Pago de Retribución de Albacea.
Amador Estrada Fabiola Elizabeth vs. Armando Javier Covarrubias González. Controversias del Orden Familiar 1 Acdo. Núm. Exp. 1398/2023.
Andrade Aguirre Eder Adrián vs. Pomar Robledo Alexa Stephania. Controversias del Orden Familiar 2 Acdos. Núm. Exp. 388/2022.
Aparicio y Cortés Juana su Sucesión. Sucesorio Familiar 1 Acdo. Núm. Exp. 44/2022.

SOLO CONSULTA
SOLO CONSULTA
SOLO CONSULTA

Arriaga Villegas Lizeth vs. Fernando Jiménez Arroyo. Controversias del Orden Familiar 1 Acdo. en Incidente. Núm. Exp. 86/2008 Inc. de Cancel. de Pensión Alimenticia.

Atilano Montes de Oca Jorge Refugio, su Sucesión. Sucesorio Familiar 1 Acdo. en Otros. Núm. Exp. 1448/2012 Secc. Cuarta.

Avelarde Moreno Aldo Jesús vs. Jesús Alejandro Avelarde Melgoza. Controversias del Orden Familiar 1 Acdo. Núm. Exp. 974/2024.

Beltrán Picasso Ernesto. Sucesorio Familiar 1 Acdo. Núm. Exp. 100/2025.

Canul Castillo José Jesús del Carmen vs. Martínez Flores Sara. Controversias del Orden Familiar 1 Acdo. Núm. Exp. 494/2018.

Carbajal Islas Epifanio. Sucesorio Familiar 1 Acdo. en Expedientillo. Núm. Exp. 730/2025.

Castilleja y Hernández Carlos y/o Carlos Castillejas Hernández y/o Carlos Castilleja Hernández. Sucesorio Familiar 1 Acdo. Núm. Exp. 260/2013.

Cetina Román Karla Sharoon vs. Luis Eloy Cetina Castillo. Controversias del Orden Familiar 1 Acdo. en Expedientillo. Núm. Exp. 0/2025.

Contreras Rosales Pablo David. Juris. Voluntaria Familiar 1 Acdo. Núm. Exp. 1854/2013.

Contreras Valdez Estela Elena. Sucesorio Familiar Admisión. 1 Acdo. Núm. Exp. 182/2025.

Cruz Castillo Karina vs. Marco Polo Manzano Vega. Controversias del Orden Familiar 1 Acdo. Núm. Exp. 1392/2015 Vía de Apremio Promovida en Enero 2023.

Domínguez Sánchez Lorenza. Sucesorio Familiar Admisión. 1 Acdo. Núm. Exp. 292/2025.

Doroteo Monroy Pamela Abigail vs. González Torres Hugo. Controversias del Orden Familiar 1 Acdo. Núm. Exp. 1176/2023.

Espino Maya Leticia. Sucesorio Familiar 1 Acdo. Núm. Exp. 40/2025.

Espinosa Arzate Berenice Alejandra. Controversias del Orden Familiar 1 Acdo. en Exhorto. Núm. Exp. 438/2024.

Flores Rosas Carlos. Sucesorio Familiar 1 Acdo. en Otros. Núm. Exp. 1404/2023 Secc. Segunda.

Gallardo García Gonzalo vs. María Concepción Campuzano Rojas. Alim. Comparec. 1 Acdo. Núm. Exp. 1182/1999.

Gallardo Rangel Luis Fernando. Sucesorio Familiar 1 Acdo. Núm. Exp. 2406/2024.

García Miranda Agueda Anorak vs. Castro Villafranco Félix Sergio. Alim. 1 Acdo. Núm. Exp. 1422/2001.

Gaudeaux Guillaume Claude Michel vs. Pablos Saucedo Gabriela. Controversias del Orden Familiar 4 Acdos. Núm. Exp. 758/2020 Tomo 9.

González Carballo Ángel su Sucesión. Sucesorio Familiar 1 Acdo. Núm. Exp. 140/2022.

González Zarza Dayanna Patricia vs. Ramón Alberto Gámez León. Controversias del Orden Familiar 2 Acdos. en Incidente. Núm. Exp. 552/2020 Inc. de Modificación de Convn. Promov. por Ramón Alberto Gámez León.

González Zarza Dayanna Patricia vs. Ramón Alberto Gámez León. Controversias del Orden Familiar 1 Acdo. en Incidente. Núm. Exp. 552/2020 Ncidente de Aumento de Pensión Alimenticia y Modificación Al Régimen de Visitas y Convivencias.

Gutiérrez Díaz Abel. Sucesorio Familiar 1 Acdo. Núm. Exp. 612/2023.

Gómez Flores Ana Alicia vs. Melchor Angulo Buelna. Controversias del Orden Familiar Reb. 1 Acdo. en Incidente. Núm. Exp. 1492/2005 Inc. de Cancel. de Pensión Alimenticia.

Gómez Fuentes Silvia vs. Córdoba Berman Espartaco Ulises Sigifredo. Especial Familiar 1 Acdo. Núm. Exp. 1304/2008.

Hernández Leal Elizabeth Magdalena vs. Daniel Gómez Pozos. Controversias del Orden Familiar 1 Acdo. Núm. Exp. 1430/2024.

Islas Heerera Jeniffer Yael vs. Osiris Gómez Pérez. Controversias del Orden Familiar 1 Acdo. Núm. Exp. 2060/2024.

Jiménez Rosete Rubén Fernando. Sucesorio Familiar 1 Acdo. Núm. Exp. 262/2025.

Leyva Ortiz Tania vs. Eduardo Rodrigo Barreiros Cabrera. Controversias del Orden Familiar 3 Acdos. Núm. Exp. 476/2013 Principal Tomo II.

Luna Ramírez Guillermo. Sucesorio Familiar 1 Acdo. Núm. Exp. 1776/2024.

Lupercio Iturralde Izela Guadalupe vs. Narciso Rodríguez Pérez. Especial Familiar 1 Acdo. Núm. Exp. 144/2014.

Macías González María su Sucesión. Sucesorio Familiar 1 Acdo. Núm. Exp. 90/2022.

Marín Romero Adriana vs. Santaella Barrera Héctor. Especial Familiar 1 Acdo. Núm. Exp. 672/2018.

Mena Martínez Beatriz vs. Pedro Moreno Peralta. Especial Familiar 1 Acdo. Núm. Exp. 754/2024.

Molina Chanez Chysthian Antonio de Nazaret vs. Julián Vergara Érika. Especial Familiar 1 Acdo. Núm. Exp. 614/2017.

Muñoz Ramírez Luis Ricardo. Sucesorio Familiar 1 Acdo. Núm. Exp. 1490/2024.

O. Neill Santos Ramón Rafael. Sucesorio Familiar 1 Acdo. Núm. Exp. 252/2025.

Olguín Hernández Andrea vs. Velasco Juárez Ricardo. Controversias del Orden Familiar 1 Acdo. Núm. Exp. 2140/2011.

Pérez Muñiz María Victoria vs. Juan Carlos Muñoz Gómez. Especial Familiar 1 Acdo. Núm. Exp. 1068/2015.

Piña Ramírez Luis Fernando. Sucesorio Familiar 1 Acdo. en Otros. Núm. Exp. 392/2023 Secc. Segunda.

Pérez Reyes Rocío. Sucesorio Familiar 1 Acdo. Núm. Exp. 2466/2024.

Ramírez Estrada Rafael. Sucesorio Familiar 1 Acdo. Núm. Exp. 1096/2004.

Ramírez Barajas Gladys Yajaira vs. Israel Vargas Diosdado. Controversias del Orden Familiar Entrega de Billete. 1 Acdo. Núm. Exp. 946/2014.

Regino Montero Hernández. Sucesorio Familiar Prevención. 1 Acdo. Núm. Exp. 296/2025.

Reike Corrales Patricia Elizabeth vs. Roberto Elezara Ramírez Rodríguez. Especial Familiar 1 Acdo. en Incidente. Núm. Exp. 1510/2012 Inc. de Cancel. de Pensión Alimenticia.

Retana Galindo Luz María vs. Salvador Reyes García. Controversias del Orden Familiar 1 Acdo. Núm. Exp. 918/2021.

Rivas Ramírez Miriam vs. Joaquín López Clemente. Controversias del Orden Familiar 1 Acdo. Núm. Exp. 234/2024.

Rocha Dávila Agapito, su Sucesión. Sucesorio Familiar 1 Acdo. Núm. Exp. 508/2021.

Rosales Flores Sabrina vs. Flores Hernández Rubén. Controversias del Orden Familiar 1 Acdo. Núm. Exp. 1228/2016.

Rosales Álvarez Consuelo Josefina vs. Aguilera Valadez Alberto, su Sucesión por Conducto de su Albacea Licenciado Guillermo Pous Fernández; Licenciado Javier Jesús Rivero Ramírez Notario Público Número 52 del Estado de Quintana Roo y Licenciado Francisco Javier Arce Gargollo Notario Público Número 74 de la Ciudad de México. Ord. Civil Familiar 1 Acdo. en Otros. Núm. Exp. 1116/2019 Tomo II.

Rosas Téllez Alicia vs. Martínez Rivera Pablo. Controversias del Orden Familiar 1 Acdo. Núm. Exp. 970/1996.

Rubio Sánchez José. Sucesorio Familiar 1 Acdo. Núm. Exp. 272/2025.

Ruíz López Claudia Ivet vs. Cruz Zavala Roberto Ignacio. Especial Familiar 1 Acdo. en Incidente. Núm. Exp. 1710/2017 Inc. de Reduc. de Pensión Alimenticia Provisional.

Sandoval Rivera Fernando vs. Ana Elizabeth Chávez Salazar. Especial Familiar 1 Acdo. Núm. Exp. 1832/2012.

Santiago Miranda Cireneo. Sucesorio Familiar 1 Acdo. Núm. Exp. 42/2025.

Sapulveda Suárez José. Sucesorio Familiar 1 Acdo. Núm. Exp. 134/2025.

Soriano García Ana Karen vs. Yllescas Saldaña Moisés. Especial Familiar 1 Acdo. Núm. Exp. 648/2021.

Sánchez Espinosa Leobardo. Sucesorio Familiar 1 Acdo. Núm. Exp. 1154/2023.

Sánchez Guzmán Nora Lucía vs. Lucio Juan Castillo Pardo. Especial Familiar 2 Acdos. Núm. Exp. 1126/2014.

Tenorio Téllez Alfonso. Sucesorio Familiar 1 Acdo. Núm. Exp. 1048/2024.

Tlaxcalteca Rojas Juana. Sucesorio Familiar 1 Acdo. Núm. Exp. 2176/2019.

Tobías Farrugia Mauricio Antonio vs. María del Carmen Fuentes Lignan. Especial Familiar 1 Acdo. en Expedientillo. Núm. Exp. 964/2002.

Torres Rodríguez Gildardo. Sucesorio Familiar Admisión. 1 Acdo. Núm. Exp. 294/2025.

Vega Estrada Verónica Araceli vs. Andrés Humberto Urrutia Figueroa. Especial Familiar 1 Acdo. Núm. Exp. 72/2024.

Vázquez García Rafael su Sucesión. Sucesorio Familiar 1 Acdo. Núm. Exp. 286/2025.

SOLO CONSULTA
SOLO CONSULTA
SOLO CONSULTA

Del Pino Salgado Diana Angélica vs. Castañeda Martínez Absdruball. Controversias del Orden Familiar 1 Acdo. Núm. Exp. 894/2017 Tomo II.

NO PUBLICADOS

Alva Barroso Jorge Fernando vs. Esperanza Pérez Aguirre. Especial Familiar 1 Acdo. en Incidente. Núm. Exp. 1954/2009 Inc. de Liquidación de Sociedad Conyugal y Venta de Los Inmuebles que la Integran.

Gaudeaux Guillaume Claude Michel vs. Pablos Saucedo Gabriela. Controversias del Orden Familiar 2 Acdos. Núm. Exp. 758/2020 Tomo 9.

González Zarza Dayanna Patricia vs. Ramón Alberto Gámez León. Controversias del Orden Familiar no Publ. del 24- 04- 2025. 1 Acdo. en Incidente. Núm. Exp. 552/2020 Inc. de Modificación de Convn. Promov. por Ramón Alberto Gámez León.

Ruíz Rosales Ezequiel. Sucesorio Familiar no Publ. del 24- 04- 2025. 1 Acdo. en Expedientillo. Núm. Exp. 586/1981.

AUDIENCIA

Díaz de la Torre Lucila. Aud. Art. 801 Sucesorio Familiar. 1 audiencia. Núm. Exp. 2428/2024.

Laureano Segovia Julio César. Aud. Entrevista Juris. Voluntaria Familiar. 1 audiencia. Núm. Exp. 604/2024.

López J. Aurelio. Aud. Art. 801 y 802 Sucesorio Familiar. 1 audiencia. Núm. Exp. 286/2019.

LA SECRETARIA DE ACUERDOS
LIC. JANETH HERNÁNDEZ HERNÁNDEZ

VIGÉSIMO CUARTO DE LO FAMILIAR

SECRETARÍA "A"
ACUERDOS DEL 25 DE ABRIL DEL 2025

Abundis Luna Francisco vs. Basurto Gómez Ana Luisa. Especial Familiar 1 Acdo. Núm. Exp. 675/2024.

Abundis Luna Francisco vs. Basurto Gómez Ana Luisa. Especial Familiar 1 Acdo. en Incidente. Núm. Exp. 675/2024 Inc. de Tacha de Testigos.

Abundis Luna Francisco vs. Basurto Gómez Ana Luisa. Especial Familiar 5 Acdos. en Incidente. Núm. Exp. 675/2024 para Regular Las Consecuencias Inherentes a la Disulución del Vinculo Matrimonial.

Ávila Moreno Christian. Controversias del Orden Familiar 1 Acdo. Núm. Exp. 2323/2024.

Betancour Flores Óscar Alberto vs. Rosas García Juana. Controversias del Orden Familiar Rebeldia Agravios. 1 Acdo. en Incidente. Núm. Exp. 2227/2013 Modificación de Convn. Tomo II.

Betancourt Farías Graciela su Sucesión. Sucesorio Familiar 1 Acdo. Núm. Exp. 1153/2024.

Caballero Santillaqm Olga. Sucesorio Familiar 1 Acdo. Núm. Exp. 1969/2014.

Cabrera Flores Jorge Uriel vs. Jenny Daniela Méndez Pérez. Especial Familiar Expdllo. 1 Acdo. en Expedientillo. Núm. Exp. 1763/2008.

Castillo Hernández José Amado. Sucesorio Familiar 1 Acdo. en Incidente. Núm. Exp. 2035/2015 Terc. Excl. de Dominio.

Castor Fuentes Mónica Graciela. Especial Familiar 1 Acdo. en Incidente. Núm. Exp. 717/2007 Inc. de Incumplimiento de Convenio.

Colín Hernández Eduardo Alberto su Sucesión. Sucesorio Familiar 1 Acdo. Núm. Exp. 1915/2024.

Contreras Ramírez Paulo Sergio vs. Pérez Valdovinos Avril Alyna. Controversias del Orden Familiar 1 Acdo. en Incidente. Núm. Exp. 1609/2023 Susp. de Régimen de Visitas y Convivencias.

Coria Romero Norma su Sucesión. Sucesorio Familiar 1 Acdo. en Otros. Núm. Exp. 733/2022 Secc. Segunda.

Cortés Escalona José Antonio vs. Suah Nain Barrera García. Controversias del Orden Familiar Rebeldia Agravios. 1 Acdo. en Incidente. Núm. Exp. 1771/2016 Nul. de Notif. por Adhesión.

Díaz Ordaz Castañón Gustavo vs. Beckmann Legorreta Dora María su Sucesión. Sucesorio Familiar Amparo. 4 Acdos. en Amparo. Núm. Exp. 11/2025 Amparo 620/2025 V.

Díaz Tapia José su Sucesión. Sucesorio Familiar 1 Acdo. Núm. Exp. 565/2024.

Domínguez Mendoza María Fernanda vs. Morales Jiménez Alejandro Tonatiuh. Controversias del Orden Familiar 4 Acdos. Núm. Exp. 2245/2024.

Érika Delgado Castro vs. Fernando Nava Castro. Controversias del Orden Familiar 1 Acdo. Núm. Exp. 85/2021.

Figueroa López Teresa Margarita su Sucesión. Sucesorio Familiar 1 Acdo. Núm. Exp. 2259/2024.

Flores Cortés María Luisa. Sucesorio Familiar Expdllo. 1 Acdo. en Expedientillo. Núm. Exp. 889/2019.

Flores Gallardo Armando su Sucesión. Sucesorio Familiar Dada Cuenta. 1 Acdo. Núm. Exp. 2031/2024.

García López Marlene vs. Ibáñez Mijangos Bruno. Controversias del Orden Familiar 1 Acdo. Núm. Exp. 1871/2024.

Gaspar Coss Amparo su Sucesión. Sucesorio Familiar Contesta Agravios. 1 Acdo. en Incidente. Núm. Exp. 2171/2022 Nul. de Actuaciones.

Gómez Flores María Estela su Sucesión. Sucesorio Familiar 1 Acdo. Núm. Exp. 2459/2024.

Gómez Sánchez Amparo Lucecita vs. Alvarado Perea Efrén. Controversias del Orden Familiar 1 Acdo. en Incidente. Núm. Exp. 239/2021 Incumplimiento de Convenio(Régimen de Visitas y Convivencias).

Gómez Sánchez Amparo Lucecita vs. Efrén Alvarado Perea. Especial Familiar 1 Acdo. en Incidente. Núm. Exp. 239/2021 Incdente de Incremento de Pensión Alimenticia.

González García Mónica vs. Barrera Chavarría Edgar. Controversias del Orden Familiar Amparo. 1 Acdo. en Amparo. Núm. Exp. 2055/2023 Amparo 509/2025.

González Horta Francisco Javier vs. A. Juris. Vol. Amparo. 1 Acdo. Núm. Exp. 5/2011.

González Ruíz Esperanza Jenyfer vs. Peralta Pérez David Ricardo. Controversias del Orden Familiar 1 Acdo. Núm. Exp. 2075/2024.

González Zamudio Patricia vs. Berlanga Albrecht Luis Adalberto. Controversias del Orden Familiar 1 Acdo. Núm. Exp. 991/2024.

Guraieb Guraieb Laurice su Sucesión. Sucesorio Familiar 1 Acdo. Núm. Exp. 2363/2024.

Gutiérrez Cervantes Abril vs. Emmanuel Gamaliel Sandoval Díaz. Controversias del Orden Familiar 1 Acdo. en Otros. Núm. Exp. 295/2020 Cuad. de Constancias.

Hernández Ávalos María Sara. Juris. Voluntaria Familiar 1 Acdo. Núm. Exp. 1859/2024.

Hernández Chávez Elizabeth vs. Mario Arturo Sánchez Velázquez. Controversias del Orden Familiar 1 Acdo. Núm. Exp. 1853/2018.

Hernández Sánchez Johana vs. Rafael Inclán Juárez. Controversias del Orden Familiar 1 Acdo. en Incidente. Núm. Exp. 945/2011 Modificación de Pensión y Pensiones Alimenticias Retroactivas.

Illan Valencia Ángela María vs. Ephrain Aguirre Hernández. Especial Familiar 1 Acdo. en Incidente. Núm. Exp. 485/2010 Inc. de Cump. de Convenio.

Illan Valencia Ángela María vs. Ephrain Aguirre Hernández. Especial Familiar 1 Acdo. en Incidente. Núm. Exp. 485/2010 Pensiones Caidas y Devengadas.

Juan Manuel Jiménez Olivares. Sucesorio Familiar Expdllo. 1 Acdo. en Expedientillo. Núm. Exp. 747/2008.

Juárez López Wendy Natalie vs. Sánchez Prado Fernando. Controversias del Orden Familiar 3 Acdos. Núm. Exp. 873/2024.

Ledesma Morales María Guadalupe su Sucesión. Sucesorio Familiar 1 Acdo. Núm. Exp. 1695/2024.

Lefranc y Segura María Olimpia Adriana su Sucesión. Sucesorio Familiar 1 Acdo. Núm. Exp. 1901/2022.

López Gómez Lidia Gabriela vs. Galicia Hernández Erick Alberto. Controversias del Orden Familiar 1 Acdo. Núm. Exp. 1371/2024.

Lozada Arroyo José Abraham Agapito su Sucesión. Sucesorio Familiar Expdllo. 1 Acdo. en Expedientillo. Núm. Exp. 661/2024.

Lozano y Armendáriz Irma su Sucesión. Sucesorio Familiar Amparo. 1 Acdo. en Amparo. Núm. Exp. 1205/2024 Amapro 1168/2024.

Lugo González Claudia Gabriela vs. Guillermo Cordero Guajardo. Controversias del Orden Familiar 2 Acdos. en Incidente. Núm. Exp. 1177/2017 Ejecc. de Pensiones Alimenticias Definitivas Vencidas y No Pagadas.

Manterola Álvarez Víctor. Sucesorio Familiar 1 Acdo. Núm. Exp. 451/2018.

Marroquín Garza Alonso vs. Robledo Cortés Gloriella. Controversias del Orden Familiar 1 Acdo. Núm. Exp. 1369/2022 Tomo II.

Medina Pardo Itzel Yanai vs. Iván Colar Montes de Oca. Controversias del Orden Familiar 1 Acdo. en Incidente. Núm. Exp. 1557/2019 Susp. y Modificación de Régimen de Visitas y Convivencias.

Mejía Vega José. Sucesorio Familiar Dada Cuenta. 1 Acdo. en Otros. Núm. Exp. 41/2020 Secc. Tercera.

SOLO CONSULTA
SOLO CONSULTA
SOLO CONSULTA

Melgoza Hernández Graciela su Sucesión. Sucesorio Familiar Aud. Especial. 1 Acdo. en Otros. Núm. Exp. 697/2024 Secc. Segunda.
Melgoza Vardiguel Vianey vs. Fernando Ramón. Controversias del Orden Familiar 1 Acdo. en Incidente. Núm. Exp. 1657/2006 Inc. de Cancel. de Pensión Alimenticia.
Méndez Vargas Jorge David vs. Miriam Arenas Uriostegui. Controversias del Orden Familiar 1 Acdo. en Expedientillo. Núm. Exp. 1343/2017.
Mendoza López María Fernanda vs. Vázquez Muñoz Carlos Aarón. Controversias del Orden Familiar 1 Acdo. Núm. Exp. 1441/2024.
Micete Godínez Alicia su Sucesión. Sucesorio Familiar 1 Acdo. Núm. Exp. 263/2025.
Miranda Piñón Luisa Irene vs. Nicolás Cazarez Hernández. Especial Familiar 1 Acdo. en Incidente. Núm. Exp. 825/2020 para Resolver en Def. Las Causas Inherentes a la Disol. del Vinculo Matrimonial, Liq.
Natividad Maqueda Eduardo Javier vs. Zuluaga Castro Melisa. Controversias del Orden Familiar Amparo. 4 Acdos. en Amparo. Núm. Exp. 1641/2024 Amparo 551/2024.
Nava Villasana María de Lourdes. Sucesorio Familiar 1 Acdo. en Otros. Núm. Exp. 2235/2018 Recurso de Revocación contra Auto 04 Abril 2025.
Pacheco Rubio Tania vs. Belmont Pacheco José Luis. Controversias del Orden Familiar 1 Acdo. Núm. Exp. 951/2024.
Padrón Carrasco Eva Luz vs. Padrón Martínez Francisco. Controversias del Orden Familiar 1 Acdo. Núm. Exp. 993/2024.
Paniagua Gallegos Elisama vs. Machuca Martínez Manuel. Controversias del Orden Familiar 1 Acdo. Núm. Exp. 625/2024.
Pedroza Gutiérrez Alejandra Guadalupe vs. Favila Vázquez Isai de Jesús. Controversias del Orden Familiar 1 Acdo. en Incidente. Núm. Exp. 1261/2015 Cump. Al Pago de Pensión Alimenticia.
Pérez García Francisca su Sucesión. Sucesorio Familiar 1 Acdo. Núm. Exp. 199/2025.
Pérez Hernández Patricia vs. Carrillo García Juan. Ord. Civil Familiar 1 Acdo. en Incidente. Núm. Exp. 891/2014 Pago de Pensiones Alimenticias Vencidas y No Pagadas.
Pichardo Gelly Gerardo Alejandro vs. López Miranda Hassel. Controversias del Orden Familiar 1 Acdo. en Incidente. Núm. Exp. 2207/2024 Nul. por Defectos en el Emplazamiento.
Quezada Díaz Andrea y Quezada Díaz Margarita vs. Díaz Hernández Marina. Controversias del Orden Familiar 3 Acdos. Núm. Exp. 363/2024.
Ramos Meneses Antonio su Sucesión y Ramos Pérez José Luis Héctor. Sucesorio Familiar Dada Cuenta. 2 Acdos. en Otros. Núm. Exp. 899/2022 Secc. Segunda.
Roa Loyola Norma Angélica vs. José Víctor Arroyo Loyo. Controversias del Orden Familiar Amparo. 1 Acdo. en Amparo. Núm. Exp. 73/2021 Amparo 568/2021.
Roberto Alfredo Marañon Arévalo vs. Fabiola Erendira Juárez Muñoz. Controversias del Orden Familiar 1 Acdo. en Expedientillo. Núm. Exp. 859/1991.
Rodríguez Santoyo Ma Alejandra Lorena vs. Valdez Abascal José Rubén y Notario Público 165 del Estado de México y del Patrimonio Inmobiliario Federal. Ord. Civil Familiar 1. 3 Acdos. Núm. Exp. 151/2025.
Rodríguez Santoyo Ma. Alejandra Lorena vs. Valdez Abascal José Rubén y Notario Público 165 del Estado de México y del Patrimonio Inmobiliario Federal. Ord. Civil Familiar 5. 1 Acdo. en Incidente. Núm. Exp. 151/2025 Inc. de Reclamación Promov. por José Rubén Valdez Abascal.
Román López Ricardo Miguel vs. Luz del Carmen Flores Osorio. Especial Familiar 3 Acdos. en Incidente. Núm. Exp. 1279/2016 Liquidación de Sociedad Conyugal.
Rosales García Fructuoso su Sucesión. Sucesorio Familiar 1 Acdo. Núm. Exp. 2431/2024.
Ruíz Rubio Vda. de Mondragón Carmen. Sucesorio Familiar Expdllo. 1 Acdo. en Expedientillo. Núm. Exp. 843/2016.
Salazar Mejía Isabel. Sucesorio Familiar 1 Acdo. Núm. Exp. 1991/2023.
Salazar Olguín de Domínguez Rosa su Sucesión. Sucesorio Familiar 2 Acdos. Núm. Exp. 1937/2024.
Sánchez Romero Guadalupe su Sucesión. Sucesorio Familiar 1 Acdo. Núm. Exp. 2397/2024.
Santillán Rivas Jennifer Melissa vs. Juárez Umbral Arturo Iván. Controversias del Orden Familiar 1 Acdo. en Incidente. Núm. Exp. 1992/2021 Adeudo de Pensión Alimenticia.
Santoyo Gómez Mauro. Sucesorio Familiar 1. 1 Acdo. en Otros. Núm. Exp. 1639/2023 Cuad. de Informe Sobre la Depositaría.
Santoyo Gómez Mauro. Sucesorio Familiar 1. 1 Acdo. en Otros. Núm. Exp. 1639/2023 Tomo II de la Secc. Cuarta.
Santoyo Larios María de la Luz y Hernández Santoyo Jorge Francisco vs. Ma. Alejandra Lorena Rodríguez Santoyo. Ord. Civil Familiar 4. 2 Acdos. en Incidente. Núm. Exp. 151/2025 Inc. de Reclamación Promov. por Anilú Ávila Pecero Apoderada.
Saucedo Yáñez Natividad. Sucesorio Familiar 1 Acdo. Núm. Exp. 2117/2017.
Sotelo Vega Bernardo René vs. Bertha Teresa Ortega Garay. Controversias del Orden Familiar Dada Cuenta. 1 Acdo. Núm. Exp. 283/2019.
Suárez de la Luz Zaira Elizabeth vs. Reyes Guadalupe Israel. Controversias del Orden Familiar 2 Acdos. Núm. Exp. 1769/2024.
Torres Loya Hugo su Sucesión. Sucesorio Familiar 1 Acdo. Núm. Exp. 2461/2024.
Varela Ayala Graciela su Sucesión. Sucesorio Familiar 1 Acdo. Núm. Exp. 85/2025.
Vázquez Castaño Agustina vs. Martínez Mendoza Ismael. Controversias del Orden Familiar Expdllo. 1 Acdo. en Expedientillo. Núm. Exp. 411/2024.
Vázquez Fuentes Karina Betzabe vs. Sánchez Cárdenas Francisco. Controversias del Orden Familiar Rebeldia Agravios. 1 Acdo. Núm. Exp. 1707/2024.
Vázquez Padilla Eduardo vs. Vázquez Maggio Mónica Laura. Controversias del Orden Familiar 4 Acdos. Núm. Exp. 2075/2022.
Vázquez Vargas Sarely Tania Lucía vs. Jiménez Frías José Rogelio. Especial Familiar 1 Acdo. Núm. Exp. 1989/2022 Tomo II.
Zamarrón Cayetano Perla Rocío vs. Quetzalcóatl Ferreira de la Rosa. Controversias del Orden Familiar 1 Acdo. en Incidente. Núm. Exp. 1197/2019 Modificación de Pago de Pensión Alimenticia.

AUDIENCIA

Espinosa Valdez José Antonio su Sucesión. Aud. Sucesorio Familiar. 1 audiencia. Núm. Exp. 565/2022.
Montenegro Valle Fernando Cristóbal su Sucesión. Aud. Sucesorio Familiar. 1 Aud. en Incidente. Núm. Exp. 165/2024 Impugnación de la Autenticidad y Validez del Testamento.
Quintero Gutiérrez Martha su Sucesión. Aud. Sucesorio Familiar. 1 Aud. en Incidente. Núm. Exp. 1089/2022 Nul. Deactuaciones por Defecto en el Emplazamiento.
Sánchez Villanueva Irma Andreina su Sucesión. Aud. Sucesorio Familiar. 1 audiencia. Núm. Exp. 2385/2024.

NO PUBLICADOS

Cruz Reyes Edwin Axel. Aud. Juris. Voluntaria Familiar. 1 audiencia. Núm. Exp. 2113/2024.

LA SECRETARIA DE ACUERDOS
LIC. SELENE CELESTE ZAMUDIO RODRÍGUEZ

SECRETARÍA "B"
ACUERDOS DEL 25 DE ABRIL DEL 2025

Alfaro Ramírez Yamir Israel vs. Del Orbe González Viridiana. Controversias del Orden Familiar Billete. 1 Acdo. Núm. Exp. 1238/2022.
Ayala Ruíz Heriberto vs. Luz María Espejel Araujo. Especial Familiar audiencia. 1 Acdo. en Incidente. Núm. Exp. 482/2016 Inc. de Pensiones Vencidas.
Bautista Jiménez María del Rocío vs. Francisco Pérez Ávila. Especial Familiar audiencia. 1 Acdo. en Incidente. Núm. Exp. 786/2010 Inc. de Liquidación de Sociedad Conyugal.
Canedo Maldonado Rocío vs. Ortiz Flores Bardo Acxel. Controversias del Orden Familiar 1 Acdo. Núm. Exp. 2014/2024.
Carranza Castillo Jorge su Sucesión. Sucesorio Familiar 1 Acdo. Núm. Exp. 56/2024.
Castillo Mendoza Martín Carlos vs. Andrade Molina María Rita. Controversias del Orden Familiar 1 Acdo. Núm. Exp. 578/2023.
Covarrubias Hernández Austreberta Guadalupe su Sucesión. Sucesorio Familiar 1 Acdo. Núm. Exp. 500/2022.
Días Salbador Ignacio vs. Velázquez Ponce María del Carmen. Especial Familiar 4 Acdos. en Incidente. Núm. Exp. 986/2022 Inc. de Incumplimiento de Compensación.
Domínguez Elizalde Carlos su Sucesión. Sucesorio Familiar 1 Acdo. Núm. Exp. 2422/2024.

SOLO CONSULTA
SOLO CONSULTA
SOLO CONSULTA

Fierro Ortiz Óscar su Sucesión. Sucesorio Familiar 1 Acdo. Núm. Exp. 2274/2024.
Flores Martínez Roxana Linda vs. Adolfo Sánchez Mendoza. Especial Familiar 1 Acdo. en Incidente. Núm. Exp. 500/2007 Inc. de Aumento de Pensión Alimenticia.
Flores Martínez Roxana Linda vs. Adolfo Sánchez Mendoza. Especial Familiar 4 Acdos. en Incidente. Núm. Exp. 500/2007 Inc. de Pensiones Vencidas y No Pagadas.
González Estudillo Montserrat Andrea vs. Torres Mendoza Leonel. Especial Familiar 1 Acdo. en Incidente. Núm. Exp. 42/2013 Inc. de Fijación de Pensión Alimenticia, Aseguramiento de Pensión y Pensiones Vencidas.
Herrera Hernández Leticia Alba vs. Rendón Ríos Roberto. Especial Familiar Expedientillo. 1 Acdo. Núm. Exp. 2378/2012.
Herrero Hernández Jaime Jorge su Sucesión. Sucesorio Familiar 1 Acdo. Núm. Exp. 2204/2024.
Juárez Jiménez Luis Rodrigo vs. Coronado Bonilla Ligia Beatriz. Especial Familiar 1 Acdo. en Incidente. Núm. Exp. 588/2015 Segundo Inc. de Cesación de Pensión Alimeticia.
Ladewig Zapata Gustavo vs. Álvarez Medina José Andrés. Ord. Civil Familiar 1 Acdo. en Incidente. Núm. Exp. 970/2013 Inc. de Cump. de Sentencia.
Leyva Ortega Isabel su Sucesión. Sucesorio Familiar 1 Acdo. Núm. Exp. 16/2025.
Martínez Dircio Dalía Irene vs. Óscar Melchor Jiménez. Controversias del Orden Familiar 1 Acdo. en Incidente. Núm. Exp. 196/2020 Inc. de Cobro de Pensiones Caidas.
Martínez Dircio Dalía Irene vs. Óscar Melchor Jiménez. Controversias del Orden Familiar 1 Acdo. en Incidente. Núm. Exp. 196/2020 Inc. de Susp. de Régimen Provisional de Convivencias.
Martínez Rodríguez Erick Uriel su Sucesión. Sucesorio Familiar 1 Acdo. Núm. Exp. 132/2025.
Martínez Sánchez Guillermina vs. Fuentes Rincón Josué David. Controversias del Orden Familiar 1 Acdo. Núm. Exp. 1818/2024.
Mureño Silverio Mauro su Sucesión. Sucesorio Familiar 1 Acdo. Núm. Exp. 1452/2024.
Murillo Torres María del Carmen. Sucesorio Familiar 1 Acdo. Núm. Exp. 2434/2024.
Navarijo González Karen Vanessa vs. Del Águila Chávez Ricardo. Controversias del Orden Familiar 1 Acdo. Núm. Exp. 74/2024.
Olivares Gaspar Esmeralda Viridiana vs. Gutiérrez Salcedo Alfonso. Controversias del Orden Familiar 2 Acdos. Núm. Exp. 2126/2024.
Olvera Mora Mayra Lucero vs. Gómez García Marlon Iván. Controversias del Orden Familiar 1 Acdo. Núm. Exp. 2000/2024.
Papacetzi Sánchez Araceli vs. Terrazas Juárez Raúl. Controversias del Orden Familiar 2 Acdos. Núm. Exp. 2260/2024.
Pardiñas Hernández Karina Lucero y Sotelo Zermeño José Ángel. Juris. Voluntaria Familiar 1 Acdo. Núm. Exp. 1606/2021.
Pardiñas Hernández Karina Lucero y Sotelo Zermeño José Ángel. Juris. Voluntaria Familiar 2 Acdos. en Otros. Núm. Exp. 1606/2021 Inc. de Modificación de Convenio.
Plata Moreno Ángel vs. Pérez Garduño Sandra Edith. Controversias del Orden Familiar 1 Acdo. Núm. Exp. 1024/2024.
Reséndiz Moya Francisca su Sucesión. Sucesorio Familiar 1 Acdo. Núm. Exp. 744/2024.
Rodríguez Garduño Michael Berenice vs. Erick Ariel Virgilio Garfias. Controversias del Orden Familiar 1 Acdo. Núm. Exp. 1092/2019.
Rojano Rivera Horacio su Sucesión. Sucesorio Familiar 1 Acdo. Núm. Exp. 120/2025.
Romero Martínez Gabriela vs. Hernández García Marco Antonio. Controversias del Orden Familiar 1 Acdo. Núm. Exp. 152/2024.
Romero Rodríguez Marina su Sucesión. Sucesorio Familiar 1 Acdo. Núm. Exp. 214/2025.
Rosale Shuerta Arnulfo. Sucesorio Familiar 1 Acdo. Núm. Exp. 1868/2014.
Ruíz Figeroa Virginia vs. José de Jesús Álvarez Figueroa. Especial Familiar 1 Acdo. Núm. Exp. 2378/2014.
Ruíz Marín Enedina su Sucesión. Sucesorio Familiar 1 Acdo. Núm. Exp. 1364/2024.
Segrove Cuspinera Liliana Marcela su Sucesión. Sucesorio Familiar 2 Acdos. Núm. Exp. 48/2025.
Silva Manzanero Maricela vs. Lozada Pacheco Michelle. Controversias del Orden Familiar 4 Acdos. Núm. Exp. 522/2024.
Solache Gómez Marisol vs. Rosales González Iván Éduardo. Controversias del Orden Familiar 3 Acdos. Núm. Exp. 2128/2024.
Solís Fortul Cintia vs. Eduardo Rivera Vergara. Controversias del Orden Familiar 1 Acdo. en Incidente. Núm. Exp. 568/2007 Inc. de Cump. de Convenio.
Sánchez Pedroza Lucrecia vs. Flores Manuel Gómez. Especial Familiar Amparo. 1 Acdo. en Amparo. Núm. Exp. 1520/2006 Amparo 899/2024 IV.
Torres Hernández Patricia. Controversias del Orden Familiar 1 Acdo. en Expedientillo. Núm. Exp. 994/1996.
Valencia Velázquez Ma Eugenia vs. Araujo Merino José Manuel. Controversias del Orden Familiar 1 Acdo. Núm. Exp. 1334/2024.
Zaldívar Figueroa Alejandra Abigail vs. González Martínez Iván Asael. Controversias del Orden Familiar 1 Acdo. Núm. Exp. 2072/2024.
Zúñiga Hernández Eduardo vs. Moreno González Esmeralda. Controversias del Orden Familiar 1 Acdo. Núm. Exp. 116/2024.

AUDIENCIA

Galindo Temblador Juana. Aud. Sucesorio Familiar. 1 audiencia. Núm. Exp. 828/2016.

LA SECRETARIA DE ACUERDOS
LIC. BLANCA ESTELA VALDEZ SANTAMARÍA

VIGÉSIMO QUINTO DE LO FAMILIAR

SECRETARÍA "A"
ACUERDOS DEL 25 DE ABRIL DEL 2025

Acosta Resendi Elvia Fernanda vs. Álvarez Lailson Gustavo Manuel. Especial Familiar 1 Acdo. en Expedientillo. Núm. Exp. 315/2010 Expedientillo.
Alfaro Morán Aurelio Antonio vs. Lara García Elvia. Especial Familiar Acuerdo. 1 Acdo. en Incidente. Núm. Exp. 361/2022 Inc. de Liquidación de la Sociedad Conyugal.
Amparos No Relacionados. Ord. Civil Familiar Amparo. 1 Acdo. Núm. Exp. 5000/2025 Amparos No Relacionados.
Anaya García Jesús vs. Chaves Cirilo Silvia Rocío. Especial Familiar 1 Acdo. en Incidente. Núm. Exp. 65/2018 Inc. de Cesación de Pensión Alimenticia.
Arroyuelo Romero Adrián vs. Cindy Candy Ortega. Especial Familiar Acuerdo. 3 Acdos. en Incidente. Núm. Exp. 1519/2018 Inc. de Modificación de Convn. Tomo V.
audiencias Juris. Voluntaria Familiar 1 Acdo. en Cuadernillo. Núm. Exp. 7/2011.
Báez Ruíz Ana Karen vs. González Moreno Ricardo. Controversias del Orden Familiar 1 Acdo. Núm. Exp. 957/2023 Tomo II Principal.
Barajas Monzalvo Teresa. Ord. Civil Familiar 1 Acdo. en Incidente. Núm. Exp. 2681/2024 Inc. de Liquidación de Sociedad Conyugal II (11, Jul, 24).
Bassoco Calzada Estefania vs. Baños Lozada José. Controversias del Orden Familiar 1 Acdo. Núm. Exp. 2525/2024 Tomo II.
Castillo Hernández Enriqueta su Sucesión y También Conocido como Enriqueta Castillo y Hernández y También Conocido como Enriqueta Castillo de Lule. Sucesorio Familiar 1 Acdo. Núm. Exp. 377/2025.
Castro Mora Rafael su Sucesión. Sucesorio Familiar 1 Acdo. en Expedientillo. Núm. Exp. 1543/2021 Expedientillo.
Cisneros Molina Myriam y Gómez Nesterkin Ruslan. Juris. Voluntaria Familiar Acuerdo. 1 Acdo. Núm. Exp. 282/2025.
Coronado Ferrer César vs. Patiño Orozco María Araceli. Controversias del Orden Familiar 1 Acdo. Núm. Exp. 2823/2024.
Cruz Cabrera Gethsemani vs. Pérez Cardona Yonathan Abdiel. Controversias del Orden Familiar 1 Acdo. Núm. Exp. 2321/2024.
Cruz Sandoval Citalli Sagnite vs. Meza Fernández Mauricio Adolfo. Controversias del Orden Familiar Expdllo. 1 Acdo. en Expedientillo. Núm. Exp. 1191/2005 Expedientillo.
Espinosa de Los Monteros Castañeda Joel su Sucesión. Sucesorio Familiar Acuerdo. 1 Acdo. en Incidente. Núm. Exp. 1415/2024 Inc. de Reclamo de Legado.
Estrada Hernández Alejandra Amelia vs. Díaz Farfán Alfredo de Marco. Especial Familiar Expdllo. 1 Acdo. Núm. Exp. 945/2021.
Fonseca Mallen Engel vs. Montenegro Barragán Giselle. Controversias del Orden Familiar Acuerdo. 1 Acdo. Núm. Exp. 1983/2023 Tomo II Principal.
Garduño Vázquez Manuel. Sucesorio Familiar Acuerdo. 1 Acdo. en Incidente. Núm. Exp. 783/2021 Inc. de Oposición a la Rendición de Ctas. General.
Garduño Vázquez Manuel. Sucesorio Familiar Acuerdo. 4 Acdos. Núm. Exp. 783/2021 Secc. Segunda.

SOLO CONSULTA
SOLO CONSULTA
SOLO CONSULTA

Gómez Ramírez Guadalupe vs. Pedro Rodolfo Méndez Mejía. Especial Familiar Expdllo. 1 Acdo. en Expedientillo. Núm. Exp. 659/2003.
González Aguilar Enrique vs. Vigil Villagómez Juana Ivonne. Controversias del Orden Familiar Acuerdo. 1 Acdo. Núm. Exp. 2023/2024.
Gutiérrez Dávila Salvador Fernando. Juris. Voluntaria Familiar 1 Acdo. Núm. Exp. 1455/2023 Rendición de Ctas. 2024.
Hernández López Ana Gabriela vs. Organista Ramos Ernesto Lier. Actos Prejudiciales Familiar Comparecencia. 1 Acdo. en Otros. Núm. Exp. 58/2025 Comparecencia de la Ley de Acceso de Las Mujeres a Una Vida Libre de Violencia.
Hernández Luna Carlos Jason vs. Maldonado Armenta Verónica Elena. Especial Familiar 1 Acdo. en Incidente. Núm. Exp. 73/2025 Inc. de Régimen de Visitas y Convivencias.
Herrera García Esperanza vs. Parra Hernández Maximiliano. Controversias del Orden Familiar Acuerdo. 2 Acdos. Núm. Exp. 1905/2024.
Hipólito Cruz Hugo Enrique vs. Corona Morales Laura Isabel. Controversias del Orden Familiar Acuerdo. 1 Acdo. Núm. Exp. 481/2017 Tomo III.
Iracheta Aguilar Víctor Leonel vs. Rodríguez Rojas Maribel. Controversias del Orden Familiar Acuerdo. 1 Acdo. Núm. Exp. 2057/2023.
Jazmín Juárez Flores vs. Orlando Cruz Mares. Controversias del Orden Familiar 1 Acdo. Núm. Exp. 519/2021.
Jiménez Hernández Faustino su Sucesión. Sucesorio Familiar Acuerdo. 1 Acdo. en Incidente. Núm. Exp. 2335/2024 Inc. de Nul. de Actuaciones.
López Gálvez Gerardo su Sucesión. Sucesorio Familiar 1 Acdo. Núm. Exp. 3217/2024.
Lozano Garza Eugenio vs. Sucesorio Familiar 1 Acdo. en Expedientillo. Núm. Exp. 295/2001 Expedientillo.
Martínez Vega Reginaldo su Sucesión. Sucesorio Familiar 2 Acdos. en Otros. Núm. Exp. 1373/2024 Secc. Segunda.
Martínez Romero Irma vs. Urbina Campos Elder Antonio. Alim. Comparec. 1 Acdo. Núm. Exp. 1615/2005.
Meneses Benítez Luis Alberto vs. Manzano García Vianey Alejandra. Controversias del Orden Familiar 1 Acdo. Núm. Exp. 1911/2024.
Mora Mejía Ana Elia vs. Torres Mejía Óscar Javier. Controversias del Orden Familiar 1 Acdo. en Incidente. Núm. Exp. 1057/2010 Inc. de Ejecc. de Sentencia.
Morales Revilla Sonia Estela vs. Coria Albarrán Erik Alfredo. Controversias del Orden Familiar 1 Acdo. Núm. Exp. 1881/2024.
Navia Corral César vs. Bailón Ventura Mónica Itzel. Controversias del Orden Familiar Acuerdo. 1 Acdo. en Incidente. Núm. Exp. 701/2018 Inc. de Cambio de Guarda y Custodia.
Peña Carreño Miguel Ángel vs. Jiménez Vidals Guadalupe. Especial Familiar Acuerdo. 1 Acdo. en Incidente. Núm. Exp. 1561/2022 Inc. de Liquidación de Sociedad Conyugal.
Portillo Ramírez Tonantzin vs. Mendoza Garnica Carlos Mario. Especial Familiar 1 Acdo. Núm. Exp. 3281/2024.
Quezada Álvarez Antonia vs. Eslava Gallegos Valente. Controversias del Orden Familiar Acuerdo. 1 Acdo. Núm. Exp. 2623/2024 Bis. O.
Riquelme Flores Alma Paz vs. Espino Madrigal Raúl. Controversias del Orden Familiar 1 Acdo. Núm. Exp. 841/2016.
Rosas García Jesús Enrique vs. Palacios Cruz Adriana Elvira. Controversias del Orden Familiar Acuerdo. 1 Acdo. en Incidente. Núm. Exp. 1801/2021 Inc. de Modificación de Convenio.
Ruíz Barrios Gabriela Natali vs. Valtierra Colín David. Controversias del Orden Familiar Acuerdo. 1 Acdo. Núm. Exp. 2073/2023 Tomo II Principal.
Ruíz Martínez Manuel vs. Díaz Bethencourt Dinhora. Especial Familiar Acuerdo. 1 Acdo. Núm. Exp. 897/2018 Bis. 2 Inc. de Reincorporación y Salida del Dom. Conyugal.
Ruíz Montalvan Nicolás. Sucesorio Familiar 1 Acdo. Núm. Exp. 2897/2024.
Saavedra Murillo Verónica vs. Vázquez Pérez Andrés. Ord. Civil Familiar 1 Acdo. en Incidente. Núm. Exp. 2625/2024 Inc. de Rendición de Cuentas.
Saavedra Murillo Verónica vs. Vázquez Pérez Andrés. Ord. Civil Familiar 1 Acdo. en Incidente. Núm. Exp. 2625/2024 Inciednte de Cancel. de Pensión Alimenticia.
Sánchez Lazo Amparo. Sucesorio Familiar 1 Acdo. Núm. Exp. 185/2025.
Sánchez Trejo Rogelio su Sucesión. Sucesorio Familiar Acuerdo. 1 Acdo. en Otros. Núm. Exp. 1441/2022 Cuarta Sección.
Sandoval Méndez José Oliverio su Sucesión. Sucesorio Familiar 1 Acdo. Núm. Exp. 1041/2024.
Solalindez Covarrubias Teresa vs. Flores Silva Ageo vs. Oficio 1690. Controversias del Orden Familiar 1 Acdo. Núm. Exp. 523/2020.
Soto González Rodolfo su Sucesión. Sucesorio Familiar Acuerdo. 1 Acdo. Núm. Exp. 17/2025.
Téllez Concepción Horacio. Sucesorio Familiar 1 Acdo. en Expedientillo. Núm. Exp. 1679/2018.
Torres Cadena David vs. Mendoza Sandoval Andrea. Controversias del Orden Familiar Acuerdo. 2 Acdos. en Incidente. Núm. Exp. 31/2021 Inc. de Modificación de Convenio.
Tramini Poli Marie José Y/O Marie José Tramini de Paz vs. Acumulado Al 1067/1998. Actos Prejudiciales Familiar 1 Acdo. Núm. Exp. 964/2020 Secc. Cuarta Tomo Vii.
Tramini Poli Marie José Y/O Marie José Tramini de Paz vs. Acumulado Al 1067/1998. Actos Prejudiciales Familiar 1 Acdo. Núm. Exp. 964/2020 Secc. Cuarta Tomo Viii.
Valentín de la Torre Samanta Anali vs. Hernández Reyes Saúl. Especial Familiar 1 Acdo. en Incidente. Núm. Exp. 2949/2024 Inc. de Cambio de Guarda y Custodia y Cancel. de Pensión Alimenticia.

AUDIENCIA

Aguilar García Jovita su Sucesión. Aud. Sucesorio Familiar. 1 audiencia. Núm. Exp. 1963/2023.
Aguilar Millán Juana su Sucesión. Aud. Sucesorio Familiar. 1 audiencia. Núm. Exp. 1709/2024.
Jiménez Miranda Alfonso su Sucesión. Aud. Sucesorio Familiar. 1 audiencia. Núm. Exp. 1471/2024.
Ponce de León Reyes Ángel y María Enríquez Almeida. 805 Sucesorio Familiar. 1 Aud. en Incidente. Núm. Exp. 269/1988 Inc. de Remoción de Albacea vs. José Carlos Ponce de León Alonso.

SENTENCIAS DEFINITIVAS DEL 25 DE ABRIL DEL 2025

Vite Canales Emma vs. Castro Barrón Roberto. Controversias del Orden Familiar Sent. Def. 1 Núm. Exp. 155/2016

SENTENCIAS INTERLOCUTORIAS

Huerta Lara Elizabeth vs. Ferreyra Landin Gerardo José. Especial Familiar Sent. Interl. 1 Sent. Inter. en Incidente. Núm. Exp. 347/2007 Inc. de Cancel. de Pensión Alimenticia
Montes Herandez Isaac vs. Ramírez Ramírez Catalina. Especial Familiar Setencia Interlocutoria- Inc. de Liquidación de Soiedad Conyugal 1 Sent. Inter. en Otros. Núm. Exp. 519/2014 Inc. de Liquidación de la Sociedad Conyugal
Muñoz Genchi Ocotlan su Sucesión. Sucesorio Familiar Sent. Interlocutoria- Inc. de Oposición Al Proyecto de Cuenta Anual de Administración 2024 1 Sent. Inter. en Incidente. Núm. Exp. 1359/2022 Inc. de Oposición Al Proyecto de Cuenta Anual de Administración 2024
Muñoz Genchi Ocotlan su Sucesión. Sucesorio Familiar Sent. Interlocutoria- Inc. de Oposición Al Proyecto de Cuenta Anual de Administración 2023 1 Sent. Inter. en Incidente. Núm. Exp. 1359/2022 Inc. de Oposición Al Proyecto Decuenta Anual de Administración 2023
Nolasco Amador Eduardo su Sucesión. Sucesorio Familiar Sent. Interl. 1 Núm. Exp. 1483/2023
Tramini Poli Marie José Y/O Marie José Tramini de Paz vs. Acumulado Al 1067/1998. Actos Prejudiciales Familiar Tomo VIII Sent. Adjudicación Parcial en la Secc. Cuarta (Proceso Creativo Guadalquivir) 1 Núm. Exp. 964/2020 Secc. Cuarta Tomo Viii

EL SECRETARIO DE ACUERDOS
LIC. SALVADOR DURÁN COMPARAN

SECRETARÍA "B"
ACUERDOS DEL 25 DE ABRIL DEL 2025

Aguilon López Antonio su Sucesión. Sucesorio Familiar 1 Acdo. Núm. Exp. 788/2024.
Alvarado Campos Karen vs. Jurado Quiroz Erik. Controversias del Orden Familiar 1 Acdo. Núm. Exp. 2812/2024 Principal (Tomo II).
Alvarado Nava Jesús. Sucesorio Familiar 1 Acdo. en Incidente. Núm. Exp. 1872/2017 Inc. de Remoción de Cargo de Albacea.
Arellano Casteñeda Teresa vs. Mendoza Villagrán Javier Jasso Oliver. Ord. Civil Familiar 1 Acdo. Núm. Exp. 178/2025.
Barberi Serdán Silvia su Sucesión. Sucesorio Familiar 1 Acdo. en Otros. Núm. Exp. 620/2024 Secc. Segunda.

SOLO CONSULTA
SOLO CONSULTA
SOLO CONSULTA

Barrientos Rosales Juan Pablo vs. Morelos González Ana Lilia. Especial Familiar 1 Acdo. en Expedientillo. Núm. Exp. 1718/2011 Expedientillo.
Bustamante Flores Ana María vs. José Eduardo Amador Mena. Controversias del Orden Familiar 1 Acdo. en Incidente. Núm. Exp. 796/2002 Inc. de Cancel. de Pensión Alimenticia.
Camargo de la Rosa Dimas. Sucesorio Familiar 1 Acdo. Núm. Exp. 848/2015.
Castro Nava Alfonso. Sucesorio Familiar Amparo. 1 Acdo. Núm. Exp. 228/2021 Amparo 868/2024.
Contreras Almanza Herlinda. Sucesorio Familiar 1 Acdo. Núm. Exp. 1820/2017 Secc. Tercera.
Corona Jurado Efraín vs. Alvarado Gómez Jocelyn Adriana. Especial Familiar 1 Acdo. Núm. Exp. 1656/2023.
Cortés Enríquez Norma Laura vs. Espinosa Rodríguez Julián Orlando. Controversias del Orden Familiar 1 Acdo. Núm. Exp. 1540/2019 Principal (Tomo III).
Cruz Trejo Nelson vs. López Carrasco Gabriela. Especial Familiar 2 Acdos. Núm. Exp. 676/2024.
Delgado Maldonado Noemí vs. Emmanuel Sandoval Aguilar. Controversias del Orden Familiar Amparo. 1 Acdo. en Expedientillo. Núm. Exp. 844/2022 Cuad. de Amp. 564/2025- III.
Duarte Tadeo Jonathan vs. Mayorga Aparicio Brenda. Especial Familiar 1 Acdo. Núm. Exp. 2186/2023.
Ferrat Sola Román. Sucesorio Familiar 1 Acdo. en Incidente. Núm. Exp. 2654/2024 Inc. para Complementar el Inventario y Avaluó.
Flores Artaza Roberto Julio César vs. Santiago Labra Helen. Controversias del Orden Familiar 1 Acdo. Núm. Exp. 428/2024.
Garcés Mendoza Alan Adrián vs. Olivares Santos Casandra Georgina. Controversias del Orden Familiar 1 Acdo. en Incidente. Núm. Exp. 1218/2024 Inc. de Cambio de Guarda y Custodia.
García Balda Ramírez Corona Leopoldo Sergio Alberto y y-o. Sergio García Ramírez. Sucesorio Familiar 7 Acdos. en Otros. Núm. Exp. 836/2024 Secc. Primera (Tomo III).
García Balda Ramírez Corona Leopoldo Sergio Alberto. Sucesorio Familiar 1 Acdo. en Incidente. Núm. Exp. 836/2024 Inc. D Remoción de Albacea en contra de Yolanda Ariadna Camelia Morayta Ramírez Corona.
García Hernández Leticia Anabel y Fuentes Rodríguez Roberto Carlos. Juris. Voluntaria Familiar Amparo. 1 Acdo. Núm. Exp. 1426/2021 Cuad. de Amp. 385/2025- V.
González Bolaños Salvador vs. Lara Olivares Lydia Adriana. Especial Familiar 1 Acdo. Núm. Exp. 1788/2019.
González López Blanca su Sucesión. Sucesorio Familiar 1 Acdo. Núm. Exp. 1876/2021.
González Tapia María de Jesús su Sucesión. Sucesorio Familiar 1 Acdo. Núm. Exp. 2290/2024.
Granados López Anayeli Guadalupe vs. Reséndiz Granados Luis Alberto. Controversias del Orden Familiar 1 Acdo. en Otros. Núm. Exp. 2318/2024 Inc. de Liquidación y Pago de Pensiones Alimenticias.
Gutiérrez Garza Ana Rosa su Sucesión. Sucesorio Familiar 1 Acdo. Núm. Exp. 6/2025.
Hernández Carranza Sixto vs. Reséndiz Hernández Abelina. Especial Familiar 1 Acdo. Núm. Exp. 410/2025.
Hernández Rosales Mario Alberto. Juris. Voluntaria Familiar 1 Acdo. Núm. Exp. 800/2023.
Juárez Moreno Verónica vs. Inés Reza Efrén. Alim. Comparec. 1 Acdo. Núm. Exp. 1200/2001.
Landa Velázquez José Luis su Sucesión. Sucesorio Familiar 2 Acdos. Núm. Exp. 1724/2024.
Martínez Vázquez Consuelo Juana su Sucesión. Sucesorio Familiar 1 Acdo. Núm. Exp. 2/2025 Secc. Segunda.
Millán Castellanos Vianey vs. Abnal Arellano Kevin Jair. Controversias del Orden Familiar 2 Acdos. Núm. Exp. 1340/2024.
Morales Larrinaga Luis vs. Martínez Álvarez Ania. Controversias del Orden Familiar 1 Acdo. Núm. Exp. 962/2019 Inc. de Modificación de Convn. (Tomo III).
Morales Martínez Héctor vs. Varela Mejía Josefina. Especial Familiar 1 Acdo. en Expedientillo. Núm. Exp. 824/2014 Expedientillo.
Morales Martínez María Luisa vs. Miguel Ángel Antonio Flores Ramos. Div. Nec. 1 Acdo. Núm. Exp. 1924/1974.
Moreno Piedras Kevin vs. González García Nohemí. Controversias del Orden Familiar 1 Acdo. Núm. Exp. 684/2024.
Olalde Fonseca Karla Vanessa vs. Hernández Jiménez José Alberto. Controversias del Orden Familiar 1 Acdo. en Incidente. Núm. Exp. 3028/2024 Inc. de Régimen de Visitas y Convivencias.
Orozco Delgadillo Antonio. Sucesorio Familiar 1 Acdo. en Otros. Núm. Exp. 2890/1972 Tomo II.
Ortega Leyva Nancy Marisela vs. Hernández Moreno Tonacacihuatl Abraham. Controversias del Orden Familiar 1 Acdo. en Expedientillo. Núm. Exp. 740/2021 Expedientillo.
Peralta Rodríguez María Yoana vs. Godínez Morales Edgar. Controversias del Orden Familiar 1 Acdo. Núm. Exp. 2554/2024.
Pérez García Santiago su Sucesión. Sucesorio Familiar 1 Acdo. en Expedientillo. Núm. Exp. 1642/2022 Expedientillo.
Pérez Herrejón Rodolfo y/o Pérez y Herrejón Rodolfo. Sucesorio Familiar 2 Acdos. Núm. Exp. 636/2012.
Ramírez Chávez Mauricio vs. Ramírez Palomo Norma Angélica. Especial Familiar 1 Acdo. en Incidente. Núm. Exp. 1692/2017 Inc. de Cump. de Sentencia.
Ramírez Vivero Julia. Sucesorio Familiar 1 Acdo. Núm. Exp. 374/2003.
Rivera Rivera Mitzi Osiris Abigail vs. Rodríguez Martínez Efrén. Controversias del Orden Familiar 1 Acdo. Núm. Exp. 968/2020.
Rodríguez Aguilar Griselda Adriana vs. Fraire González Jesús. Controversias del Orden Familiar 1 Acdo. Núm. Exp. 2076/2021.
Rodríguez Aguilar Griselda Adriana vs. Fraire González Jesús. Controversias del Orden Familiar 3 Acdos. Núm. Exp. 2076/2021 (Tomo II).
Rodríguez Hernández Elizabeth vs. Vera Tovar Sergio. Controversias del Orden Familiar 1 Acdo. Núm. Exp. 1376/2014.
Rodríguez Jáuregui Eloísa vs. Guadarrama Flores Marco Antonio. Especial Familiar 1 Acdo. Núm. Exp. 38/2011 (Cerrado).
Rodríguez Jáuregui Eloísa vs. Guadarrama Flores Marco Antonio. Especial Familiar 1 Acdo. en Incidente. Núm. Exp. 38/2011 Inc. de Pensión Alimenticia Adeudadas (Tomo II).
Rodríguez Jáuregui Eloísa vs. Guadarrama Flores Marco Antonio. Especial Familiar 2 Acdos. Núm. Exp. 38/2011 Principal (Tomo II).
Rosales Lázaro Juan Carlos vs. Ollarzabal Hernández Brenda Paola. Controversias del Orden Familiar 1 Acdo. Núm. Exp. 768/2024.
Rosales Martínez Francisco su Sucesión. Sucesorio Familiar 1 Acdo. Núm. Exp. 890/2024.
Ruíz Rico Mario Damián vs. Arroyo Romero Xóchitl. Controversias del Orden Familiar 2 Acdos. Núm. Exp. 1590/2024.
Ruz Peraza Rosario de Fátima su Sucesión. Sucesorio Familiar 1 Acdo. Núm. Exp. 1758/2024.
Salazar Alonso Ramón su Sucesión. Sucesorio Familiar 1 Acdo. Núm. Exp. 436/2023.
Salinas Zaragoza María del Carmen vs. Lima Espinoza Diego Edgar. Controversias del Orden Familiar 1 Acdo. Núm. Exp. 1700/2024.
Sánchez Ambrizana Prisila vs. González Morales Jesús. Especial Familiar 1 Acdo. Núm. Exp. 800/2024.
Sosa Linares María Eugenia su Sucesión. Sucesorio Familiar 1 Acdo. Núm. Exp. 728/2024.
Soto Montalvo Alicia. Sucesorio Familiar 1 Acdo. Núm. Exp. 942/2018.
Torres Vallejo Eustacio su Sucesión. Sucesorio Familiar 1 Acdo. Núm. Exp. 1316/2024.
Van Beuren Bernal Daniela Judith vs. Soto Hay Pintado Manuel Fernando. Especial Familiar 1 Acdo. Núm. Exp. 2190/2024 Tomo IV.
Vargas Astorga Arith Alejandra vs. González Oseguera Alejandro. Controversias del Orden Familiar 1 Acdo. Núm. Exp. 2112/2024.
Vargas Menchaca Amelia su Sucesión. Sucesorio Familiar 1 Acdo. en Expedientillo. Núm. Exp. 1274/2024.
Villalobos Zavala Jesús. Sucesorio Familiar 1 Acdo. Núm. Exp. 3320/1970.
Villaseñor Ortiz Juan Manuel vs. Sandra Olvera Morales. Div. Nec. 1 Acdo. Núm. Exp. 1446/2000.

MAL PUBLICADOS

Silva Rodríguez Leopoldo Mauro. Sucesorio Familiar 1 Acdo. Núm. Exp. 296/2025.

NO PUBLICADOS

García Sánchez José Trinidad su Sucesión. Sucesorio Familiar 1 Acdo. en Expedientillo. Núm. Exp. 770/2024.
Reynoso Toriz Alejandra vs. Fuentes Moreno José Miguel. Controversias del Orden Familiar 1 Acdo. Núm. Exp. 332/2025.
Reynoso Toriz Alejandra vs. Fuentes Moreno José Miguel. Controversias del Orden Familiar 2 Acdos. Núm. Exp. 332/2025.
Villavicencio Quiroz María Ventura vs. Quiroz de la Rosa Adrián. Especial Familiar 1 Acdo. en Incidente. Núm. Exp. 1072/2021 Inc. de Liquidación Desociedad Conyugal.

SOLO CONSULTA
SOLO CONSULTA
SOLO CONSULTA

AUDIENCIA
Benítez Cervantes José David su Sucesión. Aud. Sucesorio Familiar. 1 audiencia. Núm. Exp. 1978/2024.
Lazo Hinojosa Horacio. Aud. Juris. Voluntaria Familiar. 1 audiencia. Núm. Exp. 174/2025.
Pérez Estrada María Inés su Sucesión. Aud. Sucesorio Familiar. 1 audiencia. Núm. Exp. 1606/2023.
SENTENCIAS INTERLOCUTORIAS
Márquez Gómez Eloy Isauro su Sucesión. Sucesorio Familiar Sent. Interl. 1 Núm. Exp. 3070/2024

LA SECRETARIA DE ACUERDOS
LIC. ADRIANA GONZÁLEZ MORENO

VIGÉSIMO SEXTO DE LO FAMILIAR

SECRETARÍA "A"
ACUERDOS DEL 25 DE ABRIL DEL 2025

Alemán Mendoza Vicente su Sucesión. Sucesorio Familiar 1 Acdo. Núm. Exp. 31/2025.
Anzaldo Barrera Víctor Eduardo vs. Arrollo Alcántara Alejandra. Controversias del Orden Familiar 1 Acdo. en Incidente. Núm. Exp. 2317/2024 Inc. de Reduc. de Pensión Alimenticia.
Ávila Rueda América Ichelt vs. Iram Pulido Román. Controversias del Orden Familiar 1 Acdo. Núm. Exp. 125/2011 Bis. 1.
Axotla Ávila Ubalda. Juris. Voluntaria Familiar 1 Acdo. Núm. Exp. 1705/2024.
Blancas Jurado Gustavo vs. Araceli Solís Garduño. Especial Familiar 1 Acdo. Núm. Exp. 3021/2024.
Carreño Ruíz Jéssica vs. Dueñas Delgado Carlos Alberto. Sucesorio Familiar 1 Acdo. Núm. Exp. 251/2025.
Cebellos Avelar Tecilli vs. Reyes Lugo Alfonso. Especial Familiar 1 Acdo. en Incidente. Núm. Exp. 2091/2024 Inc. para Regular Las Consecuencias Inherentes a la Disol. del Vinculo Matrimonial.
Colín Varela de Celis Gloria Irma su Sucesión. Sucesorio Familiar 1 Acdo. en Incidente. Núm. Exp. 3239/2024 Tercer Inc. de Oposición a Rendición de Ctas. de Admin de Albacea.
Cortés Rodríguez Ernesto vs. Robledo León Karina Esperanza. Controversias del Orden Familiar 1 Acdo. en Expedientillo_ Expediente_No_Conocido. Núm. Exp. 957/2023.
Cruz Hernández Víctor Manuel su Sucesión. Sucesorio Familiar 1 Acdo. Núm. Exp. 1905/2024 Principal.
Cárdenas Ramírez Juan Andrés vs. Cárdenas Hernández Aldo Iván. Controversias del Orden Familiar 1 Acdo. Núm. Exp. 459/2015 Principal Tomo II.
. Controversias del Orden Familiar 5 Acdos. Núm. Exp. 1315/2024.
. Controversias del Orden Familiar 1 Acdo. Núm. Exp. 5005/2025 Lamvlv/039/2025.
. Controversias del Orden Familiar 2 Acdos. Núm. Exp. 5007/2025 Lamvlv/041/2025.
Estrada Hernández Mariano su Sucesión. Sucesorio Familiar 2 Acdos. Núm. Exp. 109/2025.
Godínez García Jorge. Sucesorio Familiar 1 Acdo. Núm. Exp. 583/2017 Tercera Sección.
Juárez Terrazas Natani Sthefany vs. Hernández Gómez Alfredo Javier. Controversias del Orden Familiar 6 Acdos. en Otros. Núm. Exp. 97/2019 Cuad. de Ejecución.
León Rentería Marlen Berenice vs. Abad Cruz Armando Alberto. Controversias del Orden Familiar 1 Acdo. en Expedientillo_ Expediente_No_Conocido. Núm. Exp. 2465/2024 Expedientillo.
Madrigal Pérez Argelia su Sucesión. Sucesorio Familiar 2 Acdos. Núm. Exp. 1985/2024 Principal.
Martínez Cristóbal Dulce María vs. Chávez Méndez Félix. Controversias del Orden Familiar 1 Acdo. Núm. Exp. 225/2025.
Martínez Rodríguez Severiana. Sucesorio Familiar 1 Acdo. Núm. Exp. 913/2019 Cuarta Sección.
Mendoza Sánchez Trinidad vs. Mendoza Bárcenas Patricia y Mendoza Bárcenas Moisés Aurelio. Sucesorio Familiar 1 Acdo. Núm. Exp. 1039/2021.
Miguel Lucas Pérez vs. María Luna García. Especial Familiar 1 Acdo. Núm. Exp. 253/2025.
Montanaro Garza Óscar Roberto vs. Cabrera García Teresita del Niño Jesús. Especial Familiar 1 Acdo. en Incidente. Núm. Exp. 1777/2012 Inc. de Entrega de Inmueble.
Morales Mosco José Genaro. Sucesorio Familiar 1 Acdo. Núm. Exp. 1275/2024.
Ocaña Santana Elisa su Sucesión. Sucesorio Familiar 1 Acdo. Núm. Exp. 185/2025 Testamentario.
Oropeza Ramos Óscar Jaime su Sucesión. Sucesorio Familiar 1 Acdo. Núm. Exp. 177/2025.
Pérez Moreno Patricia Concepción vs. Juan Carlos Martínez Vargas. Controversias del Orden Familiar 1 Acdo. Núm. Exp. 2939/2024.
Picazo Cid Mariana su Sucesión. Sucesorio Familiar 1 Acdo. Núm. Exp. 1617/2024.
Ramírez Flores Juan Carlos Renato. Sucesorio Familiar 1 Acdo. Núm. Exp. 1477/2019.
Ramírez Rafael Claudia. Especial Familiar 1 Acdo. Núm. Exp. 983/1997 Expedientillo.
Reséndiz Ángeles Blanca Estela. Juris. Voluntaria Familiar 3 Acdos. Núm. Exp. 797/2023 Principal Tomo II.
Romero Santillán Ramón su Sucesión. Sucesorio Familiar 1 Acdo. Núm. Exp. 1207/2024.
Sánchez Laguna Aidée Janet vs. Rosales Olivarez Luis Miguel. Controversias del Orden Familiar 5 Acdos. Núm. Exp. 415/2024.
Santacruz Cuéllar Rodolfo. Sucesorio Familiar 1 Acdo. en Incidente. Núm. Exp. 261/2015 Inc. de Oposición Al Inventario y Avaluo.
Silva Reyes Mario. Juris. Voluntaria Familiar 1 Acdo. Núm. Exp. 949/2022.
Smith Rosas Guillermo de Jesús. Juris. Voluntaria Familiar 1 Acdo. Núm. Exp. 2863/2024.
Vázquez González Jovan Israel vs. Lozano Valderrama Guadalupe Elizabeth. Controversias del Orden Familiar 1 Acdo. Núm. Exp. 1073/2024.
Velasco Ramos Heydi Anahy vs. Sánchez Amaro Juan Salvador. Controversias del Orden Familiar 1 Acdo. Núm. Exp. 373/2025.
Velázquez Deza Dulce Adriana vs. Martínez Navarro Luis Alberto. Controversias del Orden Familiar 1 Acdo. Núm. Exp. 1923/2014.
Vilchis Hernández Ángel su Sucesión. Sucesorio Familiar 2 Acdos. Núm. Exp. 23/2025 Principal.
Villamil Salinas Adrián Alonso vs. Abe Adrián Villamil Fonseca. Controversias del Orden Familiar 1 Acdo. Núm. Exp. 49/2025.
Villanueva Montoya Nancy Ayde vs. Cano Allende Christian Iván. Controversias del Orden Familiar 1 Acdo. Núm. Exp. 255/2025.
Villlanueva León Miguel Ángel vs. Fonseca Copete Socorro Margarita y Villanueva Lara Martha Patricia y Villanueva Ramírez Rafael. Sucesorio Familiar 2 Acdos. Núm. Exp. 93/2022.
De la Rosa González Silvia vs. Ángel Jacob Cárdenas Raya. Controversias del Orden Familiar 1 Acdo. Núm. Exp. 923/2021.
NO PUBLICADOS
Jiménez Juaregui Nicolás. Sucesorio Familiar 1 Acdo. Núm. Exp. 239/2022.
AUDIENCIA
Rivera Sandoval Apolinar. Aud. 790 Validez de Test. Sucesorio Familiar. 1 audiencia. Núm. Exp. 1025/2020.

EL SECRETARIO DE ACUERDOS
LIC. RUBÉN EDGAR MARTÍNEZ GÁLVEZ

SECRETARÍA "B"
ACUERDOS DEL 25 DE ABRIL DEL 2025

Arellano Rivera Melani Eylen vs. Hidalgo Padilla Osmar Daniel. Controversias del Orden Familiar Acuerdo. 1 Acdo. Núm. Exp. 5004/2025 Lamvlv/038/2025.
Camacho Díaz Silvia Reyna vs. Israel López Flores. Alim. Comparec. 1 Acdo. Núm. Exp. 1112/2000.
Campos Bucio Ana Laura vs. Hernández Mora Rubén. Especial Familiar 1 Acdo. Núm. Exp. 2098/2018.
Carrasco Palafox Edmundo Alejandro vs. Gómez García Jésica Noemí. Controversias del Orden Familiar 2 Acdos. Núm. Exp. 2386/2024.
Claramond Christian Louis. Sucesorio Familiar 1 Acdo. en Incidente. Núm. Exp. 3082/2024 Inc. de Remoción de Albacea.
Cova López Juana. Sucesorio Familiar 1 Acdo. Núm. Exp. 1960/2023.
Durán Soledad Grettel vs. Mendoza Honorato Roberto Gustavo. Especial Familiar 1 Acdo. Núm. Exp. 2480/2024.
Frías López Rocío vs. López Barrios Cándido. Controversias del Orden Familiar 1 Acdo. Núm. Exp. 1386/2024.
García Guevara Juan su Sucesión. Sucesorio Familiar Acuerdo. 1 Acdo. Núm. Exp. 122/2025.
González Torres Luz María. Especial Familiar 1 Acdo. Núm. Exp. 1122/2024.

SOLO CONSULTA
SOLO CONSULTA
SOLO CONSULTA

Gorodezky Lauferman Moisés. Sucesorio Familiar 1 Acdo. Núm. Exp. 1018/2021.
Guadarrama Silva Álvaro su Sucesión. Sucesorio Familiar Sentencia. 1 Acdo. Núm. Exp. 626/2024.
Hernández Banda Alejandra vs. López Ponce Abraham. Controversias del Orden Familiar 1 Acdo. en Incidente. Núm. Exp. 2292/2024 Inc. de Nul. de Actuaciones (Marco Obed L. H.).
Juárez Islas Benito vs. Juárez Islas Leonor y Juárez Islas Aurelia y Juárez Islas Eustolia y Juárez Islas María Teresa de Jesús. Ord. Civil Familiar Dada. 1 Acdo. Núm. Exp. 171/2025.
Laura Adriana Rosas Medina vs. Francisco González Serapio. Especial Familiar 1 Acdo. en Expedientillo. Núm. Exp. 106/2023 Expedientillo.
Lugo Echazarreta Alicia Eva. Sucesorio Familiar 1 Acdo. Núm. Exp. 1206/2018.
Manon Garibay Gabriela María de Lourdes vs. Equihua Zamora Luis Francisco. Controversias del Orden Familiar 1 Acdo. en Otros. Núm. Exp. 1486/2018 Bis. 1 Cancel. de Pensión.
Márquez Hidalgo Petra su Sucesión. Sucesorio Familiar 1 Acdo. Núm. Exp. 672/2022.
Márquez Rodríguez Griselda Yazmín vs. Martínez Mireles Julio César. Controversias del Orden Familiar 1 Acdo. Núm. Exp. 3012/2024.
Méndez García Juan Enrique vs. María del Carmen González Castillo. Especial Familiar 1 Acdo. Núm. Exp. 670/2019.
Miranda González Socorro su Sucesión. Sucesorio Familiar 1 Acdo. Núm. Exp. 1518/2024.
Miranda Ramos José Refugio. Sucesorio Familiar 1 Acdo. en Expedientillo. Núm. Exp. 696/2006 Expedientillo.
Moreno Muñoz Rubén. Sucesorio Familiar 1 Acdo. Núm. Exp. 2056/2018.
Muñoz Pérez Óscar Eduardo vs. Ana Karen Anguiano Palacios. Especial Familiar 1 Acdo. Núm. Exp. 50/2025 Bis. 1.
Olvera Velázquez Miguel Ángel vs. Flores Pérez Leticia. Especial Familiar Cuad. Principal. 1 Acdo. en Expedientillo_Expediente_No_ Conocido. Núm. Exp. 590/2023.
Ortiz Rufina su Sucesión. Sucesorio Familiar 1 Acdo. Núm. Exp. 820/2024.
Pérez Martínez Jesús. Sucesorio Familiar Acuerdo. 1 Acdo. Núm. Exp. 3332/2024.
Ramírez Aguilar María Teresa su Sucesión. Sucesorio Familiar Acuerdo. 1 Acdo. Núm. Exp. 368/2024.
Ramírez Cruz Guillermina su Sucesión. Sucesorio Familiar Acuerdo. 1 Acdo. Núm. Exp. 166/2025.
Rayón Zapata Emanuel Sebastián vs. Antonio Guillén Yohalli. Controversias del Orden Familiar 1 Acdo. Núm. Exp. 1176/2024.
Romero García María de Lourdes su Sucesión. Sucesorio Familiar 1 Acdo. en Otros. Núm. Exp. 1434/2024 Tercera Sección.
Romero Martínez María Luisa su Sucesión. Sucesorio Familiar 2 Acdos. Núm. Exp. 254/2023.
Rosales Tovar Agustina Edith su Sucesión. Sucesorio Familiar Acuerdo. 1 Acdo. Núm. Exp. 558/2024 Principal.
Sánchez Rojas Thalia Marlene y Juan Manuel Galindo Alamilla vs. Especial Familiar 1 Acdo. Núm. Exp. 354/2015.
Segura Lechuga Guillermo. Sucesorio Familiar 1 Acdo. Núm. Exp. 1598/2016.
Serrano Eguía Catalina vs. José Luis Jacinto Flores. Controversias del Orden Familiar 1 Acdo. en Incidente. Núm. Exp. 1308/2006 Inc. de Cancelción de Pensión Alimenticia.
Solis Morales Cristina vs. Armando Rocha Luna. Controversias del Orden Familiar 1 Acdo. Núm. Exp. 2720/2024.
Torres Porrás Rufino Felipe. Sucesorio Familiar 1 Acdo. Núm. Exp. 1110/2019.
Trejo González Irma Griselda. Juris. Voluntaria Familiar 1 Acdo. Núm. Exp. 3424/2024.
Vázquez Herrera Brayan vs. Gutiérrez Hernández Edna Vanessa. Controversias del Orden Familiar 1 Acdo. Núm. Exp. 1214/2024.
Vázquez Sánchez Suriana Sarai vs. Moncada Ávila Guillermo. Controversias del Orden Familiar 2 Acdos. en Amparo. Núm. Exp. 2392/2024 Amparo 443/2025, Juzgado Décimo Cuarto de Distrito en Materia Civil.
Velasco Romero Enrique. Sucesorio Familiar 1 Acdo. en Incidente. Núm. Exp. 2334/2024 Inc. de Remoción de Albacea.
Zavala Sánchez Hilda del Carmen vs. Coria Mejía Óscar Jesús. Especial Familiar 1 Acdo. Núm. Exp. 242/2025.
Zuluaga Venegas María del Carmen vs. Rogelio Vidal Gómez. Div. Incausado 1 Acdo. Núm. Exp. 238/2025.

MAL PUBLICADOS

Martínez Rodríguez Rubén vs. García Flores Zuri Bianey. Controversias del Orden Familiar 1 Acdo. Núm. Exp. 256/2023.

NO PUBLICADOS

Ángel Márquez Guadalupe Nefthali vs. Ríos Gutiérrez Carolina Jazmín. Especial Familiar Acdo. no Publ. 24 Abril. 3 Acdos. en Incidente. Núm. Exp. 2084/2023 Inc. de Pensión Alimenticia Promov. por Ángel Márquez.
Ángel Márquez Guadalupe Nefthali vs. Ríos Gutiérrez Carolina Jazmín. Especial Familiar Acdo. no Publ. 24 Abril. 1 Acdo. en Incidente. Núm. Exp. 2084/2023 Inc. de Consecuencia Inherentes Promov. por Carolina.
Bautista Morales Alma Rosa vs. José Luis Trujillo Contreras. Especial Familiar 1 Acdo. Núm. Exp. 2726/2024 Bis. 1.
Cruz Mancilla Gustavo vs. Leticia Abigail Arjona Valenzuela. Especial Familiar 1 Acdo. en Incidente. Núm. Exp. 632/2020 Inc. de Compensación.
Frutos Martínez Alma Rosa vs. Cervera Reyes Raymundo. Controversias del Orden Familiar Acdo. no Publ. 24 Abril. 1 Acdo. Núm. Exp. 2810/2024.
Hernández del Castillo María Teresa. Juris. Voluntaria Familiar 1 Acdo. Núm. Exp. 630/2024.
Martínez Rodríguez Rubén vs. García Flores Zuri Bianey. Controversias del Orden Familiar 2 Acdos. Núm. Exp. 256/2023.
Martínez Mendoza Leticia vs. Jorge Armando López Bañuelos. Controversias del Orden Familiar Acdo. no Publ. 24 Abril. 1 Acdo. Núm. Exp. 852/2020 Segundo Tomo.
Ortega Quintero María de la Luz su Sucesión. Sucesorio Familiar 1 Acdo. Núm. Exp. 1180/2023.
Robles González Rosalba su Sucesión. Sucesorio Familiar 1 Acdo. Núm. Exp. 1832/2023.
Salgado Gutiérrez Jaime su Sucesión. Sucesorio Familiar Acdo. no Publ. 24 Abril. 1 Acdo. Núm. Exp. 1626/2023.
Sánchez Reyes José Rosario su Sucesión. Sucesorio Familiar 1 Acdo. en Expedientillo. Núm. Exp. 504/2023.
Urquiza Romero Enrique vs. María Elena Ocaña López. Especial Familiar Acdo. no Publ. 24 Abril. 2 Acdos. en Incidente. Núm. Exp. 1804/2012 Bis. 1 Inc. de Compensación.

AUDIENCIA

Cupa Murillo Nicolás Joaquín su Sucesión. Sucesorio Familiar. 1 audiencia. Núm. Exp. 2002/2024 Intestamentario.
Hernández Banda Alejandra vs. López Ponce Abraham. Controversias del Orden Familiar 1 Aud. en Incidente. Núm. Exp. 2292/2024 Inc. de Nul. de Actuaciones (Alejandra H. B.).

SENTENCIAS DEFINITIVAS DEL 25 DE ABRIL DEL 2025

Aguilar Estrada María Guadalupe vs. Ramírez Hernández Alejandro Vidal. Controversias del Orden Familiar Sent. Def. 1 Núm. Exp. 30/2024
Arenas Pérez Amelia vs. Flores López Víctor Hugo. Controversias del Orden Familiar Sent. Def. 1 Núm. Exp. 358/2024

EL SECRETARIO DE ACUERDOS
LIC. VÍCTOR MANUEL MÉNDEZ FRÍAS

VIGÉSIMO SÉPTIMO DE LO FAMILIAR

SECRETARÍA "A"
ACUERDOS DEL 25 DE ABRIL DEL 2025

Albarrán Carrillo Pedro su Sucesión. Sucesorio Familiar 2 Acdos. Núm. Exp. 467/2022 Sucesorio Intestamentario.
Amado Hernández Óscar su Sucesión. Sucesorio Familiar Ycmg. 1 Acdo. Núm. Exp. 1303/2024 Sucesorio Intestamentario.
Arias Hernández Javier vs. García Carrillo Adela. Especial Familiar Kb. 1 Acdo. Núm. Exp. 3495/2024.
Ballesteros Ojeda Melchor vs. Adriana Castro Solórzano. Ord. Civil Familiar Ycmg. 1 Acdo. Núm. Exp. 795/2025.
Ballesteros Ojeda Melchor vs. Adriana Castro Solórzano. Ord. Civil Familiar Ycmg. 1 Acdo. en Incidente. Núm. Exp. 795/2025 Inc. de Compensación.
Concha Maldonado Germán su Sucesión. Sucesorio Familiar Kb. 1 Acdo. Núm. Exp. 2291/2024.

SOLO CONSULTA
SOLO CONSULTA
SOLO CONSULTA

Escuadra Anda Brenda Lizbeth vs. Carlos Alberto Duarte Delgado. Controversias del Orden Familiar Kb. 1 Acdo. Núm. Exp. 2499/2024.

Estrada Aguilar Margarita su Sucesión. Sucesorio Familiar 1 Acdo. en Expedientillo. Núm. Exp. 1677/2024.

Ferrer Flores Celedonia su Sucesión. Sucesorio Familiar 1 Acdo. Núm. Exp. 3141/2024.

García Caballero Leticia su Sucesión. Sucesorio Familiar 1 Acdo. Núm. Exp. 3195/2024.

García Flores Ana María vs. Claudio Hernández Daniel Iván. Controversias del Orden Familiar Kb. 1 Acdo. Núm. Exp. 1327/2021.

García Hernández Enrique su Sucesión. Sucesorio Familiar Kb. 1 Acdo. Núm. Exp. 1713/2024 Sucesorio Intestamentario.

García Torres María Luisa vs. García Zavala José Antonio. Alim. Comparec. Ycmg. 1 Acdo. Núm. Exp. 2991/2024.

Gómez González Humberto Rosalío vs. Guízar Ramírez Martha Erendira. Controversias del Orden Familiar Ycmg. 2 Acdos. Núm. Exp. 1619/2023 Controv. de Orden Familiar (Tomo III).

Hernández Filomeno Matías vs. Margarita Mancilla Ayala. Especial Familiar 2 Acdos. en Incidente. Núm. Exp. 613/2013 Inc. de Liquidación de Sociedad Conyugal Tomo II.

Hernández Galván Luis Fernando vs. Álvarez Martínez Claudia Donaji. Controversias del Orden Familiar Kb. 1 Acdo. en Incidente. Núm. Exp. 3067/2024 Inc. Cancel Reg. Visit y Conv.

Hernández Toledo Ángel Salomón vs. Pascual Velázquez Georgina. Ord. Civil Familiar Kb. 1 Acdo. Núm. Exp. 525/2023 Div. Incausado.

Jiménez García Guadalupe Jimena vs. Lara Camarena José Manuel. Especial Familiar Kb. 1 Acdo. Núm. Exp. 735/2024 Div. Incausado.

León Carpio Guadalupe Concepción vs. Rico Ayala Ángel Guadalupe. Controversias del Orden Familiar Kb. 1 Acdo. Núm. Exp. 843/2024 Controv. del Orden Familiar.

López Celis María Elena vs. Hernández Martínez Alfredo. Controversias del Orden Familiar 1 Acdo. Núm. Exp. 647/2024 Controv. del Orden Familiar.

López Meneses Joshua Israel vs. López Aguilar Giovanni. Controversias del Orden Familiar Kb. 1 Acdo. Núm. Exp. 1785/2023 Controv. del Orden Familiar.

López Rocha Carlos. Sucesorio Familiar 1 Acdo. Núm. Exp. 913/2025 Acumulante del 1021/2025 y 1023/2025.

López Rocha Carlos. Sucesorio Familiar 1 Acdo. en Incidente. Núm. Exp. 913/2025 Inc. de Oposición Al Proyecto de Partición.

Martínez Figueroa Janeth vs. Maldonado Garrido César Javier. Controversias del Orden Familiar Ycmg. 1 Acdo. Núm. Exp. 3163/2024.

Martínez García Esther su Sucesión. Sucesorio Familiar Kb. 1 Acdo. Núm. Exp. 527/2023 Sucesorio Intestamentario.

Martínez Miranda Carlos Ramón su Sucesión. Sucesorio Familiar 1 Acdo. Núm. Exp. 2213/2023 Testamentario.

Mendoza Jiménez Gustavo Adolfo vs. Celina Ramos Valverde. Controversias del Orden Familiar Kb. 1 Acdo. en Otros. Núm. Exp. 305/2016 Tomo II.

Nieto Alonso Isaac vs. Lozada Martínez Diana Paulina. Controversias del Orden Familiar Kb. 1 Acdo. Núm. Exp. 3571/2024.

Osorio Rivera Luisa Gabriela vs. Macías Ramírez Erick. Controversias del Orden Familiar Kb. 1 Acdo. Núm. Exp. 1001/2023 Controv. del Orden Familiar.

Pérez González David Bonifacio vs. Georgina Romero Campos. Especial Familiar Ycmg. 1 Acdo. Núm. Exp. 751/2025.

Pérez González David Bonifacio vs. Georgina Romero Campos. Especial Familiar Ycmg. 1 Acdo. en Incidente. Núm. Exp. 751/2025 Inc. de Régimen de Vistas y Convivencias.

Reyes Osio Ana Carla vs. Ruíz Castellanos Luis Ángel. Controversias del Orden Familiar 1 Acdo. en Expedientillo. Núm. Exp. 2/2025 Bis. 1 Medidas de Protección.

Riera Guerrero Diana Paola vs. Eguiarte Aguilar Francisco Arturo. Ord. Civil Familiar Kb. 1 Acdo. Núm. Exp. 965/2022 Div. Incausado.

Rodríguez Badillo María Teresa Claudia vs. Rodríguez Badillo María Teresa Claudia. Juic. Especial de Levantamiento de Acta Familiar Kb. 1 Acdo. Núm. Exp. 3057/2024 Tomo II.

Rodríguez Núñez Juan vs. María Consuelo Ali Reyes. Ord. Civ. 1 Acdo. Núm. Exp. 291/2007.

Rodríguez Romero Xóchitl vs. Chappaloni González Hugo. Especial Familiar Kb. 1 Acdo. en Expedientillo. Núm. Exp. 269/2024.

Rodríguez Martínez Isaac. Int. Kb. 1 Acdo. Núm. Exp. 1325/2000.

Romero Lecuona Eduardo Ángel su Sucesión. Sucesorio Familiar 1 Acdo. Núm. Exp. 19/2024 Testamentario.

Ruíz Rodríguez Lorena vs. Avelarde Melgoza Ricardo Jesús. Especial Familiar Kb. 1 Acdo. Núm. Exp. 821/2003.

Ruíz del Valle Guadalupe su Sucesión. Sucesorio Familiar Kb. 1 Acdo. Núm. Exp. 1029/2025.

Sandoval Rosas Karina vs. Ernesto Rueda Sánchez. Controversias del Orden Familiar Kb. 2 Acdos. Núm. Exp. 129/2014.

Sotres Navarro Josefina Arcelia su Sucesión. Sucesorio Familiar 1 Acdo. Núm. Exp. 2353/2024.

Torres Cervantes Luis Paulino su Sucesión. Sucesorio Familiar Kb. 1 Acdo. Núm. Exp. 867/2025.

Trejo Cruz José Luis su Sucesión. Sucesorio Familiar Kb. 1 Acdo. Núm. Exp. 1749/2024 Sucesorio Intestamentario.

Vázquez Jasso Minerva Carolina vs. Del Pozo Sánchez Eduardo. Especial Familiar Kb. 2 Acdos. en Incidente. Núm. Exp. 695/2011 Inc. de Cump. de Convenio.

Vázquez Jasso Minerva Carolina y Eduardo del Pozo Sánchez. Div. Incausado Kb. 2 Acdos. Núm. Exp. 695/2011.

NO PUBLICADOS

Alonso Adriano Susana su Sucesión. Sucesorio Familiar No Pub 11- 04- 2025. 2 Acdos. Núm. Exp. 3135/2024.

Alonso Adriano Susana su Sucesión. Sucesorio Familiar No Pub 22- 04- 2025. 1 Acdo. Núm. Exp. 3135/2024 Secc. Tercera.

Ávila Velarde Gerardo su Sucesión. Sucesorio Familiar No Pub 11- 04- 2025. 1 Acdo. Núm. Exp. 2263/2024.

Calderón Villafan María Isabel vs. Ibarra Tinoco Arturo. Controversias del Orden Familiar No Pub 11- 04- 2025. 1 Acdo. Núm. Exp. 1935/2024.

Castellanos González Mario su Sucesión. Sucesorio Familiar No Pub 11- 04- 2025. 1 Acdo. Núm. Exp. 3227/2024.

Domínguez González Carlota. Sucesorio Familiar 1 Acdo. Núm. Exp. 1243/2012 Secc. Cuarta.

Duprat de la Borbolla Joaquín. Sucesorio Familiar 1 Acdo. en Incidente. Núm. Exp. 1345/2012 Inc. Rendición de Ctas. y Entrega de Bienes Tomo III.

Eslava Laurel Darío y María Graciela Altamirano Morales. Sucesorio Familiar No Pub 11- 04- 2025. 1 Acdo. Núm. Exp. 1435/2008.

Hernández Escobar Alexis Jair su Sucesión. Sucesorio Familiar No Pub 11- 04- 2025. 1 Acdo. en Otros. Núm. Exp. 3211/2024 Segunda Sección.

Hernández Lira Nicolás Alejandro vs. Beatriz Guillermina Ramírez Beltrán. Especial Familiar No Pub 11- 04- 2025. 1 Acdo. Núm. Exp. 733/2025.

Herrera Escudero Paula. Ord. Civ. No Pub 11- 04- 2025. 1 Acdo. Núm. Exp. 35/2002.

López Celis María Elena vs. Hernández Martínez Alfredo. Controversias del Orden Familiar No Pub 21- 04- 2025. 3 Acdos. Núm. Exp. 647/2024 Controv. del Orden Familiar.

Mendoza Rodríguez María Francisca vs. Yussin Mendoza Sara Abril. Controversias del Orden Familiar No Pub 22- 04- 2025. 3 Acdos. Núm. Exp. 3255/2024.

Orihuela Núñez Alfonso su Sucesión. Sucesorio Familiar 1 Acdo. en Otros. Núm. Exp. 433/2021 Secc. Cuarta.

Orihuela Núñez Alfonso su Sucesión. Sucesorio Familiar 1 Acdo. en Otros. Núm. Exp. 433/2021 Secc. Tercera.

Pérez y López Adela su Sucesión. Sucesorio Familiar 1 Acdo. en Incidente. Núm. Exp. 1103/2022 Inc. de Licencia para Vender.

Pérez y López Adela su Sucesión. Sucesorio Familiar 1 Acdo. en Incidente. Núm. Exp. 1103/2022 Remoción de Albacea (Contra Irma Irene Gómez Pérez).

Pérez y López Adela su Sucesión. Sucesorio Familiar 1 Acdo. en Otros. Núm. Exp. 1103/2022 Secc. Cuarta.

Pérez y López Adela. Sucesorio Familiar 1 Acdo. en Incidente. Núm. Exp. 1103/2022 Oposición a la Rendición de Cuenta General.

Reyes Osio Ana Carla vs. Ruíz Castellanos Luis Ángel. Controversias del Orden Familiar 1 Acdo. en Expedientillo. Núm. Exp. 2/2025 Bis. 1 Medidas de Protección.

SOLO CONSULTA
SOLO CONSULTA
SOLO CONSULTA

Río de la Loza Sandoval Susana vs. Martínez Reyes Miguel Ángel. Especial Familiar No Pub 11- 04- 2025. 1 Acdo. Núm. Exp. 2275/2024.
Ruíz Sañudo Juan Manuel vs. Torres Pastrana y Rivera Priscilla. Controversias del Orden Familiar 1 Acdo. Núm. Exp. 933/2023 Controv. de Orden Familiar (Tomo II).
Villaseñor Baños Fernando su Sucesión. Sucesorio Familiar No Pub 11- 04- 2025. 1 Acdo. Núm. Exp. 2341/2024.
Vite Licea Nancy Leticia vs. Castellanos Garduño Jesús. Controversias del Orden Familiar No Pub 11- 04- 2025. 1 Acdo. Núm. Exp. 1051/2017.
Zepeda Constantino María de Lourdes vs. Sandoval Sánchez Carlos. Controversias del Orden Familiar No Pub 11- 04- 2025. 1 Acdo. en Otros. Núm. Exp. 513/2018 Tomo III.
Del Arco Reid Armando. Int. No Pub 22- 04- 2025. 1 Acdo. Núm. Exp. 1503/ 2000.
AUDIENCIA
Bernal Castorena Martha su Sucesión. 801 C. P. C. Sucesorio Familiar. 1 audiencia. Núm. Exp. 1481/2023 Intestamentario.
Ortiz Zamora Dalía del Carmen Josefa. Audiciencia 805 Sucesorio Familiar. 1 audiencia. Núm. Exp. 317/2020.

SENTENCIAS DEFINITIVAS DEL 25 DE ABRIL DEL 2025

Díaz Quezada Ma Gabriela y Díaz Quezada María Gabriela vs. Lara García Moisés. Ord. Civil Familiar 1 Núm. Exp. 1177/2023 Div. Incausado

SENTENCIAS INTERLOCUTORIAS

Piña Barranco Cristina vs. Guadalupe Chavarría Galicia. Controversias del Orden Familiar 1 Sent. Inter. en Incidente. Núm. Exp. 1000/2000 Inc. de Cancel. de Pensión Alimenticia Ii

EL SECRETARIO DE ACUERDOS
LIC. JORGE ADRIÁN GUERRERO MERINO

SECRETARÍA "B"
ACUERDOS DEL 25 DE ABRIL DEL 2025

Aguilar Vda. de Celis Petra. Int. 1 Acdo. Núm. Exp. 1182/2010.
Alvarado Gómez Antonio. Sucesorio Familiar 1 Acdo. en Otros. Núm. Exp. 110/2018 Cuarta Sección.
Ávila González Juan Ricardo vs. Laura Nayeli Flores Flores. Controversias del Orden Familiar 3 Acdos. en Incidente. Núm. Exp. 3298/2024 Vía de Apremio.
Báez García Marisol vs. Peralta Rodríguez Irving. Controversias del Orden Familiar 1 Acdo. Núm. Exp. 2612/2024.
Béjarano Mendizábal Norma Beatriz vs. Ibarra Pérez Pedro Ernesto. Especial Familiar 2 Acdos. en Otros. Núm. Exp. 1346/2014 Inc. de Guarda y Custodia (Tomo III).
Cabadilla Palma Alfredo. Sucesorio Familiar 1 Acdo. Núm. Exp. 702/2020.
Cerón Pérez Leticia Minerva vs. Vázquez Cobo Alberto. Controversias del Orden Familiar 1 Acdo. Núm. Exp. 1922/2024 Controv. del Orden Familiar.
Cordero Sánchez Gabriela vs. Castrejón Sequeira Óscar Jonathan. Controversias del Orden Familiar 1 Acdo. en Otros. Núm. Exp. 84/2023 Tomo II.
Cornejo Liévano Deyadira vs. Martínez Serrano Jesús Manuel. Especial Familiar J. 1 Acdo. Núm. Exp. 1702/2019.
Durán Rojas Néstor vs. Hernández Gabriela Remedios. Especial Familiar J. 1 Acdo. Núm. Exp. 1070/2024 Div. Incausado.
Fernández Moreno Ilenana Sayuri vs. Castillo Peña Gabriel. Controversias del Orden Familiar 1 Acdo. Núm. Exp. 704/2023.
Flores Juárez Justo su Sucesión. Sucesorio Familiar 1 Acdo. Núm. Exp. 798/2025.
Gómez Hernández Jacqueline vs. Landero Morales Francisco Antonio. Controversias del Orden Familiar 3 Acdos. Núm. Exp. 122/2024 Controv. del Orden Familiar.
Gómez Roa Salvador. Sucesorio Familiar 2 Acdos. en Incidente. Núm. Exp. 1998/2012 Inc. Objeción de Contenido de la Secc. Segunda, Tomo II.
Heraldez Mackay Aracely Leticia vs. Emrique Rafael Granados Reyes. Controversias del Orden Familiar 1 Acdo. Núm. Exp. 2094/2012.
Hernández Álvarez Estela su Sucesión. Sucesorio Familiar 1 Acdo. Núm. Exp. 1924/2024 Sucesorio Intestamentario.
Hernández Rodríguez Samantha del Carmen vs. Paolo Josué Hernández Negrete. Div. Nec. 1 Acdo. Núm. Exp. 3292/2024.
Hernández Calva Magali Margarita vs. Reyes Garduño Abraham Raúl. Controversias del Orden Familiar 1 Acdo. en Incidente. Núm. Exp. 2188/2024 Inc. de Cambio de Guarda y Custodia y Pensión Alimenticia.
José López Antelmo vs. Marco Antonio José Rodríguez. Controversias del Orden Familiar J. 1 Acdo. en Incidente. Núm. Exp. 1924/2014 Inc. de Pensiones Alimenticias Vencidas y No Pagadas.
López Vilchis Josué Saik. Juris. Voluntaria Familiar 1 Acdo. Núm. Exp. 3574/2024.
Lugo Ramírez María de Jesús su Sucesión. Sucesorio Familiar 1 Acdo. Núm. Exp. 1004/2025.
Martínez López Enrique su Sucesión. Sucesorio Familiar 1 Acdo. Núm. Exp. 1988/2024 Sucesorio Intestamentario.
Mateos Medina Clara. Sucesorio Familiar 1 Acdo. en Otros. Núm. Exp. 2736/2024 Secc. Cuarta.
Motte Sánchez Raúl su Sucesión. Sucesorio Familiar 1 Acdo. Núm. Exp. 1496/2024 Sucesorio Intestamentario.
Olvera Velázquez David vs. Arroyo Bello Edith. Ord. Civil Familiar J. 3 Acdos. en Expedientillo. Núm. Exp. 834/2025 Expdllo.
Pacheco Roa Fabiola vs. Martínez Moreno Juan Manuel. Especial Familiar 1 Acdo. Núm. Exp. 422/2024 Div. Incausado.
Palencia de la Rosa Luis Javier vs. Ramírez Robledo María Concepción. Especial Familiar 1 Acdo. en Incidente. Núm. Exp. 564/2020 Inc. de Modificación de Régimen de Visitas y Convivencias.
Pedraza Ruíz Araceli Ariana y Cerda Pedraza Néstor Daniel vs. Cerda García Andrés. Controversias del Orden Familiar J. 1 Acdo. Núm. Exp. 1460/2024 Controv. del Orden Familiar.
Pérez Dávila Elba Miriam vs. Hernández Benítez Iván Frank. Controversias del Orden Familiar 1 Acdo. Núm. Exp. 1952/2024 Controv. del Orden Familiar.
Pérez Peláez Guillermo César vs. Granados Galván Elsa María. Ord. Civil Familiar 1 Acdo. en Expedientillo. Núm. Exp. 416/2023 Expedientillo.
Ramos Eslava Karla Liliana vs. Mejía Fuentes Francisco Ismael. Especial Familiar Dada Cuenta. 1 Acdo. Núm. Exp. 728/2025.
Razumoff Russ Rafael vs. Int. J. 1 Acdo. Núm. Exp. 488/1994.
Ríos Molina Manuel vs. Reséndiz Arias Silvia Tereza. Ord. Civil Familiar 1 Acdo. en Incidente. Núm. Exp. 1180/2023 Inc. de Guarda y Custodia y Pensión Alimenticia.
Rodríguez Caraza Horacio. Sucesorio Familiar 1 Acdo. Núm. Exp. 1028/2025.
Rojas Cinco Ángel Mauricio vs. Arzate Méndez Mariana. Controversias del Orden Familiar 4 Acdos. en Otros. Núm. Exp. 820/2023 Tomo II.
Rojas Ponce de León Daniela Leticia vs. Pérez Salgado David. Controversias del Orden Familiar 1 Acdo. Núm. Exp. 3274/2024.
Ruíz García Gabriela vs. Moreno Prieto Juan Kevin. Controversias del Orden Familiar J. 5 Acdos. Núm. Exp. 922/2025.
Sánchez Segura Juana su Sucesión. Sucesorio Familiar 1 Acdo. Núm. Exp. 1678/2017.
Suárez Flores Karen Berenice vs. Rojas Infante Job Zhair. Controversias del Orden Familiar 1 Acdo. Núm. Exp. 1784/2022.
Vera Guzmán Patricia Rosalba vs. Pairo Vinardell Gerard. Controversias del Orden Familiar 1 Acdo. Núm. Exp. 1090/2021 Tomo III.
NO PUBLICADOS
Pérez Peláez Guillermo César vs. Granados Galván Elsa María. Ord. Civil Familiar 1 Acdo. en Expedientillo. Núm. Exp. 416/2023 Expedientillo.
AUDIENCIA
Marron Guerrero Montserrat vs. Rafael Ruíz Urbina. J Controversias del Orden Familiar 1 Aud. en Incidente. Núm. Exp. 1802/2016 Inc. de Modificación de Pensión Alimenticia.
Sánchez Ramírez Humberto vs. Pacheco Delgado Elena. Especial Familiar. 1 Aud. en Incidente. Núm. Exp. 1990/2022 Inc. de Pensión Alimenticia Compensatoria.
Zamorate Martínez Denisse vs. Jiménez Aguilar Rey David. 272b Especial Familiar. 1 audiencia. Núm. Exp. 742/2024 Div. Incausado.

SOLO CONSULTA
SOLO CONSULTA
SOLO CONSULTA

SENTENCIAS DEFINITIVAS DEL 25 DE ABRIL DEL 2025

Mondragón Contreras Iliana Gisel vs. Castillo Hernández Cristhian Jesús. Especial Familiar 1 Núm. Exp. 672/2024 Div. Incausado

LA SECRETARIA DE ACUERDOS
LIC. LETICIA CRUZ MÉNDEZ

VIGÉSIMO OCTAVO DE LO FAMILIAR

SECRETARÍA "A"
ACUERDOS DEL 25 DE ABRIL DEL 2025

Albarrán Zepeda Mariana vs. Héctor Fernando Guadarrama Chávez. Especial Familiar Expedientillo. 1 Acdo. Núm. Exp. 689/2018.

Alejandro Talavera Lira vs. Ann Wellens. Controversias del Orden Familiar 1 Acdo. Núm. Exp. 925/2006.

Alquicira Chavira Eusebio, su Suc. Int. 2 Acdos. Núm. Exp. 65/2012.

Anaya Sánchez José Antonio vs. Jezabel Gallegos Cruz y Rosa Hilda Cruz Ochoa. Controversias del Orden Familiar 1 Acdo. en Incidente. Núm. Exp. 2221/2018 Inc. de Ejecc. de Sentencia.

Arellano Gómez Carlota su Sucesión. Sucesorio Familiar 1 Acdo. Núm. Exp. 741/2022 Bis. 1.

Avilés Galán Claudia Iveth vs. Hernández Hernández Benito. Especial Familiar 2 Acdos. en Incidente. Núm. Exp. 1831/2023 Inc. de Cambio de Guarda y Custodia.

Briseño Medina Carlos Erasto vs. Martínez Peña Nayeli Adriana. Controversias del Orden Familiar 1 Acdo. Núm. Exp. 1217/2024.

Calera Grobet Adrián vs. Hernández Flores Guadalupe Estefania. Especial Familiar 1 Acdo. Núm. Exp. 2827/2024.

Chavira Eusebio Alquicira y Alquiciraq Oliva Juan Adolfo. Sucesorio Familiar 1 Acdo. en Incidente. Núm. Exp. 65/2012 Cuad. Incidental.

Colín García Mónica vs. Rodríguez Sebollon Elliot. Controversias del Orden Familiar 2 Acdos. Núm. Exp. 1927/2024.

Contreras Latorre Elisa vs. Godínez Alfaro Israel. Controversias del Orden Familiar 1 Acdo. Núm. Exp. 1197/2024.

Delgado Aguilar María Teresa vs. José Alfonso Guadalupe Peña Romero. Div. Incausado 1 Acdo. Núm. Exp. 1303/2009.

Delgado González Rubén su Sucesión. Sucesorio Familiar 1 Acdo. en Expedientillo. Núm. Exp. 1781/2023 Expedientillo.

Domínguez Orellana Mercedes Lesby vs. García Velázquez Omar Alberto. Controversias del Orden Familiar Expedientillo. 2 Acdos. en Expedientillo. Núm. Exp. 1165/2024.

Dora Velia Soria López vs. Carlos Alberto Zárate Sáenz. Controversias del Orden Familiar Expedientillo. 1 Acdo. Núm. Exp. 395/2001.

Dávila Collazo Dinora Judith y Ramón Eduardo Loyola Solano. Div. Incausado Expedientillo. 1 Acdo. Núm. Exp. 1493/2009.

Escamilla Ramírez Luz Elena vs. Valencia Robledo Alfredo. Controversias del Orden Familiar 1 Acdo. Núm. Exp. 501/2022 Bis. 1 Tomo Dos.

Farfán Rivera Eduardo vs. Chávez Tepoxteco Virginia Teresa. Controversias del Orden Familiar 1 Acdo. Núm. Exp. 2341/2024.

Flores González Mayra Nydia su Sucesión. Sucesorio Familiar 1 Acdo. Núm. Exp. 2075/2022.

Flores González Mayra Nydia su Sucesión. Sucesorio Familiar 1 Acdo. Núm. Exp. 2075/2022 Secc. Segunda.

Franco Barrabosa Claudia Ivette. Juris. Voluntaria Familiar Pas. 1 Acdo. Núm. Exp. 1847/2024.

Fuentes Franco Ana Leydi vs. Franco Franco José Efraín. Controversias del Orden Familiar 2 Acdos. Núm. Exp. 109/2024.

Funes Medina Isaías su Suc. Sucesorio Familiar 1 Acdo. Núm. Exp. 265/2025.

Godoy García Carlos vs. Urueta Garza Eva Fabiola. Controversias del Orden Familiar 1 Acdo. Núm. Exp. 643/2020.

Gómez Landaverde Laura vs. Ángeles Contreras Leonardo. Controversias del Orden Familiar 1 Acdo. Núm. Exp. 1309/2024.

Gómez Montes de Oca Amira vs. Estévez García de León José Luis Mauricio. Controversias del Orden Familiar 1 Acdo. Núm. Exp. 2165/2022 Bis. 1 Tomo Dos.

Granados Palomares José Luis su Sucesión. Sucesorio Familiar Dada Nueva Cuenta. 1 Acdo. Núm. Exp. 1715/2024.

Guadalupe Escoto Carrera vs. Luis Antonio López Ortega. Controversias del Orden Familiar 2 Acdos. Núm. Exp. 783/2024.

Guerrero Ortiz Ari Eduardo vs. Guerrero León Luis Eduardo. Controversias del Orden Familiar 1 Acdo. Núm. Exp. 1715/2022.

Hernández Sánchez María. Juris. Voluntaria Familiar 1 Acdo. Núm. Exp. 1301/2002 Bis. 1.

Hernández García Jéssica vs. David Martínez Martínez. Controversias del Orden Familiar 1 Acdo. Núm. Exp. 2315/2014.

Illescas Loyo María Elizabeth su Sucesión. Sucesorio Familiar Pas. 1 Acdo. Núm. Exp. 1585/2021.

Iris Liliana Flores Silva vs. Larios Mina Said Antonio. Controversias del Orden Familiar 1 Acdo. en Amparo. Núm. Exp. 1827/2024 Cuad. de Amp. Número 929/2024.

Juárez Cortés Abigail vs. Daniel Alejandro Amaro García. Controversias del Orden Familiar 1 Acdo. en Incidente. Núm. Exp. 249/2015 Inc. de Oposición a Consignaciones del Demandado, Liquidación y Pago de Pensiones Adeudadas y P.

Lemus Martínez Ricardo. Sucesorio Familiar 1 Acdo. en Cuadernillo. Núm. Exp. 57/2025 4ta Secc.

Luna Ibarra José su Sucesión. Sucesorio Familiar 2 Acdos. Núm. Exp. 485/2025.

López Fragoso María Karen vs. Humberto Efraín Pérez Cruz. Controversias del Orden Familiar Rb. 1 Acdo. Núm. Exp. 2049/2018 Bis. 1 Tomo Dos.

Martínez Díaz Magali y Marco Antonio Armenta Vergara. Juris. Voluntaria Familiar 1 Acdo. Núm. Exp. 1323/2023.

Martínez Velázquez Johan. Juris. Voluntaria Familiar 1 Acdo. Núm. Exp. 1595/2024.

Mercado García Yesenia vs. Valverde Ávila Noé Moisés. Controversias del Orden Familiar 1 Acdo. Núm. Exp. 1783/2024.

Molina Ríos Javier vs. Hernández Merced Yocelyn Yadira. Controversias del Orden Familiar 1 Acdo. Núm. Exp. 1685/2022.

Mondragón Cabrera Indra Devi vs. Rodríguez Díaz José Luis. Controversias del Orden Familiar 1 Acdo. Núm. Exp. 549/2023.

Montealegre Pradel Gabriel vs. Montealegre Aguilar Sandra. Especial Familiar 1 Acdo. Núm. Exp. 473/2025.

Navarro Morales Leopoldo su Sucesión. Sucesorio Familiar 1 Acdo. Núm. Exp. 2967/2024.

Pacheco López Claudia Angélica vs. Herrera Moro Mendoza Edgar. Controversias del Orden Familiar 1 Acdo. Núm. Exp. 1105/2022 Bis. 1 Tomo Dos.

Palafox Becerril Ruth Verónica vs. Acacio Zavala Ricardo Humberto. Especial Familiar 4 Acdos. en Incidente. Núm. Exp. 735/2023 Inc. para Regular Las Consecuencias Inherentes a la Disol. del Vínculo Matrimonial.

Peralta Flores Juventina su Sucesión. Sucesorio Familiar 1 Acdo. Núm. Exp. 2771/2024.

Quezada López Gerardo su Sucesión. Sucesorio Familiar 1 Acdo. Núm. Exp. 1813/2024.

Quintanilla Martínez Heladio vs. Yolanda Vidal Álvarez. Especial Familiar 1 Acdo. en Incidente. Núm. Exp. 915/2016 Inc. de Liquidación de Sociedad Conyugal.

Rafael Pérez Gonzalo. Juris. Voluntaria Familiar 1 Acdo. Núm. Exp. 529/2022.

Ramírez Ramos Victoria Josefina y Bonifacio Ramírez Haydee Alejandra. Juris. Voluntaria Familiar 1 Acdo. Núm. Exp. 1737/2024.

Ramírez Reyneros Brenda Itzel vs. Ocampo Hernández Juan Carlos. Controversias del Orden Familiar 1 Acdo. Núm. Exp. 287/2025.

Reséndiz Vega Agripina vs. Pedro Velázquez Alonso. Ord. Civil Familiar 1 Acdo. en Incidente. Núm. Exp. 21/1993 Inc. de Repos. de Autos.

Reyes García Rufino. Sucesorio Familiar 1 Acdo. Núm. Exp. 879/2021.

Reyes Hernández Mayra Georgina vs. Guzmán Martínez Christian Guadalupe. Controversias del Orden Familiar 1 Acdo. Núm. Exp. 649/2024.

Reyes Monge Guillermina. Juris. Voluntaria Familiar 1 Acdo. Núm. Exp. 2453/2024.

Reyes Vázquez Benjamín. Sucesorio Familiar 1 Acdo. Núm. Exp. 921/2015.

Ruíz Cervera Ximena vs. Cervera del Toro Vanessa. Controversias del Orden Familiar 2 Acdos. Núm. Exp. 3281/2024.

Saavedra y Jaimes Cipriana su Sucesión. Sucesorio Familiar Expedientillo. 1 Acdo. Núm. Exp. 987/2023.

SOLO CONSULTA
SOLO CONSULTA
SOLO CONSULTA

Silva Cornejo Thalia Gabriela vs. Ramírez Torres Erick Gibran. Controversias del Orden Familiar 1 Acdo. Núm. Exp. 131/2024.
Silva Solís Rodolfo su Sucesión. Sucesorio Familiar 1 Acdo. en Amparo. Núm. Exp. 2909/2024 Amparo 151/2025- Ll.
Tovar Flores Rosa Isela vs. Cruz Solano Salome. Especial Familiar 1 Acdo. en Expedientillo. Núm. Exp. 759/2022.
Valdés Flores Melody vs. Sánchez Vázquez Armando Salvador. Especial Familiar 1 Acdo. Núm. Exp. 1301/2022.
Valencia Ávila Heli Adriana vs. Ruíz Santos Gerardo. Especial Familiar 1 Acdo. Núm. Exp. 971/2022.
Vital Cordero Jovita su Sucesión. Sucesorio Familiar 1 Acdo. Núm. Exp. 1781/2021.
Vite Labra Daniel su Sucesión. Sucesorio Familiar 1 Acdo. Núm. Exp. 2133/2024.
Yésica Aidé Pelayo Aparicio vs. Ricardo Méndez Jiménez. Controversias del Orden Familiar 1 Acdo. Núm. Exp. 1445/2024.
Zamudio Robledo Sarahi vs. Arenas Moreno Edrey Felipe. Controversias del Orden Familiar 1 Acdo. Núm. Exp. 2857/2024.
Zavaleta Camacho Diana Lisbeth vs. Israel Espinosa Ramos. Controversias del Orden Familiar 1 Acdo. en Incidente. Núm. Exp. 827/2021 Cuad. Incidental.
Del Águila Rodríguez Gabriel su Sucesión. Sucesorio Familiar Expedientillo. 1 Acdo. Núm. Exp. 138/2022.

AUDIENCIA

Fuentes Eslava Óscar Víctor y Fuentes Eslava Edgar y Fuentes Eslava Carlos vs. Fuentes Toledo Carlos. 801 Sucesorio Familiar. 1 audiencia. Núm. Exp. 2133/2023.
Ornelas Melon Sergio Alberto su Sucesión. Sucesorio Familiar. 1 audiencia. Núm. Exp. 1281/2024.
Ramírez Vargas Raúl su Sucesión. Aud. 805 Cpc Sucesorio Familiar. 1 audiencia. Núm. Exp. 1271/2022.
Ramos Soto Alejandro su Sucesión. Aud. Sucesorio Familiar. 1 Aud. en Expedientillo. Núm. Exp. 351/2024.
Rodríguez Rodríguez María Delfina del Carmen su Sucesión. 801 Sucesorio Familiar. 1 audiencia. Núm. Exp. 1561/2024.

LA SECRETARIA DE ACUERDOS
LIC. THALIA MONSERRATT ROJAS ENRÍQUEZ

SECRETARÍA "B"
ACUERDOS DEL 25 DE ABRIL DEL 2025

Aguilar Morales Luis Víctor vs. María de Los Ángeles Velasco García. Ord. Civil Familiar 1 Acdo. en Incidente. Núm. Exp. 348/2012 Inc. de Cump. de Convenio.
Aguilar Tenorio María del Rocío vs. Troncoso Hernández Óscar Fernando. Especial Familiar Expedientillo. 1 Acdo. Núm. Exp. 264/2022.
Ahumada Ramírez Alejandra. Controversias del Orden Familiar 1 Acdo. Núm. Exp. 476/2025.
Alicia Peña Peña. Sucesorio Familiar Expedientillo. 1 Acdo. en Expedientillo_Expediente_No_Conocido. Núm. Exp. 1840/2019.
Allende González María Leonor vs. Cañadas López Joaquín. Controversias del Orden Familiar 2 Acdos. Núm. Exp. 2170/2024.
Anguiano Alcaraz José Gerardo su Sucesión. Sucesorio Familiar 1 Acdo. Núm. Exp. 1726/2024.
Arévalo Méndez Gladys Rocío vs. Guzmán Pérez Floricel. Especial Familiar 1 Acdo. Núm. Exp. 884/2024.
Arreola Galindo Daniel vs. Zabanith Clouthier Wendy Carolina. Especial Familiar 1 Acdo. Núm. Exp. 74/2022.
Ávila Santiago Sandra Elena vs. Méndez López José Jonathan. Controversias del Orden Familiar 1 Acdo. en Otros. Núm. Exp. 2146/2024 Tomo II Principal.
Balderas Ayala Domingo su Sucesión. Sucesorio Familiar 1 Acdo. Núm. Exp. 1662/2022.
Beltrán García Karen Berenice. Juris. Voluntaria Familiar 1 Acdo. Núm. Exp. 1950/2023.
Bermúdez Valdez María Leticia su Sucesión. Sucesorio Familiar 1 Acdo. Núm. Exp. 484/2025.
Bustos Cano Agustín su Sucesión. Sucesorio Familiar Dada Nueva Cuenta. 1 Acdo. en Cuadernillo. Núm. Exp. 2252/2024 Secc. Cuarta.
Castillo Pinelo Erendira Lizet vs. Muñoz Ramírez Silvino. Especial Familiar 1 Acdo. Núm. Exp. 2970/2024.
Chable Gil Luz Elena vs. Pulido Pérez Víctor Alfonso. Controversias del Orden Familiar 1 Acdo. Núm. Exp. 458/2025.
Corona Alvarado Karla Nallely vs. Óscar Iván Landa García. Controversias del Orden Familiar 1 Acdo. Núm. Exp. 2214/2016.
Cortez Luna Hipólito su Sucesión. Sucesorio Familiar 3 Acdos. en Otros. Núm. Exp. 940/2023 Secc. Segunda.
Cortés Martínez Agripina. Sucesorio Familiar 1 Acdo. Núm. Exp. 672/2005 Tomo II.
Crisóforo su Sucesión Sosa Santana. Sucesorio Familiar 1 Acdo. Núm. Exp. 546/2007.
Cruz Fuentes Antonia su Sucesión. Sucesorio Familiar 1 Acdo. Núm. Exp. 526/2024.
Dulce Diana González Miranda vs. José Omar Méndez Barrales. Controversias del Orden Familiar 1 Acdo. Núm. Exp. 1696/2023.
Espin Quirino Miriam vs. Espin Ordaz Bernardino Armando. Controversias del Orden Familiar Expedientillo. 1 Acdo. en Expedientillo. Núm. Exp. 2722/2024.
Farfán Trejo María Guadalupe su Sucesión. Sucesorio Familiar 1 Acdo. Núm. Exp. 1744/2024.
Flores Godínez Carmen su Sucesión. Sucesorio Familiar 1 Acdo. en Otros. Núm. Exp. 700/2018 Segunda Sección.
Flores Núñez Esther. Sucesorio Familiar 1 Acdo. en Otros. Núm. Exp. 1076/2020 Secc. Tercera.
Fortis Gómez Susana vs. Cruz Olvera Eduardo. Controversias del Orden Familiar 1 Acdo. en Incidente. Núm. Exp. 50/2021 Inc. de Cancel. de Pensión Alimenticia.
Galicia Velázquez Leonor su Sucesión. Sucesorio Familiar 1 Acdo. Núm. Exp. 754/2023 Secc. Tercera.
García Gaspar Francisco. Controversias del Orden Familiar 1 Acdo. Núm. Exp. 588/2022 Tomo II.
Garduño Rodríguez Luis Carlos vs. Paredes Sandoval Silvia Maribel del Pilar. Controversias del Orden Familiar 2 Acdos. Núm. Exp. 294/2023 Tomo 4.
Girón Castellanos Said su Sucesión. Sucesorio Familiar 1 Acdo. Núm. Exp. 1022/2023.
González Trinidad Martina su Sucesión. Sucesorio Familiar 1 Acdo. Núm. Exp. 996/2023.
González Zabalgoitia Francisco Antonio vs. Irene Dalía Deveikis Dargis. Div. Incausado Expedientillo. 1 Acdo. Núm. Exp. 1928/2010.
Gundlach Pertsch Alfredo su Suc. Sucesorio Familiar 1 Acdo. Núm. Exp. 1108/1976.
Gutiérrez Guerra Bárbara Ximena. Sucesorio Familiar 1 Acdo. en Expedientillo. Núm. Exp. 320/2022.
Gutiérrez Pimentel Israel Joel. Juris. Voluntaria Familiar 1 Acdo. Núm. Exp. 1424/2024.
Gutiérrez Smith Teresa vs. Francois Marc Biard. Especial Familiar 1 Acdo. en Incidente. Núm. Exp. 578/2019 Inc. de Nul. Parcial y Modificación de la Clausula Sexta del Convn. de Cuatro de Octubre D.
Gutiérrez Smith Teresa vs. Marc Biard Francos. Ord. Civil Familiar 1 Acdo. en Otros. Núm. Exp. 578/2019 Tomo Vii.
Guzmán Gaspar Ana Liliana vs. Miguel Ángel González González. Controversias del Orden Familiar 2 Acdos. en Otros. Núm. Exp. 1312/2014 Tomo II.
Haces García María Magdalena su Suc. Sucesorio Familiar 1 Acdo. Núm. Exp. 932/2015.
Hernández Benítez Viridiana vs. Jiménez Toral Raúl. Controversias del Orden Familiar 1 Acdo. Núm. Exp. 332/2024.
Hernández Lugo Rosa Isela vs. Mateo Paredes Serrano. Controversias del Orden Familiar 4 Acdos. en Amparo. Núm. Exp. 1082/2014 361/2025- II.
Hernández Montes de Oca Rafael Gabriel su Sucesión. Sucesorio Familiar Dada Nueva Cuenta. 1 Acdo. en Otros. Núm. Exp. 1058/2021 Secc. Cuarta.
Herrera Bernal José Alberto su Sucesión. Sucesorio Familiar Expedientillo. 1 Acdo. Núm. Exp. 1586/2021.
Islas Legorreta Aurelio su Sucesión. Sucesorio Familiar 1 Acdo. Núm. Exp. 878/2023.
Jaen Serrano María Montserrat vs. González Villa Arturo. Especial Familiar 1 Acdo. Núm. Exp. 54/2025.
Jiménez García Sandra Rita vs. Díaz Vázquez Noé. Controversias del Orden Familiar 1 Acdo. Núm. Exp. 1502/2024.
Jiménez González Mario Francisco vs. Vera del Río Marisol Ernestina. Especial Familiar 1 Acdo. en Incidente. Núm. Exp. 932/2023 Bis. 2 Inc. para Regular Las Consecuencias Inherentes a la Disol. del Vínculo Matrimonial 2.

SOLO CONSULTA
SOLO CONSULTA
SOLO CONSULTA

Jiménez López Karen vs. Arturo Leyva Barrientos. Alim. Comparec. 1 Acdo. Núm. Exp. 2524/2024.
Jiménez Rodríguez María Altagracia su Sucesión. Sucesorio Familiar 1 Acdo. en Expedientillo. Núm. Exp. 736/2024 Bis. 11 Expedientillo.
José Francisco Durán Vargas vs. Miguel Ángel Jetccel Aparicio Martínez. Controversias del Orden Familiar 1 Acdo. Núm. Exp. 1348/2024.
Juárez Barrera Elvira su Sucesión. Sucesorio Familiar 1 Acdo. Núm. Exp. 1394/2024.
Lahud Quiroz Raúl vs. Hirasawa Oosegi Gina Yumi. Ord. Civil Familiar 1 Acdo. en Incidente. Núm. Exp. 1594/2008 Tomo II del Inc. de Ejecc. de Sentencia.
Llanos Belmares Abraham vs. Ruelas Maciel Guadalupe. Especial Familiar 1 Acdo. en Incidente. Núm. Exp. 28/2024 Inc. para Regular Las Consecuencias Inherentes a la Disol. del Vínculo Matrimonial.
Locano Ortiz Pedro su Sucesión. Sucesorio Familiar 1 Acdo. Núm. Exp. 1092/2023.
López Villagómez Georgina María de la Cruz su Sucesión. Sucesorio Familiar 1 Acdo. Núm. Exp. 2786/2024.
Madrigal Jaimes María Fernanda vs. Uribe de Gante Hersell René. Controversias del Orden Familiar 1 Acdo. en Otros. Núm. Exp. 2038/2022 Tomo II.
Manrique López Araceli y/O. Div. Vol. 1 Acdo. Núm. Exp. 446/1990.
Mariela Evelin Mejía Urbina vs. Héctor Romero Evangelista. Controversias del Orden Familiar 1 Acdo. Núm. Exp. 1490/2024.
Martínez Bazán Lishouly Irais vs. Ricardo Alan Parga Avilés. Especial Familiar 1 Acdo. en Incidente. Núm. Exp. 1210/2020 Inc. de Liquidación de Sociedad Conyugal.
Martínez López José Francisco su Sucesión. Sucesorio Familiar 1 Acdo. Núm. Exp. 1922/2021.
Martínez Pizar Alexis Geovanny vs. Hernández Guillén Alejandra. Controversias del Orden Familiar 1 Acdo. Núm. Exp. 1688/2024.
Medina Franco Miriam vs. Jorge Edgar Hernández Hernández. Controversias del Orden Familiar 1 Acdo. Núm. Exp. 708/2021.
Melchor Rosas Yazmín vs. Felipe Salas Medrano. Especial Familiar Expedientillo. 1 Acdo. Núm. Exp. 1998/2017.
Mendoza Casillas Pablosergio vs. Gutiérrez Suárez Marta. Ord. Civil Familiar 1 Acdo. en Incidente. Núm. Exp. 2150/2017 Inc. de Ejecc. de Sentencia.
Mercado Moreno Armando vs. Sánchez Villanueva Rita. Especial Familiar 1 Acdo. en Incidente. Núm. Exp. 864/2021 Bis. 2 Inc. para Regular Las Consecuencias Inherentes a la Disol. del Vínculo Matrimonial Tomo II.
Miranda Miranda Beatriz vs. Víctor Edmindo Ramírez Bonilla. Especial Familiar 1 Acdo. Núm. Exp. 672/1994.
Mosqueda Ortiz Olga Celeste vs. López Sánchez José Joaquín. Controversias del Orden Familiar 1 Acdo. Núm. Exp. 98/2025.
Muñoz Zapata Pablo Idalid. Ord. Civil Familiar 1 Acdo. en Incidente. Núm. Exp. 948/2009 Tomo II del Inc. de Disminución de Pensión Alimenticia.
Nava Zumaya Izia Areli vs. Juan Carlos Castro Sánchez. Controversias del Orden Familiar 1 Acdo. Núm. Exp. 26/2009 Bis. 1.
Oropeza Rodríguez Lydia Romina vs. Contreras Avilés Sergio. Especial Familiar 1 Acdo. en Incidente. Núm. Exp. 2308/2024 Inc. de Cancel. de Pensión Alimenticia.
Otero Ortiz Constantino vs. Martínez Santoyo María Patricia. Especial Familiar 1 Acdo. Núm. Exp. 2462/2024.
Palafox Cisneros Rafael, su Suc. Test. 1 Acdo. Núm. Exp. 1356/2011.
Peralta García Jonathan su Sucesión. Sucesorio Familiar 1 Acdo. en Expedientillo. Núm. Exp. 1604/2024.
Pérez Díaz Alejandra Marlene vs. López García Diego Alexander. Controversias del Orden Familiar 1 Acdo. en Incidente. Núm. Exp. 286/2024 Inc. de Susp. de Régimen de Visitas y Convivencias.
Pérez Quintanar Andrea Pamela vs. Rodríguez Arteaga Eloy. Controversias del Orden Familiar 1 Acdo. Núm. Exp. 2086/2023.
Ramírez Martínez Emerenciana Beatriz su Sucesión. Sucesorio Familiar Expedientillo. 1 Acdo. Núm. Exp. 252/2023.
Rebollar Flores José su Sucesión. Sucesorio Familiar 1 Acdo. Núm. Exp. 638/2024.
Reyes García Ramírez Gloria su Sucesión. Sucesorio Familiar 1 Acdo. Núm. Exp. 1886/2024.
Rivas Durán Diana Elizabeth vs. Marcial López David Ismael. Controversias del Orden Familiar 1 Acdo. Núm. Exp. 3060/2024.
Rodríguez Albores Kenia vs. Ponce Silva. Carlos Fernando. Controversias del Orden Familiar 1 Acdo. Núm. Exp. 2208/2023.
Rodríguez Juliao Carlos Mario vs. Díaz Oropeza Francis Valentina. Controversias del Orden Familiar 1 Acdo. en Incidente. Núm. Exp. 2800/2024 Inc. de Perdida de la Patria Potestad.
Rodríguez Juliao Carlos Mario vs. Díaz Oropeza Francis Valentina. Especial Familiar 1 Acdo. en Incidente. Núm. Exp. 2800/2024 Inc. de Régimen de Visitas y Convivencias.
Rodríguez María de la Salud, su Suc. Int. 1 Acdo. Núm. Exp. 2100/2010.
Rojas Martínez Matilde su Sucesión. Sucesorio Familiar 1 Acdo. en Expedientillo. Núm. Exp. 1744/2023.
Román Buenrostro Elías Eduardo vs. Magdiela Valdez Gómez. Controversias del Orden Familiar 1 Acdo. Núm. Exp. 2344/2024 Tomo II.
Romero Aguilar Francisco su Sucesión. Sucesorio Familiar 1 Acdo. en Otros. Núm. Exp. 648/2020 Inc. de Entrega de Bienes.
Romero Mosco Rodrigo vs. Cabrera Guerrero Alejandra Isabel. Especial Familiar Dada Nueva Cuenta. 1 Acdo. en Incidente. Núm. Exp. 474/2023 Inc. de Cambio de Guarda y Custodia.
Romero Mosco Rodrigo vs. Cabrera Guerrero Alejandra Isabel. Especial Familiar Dada Nueva Cuenta. 1 Acdo. en Incidente. Núm. Exp. 474/2023 Inc. para Regular Las Consecuencias Inherentes a la Disol. del Vínculo Matrimonial.
Romero y Osnaya Soledad su Sucesión. Sucesorio Familiar 1 Acdo. en Otros. Núm. Exp. 72/2022 Secc. Segunda.
Silva Dávila Longinos su Sucesión. Sucesorio Familiar 1 Acdo. Núm. Exp. 2994/2024.
Silva Maldonado María de Los Ángeles vs. Alfonso José Silva Monroy. Controversias del Orden Familiar 1 Acdo. en Incidente. Núm. Exp. 1838/2016 Inc. de Liquidación y Devolución de Pensiones Indebidamente Cobradas.
Sotres Callejas María Sidy vs. García Lourdes Gutiérrez Arturo. Controversias del Orden Familiar 1 Acdo. Núm. Exp. 2736/2024.
Tellitud Corona José. Sucesorio Familiar Expedientillo. 1 Acdo. Núm. Exp. 1366/2015.
Tinajero Ramírez Jéssica vs. Carlos Evaristo Medina Rosas. Controversias del Orden Familiar Expedientillo. 1 Acdo. Núm. Exp. 170/2018.
Unzueta Martínez Marco Antonio. Interd. 1 Acdo. Núm. Exp. 1226/2011.
Valero Caballero Sandra Lizeth vs. Eduardo Nava Rosales. Controversias del Orden Familiar 1 Acdo. Núm. Exp. 1064/2014.
Vargas Liceaga Tania Beatriz vs. Euclides Augusto Bravo Medrano. Alim. Comparec. 1 Acdo. Núm. Exp. 324/2012.
Vera Bautista Magdalena, su Sucesión. Sucesorio Familiar 1 Acdo. Núm. Exp. 466/2020.
Victoria Romero Griselda Iris vs. Adrián Martínez Jurado. Controversias del Orden Familiar 1 Acdo. Núm. Exp. 1798/2018 Tomo II.
Vital García Areli Paola vs. Marco Antonio Espinosa Flores. Especial Familiar 1 Acdo. Núm. Exp. 1778/2018.
Yésica Patricia Rosillo Mejía vs. Marcos Alberto Díaz Muñoz. Controversias del Orden Familiar 1 Acdo. Núm. Exp. 466/2024.
De Jesús Marcelino Liliana vs. Patiño Morales José Humberto. Controversias del Orden Familiar 2 Acdos. Núm. Exp. 678/2023.
Del Río Ramírez Silvestre, su Suc. Int. 1 Acdo. Núm. Exp. 914/2007.

NO PUBLICADOS

Benitez González Ingrid Ayaledt vs. Raúl Mendoza Flores. Controversias del Orden Familiar 2 Acdos. Núm. Exp. 1954/2019.

AUDIENCIA

Acosta Serret Alfredo y Acosta Córdova Yazmín y Acosta Córdova Ofelia. Sucesorio Familiar. 1 audiencia. Núm. Exp. 540/2024.
Calderón Rebolledo Rafael su Sucesión. Aud. 801 Sucesorio Familiar. 1 audiencia. Núm. Exp. 1966/2024.
Ordóñez Martínez Manuela su Suc. Aud. 801 Sucesorio Familiar. 1 audiencia. Núm. Exp. 182/2025.
Ortiz Reyes María, su Sucesión. Aud. 805 Sucesorio Familiar. 1 audiencia. Núm. Exp. 1408/2019.

LA SECRETARIA AUXILIAR POR MINISTERIO DE LEY
LIC. ELSY ELIDETH CISNEROS ORTIZ

SOLO CONSULTA
SOLO CONSULTA
SOLO CONSULTA

TRIGÉSIMO DE LO FAMILIAR

SECRETARÍA "A"
ACUERDOS DEL 25 DE ABRIL DEL 2025

Alonso Cano Monzerrat Jazmín vs. Labra Mondragón Jesús Alejandro. Controversias del Orden Familiar Dada Nueva Cuenta. 1 Acdo. Núm. Exp. 1217/2023.

Ángeles Miranda Mónica Azucena y Vicente Armando Amozurrutia Jiménez. Especial Familiar Llegada de Autos Notif. Personal. 1 Acdo. Núm. Exp. 1897/2012.

Anizar Rodríguez Jéssica Itzel vs. Mónica Rodríguez Muñoz. Controversias del Orden Familiar Dada Cuenta Se Glosa Expdllo. Autr. y Designación de Mantarios. 1 Acdo. Núm. Exp. 1189/2021.

Arriola Colín José Carlos su Sucesión. Sucesorio Familiar Solicitan Se Dicte la Sent. de Adjudiciación y Mp Esahoga Vista. 1 Acdo. Núm. Exp. 1363/2024.

Bellacetín Aguilar Guadalupe su Suc. Sucesorio Familiar Se Glosa Expillo, Albacea Designa Madatario, (Pendiente 2 Escritos). 1 Acdo. Núm. Exp. 2169/2019.

Caltzontzin Rojas Ana Laura vs. Gómez Barrientos Miguel Ángel. Controversias del Orden Familiar Señora Ana Laura Realiza Propuesta para que Convn. Sea Definitivo. 2 Acdos. Núm. Exp. 545/2023.

Castañeda Villalobos Shaely Abigail vs. López González Cristian. Controversias del Orden Familiar Señor Cristian Contesta Demanda. 3 Acdos. Núm. Exp. 1749/2024.

Castillo Jacinto Diana Estefania vs. Cibrian Vallejo Alberto. Especial Familiar Señor Alberto Desahoga Vista de Guarda y Custodia, Propone Visitas, Autoriza Personas y Domicilio. 3 Acdos. Núm. Exp. 1441/2022.

Cerón Balanzario Armando vs. Melissa Pamela Mancebo López. Controversias del Orden Familiar Dada Cuenta. 1 Acdo. Núm. Exp. 2185/2018.

Cubos Cortés Rosa Laura vs. Espinosa Torres Enrique. Controversias del Orden Familiar Solicitan Se Aclare Nombre. 1 Acdo. Núm. Exp. 2127/2014 Inc. de Cancelacuon de Pensión Alimenticia 2.

Díaz Rodríguez Alejandra vs. Mendoza López Erick Jonathan. Controversias del Orden Familiar Realizan Manifestaciones Sobre Cuenta Bancaria, Se Desisten de Pruebs. Documentales Lrr. 1 Acdo. Núm. Exp. 1451/2024.

Fuentes Esquivel Alfredo. Int. Regularización de Procedimiento. 1 Acdo. Núm. Exp. 171/1997.

Gálvez Pérez Negron Anabel vs. Ernesto Rubicel de la Rosa Nequiz. Controversias del Orden Familiar Sr Ernesto Rubicel de la Rosa Solicita Exhorto. 1 Acdo. Núm. Exp. 1269/2013.

García Quintero Sahara Julia vs. Cervantes Meléndez Jesús Giovanni. Especial Familiar Psicología Rinde Informe Con Sobre Cerrado. 1 Acdo. Núm. Exp. 1401/2023.

García Villamil José Guillermo vs. Lara Niño Paola Andrea. Controversias del Orden Familiar Regularización. 1 Acdo. Núm. Exp. 3657/2024.

Gatica Flores Alicia su Sucesión. Sucesorio Familiar Promueven Inc. de Nul. de Actuaciones, Desahogan Vista de Una Prueb. Pericial, Solicitan Se Acuerde Promoción Ysolicitan Notificar Fecha de Aud. Lrr. 1 Acdo. Núm. Exp. 1899/2023.

González Mata Héctor vs. Barrón Candelas Juan Celia. Controversias del Orden Familiar Contestación de Demanda Lrr. 1 Acdo. Núm. Exp. 1721/2024.

González Mazariegos Alexis Adrián vs. Bernal González Hilda Patricia. Controversias del Orden Familiar Razon de Notificación. 1 Acdo. en Incidente. Núm. Exp. 845/2024 Inc. de Nulidad.

Lugo Inclán Raúl. Ord. Civil Familiar Desechamiento. 1 Acdo. Núm. Exp. 307/2025 Principal.

Martínez Ezperanza Ramona Dolores su Suc. Sucesorio Familiar Dada Cuenta Se Glosa Expdllo. Albacea Solicita Copias. 1 Acdo. Núm. Exp. 4835/2024.

Moreno Martínez Olga su Sucesión. Sucesorio Familiar Admisorio. 1 Acdo. Núm. Exp. 301/2025.

Nájera Bastida Andrés vs. Álvarez Flores Guadalupe. Especial Familiar Cedula Sin Diligenciar Vista. 1 Acdo. Núm. Exp. 2047/2021.

Ocampo Reyes Esperanza Abigail vs. Tovar Jiménez José Guillermo. Controversias del Orden Familiar Deñora Esperanza Desahoga Vista e Informe Lrr. 1 Acdo. Núm. Exp. 3019/2024 Tomo II.

Olea Lozano Emma Selene vs. José Carlos Serrano Ramírez. Controversias del Orden Familiar #Radicación de Juzgado 41 Familiar. 1 Acdo. Núm. Exp. 319/2025.

Olvera Rivera Angélica. Controversias del Orden Familiar Aclaración de Auto Lrr. 1 Acdo. Núm. Exp. 1329/2024 Expediente.

Origel Santander Fernan vs. Zahanna Merkina. Controversias del Orden Familiar Psicologia Rinde Informe de Resultado de Terapias a Señor Fernan. 1 Acdo. Núm. Exp. 2183/2023.

Paredes Torres Crispina vs. Sucesorio Familiar Dada Cuenta Se Glosa Expdllo. Autorización. 1 Acdo. Núm. Exp. 553/2014.

Pérez Garmendia Manuel Enrique vs. Murillo Rodríguez Ketzalzin Donaji. Controversias del Orden Familiar Trabajo Social Rinde Informe Con Notificación. 1 Acdo. Núm. Exp. 5117/2024.

Pérez Sandoval Royer vs. Ávila Orduña Janett. Controversias del Orden Familiar Quina Sala Modifica Auto. 1 Acdo. Núm. Exp. 4193/2024 Tomo II.

Romero Yáñez Patricia vs. Elizalde Pérez Manuel Iván. Controversias del Orden Familiar Solicitan Requerir a la Señora Patricia Yanez Señale Número de Cuenta Bancaria Lrr. 1 Acdo. Núm. Exp. 4837/2024.

Saavedra Sánchez Leandro vs. Moreno Miranda Johana Nataly. Controversias del Orden Familiar Psicologia Rinde Informe Con Fecha de Estudio e Inasistencia de Señora Johana (Corregido). 1 Acdo. Núm. Exp. 1689/2023.

Sánchez Grajales Jéssica Arianna vs. León Riego José Ignacio. Controversias del Orden Familiar Intervención Especializada Señala Fechas para Inscripción a Programa Terapéutico para Adultos. 1 Acdo. Núm. Exp. 2123/2023.

Sánchez Mendoza José. Int. Cedulas Diligenciadas en Conjunto (7). 1 Acdo. Núm. Exp. 927/2004.

Sánchez Sánchez Cornelio su Sucesión. Sucesorio Familiar Promociones en Conjunto: Señora Solicita Vista a Mp, Mp Desahoga Vista y Comparecencia de Acept. de Cargo. 1 Acdo. Núm. Exp. 1737/2024.

Sandoval Gálvez Tania vs. Vicente Ibarra Hernández. Controversias del Orden Familiar Mandatario Jud. de la Sra. Acusa Reb. y Solicita Se Haga Efectivo Apercimiento Al Sr. 1 Acdo. Núm. Exp. 4121/2024.

Santana Escobar José Miguel vs. Rojas Saab Laila Ashley. Especial Familiar Solicitan Oficio para el Registro Civil Lrr. 1 Acdo. Núm. Exp. 4825/2024.

Tavares Lozoya Adriana Fabiola vs. Hernández Flores Daniel Antonio. Controversias del Orden Familiar Solicita Requerir Al Señor Daniel Antonio Hernández Flores Señale Dom. Lrr. 1 Acdo. Núm. Exp. 2051/2022.

Torres Iturbide Luis Marco Antonio Cuauhtémoc su Suc. Sucesorio Familiar la Señora Juana Hernández Pérez Presenta Nuevo Proyecto de Partición. 1 Acdo. en Cuadernillo. Núm. Exp. 4819/2024 Cuarta Sección.

Valle Flores Margarita Lilia vs. Patricio Javier Vela Anaya. Especial Familiar Sra Margarita Valle Flores Se Notifica de la Llegada de Los Autos y Se Desiste. 1 Acdo. Núm. Exp. 271/2019.

Vargas Sánchez Guadalupe su Sucesión. Sucesorio Familiar Solicitan Fecha para la Aud. del 790 de C. P. C. 1 Acdo. Núm. Exp. 1617/2024.

Yépez Argueta Catalina. Sucesorio Familiar Desechamiento. 1 Acdo. Núm. Exp. 309/2025.

Zacarías Leyte Juan su Sucesión. Sucesorio Familiar Prevención. 1 Acdo. Núm. Exp. 299/2025.

Zaldívar López María Esther y Sánchez Hernández Raúl vs. Hernández Ordaz Juan Manuel. Exh. Familiar #Radicación de Juzgado 41 Familiar. 1 Acdo. Núm. Exp. 317/2025.

NO PUBLICADOS

Arroyo Mora Ramón. Sucesorio Familiar Susp. de Citación de Sentencia. 1 Acdo. Núm. Exp. 981/2019 Cuarta Sección.

Plascencia Guerrero Salvador su Sucesión. Sucesorio Familiar Aud. 790 Difiere. 1 Acdo. Núm. Exp. 1317/2024.

Robinson Fuentes Héctor Miguel. Sucesorio Familiar Susp. de Citación a Sentencia. 1 Acdo. Núm. Exp. 577/2022 Secc. Tercera y Secc. Cuarta.

AUDIENCIA

López Mota Norma Guadalupe su Sucesión. Aud. 801 Cpc Sucesorio Familiar. 1 audiencia. Núm. Exp. 331/2024.

Romero Sánchez Susana su Sucesión. Aud. 801 Sin Asistencia Sucesorio Familiar. 1 audiencia. Núm. Exp. 223/2024.

SOLO CONSULTA
SOLO CONSULTA
SOLO CONSULTA

SENTENCIAS DEFINITIVAS DEL 25 DE ABRIL DEL 2025 NO PUBLICADOS

Santiago Sánchez Heladia su Sucesión. Sucesorio Familiar Sent. Def. 1 Núm. Exp. 741/2022 Cuarta Seccion

EL SECRETARIO DE ACUERDOS POR M.L.
LIC. LUIS LEOPOLDO ALAN ROJAS RODRIGUEZ

SECRETARÍA "B"
ACUERDOS DEL 25 DE ABRIL DEL 2025

Aguirre Ramírez Laura Marina vs. Simonelli Carlos Ernesto. Controversias del Orden Familiar Señor Solicita Se Acuerde Escrito; Señor Autoriza Profesionista. 1 Acdo. Núm. Exp. 1970/2016 Cuad. Principal Tomo II Valido.

Almeida de Martínez Rebeca Alcalde su Sucesión. Sucesorio Familiar Radicación Autos. 1 Acdo. Núm. Exp. 302/2025.

Altamirano Muñoz Graciela. Sucesorio Familiar Autorizaciones Lmr. 1 Acdo. Núm. Exp. 708/2020.

Álvarez Muñoz Genoveva. Sucesorio Familiar Llegada de Autos de Notaria. 1 Acdo. Núm. Exp. 1906/2018.

Arriaga Olivares Leonor su Sucesión. Sucesorio Familiar Admisorio. 1 Acdo. Núm. Exp. 308/2025.

Arriaga Ramírez Josselin Abigail vs. Genaro Gonzalo Rodríguez Gómez. Controversias del Orden Familiar Oficio Diligenciado Lmr. 2 Acdos. Núm. Exp. 328/2017.

Barrón Molina Juan Carlos su Sucesión. Sucesorio Familiar Señora Solicita Aclaración; Se Recibe Informe Archivo Judicial y de Notarias (Ane). 1 Acdo. Núm. Exp. 1762/2024.

Baños Callejas Amado Ligorio. Sucesorio Familiar Denunciante Solicita Se Notifque a Coheredera. 2 Acdos. Núm. Exp. 480/2014.

Bustamente Herrera Arcadio su Sucesión vs. Secc. Tercera. Sucesorio Familiar Laura Claudia Castillo Sánchez Solicita Se Ponga a Disposición de Notario. 1 Acdo. Núm. Exp. 440/2021 Secc. Cuarta.

Bustamente Herrera Arcadio su Sucesión. Sucesorio Familiar la Albacea Solicita Copias Certificadas. 1 Acdo. Núm. Exp. 440/2021.

Cano Téllez Miguel Ángel su Sucesión. Sucesorio Familiar Promoventes Realizan Manifestaciones Respecto a Inventario para Adjudicación; Mp Desahoga Vista; Promoventes Solicitan Fecha para Aud. 815 Quáter. 1 Acdo. Núm. Exp. 100/2024.

Cerón Bautista Lucía vs. García Juárez Jonathan Isaías. Especial Familiar Girar Oficio Al Registro Civil y Se Ponen a la Vista Los Autos. 1 Acdo. Núm. Exp. 1986/2022.

Corrales Montes Donovan Alejandro vs. Estrada Trujillo Sury Iridian. Controversias del Orden Familiar Cedula Sin Diligenciar Lmr. 1 Acdo. Núm. Exp. 1554/2024.

Esquivel Torres Carlos Daniel vs. Mendoza López Ximena. Controversias del Orden Familiar Informe de Intervención Psicologica. 2 Acdos. Núm. Exp. 1890/2023.

Estrada Palomares María Ofelia su Suc. Sucesorio Familiar Razón de Notif. en el Inc. Lmr. 1 Acdo. en Incidente. Núm. Exp. 3544/2024 Inc. de Oposición a la Rendición de Ctas. Exhibida por el Albacea.

Flores Chávez Victoriano su Suc. Sucesorio Familiar Licenciado Se Da por Notificado de la Radicación del Juzgado 41 Familiar (Ane). 1 Acdo. Núm. Exp. 4092/2024.

Flores García Asael vs. Guerrero Mills Leonora. Especial Familiar Federal Informa Sobresee Juic. de Amparo. 1 Acdo. Núm. Exp. 1544/2021 Amparo 1050/2024- IV.

García Téllez Javier vs. Flora Inés de Guadalupe Boldo Santos. Ord. Civ. Contestación de Oficio del Ine. 1 Acdo. Núm. Exp. 1502/2010.

García Trejo Luz Angélica vs. Salvador Crisanto Josué Hazael. Especial Familiar la Señora Nombra Mandataria Judicial y Autorizaciones. 1 Acdo. Núm. Exp. 3646/2024.

Godínez Carrillo Rosa María vs. Garnica Baron Martín. Controversias del Orden Familiar Señor Acusa Reb. Joven por No Contestar Demanda Incidental. 1 Acdo. en Incidente. Núm. Exp. 1202/2006 Inc. de Cancel. de Pensión Alimenticia.

González Mancilla Ararat Cándida Asmara vs. Rodríguez Martínez Juan Tomás. Alim. Comparec. Devulve Oficio Diligenciado la Señora. 2 Acdos. Núm. Exp. 250/2005.

González Quiñones Miriam Lizbeth vs. Ojendiz López Dorian Elías. Especial Familiar Señor Señala Nuevo Domicilio, Mandataria y Mandatarios, Aut. Párrafo Séptimo, Señala Correo y Número Telefónico; Comparecencia Not. Personal de la Señora Llegada de Autos; Ced. Sin Diligenciar de la Señora; y Señora Solicita Se Not. Al Señor (Ane). 1 Acdo. Núm. Exp. 118/2022.

Gutiérrez Cruz Daniel vs. Chávez Peña Karen Andrea. Especial Familiar Cnvb Solicita Prorroga, Girar Oficio. 1 Acdo. Núm. Exp. 3576/2024.

Hernández Anaya Petra su Sucesión. Sucesorio Familiar Señora Desahoga Requermiento y Solicite Se Dicte Declaratoria de Herederos. (Ane). 1 Acdo. Núm. Exp. 1396/2023.

Hernández Casanova Joel Enrique vs. Villarreal Cerón Denisse Ahremi. Especial Familiar Sra. Desahoga Vista. 1 Acdo. Núm. Exp. 4922/2024.

Hernández Vera Jésica Yadira vs. Jarquín Hernández Félix. Controversias del Orden Familiar #Suspende Citación a Sent. Se Ordena Plaática. 1 Acdo. Núm. Exp. 1556/2009 Inc. de Cesación de Pensión Alimenticia.

Huitrón Rodarte Mariel Paola vs. Carlos Vázquez Delgado. Controversias del Orden Familiar Cedula Diligenciada Lmr. 1 Acdo. Núm. Exp. 2722/2024.

Jasso Felipe Pablo su Sucesión. Sucesorio Familiar Nombra Mandatario Judicial la Señora Ma. Felisa. 1 Acdo. Núm. Exp. 1874/2022.

Jiménez Ledon Rodrigo Reynaldo vs. Diana Nayeli Fuentes Medina. Controversias del Orden Familiar Federal Solicita Requerimiento. 1 Acdo. en Amparo. Núm. Exp. 4780/2024 Amparo 483/2025-I.

Jiménez Ledon Rodrigo Reynaldo vs. Diana Nayeli Fuentes Medina. Controversias del Orden Familiar Sala Corrige Sentencia. 2 Acdos. Núm. Exp. 4780/2024 Tomo II.

Jiménez Solano María del Carmen vs. Pineda Salazar José Alberto. Ord. Civil Familiar Mad. Jud. Solicita Solicita Se Acuerde Escrito de Incidente. 1 Acdo. en Incidente. Núm. Exp. 1414/2009 Inc. de Incremento de Pensión Alimenticia.

Jiménez Solano María del Carmen vs. Pineda Salazar José Alberto. Ord. Civil Familiar Joven Promueve Incidente. 1 Acdo. en Incidente. Núm. Exp. 1414/2009 Inc. de Pensiones Vencidas y No Pagadas.

Landeros González José Samuel su Sucesión. Juris. Voluntaria Familiar Cedula Diligenciada y Se Le Tiene Aceptando el Cargo de Perito Técnico en Grafoscopia. 1 Acdo. Núm. Exp. 1892/2022.

López Juárez Juan Alejandro vs. León Rangel Rosalba. Especial Familiar Elaborar Cedula Lmr. 1 Acdo. Núm. Exp. 250/2023.

Mac Eachen Pereyra de Robles Susana. Sucesorio Familiar la Promovente Acusa Reb. y Solicita Se Gire Oficio a la Dirección del Registro Público de la Propiedad y de Comercio de la Cdmx. 1 Acdo. en Otros. Núm. Exp. 100/2016 Secc. Cuarta.

Mastache y Gómez Antonia su Suc. Sucesorio Familiar Señora Solicita Copia Certificada de Constancias (Ane). 1 Acdo. Núm. Exp. 1462/2019.

Mendoza Romero María Isabel vs. Alejandro Santillán Covarrubias. Especial Familiar Llegada de Autos Lmr. 1 Acdo. Núm. Exp. 1726/2014.

Monroy Figueroa Aurora su Sucesión. Sucesorio Familiar Mandatario Judicial de Sra. Marina y Sr. Juan Ángel Desahoga Vista y Contesta Agravios. 1 Acdo. Núm. Exp. 1060/2023 Secc. Cuarta Proyecto de Participación y Adjudicación.

Monroy Figueroa Aurora su Sucesión. Sucesorio Familiar Mandatario Judicial de Sra. Marina y Sr. Juan Ángel Desahoga Vista y Contesta Agravios. 1 Acdo. Núm. Exp. 1060/2023 Secc. Tercera Administración y Rendición de Cuentas.

Monroy Figueroa Aurora su Sucesión. Sucesorio Familiar Mandatario Judicial de Sra. Marina y Sr. Juan Ángel Desahoga Vista y Contesta Agravios. 1 Acdo. Núm. Exp. 1060/2023 Segunda Sección.

. Manzanares Martínez María Catalina vs. Sucesorio Familiar #Radicación de Juzgado 41 Familiar. 1 Acdo. Núm. Exp. 310/2025.

Negrete Romero Araceli vs. Osnaya Becerril José Antonio. Especial Familiar la Señora Proporciona Cuenta Bancaria para Depósito de Pensión. 1 Acdo. Núm. Exp. 668/2024.

SOLO CONSULTA
SOLO CONSULTA
SOLO CONSULTA

Neria Ramírez Andrea. Controversias del Orden Familiar la Señora Autoriza Mandataria Judicial. 1 Acdo. Núm. Exp. 2054/2022 Principal.

Ochoa León Gerardo su Sucesión. Sucesorio Familiar Albacea y Coheredera Exhiben Proyecto de Partición y Solicitan Adjudicación. 1 Acdo. Núm. Exp. 416/2022 Secc. Cuarta.

Ortega Prieto Herón Margarito su Sucesión. Sucesorio Familiar Nombra Notario. 1 Acdo. Núm. Exp. 4012/2024.

Ortiz Guerrero María Guadalupe vs. Calzada García Adolfo Erasmo. Alim. # Entrega de Billete. 1 Acdo. Núm. Exp. 884/2005.

Osnaya Carbajal Christian José vs. Hernández Muñoz María Artemisa. Ord. Civil Señor Solicita Se Fije Régimen de Convivencias; Señora Autoriza Mandataria, Mandatarios y Persona; Señor Solicita Acceso a Sicor; Señor Revoca Dom. y Autorizaciones, Autoriza Mandataria y Mandatarios; Señor Solicita Se Decrete Régimen de Conv. 1 Acdo. en Expedientillo. Núm. Exp. 2116/2022 Bis. 1 Principal.

Pacheco Hernández Diego Adolfo vs. Tostado Ruíz Michelle. Controversias del Orden Familiar Cedula de Notif. Diligenciada; Señora Desahoga Requerimiento; Señora Contesta Demanda y Realiza Reconve; Señor Revoca Profesionistas (Ane). 1 Acdo. Núm. Exp. 2074/2024.

Pechechea Nava Francisco Jesús y López Linares María Isabel. Controversias del Orden Familiar Se Notifican de Llegada de Autos y Solicitan Copias Simples y Certificadas. 2 Acdos. en Expedientillo. Núm. Exp. 148/2008 Expedientillo.

Rangel León Higinio vs. Ochoa Prieto Rocío Gabriela. Especial Familiar Elaborar Cedula. 1 Acdo. Núm. Exp. 194/2023.

Rodríguez Chávez Martha su Sucesión. Sucesorio Familiar Autorización. 1 Acdo. Núm. Exp. 1934/2021.

Rodríguez Lara Sirlene de Asís vs. Roberto Iván González Campos. Controversias del Orden Familiar Expdllo. Correo Al Archivo Judicial y Se Reserva. 1 Acdo. Núm. Exp. 2050/2019.

Ruíz Peña Carlos. Sucesorio Familiar Designación de Albacea. 1 Acdo. Núm. Exp. 112/2021.

Sandoval Ruíz Bernabé vs. Sánchez Martínez Faustina. Especial Familiar Señora Solicita Se Acuerde su Escrito de 17-04-24; Llegada de Exh. Diligenciado; Señora Solicita Copias Certificadas de la Sent. de Divorcio. (Ane). 1 Acdo. Núm. Exp. 332/2024.

Severiano Pérez Teresa vs. Hugo Fermín Fernández Juárez. Controversias del Orden Familiar Señor Solicita Copias Certificadas de Resolución y Convn. (Ane). 1 Acdo. Núm. Exp. 1042/2017.

Trujillo Pérez Eduardo su Sucesión. Sucesorio Familiar Elaborar Cedula Lmr. 1 Acdo. Núm. Exp. 26/2022.

Vázquez López Alfredo. Ord. Civil Mandata Jud. de Solicia Vis M. P. Designe Curador y Tutor; Sr. Exhibe Minuta; Sr. Solciita Se Acdo. Div. Escrito. 1 Acdo. en Expedientillo. Núm. Exp. 1002/2023.

Vidales Sánchez Luis Raúl su Sucesión. Sucesorio Familiar Sr. Desahoga Vista, Solicita Fecha de audiencia Ysolicia Declarar Cesación de Inteversión. ; Sra. Realiza Manifiestaciones, Refiere Anexar Copias de Carpe. de Inve. y Solicita Vista M. P, ; Manda. Sra. Informa de Otro Juic. en el Juz 3 Fam. Exb. Co. 1 Acdo. Núm. Exp. 1140/2023.

Villanueva Hernández Elbia vs. Luis Ángel Sánchez Fernández. Controversias del Orden Familiar Elaborar Cedula Lmr. 1 Acdo. Núm. Exp. 374/2013.

Del Moral Stevenel Rosalía Guadalupe vs. Raymundo Edwin Solsona Blanco. Cont. Ord. Fam. Señora Solicita Se Gire Oficio a la Empresa Grupo Traxion Nauacalpan a Efecto de que Realice el Descuento de Pensión Alimenticia (Ane). 1 Acdo. Núm. Exp. 4586/2024.

AUDIENCIA

Fragoso Vargas María Fernanda vs. Chica Ramírez Ricardo. Aud. Incidental Celebran Convn. Def. Controversias del Orden Familiar 1 Aud. en Incidente. Núm. Exp. 1264/2017 Inc. de Cancel. de Pensión Alimenticia.

Garcia Trenado Serafín su Sucesión. Aud. 790 del Cpc Sucesorio Familiar. 1 audiencia. Núm. Exp. 156/2024.

González Tapia Elena vs. Oliva Rivas Leoncio. Aud. de Ley Controversias del Orden Familiar 1 audiencia. Núm. Exp. 1954/2024.

Hidalgo Lomas Armando su Sucesión. Aud. 815 Quater Sucesorio Familiar. 1 audiencia. Núm. Exp. 1638/2024.

LA SECRETARIA DE ACUERDOS
LIC. MARIELA LABASTIDA SÁNCHEZ

TRIGÉSIMO PRIMERO DE LO FAMILIAR

SECRETARÍA "A"
ACUERDOS DEL 25 DE ABRIL DEL 2025

Aguilar Maldonado Érika Areli vs. López Dávila Marcos. Especial Familiar Expedientillo. 1 Acdo. en Expedientillo. Núm. Exp. 1255/2023 Expedientillo.

Alban Maldonado Agustín Guillermo vs. Madero Benítez Ana Delia. Especial Familiar Tomo II de Compensación. 1 Acdo. en Incidente. Núm. Exp. 2215/2024 Tomo II de Compensación.

Azueta Amaya Aída Francisca. Sucesorio Familiar Expedientillo. 1 Acdo. en Expedientillo. Núm. Exp. 363/1991.

Becerril Meneses Laura Graciela. Sucesorio Familiar Expedientillo. 1 Acdo. Núm. Exp. 1789/2018.

Carrillo Jiménez Luis vs. Rebecca Cosío. Especial Familiar Tomo V Principal. 1 Acdo. Núm. Exp. 1713/2015 Tomo V Principal.

Castro Soria Verónica Margarita vs. Pérez Morales Enrique. Controversias del Orden Familiar Inc. de Cesación de Pensión Alimenticia I. 1 Acdo. en Incidente. Núm. Exp. 893/1996 Inc. de Cesación de Pensión Alimenticia Def. I.

Castro Soria Verónica Margarita vs. Pérez Morales Enrique. Controversias del Orden Familiar Inc. de Cesación de Pensión Alimenticia II. 1 Acdo. en Incidente. Núm. Exp. 893/1996 Inc. de Cesación de Pensión Alimenticia Def. II.

Cervantes Yerena Gabriela Virginia vs. Nolasco Rivera Arturo. Controversias del Orden Familiar Tomo II Inc. de Cuantif. de Pensiones Vencidas y No Pagadas. 1 Acdo. en Incidente. Núm. Exp. 3439/2024 Tomo II Inc. de Cuantif. de Pensiones Vencidas y No Pagadas.

Cervin y Sánchez Baltazar Edmundo. Sucesorio Familiar 1 Acdo. Núm. Exp. 1141/2019 Secc. Cuarta.

Cruz Vargas Magaly vs. Miranda Vázquez Julio César. Especial Familiar Inc. de Susp. de Pensión Alimenticia. 1 Acdo. en Incidente. Núm. Exp. 1055/2007 Inc. de Susp. de Pensión Alimenticia.

Díaz Ramos María Teresa vs. Ramírez Basilio Tania Elizabeth. Controversias del Orden Familiar Tomo VII Ampliación. 1 Acdo. Núm. Exp. 1241/2022 Tomo VII Principal.

Estrada Palacios Concepción vs. Delgado Vázquez Carlos su Suc. Ord. Civil Familiar Cierra Tomo. 1 Acdo. Núm. Exp. 390/2020 Tomo II Principal.

Estrada Palacios Concepción vs. Delgado Vázquez Carlos su Suc. Ord. Civil Familiar Tomo III Principal. 1 Acdo. Núm. Exp. 390/2020 Tomo III Principal.

Flores Gil Manuel Alberto su Sucesión. Sucesorio Familiar Cuarta Sección. 1 Acdo. Núm. Exp. 2379/2024 Cuarta Sección.

Graciano Cruz Karina vs. Vidal Dartiz Edgar. Especial Familiar Principal. 1 Acdo. Núm. Exp. 3149/2024.

Granados Navarrete Susana vs. Flores Flores Jesús Ariel. Especial Familiar 1 Acdo. Núm. Exp. 2415/2024.

Guzmán Aguilar Luis Antonio. Sucesorio Familiar 1 Acdo. Núm. Exp. 1915/2024.

Hernández Luis María Concepción vs. Rincón Villa Vicente. Especial Familiar 1 Acdo. Núm. Exp. 2423/2024.

Hernández Pérez Emmanuel vs. Sánchez Vázquez Tania Jimena. Controversias del Orden Familiar 1 Acdo. Núm. Exp. 173/2025.

López Longoria María su Sucesión. Sucesorio Familiar 1 Acdo. Núm. Exp. 2369/2024.

López Rodríguez José Efraín vs. Reyes Chávez Karla Lizbeth. Especial Familiar Principal. 1 Acdo. Núm. Exp. 2635/2024.

Lugo Sánchez José Andrés vs. Gutiérrez Olivera Jhoanna Monserrat. Especial Familiar 1 Acdo. Núm. Exp. 3081/2024.

Martínez Checa María de Lourdes vs. Quintero Arjona Héctor Omar. Controversias del Orden Familiar Expedientillo. 1 Acdo. Núm. Exp. 1751/2018.

Medina Jiménez Fernando, su Sucesión. Sucesorio Familiar Tomo II Secc. Primera. 1 Acdo. Núm. Exp. 3537/2024 Tomo II Secc. Primera.

Melgarejo Montoya Consuelo y José Luis Pichardo Legorreta vs. Div. Vol. 1 Acdo. Núm. Exp. 51/1989.

Mora Leyva Ricardo. Sucesorio Familiar Inc. de Ampliación de Inventario III. 1 Acdo. en Incidente. Núm. Exp. 439/2015 Inc. de Ampliación de Inventario III.

SOLO CONSULTA
SOLO CONSULTA
SOLO CONSULTA

Nava Álvarez José Carlos vs. Nava Levistein Carlos Alonso. Controversias del Orden Familiar Principal. 1 Acdo. Núm. Exp. 2895/2024.

Ocampo Vázquez Magali vs. Becerril Pérez Iván Mario Alberto. Controversias del Orden Familiar 2 Acdos. Núm. Exp. 65/2008 Tomo III Vía de Apremio.

Ocampo Vázquez Magali vs. Iván Mario Alberto Becerril Pérez. Controversias del Orden Familiar Cierra Tomo. 1 Acdo. Núm. Exp. 65/2008 Tomo II Vía de Apremio.

Ortiz de León Pedro. Sucesorio Familiar 1 Acdo. Núm. Exp. 297/2025.

Padilla Gascón Mónica Celeste vs. Barba Vilchis Jesús Bruno. Especial Familiar Principal. 1 Acdo. Núm. Exp. 1095/2022.

Paulin Morales María Cristina. Sucesorio Familiar Expedientillo. 1 Acdo. Núm. Exp. 1153/2017.

Plaza Mendoza Karina vs. Cortés Rodríguez Ricardo. Controversias del Orden Familiar Tomo II Principal. 1 Acdo. Núm. Exp. 2371/2024 Tomo II Principal.

Prado Espinosa María de la Luz vs. Vargas Estrella Gustavo. Controversias del Orden Familiar Tomo III Principal. 2 Acdos. Núm. Exp. 403/2023 Tomo III Principal.

Quijano Bustos Julio César vs. Galván Méndez Elizabeth. Especial Familiar 1 Acdo. Núm. Exp. 3701/2024.

Ramírez Campos Paloma vs. Alva Ruíz Alberto. Controversias del Orden Familiar 1 Acdo. Núm. Exp. 3253/2024.

Ramírez Ramírez Fernanda Denise vs. Castañeda Sánchez Alfredo Yair. Controversias del Orden Familiar Expedientillo. 1 Acdo. Núm. Exp. 345/2019.

Ramos Torres Francisco Javier vs. Rendivez Juárez María de Los Ángeles. Especial Familiar 1 Acdo. Núm. Exp. 2729/2024.

Renata Solís María Fernanda vs. Rojas Pérez Irwing Jovany. Controversias del Orden Familiar 2 Acdos. Núm. Exp. 3677/2024.

Rivera Leyra Araceli Amparo. Sucesorio Familiar 1 Acdo. Núm. Exp. 299/2025.

Rodríguez Gutiérrez Lázaro. Sucesorio Familiar 1 Acdo. Núm. Exp. 1373/2024.

Rodríguez Pioquinto Silvia vs. Machado Silva Gustavo. Controversias del Orden Familiar Comparec. Billete. 1 Acdo. Núm. Exp. 3583/2024 Tomo II Principal.

Rodríguez Yáñez Norma Angelia vs. Chavero Hinojosa Rodolfo. Controversias del Orden Familiar 10 Acdos. Núm. Exp. 1929/2024.

Rojas María Teresa vs. Iran Rubén Benítez Izquierdo. Controversias del Orden Familiar Inc. de Cancel. de Pensión Alimenticia. 1 Acdo. en Incidente. Núm. Exp. 1129/2002 Inc. de Cancel. de Pensión Alimenticia.

Román Vizuet Martha Graciela vs. Jaramillo García Luis Miguel. Controversias del Orden Familiar 1 Acdo. Núm. Exp. 3261/2024.

Romero Parra Omar Humberto vs. Lara Escamilla María José. Especial Familiar 1 Acdo. Núm. Exp. 415/2024.

Ruíz Mosqueda Efrén su Sucesión. Sucesorio Familiar Secc. Segunda. 2 Acdos. Núm. Exp. 2383/2024 Secc. Segunda.

Salazar Aguilar Juvenal. Sucesorio Familiar Inc. de Remoción de Albacea II. 1 Acdo. en Incidente. Núm. Exp. 1809/2019 Inc. de Remoción de Albacea II.

Salinas Galindo María de Los Ángeles su Sucesión. Sucesorio Familiar 1 Acdo. Núm. Exp. 2477/2024.

Salinas González Nancy Nayeli vs. López Martínez Alberto. Controversias del Orden Familiar Tomo II Principal. 1 Acdo. Núm. Exp. 3563/2024 Tomo II Principal.

Sánchez y Ulmarino María Patricia su Sucesión. Sucesorio Familiar 1 Acdo. Núm. Exp. 3333/2024.

Segura Bobadilla Ignacio vs. Águila Vázquez Alejandra. Especial Familiar 1 Acdo. Núm. Exp. 3329/2024.

Silva Ramírez Hermelinda. Sucesorio Familiar Tomo II Principal. 2 Acdos. Núm. Exp. 3573/2024 Tomo II Principal.

Suárez Ayaquica Yolanda. Sucesorio Familiar Expedientillo. 1 Acdo. Núm. Exp. 903/2013.

Suárez Reyes Sonia Trinidad. Sucesorio Familiar Expedientillo. 1 Acdo. Núm. Exp. 1213/2021.

Talamas Merino Norma Gabriela vs. Gamboa y Rosas Alejandro José. Especial Familiar Tomo II del Inc. de Modificación de Convenio. 3 Acdos. en Incidente. Núm. Exp. 49/2023 Tomo II Inc. de Modificación de Convenio.

Velázquez Justo. Sucesorio Familiar 1 Acdo. Núm. Exp. 99/2025.

Villagrán Ballesteros Francisco vs. Aguilar Stubbe Crisotenes. Especial Familiar Inc. de Guarda y Custodia Definitiva. 1 Acdo. Núm. Exp. 3281/2024 Inc. de Guarda y Custodia Definitiva.

Villarruel Miranda José Ángel. Juris. Voluntaria Familiar 1 Acdo. Núm. Exp. 1153/2024.

MAL PUBLICADOS

Rivera Arriaga Noemí vs. Lima Sánchez Omar. Ord. Civil Familiar mal Publicado. 1 Acdo. en Expedientillo. Núm. Exp. 2077/2024.

AUDIENCIA

Federico González Rosalva vs. Hernández Mendoza Juan. Aud. Controversias del Orden Familiar 1 audiencia. Núm. Exp. 2059/2023.

Jiménez Ramos Francisco. Aud. Sucesorio Familiar. 1 audiencia. Núm. Exp. 1335/2024.

Rodríguez Yáñez Norma Angelia vs. Chavero Hinojosa Rodolfo. Aud. Controversias del Orden Familiar 1 audiencia. Núm. Exp. 1929/2024.

LA SECRETARIA DE ACUERDOS
LIC. CRISTINA CÓRDOBA GARCÍA

SECRETARÍA "B"
ACUERDOS DEL 25 DE ABRIL DEL 2025

Anaya Gutiérrez Ailani Melissa vs. Gutiérrez Reyes Dulce Marisol. Controversias del Orden Familiar 3 Acdos. Núm. Exp. 1968/2024.

Aranda Muñoz Vanya Viridiana vs. Inza Flores Alejandro. Especial Familiar 2 Acdos. Núm. Exp. 426/2022 Tomo IV del Inc. de Consecuencias Inherentes a la Disolución del Vinculo.

Ayala Ensuastegui Juan Carlos Trinidad vs. Patricia Galán Bailón. Especial Familiar Inc. de Reduc. de Pensión Alimenticia III. 2 Acdos. en Incidente. Núm. Exp. 1500/2007 Inc. de Reduc. de Pensión Alimenticia III.

Bonfil Romero Jaime Gerardo vs. Peña Velarde Eva Graciela. Controversias del Orden Familiar Inc. de Incremento de Pensión Alimenticia. 1 Acdo. en Incidente. Núm. Exp. 1182/2018 Inc. de Incremento de Pensión Alimenticia.

Calderón Segura Javier Emmanuel vs. Vega González Jéssica Danae. Especial Familiar 1 Acdo. Núm. Exp. 800/2024.

Canjura Méndez Suhaila vs. Soria Barrera Javier Rodrigo. Especial Familiar 2 Acdos. en Incidente. Núm. Exp. 32/2018 Tomo II del Inc. de Consecuencias Inherentes a la Disol. del Vínculo Matrimonial.

Canseco Celis Deyanira vs. Soria Santamaría Jonathan Danilo. Controversias del Orden Familiar 1 Acdo. en Incidente. Núm. Exp. 1602/2006 Inc. de Pensiones No Cumplidas y Actual. de la Misma.

Capon Villegas Stephanie vs. Medina Juárez Gerardo. Controversias del Orden Familiar Amparo 805/2024. 1 Acdo. en Amparo. Núm. Exp. 1720/2019 Amparo 805/2024.

Carbajar Jaramillo Nancy Jaquelín vs. Contreras Sierra Héctor Hugo. Controversias del Orden Familiar 1 Acdo. Núm. Exp. 3176/2024 Tomo II.

Cervantes Escandón Adolfo vs. Azar Karam Shantal Celia. Controversias del Orden Familiar 1 Acdo. Núm. Exp. 3190/2024 Tomo II.

Cervantes Escandón Adolfo vs. Azar Karam Shantal Celia. Controversias del Orden Familiar 2 Acdos. en Incidente. Núm. Exp. 3190/2024 Tomo II del Inc. de Incumplimiento de Obligaciones Alimentarias.

Cid Araujo Virginia. Sucesorio Familiar 1 Acdo. Núm. Exp. 728/2021.

Coloapa Vidal Gladis vs. Mayorga Pérez Juan Carlos. Controversias del Orden Familiar 1 Acdo. en Incidente. Núm. Exp. 2080/2024 Inc. de Cuantif. de Pensiones Vencidas y No Pagadas.

Corona Pérez Nancy Karina vs. Becerra Colín Jonathan. Controversias del Orden Familiar 3 Acdos. Núm. Exp. 2314/2024 Bis. 1 Tomo II.

Delgado Trujillo Rafael vs. Mora Grimaldo Edna Nuñes. Especial Familiar Tomo II. 1 Acdo. Núm. Exp. 3206/2024 Tomo II.

Díaz de Eichmann Armida. Sucesorio Familiar 1 Acdo. en Incidente. Núm. Exp. 274/2011 Inc. de Adición de Frutos Complementarios Omitidos en el Inventario y Avalúo.

SOLO CONSULTA
SOLO CONSULTA
SOLO CONSULTA

Espinosa Díaz Martha Julieta vs. Rodríguez García Fernando. Especial Familiar Principal. 1 Acdo. Núm. Exp. 1514/2023.

Espinosa Díaz Martha Julieta vs. Rodríguez García Fernando. Especial Familiar Inc. de Reduc. de Pensión Alimenticia Provisional. 1 Acdo. en Incidente. Núm. Exp. 1514/2023 Inc. de Reduc. de Pensión Alimenticia.

Flores Aranda Mauricio Jordán vs. González Meléndez Karla Eugenia. Especial Familiar 1 Acdo. en Incidente. Núm. Exp. 2966/2024 Inc. de Pensión Alimenticia Definitiva.

Flores Aranda Mauricio Jordán vs. González Meléndez Karla Eugenia. Especial Familiar 2 Acdos. Núm. Exp. 2966/2024 Bis. 1 Tomo II.

Flores Ríos José Francisco. Juris. Voluntaria Familiar 1 Acdo. Núm. Exp. 1892/2024.

Fortiz León Érika vs. Silva Casas Eduardo Alfonso. Especial Familiar 2 Acdos. Núm. Exp. 380/2023.

Gallegos Montiel Leonardo vs. Estrada Delgado Sandy Verónica. Especial Familiar Tomo II Principal. 2 Acdos. en Otros. Núm. Exp. 70/2019 Tomo II.

García Sadoval Martha Ofelia vs. Castellanos Soriano Fernando Javier. Controversias del Orden Familiar 1 Acdo. Núm. Exp. 3438/2024 Tomo II.

García Sadoval Martha Ofelia vs. Castellanos Soriano Fernando Javier. Controversias del Orden Familiar 2 Acdos. en Incidente. Núm. Exp. 3438/2024 Tomo II del Inc. de Cump. de Pago de Pensión Alimenticia.

Granados Pérez María Eva. Sucesorio Familiar 1 Acdo. Núm. Exp. 1940/2024.

Gutiérrez Vázquez Dinorah Yolanda vs. Ibarra Díaz José Eduardo. Especial Familiar Tomo IV Inc. de Reclamación y Disminución. 1 Acdo. en Incidente. Núm. Exp. 1336/2023 Tomo IV del Inc. de Reclamación y Disminución de la Pensión Alimenticia Decretada como Medida.

Gutiérrez Salazar Guadalupe Matías y/o Gutiérrez Salazar Matías y/o Gutiérrez Salazar Matías Guadalupe. Sucesorio Familiar Secc. Segunda. 1 Acdo. Núm. Exp. 1632/2021 Secc. Segunda.

Hernández Frías Felipe. Test. 1 Acdo. Núm. Exp. 1054/2001.

Jiménez Castañeda Ana su Sucesión. Sucesorio Familiar 2 Acdos. Núm. Exp. 3608/2024.

Jiménez Hernández Rafael. Sucesorio Familiar 1 Acdo. Núm. Exp. 72/2025.

Jiménez Rodríguez Armando. Sucesorio Familiar 1 Acdo. Núm. Exp. 340/2023 Tercera Sección.

Lara Posada María Guadalupe vs. Rendón Islas Joel Antonio. Especial Familiar 1 Acdo. Núm. Exp. 2890/2024 Inc. de Pago de Comprensación.

Lara Posada María Guadalupe vs. Rendón Islas Joel Antonio. Especial Familiar 1 Acdo. en Incidente. Núm. Exp. 2890/2024 Tomo II del Inc. de Consecuencias Inherentes a la Disol. del Vínculo Matrimonial.

Lara Posada María Guadalupe vs. Rendón Islas Joel Antonio. Especial Familiar 1 Acdo. en Incidente. Núm. Exp. 2890/2024 Tomo III del Inc. de Régimen de Visitas y Convivencias.

León Barrera Gustavo vs. Negrete Monroy Sofía. Especial Familiar 1 Acdo. Núm. Exp. 70/2025.

Martínez Campos Sylvia Georgina vs. Castillo Saucedo Alfonso Alexis. Especial Familiar 1 Acdo. Núm. Exp. 1104/2023 Tomo III del Inc. de Consecuencias Inherentes a la Disol. del Vínculo Matrimonial.

Mondragón Morales Raymundo. Sucesorio Familiar 1 Acdo. Núm. Exp. 12/1988 Secc. Cuarta.

Muñoz Espinoza Cinthia Arlete vs. Soto Martínez Fernando. Especial Familiar Incidebnte de Cambio de Guarda y Custodia. 1 Acdo. en Incidente. Núm. Exp. 3516/2024 Inc. de Cambio de Guarda y Custodia.

Ortega Zaragoza Miguel vs. González Ventura Mayra Guadalupe Jazmín. Especial Familiar 1 Acdo. en Incidente. Núm. Exp. 828/2017 Tomo II del Inc. de Consecuencias Inherentes a la Disol. del Vínculo Matrimonial II.

Ortega Zaragoza Miguel vs. González Ventura Mayra Guadalupe Jazmín. Especial Familiar 1 Acdo. Núm. Exp. 828/2017 Tomo III.

Pérez Guerrero Antonio vs. Arias Solís Cynthia. Especial Familiar Inc. de Disminución de Pensión Alimenticia. 1 Acdo. en Incidente. Núm. Exp. 2650/2024 Inc. de Disminución de Pensión.

Pérez Roque Naida vs. Vázquez Orozco Julio Anselmo. Controversias del Orden Familiar Tomo II Principal. 1 Acdo. Núm. Exp. 1132/2020 Tomo II.

Quevedo Suárez Martha Olivia vs. Carrera Altamirano Ricardo. Controversias del Orden Familiar Inc. de Reduc. de Pensión Alimenticia Provisional. 1 Acdo. en Incidente. Núm. Exp. 3030/2024 Inc. de Reduc. de Pensión Alimenticia del Menor R. E. C. Q.

Ramírez Gutiérrez Raúl. Sucesorio Familiar 1 Acdo. Núm. Exp. 148/2021 Secc. Segunda.

Rangel Guerrero Amelia. Sucesorio Familiar 1 Acdo. Núm. Exp. 114/2020 Tercera Sección.

Reyes Rojas Martha Lilia vs. López Villanueva Damián. Controversias del Orden Familiar Tomo II Principal. 1 Acdo. Núm. Exp. 802/2023 Tomo II.

Ríos Tirado Diana Abigail vs. Córdova Barrozo Dego Arturo. Especial Familiar 2 Acdos. Núm. Exp. 2458/2024.

Sánchez Mata Marina vs. Zepeda Rodríguez Paulino. Controversias del Orden Familiar 2 Acdos. Núm. Exp. 3068/2024.

Sánchez Sánchez Armando vs. Benítez Carmona Diana Carolina. Especial Familiar 1 Acdo. en Incidente. Núm. Exp. 1710/2023 Inc. de Consecuencias Inherentes a la Disol. del Vínculo Matrimonial.

Tamayo Paredes Octavio. Sucesorio Familiar 1 Acdo. Núm. Exp. 3564/2024 Segunda Sección.

Tapia Currielche María Martha. Juris. Voluntaria Familiar 1 Acdo. Núm. Exp. 2400/2024.

Tapia Escamilla Guadalupe, su Sucesión. Sucesorio Familiar 1 Acdo. Núm. Exp. 2902/2024.

Tapia Sánchez Yenni Fabiola vs. Lara Munguía José David. Controversias del Orden Familiar 1 Acdo. Núm. Exp. 3064/2024.

Téllez Plaza Kenya Yoali vs. Zaragoza Pastrana Luis Ángel. Controversias del Orden Familiar 1 Acdo. Núm. Exp. 3620/2024.

Torres Aguilar Sandra vs. Almaraz Martínez Mario. Controversias del Orden Familiar 1 Acdo. Núm. Exp. 2806/2024.

Torres Eduardo su Sucesión. Sucesorio Familiar 1 Acdo. Núm. Exp. 2372/2024.

Torres Navarrete Francisco su Sucesión. Sucesorio Familiar 1 Acdo. Núm. Exp. 2756/2024.

Torres Santiago Francisco su Sucesión. Sucesorio Familiar 1 Acdo. Núm. Exp. 2306/2024.

Torres Torres María Guadaupe vs. Marcos Octavio Félix Mendoza. Ejec. Merc. Principal. 1 Acdo. Núm. Exp. 2846/2024.

Torres Torres María Guadaupe vs. Marcos Octavio Félix Mendoza. Especial Familiar Tomo II. 1 Acdo. Núm. Exp. 2846/2024 Tomo II.

Torrijo Morales María de la Luz vs. Erasto Lara Roberto. Div. Incausado 1 Acdo. Núm. Exp. 3446/2024.

Trejo Ayon María de la Luz su Sucesión. Sucesorio Familiar 1 Acdo. Núm. Exp. 2522/2024.

Trujillo Domínguez Juanita Quetzalli vs. Trujillo Zapata Juan Manuel. Controversias del Orden Familiar 1 Acdo. Núm. Exp. 2394/2024.

Utrilla Martínez Jehmina Shelamith vs. Rojas Flores Moisés Alejandro. Controversias del Orden Familiar 1 Acdo. Núm. Exp. 2288/2024 Tomo II.

Vázquez Alarcón Yazmín Valery vs. Pacheco Mancilla Erick Emmanuel. Especial Familiar 1 Acdo. Núm. Exp. 2318/2024.

Vázquez Sánchez Denise Guadalupe vs. Montes Ambriz Alejandro. Controversias del Orden Familiar 1 Acdo. Núm. Exp. 518/2020 Tomo IV.

Yescas Hernández Mariana vs. De la Cruz Díaz Belizario. Controversias del Orden Familiar Amparo 774/2024-IV. 1 Acdo. en Amparo. Núm. Exp. 2236/2016 Amparo 774/2024-IV.

Yescas Hernández Mariana vs. De la Cruz Díaz Belizario. Controversias del Orden Familiar Tomo IV Principal. 1 Acdo. Núm. Exp. 2236/2016 Tomo IV.

AUDIENCIA

Granados Pérez María Eva. Aud. Sucesorio Familiar. 1 audiencia. Núm. Exp. 1940/2024.

Hernández Martínez Margarita Morales González Víctor. Aud. Sucesorio Familiar. 1 audiencia. Núm. Exp. 784/2021.

Pérez Rodríguez María Matilde. Aud. 801 Cpc Sucesorio Familiar. 1 audiencia. Núm. Exp. 226/2024.

Rodríguez Montejo María Esther de Los Ángeles su Sucesión. Aud. Test. Olografo Juris. Voluntaria Familiar. 1 audiencia. Núm. Exp. 2426/2024.

LA CONC EN FUNC DE SECRETARIA DE ACUERDOS POR M.L.

LIC. EDNA OLIVARES ORTIZ

SOLO CONSULTA
SOLO CONSULTA
SOLO CONSULTA

TRIGÉSIMO SEGUNDO DE LO FAMILIAR

SECRETARÍA "A"
ACUERDOS DEL 25 DE ABRIL DEL 2025

Acosta Navarro Paula su Sucesión. Sucesorio Familiar M. 1 Acdo. Núm. Exp. 3495/2024.
Aguilar Monjaraz Kenia Magdalena vs. David Armando Gómez Luna. Div. Nec. Jc. 1 Acdo. Núm. Exp. 255/2005.
Álvarez Peña Óscar. Juris. Voluntaria Familiar audiencia. 1 Acdo. Núm. Exp. 1347/2024.
Antonio Inés Lilia vs. Reyes Roldán Alejandro. Especial Familiar Jc. 2 Acdos. en Incidente. Núm. Exp. 1849/2022 Inc. de Liquidación de Sociedad Conyugal.
Arceo Ramírez Alicia. Sucesorio Familiar Jc Expedientillo. 1 Acdo. Núm. Exp. 1275/2014.
Ballesteros Evelia Petra su Sucesión. Sucesorio Familiar Jc Pasa Sentencia. 1 Acdo. Núm. Exp. 1089/2024.
Barrios Hernández Misael Ricardo vs. Tapia Aranda Ivonne Alejandra. Controversias del Orden Familiar M. 1 Acdo. Núm. Exp. 2071/2024.
Bautista Quintana Viridiana vs. Ramos Molina Ulises. Controversias del Orden Familiar Amparo 75/2023. 1 Acdo. en Amparo. Núm. Exp. 2247/2024 Amparo 75/2023.
Becerra Vázquez Pedro su Sucesión. Sucesorio Familiar audiencia. 1 Acdo. Núm. Exp. 2087/2024.
Bolaños Jurado Jesualdo vs. Flores Ramos Martha Itzia. Controversias del Orden Familiar Entrega de Billete. 1 Acdo. Núm. Exp. 485/2024.
Brito y Nava Ramón su Sucesión. Sucesorio Familiar M. 1 Acdo. Núm. Exp. 3009/2024 Secc. III.
Burgos Ruíz Gabriela vs. Yescas Sánchez Gonzalo. Controversias del Orden Familiar Jc Expedientillo. 1 Acdo. Núm. Exp. 1743/2021.
Cabello Ochoa Marlen Margarita vs. Cortés Hernández Eric Israel. Controversias del Orden Familiar J. 2 Acdos. Núm. Exp. 1379/2024.
Callejas Chavero Crisóforo su Sucesión. Sucesorio Familiar Jc. 1 Acdo. Núm. Exp. 1495/2024.
Carbajal Lujano Leticia vs. Cuéllar Nazario Isidro. Controversias del Orden Familiar M. 1 Acdo. Núm. Exp. 3637/2024 Principal.
Cardona Zacarías René. Sucesorio Familiar Jc. 1 Acdo. Núm. Exp. 55/2005 Principal Denuncia y Radicación Ante Notario No. 40 de la Cdmx.
Caro Vda. de Salazar Isaura su Sucesión. Sucesorio Familiar Jc. 1 Acdo. Núm. Exp. 1811/2024.
Castillo Rivera Adalberto. Sucesorio Familiar Jc Expedientillo. 1 Acdo. Núm. Exp. 783/2020.
Cova López Erasmo. Sucesorio Familiar M. 1 Acdo. en Otros. Núm. Exp. 229/2019 Segunda Sección.
Delgado Razo María de Jesús. Juris. Voluntaria Familiar Jc. 1 Acdo. Núm. Exp. 1321/2022.
Escalona Granados María Magdalena su Sucesión. Sucesorio Familiar Aud. 801 Se Difiere. 1 Acdo. Núm. Exp. 1739/2024.
Escobedo Palafox María Luisa. Sucesorio Familiar M. 2 Acdos. en Incidente. Núm. Exp. 1297/2006 Inc. de Rem. Alb. Promov. por Luis Guillermo Sánchez Tepoz a Roberto Marciano Tepoz y Escobedo.
Escutia Martínez Eugenia. Sucesorio Familiar M. 2 Acdos. Núm. Exp. 1079/2020.
Espinosa Aguilar Claudia Ivonne vs. Guerrero Rodríguez Leonardo Misael. Controversias del Orden Familiar M. 2 Acdos. Núm. Exp. 947/2024.
Fernández Mejía María Carolina y Cuevas Ramírez José Luis vs. Flores Fernández Selene Carolina y Flores Rosales Víctor Manuel. Controversias del Orden Familiar M. 1 Acdo. Núm. Exp. 2115/2022.
Flores López María de Los Ángeles vs. Moreno Rivera Christian. Controversias del Orden Familiar J. 1 Acdo. Núm. Exp. 137/2018.
Flores Martínez Carmen Alejandra vs. Hernández Díaz Juan Carlos. Controversias del Orden Familiar Jc. 3 Acdos. Núm. Exp. 3599/2024.
Gallardo Anastacio Gloria Ernestina vs. Badillo Varela José Ramón. Controversias del Orden Familiar J. 1 Acdo. Núm. Exp. 1531/2024.
Gallardo Ramírez Ana Lizbeth vs. Granados Morales Iván Misael. Especial Familiar Jc. 1 Acdo. en Otros. Núm. Exp. 2087/2023 Inc. de Guarda y Custodia.
Gándara Mendoza Enrique. Ord. Civil Familiar Jc. 1 Acdo. Núm. Exp. 49/2022.
García Morales Librada. Sucesorio Familiar M. 1 Acdo. Núm. Exp. 2215/2018.
García Vázquez Marco Antonio vs. Álvarez Laguna Celia. Controversias del Orden Familiar Jc. 1 Acdo. Núm. Exp. 907/2024.
González Salgado Jorge. Especial Familiar Jc. 1 Acdo. Núm. Exp. 1609/2019.
González Sánchez Carlos y Valdez Cadena Carmen. Sucesorio Familiar Jc Expedientillo. 1 Acdo. Núm. Exp. 2019/2021.
Gutiérrez Villanueva María Isabel, su Sucesión. Sucesorio Familiar J. 1 Acdo. Núm. Exp. 205/2025.
Guzmán Salgado Mónica Lizbeth vs. Romero Cruz Velazco. Controversias del Orden Familiar M. 1 Acdo. en Incidente. Núm. Exp. 639/2006 Inc. de Pensiones Vencidas y No Pagadas.
Hernández Hernández Leticia vs. Flores Ruíz Marcos. Controversias del Orden Familiar Jc. 2 Acdos. Núm. Exp. 1811/2023.
Hernández Rojas Miguel Ángel su Sucesión. Sucesorio Familiar Jc. 4 Acdos. Núm. Exp. 133/2025.
Jiménez Sánchez Manuel. Sucesorio Familiar Aud. 801. 1 Acdo. Núm. Exp. 811/2021.
Ledesma Jamaica José María y Ortiz Jiménez Silvestre Patricia. Div. Incausado Jc. 1 Acdo. Núm. Exp. 223/2025.
Lidia Genoveva Campos y Rosales vs. No Hay. Sucesorio Familiar Jc Expedientillo. 1 Acdo. Núm. Exp. 359/2016.
López Ortiz Ofelia vs. Espinosa Jiménez Juan Manuel. Especial Familiar Jc. 1 Acdo. en Incidente. Núm. Exp. 845/2020 Inc. para Regular Las Consecuencias Inherentes Al Div. (Escrito Inicial).
López Sánchez Erasmo. Sucesorio Familiar Jc. 1 Acdo. Núm. Exp. 247/2020.
López Soto Alin Michell vs. Gutiérrez Gómez Raymundo Abraham. Controversias del Orden Familiar M. 1 Acdo. Núm. Exp. 3241/2024.
Martínez Carrera José Francisco vs. Escorza Herrera Berenice. Controversias del Orden Familiar M. 1 Acdo. Núm. Exp. 2073/2024.
Martínez Ponce Abraham su Sucesión. Sucesorio Familiar Jc. 1 Acdo. Núm. Exp. 1475/2024.
Medrano Miranda Érika Bibiana Ilse vs. González Librado Joan Eduardo. Controversias del Orden Familiar J. 1 Acdo. Núm. Exp. 7/2025.
Mendoza García Karla Fernanda vs. Mendoza Jurado Vicente. Controversias del Orden Familiar Jc. 1 Acdo. Núm. Exp. 1983/2023.
Mera Nava Luis su Sucesión. Sucesorio Familiar M. 2 Acdos. Núm. Exp. 2829/2024.
Mondragón García María Dafne vs. Ávila Moreno Daniel Rodrigo. Especial Familiar M. 1 Acdo. en Incidente. Núm. Exp. 1777/2021 Inc. de Reduc. de Pensión Alimenticia.
Morante Martínez Verónica vs. Morante Martínez María Guadalupe y Cruz Pastrana Leonardo Miguel. Controversias del Orden Familiar Jc. 1 Acdo. Núm. Exp. 2635/2024.
Moñina Flores Guadalupe vs. Carmona Rivera Juan Ricardo y Curiel Molina Liliana Guadalupe. Controversias del Orden Familiar M. 1 Acdo. Núm. Exp. 1325/2024.
Muñoz Cruces María Gloria. Sucesorio Familiar 1 Acdo. Núm. Exp. 2057/2024.
Pacheco Cervantes Virgen vs. García González Efraín. Controversias del Orden Familiar Jc Expedientillo. 1 Acdo. Núm. Exp. 1943/2023.
Pérez Ramos Emilio y Zavala de la Cruz Amalia. Ord. Civil Familiar Jc Expedientillo. 1 Acdo. Núm. Exp. 115/1994 Bis. 1 Expedientillo.
Peña Robles Francisco Javier su Sucesión. Sucesorio Familiar Jc. 1 Acdo. Núm. Exp. 253/2025.
Quintero Plaza Juan su Sucesión. Sucesorio Familiar Jc. 1 Acdo. Núm. Exp. 141/2025.
Ramírez López Arturo. Sucesorio Familiar J. 1 Acdo. en Incidente. Núm. Exp. 689/2021 Segundo Inc. de Impugnación a la Rendición de Ctas. Generales de la Administración.

SOLO CONSULTA
SOLO CONSULTA
SOLO CONSULTA

Reyes Torres Elizabeth vs. Roberto Kevin Velázquez López. Controversias del Orden Familiar J. 1 Acdo. Núm. Exp. 2081/2022.
Rojo Botello Ricardo vs. Azuara Taniguchi Laura. Controversias del Orden Familiar Jc. 2 Acdos. en Otros. Núm. Exp. 311/2020 Cuad. Principal Tomo IV.
Rosales Martínez Mayra Liseth vs. Campos Olvera Julián. Especial Familiar J. 1 Acdo. Núm. Exp. 293/2017.
Rosas Hernández Abigail vs. Vargas García Erick Alejandro. Controversias del Orden Familiar Jc Expedientillo. 2 Acdos. Núm. Exp. 2805/2024.
Sánchez Chávez Mario su Sucesión. Sucesorio Familiar M. 1 Acdo. Núm. Exp. 227/2025.
Sánchez Paniagua Jorge Eduardo. Juris. Voluntaria Familiar M. 1 Acdo. Núm. Exp. 3133/2024.
Sánchez Silva Verónica vs. Arreola de la Cruz Jorge Ricardo. Especial Familiar Jc. 1 Acdo. Núm. Exp. 1501/2019.
Sandoval Galván Laura su Sucesión. Sucesorio Familiar Jc. 1 Acdo. en Expedientillo. Núm. Exp. 943/2024.
Sandra Galván Solís vs. Piña García Abel. Controversias del Orden Familiar Jc Expedientillo. 1 Acdo. Núm. Exp. 1273/2017.
Solórzano López Karla Paola vs. Mauricio Roldán Parra. Controversias del Orden Familiar Jc. 1 Acdo. Núm. Exp. 1205/2013.
Toscano Rueda Juana vs. Ortega Arvizu Fernando. Controversias del Orden Familiar M. 1 Acdo. en Incidente. Núm. Exp. 2115/2024 Inc. de Cancel. y Ajuste de Pensión Alimenticia.
Trujillo Alonso Jesús Antonio su Sucesión. Sucesorio Familiar Jc. 1 Acdo. Núm. Exp. 1709/2021.
Vargas Reyna Víctor Manuel su Sucesión. Sucesorio Familiar Jc. 1 Acdo. Núm. Exp. 715/2024.
Venegas Zalce Jeannette Cristina vs. Zúñiga Silva Raúl Ricardo. Especial Familiar Jc. 1 Acdo. en Incidente. Núm. Exp. 1293/2016 de Cancel. y Reduc. de Pensión Alimenticia.

NO PUBLICADOS

Cervantes Austria Stephanie Michelle vs. Diego Arturo Muller Barrón. Controversias del Orden Familiar Estarse e 6356. 1 Acdo. Núm. Exp. 1485/2015.
Covarrubias Luna Blanca Estela vs. Domínguez Sánchez Óscar. Controversias del Orden Familiar Secc. Ejecc. 5128. 1 Acdo. en Seccion_De_Ejecución. Núm. Exp. 1883/2022.
Cruz López María Guadalupe Elizabeth vs. Óscar Sánchez García. Controversias del Orden Familiar Dese Vista E8942. 3 Acdos. en Incidente. Núm. Exp. 643/2007 Inc. de Actual. de Pensión Alimenticia y Liquidación de Pensiones Alimenticias Adeudadas.
Estrada Rangel Donovan Alejandro vs. Aguilar Flores María del Pilar. Especial Familiar Requerimiento Sala e Austeridad. 1 Acdo. en Incidente. Núm. Exp. 1423/2019 Inc. de Cump. Al Pago de Pensión Alimenticia.
Nazario Cazares Norma Patricia vs. Reyes Reyes Hugo Enrique. Especial Familiar Ratif. e 2039. 2 Acdos. en Incidente. Núm. Exp. 437/2021 Inc. de Modificación de Convn. Tomo III.
Pacheco Ramírez Fernando vs. Monasterio Rangel Margarita Remedios. Especial Familiar Dada Nueva Cuenta. 1 Acdo. en Incidente. Núm. Exp. 255/2024 Inc. de Cancel. de Pensión Alimenticia.
Ramírez Lara Rut Nohemí. Controversias del Orden Familiar Contestación Demanda Incidental e 5417. 2 Acdos. Núm. Exp. 1083/2018 Inc. de Nul. de Actuaciones.

SENTENCIAS DEFINITIVAS DEL 25 DE ABRIL DEL 2025

Marín Vilchis Brenda vs. Montes Martínez Jesús Pedro. Especial Familiar Sent. Def. 1 Núm. Exp. 3659/2024

SENTENCIAS INTERLOCUTORIAS

Rueda Valentín su Sucesión. Sucesorio Familiar Sent. Interl. 1 Núm. Exp. 743/2024

NO PUBLICADOS

Muñoz Cruces María Gloria. Sucesorio Familiar Sent. Interl. 1 Núm. Exp. 2057/2024

EL SECRETARIO DE ACUERDOS
LIC. ERNESTO VILLARREAL TÉLLEZ

SECRETARÍA "B"
ACUERDOS DEL 25 DE ABRIL DEL 2025

Aguilar Jiménez Luis vs. Barroso Tapia Anayetzi Corina. Controversias del Orden Familiar F. 1 Acdo. Núm. Exp. 1280/2023.
Angulo García José Guillermo su Sucesión. Sucesorio Familiar F. 1 Acdo. Núm. Exp. 1756/2024.
Angulo Ortega Isabel Jael su Sucesión. Sucesorio Familiar del Ministerio Público Desahogando Vista Y. 1 Acdo. Núm. Exp. 3166/2024.
Arenas Murguía Melissa Fernanda vs. Pérez Paredes Erick Iván. Controversias del Orden Familiar del Divorciante Y. 1 Acdo. Núm. Exp. 866/2023.
Arreola Sánchez Jerónimo. Test. Llegada de Autos del Archivo Judicial Y. 1 Acdo. Núm. Exp. 470/2006.
Arzola Olivera Aureliano su Sucesión. Sucesorio Familiar F. 2 Acdos. Núm. Exp. 210/2025.
Athié Alba Ana Paula vs. Michaus Montes Luis Miguel. Especial Familiar del Actor Incidental Y. 1 Acdo. en Incidente. Núm. Exp. 314/2024 Inc. de Régimen de Visitas y Convivencias.
Calderón Corona Jéssica Patricia vs. José Fernando Moreno Sánchez. Especial Familiar 1 Acdo. en Expedientillo. Núm. Exp. 3228/2024.
Calzada Fragoso Felipe su Sucesión. Sucesorio Familiar F. 1 Acdo. en Expedientillo. Núm. Exp. 640/2024 Expedientillo.
Cano Pérez Gabriel su Sucesión. Sucesorio Familiar F. 1 Acdo. en Expedientillo. Núm. Exp. 682/2024 Expedientillo.
Carranza Soto Laura Cecilia vs. Carreño González Geovanni. Especial Familiar F. 1 Acdo. Núm. Exp. 3228/2024 Inc. de Fijación de Pensión Alimenticia y Guarda y Custodia.
Carrillo Carranza Lidia vs. Rivera Montes de Oca René. Controversias del Orden Familiar F. 1 Acdo. Núm. Exp. 3348/2024.
Castañeda Arriaga Tayana vs. Cabañas Andraca Yohan Baruk. Especial Familiar F. 1 Acdo. en Incidente. Núm. Exp. 3412/2024 Inc. e Alimentos, Guarda y Custodia.
Castillo Jiménez Manuel. Sucesorio Familiar Dada Nueva Cuenta/Glose Expdllo. Y. 1 Acdo. en Cuadernillo. Núm. Exp. 1002/2021 Cuarta Sección.
Cobos Olvera Zenón su Sucesión. Sucesorio Familiar F. 1 Acdo. Núm. Exp. 298/2018.
Conde Gutiérrez Ana María. Juris. Voluntaria Familiar Expdllo. Y. 1 Acdo. Núm. Exp. 1158/2020.
Coporo Ramírez Inocente, su Sucesión. Sucesorio Familiar de Sinthia Y. 1 Acdo. en Otros. Núm. Exp. 2476/2024 Secc. Segunda.
Duarte Cabeza José Luis vs. Fernández Martínez Susana. Especial Familiar 2 Acdos. en Incidente. Núm. Exp. 3072/2024 Consecuencias Inherentes a la Disol. del Vinculo Matrimonial.
Duarte Cabeza José Luis vs. Fernández Martínez Susana. Especial Familiar 1 Acdo. en Incidente. Núm. Exp. 3072/2024 Inc. de Compensación Económica Tomo II.
Duarte Cabeza José Luis vs. Fernández Martínez Susana. Especial Familiar 1 Acdo. Núm. Exp. 3072/2024 Inc. de Disol. de Copropiedad.
Duarte Cabeza José Luis vs. Fernández Martínez Susana. Especial Familiar 1 Acdo. Núm. Exp. 3072/2024 Tomo Dos.
Fuentes Romero Celia su Sucesión. Sucesorio Familiar F. 1 Acdo. Núm. Exp. 3204/2024.
Garcés Melo Marcos su Sucesión. Sucesorio Familiar F. 1 Acdo. Núm. Exp. 82/2025.
García Castillo Jahaira Aline vs. Armando Calzada Martínez. Controversias del Orden Familiar 1 Acdo. Núm. Exp. 270/2023.
García Castillo Jahaira Aline vs. Armando Calzada Martínez. Controversias del Orden Familiar Incidente. 1 Acdo. en Incidente. Núm. Exp. 270/2023 Inc. de Cump. de Convenio.
Godínez León Rafael su Sucesión. Sucesorio Familiar del Ministerio Público Desahogando Vista, Se Ordena Citación a Sent. Y. 1 Acdo. Núm. Exp. 758/2017.
Gómez Tagle Guerrero Juana vs. Juan Carlos Vigueras Galindo. Especial Familiar de Alejandro Y. 1 Acdo. Núm. Exp. 1450/2008 Expedientillo.
Gualito Pérez Roxana vs. Ceja Pérez Juan Carlos. Ord. Civil Familiar Oficio de la Fiscalia Y. 1 Acdo. Núm. Exp. 50/2025.
Gutiérrez Pérez María su Sucesión. Sucesorio Familiar del Ministerio Público Desahogando Vista, Se Ordena Citación a Sent. Y. 1 Acdo. Núm. Exp. 3432/2024.
Harvey William Raccoli vs. Monter Mondragón Mónica Areli. Especial Familiar Amparo 424/2025- IV. 1 Acdo. en Amparo. Núm. Exp. 2222/2024 424/2025- IV.

SOLO CONSULTA
SOLO CONSULTA
SOLO CONSULTA

Hernández Pineda Perla Xóchitl vs. Delgado Mora Juan Daniel. Especial Familiar F. 1 Acdo. en Incidente. Núm. Exp. 200/2022 Inc. de Cambio de Guarda y Custodia.

Hernández Ornelas Sandra vs. Edgar Eric Granados Cortés. Controversias del Orden Familiar F. 1 Acdo. Núm. Exp. 1040/2015 Tomo II.

Herrera Quiroz Sergio Iván vs. Pérez Álvarez Grisel. Controversias del Orden Familiar de Sergio Y. 2 Acdos. Núm. Exp. 1868/2023.

Islas Bretón Luis su Sucesión. Sucesorio Familiar F. 1 Acdo. Núm. Exp. 1806/2024.

Jiménez Ortega Ricardo. Sucesorio Familiar de Brasilia Y. 1 Acdo. Núm. Exp. 1500/2019.

Jiménez Reyes María de Lourdes vs. Arellano Castillo Trinidad Samuel. Especial Familiar F. 1 Acdo. Núm. Exp. 2160/2022.

Juárez Roque Jorge vs. Moya López Verónica vs. Juárez Moya Malinalli. Controversias del Orden Familiar F. 1 Acdo. en Incidente. Núm. Exp. 2992/2024 Inc. de Cancel. de Pensión Alimenticia de Malinalli.

León Gamboa Concepción su Sucesión. Sucesorio Familiar F. 1 Acdo. Núm. Exp. 1434/2024.

López Moreno Montserrat vs. Trujilo Becerril Jorge Eduardo. Controversias del Orden Familiar Informe Psicologia Y. 6 Acdos. en Incidente. Núm. Exp. 1368/2019 Inc. de Susp. de Régimen de Visitas y Convivencias.

Maldonado Guevara Miguel su Sucesión. Sucesorio Familiar F. 1 Acdo. en Otros. Núm. Exp. 792/2024 Segunda Sección.

Martínez Hernández Rosa María- vs. Sánchez Rodríguez Fredi. Controversias del Orden Familiar del Dem. Y. 1 Acdo. Núm. Exp. 2108/2015.

Martínez Soriano Rafael. Sucesorio Familiar de Claudia Y. 1 Acdo. Núm. Exp. 3308/2024.

Mata Fajardo Martha Angélica. Juris. Voluntaria Familiar F. 1 Acdo. en Expedientillo. Núm. Exp. 776/2022.

Méndez y Fernández Enrique y/o Enrique Méndez Fernández. Sucesorio Familiar F. 1 Acdo. Núm. Exp. 1958/2018.

Mendoza Padilla Tania Montserrat su Sucesión. Sucesorio Familiar de Lennin Y. 1 Acdo. Núm. Exp. 1178/2024.

Monroy Manjarrez María del Carmen vs. Abundes Guerrero Óscar Gabriel. Controversias del Orden Familiar F. 1 Acdo. en Otros. Núm. Exp. 3458/2024 Consignaciones.

Mora Cárdenas Juan Manuel vs. Becerril Pérez Luz Anel. Especial Familiar del Divorciante Y. 1 Acdo. Núm. Exp. 522/2024.

Morales Osornio Martha Angélica vs. Mario Guzmán Gutiérrez. Controversias del Orden Familiar F. 1 Acdo. Núm. Exp. 456/2013 Principal Tomo IV.

Morales Vargas Irene su Sucesión. Sucesorio Familiar F. 1 Acdo. Núm. Exp. 1880/2024.

Noriega Mejía Carlos su Sucesión. Sucesorio Familiar F. 1 Acdo. Núm. Exp. 3628/2024.

Novelo Farah Vanessa vs. Pineda Arnaz Roberto Gustavo. Especial Familiar F. 1 Acdo. Núm. Exp. 818/2024.

Ortiz Perea Isidoro, su Sucesión. Sucesorio Familiar de Federico Y. 1 Acdo. Núm. Exp. 3320/2024 Secc. Segunda.

Pérez Vega Ricardo vs. Ung Granillo Flor María. Especial Familiar del Actor Incidental Y. 1 Acdo. en Incidente. Núm. Exp. 310/2022 Inc. de Cambio de Guarda y Custodia.

Prado Enríquez María Hortensia su Sucesión. Sucesorio Familiar Aud. 801. 2 Acdos. Núm. Exp. 3142/2024.

Ramírez Meza Nayeli Itzel vs. Cuevas Moya Rogelio. Controversias del Orden Familiar F. 1 Acdo. Núm. Exp. 218/2017.

Ramírez Tavera David. Sucesorio Familiar Cedulas Sin Diliganciar Y. 1 Acdo. en Otros. Núm. Exp. 1616/2010 Segunda Sección.

Rivera Mezquita Raúl René vs. Leticia de Jesús Herrera García. Especial Familiar F. 1 Acdo. Núm. Exp. 286/2021.

Rodríguez Guiran Ana Karen vs. Yáñez Peña Erick. Controversias del Orden Familiar de Erick Y. 1 Acdo. en Incidente. Núm. Exp. 2502/2024 Cambio de Guarda y Custodia, Cancel. de Pensión.

Rodríguez Leal Sergio Ulises vs. Huipio Uria Ireri. Controversias del Orden Familiar F. 1 Acdo. Núm. Exp. 1330/2016 Tomo II.

Rodríguez Miranda Teresa su Sucesión. Sucesorio Familiar F. 1 Acdo. Núm. Exp. 1784/2024.

Rojas Díaz Guadalupe María su Sucesión. Sucesorio Familiar F. 1 Acdo. Núm. Exp. 2080/2024.

Rosas Camargo Alma Lizbeth vs. Maldonado Alcázar Carlos. Controversias del Orden Familiar de Carlos Y. 1 Acdo. en Incidente. Núm. Exp. 3278/2024 Inc. de Reduc. de Pensión Alimenticia.

Rosas Frías Beatriz. Ord. Civil Familiar Dada Nueva Cuenta Y. 1 Acdo. Núm. Exp. 2466/2024 Inc. de Rend de Ctas de la Rta de Los Inm que Integran la Soc Conyugal.

Roura Delfín Jorge Luis. Sucesorio Familiar 2 Acdos. en Expedientillo. Núm. Exp. 362/1987 Cuarta Sección.

Roura Delfín Jorge Luis. Sucesorio Familiar 3 Acdos. en Incidente. Núm. Exp. 362/1987 Inc. de Licencia Judicial para Vender.

Roura Delfín Jorge Luis. Sucesorio Familiar Inspección Judicial. 1 Acdo. Núm. Exp. 362/1987 Secc. Cuarta.

Rubio Vázquez María Margarita vs. Óscar Antonio Centeno Pérez. Controversias del Orden Familiar del Dem. Y. 1 Acdo. Núm. Exp. 48/2017.

Santiago de la Cruz Modesta su Sucesión. Sucesorio Familiar Llegada de Autos del Archivo Judicial Y. 1 Acdo. Núm. Exp. 244/2025.

Santillán Hernández María Teresa vs. Romero Morales Federico Fabián. Controversias del Orden Familiar F. 1 Acdo. Núm. Exp. 816/2019.

Segura Godoy Yéssica Carina y Ubaldo Pacheco Jiménez. Controversias del Orden Familiar Dada Cuenta. 1 Acdo. Núm. Exp. 2184/2023.

Segura Romero Alfredo. Sucesorio Familiar de Marisela Y. 1 Acdo. Núm. Exp. 3002/2024.

Silva Salomón Gissel vs. Arroyo Jiménez Jesús Horacio. Controversias del Orden Familiar F. 1 Acdo. Núm. Exp. 1406/2024.

Téllez Cruz Nelly vs. De la Rosa Corona Javier. Especial Familiar de Carlos Hugo Y. 1 Acdo. en Cuadernillo. Núm. Exp. 62/2019 Inc. de Cancel. de Pensión Alimenticia.

Torres Palomares Eliseo su Sucesión. Sucesorio Familiar F. 2 Acdos. Núm. Exp. 3220/2024.

Valdez Garrido Christopher Joy vs. Aguilar Hernández Alondra Iliana. Controversias del Orden Familiar Informe Y. 1 Acdo. Núm. Exp. 1718/2024.

Vega Ayala Tarsicio, su Sucesión. Sucesorio Familiar F. 1 Acdo. Núm. Exp. 2458/2024.

Velasco Barragán Marco Antonio su Sucesión. Sucesorio Familiar de Susana Y. 1 Acdo. Núm. Exp. 2072/2024.

Velasco Olivia Jesús Cuauhtémoc vs. Celia Claudia Aznar Quijano. Div. Incausado F. 1 Acdo. Núm. Exp. 1514/2011.

Villegas Partida Daniel vs. Aguilera Fernández María de Los Ángeles. Especial Familiar Cedula Diligenciada Y. 1 Acdo. en Incidente. Núm. Exp. 1830/2022 Inc. de Liquidación de la Sociedad Conyugal y Rendición de Cuentas.

NO PUBLICADOS

Lemus Carrillo Arturo. Sucesorio Familiar de Maricruz Y. 1 Acdo. Núm. Exp. 2282/2019 Segunda Sección.

Morales Rodríguez Hagen Ulises. Controversias del Orden Familiar Inc. de Guarda y Custodia. 1 Acdo. Núm. Exp. 324/2024 Inc. de Guarda y Custodia.

Roura Delfín Jorge Luis. Sucesorio Familiar 1 Acdo. en Incidente. Núm. Exp. 362/1987 Inc. de Rendición de Ctas. de Administración (Enero de 1993 a Octubre de 2024.

AUDIENCIA

Bazán Escobedo Catalina su Sucesión. Aud. 805, No Comparecen Sucesorio Familiar. 1 audiencia. Núm. Exp. 1936/2022.

Dávila Pérez José Guadalupe su Sucesión. Aud. 790, No Comparecen Sucesorio Familiar. 1 audiencia. Núm. Exp. 232/2024.

Mondragón Campos Erasmo su Sucesión. Aud. 801 Sucesorio Familiar. 1 audiencia. Núm. Exp. 1572/2024.

Reyes Nájera Sonia Michelle vs. Pérez Gómez Orson Manuel. Plática Con Las Partes. Convenio. Controversias del Orden Familiar 1 audiencia. Núm. Exp. 2082/2024.

LA SECRETARIA DE ACUERDOS
LIC. GUADALUPE AZUCENA CASTILLO ESTEFES

SOLO CONSULTA
SOLO CONSULTA
SOLO CONSULTA

JUZGADOS CIVILES DE PROCESO ORAL

PRIMERO DE LO CIVIL DE PROCESO ORAL

SECRETARÍA "A"
ACUERDOS DEL 25 DE ABRIL DEL 2025

American Express Company (México) S.A. de C.V. vs. Simón Ramírez Adriana. Oral Mercantil Acuerdo. 1 Acdo. Núm. Exp. 123/2022.
Autofinanciamiento México S.A. de C.V. vs. Fernández Salazar Verónica Citlaly y Salazar Cruz Alejandra. Oral Mercantil Inc. 5. 1 Acdo. Núm. Exp. 297/2018.
Banco Regional Sa Institución de Banca Múltiple Banregio Grupo Financiero vs. Bestboard Impulsora Sociedad Anónima de Capital Variable y Zichlin Kasovich Judith. Ejecutivo Mercantil Computo. 7 Acdos. Núm. Exp. 824/2024.
Belmont Padilla Enrique vs. Roland Yves R Poirier Escárcega. Ejecutivo Mercantil Oral Mercantil Acuerdo. 1 Acdo. en Expedientillo. Núm. Exp. 213/2022 Expdllo. por Amparo D. C. 790/2024.
Corporativo Quila Sociedad Anónima de Capital Variable vs. Viviendas de Subastas Restauradas Sociedad Anónima de Capital Variable. Oral Civil Turnar. 1 Acdo. Núm. Exp. 734/2024.
Fabila Ibarra Adrián vs. Fabila Alva Alejandro y Montoya Galaviz Rosa Aída. Oral Civil Acuerdo. 1 Acdo. Núm. Exp. 294/2022 Tomo II.
Jiménez Sánchez José Ricardo vs. Gutiérrez Pasos Amilcar Adrián. Ejecutivo Mercantil Contestación. 1 Acdo. Núm. Exp. 999/2024.
K&P Empaques, S.A. de C.V. vs. American Express Company (México), S.A. de C.V. Oral Mercantil Acuerdo. 1 Acdo. Núm. Exp. 43/2024.
Méndez Luis Georgina vs. Banco Nacional de México, S.A. Banamex También Conocido como (Citibanamex). Oral Mercantil Acuerdo. 1 Acdo. Núm. Exp. 932/2024 Tomo 2.
Policía Bancaria e Industrial como Cuerpo de Proximidad de la Secretaria de Seguridad Ciudadana del Gobierno de la Ciudad de México vs. Basul S.A. de C.V. Oral Civil Publicación de Cedula Edictos 2. 1 Acdo. Núm. Exp. 555/2023.
Sánchez Martínez María Luisa vs. Intertrading Consul Sapi de C.V. Oral Mercantil Recogio Documentos. 1 Acdo. Núm. Exp. 920/2024.
Sánchez Zaragoza Apolonia vs. García Arce de Granada María y Granda Ordóñez José Manuel. Oral Civil Desechamiento. 1 Acdo. Núm. Exp. 439/2025.
Secreto. Ejecutivo Mercantil Oral Mercantil Acuerdo. 1 Acdo. Núm. Exp. 202/2024.
Secreto. Ejecutivo Mercantil Acuerdo. 1 Acdo. Núm. Exp. 205/2025.
Secreto. Ejecutivo Mercantil Acuerdo. 1 Acdo. Núm. Exp. 322/2025.
Secreto. Ejecutivo Mercantil Acuerdo. 1 Acdo. Núm. Exp. 379/2025.
Secreto. Providencias Precautorias Mercantil Recogio Documentos. 1 Acdo. Núm. Exp. 421/2025.
Secreto. Providencias Precautorias Mercantil Acuerdo. 1 Acdo. Núm. Exp. 592/2024.
Secreto. Ejecutivo Mercantil Acuerdo. 1 Acdo. Núm. Exp. 644/2024.
Secreto. Ejecutivo Mercantil Oral Mercantil Acuerdo. 1 Acdo. Núm. Exp. 677/2024.
Secreto. Ejecutivo Mercantil Recogio Documentos. 1 Acdo. Núm. Exp. 758/2024.
Secreto. Providencias Precautorias Mercantil Acuerdo. 1 Acdo. Núm. Exp. 79/2024.
Vidal Llado Jorge vs. Schmidt Martínez Max Rafael. Ejecutivo Mercantil Oral Mercantil Acuerdo. 1 Acdo. en Expedientillo. Núm. Exp. 330/2022 Expdllo. 1.
NO PUBLICADOS
BBVA México, Sociedad Anónima, Institución de Banca Múltiple, Grupo Financiero BBVA México vs. Acevedo Trejo José Antonio. Oral Mercantil Desechamiento no Publ. de su Fecha. 1 Acdo. Núm. Exp. 298/2025.
BBVA México, Sociedad Anónima, Institución de Banca Múltiple, Grupo Financiero BBVA México vs. Avecedo Trejo José Antonio. Oral Mercantil Prevención (No Publ. de su Fecha). 1 Acdo. Núm. Exp. 343/2025.
Secreto. Ejecutivo Mercantil Prevención. 1 Acdo. Núm. Exp. 436/2025.
AUDIENCIA
Garay Ruíz María de Los Ángeles vs. Flores Acosta Ubaldo. Acta de Aud. Prelim. Oral Civil. 1 Audiencia. Núm. Exp. 259/2025.

LA SECRETARIA DE ACUERDOS
LIC. CAROLINA NERI SÁNCHEZ

SECRETARÍA "B"
ACUERDOS DEL 25 DE ABRIL DEL 2025

Administradora Fome 2, Sociedad de Responsabilidad Limitada de Capital Variable vs. Lugo Jiménez María Edith. Oral Mercantil Requerimiento de Documentos. 1 Acdo. Núm. Exp. 458/2025.
Arriaga Arias Arturo vs. Sotelo Popoca Nicolás. Oral Civil 1 Acdo. Núm. Exp. 798/2024.
Banco Santander México Sa Institución de Banca Múltiple Grupo Financiero Santander México vs. Proginox Proyectos Gastronómicos S.A. de C.V. y Zepeda Cañedo César Eduardo y Zepeda López César Eduardo. Vía de Apremio Civil 1 Acdo. Núm. Exp. 800/2022.
Banco Santander México, Sociedad Anónima, Institución de Banca Múltiple, Grupo Financiero Santander México vs. Maxi Productos Alimenticios, S.A. de C.V. y Sánchez Olmedo Hermenegildo Teodoro. Oral Mercantil 1 Acdo. Núm. Exp. 280/2023.
BBVA México Sa Institución de Banca Múltiple Grupo Financiero BBVA México vs. Vázquez Alderete Rubén. Oral Mercantil Ratificar Firma. 1 Acdo. Núm. Exp. 392/2025.
Csj Recubrimientos Sociedad Anónima de Capital Variable vs. Banco Santander México Sa Institución de Banca Múltiple Grupo Financiero Santander México. Oral Mercantil 1 Acdo. Núm. Exp. 457/2023.
Csj Recubrimientos Sociedad Anónima de Capital Variable vs. Banco Santander México Sa Institución de Banca Múltiple Grupo Financiero Santander México. Oral Mercantil Cuad. de Amparo. 1 Acdo. en Amparo. Núm. Exp. 457/2023 Amparo por Demandado.
Daimler Financial Services México, Sociedad de Responsabilidad Limitada de Capital Variable vs. Chávez Aguirre Marlen y Becerril Vilchis Luis Enrique. Ejecutivo Mercantil Oral Mercantil 1 Acdo. Núm. Exp. 173/2024.
Ford Credit de México, S.A. de C.V., Sofom. Er vs. Cobos Martínez José Luis. Oral Mercantil Expedientillo. 1 Acdo. en Expedientillo. Núm. Exp. 460/2023 Expdllo. No Corresponde Con Los Datos del Exp.
Gutiérrez Muñoz David vs. Gutiérrez Alcántara José Ángel Rodolfo y Intermediación Inmobiliaria Gutza, S.A. de C.V. Oral Civil 1 Acdo. Núm. Exp. 41/2024.
Paccar Financial México S.A. de C.V. vs. Chávez Chávez Alberto y Morales Cabrera María de Lourdes. Oral Mercantil 1 Acdo. Núm. Exp. 293/2024.
Secreto. Medios Preparatorios Mercantil 1 Acdo. Núm. Exp. 2/2025.
Secreto. Providencias Precautorias Mercantil Destrucción. 1 Acdo. Núm. Exp. 341/2025.
Secreto. Ejecutivo Mercantil Admisorio. 1 Acdo. Núm. Exp. 359/2025.
Secreto. Ejecutivo Mercantil Oral Mercantil Admisorio. 1 Acdo. Núm. Exp. 389/2025.
Secreto. Ejecutivo Mercantil Admisorio. 1 Acdo. Núm. Exp. 395/2025.
Valdez de la Fuente Priscila vs. Bien para Bien Sapi de C.V. Sofom Enr. Oral Civil 1 Acdo. Núm. Exp. 672/2024.
NO PUBLICADOS
Mobiliarios y Servicios, S.A. de C.V. vs. Ibarra Transformaciones y Acabados Metálicos, S.A. de C.V. Oral Mercantil Acdo. no Publ. de su Fecha. 1 Acdo. Núm. Exp. 453/2021.
Promotora Sku Sapi de C.V. vs. Gignet, S.A. de C.V. Ejecutivo Mercantil Acdo. no Publ. de su Fecha. 3 Acdos. Núm. Exp. 684/2024.
AUDIENCIA
Impreflex S.A. de C.V. vs. Comdruso S.A. de C.V. Acdo. que Señala Fecha para Aud. Prelim. Oral Mercantil. 1 Audiencia. Núm. Exp. 209/2025.

LA SECRETARIA DE ACUERDOS POR MINISTERIO DE LEY
LIC. CAROLINA NERI SÁNCHEZ

SECRETARÍA "C"
ACUERDOS DEL 25 DE ABRIL DEL 2025

Banco Santander México, S.A., Institución de Banca Múltiple, Grupo Financiero Santander México vs. Edicolor, S.A. de C.V. y Pro de la Torre Alejandro Roberto. Ejecutivo Mercantil Oral Oralidad Mercantil 1 Acdo. Núm. Exp. 431/2022.

SOLO CONSULTA
SOLO CONSULTA
SOLO CONSULTA

BBVA México Sa Institución de Banca Múltiple Grupo Financiero BBVA México vs. Vázquez Alderete Rubén. Oral Mercantil Prevención. 1 Acdo. Núm. Exp. 390/2025.

D. M. Grupo Exportador, Sociedad Anónima de Capital Variable vs. Logotipo de Precisión Sociedad Anónima de Capital Variable y Proyectos Italo Mexicanos, Sociedad Anónima de Capital Variable. Otros Oralidad Mercantil 1 Acdo. Núm. Exp. 657/2019 Tomo II.

Espino Martínez David vs. BBVA México Sa Institución de Banca Múltiple Grupo Financiero BBVA México. Oral Mercantil 1 Acdo. Núm. Exp. 219/2025.

Hernández Muñoz Miguel Ángel vs. Gómez Trinidad Angélica y Margarita Trinidad Claudia. Ejecutivo Mercantil Acuerdo. 1 Acdo. Núm. Exp. 913/2024.

Secreto. Ejecutivo Mercantil 1 Acdo. Núm. Exp. 105/2025.

Secreto. Ejecutivo Mercantil 1 Acdo. Núm. Exp. 402/2024.

Secreto. Providencias Precautorias Mercantil 1 Acdo. Núm. Exp. 631/2024.

Secreto. Ejecutivo Mercantil 1 Acdo. Núm. Exp. 989/2024.

Tippmann S.A. de C.V. vs. Eusebio Soto Francisco Javier y Reséndiz Hernández Julia. Ejecutivo Mercantil 1 Acdo. Núm. Exp. 736/2024.

Vázquez Limas Blanca Estela vs. Banco Nacional de México S.A. de C.V. y Tarjetas Banamex Sa Cv Sofom Er Integrante del Grup Financiero Banamex. Oral Mercantil 2 Acdos. Núm. Exp. 21/2025.

Venegas Ogazon José Felipe vs. a N a Compañía de Seguros S.A. de C.V. Oral Mercantil 1 Acdo. Núm. Exp. 381/2024.

NO PUBLICADOS

Jvs Inc. México, S.A. de C.V. vs. Importadora de Insumos Gráficos Yixi Ji S.A. de C.V. Oral Mercantil Acuerdo. 1 Acdo. Núm. Exp. 384/2025.

Vázquez Limas Blanca Estela vs. Banco Nacional de México S.A. de C.V. y Tarjetas Banamex Sa Cv Sofom Er Integrante del Grup Financiero Banamex. Oral Mercantil 1 Acdo. Núm. Exp. 21/2025.

LA SECRETARIA DE ACUERDOS POR MINISTERIO DE LEY
LIC. CAROLINA NERI SÁNCHEZ

SEGUNDO DE LO CIVIL DE PROCESO ORAL

SECRETARÍA "A"
ACUERDOS DEL 25 DE ABRIL DEL 2025

Banca Afirme, Sociedad Anónima, Institución de Banca Múltiple, Afirme Grupo Financiero vs. Pérez Sánchez Alonso Misael. Oral Civil O. M. 1 Acdo. Núm. Exp. 921/2024.

Banco Santander México S.A. Institución de Banca Múltiple Grupo Financiero Santander México vs. Valdez Gustavo Alejandro. Providencias Precautorias Mercantil Providencias. 1 Acdo. Núm. Exp. 700/2024.

Banco Santander México Sa Institución de Banca Múltiple Grupo Financiero Santander México y Banco Santander México Sa Institución de Banca Múltiple Grupo Financiero Santander México vs. Tolentino Bárcenas Miguel Ángel y Tolentino Bárcenas Miguel Ángel. Ejecutivo Mercantil Providencias. 1 Acdo. en Incidente. Núm. Exp. 184/2025.

BBVA México Sa Institución de Banca Múltiple Grupo Financiero BBVA México vs. Ramírez Ramos Yessenia. Oral Mercantil Providencias. 1 Acdo. en Incidente. Núm. Exp. 704/2024.

Campos Romero Alejandro vs. Trans Unión de México Sa Sic y Bradescard México S de Rl. Oral Mercantil O. M. 1 Acdo. Núm. Exp. 271/2025.

Cetelem, S.A. de C.V. Sociedad Financiera de Objeto Múltiple, Entidad Regulada vs. Caldean Ramírez Diego. Ejecutivo Mercantil Ejec. Merc Escrito. 1 Acdo. Núm. Exp. 937/2024.

Condo Hotel Gbp S.A. e C.V. vs. Soportec S.A. de C.V. y Otros. Oral Mercantil O. M. 1 Acdo. Núm. Exp. 111/2019.

Cuevas Orozco Gabriel vs. Manuel Eugenio Cuevas y Magaña, También Acostumbraba Usar el Nombre de Manuel E. Cuevas Magaña y Manuel Cuevas Magaña (su Sucesión). Oral Mercantil O. M. 1 Acdo. Núm. Exp. 770/2019.

Doka México Expertos de Encofrados S de R.L. de C.V. vs. Finesterre Construcciones S.A. de C.V. Oral Mercantil O. M. 1 Acdo. Núm. Exp. 197/2024.

García Fabregat David su Sucesión vs. BBVA Bancomer S.A. Institución de Banca Múltiple, Integrante del Grupo Financiero BBVA Bancomer. antes Bancomer S.A. Oral Civil O. C. 1 Acdo. Núm. Exp. 381/2016.

González García Rebeca vs. Martínez Ramírez Alejandro. Medios Preparatorios Mercantil Medios Prepa. 1 Acdo. Núm. Exp. 294/2025.

Gutiérrez Ríos Ma de Jesús vs. Rodríguez Vda de Cortés Juana. Oral Civil Oral Civil. 1 Acdo. Núm. Exp. 244/2024.

Nr Finance México S.A. de C.V. vs. Noemí y Juárez Díaz Nohemí. Ejecutivo Mercantil Ejec. Merc. 1 Acdo. Núm. Exp. 400/2025.

Pedroza Lujano María Eugenia vs. Tecomaxusco Scl. Oral Civil O. C. 1 Acdo. Núm. Exp. 851/2024.

Secreto. Oral Mercantil Providencias. 1 Acdo. en Incidente. Núm. Exp. 340/2025 Bis. 1 Providencias Precautorias.

Secreto. Ejecutivo Mercantil Ejec. Merc Escrito. 1 Acdo. Núm. Exp. 591/2024.

Social Impact Technologies, S.A. de C.V. vs. Castro Sánchez Francisco Ricardo. Providencias Precautorias Mercantil Providencias. 1 Acdo. Núm. Exp. 910/2024.

Vargas Carmona Guadalupe vs. Cazares Salazar Heriberto Raziel. Oral Civil O. C. 1 Acdo. Núm. Exp. 347/2025.

LA SECRETARIA DE ACUERDOS
LIC. ROSA ANGÉLICA BLANCO TORO

SECRETARÍA "B"
ACUERDOS DEL 25 DE ABRIL DEL 2025

Arias Rodríguez Tania Roxana vs. Mapfre México S.A. Oral Mercantil Omiso. 2 Acdos. Núm. Exp. 352/2025.

Báez Muñoz Mario vs. Carrasco Castilla Alma Ivette y Jiménez Ruíz Néstor Argenis y Jiménez Ruíz Juan Carlos. Juris. Voluntaria Civil Desech. 1 Acdo. Núm. Exp. 450/2025.

BBVA México Sa Institución de Banca Múltiple Grupo Financiero BBVA México vs. Viloria López María del Rocío. Oral Mercantil 1 Acdo. en Incidente. Núm. Exp. 722/2024 Prov Precautorias.

Credis de México S.A. de C.V. Sofom Enr vs. Bike House Adventure S.A. de C.V. y Mendoza Victorica Francisco Rodolfo. Ejecutivo Mercantil Oral Oralidad Mercantil 1 Acdo. Núm. Exp. 708/2022.

Fuentes Méndez Corina vs. Zamora Chávez Mario Alberto. Oral Civil 1 Acdo. en Amparo. Núm. Exp. 402/2021 375/2023.

Galván Ruz Mario Roberto vs. Tm Assistance S.A. de C.V. Oral Mercantil 1 Acdo. Núm. Exp. 550/2024.

Garrido Rodríguez María de Los Ángeles vs. Petra Rosa Salazar Sánchez. Oral Mercantil Notif. Personal. 1 Acdo. Núm. Exp. 685/2015.

López Rubio Verónica vs. López Rubio César Bardo y López López Martín y Rubio Sánchez Juana Emilia. Oral Civil Desig Not. 1 Acdo. Núm. Exp. 320/2024.

Orellana Lanza Roger Armando Antonio vs. Ortega Pérez Roberto y Ángel Pérez de Ortega Leticia. Oral Civil 1 Acdo. Núm. Exp. 328/2024.

Proyempsa S.A. de C.V. vs. Ingeniería y Construcciones Dyven S.A. de C.V. Oral Mercantil Sant. 1 Acdo. Núm. Exp. 62/2025.

Secreto. Ejecutivo Mercantil Oral Oralidad Mercantil Of Busq. 1 Acdo. Núm. Exp. 265/2021.

Secreto. Ejecutivo Mercantil Preven. 1 Acdo. Núm. Exp. 448/2025.

Secreto. Ejecutivo Mercantil Nuev Dom. 2 Acdos. Núm. Exp. 638/2024.

Toyota Financial Services México S.A. de C.V. vs. Sánchez Hernández Jaime. Ejecutivo Mercantil Siara. 1 Acdo. Núm. Exp. 165/2025.

AUDIENCIAS

BBVA México Sociedad Anónima Institución de Banca Múltiple Grupo Financiero BBVA México vs. Vm Monedero Sapi de C.V. y Ostos Guiza Verónica Cintya. Ejecutivo Mercantil Oral Mercantil. 1 Audiencia. Núm. Exp. 398/2024.

Martínez Camacho Gerardo vs. Sánchez Basurto Fabiola Lizeth. Aud. Juic. Oral Civil. 1 Audiencia. Núm. Exp. 822/2024.

Vm Furwagen S.A. de C.V. vs. Mayoreo de Refacciones Japon S de R.L. de C.V. Aud. Prelim. Oral Mercantil. 1 Audiencia. Núm. Exp. 152/2025.

LA SECRETARIA DE ACUERDOS
LIC. ROSA ANGÉLICA BLANCO TORO

SOLO CONSULTA
SOLO CONSULTA
SOLO CONSULTA

SECRETARÍA "C"
ACUERDOS DEL 25 DE ABRIL DEL 2025

Aceros y Complementos Constructivos, S.A. de C.V. vs. Viveica, S.A. de C.V. Cump. de Contrato Oralidad Mercantil 1 Acdo. en Amparo. Núm. Exp. 563/2022 Bis. 1.

Alfaro Padilla Jaquelíne vs. Alfaro Torres Francisco Javier y Gutiérrez Rosas María del Rosario y Director del Registro Público de la Propiedad y del Comercio de la Ciudad de México. Prescrip. Positiva Oralidad Civil 3 Acdos. Núm. Exp. 889/2024.

Amaro Rodríguez Guadalupe vs. Seguros Atlas S.A. Pago de Seguro Oralidad Mercantil 1 Acdo. en Amparo. Núm. Exp. 690/2024.

Andamios y Pararrayos S.A. de C.V. vs. Grupo Industrial Soluenergy S. de R. L. de C.V. y Pérez Zúñiga Arturo. Providencias Precautorias Mercantil 2 Acdos. Núm. Exp. 13/2025.

Autofinanciamiento México S.A. de C.V. vs. Lares Ayala Ximena y Lares Romero Marco Antonio y Guadalupe Ayala Hidalgo También Conocida como María Guadalupe Ayala Hidalgo. Otros Oralidad Mercantil 1 Acdo. Núm. Exp. 339/2025.

Autofinanciamiento México S.A. de C.V. vs. Dulce Ivette Martínez Pacheco. Oral Mercantil Ofc Loc Dom. 1 Acdo. Núm. Exp. 806/2017.

Axtel Sab de C.V. vs. Cementos y Concretos la Cruz Azul S.A. de C.V. y Azul Concretos y Premezclados S.A. de C.V. Otros Oralidad Mercantil 1 Acdo. Núm. Exp. 129/2025.

Banco Mercantil del Norte Sa Institución de Banca Múltiple Grupo Financiero Banorte antes Banco Interacciones Sa Institución de Banca Múltiple Grupo Financiero Interacciones vs. El Municipio de Yauhquemehcan Estado de Tlaxcala y Oriental Sucoco S.A. de C.V. y Alatorre Fierros Jesús y Villareal Rodríguez Gerardo Carlos y Olivo Arrieta Ignacio David y Morales Sánchez Lizbeth Jazmín. Jurisdiccción Voluntaria Oral Mercantil 1 Acdo. Núm. Exp. 9/2025.

Banco Mercantil del Norte, S.A. Institución de Banca Múltiple Grupo Financiero Banorte vs. Novalon, S.A. de C.V. y Videgaray Salas Miguel Ángel. Ejecutivo Mercantil 1 Acdo. Núm. Exp. 379/2025.

Banco del Bajío Sa Institución de Banca Múltiple vs. Ig Cargo S.A. de C.V. y Salazar Sánchez Luis Vicente. Providencias Precautorias Mercantil 1 Acdo. Núm. Exp. 306/2025.

Banco del Bajío Sa Institución de Banca Múltiple vs. Multiasesores en Sistemas Administrativo S.A. de C.V. y Sánchez Esquivel Miguel Omar. Ejecutivo Mercantil Oral Oralidad Mercantil 1 Acdo. Núm. Exp. 3/2024.

BBVA México S.A. Institución de Banca Múltiple, Grupo Financiero BBVA México vs. Romero Giraldo Daniela. Otros Oralidad Mercantil 1 Acdo. Núm. Exp. 49/2025.

BBVA México, Sociedad Anónima, Institución de Banca Múltiple, Grupo Financiero BBVA México vs. Camacho Moniaraz Luis Eduardo. Providencias Precautorias Oral Mercantil 1 Acdo. Núm. Exp. 653/2024.

BBVA México, Sociedad Anónima, Institución de Banca Múltiple, Grupo Financiero BBVA México vs. Reyes Medrano José Moisés. Providencias Precautorias Mercantil 1 Acdo. Núm. Exp. 613/2024.

Ceja Segura Gloria Soledad vs. Seguros BBVA Bancomer S.A. de C.V. Grupo Financiero BBVA Bancomer. Pago de Seguro Oralidad Mercantil 1 Acdo. Núm. Exp. 979/2024.

Copap Inc. vs. Convertidor de Higienico y Servilleta S.A. de C.V. y Baquero Casas Lorenzo. Ejecutivo Mercantil Oral Oralidad Mercantil 1 Acdo. Núm. Exp. 316/2023.

Corporativo Laudex Sapi de C.V. Sofom Enr vs. Contreras Payan Marco Antonio y Contreras Arellano Myrna. Otros Oralidad Mercantil 1 Acdo. Núm. Exp. 746/2024.

Esteban Camacho José Luis María vs. Hoffman Torres José Luis y Hyt Capital S.A. de C.V. y Hoffman Gordillo José Luis y Hoffman Gordillo Edgar. Ejecutivo Mercantil Oral Oralidad Mercantil 2 Acdos. Núm. Exp. 493/2024.

Gustavo Solís García vs. Oliver Trinidad Luis Leyver. Resc. de Contrato Oralidad Mercantil 2 Acdos. Núm. Exp. 429/2025.

HSBC México, Sociedad Anónima Institución de Banca Múltiple, Grupo Financiero HSBC vs. Hernández Belio Juan Pablo. Ejecutivo Mercantil Oral Oralidad Mercantil 1 Acdo. Núm. Exp. 266/2025.

HSBC México S.A. Institución de Banca Múltiple, Grupo Financiero HSBC División Fiduciaria, en su Carácter de Fiduciario en el Fideicomiso F/234036 vs. Iris Arroyo Ramos. Oral Mercantil 1 Acdo. Núm. Exp. 266/2016.

Macías Contreras María del Carmen vs. Corporativo 7clean S.A. de C.V. Resc. de Contrato Oralidad Mercantil 1 Acdo. Núm. Exp. 556/2023.

Montellano González Evelyn Nayere vs. Moreno Valdés Alfonso Albino. Juris. Voluntaria Oral Civil 1 Acdo. Núm. Exp. 736/2024.

Pérez de la Riva Coral vs. Axa Seguros S.A. de C.V. Oral Mercantil 1 Acdo. Núm. Exp. 490/2019.

Ruiseñor Pulido Rafael vs. Servicios de Consultoría Especiales Mig S.A. de C.V. Cump. de Contrato Oralidad Mercantil 1 Acdo. Núm. Exp. 46/2025.

Secreto. Providencias Precautorias Mercantil 1 Acdo. Núm. Exp. 326/2025.

Si Vale México S.A. de C.V. vs. Brom Consultancy S.A. de C.V. Otros Oralidad Mercantil 1 Acdo. Núm. Exp. 433/2023.

Soledad Terrazas Jesús Manuel vs. Venta de Boletos por Computadora S.A. de C.V. Otros Oralidad Mercantil 1 Acdo. en Amparo. Núm. Exp. 253/2023 Bis. 1.

Unión de Crédito el Águila S.A. de C.V. vs. Movo Servicios Automotrices Sapi de C.V. y Moreno Garrido Mauricio Alfonso. Ejecutivo Mercantil Oral Oralidad Mercantil 1 Acdo. Núm. Exp. 426/2022.

AUDIENCIA

Martínez Flores Alejandro vs. Banco Regional Sa Institución de Banca Múltiple Banregio Grupo Financiero. Nul. de Contrato Oralidad Mercantil. 1 Audiencia. Núm. Exp. 29/2024.

SENTENCIA INTERLOCUTORIA

Caracosa Movimiento Constructivo S.A. de C.V. vs. Jardín Guadalupano Sc. Otros Oralidad Mercantil Sent Int 1 Núm. Exp. 466/2023

LA SECRETARIA DE ACUERDOS
LIC. IMELDA HERNÁNDEZ VALENCIA

TERCERO DE LO CIVIL DE PROCESO ORAL

SECRETARÍA "A"
ACUERDOS DEL 25 DE ABRIL DEL 2025

Arplus, S.A. de C.V. vs. García Ramírez Israel. Oral Mercantil Se Presenta Demanda Amparo. 1 Acdo. en Amparo. Núm. Exp. 682/2024.

Arriaga Medina Dolores vs. Meneses Ramírez Pedro. Otros Oralidad Civil Impresión de Correo Cnbv. 1 Acdo. Núm. Exp. 183/2023.

Banco Covalto, S.A., Institución de Banca Múltiple vs. Frutas Finas Krc Fresh S de R. L. de C.V. y Morelos Pulido Guillermo y Bravo Torres Ana Karelia. Providencias Precautorias Mercantil Impresión de Correo Cnbv. 1 Acdo. Núm. Exp. 52/2025.

BBVA México, S.A., Institución de Banca Múltiple, Grupo Financiero BBVA México vs. Daniel Alberto Toledo Liljehult. Oral Mercantil Impresión de Correo Cnbv. 1 Acdo. Núm. Exp. 61/2025.

BBVA México, S.A., Institución de Banca Múltiple, Grupo Financiero BBVA México vs. Daniel Alberto Toledo Liljehult. Oral Mercantil Oficio. 2 Acdos. Núm. Exp. 63/2025.

Ckd Activos 10, S.A. Promotora de Inversión de C.V. vs. Alcántara Galarza Jesús. Otros Oralidad Mercantil Practicada. 1 Acdo. Núm. Exp. 554/2024.

Defensa Segura México, S. C vs. Mora Méndez Tania Lucía. Otros Oralidad Civil Comparecencia Recibe Documentos. 1 Acdo. Núm. Exp. 381/2024.

Escobedo García Jesús Manuel vs. Grupo Nacional Provincial S.A. B. Oral Mercantil por Hechas Las Manifestaciones. 1 Acdo. Núm. Exp. 704/2024.

Financiamiento Integral Automotriz, S.A. de C.V. vs. Agrícola Abasa, S. P. R. de R. L., Consuelo de Las Mercedes Báeza Cano y Jaime Aguilar Quintana. Oral Mercantil Acuse. 1 Acdo. en Amparo. Núm. Exp. 663/2023 Amparo Directo por Parte de la Actora.

Macías García Naves Miguel Ángel vs. Mapfre México, S.A. Otros Oralidad Mercantil Girese Oficio. 1 Acdo. Núm. Exp. 54/2024.

Minimal Access S. de R. L. de C.V. vs. Roberto Fernando Martínez Mercado. Oral Civil para Remate. 1 Acdo. Núm. Exp. 762/2017.

Mundi Trade Inc. vs. Kp Extrusión de México S.A. de C.V. Ejecutivo Mercantil Disposición. 1 Acdo. Núm. Exp. 434/2025.

Navistar Financial, S.A. de C.V. Sociedad Financiera de Objeto Múltiple, Entidad Regulada vs. González Silva José Francisco. Ejecutivo Mercantil Oral Oralidad Mercantil Practicada. 1 Acdo. en Expedientillo. Núm. Exp. 343/2022.

SOLO CONSULTA
SOLO CONSULTA
SOLO CONSULTA

Oyr Seguridad Privada S.A. de C.V. vs. Subastas Ventura S.A. de C.V. Oral Mercantil Autr. Sigj. 1 Acdo. Núm. Exp. 884/2024.
Petroni Pratz Mary Carmen vs. Silvia San Sebastián Torres y César Delgado Hernández. Oral Civil y Una Vez. 1 Acdo. Núm. Exp. 652/2019.
Presta Dinero S.A. de C.V. vs. Irigoyen Reyes Graciela Ramona. Ejecutivo Mercantil Comparecencia Recibe Oficios. 1 Acdo. Núm. Exp. 34/2025.
Reyes López Pedro vs. A. N. A. Compañía de Seguros S.A. de C.V. Oral Mercantil Imposibilidad. 1 Acdo. Núm. Exp. 322/2025.
Secreto. Ejecutivo Mercantil Oral Oralidad Mercantil Expidanse Copias. 1 Acdo. Núm. Exp. 151/2024.
Secreto. Ejecutivo Mercantil Autr. Sigj. 1 Acdo. en Incidente. Núm. Exp. 293/2025 Bis 2.
Secreto. Providencias Precautorias Mercantil Comparecencia Recibe Documentos. 1 Acdo. Núm. Exp. 343/2025.
Secreto. Oral Mercantil Impresión de Correo Cnbv. 1 Acdo. en Incidente. Núm. Exp. 371/2025.
Secreto. Providencias Precautorias Mercantil Impresión de Correo Cnbv. 1 Acdo. Núm. Exp. 393/2025.
Secreto. Ejecutivo Mercantil Auto. 1 Acdo. Núm. Exp. 451/2025.
Secreto. Ejecutivo Mercantil 1 Acdo. Núm. Exp. 454/2025.
Secreto. Providencias Precautorias Oral Mercantil Oficio. 1 Acdo. Núm. Exp. 494/2024.
Secreto. Ejecutivo Mercantil Autorización. 1 Acdo. Núm. Exp. 53/2025.
Secreto. Otros Oralidad Mercantil Desistimiento. 1 Acdo. Núm. Exp. 551/2024.
Secreto. Otros Oralidad Mercantil Impresión de Correo Cnbv. 1 Acdo. en Incidente. Núm. Exp. 553/2024.
Sosa Morales María de Lourdes y de la a a la Z, Consultoría y Promoción Artistica, S.A. de C.V. vs. Editorial Turner de México, S.A. de C.V. Otros Oralidad Mercantil Exhibiendo Convenio. 1 Acdo. Núm. Exp. 361/2023.
Suárez González Mauricia vs. De la Cruz González Trejo Alejandro. Juris. Voluntaria Civil Girense Oficios. 1 Acdo. Núm. Exp. 242/2025.
Toyota Financial Services México, S.A. de C.V. vs. Óscar Menez Sotelo. Ejecutivo Mercantil Oral Mercantil Disposición. 1 Acdo. Núm. Exp. 924/2024.
Unifin Financiera, S.A. B. de C.V. vs. Pabellón de la Loma Desarrollo, S.A. de C.V. y Ordorica Brockman Guillermo. Otros Oralidad Mercantil Exhibe Edictos. 1 Acdo. Núm. Exp. 303/2022.
Youngest, S A. de C.V. vs. Logística Express Reynoso de México, S.A. de C.V. y Otros. Oral Mercantil y Una Vez. 1 Acdo. Núm. Exp. 291/2025.
Yubra S.A. de C.V. vs. Constructora Interurbana de Querétaro S.A. de C.V. Oral Mercantil Autr. Sigj. 1 Acdo. Núm. Exp. 311/2025.

LA SECRETARIA DE ACUERDOS
LIC. NALLELY MARURE ÁLVAREZ

SECRETARÍA "B"
ACUERDOS DEL 25 DE ABRIL DEL 2025

Acevedo Orozco Yareni y Acevedo Orozco Nancy vs. Niño Orta hoy su Sucesión y Orozco Niño Estela Estela. Oral Civil Correo que Se Envia. 1 Acdo. Núm. Exp. 285/2025.
Banco Mercantil del Norte, S.A., Institución de Banca Múltiple, Grupo Financiero Banorte vs. Irma Gutiérrez Quintanilla. Providencias Precautorias Mercantil Envio Siara. 1 Acdo. Núm. Exp. 366/2025.
Banco Santander México, S.A., Institución de Banca Múltiple, Grupo Financiero Santander México vs. Linking 360 de México, S.A. de C.V. y Otero Catalán Martha. Providencias Precautorias Oral Mercantil Se Pone a Disposición Oficio y Edictos. 1 Acdo. Núm. Exp. 156/2023.
Banco Ve por más S.A., Institución de Banca Múltiple, Grupo Financiero Ve por más vs. Cassab Attie José y Romano Jassan Sophia. Ejecutivo Mercantil Oral Oralidad Mercantil Envio Siara. 1 Acdo. Núm. Exp. 495/2024.
BBVA México, S.A., Institución de Banca Múltiple, Grupo Financiero BBVA México vs. Pérez Mancilla Ulises. Oral Mercantil Se Admite. 1 Acdo. Núm. Exp. 427/2025.
BBVA México, S.A., Institución de Banca Múltiple, Grupo Financiero BBVA México vs. Pérez Mancilla Ulises. Oral Mercantil Se Admite. 1 Acdo. Núm. Exp. 437/2025.
Cretum 50 S.A. P. I. de C.V. vs. Quantum Elevadores y Montacargas de México S.A. de C.V. Oral Mercantil No Ha Lugar. 1 Acdo. Núm. Exp. 715/2024.
Daimler Financial Services México S. R. L. de C.V. vs. Mendoza Cruz Julia. Ejecutivo Mercantil Oral Oralidad Mercantil Aclara Admisorio. 1 Acdo. en Incidente. Núm. Exp. 357/2025.
HSBC México, S.A., Institución de Banca Múltiple, Grupo Financiero HSBC vs. Arbipi, S, de R. L. de C.V. y Marron Lara Guadalupe del Carmen. Providencias Precautorias Mercantil Turnar Cedula. 1 Acdo. Núm. Exp. 646/2024.
Invex Arrendadora, S.A. de C.V. vs. Consorcio Industrial María Bonita, S.A. de C.V. y Rosas Castro Andrés Enrique. Otros Oralidad Mercantil Autoriza. 1 Acdo. Núm. Exp. 405/2023.
Méndez Peláez Ignacio de Jesús vs. Axa Seguros, S.A. de C.V. Otros Oralidad Mercantil Minuta. 1 Acdo. en Amparo. Núm. Exp. 295/2023 Amparo Directo por Parte de la Demandada.
Meza Hernández Margarita vs. Instituto de Seguridad y Servicios Sociales de Los Trabajadores del Estado a Través de su Fondo de Vivienda (Fovissste). Otros Oralidad Civil 1 Acdo. en Amparo. Núm. Exp. 647/2023 Amparo Indirecto Quejoso: Issste 421/2025.
Patlan Ruíz David vs. Beltrán María de Los Ángeles y Franco García Gabino. Juris. Voluntaria Civil Desechamiento. 1 Acdo. Núm. Exp. 457/2025.
Pérez López Ana Grecia vs. Mapfre México, S.A. y Nr Finance México, S.A. de C.V. Pago de Seguro Oralidad Mercantil Estarse. 1 Acdo. Núm. Exp. 256/2022.
Ramos y Fusther de Flota José Luis vs. Flores Torres Javier y Quintanilla Ríos Karina Elizabeth. Otros Oralidad Civil Incidente. Vista Demandada. 1 Acdo. Núm. Exp. 565/2023.
Reynaga Peláez Verónica Itzel vs. Inmoquantica S.A. de C.V. Otros Oralidad Civil Dada. 1 Acdo. Núm. Exp. 376/2024.
Secreto. Ejecutivo Mercantil Oral Oralidad Mercantil Autoriza. 1 Acdo. Núm. Exp. 1025/2024.
Secreto. Ejecutivo Mercantil Oral Oralidad Mercantil Decreta Providencias. 1 Acdo. en Incidente. Núm. Exp. 326/2025.
Secreto. Medios Preparatorios Mercantil Apelación. 1 Acdo. Núm. Exp. 376/2025.
Secreto. Providencias Precautorias Mercantil Desecha. 1 Acdo. Núm. Exp. 377/2025.
Secreto. Ejecutivo Mercantil Dada Correo. 1 Acdo. Núm. Exp. 386/2025.
Secreto. Ejecutivo Mercantil 1 Acdo. Núm. Exp. 395/2025.
Secreto. Ejecutivo Mercantil Acuse Exhorto. 1 Acdo. Núm. Exp. 417/2025.
Secreto. Ejecutivo Mercantil Auto. 1 Acdo. Núm. Exp. 446/2025.
Secreto. Ejecutivo Mercantil Se Admite. 1 Acdo. Núm. Exp. 447/2025.
Secreto. Otros Oralidad Mercantil Caducidad. 1 Acdo. Núm. Exp. 577/2024.
Secreto. Ejecutivo Mercantil Comparecencia Exhorto. 1 Acdo. Núm. Exp. 616/2024.
Secreto. Ejecutivo Mercantil Destrucción. 1 Acdo. Núm. Exp. 865/2024.
Secreto. Ejecutivo Mercantil Sat. 1 Acdo. Núm. Exp. 997/2024.
Unifin Financiera, S.A. B. de C.V., (Anteriormente Unifin Financiera, S.A. B. de C.V., Sofom, E. N. R.) vs. Empresa de Gruas y Traslados de Jalisco S.A. de C.V. y Soluciones Integrales de Alta Tensión, S.A. de C.V. y Prieto Chacón David Mauricio. Otros Oralidad Mercantil Reserva Señalar Fecha. 1 Acdo. Núm. Exp. 6/2024 Tomo II.
Volkswagen Leasing, S.A. de C.V. vs. Tora Commerce S.A. de C.V. y Félix Díaz Benjamín Casar. Otros Oralidad Mercantil Autoriza. 1 Acdo. Núm. Exp. 185/2024.
Zamarripa Hernández Rosalinda vs. El Águila Compañía de Seguros S.A. de C.V. Oral Mercantil Sigj. 1 Acdo. Núm. Exp. 795/2019.
AUDIENCIA
Reynaga Peláez Verónica Itzel vs. Inmoquantica S.A. de C.V. Dada Prelim. Otros Oralidad Civil. 1 Audiencia. Núm. Exp. 376/2024.

LA SECRETARIA DE ACUERDOS
LIC. NALLELY MARURE ÁLVAREZ

SECRETARÍA "C"
ACUERDOS DEL 25 DE ABRIL DEL 2025

Banca Mifel, S.A., Instutición de Banca Múltiple, Grupo Financiero Mifel, Comofiduciaria del Fedeicomiso Número 4022/2020 y Banca Mifel, S.A., Institución de Banca Múltiple, Grupo Financiero

SOLO CONSULTA
SOLO CONSULTA
SOLO CONSULTA

Mifel, como Fiduciaria del Fideicomiso Número 1505/2012 vs. Corporación Operadora Alimenta, S.A. de C.V. y José Gustavo Romero Castañón. Oral Mercantil Se Difiere Aud. Const Se Da por Enterado. 1 Acdo. en Amparo. Núm. Exp. 919/2024 Amparo Indirecto 130/2025-III.

Banco Actinver S.A., Institución de Banca Múltiple, Grupo Financiero Actinver, como Fiduciario en el Fideicomiso Irrevocable 1401 vs. Aarón Mizrahi Ardon y Meatcoins, S.A. de C.V. Oral Mercantil Contestación de Demanda Reservado. 1 Acdo. Núm. Exp. 99/2025.

Banco del Bajío, Sociedad Anónima, Institución de Banca Múltiple vs. Triplay Tableros de Ecatepec S.A. de C.V. y Comercial Triplayera Nonoalco S.A. de C.V. y Otros. Ejecutivo Mercantil Oral Oralidad Mercantil Disposición. 1 Acdo. Núm. Exp. 60/2025.

BBVA México, S.A., Institución de Banca Múltiple, Grupo Financiero BBVA México vs. Ruth León Buendía. Oral Mercantil Autr. Sigj. 1 Acdo. 1 Acdo. en Incidente. Núm. Exp. 300/2025.

Distribuidora Liverpool S.A. de C.V. vs. Oswal Quesnel Soto. Oral Mercantil Autr. Folio Sigj. 1 Acdo. 1 Acdo. en Incidente. Núm. Exp. 250/2025.

Fonsina, S.A. Representada por su Apoderada Legal la C. Alfonsina Cangas Cueto vs. Haka Studio S.A. de C.V. y Blanca Guadalupe Alonso Fuente También Conicida como Blanca Guadalupe Alonso de Mancilla. Controversias de Arrendamiento Civil Destrucción. 1 Acdo. Núm. Exp. 128/2025.

Mendoza Salgado Rafael Enrique vs. Falcón Balderas Erick Jonathan. Otros Oralidad Mercantil Auto. 1 Acdo. Núm. Exp. 450/2024.

Nava Hernández Norma Aída vs. Grupo Nacional Provincial S.A. B. Oral Mercantil Minuta Tribunal Colegiado en Turno. 1 Acdo. en Amparo. Núm. Exp. 940/2024.

Ortiz, Noriega y González. S. C vs. Banamex, S.A. Otros Oralidad Mercantil Señale Rfc. 1 Acdo. Núm. Exp. 668/2023.

Secreto. Oral Mercantil Minuta Siara Enviado. 1 Acdo. en Incidente. Núm. Exp. 109/2025.

Secreto. Providencias Precautorias Mercantil Minuta Siara Enviada Vía Correo Electrónico. 1 Acdo. Núm. Exp. 399/2025.

Secreto. Ejecutivo Mercantil Comparec. Exhorto. 1 Acdo. Núm. Exp. 408/2025.

Secreto. Ejecutivo Mercantil Auto. 1 Acdo. Núm. Exp. 448/2025.

Secreto. Ejecutivo Mercantil Se Admite. 1 Acdo. Núm. Exp. 449/2025.

Secreto. Ejecutivo Mercantil Oral Oralidad Mercantil Manifestaciones. 1 Acdo. Núm. Exp. 8/2020 Tomo II.

Suárez Sevilla Santiago vs. Puerta a la Nostalgia S.A. de C.V. y Webber Muzquiz Óscar Guillermo. Oral Civil Minuta Tribunal Colegiado en Turno. 1 Acdo. en Amparo. Núm. Exp. 729/2024 Amparo Directo Quejoso: Demandada.

Téllez Torres María del Rosio vs. Inmovent México Soluciones Patrimoniales, S.A. de C.V. Oral Mercantil Autoriza. 1 Acdo. Núm. Exp. 158/2025.

LA SECRETARIA DE ACUERDOS
LIC. NALLELY MARURE ÁLVAREZ

CUARTO DE LO CIVIL DE PROCESO ORAL

SECRETARÍA "A"
ACUERDOS DEL 25 DE ABRIL DEL 2025

Abogados Unidos en Una Sola Causa S.A. de C.V. vs. Imperial Motors S.A. de C.V. Oral Civil Computo Contestación. 2 Acdos. Núm. Exp. 344/2025.

Administradora Fome 2 Sociedad de Responsabilidad Limitada de Capital Variable vs. Soberanis Quintero Ana Lucía. Oral Mercantil Prevención de Demanda 3 Días. 1 Acdo. Núm. Exp. 441/2025.

Banca Afirme Sa Institución de Banca Múltiple Afirme Grupo Financiero vs. Gs Centro Farmacéutico S.A. de C.V. y Silva Moreno Eduardo y Sánchez Alatriste María Teresa y Silva Sánchez Andrea Beatriz. Ejecutivo Mercantil Oral Mercantil Se Da Vista Con Oficio. 1 Acdo. Núm. Exp. 240/2024.

Barrera Vera Carlos Alberto vs. Strategic Capital Agency S.A. P. I. de C.V. Oral Mercantil Recoge Documentos. 1 Acdo. en Expedientillo. Núm. Exp. 111/2024 Bis. 1 Expedientillo.

Carrillo Chávez Érika vs. Aminta Inmobiliaria S de R.L. de C.V. y Sandoval Ortiz Gustavo. Cump. de Contrato Oralidad Mercantil Autorizaciones-Copias. 1 Acdo. Núm. Exp. 644/2023.

Estudio Amx Sapi de C.V. y hoy Estudio Amx S.A. de C.V. vs. Fr Automotriz S.A. de C.V. Resc. de Contrato Oralidad Mercantil Vista Con Exhibición de Documento. 1 Acdo. Núm. Exp. 411/2023.

Gutiérrez García Clara vs. Figeroa Bocardo Alfonso. Ejecutivo Mercantil Se Forma Expdllo. Destrución. 1 Acdo. en Expedientillo. Núm. Exp. 227/2025 Bis. 1 Expedientillo.

Martino Peña Silvia Berenice vs. Ruíz Suárez Jorge Alejandro. Oral Civil por Realizadas Amnifestaciones Pago. 1 Acdo. Núm. Exp. 334/2024.

Méndez Capon Demian vs. American Express Company México y Trans Unión de México Sa Sic y Circulo de Crédito S.A. de C.V. Sic. Oral Mercantil Vista 3 Días-Excepciones-Pericial. 1 Acdo. Núm. Exp. 151/2025.

Morales Lucas Andrés vs. Eg Eventos y Comedores S.A. de C.V. y Pastrana Nelly. Oral Civil Desechado. 1 Acdo. Núm. Exp. 334/2025.

Ramírez Cruz Antonio su Sucesión, por Conducto de su Albacea Laura Elena Ramírez Rodríguez vs. Impulsora de la Habitación Popular, S. de R. L. Oral Civil Revisar Proyecto. 1 Acdo. Núm. Exp. 281/2015.

Rodríguez Reyes Gerardo vs. Chavero Trujillo Laura Delia. Proforma Oralidad Civil para que Obre como Corresponda. 1 Acdo. Núm. Exp. 667/2023.

Secreto. Ejecutivo Mercantil Recoge Documentos. 1 Acdo. Núm. Exp. 177/2025.

Secreto. Ejecutivo Mercantil Oral Mercantil por Realizadas Manifestaciones. 1 Acdo. Núm. Exp. 211/2025.

Secreto. Ejecutivo Mercantil Agendo Cita Turno Cedula. 1 Acdo. Núm. Exp. 254/2025.

Secreto. Providencias Precautorias Mercantil Turno Cedulas. 1 Acdo. Núm. Exp. 291/2024.

Secreto. Medios Preparatorios Mercantil Desechado. 1 Acdo. Núm. Exp. 407/2025.

Secreto. Ejecutivo Mercantil Oral Oralidad Mercantil Desistimiento de la Instancia. 1 Acdo. Núm. Exp. 610/2024.

Sofimex Institución de Garantías S.A. vs. Urbanizaciones y Sistemas Hidraulicos, S.A. de C.V. y García Cervantes Juan Carlos. Cump. de Contrato Oralidad Mercantil Autorizaciones. 1 Acdo. Núm. Exp. 810/2022.

Suárez Plata Claudia y Salgado Torres José Luis vs. Kuri Moreno Yolanda del Carmen; Banco Nacional de Obras y Servicios Públicos, S.N.C. y Fondo Nacional de Habitaciones Populares (Fonhapo). Oral Civil Turno Cedula. 1 Acdo. Núm. Exp. 107/2018 Segundo Tomo.

LA SECRETARIA DE ACUERDOS
LIC. VERÓNICA SANDOVAL COVA

SECRETARÍA "B"
ACUERDOS DEL 25 DE ABRIL DEL 2025

Almacenadora Logística Empresarial, S.A. Organización Auxiliar del Crédito vs. Sistema de Transferencias y Pagos Stp, S.A. de C.V. Institución de Fondos de Pago Electrónico. Otros Oralidad Mercantil por Cumplida Ejecutoria de Amparo. 1 Acdo. en Amparo. Núm. Exp. 175/2024.

Almacenadora Logística Empresarial, S.A. Organización Auxiliar del Crédito vs. Sistema de Transferencias y Pagos Stp, S.A. de C.V. Institución de Fondos de Pago Electrónico. Otros Oralidad Mercantil Emplaz. Tercero Interesado-Remitir. 1 Acdo. en Amparo. Núm. Exp. 175/2024 Amparo Actora.

Banco Covalto Sa Institucioin de Banca Múltiple vs. Divina Carne Churrascaria S.A. de C.V. y Prudencio Da Silva José Rui y Prudencio Filho José Rui. Ejecutivo Mercantil Respuesta Cnbv. 1 Acdo. Núm. Exp. 648/2024.

Barrios Donaciano Pedro vs. Arrieta Buendía José Salomón. Oral Civil Entréguese Billetes de Depósito. 1 Acdo. Núm. Exp. 85/2019 Tomo III.

Empresas la Esperanza S.A. de C.V. vs. Instituto Mexicano del Seguro Social. Oral Mercantil Desechado-No Se Da Tramite. 1 Acdo. Núm. Exp. 442/2025.

Guillén Estévez Benito Tito su Sucesión y También Conocido como Benito Guillén Estévez vs. Calderón y Calderón Joel. Proforma Oralidad Civil Una Vez que Aclare y Precise Nombre de Periódico. 1 Acdo. Núm. Exp. 720/2023.

SOLO CONSULTA
SOLO CONSULTA
SOLO CONSULTA

Herrera Beltrán Jesús Alberto vs. Alexandrov Hristo Penev. Oral Mercantil Enterada Informar Cumplimiento. 1 Acdo. en Amparo. Núm. Exp. 1025/2024 Amparo.

Peña Lira Fernando Manuel vs. Banco Nacional de México Sa Integrante del Grupo Financiero Banamex y Tarjetas Banamex S.A. de C.V. Sofom Er Integrante del Grupo Financiero Banamex. Otros Oralidad Mercantil Entréguese Billete de Depósito. 1 Acdo. Núm. Exp. 22/2024.

Pretmex, S.A. de C.V., Sofom., E. N. R vs. Total Sport Innovate, S.A. de C.V. y Acosta Martínez María del Refugio. Ejecutivo Mercantil Oral Oralidad Mercantil Correo Sre-como Corresponda. 2 Acdos. Núm. Exp. 362/2023.

Secreto. Ejecutivo Mercantil Autorización. 1 Acdo. Núm. Exp. 1018/2024.

Secreto. Providencias Precautorias Mercantil Previo Pago -Devuélvase Documento. 1 Acdo. Núm. Exp. 202/2025.

Secreto. Ejecutivo Mercantil Desechado. 1 Acdo. Núm. Exp. 348/2025.

Secreto. Ejecutivo Mercantil Oral Oralidad Mercantil Recoge Documentos. 1 Acdo. en Expedientillo. Núm. Exp. 35/2023 Bis. 1 Expedientillo.

Secreto. Providencias Precautorias Mercantil No Ha Lugar a Acordar de Conformidad-Queda a su Disposición Póliza de Fianza. 1 Acdo. Núm. Exp. 365/2025.

Secreto. Ejecutivo Mercantil Admisorio-Elaborar Exhorto. 3 Acdos. Núm. Exp. 368/2025.

Secreto. Ejecutivo Mercantil Desechado. 1 Acdo. Núm. Exp. 448/2025.

Secreto. Providencias Precautorias Mercantil Respuesta Cnbv. 1 Acdo. Núm. Exp. 550/2024.

Unifin Financiera, Sociedad Anónima Bursátil de Capital Variable, antes Unifin Financiera, Sociedad Anónima Bursátil de Capital Variable, Sociedad Financiera de Objeto Múltiple, Entidad No Regulada vs. Agropecuaria Carluz, S. P. R. de R. L. y Rugarcia Torre José Eugenio. Oral Mercantil Nuevamente Ced. -Turno. 2 Acdos. Núm. Exp. 158/2021 Tomo II.

Vandelier Csn S.A. de C.V. Sofom Enr vs. Proyectos Gorespi S.A. de C.V. y Larios González Juan y Varela Lugo Miguel y Orozco Espinoza Gustavo y Ramírez Caballero María del Socorro. Vía de Apremio Oralidad Civil Respuesta Cnbv. 2 Acdos. Núm. Exp. 15/2023 Tomo II.

Vargas Luna Karla vs. Crabi S.A. de C.V. Pago de Seguro Oralidad Mercantil Autorización. 1 Acdo. Núm. Exp. 232/2024.

Vélez y Tello de Meneses Mario su Sucesión vs. Bmw Financial Services de México S.A. de C.V. Sofom Enr. Oral Mercantil Prevencion-3 Días. 1 Acdo. Núm. Exp. 398/2025.

SENTENCIA DEFINITIVA DEL 25 DE ABRIL DEL 2025

López Rodríguez Gerardo vs. BBVA Seguros México S.A. de C.V. Grupo Financiero BBVA México. Oral Mercantil Sent. Def. 1 Núm. Exp. 42/2025

EL SECRETARIO DE ACUERDOS POR MINISTERIO DE LEY
LIC. ALFREDO PULIDO HERNÁNDEZ

SECRETARÍA "C"
ACUERDOS DEL 25 DE ABRIL DEL 2025

Acosta Monroy Santo Alberto vs. Allianz México Sa Compañía de Seguros. Cump. de Contrato Oralidad Mercantil Concluido Cump. de Convenio. 1 Acdo. Núm. Exp. 786/2024.

Bragado Castillo Blanca Lizet vs. Sanatorio Trinidad S.A. de C.V. Otros Oralidad Mercantil Debera Estarse a Diverso Proveído. 2 Acdos. Núm. Exp. 90/2025.

Corzo Gas, S.A. de C.V. vs. Leopoldo Eugenio Mondragón Anaya. Oral Mercantil Vista Con Exhibición de Billete. 1 Acdo. Núm. Exp. 406/2018 Segundo Tomo.

Secreto. Ejecutivo Mercantil Elaborar Exhorto. 1 Acdo. en Incidente. Núm. Exp. 19/2025 Bis. 1 Inc. de Prov. Prec.

Secreto. Medios Preparatorios Mercantil Se Señala Fecha de Aud. Medios Preparatorios. 1 Acdo. Núm. Exp. 383/2025.

Secreto. Ejecutivo Mercantil Prevencion-3 Días. 1 Acdo. Núm. Exp. 386/2025.

Secreto. Ejecutivo Mercantil Computo Contestación. 2 Acdos. Núm. Exp. 43/2025.

Secreto. Ejecutivo Mercantil Prevención de Demanda 3 Días. 1 Acdo. Núm. Exp. 449/2025.

Secreto. Ejecutivo Mercantil para que Obre como Corresponda, Vista 3 Días. 1 Acdo. Núm. Exp. 923/2024.

AUDIENCIA

Grupo Solufi Sociedad Anónima Promotora de Inversión de Capital Variable vs. Bautista Macotela Erich Danieth. Se Señala Fecha de Aud. Prelim. Ejecutivo Mercantil Oral Oralidad Mercantil. 1 Audiencia. Núm. Exp. 289/2024.

LA SECRETARIA DE ACUERDOS
LIC. VERÓNICA SANDOVAL COVA

QUINTO DE LO CIVIL DE PROCESO ORAL

SECRETARÍA "A"
SIN PUBLICACIÓN

SECRETARÍA "B"
ACUERDOS DEL 25 DE ABRIL DEL 2025

Banca Afirme S.A. vs. Distribuidora de Acumuladores y Servicios Gi S.A. de C.V. y García Ledesma José de Jesús y García Ledesma Francisco. Ejecutivo Mercantil Autoriza Persona. 1 Acdo. Núm. Exp. 723/2024.

Banca Mifel Sa Institución de Banca Múltiple Grupo Financiero Mifel vs. Instituto Educativo Ibem, S. C. y Esquivel Zarza Gil. Ejecutivo Mercantil Oral Mercantil Informe Cnbv. 1 Acdo. Núm. Exp. 860/2024.

Banco Monex Sociedad Anónima Institución de Banca Múltiple Monex Grupo Financiero vs. Líder Power Tools S.A. de C.V. y Holguin Meléndez Manuel y Salas Llamas Susana Brígida. Providencias Precautorias Oral Mercantil Ratifique. 1 Acdo. Núm. Exp. 466/2024.

Banco Nacional de Comercio Exterior S.N.C. Institución de Banca de Desarrollo vs. Larios Galindo Erick Adrián. Ejecutivo Mercantil Autoriza Sicor. 1 Acdo. Núm. Exp. 26/2025.

Banco Santander México Sa Institución de Banca Múltiple Grupo Financiero Santander México vs. Analisis y Soluciones Ambientales S.A. de C.V. y Inclán Garza Rodrigo. Ejecutivo Mercantil Oral Oralidad Mercantil Autoriza Persona. 1 Acdo. Núm. Exp. 328/2022.

Banco Santander México Sa Institución de Banca Múltiple Grupo Financiero Santander México vs. Electelco S.A. de C.V. y Bogard Sierra Miguel y Oropeza Barragán Pablo Jorge. Providencias Precautorias Oral Mercantil Puesta a Disposición Exhorto. 1 Acdo. Núm. Exp. 239/2022.

Banco Santander México, S.A. Institución de Banca Múltiple, Grupo Financiero Santander México vs. Rubio Álvarez Karina Guadalupe. Exh. Mercantil 1 Acdo. en Expedientillo. Núm. Exp. 951/2024.

Banco Santander México, S.A. Institución de Banca Múltiple Grupo Financiero Santander México vs. Méndez Méndez Alfredo y González Gómez Antonio. Ejecutivo Mercantil Oral Mercantil Acuerdo. 1 Acdo. en Otros. Núm. Exp. 73/2023 Cuad. de Amp. Promov. por Ordaz Vázquez Gregorio 14-01-2024.

Barrera Carrillo Mattantoni vs. Betmor Activos Nacionales Sociedad Anónima de Capital Variable. Oral Mercantil Acuerdo. 1 Acdo. Núm. Exp. 193/2024.

BBVA México Sociedad Anónima Institución de Banca Múltiple Grupo Financiero BBVA México vs. Hernández Hernández Ricardo. Oral Mercantil 1 Acdo. Núm. Exp. 389/2025.

BBVA México Sociedad Anónima Institución de Banca Múltiple Grupo Financiero BBVA México vs. Hernández Hernández Salvador Ricardo. Oral Mercantil 1 Acdo. Núm. Exp. 391/2025.

BBVA México, Sociedad Anónima, Institución de Banca Múltiple, Grupo Financiero BBVA México vs. Amozurrutia Moctezuma Liliana. Oral Mercantil 1 Acdo. Núm. Exp. 451/2025.

BBVA México, Sociedad Anónima, Institución de Banca Múltiple, Grupo Financiero BBVA México vs. Del Valle Francisco. Oral Mercantil Prevención. 1 Acdo. Núm. Exp. 399/2025.

Camacho Santos Carlos Rodrigo vs. Media Aeronautica Group S.A. de C.V. y Müller Nava Angélica. Oral Civil Dictamen. 4 Acdos. Núm. Exp. 83/2025.

Canseco Santiago Manuel Constantino vs. Malváez Hernández Laura Yolanda y Sola Vázquez Sergio Martín. Oral Civil Contestación Tercera. 1 Acdo. Núm. Exp. 536/2024.

Construcciones Ramírez Ginez S.A. de C.V. vs. Construcción y Operación S.A. de C.V. Oral Mercantil 1 Acdo. Núm. Exp. 64/2024.

SOLO CONSULTA
SOLO CONSULTA
SOLO CONSULTA

Cruz Vargas Reyna vs. Estrada y Romero Heriberto y Garza Trujillo Joaquina del Carmen. Oral Civil Oficio Cobranza. 2 Acdos. Núm. Exp. 983/2024.

Daimler Financial Services Sociedad Anónima de Capital Variable Sociedad Financiera de Objeto Múltiple Entidad No Regulada vs. Nabor Zambrano Alain Darío. Ejecutivo Mercantil Vista Incidente. 1 Acdo. Núm. Exp. 111/2022.

Flores Landin Ana Paola y Chanfreau Ramos Arturo vs. Robles Segui Rodrigo Alessio y Banca Mifel Sa Institución de Banca Múltiple Grupo Financiero Mifel. Medios Preparatorios Mercantil 1 Acdo. Núm. Exp. 1034/2024.

Freedom To Scale, S.A. de C.V. S. O. F. O. M. E. N. R vs. Tovar Yebra Salvador. Ejecutivo Mercantil Oral Mercantil 1 Acdo. Núm. Exp. 471/2024.

Gm Financial de México S.A. de C.V. Sociedad Financiera de Objeto Múltiple Entidad Regulada vs. Rosas Trejo Roberto. Ejecutivo Mercantil Desiste de la Instancia. 1 Acdo. Núm. Exp. 60/2025.

Guerra Burgos Irma Elizabeth vs. Rivera Solís Juan Juventino. Oral Civil Admisorio. 1 Acdo. Núm. Exp. 439/2025.

Gómez Mendieta José Horacio vs. Villanueva Flores Emma Viridiana. Oral Civil Puesta. 1 Acdo. Núm. Exp. 184/2023.

HSBC México, Sociedad Anónima, Institución de Banca Múltiple, Grupo Financiero HSBC División Fiduciaria en su Carácter de Fiduciario en el Fideicomiso No. F/234036 vs. Miguel Ángel Trujano Valencia. Pago de Daños Culposos Causados por Motivos del Transito de Vehículo Cuantía Menor Civil Puesta. 1 Acdo. Núm. Exp. 684/2015.

Kubo Financiero S.A. de C.V. Sfp vs. Rodríguez Rodríguez Óscar Eduardo. Oral Mercantil Renuncia de Mandatarios. 1 Acdo. Núm. Exp. 830/2024.

Marco Capital Inc. vs. Montibeller Zapien Juan Manuel. Ejecutivo Mercantil Oral Mercantil Disposición Edicto. 1 Acdo. Núm. Exp. 659/2024.

Medina Rodríguez César vs. Rangel Bueno José Luis. Ejecutivo Mercantil Cita para Audiencia. 1 Acdo. Núm. Exp. 150/2025.

Nacional Financiera Sociedad Nacional de Crédito vs. Margarita Name Saucedo. Providencias Precautorias Mercantil 1 Acdo. en Amparo. Núm. Exp. 37/2025.

Nacional Financiera, S.N.C., Institución de Banca de Desarrollo, en su Carácter de Fiduciaria en el Contrato de Fideicomiso Irrevocable Identificado Con el Número 80730 vs. Transteel Metal, S.A. de C.V. y Yescas Olvera Filiberto Adolfo y González Guzmán Claudia. Cump. de Contrato Oralidad Mercantil Respuesta de Búsqueda. 1 Acdo. Núm. Exp. 220/2024.

Portafolio de Negocios, S.A. de C.V., Sofom E. R vs. Conegtec Soluciones, S.A. de C.V. Providencias Precautorias Mercantil 1 Acdo. Núm. Exp. 191/2024.

Red Amigo Dal Sapi de Cv, Sofom Enr vs. Limas Lozano Arturo. Ejecutivo Mercantil Acuerdo. 1 Acdo. en Amparo. Núm. Exp. 269/2021 1093/2022-III.

Ruíz Dávila Nancy Dolores vs. Ruíz Sabino Filemón. Oral Civil Acuerdo. 1 Acdo. Núm. Exp. 109/2025.

Ruíz Pastor Ángel Enrique vs. Pérez Cabrera Daniel. Oral Civil Puesta. 1 Acdo. Núm. Exp. 121/2025.

Secreto. Providencias Precautorias Mercantil Informe Cnbv. 1 Acdo. Núm. Exp. 160/2025.

Secreto. Ejecutivo Mercantil Disposición Oficios. 1 Acdo. Núm. Exp. 289/2025.

Secreto. Providencias Precautorias Mercantil Acuerdo. 1 Acdo. Núm. Exp. 299/2025.

Secreto. Ejecutivo Mercantil 1 Acdo. Núm. Exp. 331/2025.

Secreto. Ejecutivo Mercantil Oral Mercantil 1 Acdo. Núm. Exp. 400/2025.

Secreto. Ejecutivo Mercantil Oral Mercantil Admisorio. 1 Acdo. Núm. Exp. 413/2025.

Secreto. Ejecutivo Mercantil 1 Acdo. Núm. Exp. 431/2024.

Secreto. Ejecutivo Mercantil Admisorio. 2 Acdos. Núm. Exp. 432/2025.

Secreto. Ejecutivo Mercantil Admisorio. 1 Acdo. Núm. Exp. 433/2025.

Secreto. Ejecutivo Mercantil 1 Acdo. Núm. Exp. 611/2024.

Secreto. Ejecutivo Mercantil Oral Oralidad Mercantil Autoriza Persona. 1 Acdo. Núm. Exp. 626/2024.

Secreto. Ejecutivo Mercantil Oral Mercantil Acuerdo. 1 Acdo. Núm. Exp. 713/2022 Tomo II.

Secreto. Ejecutivo Mercantil Oficios de Localización. 2 Acdos. Núm. Exp. 713/2024.

Secreto. Ejecutivo Mercantil Pv. 1 Acdo. Núm. Exp. 732/2024.

Secreto. Ejecutivo Mercantil Oral Mercantil 1 Acdo. Núm. Exp. 817/2024.

Secreto. Ejecutivo Mercantil Oral Mercantil 1 Acdo. Núm. Exp. 934/2024.

Secreto. Providencias Precautorias Mercantil Dil-Sin-Dil-Copias. 1 Acdo. Núm. Exp. 936/2024.

Sila Biomedics S.A. de C.V. vs. Hbd Centro de Cirugía de Corta Estancia México Uno S.A. de C.V. Oral Mercantil Admisorio. 1 Acdo. Núm. Exp. 436/2025.

Socafi S.A. de C.V. vs. Villa Ramírez Alfonso Adrián y Villa Ramírez Johan Jair y Villa Ramírez Brenda Judith. Ejecutivo Mercantil Acuerdo. 1 Acdo. Núm. Exp. 546/2024.

Soto Monroy Guillermo vs. Acata Vega Jorge Alfredo. Oral Mercantil Dada Cuenta (Multa). 1 Acdo. Núm. Exp. 680/2024.

Soto Monroy Guillermo vs. Acata Vega Jorge Alfredo. Oral Mercantil Susp. Definitiva. 2 Acdos. en Cuaderno_Amparo_Dem. Núm. Exp. 680/2024 Promov. por la Parte Dem. 07-04-2025.

AUDIENCIA

Grupo Logístico y Comercialización Alfa S.A. de C.V. vs. Kimberly Clark de México. Acta Mínima Aud. de Juic. Oral Mercantil. 1 Audiencia. Núm. Exp. 1006/2024.

SENTENCIA DEFINITIVA NO PUBLICADA DEL 25 DE ABRIL DEL 2025

Grupo Logístico y Comercialización Alfa S.A. de C.V. vs. Kimberly Clark de México. Oral Mercantil Sent. Definitiva. 1 Núm. Exp. 1006/2024

LA SECRETARIA DE ACUERDOS
LIC. PATRICIA MEMBRILLO RIVERA

SECRETARÍA "C"
SIN PUBLICACIÓN

SEXTO DE LO CIVIL DE PROCESO ORAL

SECRETARÍA "A"
ACUERDOS DEL 25 DE ABRIL DEL 2025

Herrasti Duarte Mariela vs. Said Náder Esteban. Oral Mercantil 1 Acdo. en Cuaderno_Amparo_Act. Núm. Exp. 277/2024.

Secreto. Ejecutivo Mercantil 1 Acdo. Núm. Exp. 104/2025.

Secreto. Ejecutivo Mercantil 1 Acdo. Núm. Exp. 217/2025.

Secreto. Providencias Precautorias Mercantil 1 Acdo. Núm. Exp. 257/2024.

Secreto. Ejecutivo Mercantil Oral Mercantil 1 Acdo. en Cuaderno_Amparo_Dem. Núm. Exp. 651/2023 Segundo.

Secreto. Ejecutivo Mercantil 1 Acdo. Núm. Exp. 867/2024.

Secreto. Ejecutivo Mercantil 2 Acdos. Núm. Exp. 884/2024.

Sofom Inbursa, S.A. de C.V., Sofom E. R., Grupo Financiero Inbursa vs. Treviño Alvarado Claudia. Oral Mercantil 1 Acdo. Núm. Exp. 281/2025.

NO PUBLICADO

Torres Sandoval Ángel vs. Gómez Hinojosa David Andrés. Ejecutivo Mercantil 2 Acdos. Núm. Exp. 170/2025.

LA SECRETARIA DE ACUERDOS
LIC. ÉRIKA SOTO RAMÍREZ

SECRETARÍA "B"
ACUERDOS DEL 25 DE ABRIL DEL 2025

Banco Santander México, Sociedad Anónima, Institución de Banca Múltiple, Grupo Financiero Santander México vs. Aguilar Torres Jorge Iván. Otros Oralidad Mercantil 1 Acdo. Núm. Exp. 438/2023.

Bañuelos Gómez Miguel Ángel vs. Gómez Martínez Víctor Manuel y Gómez Martínez José Enrique. Prescrip. Positiva Oralidad Civil Acuerdo. 1 Acdo. Núm. Exp. 438/2025.

Caja de Previsión de la Policía Preventiva de la Ciudad de México vs. Galindo Jiménez Clara. Otros Oralidad Civil 1 Acdo. Núm. Exp. 242/2025.

Delgado Beltrán Carlos Alberto vs. Juárez Marín Sofía y Delgado Juárez Wilfrido. Prescrip. Positiva Oralidad Civil 1 Acdo. Núm. Exp. 328/2025.

SOLO CONSULTA
SOLO CONSULTA
SOLO CONSULTA

Flores Sánchez Alfredo vs. American Express Bank México S.A. Institución de Banca Múltiple. Nul. de Contrato Oralidad Mercantil 1 Acdo. en Expedientillo. Núm. Exp. 305/2023.
Hinojosa Pérez Alfonso Enrique vs. BBVA Seguros México S.A. de C.V., Grupo Financiero BBVA México. Otros Oralidad Mercantil 1 Acdo. Núm. Exp. 45/2023.
Luna Solís José Daniel vs. Moto Motio Inn S.A. de C.V. De. Otros Oralidad Mercantil Cuad. de Amp. Directo. 1 Acdo. 1 Acdo. en Cuaderno_Amparo_Dem. Núm. Exp. 325/2024.
Secreto. Ejecutivo Mercantil 1 Acdo. Núm. Exp. 335/2025.
Secreto. Ejecutivo Mercantil 1 Acdo. Núm. Exp. 375/2025.
Secreto. Ejecutivo Mercantil Acuerdo. 1 Acdo. Núm. Exp. 378/2025.
Secreto. Ejecutivo Mercantil 1 Acdo. Núm. Exp. 382/2025.
Secreto. Ejecutivo Mercantil Oral Oralidad Mercantil Acuerdo. 1 Acdo. Núm. Exp. 435/2025.
Secreto. Otros Oralidad Mercantil 1 Acdo. Núm. Exp. 438/2023.
Secreto. Providencias Precautorias Oral Mercantil 1 Acdo. Núm. Exp. 665/2023.
Secreto. Ejecutivo Mercantil 1 Acdo. Núm. Exp. 755/2024.
Secreto. Ejecutivo Mercantil 1 Acdo. Núm. Exp. 78/2025.
Secreto. Ejecutivo Mercantil 1 Acdo. Núm. Exp. 865/2024.
Secreto. Ejecutivo Mercantil Oral Oralidad Mercantil 1 Acdo. Núm. Exp. 935/2024.

LA SECRETARIA DE ACUERDOS
LIC. LAURA HERNÁNDEZ BELTRÁN

SECRETARÍA "C"
ACUERDOS DEL 25 DE ABRIL DEL 2025

Banco Santander México, Sociedad Anónima, Institución de Banca Múltiple, Grupo Financiero Santander México vs. Coesa Instalaciones, Sociedad de Responsabilidad Limitada de Capital Variable y Rocha Ibáñez Víctor Manuel. Medios Preparatorios Mercantil 1 Acdo. Núm. Exp. 79/2023.
BBVA México S.A. Institución de Banca Múltiple Grupo Financiero BBVA México vs. Guantes Vargas S.A. de C.V. y Vargas Legaspi Juan. Oral Mercantil 1 Acdo. Núm. Exp. 839/2024.
BBVA México Sa Institución de Banca Múltiple Grupo Financiero BBVA México vs. Beltrán Sánchez Gloria. Oral Mercantil 1 Acdo. Núm. Exp. 443/2025.
Cadena Macedo María Teresa vs. José Óscar Chávez Cortés. Oral Civil 1 Acdo. Núm. Exp. 290/2019.
Cero Polvo Servicios Integrales y Sustentables S de R.L. de C.V. vs. Grupo de Integración e Innovación de Sistemas Ti en México S.A. de C.V. Oral Mercantil Cuad. de Amp. Directo D. C. 125/2025. 2 Acdos. 1 Acdo. en Cuaderno_Amparo_Act. Núm. Exp. 290/2024.
Cero Polvo Servicios Integrales y Sustentables S de R.L. de C.V. vs. Grupo de Integración e Innovación de Sistemas Ti en México S.A. de C.V. Oral Mercantil Cuad. de Amp. Directo D. C. 92/2025. 1 Acdo. en Cuaderno_Amparo_Dem. Núm. Exp. 290/2024 D. C. 92/2025.
Figueroa Hernández Eduardo vs. Martínez Rivera Claudia María y Martínez Rivera Santa María de Guadalupe. Juris. Voluntaria Civil 1 Acdo. Núm. Exp. 249/2025.
López Ramírez Félix Daniel vs. Santillán Hernández Vicente Daniel. Ejecutivo Mercantil 1 Acdo. Núm. Exp. 563/2024.
Macías Bárcenas Héctor vs. Banco Mercantil del Norte, S.A., Grupo Financiero Banorte, Institución de Banca Múltiple. Oral Mercantil 1 Acdo. Núm. Exp. 199/2021.
Ornelas Salinas Mario Alberto vs. Sofom Inbursa S.A. de C.V. Sofom E. R., Grupo Financiero Inbursa. Oral Mercantil 1 Acdo. Núm. Exp. 76/2023.
Secreto. Ejecutivo Mercantil Secreto. 1 Acdo. Núm. Exp. 146/2025.
Secreto. Ejecutivo Mercantil Oral Mercantil 1 Acdo. no Publ. del 24-04-2025. 1 Acdo. Núm. Exp. 429/2025.
Secreto. Ejecutivo Mercantil 1 Acdo. Núm. Exp. 496/2024.
Secreto. Ejecutivo Mercantil Oral Mercantil Secreto. 1 Acdo. Núm. Exp. 516/2023.
Secreto. Ejecutivo Mercantil 1 Acdo. Núm. Exp. 873/2024.
Torres Romero Claudia Verónica vs. Hernández Damián Ameyali. Controversias de Arrendamiento Civil 1 Acdo. Núm. Exp. 439/2025.
AUDIENCIA
Acoem Ecotech Industries Pvt Ltd. vs. Representaciones Mexicanas de Maquinaria y Equipo S.A. de C.V. y Steimle Méyer Juan Luis y Comel Reani de Steimle Claudia Gisela y Mora Chávez Sergio Alejandro y Navarro Nila Lucía Elena. Aud. de Juic. Oral Mercantil. 1 Audiencia. Núm. Exp. 1033/2024.

EL SECRETARIO DE ACUERDOS
MTRO. ROLANDO JESÚS IBÁÑEZ PÉREZ

SÉPTIMO DE LO CIVIL DE PROCESO ORAL

SECRETARÍA "A"
ACUERDOS DEL 25 DE ABRIL DEL 2025

Ayala Peñaloza Catalina vs. Grupo Mexicano de Seguros S.A. de C.V. Oral Mercantil 1 Acdo. Núm. Exp. 131/2024.
Banco Autofin México, S.A., Institución de Banca Múltiple vs. Robles Contreras María de la Luz. Otros Oralidad Mercantil Edictos. 1 Acdo. Núm. Exp. 420/2023.
BBVA México, S.A., Institución de Banca Múltiple, Grupo Financiero BBVA México vs. Spinola Contreras Fernando. Oral Mercantil Admite. 1 Acdo. Núm. Exp. 406/2025.
Bmw Financial Services de México S.A. de C.V. Sofom Enr vs. Rosas Hernández Ángel. Ejecutivo Mercantil Oral Mercantil 1 Acdo. Núm. Exp. 220/2025.
Mancilla Morga Gustavo vs. María Isabel Millán García. Oral Civil 1 Acdo. Núm. Exp. 433/2019 Segundo Tomo.
Organización Radiofonica Mexicana S.A. de C.V. vs. Grupo Radio Comunicación S.A. de C.V. y Solís Ole Juan José. Ejecutivo Mercantil Amparo Ind. 637/25/Iinf. Justif. /Incomp. 1 Acdo. en Amparo. Núm. Exp. 974/2024 Amp. Ind. Act. 637/2025 Organización Radiofonica Mexicana S.A. de C.V.
Secreto. Ejecutivo Mercantil Oral Mercantil Prevención. 1 Acdo. en Incidente. Núm. Exp. 250/2025 Providencias Precautorias.
Secreto. Ejecutivo Mercantil Destrucción. 1 Acdo. Núm. Exp. 313/2025.
Valazquez Ramos Manuel Isidro vs. Seguros Banorte S.A. de C.V. Grupo Financiero Banorte. Oral Mercantil 1 Acdo. Núm. Exp. 67/2025.
AUDIENCIAS
Ecotech Pty Ltd. vs. Representaciones Mexicanas de Maquinaria y Equipo S.A. de C.V. y Steimle Méyer Juan Luis y Comel Reani de Steimle Claudia Gisela y y-o. Claudia Gisela Comel Reani y Mora Chávez Sergio Alejandro y Navarro Lina de Mora Lucía Elena y y-o. Lucía Elena Navarro Nila. Se Señala Fecha de Aud. Prelim. Oral Mercantil. 1 Audiencia. Núm. Exp. 1010/2024.
Farre Roig Antonio vs. Hernández Fernández Gloria Adriana. Acta Minima de Aud. de Juic. Oral Mercantil. 1 Audiencia. Núm. Exp. 494/2024.
SENTENCIA DEFINITIVA DEL 25 DE ABRIL DEL 2025
Farre Roig Antonio vs. Hernández Fernández Gloria Adriana. Oral Mercantil Sent. Def. 1 Núm. Exp. 494/2024

EL SECRETARIO DE ACUERDOS
LIC. JUAN PABLO VEGA TÉLLEZ

SECRETARÍA "B"
ACUERDOS DEL 25 DE ABRIL DEL 2025

Angelito Ortega Stephanie Patricia vs. Banco Azteca Sa Institución de Banca Múltiple. Oral Mercantil 1 Acdo. Núm. Exp. 233/2025.
Banco Multiva Sociedad Anónima Institución de Banca Múltiple Grupo Financiero Multiva vs. Fabelas Grain Sociedad de Producción Rural de R.L. y Fabela Fuentes Juan Manuel. Ejecutivo Mercantil 1 Acdo. en Expedientillo. Núm. Exp. 690/2024.
El Palacio de Hierro S.A. de C.V. vs. González Anaya Jorge Armando. Oral Mercantil 1 Acdo. Núm. Exp. 308/2025.
Fernández Santoveña Ángel, su Sucesión vs. BBVA Seguros México, Sociedad Anónima de Capital Variable, Grupo Financiero BBVA México. Otros Oralidad Mercantil Amparo D. C. 228/24/P/ Conocimiento. 1 Acdo. en Amparo. Núm. Exp. 794/2022 Amp. Dir. Dem BBVA 228/2025.
Gamez Gutierez Rubén vs. Elvira Cabrera Ian Carlo. Oral Civil 1 Acdo. Núm. Exp. 672/2024.
Gamma Energy México S.A. de C.V. vs. Promotora Amaneceres del Caribe 1 S de R.L. de C.V. y Araf Hop Daniel. Oral Mercantil Destrucción. 1 Acdo. Núm. Exp. 1047/2024.

SOLO CONSULTA
SOLO CONSULTA
SOLO CONSULTA

González Macías Ma. Esther. Ejecutivo Mercantil Amp. Ind. 54/24/ Glz Macías/Expdllo. 1 Acdo. en Expedientillo. Núm. Exp. 54/2024.
Hanono Azrak Yosi vs. Situm Tussie Abraham. Ejecutivo Mercantil 1 Acdo. Núm. Exp. 699/2024.
Huitrón Vargas María Teresa vs. Banco Azteca Sa Institución de Banca Múltiple. Oral Mercantil Amparo Directo /Banco Azteca/ Devuelve Exhorto. 1 Acdo. en Amparo. Núm. Exp. 564/2024 Amp. Dir. Dem 263/2025.
Ku Bo Financiero, Sociedad Anónima de Capital Variable, Sociedad Financiera Popular vs. Ulloa Anaya Teresa. Otros Oralidad Mercantil 1 Acdo. Núm. Exp. 551/2022.
Márquez Pérez Antonio vs. Figueroa Gutiérrez Rosalía. Oral Civil Destrucción. 1 Acdo. Núm. Exp. 111/2024.
Secreto. Ejecutivo Mercantil 1 Acdo. Núm. Exp. 741/2024.
Secreto. Ejecutivo Mercantil 1 Acdo. Núm. Exp. 95/2022.
Secreto. Ejecutivo Mercantil Destrucción. 1 Acdo. Núm. Exp. 410/2025.
Secreto. Ejecutivo Mercantil Secreto. 1 Acdo. Núm. Exp. 293/2025.
Secreto. Ejecutivo Mercantil Secreto. 1 Acdo. Núm. Exp. 452/2025.
Secreto. Ejecutivo Mercantil Secreto. 1 Acdo. Núm. Exp. 464/2025.
Secreto. Oral Mercantil Secreto. Providencias Precautorias. 1 Acdo. en Incidente. Núm. Exp. 404/2025 Providencias Precautorias.
Secreto. Providencias Precautorias Mercantil 1 Acdo. en Incidente. Núm. Exp. 495/2024 Providencias Precautorias.
Secreto. Providencias Precautorias Oral Mercantil 1 Acdo. Núm. Exp. 576/2024.
Zertuche Garza Eugenio vs. Dicafhe, S.A. de C.V. Oral Civil Destrucción. 1 Acdo. Núm. Exp. 413/2025.

EL SECRETARIO DE ACUERDOS POR MINISTERIO DE LEY
LIC. GILBERTO REYES BLANCAS

SECRETARÍA "C"
ACUERDOS DEL 25 DE ABRIL DEL 2025

García Jaramillo Néstor Gerardo y Verónica Abundis Labra vs. Rosa María Blanca Pulido García. Oral Civil 1 Acdo. Núm. Exp. 741/2018.
Gran Futuro Pensiones S.A. de C.V. vs. Ortiz Noriega Maribel. Oral Civil Prevención Oral Civil. 1 Acdo. Núm. Exp. 462/2025.
Grupo Energía México Gemex Sociedad Anónima de Capital Variable y Compañía Eoloelectrica de Ciudad Victoria Sociedad Anónima de Capital Variable y Compañía Eolica Vicente Guerrero Sociedad Anónima de Capital Variable y Banco del Bajío Sociedad Anónima Institución de Banca Múltiple en su Carácter Única y Exclusivamente del Contrato de Fideicomiso Irrevocable de Administración Garantía y Fuente de Pago Identificado Con el Número F 19831 y Banco del Bajío Sociedad Anónima Institución de Banca Múltiple en su Carácter Única y Exclusivamente de Fiduciariodel Contrato de Fideicomiso Irrevocable de Administración Garantía y Fuente de Pago Identificado Con el Número F 16738 12 67 vs. Axa Seguros S.A. de C.V. Oral Mercantil 7 Acdos. Núm. Exp. 925/2024.
Palomas 22 S.A. de C.V. vs. 3g Edificaciones Integrales S.A. de C.V. Oral Mercantil Acdo. en Amparo. 1 Acdo. en Amparo. Núm. Exp. 979/2024 Amp. Directo Dem. 3g Edificaciones Integrales S.A. de C.V.
Ramos Miranda Aarón Josué vs. Inmobiliaria Hotelera el Presidente San José del Cabo, Sociedad Anónima Promotora de Inversión de Capital Variable, en su Carácter de Moral Administradora. Otros Oralidad Mercantil Requerimiento. 1 Acdo. Núm. Exp. 684/2022.
Secreto. Oral Mercantil Secreto Providencias. 1 Acdo. en Incidente. Núm. Exp. 30/2025 Providencias Precautorias.
Secreto. Ejecutivo Mercantil Oral Mercantil Secreto Ejecutivo. 2 Acdos. Núm. Exp. 306/2025.
Secreto. Ejecutivo Mercantil Oral Mercantil Secreto. Providencias Precautorias. 1 Acdo. en Incidente. Núm. Exp. 393/2025.
Secreto. Oral Mercantil Secreto. Providencias Precautorias. 1 Acdo. en Incidente. Núm. Exp. 405/2025.
Secreto. Ejecutivo Mercantil Destrucción Secreto. 1 Acdo. Núm. Exp. 447/2025.
Secreto. Ejecutivo Mercantil Oral Mercantil Admite Ejecutivo Mercantil Oral. 1 Acdo. Núm. Exp. 453/2025.
Secreto. Ejecutivo Mercantil Oral Oralidad Mercantil Secreto Ejecutivo. 2 Acdos. Núm. Exp. 865/2024.
Secreto. Ejecutivo Mercantil Oral Oralidad Mercantil Amparo Indirecto Demandada. 2 Acdos. en Amparo. Núm. Exp. 865/2024 Amp. Ind. Mario Rosendo Quiroz Vázquez481/2025.
Secreto. Medios Preparatorios a Juic. Oral Mercantil Oralidad Mercantil Expdllo. Destrucción. 1 Acdo. en Expedientillo. Núm. Exp. 901/2024.
AUDIENCIA
Islava Núñez Gabriel Benjamín vs. Cabral Palacios Herón Alberto. Acta y Aud. Oral Civil. 1 Audiencia. Núm. Exp. 793/2024.

EL SECRETARIO DE ACUERDOS
LIC. GILBERTO REYES BLANCAS

OCTAVO DE LO CIVIL DE PROCESO ORAL

SECRETARÍA "A"
ACUERDOS DEL 25 DE ABRIL DEL 2025

A & a Promociones S.A. de C.V. vs. Nandog Pet Company S de R.L. de C.V. Oral Mercantil Amparo. 1 Acdo. en Cuaderno_Amparo_Dem. Núm. Exp. 30/2023 Amparo Directo por Nandog Pet.
Af Banregio S.A. de C.V. Sofom, E. R., Banregio Grupo Financiero vs. Integra Elements S.A. de C.V. y Ricardo Manzano Becerril. Oral Mercantil Oral Mercantil. 1 Acdo. Núm. Exp. 893/2018.
Arango Cruz Crescenciano su Sucesión vs. Seguros Banorte S.A. de C.V. Grupo Financiero Banorte. Oral Mercantil Oral Mercantil. 1 Acdo. Núm. Exp. 1022/2024.
Banco Base, S.A. Institución de Banca Múltiple, Grupo Financiero Base vs. Guantes Vargas, S.A. de C.V. y Gvargas Comercializadora, S.A. de C.V. y Vargas Legaspi Juan. Providencias Precautorias Mercantil Providencias Precautorias Cuad. de Amparo. 1 Acdo. Núm. Exp. 530/2024.
Banco Nacional de México Sa Integrante del Grupo Financiero Banamex vs. Grupo Yadaim S.A. de C.V. y Dichi Abadí David. Providencias Precautorias Mercantil Oral Mercantil Terc. Excl. de Dominio. 4 Acdos. en Tercería. Núm. Exp. 251/2023 Terc. Excl. de Domi. Promovida por Daniela Dichi Azkenazi y Jaime Dichi Azkenazi.
Banco Nacional de México, S.A. Integrante del Grupo Financiero Banamex vs. Hernández Reyna María Sandra. Providencias Precautorias Mercantil Providencias Precautorias. 1 Acdo. Núm. Exp. 22/2025.
Corporativo Laudex Sapi de C.V. Sofom Enr vs. Díaz Ramos Aldo Rodrigo y Ramos Alvarado Gabriela. Oral Mercantil Oral Mercantil. 1 Acdo. Núm. Exp. 851/2024.
Gómez Dieter Karina vs. Mercado Lending S.A. de C.V. y Trans Unión de México Sa Sic. Oral Mercantil Oral Mercantil. 1 Acdo. Núm. Exp. 803/2024.
Guerra Wong Rodrigo Ismael vs. Conauto S.A. de C.V. y Ford Surman México S.A. de C.V. Oral Mercantil Oral Mercantil. 1 Acdo. Núm. Exp. 730/2024.
Inurreta Salinas Yissell vs. Metlife México S.A. Oral Mercantil Oral Mercantil Cuad. de Amparo. 2 Acdos. Núm. Exp. 751/2022.
López González Germán. Oral Civil Oral Civil. 1 Acdo. Núm. Exp. 392/2025.
Medina Morales Daniel y Marisol Camacho Moreno vs. Consuelo Camacho de García También Conocida como Consuelo Camacho Reyes, su Sucesión, José García Avilés, su Sucesión, Registro Público de la Propiedad y del Comercio de la Ciudad de México y como Tercero Llamado a Juic. Fesuframi, S.A. de C.V. Oral Civil Oral Civil Cuad. de Amparo. 2 Acdos. Núm. Exp. 421/2019.
Medina Morales Daniel y Marisol Camacho Moreno vs. Consuelo Camacho de García También Conocida como Consuelo Camacho Reyes, su Sucesión, José García Avilés, su Sucesión, Registro Público de la Propiedad y del Comercio de la Ciudad de México y como Tercero Llamado a Juic. Fesuframi, S.A. de C.V. Oral Civil Oral Civil Cuad. de Amparo. 4 Acdos. en Amparo. Núm. Exp. 421/2019 Amparo Directo Promov. por Marcos Achar Tawill.
Moreno Cordero María Julieta vs. Sánchez Saldívar María de la Luz. Oral Civil Oral Civil. 1 Acdo. Núm. Exp. 213/2025.
Novaprint S de R.L. de C.V. vs. Arlex de México S.A. de C.V. Oral Mercantil Oral Mercantil. 1 Acdo. Núm. Exp. 653/2024.
Olivares Hermanos S.A. de C.V. vs. Media Deportes México S de R.L. de C.V. Oral Mercantil Oral Mercantil. 1 Acdo. en Amparo. Núm. Exp. 783/2024 Amparo Directo Promov. por Media Deportes México S. de R. L. de C.V.

SOLO CONSULTA
SOLO CONSULTA
SOLO CONSULTA

Pleitez Rodríguez René Orlando vs. González Torres Ricardo. Ejecutivo Mercantil Ejecutivo Mercantil Oral. 1 Acdo. Núm. Exp. 163/2023.

Sofoplus Sapi de C.V. Sofom Er vs. Stratego Global Cargo S.A. de C.V. y Silva Villanueva Esperanza y Márquez Silva Vicente Ehecatzin. Providencias Precautorias Mercantil Amparo Indirecto. 1 Acdo. en Amparo. Núm. Exp. 621/2023 Amparo Promov. por Esperanza Silva Villanueva 979/2024.

Vázquez Pérez Nancy vs. María Luisa Escoto Aguirre. Oral Mercantil Oral Mercantil. 1 Acdo. Núm. Exp. 641/2013.

AUDIENCIA

Arango Cruz Crescenciano su Sucesión vs. Seguros Banorte S.A. de C.V. Grupo Financiero Banorte. Oral Mercantil Oral Mercantil. 1 Audiencia. Núm. Exp. 1022/2024.

NO PUBLICADO

Bebidas Purificadas, S. de R. L. de C.V. vs. Zamudio Padilla Julio Delfino. Acta de Aud. Prelim. Oral Mercantil. 1 Audiencia. Núm. Exp. 132/2025.

LA SECRETARIA DE ACUERDOS
LIC. MARÍA ESTHER GONZÁLEZ ORDOÑEZ

SECRETARÍA "B"
ACUERDOS DEL 25 DE ABRIL DEL 2025

Banco Azteca Sa Institución de Banca Múltiple Dirección Fiduciaria en su Carácter de Fiduciario del Fideicomiso F 1126 vs. Burciaga Loredo Jacqueline Aglae y Huixquinmobiliaria Sapi de C.V. Oral Mercantil Acuerdo. 1 Acdo. Núm. Exp. 296/2024.

Barrera Díaz Rafael vs. Carmona Ortiz María Guadalupe. Reiv. Oralidad Civil Acuerdo. 1 Acdo. Núm. Exp. 346/2025.

Eos Projectr Management México Sapi de C.V. vs. Wsp de México S.A. de C.V. Ejecutivo Mercantil Oral Mercantil Acuerdo. 2 Acdos. Núm. Exp. 746/2022 Exp: Acumulado Al 515/2022.

Faustino Carmona Victoria y Hérnandez Enríquez María Isabel vs. Chávez Velasco Luis y También Conocido como Luis Chávez Velas. Prescrip. Positiva Oralidad Civil Acuerdo. 2 Acdos. Núm. Exp. 316/2025.

Liverpool Pc, S.A. de C.V. vs. Colín Sandoval Hugo. Cump. de Contrato Oralidad Mercantil Acuerdo. 2 Acdos. Núm. Exp. 655/2024.

Más Leasin S.A. de C.V. vs. Karbo Paper S.A. de C.V. y Salgado Von Haucke Marco René y Villa Cuevas Vianca Marlene. Ejecutivo Mercantil Acuerdo. 1 Acdo. Núm. Exp. 434/2025.

Mejía Cejudo Jesús René vs. BBVA México Sa Institución de Banca Múltiple Grupo Financiero BBVA México. Oral Mercantil Acuerdo. 1 Acdo. Núm. Exp. 295/2024.

Offshore 360 S.A. de C.V. vs. Grupo Rosales S.A. de C.V. Oral Mercantil Acuerdo. 1 Acdo. en Amparo. Núm. Exp. 376/2023 Amparo Indirecto 720/2024.

Operadora San Ángel Inn S.A. de C.V. vs. Consorcio de Redes de Servicio S.A. de C.V. y Servicios Integrales de Salud Nova S.A. de C.V. y Decanini Garza Paulino Encarnacon. Oral Mercantil Acuerdo. 1 Acdo. Núm. Exp. 895/2024.

Secreto. Ejecutivo Mercantil Acuerdo. 1 Acdo. en Incidente. Núm. Exp. 365/2025 Providencias Precautorias.

Secreto. Ejecutivo Mercantil Acuerdo. 1 Acdo. Núm. Exp. 415/2025.

Secreto. Ejecutivo Mercantil Acuerdo. 1 Acdo. Núm. Exp. 454/2025.

Secreto. Resc. de Contrato Oralidad Civil Acuerdo. 1 Acdo. Núm. Exp. 536/2023.

Zamora Reyes Sonia vs. BBVA México Sa Institución de Banca Múltiple Grupo Financiero BBVA México. Otros Oralidad Mercantil Acuerdo. 1 Acdo. Núm. Exp. 396/2025.

NO PUBLICADO

Scotiabank Inverlat, S.A. Institución de Banca Múltiple, Grupo Financiero Scotiabank Inverlat vs. Salgado Rosas Linda Aurora. Juris. Voluntaria Mercantil Acuerdo. 1 Acdo. Núm. Exp. 515/2019 Bis. 1.

AUDIENCIA

Arriaga Hernández J Guadalupe vs. Banco Santander México Sa Institución de Banca Múltiple Grupo Financiero Santander México. Acdo. Oral Mercantil. 1 Audiencia. Núm. Exp. 994/2024.

EL SECRETARIO DE ACUERDOS
LIC. OSCAR MERINO GUZMÁN

SECRETARÍA "C"
ACUERDOS DEL 25 DE ABRIL DEL 2025

Banco Mercantil del Norte S.A., Institución de Banca Múltiple, Grupo Financiero Banorte vs. Turismo Gourmet S.A. P. I. de C.V. y de la Vega Jiménez Sergio y Hidalgo Mena Edgar y Gehrke Sánchez Alexander Rafael. Otros Oralidad Mercantil Acdo. Comparecencia Toma de Firmas. 8 Acdos. Núm. Exp. 517/2024.

Contreras Reyna José Luis vs. Inmobiliaria Assa S.A. Otros Oralidad Mercantil Contestación Vista-Reconvención Prevención. 1 Acdo. Núm. Exp. 137/2025.

Instituto de la Vivienda del Distrito Federal Ahora Ciudad de México vs. Glenda Yari López Ortega y Jorge López Rojas. Oral Civil Autoriza. 1 Acdo. Núm. Exp. 1007/2018.

Koe Mexicana S.A. de C.V. vs. Garnica Melo Esau. Otros Oralidad Mercantil Desecha. 1 Acdo. Núm. Exp. 308/2025.

Metrixlab, S.A. de C.V. vs. Reitsma Rients Daniel y Nodes México, S.A. de C.V. Oral Mercantil Glosa Exh. 1 Acdo. Núm. Exp. 297/2022.

Scotiabank Inverlat S.A., Institución de Banca Múltiple, Grupo Financiero Scotiabank Inverlat vs. Instituto del Fondo Nacional de la Vivienda para los Trabajadores (Infonavit). Jurisdicción Voluntaria Oral Mercantil Dnc Destrucción. 1 Acdo. Núm. Exp. 368/2025.

Secreto. Ejecutivo Mercantil Desecha. 1 Acdo. Núm. Exp. 327/2025.

Secreto. Ejecutivo Mercantil Desecha. 1 Acdo. Núm. Exp. 337/2025.

Secreto. Otros Oralidad Mercantil Desecha. 1 Acdo. Núm. Exp. 339/2025.

Secreto. Otros Oralidad Mercantil Desecha. 1 Acdo. Núm. Exp. 378/2025.

Ulma Cimbras y Andamios de México S.A. de C.V. vs. Construcciones Aros S.A. de C.V. Otros Oralidad Mercantil Devuelve Exhorto. 2 Acdos. Núm. Exp. 999/2024.

Unifin Financiera, S.A. B. de C.V. antes Unifin Financiera, S.A. B. de C.V., Sofom, E. N. R vs. Miarrenda, S.A. de C.V., Roberto Luis Zapata Llabres, Prohomi, S.A. de C.V. y Consorcio Misión S.A. P. I. de C.V. Oral Mercantil Of Telmex. Vista. 1 Acdo. Núm. Exp. 49/2021.

Vejar Colín Betzabe vs. Colín Uresti Leticia. Jurisdicción Voluntaria Oral Mercantil Dnc Destrucción. 1 Acdo. Núm. Exp. 399/2025.

LA SECRETARIA DE ACUERDOS
LIC. CARLA SIMÓN VÁZQUEZ

NOVENO DE LO CIVIL DE PROCESO ORAL

SECRETARÍA "A"
ACUERDOS DEL 25 DE ABRIL DEL 2025

Carmona Ugalde Luis Fernando vs. Seguros Banorte S.A. de C.V. Grupo Financiero Banorte. Otros Oralidad Mercantil Acuerdo. 1 Acdo. Núm. Exp. 651/2023.

Cartro Sapi de C.V. vs. Línea de Salida Sapi de C.V. y Elizarrarás Cerda Diego. Ejecutivo Mercantil Oral Oralidad Mercantil Acuerdo. 2 Acdos. Núm. Exp. 287/2024.

Casaos Contreras Ofelia vs. HSBC México Sa Institución de Banca Múltiple Grupo Financiero HSBC. Otros Oralidad Mercantil Acuerdo. 1 Acdo. Núm. Exp. 371/2025.

Castellanos Arredondo Manuel vs. Scotiabank Inverlat Sa Institución de Banca Múltiple Grupo Financiero Scotiabank Inverlat. Otros Oralidad Mercantil Acuerdo. 1 Acdo. Núm. Exp. 741/2023.

Controladora de Negocios Comerciales S.A. de C.V. vs. González Guadarrama Monserrat y Hernández Sánchez Irving. Ejecutivo Mercantil Acuerdo. 1 Acdo. Núm. Exp. 607/2024.

Escalera Galván Arturo vs. Galván Sánchez Jorge José y Galván Martínez Jorge Roberto. Ejecutivo Mercantil Acuerdo. 2 Acdos. Núm. Exp. 154/2025.

Gs I más Sapi de C.V. vs. Operadora Natalio S.A. de C.V. y Cárdenas Báez Jesús Martín y Ortega Sánchez Patricia Domitila y Salmerón Cardona José Luis. Ejecutivo Mercantil Oral Oralidad Mercantil Acuerdo. 1 Acdo. Núm. Exp. 404/2024.

Jiménez Campos Víctor Manuel vs. Cruz Carrillo Alejandro y Cruz Carrillo Abraham. Ejecutivo Mercantil Oral Oralidad Mercantil Secc. de Ejecución. 1 Acdo. Núm. Exp. 154/2024.

Magnos Comercialización de Entretenimiento S. de R. L. de C.V. y Salayandia Jiménez Brenda Mayne vs. Seguros Banorte S.A. de C.V. Grupo Financiero Banorte. Pago de Seguro Oralidad Mercantil Acuerdo. 1 Acdo. Núm. Exp. 57/2023.

SOLO CONSULTA
SOLO CONSULTA
SOLO CONSULTA

Marentes Dávila Rosa Luisa y Marentes Manzanilla Luis Jaime vs. Garantía Fiduciaria Mexicana S.A. de C.V. Sofom Enr. Cump. de Contrato Oralidad Mercantil Amparo. 1 Acdo. en Amparo. Núm. Exp. 324/2024 Amparo Directo Dem. 28-Agos.

Morales Alvarado Mónica vs. Becerril Paramo Luis Óscar. Ejecutivo Cuantía Menor Mercantil Acuerdo. 1 Acdo. Núm. Exp. 591/2024.

Nr Finance México S.A. de C.V. vs. Rodríguez Avendaño Isai Josué. Resc. de Contrato Oralidad Mercantil Acuerdo. 1 Acdo. Núm. Exp. 144/2023.

Pérez Adams Marcelino vs. Entretenimiento Gm de México S.A. de C.V. Jurisdiccción Voluntaria Oral Mercantil Acuerdo. 1 Acdo. Núm. Exp. 930/2024.

Ramírez López Claudia Patricia vs. Aranzolo Cruz Marcelina y y-o. Antonia Marcelina Aranzolo Cruz. Proforma Oralidad Civil Acuerdo. 1 Acdo. en Amparo. Núm. Exp. 370/2023 Amparo Directo Actor.

Santana Patiño Luis Miguel vs. Russek de Garay Javier Antonio. Juris. Voluntaria Oral Civil Acuerdo. 1 Acdo. Núm. Exp. 107/2025.

Secreto. Ejecutivo Mercantil Acuerdo. 1 Acdo. Núm. Exp. 227/2025.

Secreto. Ejecutivo Mercantil Acuerdo. 1 Acdo. Núm. Exp. 307/2025.

Secreto. Oral Mercantil Acuerdo. 1 Acdo. Núm. Exp. 337/2025.

Secreto. Ejecutivo Mercantil Acuerdo. 1 Acdo. Núm. Exp. 374/2025.

Secreto. Ejecutivo Mercantil Acuerdo. 1 Acdo. Núm. Exp. 401/2025.

Secreto. Ejecutivo Mercantil Oral Oralidad Mercantil Acuerdo. 1 Acdo. Núm. Exp. 414/2024.

Secreto. Ejecutivo Cuantía Menor Mercantil Acuerdo. 1 Acdo. Núm. Exp. 764/2024.

Secreto. Ejecutivo Mercantil Acuerdo. 1 Acdo. Núm. Exp. 797/2024.

Secreto. Ejecutivo Mercantil Acuerdo. 1 Acdo. en Incidente. Núm. Exp. 831/2024 Inc. Providencias Precautorias.

Secreto. Ejecutivo Cuantía Menor Mercantil Acuerdo. 1 Acdo. Núm. Exp. 864/2024.

Torre Lemus Oranday Ramón Francisco vs. El Palacio de Hierro S.A. de C.V. y Comercializadora el Palacio de Hierro S.A. de C.V. Otros Oralidad Mercantil Acuerdo. 1 Acdo. Núm. Exp. 280/2024.

Totalmente Reflejante, S.A. de C.V. Ejecutivo Mercantil Oral Oralidad Mercantil Amparo. 1 Acdo. en Amparo. Núm. Exp. 701/2024 Indirecto 1268/2024.

Unifin Financiera Sab de C.V. vs. Domo Álamos S.A. de C.V. Servicios Especializados de Construcción de Proyectos S.A. de C.V. y Villarreal de Los Santos Alonso David. Otros Oralidad Mercantil Acuerdo. 1 Acdo. Núm. Exp. 531/2024.

Unifin Financiera Sociedad Anónima Bursatil de Capital Variable vs. Kuma Products S.A. de C.V. y Arellano Báeza Aura Estafany. Cump. de Contrato Oralidad Mercantil Acuerdo. 1 Acdo. Núm. Exp. 741/2022.

NO PUBLICADOS

Medina Mireles Ricardo vs. Condominio Ubicado en Morelia 45 y Reyes Letechipia Angelina y Ramírez Herrera Leticia y Venegas García Bethsua Gisell. Resc. de Contrato Oralidad Civil Acuerdo. 1 Acdo. Núm. Exp. 131/2025.

Secreto. Ejecutivo Mercantil Admisorio. 1 Acdo. Núm. Exp. 374/2025.

LA SECRETARIA DE ACUERDOS
LIC. JENNIFER ANGELY CARRILLO ROJANO

SECRETARÍA "B"
ACUERDOS DEL 25 DE ABRIL DEL 2025

Araujo Gabriel vs. Mora Domínguez Karla Paola y Díaz Jiménez Claudia Nayeli. Ejecutivo Mercantil Caducidad. 3 Acdos. Núm. Exp. 472/2024.

Carbajal Alvarado Minerva su Sucesión vs. Banco Monex Sa Institución de Banca Múltiple Monex Grupo Financiero en su Calidad de Fiduciario. Oral Mercantil Debera Estar. 1 Acdo. Núm. Exp. 470/2023.

Chávez Vázquez María Magdalena vs. Gestión de Recuperación de Cartera Bancaria. Oral Civil Debera Estar. 1 Acdo. Núm. Exp. 488/2023.

F3 Intermediarios S.A. P. I de C.V. vs. Corporativo Gasolinero Nextlalpan I. Oral Mercantil Ratificado que Sea. 1 Acdo. Núm. Exp. 548/2023.

Flores Blancas Helida vs. Granados Rioja Ángel Javier y También Conocido como Ángel Granados Rioja. Oral Mercantil Sicor Si. 1 Acdo. Núm. Exp. 275/2025.

Molina Delgado Juan Guadalupe vs. Molina Delgado María Araceli. Reiv. Oralidad Civil Sicor. 1 Acdo. Núm. Exp. 248/2025.

Monte Obscuro Plywood S.A. de C.V. vs. Silva Pérez José. Oral Mercantil Autorización. 1 Acdo. Núm. Exp. 42/2022 Bis. 1 Segundo Tomo.

Portafolio de Negocios S.A. de C.V. Sofom Er vs. Ivd Abmedical S.A. de C.V. Ejecutivo Mercantil Oral Oralidad Mercantil por Precluido su Derecho. 1 Acdo. Núm. Exp. 608/2024.

Rocha Reséndiz Juan José vs. Anaya Gutiérrez Pedro Antonio. Ejecutivo Mercantil Oral Mercantil Auto de Ejecución. 1 Acdo. Núm. Exp. 758/2022 Tomo II.

Secreto. Ejecutivo Mercantil Exh. Sin Diligenciar. 1 Acdo. Núm. Exp. 1002/2024.

Secreto. Ejecutivo Mercantil Elaborar Exhorto. 1 Acdo. Núm. Exp. 202/2025.

Secreto. Ejecutivo Mercantil Oral Oralidad Mercantil Exh. Sin Diligenciar. 1 Acdo. Núm. Exp. 258/2024.

Secreto. Ejecutivo Mercantil Acuerdo. 1 Acdo. Núm. Exp. 315/2025.

Secreto. Ejecutivo Mercantil Admisorio. 1 Acdo. Núm. Exp. 398/2025.

Secreto. Ejecutivo Mercantil Destrucción (Recogieron Documentos). 1 Acdo. Núm. Exp. 415/2025.

Secreto. Ejecutivo Mercantil Exh. Parcialmente Diligenciado. 1 Acdo. Núm. Exp. 68/2025.

Secreto. Ejecutivo Mercantil Elaborar Exhorto. 1 Acdo. Núm. Exp. 682/2024.

Secreto. Ejecutivo Mercantil Exh. Sin Diligenciar. 1 Acdo. Núm. Exp. 698/2024.

Si Vale México S.A. de C.V. vs. Centro Academico de Opinion Pública Sc. Oral Mercantil Primera Secretaria. 1 Acdo. Núm. Exp. 45/2025.

Sistema de Crédito Automotriz S.A. de C.V. vs. Martínez Bastida Alejandro y Izquierdo Domínguez Alicia. Ejecutivo Mercantil Acuerdo. 2 Acdos. Núm. Exp. 212/2025.

Totalenergies Marketing México Sociedad Anónima de Capital Variable y antes Total México Sociedad Anónima de Capital Variable vs. Servicio para Gasolineras Gran Meca Sociedad Anónima de Capital Variable y Hernández Bustos Rosa Itzel. Oral Mercantil Exhibe Minuta. 1 Acdo. Núm. Exp. 675/2023.

Ubaldo Sierra María del Carmen Araceli vs. Ubaldo Sierra Socorro Leticia. Oral Civil Acuerdo. 1 Acdo. Núm. Exp. 198/2024.

NO PUBLICADO

Rocha Reséndiz Juan José vs. Anaya Gutiérrez Pedro Antonio. Ejecutivo Mercantil Oral Mercantil Acuerdo. 1 Acdo. Núm. Exp. 758/2022 Tomo II.

AUDIENCIA

Portafolio de Negocios S.A. de C.V. Sofom Er vs. Ivd Abmedical S.A. de C.V. Señala Aud. Prelim. Ejecutivo Mercantil Oral Oralidad Mercantil. 1 Audiencia. Núm. Exp. 608/2024.

EL SECRETARIO DE ACUERDOS
LIC. JORGE EDUARDO SÁNCHEZ ARCEO

SECRETARÍA "C"
ACUERDOS DEL 25 DE ABRIL DEL 2025

Ahtzel Ramírez Jaime vs. Facicasa S.A. de C.V. Sofom Enr y Reyes Duarte Miguel Ángel. Ejecutivo Mercantil Oral Oralidad Mercantil Expedientillo. 1 Acdo. Núm. Exp. 359/2024.

Autopolanco S.A. de C.V. vs. Plascencia Urcelay Alan Gustavo. Ejecutivo Mercantil Oral Oralidad Mercantil Acuerdo. 2 Acdos. Núm. Exp. 326/2021.

BBVA México Sa Institución de Banca Múltiple Grupo Financiero BBVA México vs. Miranda Linardi Alfredo. Resc. de Contrato Oralidad Mercantil Acuerdo. 1 Acdo. Núm. Exp. 459/2025.

BBVA México, Sociedad Anónima, Institución de Banca Múltiple, Grupo Financiero BBVA México vs. Yee Cupido José Luis. Resc. de Contrato Oralidad Mercantil Prevención. 1 Acdo. Núm. Exp. 396/2025.

Caja de Previsión de la Policía Preventiva de la Ciudad de México vs. Rosales González Rosa Guadalupe. Otros Oralidad Civil Acuerdo. 1 Acdo. Núm. Exp. 1033/2024.

Cetelem S.A. de C.V. Sociedad Financiera de Objeto Múltiple Entidad Regulada. Ejecutivo Mercantil Amparo. 1 Acdo. en Amparo. Núm. Exp. 986/2024 Amparo 126/2025-I.

SOLO CONSULTA
SOLO CONSULTA
SOLO CONSULTA

Cobos Durán Minerva Patricia vs. Instituto del Fondo Nacional de la Vivienda para los Trabajadores. Otros Oralidad Civil Amparo. 1 Acdo. en Amparo. Núm. Exp. 450/2021 Indirecto 990/2024.
Espinoza Marín María Lorena vs. Banco Santander México Sociedad Anónima Institución de Banca Múltiple Grupo Financiero Santander México y Zurich Santander Seguros México S.A. de C.V. Pago de Seguro Oralidad Mercantil Acuerdo. 2 Acdos. Núm. Exp. 1043/2024.
Finastrategy Mx Sociedad Anónima Promotora de Inversión de Capital Variable vs. Castañeda Martínez Karina Priscila. Jurisdiccción Voluntaria Oral Mercantil Acuerdo. 1 Acdo. Núm. Exp. 636/2024.
Laboratorio Sas S.A. de C.V. vs. Banco Nacional de México Sa Integrante del Grupo Financiero Banamex. Otros Oralidad Mercantil Acuerdo. 1 Acdo. Núm. Exp. 13/2024.
Secreto. Ejecutivo Mercantil Destrucción. 1 Acdo. Núm. Exp. 339/2025.
Secreto. Ejecutivo Mercantil Oral Oralidad Mercantil Admisorio. 1 Acdo. Núm. Exp. 446/2025.
Sistema Único de Autofinanciamiento S.A. de C.V. vs. Pérez Tovar Mario Alberto. Ejecutivo Mercantil Amparo. 1 Acdo. en Amparo. Núm. Exp. 579/2024 Amparo Directo Actor.
Totalenergies Marketing México S.A. de C.V. y antes Total México S.A. de C.V. vs. Barrera Ordóñez Rubén. Otros Oralidad Mercantil Acuerdo. 1 Acdo. Núm. Exp. 189/2024.
Totalenergies Marketing México S.A. de C.V. y antes Total México S.A. de C.V. vs. Corte Herrera Joel. Otros Oralidad Mercantil Acuerdo. 1 Acdo. Núm. Exp. 56/2023.
Unifin Financiera Sociedad Anónima Bursatil de Capital Variable Sociedad Financiera de Objeto Múltiple Entidad No Regulada vs. Comercialzidora Aucoseg Sociedad Anónima de Capital Variable; Gustavo Daniel Gómez Manuel y José Luis Vázquez Ortega. Providencias Precautorias Mercantil Expedientillo. 1 Acdo. Núm. Exp. 136/2021.
Zamudio Echeverría Eder vs. Metlife México S.A. de C.V. Pago de Seguro Oralidad Mercantil Acuerdo. 1 Acdo. Núm. Exp. 346/2025.

SENTENCIA INTERLOCUTORIA

Cetelem S.A. de C.V. Sociedad Financiera de Objeto Múltiple Entidad Regulada. Ejecutivo Mercantil 1 Núm. Exp. 986/2024

EL SECRETARIO DE ACUERDOS
LIC. DAVID HUERTA ATRIANO

DÉCIMO DE LO CIVIL DE PROCESO ORAL

SECRETARÍA "A"
ACUERDOS DEL 25 DE ABRIL DEL 2025

BBVA México Sa Institución de Banca Múltiple Grupo Financiero BBVA México vs. Redac Distribución S.A. de C.V. y Wollenstein Kovarsky Samuel y Wollenstein Neiman Ann Elizabeth y Wollenstein Seligson Diana. Otros Oralidad Mercantil Oral Mercantil Girar Exhorto. 1 Acdo. Núm. Exp. 103/2025.
BBVA México Sa Institución de Banca Múltiple Grupo Financiero BBVA México vs. Verde Jiménez María del Rocío. Otros Oralidad Mercantil Resolución Amparo. 1 Acdo. en Amparo. Núm. Exp. 231/2024 14/11/24.
Cervantes Morales Luis Daniel vs. Grupo Nacional Provincial Sab. Cump. de Contrato Oralidad Mercantil Oral Mercantil Autorizaciones. 1 Acdo. Núm. Exp. 671/2024.
Chacón Rodríguez María del Carmen vs. Zurich Santander Seguros México S.A. Oral Mercantil Oral Mercantil Autorizaciones. 1 Acdo. Núm. Exp. 310/2023.
Flores Salgado Daniel Rodolfo. Oral Mercantil Resolución Amparo. 1 Acdo. en Amparo. Núm. Exp. 1248/2024 Amparo 1248/2024-Loc.
García García Liliana vs. Banco Azteca Sa Institución de Banca Múltiple y Trans Unión de México Sa Sic y Circulo de Crédito S.A. de C.V. Sic. Oral Mercantil Oral Mercantil. Ratificar Firma. 1 Acdo. Núm. Exp. 402/2025.
Most Expressions S de R.L. de C.V. vs. Ldr Solutions S.A. de C.V. Otros Oralidad Mercantil Oral Mercantil. Admisión. 1 Acdo. Núm. Exp. 413/2025.
Secreto. Ejecutivo Mercantil Oral Oralidad Mercantil Ejecutivo Mercantil Oral Girar Exhorto. 1 Acdo. Núm. Exp. 1012/2024.
Secreto. Ejecutivo Mercantil Autr. Sistema. 1 Acdo. Núm. Exp. 363/2025.
Secreto. Ejecutivo Mercantil Ejecutivo Mercantil. Prevención. 1 Acdo. Núm. Exp. 422/2025.
Secreto. Ejecutivo Mercantil Oral Mercantil Turnar Nuevamente. 1 Acdo. Núm. Exp. 771/2024.
Secreto. Ejecutivo Mercantil Oral Oralidad Mercantil Ejecutivo Mercantil Oral por Practicada. 1 Acdo. Núm. Exp. 91/2021 Segundo Tomo.
Secreto. Ejecutivo Mercantil Oral Oralidad Mercantil Ejecutivo Mercantil Oral Girar Oficios. 1 Acdo. Núm. Exp. 940/2024.

LA SECRETARIA DE ACUERDOS
LIC. KARLA VANESA PONCE MERAZ

SECRETARÍA "B"
ACUERDOS DEL 25 DE ABRIL DEL 2025

Liverpool Pc, S.A. de C.V. vs. Jiménez Ríos Silvia Guadalupe. Oral Mercantil Oral Mercantil. Prevención. 1 Acdo. Núm. Exp. 404/2025.
Secreto. Ejecutivo Mercantil Oral Oralidad Mercantil Ejecutivo Mercantil Oral. Admisorio. 1 Acdo. Núm. Exp. 355/2025.

LA SECRETARIA DE ACUERDOS
LIC. MARÍA LIZBETH HERNÁNDEZ ESPINOZA

SECRETARÍA "C"
ACUERDOS DEL 25 DE ABRIL DEL 2025

Gutiérrez Orozco Eduardo vs. BBVA México Sa Institución de Banca Múltiple Grupo Financiero BBVA México. Oral Mercantil Oral Mercantil Convenio. 1 Acdo. Núm. Exp. 158/2025.
Peimbert Romero Roxana Edith vs. Canedo Vincent Paoly y Canedo Sternenfels Jorge y Karlsson Ramos Evelyn Cathrin. Medios Preparatorios Mercantil Medios Preparatorios Destrucción. 1 Acdo. Núm. Exp. 78/2024.
Rivera Valdez Emmanuel vs. Comité Mexicano de Arbitraje y Vigilancia de Carreras de Caballos y Galgos A.C. y Administradora Mexicana de Hipodro S.A. de C.V. Oral Mercantil Oral Mercantil Destrucción. 1 Acdo. Núm. Exp. 358/2025.
Secreto. Ejecutivo Mercantil Ejecutivo Mercantil Recepción Oficio Domicilio. 4 Acdos. Núm. Exp. 939/2024.
Soluciones Cocrea Sapi de C.V. Sofom Enr vs. Casanova Pérez Mónica Elizabeth. Ejecutivo Mercantil Ejecutivo Mercantil Razón. 2 Acdos. Núm. Exp. 548/2024.
Soto Borja Escobar Bernardo vs. Omnifut S.A. de C.V. y de la Torre Lovegrove Diego Gabriel y Promotora Deportiva y de Entretenimiento Mexicana S.A. de C.V. y Jiménez Peregrina Ricardo. Oral Mercantil Oral Mercantil Contestación. 1 Acdo. Núm. Exp. 230/2023 Tercer Tomo.

AUDIENCIAS

Márquez Hernández Edgar Simón vs. HSBC México Sa Institución de Banca Múltiple Grupo Financiero HSBC. Acta Minima de Aud. de Juic. Oral Mercantil. 1 Audiencia. Núm. Exp. 1018/2024.
Rodríguez Escamilla Juan Carlos y Rodríguez Escamilla Araceli y Escamilla Soto Adriana Araceli y Rodríguez de Ita Juan Carlos su Sucesión vs. Seguros Argos S.A. de C.V. Acta Minima de Aud. Prelim. Oral Mercantil. 1 Audiencia. Núm. Exp. 30/2025.

SENTENCIA DEFINITIVA DEL 25 DE ABRIL DEL 2025

Márquez Hernández Edgar Simón vs. HSBC México Sa Institución de Banca Múltiple Grupo Financiero HSBC. Oral Mercantil Sent. Def. Condenatoria 1 Núm. Exp. 1018/2024

LA SECRETARIA DE ACUERDOS
LIC. MA. TERESA MORA CRUZ

DÉCIMO PRIMERO DE LO CIVIL DE PROCESO ORAL

SECRETARÍA "A"
ACUERDOS DEL 25 DE ABRIL DEL 2025

Acevedo Basurto Jaime Raúl vs. Noriega Ordorica David. Ejecutivo Mercantil Oral Oralidad Mercantil No Ha Lugar. 1 Acdo. Núm. Exp. 704/2024.

SOLO CONSULTA
SOLO CONSULTA
SOLO CONSULTA

Corporativo Laudex, S.A. P. I. de C.V. Sofom Enr vs. José Daniel Ángel Bendito. Oral Mercantil Computo 3d Incidente. 1 Acdo. Núm. Exp. 881/2019.

Impulso Comercial Nacional S.A. de C.V. vs. Belnoca Servicios Ti S.A. S. de C.V. y Márquez Paniagua Yoselin Noemí. Ejecutivo Mercantil Acepta Cargo Perito Actora. 3 Acdos. Núm. Exp. 74/2025.

Santillán Rojas Raúl vs. González Pérez Esvereidy Eloísa. Otros Oralidad Mercantil Computo 9d Contestar. 2 Acdos. Núm. Exp. 14/2024.

Secreto. Providencias Precautorias Oral Mercantil Devolición Docs Previa Copia Certificada. 1 Acdo. Núm. Exp. 127/2025.

Secreto. Ejecutivo Mercantil Razón Con Imposibilidad. 1 Acdo. Núm. Exp. 291/2025.

Secreto. Ejecutivo Mercantil No Presentada la Demanda. 1 Acdo. Núm. Exp. 397/2025.

Secreto. Ejecutivo Mercantil Prevención. 1 Acdo. Núm. Exp. 440/2025.

Secreto. Ejecutivo Mercantil Exhibe Minuta. 2 Acdos. Núm. Exp. 931/2024.

Sofom Inbursa S.A. de C.V. Sofom E. R. Grupo Financiero Inbursa vs. Valero Cámarasa Héctor Armando. Otros Oralidad Mercantil Razon Con Imposibilidad. 1 Acdo. Núm. Exp. 361/2025.

Solution México S.A. de C.V. vs. Banco Nacional México Sa Integrante del Grupo Financiero Banamex y-o. Grupo Financiero City Banamex S.A. de C.V. y HSBC México Sa Institución de Banca Múltiple Grupo Financiero HSBC. Otros Oralidad Mercantil No Ha Lugar. 1 Acdo. Núm. Exp. 770/2022 Segundo Tomo II.

Unifin Financiera, S.A. B. de C.V. vs. Garvelcer, S. P. R, de R. L. Mario Arturo Cervantes Velázquez y/o Mario Cervantes Velázquez, y Mario Arturo Cervantes Garibay. Oral Mercantil Exh. Diligenciado-Glosar. 1 Acdo. en Amparo. Núm. Exp. 251/2020 Amparo Acrtora Unifin Financiera.

Van Houten Stacy Ann vs. Méndez Benavides Alicia su Sucesión. Otros Oralidad Civil Oficio Federales Desch Rercurso de Revisión. 1 Acdo. en Amparo. Núm. Exp. 34/2024 Amparo Actora Stacy Ann.

LA SECRETARIA DE ACUERDOS POR MINISTERIO DE LEY
LIC. ABIGAIL ARTEAGA HERNÁNDEZ

SECRETARÍA "B"
ACUERDOS DEL 25 DE ABRIL DEL 2025

Aldana González José Eduardo vs. Martínez Hdz a Quien También Se Le Conoce como Juan Manuel Martínez Hernández Juan Manuel. Ejecutivo Mercantil Cómputo 8 Días. 2 Acdos. Núm. Exp. 188/2025.

Basf Mexicana S.A. de C.V. vs. Rrol Acabados Automotrices S.A. y Salazar Torres Leonardo y Cavazos Guerrero Odón. Ejecutivo Mercantil No Ha Lugar. 1 Acdo. en Expedientillo. Núm. Exp. 675/2024 Expedientillo.

BBVA México Sociedad Anónima Institución de Banca Múltiple Grupo Financiero BBVA México vs. González Zúñiga Carlos Enrique. Otros Oralidad Mercantil Requerimientos de Documentos. 1 Acdo. Núm. Exp. 448/2025.

BBVA México Sociedad Anónima, Institución de Banca Múltiple, Grupo Financiero BBVA México vs. Álvarez Aarun Diego. Otros Oralidad Mercantil Cómputo Tres Días. 1 Acdo. Núm. Exp. 442/2025.

Briseño Martínez Arturo vs. Castañeda Reyes Luis Arturo. Otros Oralidad Civil Prevención. 1 Acdo. Núm. Exp. 438/2025.

Caja de Previsión de la Policía Preventiva de la Ciudad de México vs. Gutiérrez Jiménez Christopher. Otros Oralidad Civil Informe Ine. 1 Acdo. Núm. Exp. 285/2024.

Chávez Carmona Miguel Eduardo vs. Axa Seguros S.A. de C.V. Cump. de Contrato Oralidad Mercantil Deberá Estarse. 1 Acdo. Núm. Exp. 355/2024.

Chávez Carmona Miguel Eduardo vs. Axa Seguros S.A. de C.V. Cump. de Contrato Oralidad Mercantil Amparo Indirecto-Rendir Informe Justificado. 1 Acdo. en Amparo. Núm. Exp. 355/2024 Amparo Indirecto 620/2025.

Duarte Soto Silvia Aurora vs. Mundo Productivo Marel S.A. de C.V. Otros Oralidad Civil Informe Sat. 1 Acdo. Núm. Exp. 992/2024.

González Benhumea María Trinidad vs. González González José y de la Peña Mendoza Eduardo y González González Fernando y Benhumea Maples Amalia. Otros Oralidad Civil Cómputo Tres Días. 1 Acdo. Núm. Exp. 238/2025.

González Jiménez Martín Luis vs. Hernández Hernández Enrique. Cump. de Contrato Oralidad Civil Prevención en Amparo. 1 Acdo. en Amparo. Núm. Exp. 348/2024 Amparo Actora Martín Luis.

H24 Vivienda S.A. de C.V. vs. Inmobiliaria Circulo Cck S.A. de C.V. Otros Oralidad Civil Informe Ine. 2 Acdos. Núm. Exp. 242/2024.

Hayes Jennifer Lynn vs. Prime Real Estate Of Cabo, Sociedad Anónima de Capital Variable y Banca Mifel Sociedad Anónima Institución de Banca Múltiple, Grupo Financiero Mifel. Otros Oralidad Mercantil Manifestaciones de Forma Oral en Audiencia. 1 Acdo. Núm. Exp. 732/2024.

HSBC México Sociedad Anónima, Institución de Banca Múltiple, Grupo Financiero HSBC vs. Leija Aguilar Eduardo Alberto. Ejecutivo Mercantil Cómputo Tres Días. 1 Acdo. Núm. Exp. 538/2024.

Leaños Miller Gabriela Margarita vs. Monte Mitla S.A. de C.V. Sofom E. N. R. Ejecutivo Mercantil Oral Oralidad Mercantil Deberá Estarse. 2 Acdos. Núm. Exp. 920/2024.

López Zamora Isidro Telesforo vs. Zurich Santander Seguros México S.A. Otros Oralidad Mercantil Autr. de Persona. 2 Acdos. Núm. Exp. 92/2024.

López Zamora Isidro Telesforo vs. Zurich Santander Seguros México S.A. Otros Oralidad Mercantil Oficio Federales-Queda Firme. 1 Acdo. en Amparo. Núm. Exp. 92/2024 Amparo Zurich.

Nr Finance México S.A. de C.V. vs. Nanni Moreno Olimpia. Ejecutivo Mercantil Autr. de Persona. 1 Acdo. Núm. Exp. 752/2024.

Promotora Sku Sociedad Anónima Promotora de Inversión de Capital Variable vs. Gignet Sociedad Anónima de Capital Variable. Ejecutivo Mercantil Contestación de Demanda. 3 Acdos. Núm. Exp. 1032/2024.

Secreto. Ejecutivo Mercantil Informe Cnbv. 1 Acdo. en Incidente. Núm. Exp. 225/2025 Inc. de Providencias Precautorias.

Secreto. Ejecutivo Mercantil Admisión. 1 Acdo. Núm. Exp. 435/2025.

Secreto. Ejecutivo Mercantil Cómputo Tres Días. 1 Acdo. Núm. Exp. 445/2025.

Secreto. Ejecutivo Mercantil Requerimientos de Documentos. 1 Acdo. Núm. Exp. 458/2025.

Secreto. Ejecutivo Mercantil Oral Oralidad Mercantil Razón Imposibilidad. 1 Acdo. Núm. Exp. 492/2024.

Secreto. Ejecutivo Mercantil Oral Oralidad Mercantil Razón Imposibilidad. 1 Acdo. en Incidente. Núm. Exp. 492/2024 Inc. de Providencias Precautorias.

Secreto. Providencias Precautorias Oral Mercantil No Se Acuerda de Conformidad. 1 Acdo. en Expedientillo. Núm. Exp. 55/2024 Expedientillo.

Secreto. Ejecutivo Mercantil Oral Oralidad Mercantil Girar Oficios de Localización. 1 Acdo. Núm. Exp. 592/2023.

Secreto. Ejecutivo Mercantil Oral Oralidad Mercantil Informe Imss. 1 Acdo. Núm. Exp. 608/2023.

Secreto. Ejecutivo Mercantil Informe Semovi. 1 Acdo. Núm. Exp. 638/2024.

Secreto. Providencias Precautorias Oral Mercantil Amparo Indirecto-Rendir Informe Justificado. 1 Acdo. en Amparo. Núm. Exp. 850/2024 Amparo Indirecto 438/2025-III.

AUDIENCIA

Secreto. Aud. en el Local del Juzgado Medios Preparatorios Mercantil. 1 Audiencia. Núm. Exp. 715/2024.

LA SECRETARIA DE ACUERDOS
LIC. BRENDA PAREDES ORTIZ

SECRETARÍA "C"
ACUERDOS DEL 25 DE ABRIL DEL 2025

Amico Cap Sociedad Anónima Promotora de Inversión de Capital Variable Entidad No Regulada vs. Innovati Consulting Group Sociedad Anónima de Capital Variable y Vera Ortiz Xóchitl. Providencias Precautorias Oral Mercantil Informe BBVA. 1 Acdo. Núm. Exp. 69/2025.

Arrenda 1 S.A. P. I. de C.V. vs. Miranda Mejía Luis Daniel y Franco Solís Jorge. Otros Oralidad Mercantil Razón Sin Diligenciar. 1 Acdo. Núm. Exp. 363/2025.

Banca Afirme, Sociedad Anónima, Institución de Banca Múltiple, Afirme Grupo Financiero vs. Fejum Sociedad Anónima de Capital Variable y Gómez Esqueda Fernando y Santoyo Romo Virginia Irene. Otros Oralidad Mercantil Informe Catastro. 1 Acdo. Núm. Exp. 606/2023.

SOLO CONSULTA
SOLO CONSULTA
SOLO CONSULTA

Banco Finterra, S.A., Institución de Banca Múltiple vs. El Granero de Los Llanos, Sociedad de Producción Rural de Responsabilidad Limitada y Otro. Providencias Precautorias Mercantil Llegada Autos. 1 Acdo. Núm. Exp. 196/2020 Segundo Tomo.

BBVA México S.A. Institución de Banca Múltiple, Grupo Financiero BBVA México vs. Godínez Ocampo Carlos Augusto. Otros Oralidad Mercantil Informe Ine. 1 Acdo. Núm. Exp. 473/2024.

Bustos Rivera Luis vs. Infante Flores Ramón y Registro Público de la Propiedad y de Comercio de la Ciudad de México. Otros Oralidad Civil Informe Segob. 1 Acdo. Núm. Exp. 279/2025.

Caja Inmaculada S. C. de A. P. de R. L. de C.V. vs. Martínez Moreno Claudia Janet. Otros Oralidad Mercantil Emplaz. Tercero Interesado (Lista). 1 Acdo. en Amparo. Núm. Exp. 1006/2024 Cuad. de Amp. Directo Demandada.

Finastrategy Mx Sociedad Anónima, Promotora de Inversión de Capital Variable vs. García Hernández Elfego. Otros Oralidad Mercantil Reconocer Personalidad Apoderada. 1 Acdo. Núm. Exp. 303/2025.

González Espinosa Victoria vs. Banco Nacional de México Sa Integrante del Grupo Financiero Banamex. Oral Mercantil Exhibe Billete. 1 Acdo. Núm. Exp. 289/2024.

HSBC México S.A., Institución de Banca Múltiple, Grupo Financiero HSBC, División Fiduciaria, en su Carácter de Fiduciario en el Fideicomiso F/234036 vs. Alba Elena Cruz Coronel. Oral Mercantil No Ha Lugar. 1 Acdo. Núm. Exp. 303/2016.

Jaramillo Chavira Eric vs. Ocampo López Jorge Octavio. Otros Oralidad Mercantil Admisorio. 1 Acdo. Núm. Exp. 436/2025.

López Ramírez Matilde. Jurisdiccción Voluntaria Oral Mercantil Computo 90 Días. 1 Acdo. Núm. Exp. 423/2025.

Matus Hernández Érika vs. Cardona Núñez Hugo Alberto. Ejecutivo Mercantil Oral Oralidad Mercantil Requerimiento a Las Partes. 1 Acdo. Núm. Exp. 816/2024.

Niembro Rivera Jesús Julián vs. Axa Seguros S.A. de C.V. Otros Oralidad Mercantil Comparecencia Local Juzgado-Emplazamiento. 1 Acdo. en Amparo. Núm. Exp. 63/2024 Amparo Dem. Axa Seguros.

Secreto. Otros Oralidad Mercantil Inc. de Providencias. 1 Acdo. en Incidente. Núm. Exp. 133/2025 Inc. de Providencias Precautorias.

Secreto. Ejecutivo Mercantil Ratificado que Sea. 1 Acdo. Núm. Exp. 353/2025 Expediente.

Secreto. Ejecutivo Mercantil Exhibe Minuta. 1 Acdo. Núm. Exp. 86/2025.

Seguros Argos, S.A. de C.V. vs. Magistral Agente de Seguros, S.A. de C.V. Otros Oralidad Mercantil Prevención. 1 Acdo. Núm. Exp. 383/2025 Expediente.

Volkswagen Leasing S.A. de C.V. vs. Amador Barrales Armando. Otros Oralidad Mercantil Imposibilidad. 1 Acdo. Núm. Exp. 379/2025 Expediente.

AUDIENCIA

Pelcastre Olague José Eliezer vs. Armeco Partes contra Incendio, Sociedad Anónima de Capital Variable. Desahogo de Vista Con Excepciones y Defensas y Señalamiento de Aud. Prelim. Ejecutivo Mercantil. 1 Audiencia. Núm. Exp. 76/2025.

EL SECRETARIO DE ACUERDOS
LIC. DAVID ROBERTO MERCADO ROJAS

DÉCIMO SEGUNDO DE LO CIVIL DE PROCESO ORAL

SECRETARÍA "A"
ACUERDOS DEL 25 DE ABRIL DEL 2025

Banco Autofin México Sociedad Anónima Institución de Banca Múltiple vs. Escorza Aguilar Pablo Iván. Providencias Precautorias Mercantil Providencias Precautorias. 1 Acdo. Núm. Exp. 344/2025.

Banco Regional Sa Ibm Banregio Grupo Financiero Hey Banco vs. Bmore S.A. de C.V. y Ballesteros Valencia Verónica y Ballesteros Valencia Ricardo. Providencias Precautorias Mercantil Providencias Precautorias. 1 Acdo. Núm. Exp. 767/2024.

BBVA México Sociedad Anónima Institución de Banca Múltiple Grupo Financiero BBVA México vs. Ramírez Jiménez María de la Luz. Oral Mercantil 1 Acdo. Núm. Exp. 437/2025.

Bustos Ocampo Fanny vs. Barbosa Saldaña José Asención y Hernández de Barbosa Ana María. Oral Civil 2 Acdos. Núm. Exp. 400/2025.

De la Rosa García María Susana vs. Banco Azteca Sa Institución de Banca Múltiple. Oral Mercantil Oral Mercantil. 3 Acdos. Núm. Exp. 794/2022.

Fletes Express Rb S.A. de C.V. vs. Axa Seguros S.A. de C.V. Oral Mercantil Oral Mercantil. 1 Acdo. Núm. Exp. 97/2025.

Franco Núñez Aurora vs. Evangelina Hernández Hinojosa, Martha Patricia Oropeza Martínez y C Director del Registro Público de la Propiedad y del Comercio del Distrito Federaal, hoy Ciudad de México. Oral Civil 1 Acdo. Núm. Exp. 631/2019.

Franco Núñez Aurora vs. Hernández Hinojosa Evangelina y Oropeza Martínez Martha Patricia y C Director del Registro Público de la Propiedad y del Comercio del Distrito Federal hoy Ciudad de México. Oral Civil 1 Acdo. en Amparo. Núm. Exp. 631/2019 Amparo Indirecto 1018/2024.

Inmobiliaria Ajp S.A. de C.V. vs. Izguierdo Tafolla Manuel Alejandro. Ejecutivo Mercantil Ejecutivo Mercantil Oral. 1 Acdo. Núm. Exp. 347/2025.

Komatsu Maquinarias México, S.A. de C.V. vs. Ingeniería Portuaria Gri, S.A. de C.V. Oral Mercantil Oral Mercantil. 1 Acdo. Núm. Exp. 257/2025.

Ku Bo Financiero S.A. de C.V. Sfp vs. Chávez Romero Miguel. Oral Mercantil Oral Mercantil. 2 Acdos. Núm. Exp. 427/2022.

López Carlos Armando vs. López Hernández Jorge. Ejecutivo Mercantil Oral Mercantil Ejecutivo Mercantil Oral. 1 Acdo. Núm. Exp. 761/2024.

Nápoles Miranda Beatriz Silvia vs. Valencia Morales Israel y Morales Espinosa Emma. Oral Mercantil 1 Acdo. Núm. Exp. 384/2025.

Reyes Ángeles Carlos Salvador vs. Banco Santander México Sa Institución de Banca Múltiple Grupo Financiero Santander México y Trans Unión de México Sociedad Anónima Sociedad de Información Crediticia. Oral Mercantil Oral Mercantil. 1 Acdo. Núm. Exp. 1014/2024.

Secreto. Ejecutivo Mercantil 1 Acdo. Núm. Exp. 407/2025.

Secreto. Ejecutivo Mercantil 1 Acdo. Núm. Exp. 434/2025.

Secreto. Ejecutivo Mercantil 2 Acdos. Núm. Exp. 391/2025.

Secreto. Ejecutivo Mercantil Ejecutivo Mercantil Oral. 1 Acdo. Núm. Exp. 51/2025.

Sistema de Crédito Automotriz, S.A. de C.V. vs. Pérez Ortigoza Mónica Yaneth. Ejecutivo Mercantil Ejecutivo Mercantil Oral. 1 Acdo. Núm. Exp. 394/2025.

Socafi S.A. de C.V. vs. Pineda Rojas Orlando y Pineda Bustos Wendy. Ejecutivo Mercantil Ejecutivo Mercantil. 1 Acdo. Núm. Exp. 387/2024.

Solís Dorantes Salvador su Sucesión vs. Del Río Orozco Alejandro y Guerrero Valdez Magdalena Isabel. Oral Mercantil 1 Acdo. Núm. Exp. 440/2025.

Soria Matamoros Ulises Jaime vs. Balderas Fernández Israel y Balderas Pérez Mariano. Oral Civil 1 Acdo. Núm. Exp. 444/2025.

LA SECRETARIA DE ACUERDOS
LIC. LUZ EDITH VELARDE BERNAL

SECRETARÍA "B"
ACUERDOS DEL 25 DE ABRIL DEL 2025

Constructora y Operadora Necs, S.A. de C.V. Oral Civil 1 Acdo. en Amparo. Núm. Exp. 642/2023.

Corporativo Laudex Sapi de C.V. Sofom Enr vs. Manjarrez López Luis Octavio. Cump. de Contrato Oralidad Mercantil 1 Acdo. Núm. Exp. 738/2024.

Hermosillo Cruz Delia vs. Banco Nacional de México Sa Integrante del Grupo Financiero Banamex. Cump. de Contrato Oralidad Mercantil 1 Acdo. Núm. Exp. 1018/2024.

HSBC México Sa Institución de Banca Múltiple Grupo Financiero HSBC División Fiduciaria en su Carácter de Fiduciario en el Fideicomiso F234036 vs. Calzada González Teresa. Cump. de Contrato Oralidad Mercantil 2 Acdos. Núm. Exp. 108/2024.

Michan Amiga Jaime vs. Manuel Rosales Montoya. Oral Civil 1 Acdo. Núm. Exp. 725/2014.

Ortega Montes de Oca Patricia Isabel vs. Autofinanciamiento México S.A. de C.V. y Pan American México Compañía de Seguros S.A. de C.V. Pago de Seguro Oralidad Mercantil 1 Acdo. Núm. Exp. 685/2024.

SOLO CONSULTA
SOLO CONSULTA
SOLO CONSULTA

Rubio Ibarra Diana vs. Águila Martínez Jéssica. Actos Prejudiciales Civil 2 Acdos. Núm. Exp. 218/2025.
Secreto. Ejecutivo Mercantil 1 Acdo. Núm. Exp. 1022/2024.
Secreto. Ejecutivo Mercantil 1 Acdo. en Amparo. Núm. Exp. 165/2025 D. C. 273/2025.
Secreto. Ejecutivo Mercantil 1 Acdo. Núm. Exp. 392/2025.
Secreto. Ejecutivo Mercantil 1 Acdo. Núm. Exp. 425/2025.
Secreto. Providencias Precautorias Mercantil 1 Acdo. Núm. Exp. 442/2025.
Secreto. Ejecutivo Mercantil 1 Acdo. Núm. Exp. 445/2025.
Secreto. Ejecutivo Mercantil 1 Acdo. Núm. Exp. 645/2024.
Secreto. Ejecutivo Mercantil 3 Acdos. Núm. Exp. 858/2024.
Secreto. Ejecutivo Mercantil Oral Oralidad Mercantil 1 Acdo. Núm. Exp. 915/2024.
Secreto. Providencias Precautorias Mercantil 1 Acdo. Núm. Exp. 988/2024.
MAL PUBLICADOS
Viramontes Rodríguez Josefina Marina vs. Tarjetas Banamex S.A. de C.V. Sofom Er Integrante del Grupo Financiero Banamex y Banco Nacional de México Sa Integrante del Grupo Financiero Banamex. Otros Oralidad Mercantil 1 Acdo. en Amparo. Núm. Exp. 38/2024 Amparo Directo Demandada.
NO PUBLICADO
Viramontes Rodríguez Josefina Marina vs. Tarjetas Banamex S.A. de C.V. Sofom Er Integrante del Grupo Financiero Banamex y Banco Nacional de México Sa Integrante del Grupo Financiero Banamex. Otros Oralidad Mercantil 1 Acdo. en Amparo. Núm. Exp. 38/2024 Directo Actora.
AUDIENCIA
Hermosillo Cruz Delia vs. Banco Nacional de México Sa Integrante del Grupo Financiero Banamex. Cump. de Contrato Oralidad Mercantil. 1 Audiencia. Núm. Exp. 1018/2024.
NO PUBLICADO
Domínguez García Rosaura vs. Banco Nacional de México Sa Integrante del Grupo Financiero Banamex. Otros Oralidad Mercantil. 1 Audiencia. Núm. Exp. 308/2024.

LA SECRETARIA DE ACUERDOS
LIC. VICKY VERÓNICA JUÁREZ CORONADO

SECRETARÍA "C"
ACUERDOS DEL 25 DE ABRIL DEL 2025

Autofinanciamiento México S.A. de C.V. vs. Montes Soto Alma Delia y Ramírez Herrera Narciso. Oral Mercantil 1 Acdo. Núm. Exp. 1026/2024.
Comercializadora Sajeca, S.A. de C.V. Oral Mercantil 1 Acdo. en Amparo. Núm. Exp. 613/2023.
Hermosillo Márquez Catalina su Sucesión vs. González Fosado Catalina y González Fosado Melitón y González Fosado Antonio y González Fosado Evangelina. Oral Civil 1 Acdo. en Amparo. Núm. Exp. 260/2024.
Ibáñez Rodríguez Luis Javier vs. Madrid Villagómez María Fernanda. Oral Mercantil 1 Acdo. Núm. Exp. 499/2024.
Jesús Velázquez López. Oral Mercantil 1 Acdo. en Amparo. Núm. Exp. 690/2023 385/2024.
Martínez Chávez Luis Ángel y Martínez Chávez Jorge Antonio y Martínez Chávez Juan Manuel vs. López Sandoval Edgar. Oral Mercantil 1 Acdo. Núm. Exp. 173/2024.
Meléndez Bocanegra Blanca Estela vs. BBVA Seguros México S.A. de C.V. Grupo Financiero BBVA México antes Seguros BBVA Bancomer S.A. de C.V. Grupo Financiero BBVA Bancomer. Oral Mercantil 1 Acdo. Núm. Exp. 130/2025.
Metalver Sociedad Anónima vs. La Guardiana Sa Actualmente Inbursa Seguros de Caución y Fianzas Sa Grupo Financiero Inbursa. Otros Oralidad Mercantil 1 Acdo. Núm. Exp. 649/2024.
Ramírez Villalba Esther su Sucesión y También Conocida como Esther Ramírez de Martínez vs. Martínez Ubaldo Erick. Oral Civil 2 Acdos. Núm. Exp. 576/2023.
Rojas y Peña Carlos Miguel vs. Corporación Xochimilco S.A. de C.V. Oral Mercantil 1 Acdo. Núm. Exp. 3/2016.
Secreto. Ejecutivo Mercantil 1 Acdo. Núm. Exp. 113/2025.
Secreto. Ejecutivo Mercantil Oral Mercantil 1 Acdo. Núm. Exp. 146/2024.
Secreto. Ejecutivo Mercantil 1 Acdo. Núm. Exp. 433/2025.
Secreto. Oral Mercantil 1 Acdo. Núm. Exp. 436/2025.
Secreto. Ejecutivo Mercantil 1 Acdo. Núm. Exp. 439/2025.
Secreto. Ejecutivo Mercantil Oral Mercantil 1 Acdo. Núm. Exp. 533/2023.
Secreto. Ejecutivo Mercantil 1 Acdo. Núm. Exp. 566/2024.
Secreto. Ejecutivo Mercantil 1 Acdo. Núm. Exp. 689/2024.
Secreto. Otros Oralidad Mercantil 1 Acdo. en Incidente. Núm. Exp. 696/2024 Inc. de Providencias Precautorias.
Sofom Inbursa S.A. de C.V. Sociedad Financiera de Objeto Múltiple Entidad Regulada Grupo Financiero Inbursa vs. Alimentos Balanceados y Servicios Integrados 2070 S.A. de C.V. y Trejo Flores Rafael y Trejo Flores Carlos Alberto y Trejo Enríquez José Fernando y Lea Esparza Clarissa. Ejecutivo Mercantil 1 Acdo. Núm. Exp. 29/2025.
Soldi Capital S.A. de C.V. Sofom Enr vs. Instituto Casa Lamat S.A. de C.V. Ejecutivo Mercantil Oral Mercantil 2 Acdos. en Amparo. Núm. Exp. 533/2023 Indirecto 435/2024.
Yale de México Sapi de C.V. vs. Jequimsa. Oral Mercantil 1 Acdo. Núm. Exp. 160/2024.
Zentella Aguilar Ramón vs. Empresas Tercer Milenio S.A. de C.V. Oral Civil 1 Acdo. Núm. Exp. 646/2014.

LA SECRETARIA DE ACUERDOS
LIC. LUZ EDITH VELARDE BERNAL

DÉCIMO TERCERO DE LO CIVIL DE PROCESO ORAL

SECRETARÍA "A"
ACUERDOS DEL 25 DE ABRIL DEL 2025

Alonso Guzmán Silvina vs. Torres García Delfina. Prescrip. Positiva Oralidad Civil Tramite. 1 Acdo. Núm. Exp. 373/2025.
Banco Nacional de México Sa Integrante del Grupo Financiero Banamex vs. Corporación Skin Mates S.A. de C.V. y Jiménez Sánchez Roberto. Ejecutivo Mercantil Tramite. 1 Acdo. en Incidente. Núm. Exp. 673/2024 Providencias Precautorias.
Banco Nacional de México Sa Integrante del Grupo Financiero Banamex vs. Diseño e Implementación de Servicio Computacional S.A. de C.V. y Lumozys S.A. de C.V. y López Díaz Carlos Hugo y García Vaca Daniel Ricardo y García Vaca Óscar Mauricio. Ejecutivo Mercantil Tramite. 1 Acdo. Núm. Exp. 226/2025.
Burmester S.A. de C.V. vs. Ecopincel S.A. de C.V. Oral Mercantil Previene. 1 Acdo. Núm. Exp. 442/2025.
Comercializadora Intcomex, Sociedad Anónima de Capital Variable vs. Pedro Esteban Valenzuela Tepepa. Nul. de Juic. Concluido Civil Tramite. 1 Acdo. Núm. Exp. 304/2020.
Cortés Martínez Pablo vs. González Montoya Ernesto. Oral Civil Tramite. 1 Acdo. Núm. Exp. 364/2025.
Dt Tec vs. Legion 888. Oral Mercantil Aud. de Juicio. 2 Acdos. Núm. Exp. 997/2024.
Fossero, S.A. de C.V. vs. Krumak, S.A. de C.V. Oral Mercantil Tramite. 1 Acdo. Núm. Exp. 379/2025.
Hernández Álvarez Aulo Tulio vs. Cruz Álvarez José Luis y Rivero Rodríguez María Guadalupe de Jesús. Ejecutivo Mercantil Oral Oralidad Mercantil Tramite. 1 Acdo. Núm. Exp. 679/2024.
Inmobiliaria Nav S.A. de C.V. vs. Capive S.C. y Rueda Sandoval Martín Eduardo. Oral Mercantil Tramite. 1 Acdo. Núm. Exp. 406/2025.
Inmobiliaria Vitacura S.A. de C.V. vs. Cárdenas Fuentes Gustavo. Medios Preparatorios a Juic. Ejecutivo Mercantil Oral Oralidad Mercantil Tramite. 1 Acdo. Núm. Exp. 370/2025.
Juárez y Mora Moisés Manuel vs. Grupo Nacional Provincial Sociedad Anónima Bursatil. Oral Mercantil Tramite. 1 Acdo. Núm. Exp. 286/2025.
Kababie Misrahi León vs. Rophie Shrem David. Ejecutivo Mercantil Tramite. 1 Acdo. Núm. Exp. 715/2024.
Lautex Importaciones Sociedad Anónima de Capital Variable vs. Capital Empresarial a Favor de la Inversión S.A. de C.V. Otros Oralidad Mercantil Tramite. 1 Acdo. Núm. Exp. 637/2023.
Lautex Importaciones Sociedad Anónima de Capital Variable vs. Capital Empresarial a Favor de la Inversión S.A. de C.V. Otros Oralidad Mercantil Tramite. 1 Acdo. en Incidente. Núm. Exp. 637/2023 Providencias Precautorias.
Parga Ortigoza Uriel vs. Andrade Mejía Sergio Arturo. Ejecutivo Mercantil Tramite. 1 Acdo. Núm. Exp. 58/2025.

SOLO CONSULTA
SOLO CONSULTA
SOLO CONSULTA

Quintanilla Bonifaz José Vicente y Quintanilla Arana José Vicente vs. Banco Actinver Sa Institución de Banca Múltiple Grupo Financiero Actinver. Otros Oralidad Mercantil Tramite. 1 Acdo. en Amparo. Núm. Exp. 7/2024.

Quiroz Montenegro Dulce Bianca vs. Corporativo Patrimonial Hipotecario S.A. de C.V. y García Kobashi Mario Horacio. Otros Oralidad Civil Tramite. 1 Acdo. Núm. Exp. 499/2024.

Sánchez García Ma Elena vs. Tarjetas Banamex S.A. de C.V. Sofom Er Integrante del Grupo Financiero Banamex. Otros Oralidad Mercantil Tramite. 1 Acdo. Núm. Exp. 43/2024.

Secreto. Ejecutivo Mercantil Tramite. 1 Acdo. en Incidente. Núm. Exp. 337/2025 Providencias.

Secreto. Ejecutivo Mercantil Admite. 1 Acdo. Núm. Exp. 433/2025.

Secreto. Ejecutivo Mercantil Admite. 1 Acdo. Núm. Exp. 436/2025.

Tv Azteca Sab de C.V. vs. Gaona Parra Geyner y Garcés Enrotte Santiago. Medios Preparatorios a Juic. Ejecutivo Mercantil Oral Oralidad Mercantil Previene. 1 Acdo. Núm. Exp. 427/2025.

Volkswagen Leasing S.A. de C.V. vs. Segovia Mijares Josué. Oral Mercantil Tramite. 1 Acdo. Núm. Exp. 391/2025.

SENTENCIA INTERLOCUTORIA

Corporativo Zendere I, Sociedad Anónima Promotora de Inversión de Capital Variable vs. Juan Armando Salazar Barrón y Otra. Especial Mercantil Mercantil Sent Inter 1 Núm. Exp. 445/2018

EL SECRETARIO DE ACUERDOS
LIC. HERIBRANT PEDRAZA MEZA

SECRETARÍA "B"
ACUERDOS DEL 25 DE ABRIL DEL 2025

Banco Mercantil del Norte Sociedad Anónima Institución de Banca Múltiple Grupo Financiero Banorte vs. Treshwa Blue Solutions S de R.L. de C.V. y Casio Rodríguez Alatorre Javier y Guitian Jassan Carlos Manuel. Ejecutivo Mercantil 1 Acdo. Núm. Exp. 365/2025.

BBVA México Sociedad Anónima Institución de Banca Múltiple Grupo Financiero BBVA México vs. Escobedo Marquina Miguel Ángel. Oral Mercantil 1 Acdo. Núm. Exp. 389/2025.

Cibanco Sociedad Anónima Institución de Banca Múltiple en su Carácter de Fiduciario del Fideicomiso Irrevocable de Administración y Garantía Número F00241 vs. Moreno Ramos Antonio de Jesús. Oral Mercantil 1 Acdo. Núm. Exp. 416/2025.

Corporativo Laudex Sociedad Anónima Promotora de Inversión de Capital Variable Sociedad Financiera de Objeto Múltiple Entidad No Regulada vs. Eduardo Morales Reyes y Salvador Morales Tinajero. Oral Mercantil 1 Acdo. Núm. Exp. 962/2018.

Distribuidora Liverpool S.A. de C.V. vs. Valencia Morales María Elena. Otros Oralidad Mercantil 1 Acdo. Núm. Exp. 608/2024.

Gutiérrez Fuentes Manuel vs. Banco Inbursa Sa Institución de Banca Múltiple Grupo Financiero Inbursa. Otros Oralidad Mercantil 1 Acdo. Núm. Exp. 89/2024.

Icorptti S.A. de C.V. vs. Agilethought Digital Solutions Sapi de C.V. Oral Mercantil 1 Acdo. Núm. Exp. 236/2025.

Larraga Zamora Ladislada vs. Banco Santander México Sa Institución de Banca Múltiple Grupo Financiero Santander México y Registro Público de la Propiedad y del Comercio de la Ciudad de México. Otros Oralidad Mercantil 1 Acdo. Núm. Exp. 914/2024.

Millán Ramírez David vs. Salas Tirado Bani. Nul. de Contrato Oralidad Civil 1 Acdo. Núm. Exp. 287/2024.

Patricio Bonilla Francisco vs. Logistics Tailoredmx S.A. de C.V. Oral Mercantil 1 Acdo. Núm. Exp. 152/2025.

Red Amigo Dal Sapi de C.V. Sofom Enr vs. Rome Corporativo de Gestión Administrativa S.A. de C.V. y Suárez González Carlos Alberto. Ejecutivo Mercantil Oral Oralidad Mercantil 4 Acdos. Núm. Exp. 11/2025.

Secreto. Ejecutivo Mercantil 1 Acdo. Núm. Exp. 1013/2024.

Secreto. Ejecutivo Mercantil 2 Acdos. Núm. Exp. 221/2025.

Secreto. Ejecutivo Mercantil Oral Oralidad Mercantil 1 Acdo. Núm. Exp. 605/2023.

Sofimex Institución de Garantías Sociedad Anónima vs. Obrap Obras de Pavimentación y Terracerias Sociedad Anónima de Capital Variable. Oral Mercantil 2 Acdos. Núm. Exp. 341/2020.

SENTENCIA DEFINITIVA DEL 25 DE ABRIL DEL 2025

Gutiérrez Fuentes Manuel vs. Banco Inbursa Sa Institución de Banca Múltiple Grupo Financiero Inbursa. Otros Oralidad Mercantil 1 Núm. Exp. 89/2024

LA SECRETARIA DE ACUERDOS
LIC. ARLEN VILLEGAS GÓMEZ

SECRETARÍA "C"
ACUERDOS DEL 25 DE ABRIL DEL 2025

Altaltium Real Estate Solutions S.A. de C.V. y Robles Torres Ignacio vs. Banca Serfín Sa hoy Banco Santander México Sa Institución de Banca Múltiple Grupo Financiero Santander México y Fernández de Córdoba Rosado Jorge Mauro. Juris. Voluntaria Civil 3 Acdos. Núm. Exp. 87/2025.

Banco Santander México, Sociedad Anónima, Institución de Banca Múltiple, Grupo Financiero Santander México vs. Mms Global Logistics, S.A. de C.V. y Mendoza Mariscal Marcos Miguel y Siller González María Guadalupe. Ejecutivo Mercantil Oral Oralidad Mercantil 1 Acdo. Núm. Exp. 183/2023 Tomo II.

Fideicomiso Denominado Fondo para el Desarrollo Social de la Ciudad de México y Nacional Financiera Sociedad Nacional de Crédito Institución de Banca de Desarrollo como Fiduciaria en el Fideicomiso Denominado Fondo para el Desarrollo Social de la Ciudad de México vs. Jiménez Carrasco María de Los Ángeles y Flores Aranda Gustavo. Otros Oralidad Mercantil 1 Acdo. Núm. Exp. 570/2024.

Godínez Tacuba Eugenia vs. Exitus Credi Sapi de C.V. Sofom Enr. Cump. de Contrato Oralidad Mercantil 1 Acdo. en Amparo. Núm. Exp. 672/2022 766-2024.

Instituto del Fondo Nacional para el Consumo de Los Trabajadores vs. Rosales de la Cruz Óscar. Oral Mercantil 1 Acdo. Núm. Exp. 372/2023.

Levy Hop Máyer vs. Desarrollos Especializados en Biotecnologia y Diagnóstico Molecular S.A. de C.V. y Flores Alvarado Alma Astrid. Oral Mercantil 1 Acdo. Núm. Exp. 318/2025.

Ramírez Olvera Jesús vs. Olivos Canseco Alejandro. Otros Oralidad Civil 1 Acdo. Núm. Exp. 801/2024.

Secreto. Providencias Precautorias Mercantil 1 Acdo. Núm. Exp. 249/2021.

Secreto. Providencias Precautorias Mercantil 1 Acdo. Núm. Exp. 276/2025.

Secreto. Ejecutivo Mercantil 1 Acdo. Núm. Exp. 339/2025.

Secreto. Ejecutivo Mercantil 1 Acdo. Núm. Exp. 372/2025.

Secreto. Ejecutivo Mercantil 1 Acdo. Núm. Exp. 375/2025.

Secreto. Ejecutivo Mercantil 1 Acdo. Núm. Exp. 459/2025.

Secreto. Ejecutivo Mercantil 1 Acdo. Núm. Exp. 789/2024.

Secreto. Ejecutivo Mercantil 1 Acdo. Núm. Exp. 852/2024.

Sindicato Nacional de Controladores de Transito Aéreo Sinacta vs. Campilla Gómez Raúl Gumesindo y Castillo Ocampo Ana Leticia y Grupo Inmobiliario Barphill S.A. de C.V. Prescrip. Positiva Oralidad Civil 1 Acdo. Núm. Exp. 3/2025.

NO PUBLICADO

Secreto. Ejecutivo Mercantil 1 Acdo. Núm. Exp. 447/2025.

AUDIENCIA

Del Valle Hernández Horacio vs. Picacho Grupo Automotriz S.A. de C.V. Aud. de Juic. Otros Oralidad Civil. 1 Audiencia. Núm. Exp. 738/2024.

SENTENCIA DEFINITIVA DEL 25 DE ABRIL DEL 2025

Del Valle Hernández Horacio vs. Picacho Grupo Automotriz S.A. de C.V. Otros Oralidad Civil Sent. Def. 1 Núm. Exp. 738/2024

LA SECRETARIA DE ACUERDOS
LIC. TANIA HAYDEE ORTIZ SALDAÑA

DÉCIMO CUARTO DE LO CIVIL DE PROCESO ORAL Y DE TUTELA DE DERECHOS HUMANOS DE LA CIUDAD DE MÉXICO

SECRETARÍA "A"
ACUERDOS DEL 25 DE ABRIL DEL 2025

Álvarez Casa Madrid Patricia vs. Scotiabank Inverlat Sociedad Anónima Institución de Banca Múltiple Grupo Financiero Scotiabank Inverlat 6. Oral Mercantil D. Razón Actuarial. 1 Acdo. Núm. Exp. 324/2025.

Carranza Martínez René Rodolfo vs. Agentes Inmobiliarios Artevic S.A. de C.V. Oral Civil C. Ratificar Firma. 1 Acdo. Núm. Exp. 382/2025.

Communitas Aurum Sapi de C.V. vs. Piña Escobar Raúl Aristes. Oral Mercantil C. a Lo Ordenado. 2 Acdos. Núm. Exp. 208/2025.

SOLO CONSULTA
SOLO CONSULTA
SOLO CONSULTA

Ford Credit de México S.A. de C.V. Sofom Er vs. Chávez Zepeda Óscar. Ejecutivo Mercantil Oral Mercantil D. Autorización. 1 Acdo. Núm. Exp. 374/2025.

Fragoso Vital Pedro Alfonso y Beatriz Tavira Sánchez vs. Fernando Crescencio Salazar Zúñiga y María Luisa Atilano Álvarez. Oral Civil C. Razón Actuarial -Vista. 1 Acdo. Núm. Exp. 584/2019.

González Ramírez Horacio Alberto vs. Palencia Hinojosa María del Carmen Patricia. Oral Civil A-Se Agrega Expedientillo. 2 Acdos. en Amparo. Núm. Exp. 46/2017 Interpuesto por María del Carmen Patricia Palencia Hijojosa 294/2025.

Luna Olvera Aarón vs. Grupo Nacional Provincial Sab. Oral Mercantil D. Sicor. 2 Acdos. Núm. Exp. 444/2025.

Multiservicios Ixtac S.A. de C.V. vs. Scotiabank Inverlat Sa Institución de Banca Múltiple Grupo Financiero Scotiabank Inverlat. Oral Mercantil C. Se Admite Amparo. 1 Acdo. en Amparo. Núm. Exp. 550/2024 Interpuesto por Multiservicios Ixtac, S.A. de C.V. D. C 280/2025.

Romero Sánchez Elizabeth vs. Perea Cortés Roberto. Oral Civil D. Turno-Cedula. 1 Acdo. Núm. Exp. 258/2025.

Secreto. Oral Mercantil D. Respuesta Oficio. 1 Acdo. Núm. Exp. 334/2025.

Secreto. Ejecutivo Mercantil D. Expedientillo. 1 Acdo. en Expedientillo. Núm. Exp. 341/2024.

Secreto. Ejecutivo Mercantil Oral Mercantil D. Desechado Emo. 1 Acdo. Núm. Exp. 374/2025.

Secreto. Ejecutivo Mercantil Oral Mercantil C. Desechado Emo. 1 Acdo. Núm. Exp. 376/2025.

Secreto. Ejecutivo Mercantil C. Ratificar Firma. 1 Acdo. Núm. Exp. 396/2025.

Secreto. Ejecutivo Mercantil C. Desechado Em. 1 Acdo. Núm. Exp. 404/2025.

Secreto. Ejecutivo Mercantil C. Razón Actuarial. 2 Acdos. Núm. Exp. 420/2024.

Solares Ángelares Pablo Agustín y Chavarría Flores Susana y También Conocida como Susana Chavarría de Solares vs. Solares Chavarría Blanca Estela. Oral Civil A-Ríndase Informe Previo. 4 Acdos. en Amparo. Núm. Exp. 626/2023 Interpuesto por Miael Vargas Solares 476/2025-I.

Sosa Basáñez Malisa vs. Constructora Cabros Sociedad Anónima de Capital Variable. Oral Mercantil D. Razón Actuarial-Vista. 1 Acdo. Núm. Exp. 216/2025.

su Vivienda S.A. de C.V. vs. Delgado Soto Ubaldo. Oral Civil C. Desechado Oc. 1 Acdo. Núm. Exp. 338/2025.

Tommasi Villamil Carlos Eduardo vs. Promoción Veterinaria, S.A. de C.V. y Conti Galbraith Jorge Alberto. Oral Mercantil C. Desistimiento de la Instancia. 2 Acdos. Núm. Exp. 314/2025.

NO PUBLICADOS

Beteta Bañuelos Rodrigo vs. Beteta Álvarez Carlos su Sucesión y Beteta de la Garza Carlos Ramón. Oral Mercantil A-Prevención Oral Mercantil. 1 Acdo. Núm. Exp. 428/2025.

Corporativo Laudex, S.A. P. I. de C.V. Sofom, E. N. R vs. Jéssica Altamirano Téllez Girón y María Eugenia Altamirano Téllez Girón. Oral Mercantil A-Turno. 1 Acdo. Núm. Exp. 580/2017.

González Ramírez Horacio Alberto vs. Palencia Hinojosa María del Carmen Patricia. Oral Civil A-Se Informa Proveído. 1 Acdo. en Amparo. Núm. Exp. 46/2017 Interpuesto por María del Carmen Patricia Palencia Hijojosa 294/2025.

Lino Hernández Laura vs. Lino Hernández María Teresa y Mondragón Lino Rosa María y Rueda Chaparro Iván. Oral Civil A-Prevención Oral Civil. 1 Acdo. Núm. Exp. 438/2025.

Secreto. Ejecutivo Mercantil A-Admis. Ejec. Merc. Oral. 1 Acdo. Núm. Exp. 332/2025.

Secreto. Ejecutivo Mercantil Oral Mercantil C. Desechado Em. 1 Acdo. Núm. Exp. 366/2025.

Secreto. Ejecutivo Mercantil Oral Mercantil A-Prevención Ejecutivo Mercantil. 1 Acdo. Núm. Exp. 426/2025.

Secreto. Ejecutivo Mercantil Oral Mercantil A-Prevención Ejecutivo Mercantil. 1 Acdo. Núm. Exp. 434/2025.

Secreto. Ejecutivo Mercantil Oral Mercantil A-por Exhibidos Documentos Base. 2 Acdos. Núm. Exp. 436/2025.

Secreto. Ejecutivo Mercantil Oral Mercantil A-Admis. Providencia Precautoria. 1 Acdo. en Otros. Núm. Exp. 436/2025 Providencias Precautorias.

AUDIENCIA

Martínez Hernández Óscar vs. Atrio de Chapala 26 S.A. de C.V. C. Acta de Aud. de Juic. Oral Civil. 1 Audiencia. Núm. Exp. 12/2025.

LA SECRETARIA DE ACUERDOS
LIC. SILVIA SOTO ESCALANTE

SECRETARÍA "B"
ACUERDOS DEL 25 DE ABRIL DEL 2025

Aguirre Ceballos Yannira y Aguirre Ceballos Vanessa vs. Inmobiliaria Ayya Lomas S.A. de C.V. y Inmobiliaria Ayya Alefbet División Comercial S.A. de C.V. Oral Mercantil C. Ratificar Firma. 1 Acdo. Núm. Exp. 397/2025.

Banco Mercantil del Norte Sa Institución de Banca Múltiple Grupo Financiero Banorte vs. Skapparat Group S.A. de C.V. y Rozo Garzon Sandy Yadira. Ejecutivo Mercantil D. Autorización. 2 Acdos. Núm. Exp. 375/2022 Tomo II.

Banco Santander México, S.A., Institución de Banca Múltiple, Grupo Financiero Santander México vs. Industrias Veloz, S.A. de C.V. y Veloz Ramos María Guadalupe y Martínez Martínez Francisco Javier y Veloz Ramos Juan Antonio y Dávila Ibáñez Hilda Rosario y Veloz Ramos, S.A. de C.V. Providencias Precautorias Mercantil B-Oficio de Autoridad Federal -Solicita Copias. 1 Acdo. en Amparo. Núm. Exp. 963/2024 Interpuesto por Veloz Ramos, S.A. de C.V. 452/2025-IV.

Bs de México S.A. de C.V. vs. Alianza Hexagono S.A. de C.V. Oral Mercantil C. Se Informa Proveído. 1 Acdo. en Amparo. Núm. Exp. 659/2024 Interpuesto por Alianza Hexágono, S.A. de C.V. D. C. 240/2025.

Carmona Montero Nancy vs. Seguros Banorte S.A. de C.V. Grupo Financiero Banorte. Oral Mercantil D. Sicor. 3 Acdos. Núm. Exp. 1015/2024.

Castro Arámbula Jaime vs. Suárez Pavón María Luisa. Oral Civil D. Turno-Cedula. 1 Acdo. Núm. Exp. 273/2023.

Ekscelenko Sapi de C.V. Sofom Enr vs. Stratego Global Cargo S.A. de C.V. y Silva Villanueva Esperanza y Márquez Silva Vicente Ehecatzin. Providencias Precautorias Mercantil B-Oficio Autoridad Federal-Susp. Definitiva-Siara. 1 Acdo. en Amparo. Núm. Exp. 419/2023 Interpuesto por Esperanza Silva Villanueva 884/2024.

Espinosa Huerta Javier vs. Herrera Hernández Irene. Oral Civil D. Razón Actuarial. 3 Acdos. Núm. Exp. 363/2024.

Guerrero Escoto Lourdes Susana vs. Gutiérrez Alcántara José Ángel Rodolfo y Intermediación Inmobiliaria Gutza S.A. de C.V. Oral Mercantil D. Razón Actuarial. 1 Acdo. Núm. Exp. 239/2024.

Intercam Banco S.A., Institución de Banca Múltiple, Intercam Grupo Financiero vs. Abbey Meats, Sociedad de Responsabilidad Limitada de Capital Variable. Oral Mercantil D. Requerimiento de Documentos. 1 Acdo. Núm. Exp. 465/2025.

Miranda Martín María Eugenia vs. Rodríguez Pérez Ana Lizeth. Medios Preparatorios Mercantil C. Desechado Mp. 1 Acdo. Núm. Exp. 407/2025.

Pérez Cortés Jorge vs. Seguros Banorte S.A. de C.V. Grupo Financiero Banorte. Oral Mercantil D. Razón Actuarial-Vista. 1 Acdo. Núm. Exp. 309/2025.

Rentamigo S.A. de C.V. Sofom Enr vs. Alonso Hernández María Dolores y López Delgado María Elena y Cuenca Ortega Selene Alejandra y Moreno Álvarez Margarita y Cuenca Ortega Juan Carlos y Mejorada Hernández Roxana Cecilia y Rivera Quintero Mayra Angélica y Sánchez Camacho Graciela Marlene. Ejecutivo Mercantil D. Razón Actuarial. 1 Acdo. Núm. Exp. 403/2024.

Secreto. Providencias Precautorias Mercantil C. Oficio Recordatorio. 1 Acdo. Núm. Exp. 153/2025.

Secreto. Juris. Voluntaria Familiar D. Devolución Exhorto-Vista. 1 Acdo. Núm. Exp. 355/2020.

Secreto. Ejecutivo Mercantil C. Desechado Emo. 1 Acdo. Núm. Exp. 381/2025.

Secreto. Ejecutivo Mercantil D. Ratificar. 8 Acdos. Núm. Exp. 403/2024.

Secreto. Ejecutivo Mercantil C. Desechado Em. 1 Acdo. Núm. Exp. 405/2025.

Secreto. Oral Mercantil C. Desechado Pp. 1 Acdo. en Otros. Núm. Exp. 723/2024 Providencias Precautorias.

Secreto. Ejecutivo Mercantil C. Turno-Exhorto. 1 Acdo. Núm. Exp. 89/2025.

NO PUBLICADOS

SOLO CONSULTA
SOLO CONSULTA
SOLO CONSULTA

BBVA México Sa Institución de Banca Múltiple Grupo Financiero BBVA México vs. Aguillom Acosta Natalie Mariana. Oral Mercantil C. Desechado Om. 1 Acdo. Núm. Exp. 357/2025.
Delgado Miramóntes Héctor y Miramóntes Vidal Rebeca su Sucesión vs. Laboratorios Diagnomol S.A. de C.V. y García Soto Adrián y Hernández Saldaña José Luis. Oral Mercantil B-Manifestaciones del Actor. 2 Acdos. Núm. Exp. 281/2024.
Productos Alimenticios del Campo Gr S.A. de C.V. vs. Rodríguez Arrieta Luis. Medios Preparatorios Mercantil B-Desecha. 1 Acdo. Núm. Exp. 341/2025.
Secreto. Juris. Voluntaria Mercantil B-Desecha. 1 Acdo. Núm. Exp. 301/2025.
Secreto. Providencias Precautorias Mercantil B-Admite Demanda. 1 Acdo. Núm. Exp. 363/2025.

EL SECRETARIO DE ACUERDOS
LIC. ELOY CANTERA MONTIEL

SECRETARÍA "C"
SIN PUBLICACIÓN

DÉCIMO QUINTO DE LO CIVIL DE PROCESO ORAL Y DE TUTELA DE DERECHOS HUMANOS DE LA CIUDAD DE MÉXICO

SECRETARÍA "A"
ACUERDOS DEL 25 DE ABRIL DEL 2025

Banco Santander México, S.A., Institución de Banca Múltiple, Grupo Financiero Santander México vs. Robles Acosta Sandra Luz. Ejecutivo Mercantil por Hechas Sus Manifestaciones. 1 Acdo. en Incidente. Núm. Exp. 777/2024.
Hernández Valerio Leopoldo vs. Hernández Valerio Alfredo. Oral Mercantil Comparecencia Emplazamiento. 1 Acdo. Núm. Exp. 844/2024.
Ordóñez Laymon Librado vs. Autoclub Autofinanciamiento, S.A. de C.V. Oral Mercantil Disposición de Oficio. 1 Acdo. Núm. Exp. 751/2016.
Sánchez Martínez Alejandro Salvador vs. Tarjetas Banamex Sociedad Anónima de Capital Variable Sociedad Financiera de Objeto Múltiple Entidad Regulada y Trans Unión de México, Sociedad Anónima, Sociedad de Institución Crediticia. Oral Mercantil Vista. 1 Acdo. Núm. Exp. 214/2023.
Secreto. Providencias Precautorias Oral Mercantil Devolución de Documentos. 1 Acdo. Núm. Exp. 237/2025.
Secreto. Oral Mercantil Prevención. 1 Acdo. en Incidente. Núm. Exp. 374/2024.
Villeda Flores Ignacio vs. Osorio Vega Ma Concepción Regina. Oral Mercantil Disposición de Edictos. 1 Acdo. Núm. Exp. 484/2024.
AUDIENCIAS
Hernández Torres María de Lourdes vs. Chozo Bazán José. Señala Nueva Fecha Aud. de Juic. Oral Civil. 1 Audiencia. Núm. Exp. 674/2024.
Islas Fonseca Berta vs. Cortés Uscanga Rivera y Asociados S.A. de C.V. Nueva Fecha de Aud. Resc. de Contrato Oralidad Civil. 1 Audiencia. Núm. Exp. 594/2023.

LA SECRETARIA DE ACUERDOS
LIC. ARGELIA ÁLVAREZ ROCHA

SECRETARÍA "B"
ACUERDOS DEL 25 DE ABRIL DEL 2025

Acevedo García Genaro vs. Mapfre México S.A. Oral Mercantil Contestación. 1 Acdo. Núm. Exp. 242/2025.
BBVA México, S.A., Institución de Banca Múltiple, Grupo Financiero BBVA México vs. Hernández Márquez Gregorio. Oral Mercantil Ratificar. 1 Acdo. Núm. Exp. 62/2025.
BBVA México, Sociedad Anónima, Institución de Banca Múltiple, Grupo Financiero BBVA México vs. Gómez Escudero Rafael Héctor. Oral Mercantil Admis. Cédula. 1 Acdo. Núm. Exp. 305/2025.
Coldwell Banker Affiliates de México S.A. de C.V. vs. Inmobiliaria y Constructora de Los Claustros S.A. de C.V. y Romero Sánchez María Claudia. Oral Mercantil Vista Oficio. 1 Acdo. Núm. Exp. 355/2022.
Gómez de la Fuente Óscar vs. Rojas Orosco Héctor Antonio. Oral Mercantil Disposición de Oficios. 1 Acdo. Núm. Exp. 620/2024.
Huerta López Francisco Javier vs. BBVA Seguros. Oral Mercantil Entregar Cheque. 1 Acdo. Núm. Exp. 525/2024.
Imagen Radio Comercial S.A. de C.V. vs. Torre Murguía José Luis. Oral Mercantil Disposición de Oficio. 1 Acdo. Núm. Exp. 180/2023.
Importaciones Marktorne, S.A. de C.V. vs. Quintanilla Hernández Manfred Mauricio. Otros Oralidad Mercantil Billete Entregado. 1 Acdo. en Incidente. Núm. Exp. 466/2023 Providencia Precautoria.
Ingeteam México S.A. de C.V. vs. Banco Nacional de México Sa Integrante del Grupo Financiero Banamex y BBVA México Sa Institución de Banca Múltiple Grupo Financiero BBVA México. Oral Mercantil Turno Oficio Sala. 1 Acdo. en Cuadernillo. Núm. Exp. 115/2024 Bis. 1 Tomo II.
León Plascencia Francisca vs. Plasencia Flores José. Cump. de Contrato Oralidad Civil Copias Cert. 2 Acdos. Núm. Exp. 205/2023.
Nuevo Sánchez María Trinidad y Nuevo Sánchez Eva vs. Arellano Leopoldo. Otros Oralidad Civil Vista Actora. 1 Acdo. Núm. Exp. 385/2023.
Ramírez Cortés Luz Ángeles vs. BBVA México Sa Institución de Banca Múltiple Grupo Financiero BBVA México. Oral Mercantil Exhibe Cheque. 1 Acdo. Núm. Exp. 88/2025.
Román Mercado Sergio vs. HSBC México Sa Institución de Banca Múltiple Grupo Financiero HSBC. Oral Mercantil Vista. 1 Acdo. Núm. Exp. 275/2024.
Secreto. Oral Mercantil Exhibe Minuta. 1 Acdo. Núm. Exp. 105/2025.
Secreto. Ejecutivo Mercantil Oral Mercantil Autorización. 1 Acdo. Núm. Exp. 120/2022.
Secreto. Providencias Precautorias Mercantil No a Proveer. 1 Acdo. Núm. Exp. 202/2025.
Secreto. Ejecutivo Mercantil Oral Oralidad Mercantil Baja Documental. 1 Acdo. Núm. Exp. 278/2025.
Secreto. Ejecutivo Mercantil Una Vez que Brinde. 1 Acdo. Núm. Exp. 35/2025.
Secreto. Oral Mercantil Autorización. 2 Acdos. Núm. Exp. 355/2024.
Secreto. Oral Mercantil Oficios. 1 Acdo. Núm. Exp. 358/2025.
Secreto. Ejecutivo Mercantil Oral Oralidad Mercantil Admisorio. Exhorto. 1 Acdo. Núm. Exp. 375/2025.
Secreto. Ejecutivo Mercantil Oral Oralidad Mercantil Admisión Cédula. 1 Acdo. Núm. Exp. 380/2025.
Secreto. Ejecutivo Mercantil Nuevo Electrónico. 1 Acdo. Núm. Exp. 442/2025.
Secreto. Ejecutivo Mercantil Desistimiento de Instancia. 1 Acdo. Núm. Exp. 50/2025.
Secreto. Ejecutivo Mercantil Oral Oralidad Mercantil Copias Cert. 2 Acdos. Núm. Exp. 580/2023.
Secreto. Ejecutivo Mercantil Vista Oficio. 2 Acdos. Núm. Exp. 582/2024.
Secreto. Ejecutivo Mercantil Autr. Simple. 1 Acdo. Núm. Exp. 598/2024.
Secreto. Ejecutivo Mercantil Autorización. 1 Acdo. Núm. Exp. 815/2024.
Secreto. Ejecutivo Mercantil Ha Causado Ejecutoria. 1 Acdo. Núm. Exp. 820/2024.
AUDIENCIA
Att Comercialización Móvil S de R.L. de C.V. y Att Comunicaciones Digitales S de R.L. de C.V. vs. Care Telecomunicaciones e Infraestructura S.A. de C.V. Acta Minima Oral Mercantil. 1 Audiencia. Núm. Exp. 425/2024.
SENTENCIA DEFINITIVA DEL 25 DE ABRIL DEL 2025
Secreto. Oral Mercantil Sent. Def. 1 Núm. Exp. 425/2024

LA SECRETARIA DE ACUERDOS
LIC. SANDRA ITZEL ZARATE

SECRETARÍA "C"
ACUERDOS DEL 25 DE ABRIL DEL 2025

BBVA Bancomer Sociedad Anónima, Institución de Banca Múltiple, Grupo Financiero BBVA Bancomer vs. Mxrp, Sociedad Anónima de Capital Variable, Teresa Hurtado Cortez y Noé Morales Hurtado. Providencias Precautorias Mercantil Glosar Expedientillo, Girar Oficio Siara. 1 Acdo. Núm. Exp. 264/2019.

SOLO CONSULTA
SOLO CONSULTA
SOLO CONSULTA

BBVA México, Sociedad Anónima, Institución de Banca Múltiple, Grupo Financiero BBVA México vs. Torres Arques Salvador. Oral Mercantil Se Requiere. 1 Acdo. Núm. Exp. 449/2025.

BBVA México, Sociedad Anónima, Institución de Banca Múltiple, Grupo Financiero BBVA México vs. Carrillo Reyes Sergio Eduardo. Oral Mercantil Cedula No Diligenciada. 1 Acdo. Núm. Exp. 300/2025.

Caja de Previsión de la Policía Preventiva de la Ciudad de México vs. Antonio Antonio Arnulfo. Otros Oralidad Civil Respuesta Ine. 1 Acdo. Núm. Exp. 409/2024.

Cibo Gourmet S.A. de C.V. vs. Coven Tec. Oral Mercantil Devolución de Instrumento Notarial. 1 Acdo. Núm. Exp. 226/2025.

Friscione Carrascosa Ángel Enrique vs. Covacevich López Álvaro Jorge. Ejecutivo Mercantil Oral Oralidad Mercantil Dada Cuenta. 1 Acdo. Núm. Exp. 223/2023.

Gm Financial de México S.A. de C.V. Sociedad Financiera de Objeto Múltiple Entidad Regulada vs. Padilla Galván Héctor Raúl. Ejecutivo Mercantil Girar Oficio. 2 Acdos. Núm. Exp. 763/2024.

Jarquín Ríos Guillermo vs. Landeros Servín Iván Israel y Castellanos García Guillermo. Ejecutivo Mercantil Elaborar Exhorto. 1 Acdo. Núm. Exp. 1029/2024.

Martínez Bolaños Elvira vs. Álvarez Saucedo Óscar. Oral Civil Respuesta Conagua. 3 Acdos. Núm. Exp. 303/2024.

Quezada Constantino Salvador vs. Poshotyan Narek. Oral Mercantil Se Desecha. 1 Acdo. Núm. Exp. 1019/2024.

Ramírez Guarneros María del Carmen vs. Ramírez Guarneros Luis Bulmaro. Oral Civil Debera Estarse a Diverso Proveido. 2 Acdos. en Seccion_De_Ejecución. Núm. Exp. 169/2024.

Rodríguez Velasco Óscar vs. Mapfre México, Sociedad Anónima y Nr Finance México, Sociedad Anónima de Capital Variable, Sociedad Financiera de Objeto Múltiple, Entidad Regulada. Oral Mercantil Complementario. 1 Acdo. Núm. Exp. 768/2018.

Secreto. Ejecutivo Mercantil No Autoriza. 1 Acdo. Núm. Exp. 1033/2024.

Secreto. Oral Mercantil Autoriza Mandatario. 1 Acdo. Núm. Exp. 36/2024.

Valle Morales Jesús vs. Feregrino Feregrino J. Carlos. Cump. de Contrato Oralidad Civil Acta Preliminar. 1 Acdo. Núm. Exp. 603/2023.

Weindner Zapien Alida vs. Domínguez Zamorano Enrique Newton y Domínguez Zamorano Cristhian Mauricio. Oral Mercantil Admis. Cumplimiento. 1 Acdo. Núm. Exp. 686/2024.

Ávila Aguirre Luis Adrián vs. Capital Fund IV S.A. P. I. de C.V., Gustavo Felipe Tomé Velázquez y Banco Monex, S.A. Institución de Banca Múltiple, Monex Grupo Financiero. Oral Mercantil Condena en Costas. 1 Acdo. Núm. Exp. 111/2021.

AUDIENCIAS

Bmw Financial Services de México S.A. de C.V. Sofom Enr vs. Malo Ocampo Jarentzi. Señala Fecha Aud. Prelim. Ejecutivo Mercantil. 1 Audiencia. Núm. Exp. 103/2025.

Moreno Martínez Saúl vs. Distribuidora de Motos Rm S.A. de C.V. y También Conocida como Autos y Motos Eléctricas Kin Maya y También Conocida como Automóviles y Motos Eléctricas Kin. Señala Prelim. Oral Civil. 1 Audiencia. Núm. Exp. 289/2024.

LA SECRETARIA DE ACUERDOS
LIC. CLAUDIA MERA ROSAS

DÉCIMO SEXTO DE LO CIVIL DE PROCESO ORAL Y DE TUTELA DE DERECHOS HUMANOS DE LA CDMX

SECRETARÍA "A"
ACUERDOS DEL 25 DE ABRIL DEL 2025

Banco Santander México Sa Institución de Banca Múltiple Grupo Financiero Santander México vs. Mercancias Empacadas Madpac S.A. de C.V. y Aguilar Ramírez Yaneth y Caballero Marín Elia Selene. Providencias Precautorias Mercantil 2 Acdos. en Amparo. Núm. Exp. 751/2024 Amparo Indirecto 80/2025.

BBVA México, S.A., Institución de Banca Múltiple, Grupo Financiero BBVA México vs. Muñoz Bravo Gabriel. Oral Mercantil 1 Acdo. Núm. Exp. 431/2025.

BBVA México, Sociedad Anónima, Institución de Banca Múltiple, Grupo Financiero BBVA México vs. Martínez Trujillo Josefa Belem. Oral Mercantil 1 Acdo. Núm. Exp. 20/2025.

Cables Automotrices de Hidalgo S.A. de C.V. vs. Pérez Cruz Judith Yassmin. Medios Preparatorios Mercantil 1 Acdo. Núm. Exp. 390/2025.

Corporativo Laudex Sapi de C.V. Sofom Enr vs. González Mayen María José y Mayen Milliar Claudia Angélica. Oral Mercantil 1 Acdo. en Cuaderno_Amparo_Dem. Núm. Exp. 752/2024 Amparo Directo.

Distribuidora Liverpool, S.A. de C.V. vs. Becherano Efrato Max. Medios Preparatorios Mercantil 1 Acdo. Núm. Exp. 416/2025.

Gallegos Tapia Daniel vs. Pacheco Roque Rosalía. Oral Civil 1 Acdo. Núm. Exp. 112/2023.

Gutiérrez Tovar María del Carmen vs. Pérez Hernández Lucía y Director General del Registro Público de la Propiedad y del Comercio de la Ciudad de México y Méndez Rosas Martín Javier y Sólida Administradora de Portafolios Sociedad Anónima de Capital Variable Sociedad Financiera de Objeto Múltiple Entidad Regulada Grupo Financiero Banorte. Oral Civil 1 Acdo. Núm. Exp. 932/2024.

Martínez López Luz Aurora vs. Acosta Bautista Otilio. Oral Civil 1 Acdo. Núm. Exp. 330/2025.

Moreno Islas Claudia vs. Islas Delgado Lydia y Moreno Morales Humberto. Oral Civil 1 Acdo. Núm. Exp. 111/2025.

Nr Finance México S.A. de C.V. Sociedad Financiera de Objeto Múltiple Entidad Regulada y Ahora Nr Finance México S.A. de C.V. vs. Díaz Gutiérrez Rodrigo de Jesús. Ejecutivo Mercantil 1 Acdo. Núm. Exp. 491/2024.

Ramírez Barrientos Emmanuela Josefina vs. BBVA México Sa Institución de Banca Múltiple Grupo Financiero BBVA México. Oral Mercantil 3 Acdos. Núm. Exp. 221/2025.

Rivero Calderón José Ignacio vs. Luperini Enciso Marco. Oral Mercantil 1 Acdo. Núm. Exp. 406/2025.

Secreto. Ejecutivo Mercantil Oral Mercantil 1 Acdo. Núm. Exp. 441/2025.

Secreto. Ejecutivo Mercantil Oral Mercantil 1 Acdo. Núm. Exp. 452/2025.

Secreto. Ejecutivo Mercantil 1 Acdo. Núm. Exp. 762/2024.

Zubillaga Reyes Verenice Paola vs. Camacho Nacar José Humberto. Ejecutivo Mercantil Oral Mercantil 1 Acdo. Núm. Exp. 280/2025.

Las Quekas Factory S.A. de C.V. vs. Santelices Vázquez Eduardo y Reyes Hernández María Lilia. Oral Mercantil 1 Acdo. Núm. Exp. 161/2024.

AUDIENCIA

Balboa Hernández Román vs. González Martínez Ramón y Quirós Resendis Amada y También Conocida como Amada Quiroz Reséndiz. Oral Civil. 1 Audiencia. Núm. Exp. 462/2024.

LA SECRETARIA DE ACUERDOS
LIC. MABEL RÍOS RICOY

SECRETARÍA "B"
ACUERDOS DEL 25 DE ABRIL DEL 2025

Banco Santander México Sa Institución de Banca Múltiple Grupo Financiero Santander México vs. Enn Mex Franchising Comercio Importación y Exportación Ltda S.A. de C.V. y Soares de Oliveira Nathali y Salazar Reyes Aurelio. Ejecutivo Mercantil Oral Mercantil 1 Acdo. en Incidente. Núm. Exp. 514/2024 Inc. de Providencias Precaotorias.

BBVA Leasing México Sociedad Anónima de Capital Variable vs. Herravidrio S.A. de C.V. y Andrade Franco Lizette. Oral Mercantil 1 Acdo. Núm. Exp. 24/2025.

BBVA México Sa Institución de Banca Múltiple Grupo Financiero BBVA México vs. Maldonado Bueno Luis Adrián. Oral Mercantil Acuerdo. 1 Acdo. en Amparo. Núm. Exp. 1014/2024 Amparo Directo.

Carrera López María del Carmen vs. Martina Morales Palomino. Juris. Voluntaria Civil 1 Acdo. Núm. Exp. 836/2019.

Corona Anguiano Federico vs. Matc Digital S. de R. L. de C.V. Medios Preparatorios Mercantil 1 Acdo. Núm. Exp. 414/2025.

Deloiza Montes Joaquín vs. Escalona Martínez Pamela Belem. Ejecutivo Mercantil Cuad. de Amparo. 2 Acdos. en Cuaderno_Amparo_Act. Núm. Exp. 565/2024 Amparo Directo.

Gongora Palma Claudia Gabriela vs. Yard Scrap S de R.L. de C.V. Oral Mercantil 1 Acdo. Núm. Exp. 945/2024.

Guerrero Alemán Irving vs. Ruíz Hernández Hortensia. Oral Civil 1 Acdo. Núm. Exp. 446/2025.

Hades Capital Sapi de C.V. vs. Banco Actinver Sociedad Anónima Institución de Banca Mutiple Grupo Financiero Actinver en su Calidad de Fiduciario del Fideicomiso de Administración Con

SOLO CONSULTA

Actividad Empresarial Número 4784 y Sge Smart Consultores Sc. Ejecutivo Mercantil Oral Mercantil 1 Acdo. en Incidente. Núm. Exp. 305/2024 Providencias Precautorias.
Invex Arrendadora S.A. de C.V. vs. Consorcio Industrial María Bonita S.A. de C.V. y Rosas Castro Andrés Enriqe. Ejecutivo Mercantil Oral Mercantil 1 Acdo. Núm. Exp. 405/2023.
Irving Guerrero Alemán vs. Hortencia Hernández Ruíz. Oral Civil 1 Acdo. Núm. Exp. 453/2025.
Ricoh Mexicana S.A. de C.V. vs. Reyes Mena Gustavo Omar. Ejecutivo Mercantil 1 Acdo. Núm. Exp. 795/2024.
Secreto. Ejecutivo Mercantil Oral Mercantil 1 Acdo. Núm. Exp. 134/2025.
Secreto. Providencias Precautorias Mercantil 1 Acdo. Núm. Exp. 455/2025.
Urrutia Rendón Josemanuel vs. Rosas Guerrero Rocío. Ejecutivo Mercantil Acuerdo. 1 Acdo. Núm. Exp. 4/2025.
NO PUBLICADO
V&V Estrategia Desarrollo Empresarial, S. C vs. Ramírez Flores Juan Alejandro. Ejecutivo Mercantil Expdllo. No Publicado. 1 Acdo. en Expedientillo. Núm. Exp. 325/2025.
AUDIENCIA
México Leisure Partners S.A. de C.V. vs. Castelán Ortiz José Luis. Oral Mercantil. 1 Audiencia. Núm. Exp. 15/2024.

LA SECRETARIA DE ACUERDOS
LIC. MABEL RÍOS RICOY

SECRETARÍA "C"
ACUERDOS DEL 25 DE ABRIL DEL 2025

397 Cap, S.A. de C.V., Sofom, E. N. R. Oral Mercantil 1 Acdo. Núm. Exp. 379/2025.
Arellano Cruz Esperanza vs. Servicios Profesionales de Enlaces Jurídicos S de R.L. de C.V. Oral Civil 2 Acdos. Núm. Exp. 328/2023.
Autofinanciamiento México S.A. de C.V. vs. Grajales Caoromero Joaquín y Cuatecatl Momox María Francisca Clara. Oral Mercantil 1 Acdo. Núm. Exp. 148/2025.
Autos de Calidad Cortés S.A. de C.V. vs. Martínez Reséndiz Juan. Ejecutivo Mercantil Oral Mercantil 1 Acdo. Núm. Exp. 347/2025.
Banco Mercantil del Norte Sa Institución de Banca Múltiple Grupo Financiero Banorte antes Bancrecer Sa Institución de Banca Múltiple Grupo Financiero Bancrecer vs. Colchas Diana Sa y Promoción y Desarrollo Inmobiliario S.A. de C.V. Juris. Voluntaria Mercantil 1 Acdo. Núm. Exp. 9/2025.
Banco Mercantil del Norte Sa Institución de Banca Múltiple Grupo Financiero Banorte División Fiduciaria vs. Bermúdez Ortega María Eugenia y Montano Guzmán José Alejandro y Halu Construcciones Metálicas S.A. de C.V. Juris. Voluntaria Mercantil 1 Acdo. Núm. Exp. 497/2024.
Banco Sabadell, Sociedad Anónima, Institución de Banca Múltiple vs. Galventex S.A. de C.V. Internacional de Eventos Galvenz S.A. de C.V. José Luis Lorenzo Augusto Galindez Vencesjosé Luis Galindez Lópezluis Rodrigo Galindez Vences. Juris. Voluntaria Familiar 1 Acdo. en Cuaderno_Amparo_Dem. Núm. Exp. 107/2021 Amp. 906/2023.
Banco Santander México Sa Institución de Banca Múltiple Grupo Financiero Santander México vs. Esdarq S.A. de C.V. y Martínez Lara Lucio y Ramírez Jiménez Guadalupe. Providencias Precautorias Mercantil 1 Acdo. Núm. Exp. 349/2022.
BBVA México Sa Institución de Banca Múltiple Grupo Financiero BBVA México vs. López Luna Marco Antonio. Oral Mercantil 1 Acdo. Núm. Exp. 427/2025.
BBVA México, S.A., Institución de Banca Múltiple, Grupo Financiero BBVA México vs. Macro Ruedas y Carretillas S.A. de C.V. y Pérez Fosado Leopoldo. Oral Mercantil 1 Acdo. Núm. Exp. 459/2025.
BBVA México, S.A., Institución de Banca Múltiple, Grupo Financiero BBVA México vs. Muñoz Bravo Gabriel. Oral Mercantil 1 Acdo. Núm. Exp. 428/2025.
BBVA México, S.A., Institución de Banca Múltiple, Grupo Financiero BBVA México vs. Muñoz Bravo Gabriel. Oral Mercantil 1 Acdo. Núm. Exp. 429/2025.
Casados Morales René vs. Metlife México S.A. Oral Mercantil Expedientillo. 1 Acdo. en Expedientillo. Núm. Exp. 388/2024.
Controladora de Negocios Comerciales S.A. de C.V. vs. García Gusman Karen Valeria y Guillén Urrutia Ricardo Agustín. Providencias Precautorias Mercantil 1 Acdo. Núm. Exp. 159/2025.
Corporativo Laudex Sapi de C.V. Sofom Enr vs. Cruz Pérez Pablo y Cruz Flores Pablo. Ejecutivo Mercantil 1 Acdo. Núm. Exp. 1038/2024.
Crédito Uinico S.A. de C.V., Sofom, E. N. R vs. Borrego Merodio Federico. Ejecutivo Mercantil Oral Mercantil 1 Acdo. Núm. Exp. 318/2025.
Figueiras Vallejo David vs. Alonso Zuliga Olegario. Oral Civil 1 Acdo. en Expedientillo. Núm. Exp. 486/2024.
Ganelon Pérez Denise vs. Jaramillo Mejía Griselda. Oral Civil 1 Acdo. Núm. Exp. 58/2025.
Guzmán Miranda María Natalia vs. Sánchez Cuéllar Luis Enrique. Oral Mercantil 1 Acdo. Núm. Exp. 376/2025.
Impresos Chroma S.A. de C.V. vs. Salgado Kim Eumir Alberto. Ejecutivo Mercantil Oral Mercantil 1 Acdo. en Cuaderno_Amparo_Dem. Núm. Exp. 68/2025 Amparo Directo.
Instituto Mexicano del Seguro Social vs. Bahena Rivera María de Jesús y y-o. Ma de Jesús Rivera Bhaena y-o. Bahena Vda Pérez Ma J. Oral Civil 1 Acdo. Núm. Exp. 286/2022.
Maderas y Puertas Gavilan S.A. de C.V. vs. Triplay Tableros de Ecatepec S.A. de C.V. y Frid Honigsblum Sergio. Ejecutivo Mercantil Oral Mercantil 1 Acdo. Núm. Exp. 167/2025.
Mercado Rosales Ana Lilia vs. Torres de Luyando Teresita del Niño Jesús y y-o. Miguel Castellanos Mercado. Oral Civil 3 Acdos. Núm. Exp. 529/2024.
Nr Finance México S.A. de C.V. vs. Ramos Zambrano Bernardo Abel. Ejecutivo Mercantil 1 Acdo. Núm. Exp. 498/2024.
Open México Bass Management Sapi de C.V. vs. The Unrandom Approach Sapi de C.V. Oral Civil 1 Acdo. Núm. Exp. 439/2025.
Ponce Rivera Manuel vs. Hdez Ma Celia y Mosqueda Hdez Perfecto. Oral Civil 1 Acdo. Núm. Exp. 648/2023.
Portafoliodenegocioss. A. De C.V. Sofome. R vs. Bang Ruíz Miguel y Bang Icaza Miguel Ernesto. Ejecutivo Mercantil 1 Acdo. Núm. Exp. 757/2024.
Red Amigo Dal Sapi de C.V. Sofom Enr vs. Saliger, Asesoría Profesional S.A. de C.V. y de la Mora García Vianey. Ejecutivo Mercantil Oral Mercantil 1 Acdo. Núm. Exp. 398/2025.
Saratini Olmos Julio vs. Manzano Morales Cristina. Ejecutivo Mercantil Oral Mercantil 1 Acdo. Núm. Exp. 419/2025.
Secreto. Oral Civil 1 Acdo. Núm. Exp. 439/2025.
Secreto. Providencias Precautorias Mercantil 1 Acdo. Núm. Exp. 457/2025.
Sociedad Cooperativa Trabajadores de Pascual Scl vs. Distribuidora de Bebidas en Durango S por As de C.V. Oral Mercantil 1 Acdo. Núm. Exp. 86/2024.
Soto Barrera José Manuel vs. Distribuidora Liverpool S.A. de C.V. y Liverpool Pc S.A. de C.V. y Trans Unión de México Sociedad Anónima Sociedad de Información Crediticia. Oral Mercantil 1 Acdo. Núm. Exp. 957/2024.
Unifin Financiera, S.A. B. de C.V., antes Unifin Financiera S.A. B. de C.V., Sofom, E. N. R vs. Akhesa, S.A. de C.V. y Simone Stuart Machuca Kent También Conocido como Simone Stuart Machuca. Oral Mercantil 1 Acdo. Núm. Exp. 209/2021.
AUDIENCIAS
Ibarra Becerra Filiberto vs. Intermediación Inmobiliaria Gutza S.A. de C.V. Oral Mercantil. 1 Audiencia. Núm. Exp. 267/2025.
Mojica Miranda Verónica vs. Atrio de Chapala 26 S.A. de C.V. Aud. de Juic. Oral Civil. 1 Audiencia. Núm. Exp. 207/2025.
SENTENCIA INTERLOCUTORIA
Farmacias de Similares S.A. de C.V. vs. Grupo Publicitario Cap S.A. de C.V. y Muñoz Quintero Héctor Alberto. Ejecutivo Mercantil Oral Mercantil Sent. Interl. 1 Núm. Exp. 438/2022
SENTENCIA DEFINITIVA DEL 25 DE ABRIL DEL 2025
Mojica Miranda Verónica vs. Atrio de Chapala 26 S.A. de C.V. Oral Civil Sent. Def. 1 Núm. Exp. 207/2025

LA SECRETARIA DE ACUERDOS
LIC. MABEL RÍOS RICOY

DÉCIMO SÉPTIMO DE LO CIVIL DE PROCESO ORAL

SECRETARÍA "A"
ACUERDOS DEL 25 DE ABRIL DEL 2025

Abogados Unidos en Una Sola Causa S.A. de C.V. vs. Pasión Motors del Valle S.A. de C.V. Otros Oralidad Civil 1 Acdo. Núm. Exp. 394/2025.
Aguilera de la Cruz César Ramón vs. Vargas María Hilda. Ejecutivo Mercantil 1 Acdo. Núm. Exp. 4/2025.

SOLO CONSULTA
SOLO CONSULTA
SOLO CONSULTA

Banco del Bajío Sa Institución de Banca Múltiple vs. Db Sports Wear S de R.L. de C.V. y Cabral Palacios Herón Alberto. Providencias Precautorias Mercantil 1 Acdo. Núm. Exp. 154/2025.
Fisher S Condesa S de R.L. de C.V. vs. Impulsora Laboral S.A. de C.V. Ejecutivo Mercantil 1 Acdo. Núm. Exp. 64/2025.
Fn2 Soluciones Financieras Sapi de C.V. vs. Cimeira S de R.L. de C.V. y González Rosas Hidai Abiezer y Esqueda Villalobos Jesús Antonio y López Hernández Rosalina Isabel. Ejecutivo Mercantil Oral Oralidad Mercantil 1 Acdo. Núm. Exp. 811/2024.
Fn2 Soluciones Financieras Sapi de C.V. vs. Proyectos Integrales de Construcción Balm S.A. de C.V. y Almaraz Olvera Franco y Almaraz Olvera Orlando y Chavarín Rodríguez Carlos Alberto. Providencias Precautorias Mercantil 1 Acdo. Núm. Exp. 421/2025.
González María Antonia vs. Lechuga Licóna Carmela. Otros Oralidad Mercantil 1 Acdo. Núm. Exp. 344/2025.
Huicochea Flores Maura vs. Banco Nacional de México Sa Integrante del Grupo Financiero Banamex. Oral Mercantil 1 Acdo. Núm. Exp. 514/2023.
Pérez Romero María del Carmen vs. Technogar, S.A. Oral Civil 1 Acdo. Núm. Exp. 637/2014.
Quiñones Zanella Víctor Hugo vs. Campos Gómez José Luis. Providencias Precautorias Mercantil 1 Acdo. en Amparo. Núm. Exp. 21/2024 Amparo Indirecto 103/2025-III.
Rossetti de González Mafalda María vs. Seguros Monterrey New York Life S.A. de C.V. antes Monterrey Compañía de Seguros S.A. Oral Mercantil 1 Acdo. Núm. Exp. 227/2025.
Secreto. Ejecutivo Mercantil 2 Acdos. Núm. Exp. 31/2025.
Secreto. Ejecutivo Mercantil Admite. 1 Acdo. Núm. Exp. 454/2025.
Secreto. Otros Oralidad Civil Acuerdo. 1 Acdo. Núm. Exp. 457/2025.
Secreto. Ejecutivo Mercantil 3 Acdos. Núm. Exp. 684/2024.

LA SECRETARIA DE ACUERDOS
LIC. VALERIA LORENA JUÁREZ CALVO

SECRETARÍA "B"
ACUERDOS DEL 25 DE ABRIL DEL 2025

Bravo Echenique Verónica vs. BBVA México Sa Institución de Banca Múltiple Grupo Financiero BBVA México. Otros Oralidad Mercantil 1 Acdo. Núm. Exp. 362/2023 Tomo II.
Content Gm S.A. de C.V. vs. Somnos Stylus S.A. de C.V. Oral Mercantil 1 Acdo. Núm. Exp. 552/2023.
Jiménez Rotunno Miguel Ángel vs. Ibkan Capital Sapi de C.V. y Trans Unión de México Sa Sic. Otros Oralidad Mercantil 1 Acdo. Núm. Exp. 1028/2024.
Secreto. Oral Mercantil 1 Acdo. Núm. Exp. 132/2025.
Secreto. Ejecutivo Mercantil 1 Acdo. Núm. Exp. 405/2025.
Secreto. Ejecutivo Mercantil Oral Mercantil 1 Acdo. Núm. Exp. 415/2025.
Secreto. Ejecutivo Mercantil Acuerdo. 1 Acdo. Núm. Exp. 548/2024.
Secreto. Ejecutivo Mercantil 1 Acdo. Núm. Exp. 552/2024.
Secreto. Ejecutivo Mercantil 1 Acdo. Núm. Exp. 695/2024.
Sector Agrícola de Producción el Limón, Sociedad de Producción Rural de Reponsabilidad Limitada. No Definido No Definido 1 Acdo. en Expedientillo_Expediente_No_Conocido. Núm. Exp. 402/2025 Amparo Indirecto 402/2025.
Sosa Barrón Iliana Priscila vs. Uribe Chacón Guillermo Josafat. Oral Mercantil 1 Acdo. Núm. Exp. 205/2023.
Villegas Camacho Héctor vs. Únicorn Series Xyb Sapi de C.V. Oral Mercantil 1 Acdo. Núm. Exp. 122/2025.

LA SECRETARIA DE ACUERDOS
LIC. IVETTE MIRIAM VILLEGAS ÁNGELES

SECRETARÍA "C"
ACUERDOS DEL 25 DE ABRIL DEL 2025

Altaltium Real Estate Solutions S.A. de C.V. y Arreola Saldaña Elvira vs. Ortiz González Roberto y Díaz Sánchez Federico y Wolff y Oviedo Elena Dolores. Juris. Voluntaria Mercantil 3 Acdos. Núm. Exp. 289/2025.
Banco Mercantil del Norte, Sociedad Anónima, Institución de Banca Múltiple, Grupo Financiero Banorte División Fiduciaria y antes Banco Interacciones, Sociedad Anónima, Institución de Banca Múltiple, Grupo Financiero Interacciones, División Fiduciaria vs. Banco Nacional de Obras y Servicios Públicos, S.N.C., Institución Fiduciaria en el Firet. y Inmobiliaria Baja California 2000, S.A. de C.V. Concurso Voluntario y Nec. Civil 1 Acdo. Núm. Exp. 329/2023.
BBVA México, Sociedad Anónima, Institución de Banca Múltiple, Grupo Financiero BBVA México vs. Pamntaleon Jaramillo José. Otros Oralidad Mercantil 1 Acdo. Núm. Exp. 306/2025.
Centro Internacional de Cosmiatria Sapi de C.V. vs. Farmacia París S.A. de C.V. Oral Mercantil 2 Acdos. Núm. Exp. 683/2023.
Grupo Laboratorio Nacional de la Construcción S.A. de C.V. vs. Banco Ve por más Sa Institución de Banca Multilpe Grupo Financiero Ve por más Fideicomiso 342. Otros Oralidad Mercantil Acuerdo. 1 Acdo. Núm. Exp. 456/2025.
Gutiérrez Marín Alicia vs. Modatelas S.A. P. I. de C.V. Juris. Voluntaria Civil Acuerdo. 1 Acdo. Núm. Exp. 420/2025.
Nr Finance México S.A. de C.V. vs. Correa Fuentes Mario Alberto. Ejecutivo Mercantil 1 Acdo. Núm. Exp. 533/2024.
Olivares Ordóñez Johan vs. BBVA Bancomer Sa Institución de Banca Múltiple Grupo Financiero BBVA Bancomer. Otros Oralidad Mercantil 1 Acdo. Núm. Exp. 536/2024.
Portafolio de Negocios S.A. de C.V. Sofom E. R vs. Abarrotera Gaviota S.A. de C.V., Alejandro Reséndiz Esqueda y Haydee Alcántara López. Ejecutivo Mercantil Oral Mercantil 1 Acdo. Núm. Exp. 339/2020 Tomo II.
Puerto Alisas, S.A. de C.V. vs. Fruyver, S.A. de C.V. Otros Oralidad Mercantil 1 Acdo. Núm. Exp. 236/2024.
Puerto Alisas, S.A. de C.V. vs. Fruyver, S.A. de C.V. Otros Oralidad Mercantil 1 Acdo. en Amparo. Núm. Exp. 236/2024 Directo Promov. por Fruyver S.A. de C.V.
Rba Catv Sociedad Anónima de Capital Variable vs. Sarabia Hernández Juan José. Ejecutivo Mercantil Oral Mercantil 1 Acdo. en Cuaderno_Amparo_Dem. Núm. Exp. 673/2024 Amparo Directo D. C. 209/2025 Promov. por Juan José Sarabia Hernández.
Romero Rosas César vs. Michan Mussri Eduardo y Ovadia de Michan Oshra. Oral Civil 1 Acdo. Núm. Exp. 486/2016 Tomo II.
Secreto. Ejecutivo Mercantil 1 Acdo. Núm. Exp. 189/2025.
Secreto. Ejecutivo Mercantil 1 Acdo. Núm. Exp. 283/2025.
Secreto. Ejecutivo Mercantil Oral Oralidad Mercantil 1 Acdo. Núm. Exp. 609/2024.
Secreto. Ejecutivo Mercantil 1 Acdo. Núm. Exp. 853/2024.
Secreto. Ejecutivo Mercantil 1 Acdo. Núm. Exp. 963/2024.

LA SECRETARIA DE ACUERDOS
LIC. IVETTE MIRIAM VILLEGAS ÁNGELES

DÉCIMO OCTAVO DE LO CIVIL DE PROCESO ORAL

SECRETARÍA "A"
ACUERDOS DEL 25 DE ABRIL DEL 2025

BBVA México Sociedad Anónima Institución de Banca Múltiple Grupo Financiero BBVA México vs. Martínez Jiménez Sergio Joshua. Oral Mercantil 1 Acdo. Núm. Exp. 390/2025.
BBVA México, S.A., Institución de Banca Múltiple, Grupo Financiero BBVA México vs. Gómez Olivares Esau Alfredo. Oral Mercantil 2 Acdos. Núm. Exp. 217/2023.
BBVA México, S.A., Institución de Banca Múltiple, Grupo Financiero BBVA México vs. Jiménez Zavaleta Grethel. Oral Mercantil 1 Acdo. Núm. Exp. 224/2024.
BBVA México, S.A., Institución de Banca Múltiple, Grupo Financiero BBVA México vs. Jiménez Zavaleta Grethel. Oral Mercantil 1 Acdo. en Otros. Núm. Exp. 224/2024 Providencias Precautorias.
BBVA México, Sociedad Anónima, Institución de Banca Múltiple, Grupo Financiero BBVA México vs. Palma Ruíz Marisela. Oral Mercantil 1 Acdo. Núm. Exp. 451/2025.
Espinoza Escorcia Kevin Arnold. Oral Civil 1 Acdo. Núm. Exp. 444/2025.
Ferretería Xalostoc, Sociedad Anónima de Capital Variable vs. Ingeniería Tecnología y Desarrollo Indsutria Intligente, S.A. de C.V. Oral Mercantil 1 Acdo. Núm. Exp. 241/2021.
Garza Vargas José Ramiro vs. Grupo Bib, S.A. de C.V. y Sirva, S.A. de C.V. y Imagen Comunicación en Radio, S.A. de C.V. y Henkel y Pérez Castro Eduardo Alberto. Oral Mercantil 3 Acdos. Núm. Exp. 1027/2024.

SOLO CONSULTA
SOLO CONSULTA
SOLO CONSULTA

Gutiérrez Zárate María Isabel vs. Kaleidoscope Gestión y Desarrollo de Proyectos, S.A. S. de C.V. y Guerra Sepúlveda Juan Manuel. Oral Mercantil 2 Acdos. en Incidente. Núm. Exp. 440/2021 Inc. de Providencia Precautoria.
Hernández Mendoza Noé Ricardo vs. Miranda Medina Alejandra. Ejecutivo Mercantil 1 Acdo. Núm. Exp. 864/2024.
Leos Núñez Miguel Ángel vs. Ortiz Pineda Raúl y Registro Público de la Propiedad y el Comercio de la Ciudad de México. Oral Civil 2 Acdos. Núm. Exp. 437/2025.
Regulus 333, S.A. P. I. de C.V. vs. Hu Pa Lu Energy, S.A. de C.V. Oral Mercantil 1 Acdo. en Seccion_De_Ejecución. Núm. Exp. 234/2023.
Secreto. Ejecutivo Mercantil Oral Mercantil 2 Acdos. Núm. Exp. 1001/2024.
Secreto. Ejecutivo Mercantil 1 Acdo. Núm. Exp. 150/2025.
Secreto. Ejecutivo Mercantil Oral Oralidad Mercantil 2 Acdos. Núm. Exp. 247/2025.
Secreto. Ejecutivo Mercantil 1 Acdo. en Incidente. Núm. Exp. 261/2025.
Secreto. Medios Preparatorios Oral Mercantil 1 Acdo. Núm. Exp. 341/2025.
Secreto. Providencias Precautorias Civil 1 Acdo. Núm. Exp. 344/2025.
Secreto. Oral Mercantil 1 Acdo. Núm. Exp. 384/2025.
Secreto. Medios Preparatorios Civil 1 Acdo. Núm. Exp. 441/2025.
Secreto. Oral Mercantil 1 Acdo. en Incidente. Núm. Exp. 51/2025 Providencias Precautorias.
Secreto. Ejecutivo Mercantil 1 Acdo. Núm. Exp. 584/2024.
Secreto. Ejecutivo Mercantil 4 Acdos. Núm. Exp. 864/2024.
Secreto. Ejecutivo Mercantil 1 Acdo. Núm. Exp. 961/2024.
Unifin Financiera, S.A. B. de C.V. vs. Constructora de Obras Civiles y Marítimas Ivjadi, S.A. de C.V. y Díaz Ramos Iván. Providencias Precautorias Oral Mercantil 1 Acdo. Núm. Exp. 127/2021.
Velázquez Gibraltar Estefany. Oral Civil 1 Acdo. Núm. Exp. 627/2024.

LA SECRETARIA DE ACUERDOS POR MISTERIO DE LEY
LIC. NELLY EDITH MATADAMAS CASTILLO

SECRETARÍA "B"
ACUERDOS DEL 25 DE ABRIL DEL 2025

Agrícola Zarattini, S.A. de C.V. vs. Kuehne Nagel, S.A. de C.V. Providencias Precautorias Mercantil 1 Acdo. Núm. Exp. 1020/2024.
Banco Santander México, Sociedad Anónima, Institución de Banca Múltiple, Grupo Financiero Santander México vs. Chrismo S.A. de C.V. y Gutiérrez Contreras Jesús. Providencias Precautorias Civil 1 Acdo. Núm. Exp. 892/2024.
BBVA México Sa Institución de Banca Múltiple Grupo Financiero BBVA México vs. Rodríguez de la Gala Jiménez Lucía Ailed. Oral Mercantil 1 Acdo. Núm. Exp. 442/2025.
Corona Espíndola Beatriz Leticia vs. Scotiabank Inverlat Sa Institución de Banca Múltiple Grupo Financiero Scotiabank Inverlat. Oral Mercantil 1 Acdo. Núm. Exp. 328/2025.
Corporativo Laudex Sapi de C.V. Sofom Enr vs. Contreras García María Fernanda y Contreras Castro José Manuel. Oral Mercantil 1 Acdo. Núm. Exp. 752/2024.
Dana Halabe Rafael y Turquie Sutton Nuri vs. Urbanizaciones y Asfaltos S.A. de C.V. Oral Mercantil 1 Acdo. Núm. Exp. 95/2025.
Estudio Tacubaya S.C. vs. Valverde Rubizewski Nora Cecilia. Oral Civil 2 Acdos. Núm. Exp. 785/2024.
Gutiérrez Castillo Elba Bethel vs. Salazar Taboada Lucía y Primero Seguros S.A. de C.V. Oral Civil 1 Acdo. Núm. Exp. 358/2025.
Hermond del Bajío S.A. de C.V. vs. Promotora y Desarrolladora Mexicana de Infraestructura S.A. de C.V. Oral Mercantil 1 Acdo. Núm. Exp. 960/2024.
Murillo Fernández Susi Johanna vs. Iliev Nikolai. Oral Civil 1 Acdo. en Amparo. Núm. Exp. 92/2024.
Pratt Rangel Karina vs. Chubb Seguros México Sa y Gm Financial de México S.A. de C.V. Sociedad Financiera de Objeto Múltiple Entidad Regulada. Oral Mercantil 1 Acdo. Núm. Exp. 90/2024 Tomo II.
Secreto. Ejecutivo Mercantil Oral Mercantil 1 Acdo. Núm. Exp. 175/2025.
Secreto. Ejecutivo Mercantil Oral Oralidad Mercantil 1 Acdo. Núm. Exp. 405/2022.
Secreto. Ejecutivo Mercantil Oral Mercantil 1 Acdo. Núm. Exp. 435/2025.
Secreto. Providencias Precautorias Civil 1 Acdo. Núm. Exp. 438/2025.
Secreto. Providencias Precautorias Mercantil 1 Acdo. Núm. Exp. 98/2025.
Watkins Osorio Fernando Enrique vs. Watkins Martínez Priscila Amor. Oral Civil 1 Acdo. Núm. Exp. 382/2025.

LA SECRETARIA DE ACUERDOS
LIC. JOSEFINA BECERRIL HERRERA

SECRETARÍA "C"
ACUERDOS DEL 25 DE ABRIL DEL 2025

BBVA México, S.A., Institución de Banca Múltiple, Grupo Financiero BBVA México vs. López Preza Gustavo. Oral Mercantil 1 Acdo. Núm. Exp. 623/2023.
BBVA México, S.A., Institución de Banca Múltiple, Grupo Financiero BBVA México vs. Morales Séptimo Legna Joali. Oral Mercantil 1 Acdo. Núm. Exp. 320/2025.
Cero Catorce Publicidad, S.A. P. I. de C.V. vs. Cinetica Producciones, S.A. de C.V. y hoy Grupo Expansión Events S.A. de C.V. Oral Mercantil 1 Acdo. Núm. Exp. 453/2024.
Contreras Arroyo Adriana Margarita vs. De la Serna Colín Héctor y También Conocido como Héctor José María de la Serna Colín. Oral Civil 3 Acdos. Núm. Exp. 449/2024.
D&A Media Solutions Sapi de C.V. vs. Central Fm Equilibrio Sociedad Anónima de Capital Variable y Ferriz Hijar Pedro y del Toro Favela Daniel Abdiel y Ferriz de Con Pedro y Hijar Azuara Dora Elena. Oral Mercantil 2 Acdos. Núm. Exp. 579/2023 Tomo II.
Escobar Sánchez Rocío vs. Scotiabank Inverlat Sa Institución de Banca Múltiple Grupo Financiero Scotiabank Inverlat vs. Silva Peraza Virginia Teresa y Cerecero Díaz Raquel. Oral Mercantil 1 Acdo. Núm. Exp. 723/2022 Tomo II.
García Palacios Sara vs. Scotiabank Inverlat Sa Institución de Banca Múltiple Grupo Financiero Scotiabank Inverlat. Oral Mercantil 1 Acdo. Núm. Exp. 309/2025.
Inmobiliaria del Norte Sa vs. Ascensa Internacional S.A. de Cb y Tello García Héctor Manuel. Oral Mercantil 2 Acdos. Núm. Exp. 206/2025.
Luna Soluciones Integrales S.A. de C.V. vs. Echazarreta Torres Rafael Alejandro. Oral Mercantil 1 Acdo. Núm. Exp. 243/2020 Tomo II.
Portafolio de Negocios, S.A. de C.V., Sofom E. R vs. Colegio Vermont Corporativo, S. C. y Besserer Moreno Ingrid Christine y Hernán Víctor Besserer Cué También Conocido como Hernán Besserer Cué. Providencias Precautorias Mercantil 1 Acdo. Núm. Exp. 916/2024.
Secreto. Ejecutivo Mercantil 1 Acdo. en Incidente. Núm. Exp. 289/2025 Inc. de Providencias Precautorias.
Secreto. Providencias Precautorias Mercantil 1 Acdo. Núm. Exp. 326/2025.
Secreto. Ejecutivo Mercantil 1 Acdo. Núm. Exp. 376/2025.
Secreto. Ejecutivo Mercantil 1 Acdo. Núm. Exp. 379/2025.
Secreto. Ejecutivo Mercantil Oral Mercantil 2 Acdos. Núm. Exp. 399/2025.
Secreto. Oral Mercantil 1 Acdo. Núm. Exp. 403/2025.
Secreto. Ejecutivo Mercantil Oral Mercantil 1 Acdo. Núm. Exp. 656/2024.
Secreto. Ejecutivo Mercantil 1 Acdo. Núm. Exp. 973/2024.
Unifin Financiera, S.A. B. de C.V. vs. Roda Internacional, S.A. de C.V. y Daniel Luis Romero Panchot Quien También Se Hace Llamar Daniel Romero Panchot. Resc. de Contrato Oralidad Mercantil 2 Acdos. Núm. Exp. 370/2021 Tomo II.
Vásquez Nicolás Silvia vs. Vargas Hernández Martín. Oral Civil 1 Acdo. en Cuaderno_Amparo_Act. Núm. Exp. 733/2023 D. C. 132/2025.
NO PUBLICADOS
Colocaciones Futuro S.A. de C.V. vs. Integración y Domotica de Elite S.A. de C.V. Oral Mercantil 1 Acdo. Núm. Exp. 63/2025.
Díaz Aguilar Eduardo vs. Reyna Gómez Ernesto. Oral Mercantil 1 Acdo. Núm. Exp. 439/2025.
Secreto. Ejecutivo Mercantil 1 Acdo. Núm. Exp. 299/2025.
Secreto. Providencias Precautorias Mercantil 1 Acdo. Núm. Exp. 363/2025.
Secreto. Ejecutivo Mercantil 1 Acdo. Núm. Exp. 380/2025.
Secreto. Ejecutivo Mercantil 1 Acdo. Núm. Exp. 386/2025.

SOLO CONSULTA
SOLO CONSULTA
SOLO CONSULTA

Secreto. Ejecutivo Mercantil 1 Acdo. en Incidente. Núm. Exp. 609/2024 Inc. de Providencias Precautorias.

LA SECRETARIA DE ACUERDOS
LIC. NELLY EDITH MATADAMAS CASTILLO

DÉCIMO NOVENO DE LO CIVIL DE PROCESO ORAL

SECRETARÍA "A"
ACUERDOS DEL 25 DE ABRIL DEL 2025

Anastacio Overseas Inc. vs. Diquipsa S.A. de C.V. y Serrato Reyes Héctor y Ramírez Varela Brenda Liliana. Oral Mercantil 1 Acdo. Núm. Exp. 437/2025.
Arrendadora y Factor Banorte S.A. de C.V. Sociedad Financiera de Objeto Múltiple Entidad Regulada Grupo Financiero Banorte vs. Gvargas Comercializadora S.A. de C.V. y Guantes Vargas S.A. de C.V. y Vargas Pérez Carreño Abraham y Vargas Legaspi Juan. Oral Mercantil 1 Acdo. Núm. Exp. 861/2024.
Banco Covalto Sociedad Anónima Institución de Banca Múltiple vs. Mountain Jerónimo Farms Sociedad de Responsabilidad Limitada de Capital Variable y Rancho Agrícola 5k Sociedad de Producción Rural de Responsabilidad Limitada de Capital Variable y Reimer Dyck Gerhard y Banman Fehr Sara. Ejecutivo Mercantil Oral Mercantil 1 Acdo. en Cuaderno_Amparo_Act. Núm. Exp. 641/2023 149/2024-III.
Banco del Bajío Sociedad Anónima Institución de Banca Múltiple vs. Corporativo Azucarero Emiliano Zapata Sociedad Anónima de Capital Variable y Beta San Miguel Sociedad Anónima de Capital Variable. Oral Mercantil 1 Acdo. Núm. Exp. 1044/2024.
BBVA México Sa Institución de Banca Múltiple Grupo Financiero BBVA México vs. Móvil Cel Logistic S.A. de C.V. y Sánchez Flores María de Lourdes y García Acosta Palmenia Yoslinne. Oral Mercantil 1 Acdo. Núm. Exp. 34/2025.
BBVA México, Sociedad Anónima, Institución de Banca Múltiple, Grupo Financiero BBVA México vs. Oropeza Matamoros Ilce Jacqueline. Oral Mercantil 1 Acdo. Núm. Exp. 341/2025.
Cetelem S a de C V Sociedad Financiera de Objeto Múltiple Entidad Regulada vs. Toscano García Blanca Estela. Ejecutivo Mercantil 1 Acdo. Núm. Exp. 840/2024.
Ci Banco Sociedad Anónima Institución de Banca Múltiple vs. Instituto de Salud Vira S.C. y Molina Terrazas Josefina. Providencias Precautorias Mercantil 1 Acdo. Núm. Exp. 44/2025.
Corporación Nomi Fin. S.A. de C.V. Sofom Enr vs. Palacios Pimentel Aldo. Oral Mercantil 1 Acdo. Núm. Exp. 541/2024.
Espinosa de Los Monteros Martínez Arturo vs. Green Cover S.A. de C.V. Ejecutivo Mercantil Oral Mercantil 1 Acdo. en Cuaderno_Amparo_Dem. Núm. Exp. 684/2022 760/2023.
Novac Capital S.A. de C.V. vs. Suministradora de Recursos del Bajío S.A. de C.V. y Vázquez Alonso Yammel Itzel. Oral Mercantil 1 Acdo. Núm. Exp. 107/2024.
Secreto. Ejecutivo Mercantil 1 Acdo. Núm. Exp. 1024/2024.
Trabajos Integrales Ciasa S.C. vs. Operadora de Cinemas S.A. de C.V. Medios Preparatorios Mercantil 1 Acdo. Núm. Exp. 47/2025.
Volkswagen Leasing S.A. de C.V. vs. Juan Antonio y Arias Camacho Martín. Oral Mercantil 1 Acdo. Núm. Exp. 361/2025.
AUDIENCIA NO PUBLICADA
Becerra Hernández Pedro vs. HSBC México Sa Institución de Banca Múltiple Grupo Financiero HSBC. Aud. Oral Civil. 1 Audiencia. Núm. Exp. 990/2024.
SENTENCIA DEFINITIVA DEL 25 DE ABRIL DEL 2025
Becerra Hernández Pedro vs. HSBC México Sa Institución de Banca Múltiple Grupo Financiero HSBC. Oral Civil Sent. Def. 1 Núm. Exp. 990/2024

EL SECRETARIO DE ACUERDOS
LIC. MARCO ANTONIO SOSA MUNIVE

SECRETARÍA "B"
ACUERDOS DEL 25 DE ABRIL DEL 2025

BBVA México, S.A., Institución de Banca Múltiple, Grupo Financiero BBVA México vs. Garrido Prieto María Cristina. Oral Mercantil 1 Acdo. Núm. Exp. 430/2025.
BBVA México, Sociedad Anónima, Institución de Banca Múltiple, Grupo Financiero BBVA México vs. Oropeza Matamoros Ilce Jacqueline. Oral Mercantil Acuerdo. 1 Acdo. Núm. Exp. 340/2025.
Corporativo Laudex Sapi de C.V. Sofom Enr vs. Guerrero Villagrán Alan y Guerrero Guevara José Pablo. Oral Mercantil Acuerdo. 1 Acdo. Núm. Exp. 752/2024.
Farret Olazo Yolanda vs. Xolalpa Jiménez Darío. Oral Civil Acuerdo. 1 Acdo. Núm. Exp. 948/2024.
Flores Preza Kevin vs. Flores Preza Mario Ariel su Sucesión. Oral Civil Acuerdo. 2 Acdos. Núm. Exp. 965/2024.
Folch González Juan Francisco vs. Banco Santander México Sa Institución de Banca Múltiple Grupo Financiero Santander México. Oral Mercantil Acuerdo. 1 Acdo. Núm. Exp. 100/2022.
Mijarez Ayar Leticia Verónica vs. Yars Scrap S de R.L. de C.V. Oral Mercantil Acuerdo. 1 Acdo. Núm. Exp. 975/2024.
Sáinz Ruíz Sylvia vs Medellín González Margarita y Rico Medellín Héctor y Flores López Ángel y Director del Registro Público de la Propiedad y el Comercio de la Ciudad de México. Oral Civil Acuerdo. 1 Acdo. Núm. Exp. 285/2025.
Secreto. Ejecutivo Mercantil Oral Mercantil Acuerdo. 1 Acdo. Núm. Exp. 260/2025.
Secreto. Ejecutivo Mercantil Acuerdo. 1 Acdo. Núm. Exp. 308/2025.
Secreto. Oral Mercantil Acuerdo. 1 Acdo. en Otros. Núm. Exp. 382/2025 Prov Prec.
Secreto. Ejecutivo Mercantil Acuerdo. 1 Acdo. Núm. Exp. 392/2025.
Secreto. Ejecutivo Mercantil Acuerdo. 1 Acdo. Núm. Exp. 395/2025.
Secreto. Ejecutivo Mercantil Oral Mercantil Acuerdo. 1 Acdo. Núm. Exp. 560/2022.
Secreto. Ejecutivo Mercantil Acuerdo. 1 Acdo. Núm. Exp. 772/2024.
Secreto. Providencias Precautorias Mercantil Acuerdo. 1 Acdo. en Otros. Núm. Exp. 822/2024 Providencias Precautorias.
Secreto. Ejecutivo Mercantil Acuerdo. 1 Acdo. Núm. Exp. 842/2024.
SENTENCIA DEFINITIVA DEL 25 DE ABRIL DEL 2025
Montes Valdés Orelia Guadalupe vs. Intermediación Inmobiliaria Gutza S.A. de C.V. y Gutiérrez Alcántara José Ángel Rodolfo. Oral Mercantil Sent. Def. 1 Núm. Exp. 345/2024

LA SECRETARIA DE ACUERDOS
LIC. JANETTE JUÁREZ VARGAS

SECRETARÍA "C"
ACUERDOS DEL 25 DE ABRIL DEL 2025

Alzua Salcedo Vanessa vs. Ibarra Ortega Ana Cecilia. Ejecutivo Mercantil 1 Acdo. Núm. Exp. 693/2024.
Banco del Centro Sociedad Anónima Ahora Banco Mercantil del Norte Sociedad Anónima Institución de Banca Múltiple Grupo Financiero Banorte vs. Inmobiliaria San Esteban León Centro Sociedad Anónima de Capital Variable y Pacheco López Rodrigo y Multiva Arrendadora Sociedad Anónima de Capital Variable Organización Auxiliar del Crédito. Juris. Voluntaria Civil 1 Acdo. Núm. Exp. 1006/2024.
Corporación Nomi Fin. S.A. de C.V., Sofom, E. N. R vs. Hermida Resendez Juan Carlos. Providencias Precautorias Mercantil 1 Acdo. en Expedientillo. Núm. Exp. 100/2023.
Distribuidora Liverpool S.A. de C.V. vs. Guzmán Martínez Abraham. Medios Preparatorios Mercantil 1 Acdo. Núm. Exp. 59/2025.
Galván Calderón Lilia vs. Galván Virrueta Antonio y Galván Calderón Carmen y Galván Calderón Eulalia y Notario Público Número 154 de la Ciudad de México Licenciado Alfredo Edgardo Aurioles Acosta y González Hernández Samuel Jonathan y Notario Público Número 32 de la Ciudad de México Licenciado Francisco Jacobo Sevillano González. Oral Civil 1 Acdo. Núm. Exp. 966/2024.
Industrias Sola Basic S.A. de C.V. vs. Proveeduria Bienes y Tecnología Pbt S.A. de C.V. Oral Mercantil 1 Acdo. Núm. Exp. 209/2024.
Ku Bo Financiero S.A. de C.V. Sfp vs. Vilchis Mateos Fernando. Oral Mercantil 1 Acdo. Núm. Exp. 253/2025.
Márquez Cerrilla Manuel Nicolás vs. Savvi Financieros S.A. de C.V. Sfp y Trans Unión de México Sa Sic. Oral Mercantil 1 Acdo. Núm. Exp. 333/2025.
Martínez Olguín Gloria vs. Inmobiliaria Xochicalco 287 S.A. Oral Civil 1 Acdo. en Expedientillo. Núm. Exp. 169/2022.
Ochoa Ávila Jesús Amet vs. Metlife México S.A. de C.V. Oral Mercantil 1 Acdo. Núm. Exp. 316/2025.
Puerto García Raúl Eduardo vs. Residencial Granjas Azcapotzalco S.A. de C.V. Oral Mercantil 1 Acdo. Núm. Exp. 669/2023.

SOLO CONSULTA
SOLO CONSULTA
SOLO CONSULTA

Salazar Ocampo Teresa vs. Girón Obregón José Luis. Oral Civil 1 Acdo. Núm. Exp. 933/2024.
Secreto. Ejecutivo Mercantil Oral Mercantil 1 Acdo. Núm. Exp. 110/2023.
Secreto. Providencias Precautorias Mercantil 2 Acdos. Núm. Exp. 203/2025.
Secreto. Providencias Precautorias Mercantil 1 Acdo. Núm. Exp. 406/2025.
Secreto. Ejecutivo Mercantil Oral Mercantil 1 Acdo. en Otros. Núm. Exp. 643/2024 Prov Prec.
Secreto. Ejecutivo Mercantil 2 Acdos. Núm. Exp. 726/2024.
Servicios Empresariales de Alto Riesgo Rys, S.A. de C.V. vs. Bawi Value, S.A. de C.V. y Rodríguez Trejo Andrés y Beltrán Pineda Osé Manuel y Beltrán Mendoza José Manuel y Cruz Beltrán Roberto. Providencias Precautorias Mercantil 1 Acdo. Núm. Exp. 235/2023.
Svym Consultores S de R.L. de C.V. vs. Sistemas Especializados Brain S.A. de C.V. Oral Mercantil 1 Acdo. Núm. Exp. 516/2024.
Uvi Tech, S.A. P. I. de C.V. vs. Valencia Reséndiz Almilcar Javier. Oral Mercantil 1 Acdo. Núm. Exp. 609/2024.

LA SECRETARIA DE ACUERDOS
LIC. TABATA GUADALUPE GÓMEZ LÓPEZ

VIGÉSIMO DE LO CIVIL DE PROCESO ORAL

SECRETARÍA "A"
ACUERDOS DEL 25 DE ABRIL DEL 2025

Arrendomovil de México S.A. de C.V. vs. Muñoz Regalado María del Rosario y Durand Dávila Juan. Ejecutivo Mercantil Dilig. No Practicada. 1 Acdo. Núm. Exp. 851/2024.
Banco Santander México Sa Institución de Banca Múltiple Grupo Financiero Santander México vs. Recsasi S.A. de C.V. y Flores Martínez Armando. Ejecutivo Mercantil Autr. Sigj. 1 Acdo. Núm. Exp. 43/2025.
Banco Santander México Sa Institución de Banca Múltiple Grupo Financiero Santander México vs. Recsasi S.A. de C.V. y Flores Martínez Armando. Ejecutivo Mercantil Autr. Sigj. 1 Acdo. en Incidente. Núm. Exp. 43/2025 Providencias Precautorias.
Banco Santander México, Sociedad Anonima, Insitución de Banca Múltiple, Grupo Financiero Santander México vs. Express Body Shop, S.A. de C.V., y González Rosas Rodolfo. Cump. de Contrato Oralidad Mercantil Dilig. Practicada Sin Efectos. 1 Acdo. Núm. Exp. 233/2023.
BBVA México, Sociedad Anónima, Institución de Banca Múltiple, Grupo Financiero BBVA México vs. Miranda Peralta Emma Altagracia. Cump. de Contrato Oralidad Mercantil Requerimiento. 1 Acdo. Núm. Exp. 451/2025.
BBVA México, Sociedad Anónima, Institución de Banca Múltiple, Grupo Financiero BBVA México vs. Miranda Peralta Emma Altagracia. Cump. de Contrato Oralidad Mercantil Requerimiento. 1 Acdo. Núm. Exp. 452/2025.
Caja Popular Mexicana S.C. de Ap de R.L. de C.V. vs. Martínez Serrano Iván Emmanuel. Ejecutivo Mercantil Desecha. 1 Acdo. Núm. Exp. 381/2025.
Caja de Previsión de la Policía Preventiva de la Ciudad de México vs. Sánchez Córdova Luis Alberto. Otros Oralidad Civil Contesta Relaciones Exteriores. 1 Acdo. Núm. Exp. 772/2024.
Casanova Renting S.A. de C.V. vs. Transportación Inteligente Mp S.A. de C.V. y Puente Córdoba Alejandro. Cump. de Contrato Oralidad Mercantil No Ha Lugar. 1 Acdo. Núm. Exp. 563/2023.
Cetelem, S.A. de C.V. Sociedad Financiera de Objeto Múltiple, Entidad Regulada vs. Pena Herrera Luis Alberto. Ejecutivo Mercantil Oral Oralidad Mercantil por Recibidos Los Autos. 1 Acdo. Núm. Exp. 342/2024.
Corporativo Industrial Tultitlan S.A. de C.V. vs. Banco Nacional de México Sa Integrante del Grupo Financiero Banamex. Otros Oralidad Mercantil Llamamiento a Tercero. 1 Acdo. Núm. Exp. 982/2024.
Espinosa López Martha Fabiola vs. Metaxchange Capital S.A. de C.V. y Rodríguez Jiménez Nazaret. Cump. de Contrato Oralidad Mercantil Exhiba Comprobante de Pago. 1 Acdo. Núm. Exp. 52/2025.
Find Your Md, S.A. de C.V. vs. Galindo Gómez María de Lourdes. Oral Mercantil 1 Acdo. Núm. Exp. 23/2018 Tomo III.
HSBC México Sa Institución de Banca Múltiple Grupo Financiero HSBC vs. Pérez Rendón Gerardo Julián. Providencias Precautorias Oral Mercantil Desahoga Vista. 1 Acdo. Núm. Exp. 192/2024.
Isidro Neri Salvador vs. Chalico Vda. de Hernández Caritina. Oral Civil por Recibidos Los Autos. 1 Acdo. Núm. Exp. 383/2016.
Rivera Castillo Eutimio vs. Rivera Edgar. Oral Civil Dilig. Practicada. 1 Acdo. Núm. Exp. 241/2018.
Santiago Vicente Elsa vs. Banco Azteca, S.A. Institución de Banca Múltiple. Otros Oralidad Mercantil Oficio Al Archivo Judicial. 1 Acdo. en Expedientillo_Del_Cuaderno. Núm. Exp. 201/2023.
Secreto. Ejecutivo Mercantil Requerimento. 1 Acdo. Núm. Exp. 453/2025.
Tomioka Magdub Francisco Javier vs. Scotiabank Inverlat, S.A. Institución de Banca Múltiple, Grupo Financiero Scotiabank Inverlat. Cump. de Contrato Oralidad Mercantil Solicita Prórroga. 1 Acdo. Núm. Exp. 721/2023.
Vandelier Csn S.A. de C.V. Sociedad Financiera de Objeto Múltiple Entidad No Regulada y Anteriormente Bandelier Csn S.A. de C.V. Sociedad Financiera de Objeto Múltiple Entidad No Regulada vs. Consultoría Byot en Negocios y Tecnología S de R.L. de C.V. y Serralde Palacios Óscar Gustavo y Ayala del Valle Leonarda y Núñez Jiménez Manuel. Otros Oralidad Mercantil Proyecto de Escritura. 1 Acdo. Núm. Exp. 761/2022 Tomo II.
Vargas Esquivel Antonio vs. Haka Studio S.A. de C.V. Oral Mercantil 2 Acdos. en Expedientillo. Núm. Exp. 282/2021.
Vicke Acuña Federico vs. Servicios Integrales de Salud Nova S.A. de C.V. Otros Oralidad Mercantil Envíe Oficio. 1 Acdo. Núm. Exp. 131/2024.
AUDIENCIA
Espinosa López Martha Fabiola vs. Metaxchange Capital S.A. de C.V. y Rodríguez Jiménez Nazaret. Cita Aud. Prelim. Cump. de Contrato Oralidad Mercantil. 1 Audiencia. Núm. Exp. 52/2025.

LA SECRETARIA DE ACUERDOS
LIC. CAROLINA FERNANDA TORRES COLIN

SECRETARÍA "B"
ACUERDOS DEL 25 DE ABRIL DEL 2025

Allianz México Sa Compañía de Seguros vs. Pañuelas Rodríguez Alda Karime y Peñafiel Pérez Carlos. Providencias Precautorias Oral Mercantil Vista. 1 Acdo. Núm. Exp. 686/2023.
Arrendadora Ve por Más, S.A. de C.V. Sofom E. R. Grupo Financiero Ve por más vs. González Madrigal Rosalva y Cruz Rodríguez César. Providencias Precautorias Oral Mercantil Vista. 1 Acdo. Núm. Exp. 234/2023.
Banco Santander México, S.A., Institución de Banca Múltiple, Grupo Financiero Santander México (Antes) Santander Consumo, S.A. de C.V., Sofom, E. R., Grupo Financiero Santander México vs. Gaston Franco Mauricio Gerardo. Ejecutivo Mercantil 1 Acdo. Núm. Exp. 426/2025.
Charbel de Obeid Salam y Obeid Charbel Juan Antonio vs. Milán Maroun Alejadro y Guerra Flores Ana Paola. Ejecutivo Mercantil Vista. 1 Acdo. Núm. Exp. 566/2024.
Dávila Hernández Laura Janet vs. Llanos Vda. de Rosas María de Jesús su Sucesión. Prescrip. Positiva Oralidad Civil Desechamiento. 1 Acdo. Núm. Exp. 395/2025.
Holcim México Operaciones S.A. de C.V. vs. Distribuidora Grammi S.A. de C.V. y Mesrage Rentería Graciela. Ejecutivo Mercantil Turno. 1 Acdo. Núm. Exp. 795/2024.
Ibarra Ripoll Jorge vs. Cadiz Venture S.A. de C.V. Ejecutivo Mercantil Oral Oralidad Mercantil Turno. 1 Acdo. Núm. Exp. 654/2023.
Nueva Elektra del Milenio S.A. de C.V. vs. Gerencia de Construcción y Tecnologías de México S.A. de C.V. Medios Preparatorios Mercantil Vista. 1 Acdo. Núm. Exp. 966/2024.
Portafolio de Negocios, S.A. de C.V., Sofom, E. R vs. Dimayuga Morales Miguel Ángel. Ejecutivo Mercantil Auto de Ejecución. 1 Acdo. Núm. Exp. 576/2024.
Sistema de Crédito Automotriz S.A. de C.V. vs. Morales Cruz Agustín y Cruz Cruz María de Lourdes. Ejecutivo Mercantil Prevención. 1 Acdo. Núm. Exp. 454/2025.
Urenda González Eleazar vs. Bonilla González Manuel. Providencias Precautorias Oral Mercantil Autorización. 1 Acdo. Núm. Exp. 303/2024.

SOLO CONSULTA
SOLO CONSULTA
SOLO CONSULTA

Zamora Gómez Patricia Tatiana vs. Desarrolladora Adw S.A. de C.V. Cump. de Contrato Oralidad Mercantil 1 Acdo. Núm. Exp. 845/2024.

LA SECRETARIA DE ACUERDOS
LIC. ABRIL CITLALI SALAZAR PÉREZ

SECRETARÍA "C"
ACUERDOS DEL 25 DE ABRIL DEL 2025

Ambriz Calleja Fernando vs. American Express Company México S.A. de C.V. Otros Oralidad Mercantil Debe Estarse a Diverso Auto. 1 Acdo. Núm. Exp. 688/2023.
Aseguradora Insurgentes, S.A. de C.V. vs. Inmobiliaria Garvar, S.A. de C.V. Otros Oralidad Mercantil Requerimiento de Documentos. 1 Acdo. Núm. Exp. 458/2025.
Banco Sabadell Sa Institución de Banca Múltiple vs. Reyes García Jesús. Otros Oralidad Mercantil Proporcione Rfc y/o Curp. 1 Acdo. Núm. Exp. 467/2024.
BBVA México Sociedad Anónima Institución de Banca Múltiple Grupo Financiero BBVA México vs. Creatio Entornos S.A. de C.V. y Martínez Minutti Giada y Minutti Schievenin Ma de Los Ángeles. Ejecutivo Mercantil Oral Oralidad Mercantil Desahoga Vista Con Excep y Defensas. 1 Acdo. Núm. Exp. 708/2024.
BBVA México Sociedad Anónima Institución de Banca Múltiple Grupo Financiero BBVA México vs. Ramírez Padrón Fernando. Cump. de Contrato Oralidad Mercantil Se Desecha. 1 Acdo. Núm. Exp. 448/2025.
Caja de Previsión de la Policía Preventiva de la Ciudad de México vs. Bautista Hernández Juan Jesús. Otros Oralidad Civil Girar Oficios Busqueda y Autorizaciones. 1 Acdo. Núm. Exp. 409/2024.
Colmenero Villafaña José Alberto vs. Ingeniería, Arquitectura y Diseño Integral S.A. de C.V. y Vasconcelos Vilchis José Rubén. Oral Civil Billete a Disposición. 1 Acdo. Núm. Exp. 237/2019.
Corporativo Laudex Sapi de C.V. Sofom Enr vs. Maciel Guillén Héctor y Maciel Rodríguez Edmundo. Cump. de Contrato Oralidad Mercantil Cedula de Notificación-No Diligenciada. 2 Acdos. Núm. Exp. 677/2024.
Corporativo Laudex, S.A. P. I. de C.V., Sofom, E. N. R vs. Cristopher Treviño Arellano y Lucrecia Mayela Arellano de la Vega. Oral Mercantil Girar Oficios Busqueda. 1 Acdo. Núm. Exp. 629/2019.
Pretmex, S.A. de C.V. Sofom E. N. R vs. Green Sky Service S.A. de C.V. y Hernández Campos Arturo. Providencias Precautorias Oral Mercantil Acuerdo. 1 Acdo. Núm. Exp. 280/2023.
Ramírez Salome Cornelio vs. Seguros Inbursa Sa Grupo Financiero Inbursa. Cump. de Contrato Oralidad Mercantil Archivo Judicial Error. 1 Acdo. en Expedientillo. Núm. Exp. 578/2022.
Secreto. Ejecutivo Mercantil Oral Oralidad Mercantil Prevención. 1 Acdo. Núm. Exp. 398/2025.
NO PUBLICADO
Secreto. Ejecutivo Mercantil Prevención Auto no Publ. de su Fecha. 1 Acdo. Núm. Exp. 407/2025.

LA SECRETARIA DE ACUERDOS
LIC. CAROLINA FERNANDA TORRES COLÍN

VIGÉSIMO PRIMERO DE LO CIVIL DE PROCESO ORAL

SECRETARÍA "A"
ACUERDOS DEL 25 DE ABRIL DEL 2025

Ac Fin. Sapi de C.V. Sofom Enr vs. Pro Surtido S.A. de C.V. y Mendoza Vejar Víctor Hugo. Providencias Precautorias Oral Mercantil 1 Acdo. Núm. Exp. 283/2024.
Álvarez Calderón Alma Elsa vs. Jocar Eléctrica Integral S.A. de C.V. Otros Oralidad Civil 1 Acdo. 1 Acdo. en Cuaderno_Amparo_Dem. Núm. Exp. 721/2023.
Autosat de México S.A. de C.V. vs. García Hernández Ángel Enrique. Ejecutivo Mercantil 1 Acdo. Núm. Exp. 820/2024.
Banco Covalto Sociedad Anónima Institución de Banca Múltiple vs. Mol97, Sociedad Anónima de Capital Variable y Gutiérrez González Luz María. Ejecutivo Mercantil 1 Acdo. Núm. Exp. 952/2024.
Banco Mercantil del Norte Sociedad Anónima Institución de Banca Múltiple Grupo Financiero Banorte vs. Eichmann Sociedad Anónima y Eichmann Díaz Bruno y Eichmann Díaz Pablo. Ejecutivo Mercantil Oral Oralidad Mercantil 1 Acdo. Núm. Exp. 543/2023.
Briones Molina Alejandro vs. León Lozada David Cresencio. Ejecutivo Mercantil Oral Oralidad Mercantil 1 Acdo. Núm. Exp. 413/2024.
Estrada Uribe Irene vs. HSBC México Sa Institución de Banca Múltiple Grupo Financiero HSBC. Otros Oralidad Mercantil 1 Acdo. Núm. Exp. 12/2025.
Ficrea S.A. de C.V. Sfp vs. Torre Aliseda Eduardo Rafael. Oral Mercantil 1 Acdo. Núm. Exp. 573/2023.
García Padilla Jovany Adrián vs. Nu México Financiera S.A. de C.V. Sociedad Financiera Popular. Otros Oralidad Mercantil 1 Acdo. Núm. Exp. 273/2025.
Guzmán Hernández Felipe vs. Enríquez Uribe Toribio Javier. Ejecutivo Mercantil 1 Acdo. Núm. Exp. 473/2024.
Huasteca Oil Energy, S.A. de C.V. vs. Operadora de Campos Dwf, S.A. de C.V. Otros Oralidad Mercantil 1 Acdo. en Cuaderno_Amparo_Dem. Núm. Exp. 630/2024.
Romero Rosell Daniel vs. Nu México Financiera S.A. de C.V. Sfp y Trans Unión de México Sa Sic. Otros Oralidad Mercantil 2 Acdos. Núm. Exp. 151/2025.
Rosas Ramírez Julio vs. Cfe Suministrador de Servicios Básicos y Cfe Distribución. Otros Oralidad Mercantil 1 Acdo. Núm. Exp. 461/2024.
Secreto. Ejecutivo Mercantil 1 Acdo. Núm. Exp. 351/2025.
Secreto. Ejecutivo Mercantil 1 Acdo. Núm. Exp. 452/2025.
Secreto. Ejecutivo Mercantil 1 Acdo. Núm. Exp. 453/2025.
Toyota Financial Services México S.A. de C.V. vs. Luna Rangel Andre Josett. Ejecutivo Mercantil 1 Acdo. Núm. Exp. 763/2024.
AUDIENCIA
Zazueta Domínguez Dulce María vs. B B Casa de Cambio S.A. de C.V. Acta Minima Ejecutivo Mercantil Oral Oralidad Mercantil. 1 Audiencia. Núm. Exp. 21/2025.

LA SECRETARIA DE ACUERDOS POR MINISTERIO DE LEY
LIC. LETICIA IRENE DÍAZ VÁZQUEZ

SECRETARÍA "B"
ACUERDOS DEL 25 DE ABRIL DEL 2025

Banco del Bajío Sociedad Anónima Institución de Banca Múltiple vs. Trend Clothiers S de R.L. de C.V. y Sacal Fallena Marcos y Sacal Kassin José y Fallena Cohen Esther y También Conocida como Esther Fallena de Sacal y/o Ester Fallena Sacal y/o Esther Fallena Cohen de Sacal. Ejecutivo Mercantil Acuerdo. 1 Acdo. Núm. Exp. 656/2021 Tomo II.
Béjar Berman Mayra vs. Banco Mercantil del Norte, S.A. Institución de Banca Múltiple, Grupo Financiero Banorte. Otros Oralidad Mercantil Acuerdo. 2 Acdos. Núm. Exp. 236/2025.
Bienes Programados S.A. de C.V. vs. Alcántara Hidalgo María de Lourdes. Otros Oralidad Mercantil Acuerdo. 1 Acdo. Núm. Exp. 4/2025.
Caja de Previsión de la Policía Preventiva de la Ciudad de México vs. Quijano Mercado Juliana Marlene. Otros Oralidad Civil Acuerdo. 1 Acdo. Núm. Exp. 1035/2024.
Centro de Capacitación Empresarial Ccems S.C. vs. Banco Santander México Sa Institución de Banca Múltiple Grupo Financiero Santander México. Otros Oralidad Mercantil Acuerdo. 1 Acdo. Núm. Exp. 295/2024.
Condrem S.A. de C.V. vs. Ayala Bueno José Luis y Bustamante Issa Ana Laura. Otros Oralidad Mercantil Acuerdo. 1 Acdo. Núm. Exp. 304/2025.
Credifom, S.A. P. I. de C.V. Sofom, E. N. R vs. Ayala Robledo Juan Raúl. Providencias Precautorias Oral Mercantil Acuerdo. 1 Acdo. en Expedientillo. Núm. Exp. 416/2024.
Farmacias de Similares S.A. de C.V. vs. Burgos Limón Francisco Javier. Ejecutivo Mercantil Oral Oralidad Mercantil Acuerdo. 2 Acdos. Núm. Exp. 876/2024.
Generac México, S.A. de C.V. vs. Fypasa Construcciones, S.A. de C.V. Ejecutivo Mercantil Oral Oralidad Mercantil Acuerdo. 1 Acdo. Núm. Exp. 775/2022.
González Sojo Luis Gerardo vs. Mig Investment. Otros Oralidad Mercantil Acuerdo. 1 Acdo. en Cuaderno_Amparo_Dem. Núm. Exp. 15/2024 Segundo.

SOLO CONSULTA

Gutiérrez Plascencia Edgar vs. Feci Consultoría Integral S.A. de C.V. Otros Oralidad Mercantil Acuerdo. 1 Acdo. en Cuaderno_ Amparo_Act. Núm. Exp. 54/2024.
Jvs Inc. México, S.A. de C.V. vs. Robinfood Group Mx, S.A. de C.V. Otros Oralidad Mercantil Acuerdo. 2 Acdos. Núm. Exp. 64/2025.
Ramírez Castañeda Sergio Hugo vs. Xochipa Moreno Joaquín. Otros Oralidad Civil 1 Acdo. Núm. Exp. 456/2025.
Sánchez Sandoval Alicia Xochil y También Conocida como Alma Xochilt Sánchez Sandoval vs. Gómez Garibay José de Jesús y Lorenses Linares María Elena y Registro Público de la Propiedad y Deo Comercio de la Ciudad de México. Otros Oralidad Civil Acuerdo. 1 Acdo. Núm. Exp. 624/2022.
Secreto. Ejecutivo Mercantil Acuerdo. 1 Acdo. Núm. Exp. 375/2024.
Secreto. Providencias Precautorias Oral Mercantil Acuerdo. 1 Acdo. Núm. Exp. 400/2025.
Secreto. Ejecutivo Mercantil Acuerdo. 1 Acdo. Núm. Exp. 964/2024. NO PUBLICADO
Secreto. Ejecutivo Mercantil 1 Acdo. Núm. Exp. 436/2025.
Secreto. Ejecutivo Mercantil 1 Acdo. Núm. Exp. 440/2025.

LA SECRETARIA DE ACUERDOS
LIC. LILIA AGUILAR RAMÍREZ

SECRETARÍA "C"
ACUERDOS DEL 25 DE ABRIL DEL 2025

Banco Mercantil del Norte, S.A., Institución de Banca Múltiple, Grupo Financiero Banorte vs. Díaz García Carlos. Providencias Precautorias Oral Mercantil 1 Acdo. Núm. Exp. 299/2025.
Banco Santander México, S.A., Institución de Banca Múltiple, Grupo Financiero Santander México vs. Vía Travel, S.A. de C.V. y Peña Molina Alejandro y Ku Lugo Brenda del Carmen. Ejecutivo Mercantil Oral Oralidad Mercantil 1 Acdo. Núm. Exp. 119/2023.
Banco del Bajío Sa Institución de Banca Múltiple vs. Flores Uribe Javier y Flores García Javier. Ejecutivo Mercantil 1 Acdo. Núm. Exp. 509/2024 Tomo II.
Boston Medical Device de México S de R.L. de C.V. vs. Servicios en Puertos y Terminales S.A. de C.V. Otros Oralidad Mercantil 1 Acdo. Núm. Exp. 309/2024.
Construcciones Ajaka Supervisión y Acabados S.A. de C.V. vs. Biossmann Group. Otros Oralidad Mercantil 1 Acdo. Núm. Exp. 259/2025.
Corporativo Laudex Sapi de C.V. Sofom Enr vs. Castellanos Fuentes Lynda Gabriela y Castañeda Rojas Luis Alberto. Ejecutivo Mercantil 1 Acdo. Núm. Exp. 289/2025.
Durán Gutiérrez Celia Paola vs. García Kobashi Mario Horacio y Corporativo Patrimonial Hipotecario S.A. de C.V. Ejecutivo Mercantil Oral Oralidad Mercantil 2 Acdos. Núm. Exp. 148/2025.
HSBC México S.A. Institución de Banca Múltiple Grupo Finabnciero HSBC vs. García Hernández Paola Alejandra. Providencias Precautorias Oral Mercantil 1 Acdo. Núm. Exp. 438/2025.
Instituto Mexicano del Seguro Social vs. Hernández Sanpedro Carlos. Otros Oralidad Civil 1 Acdo. Núm. Exp. 688/2024.
Mendieta Aznar Florencia del Carmen vs. Servicios Publicitarios Pletora Sociedad Anónima de Capital Variable y Gaston Porte Santos Alonso. Otros Oralidad Mercantil 3 Acdos. Núm. Exp. 168/2024.
Murillo Díaz Jorge vs. Guel Maribel Ángeles. Ejecutivo Mercantil 1 Acdo. Núm. Exp. 37/2025.
Peláez Villalpando Gabino vs. Banco Nacional de México Sa Integrante del Grupo Financiero Banamex. Otros Oralidad Mercantil 1 Acdo. en Cuaderno_Amparo_Dem. Núm. Exp. 267/2024.
Pérez Marroquín Herminia vs. Banco Azteca Sa Ibm. Otros Oralidad Mercantil 1 Acdo. en Expedientillo. Núm. Exp. 177/2024.
Prestadora de Servicios Ciclomart Sapi de C.V. Sofom Enr vs. Comercializadora Raxa S.A. de C.V. y Alatorre Valle Patricia y Hernández González Miguel Alejandro. Ejecutivo Mercantil Oral Oralidad Mercantil 1 Acdo. Núm. Exp. 199/2025.
Proveedora de Beneficios S.A. de C.V. vs. Turbocarga Tecnología S.A. de C.V. y Guga Telecom Sapi de C.V. y Gudiño Cabrera Jaime y Gamboa Mendoza Itzel y Gamboa Mendoza Aytzin. Providencias Precautorias Oral Mercantil 4 Acdos. Núm. Exp. 738/2024.
Ruaro Mariscal Alejandro vs. Mejía Iturriaga Juan Bernardo y Rodríguez Pérez Mario Alberto. Ejecutivo Mercantil Oral Oralidad Mercantil 1 Acdo. en Cuaderno_Amparo_Dem. Núm. Exp. 588/2024 Mario.
Salama Marcos También Conocido como Marcos Salama Belnabaz vs. Jesús Eduardo Ocaña García y Raquel Ocaña Rangel. Ejecutivo Mercantil 1 Acdo. en Cuaderno_Amparo_Dem. Núm. Exp. 457/2020 Raquel 2.
Secreto. Ejecutivo Mercantil 1 Acdo. Núm. Exp. 447/2025.
Secreto. Ejecutivo Mercantil 1 Acdo. Núm. Exp. 448/2025.
Sinergia Latam S.A. de C.V. vs. Guerrero Domínguez Luis. Ejecutivo Mercantil 1 Acdo. Núm. Exp. 708/2024.
Sofimex Institución de Garantías, S.A. vs. Ingeniería Integral de Construcción Mantenimiento y Suministros, S.A. de C.V. y de la Maza Labastida Gerardo Enrique. Otros Oralidad Mercantil 1 Acdo. Núm. Exp. 767/2021.

SENTENCIA DEFINITIVA DEL 25 DE ABRIL DEL 2025

Bonilla González Fernando vs. Trejo Mauleon Concepción Margarita. Ejecutivo Mercantil 1 Núm. Exp. 827/2024

LA SECRETARIA DE ACUERDOS
LIC. LETICIA IRENE DÍAZ VÁZQUEZ

VIGÉSIMO SEGUNDO DE LO CIVIL DE PROCESO ORAL

SECRETARÍA "A"
ACUERDOS DEL 25 DE ABRIL DEL 2025

Arenas Delgado Yasmín y Mariacca Chávez Miguel Ángel vs. Gómez Flores Luis Emmanuel. Cump. de Contrato Oralidad Civil 1 Acdo. Núm. Exp. 284/2022.
BBVA México Sa Institución de Banca Múltiple Grupo Financiero BBVA México y Castillo García Lucio. Oral Mercantil 2 Acdos. Núm. Exp. 431/2025.
Flores López Felipe vs. Axa Seguros S.A. de C.V. Pago de Seguro Oralidad Mercantil Audiencia. 1 Acdo. Núm. Exp. 194/2024.
Herrera Ordaz Valentín vs. Cornelio Rojas José de Jesús. Cump. de Contrato Oralidad Mercantil 1 Acdo. Núm. Exp. 371/2024.
Inmobiliaria Emiantachi, S.A. de C.V. vs. Hernández Domínguez Hilda y Hernández Domínguez Juan. Ejecutivo Mercantil 1 Acdo. Núm. Exp. 27/2019 Tomo Tres.
Martell Ruíz Mónica vs. Banco Nacional de México Citibanamex. Otros Oralidad Mercantil 1 Acdo. Núm. Exp. 254/2024.
Preza Lara Virna Amanda vs. Ortiz Milán Óscar Hugo y Chabolla Piedras Sandra Patricia. Reiv. Oralidad Civil 2 Acdos. Núm. Exp. 840/2024.
Secreto. Ejecutivo Mercantil Oral Oralidad Mercantil 1 Acdo. Núm. Exp. 241/2021.
Secreto. Ejecutivo Mercantil 1 Acdo. Núm. Exp. 874/2024.

LA SECRETARIA DE ACUERDOS
LIC. CYNTHIA CATALINA MÉNDEZ ANDRADE

SECRETARÍA "B"
ACUERDOS DEL 25 DE ABRIL DEL 2025

Corporativo Laudex Sapi de C.V. Sofom Enr vs. Carrillo Servín Romina Andrea. Resc. de Contrato Oralidad Mercantil Se Ordenan Oficios de Localización. 1 Acdo. Núm. Exp. 1020/2024.
Estrada Torres Patricia vs. Metlife S.A. de C.V. Pago de Seguro Oralidad Mercantil Ced. de Not. Con Aviso de Amparo. 1 Acdo. en Cuaderno_Amparo_Dem. Núm. Exp. 415/2024.
Lecompte de Los Rios Laura Jimena vs. Sánchez Ravelo Luis. Otros Oralidad Mercantil Se Ordena Oficio Archivo Judicial. 2 Acdos. en Expedientillo. Núm. Exp. 412/2022.
López Noriega Tomás vs. HSBC México Sa Institución de Banca Múltiple Grupo Financiero HSBC. Oral Mercantil Se Ordena Cómputo. 2 Acdos. Núm. Exp. 248/2025.
Mancilla Sandoval Enrique vs. K Sa 2003 S.A. de C.V. Proforma Oralidad Civil Informe Sat. 2 Acdos. Núm. Exp. 918/2024.
Secreto. Ejecutivo Mercantil Oral Oralidad Mercantil Sin Lugar. 1 Acdo. en Expedientillo. Núm. Exp. 188/2024.
Secreto. Ejecutivo Mercantil Se Ordena Ced. de Notificación. 1 Acdo. Núm. Exp. 208/2025.
Secreto. Ejecutivo Mercantil Se Desecha Demanda Ejec. Merc. Escrito. Cuant. Men. 2 Acdos. Núm. Exp. 355/2025.
Secreto. Providencias Precautorias Mercantil Exhibe Minuta de Exhorto. 1 Acdo. Núm. Exp. 678/2024.

SOLO CONSULTA
SOLO CONSULTA
SOLO CONSULTA

Secreto. Ejecutivo Mercantil Sin Lugar. 1 Acdo. Núm. Exp. 898/2024.

AUDIENCIAS

Cervantes Aguilar Giovanna Ashadett vs. Maldonado Escobedo Valeria. Acta de Aud. Juicio. Se Difiere. Resc. de Contrato Oralidad Civil. 1 Audiencia. Núm. Exp. 1032/2024.

Rodarte Barabata Arely vs. Grupo Nacional Provincial S.A. B. Pago de Seguro Oralidad Mercantil. 1 Audiencia. Núm. Exp. 20/2025.

Rosas Vieyra Lucía Aime vs. Lumbreras Ruíz Jorge Alberto. Acta Mínima de Aud. Prel. Multa. Cump. de Contrato Oralidad Civil. 1 Audiencia. Núm. Exp. 268/2024.

Terrenos Estratégicos S.A. de C.V. vs. Chubb Seguros México S.A. Acta de Aud. Juicio. Se Difiere. Pago de Seguro Oralidad Mercantil. 1 Audiencia. Núm. Exp. 42/2025.

SENTENCIA DEFINITIVA DEL 25 DE ABRIL DEL 2025

Rodarte Barabata Arely vs. Grupo Nacional Provincial S.A. B. Pago de Seguro Oralidad Mercantil Sent. Def. 1 Núm. Exp. 20/2025

EL SECRETARIO DE ACUERDOS
LIC. FRANCISCO JAVIER GARDUÑO BÉJAR

SECRETARÍA "C"
ACUERDOS DEL 25 DE ABRIL DEL 2025

Caja de Previsión de la Policía Preventiva de la Ciudad de México vs. Castillo Sánchez Pablo. Otros Oralidad Civil Girar Oficio. 1 Acdo. Núm. Exp. 423/2024.

Castro Aldrete Claudio Enrique vs. Lugo Ramírez María del Carmen y Jacobo Ayala Érika Berenice. Otros Oralidad Civil Oficio Sala. 1 Acdo. Núm. Exp. 703/2023.

Díaz Enríquez Estela vs. BBVA Seguros México S.A. de C.V. Grupo Financiero BBVA. Otros Oralidad Mercantil 1 Acdo. Núm. Exp. 713/2024.

Maury Ruíz Joaquín vs. Banco Santander México Sa Institución de Banca Múltiple Grupo Financiero Santander México. Otros Oralidad Mercantil 2 Acdos. en Seccion_De_Ejecución. Núm. Exp. 453/2023.

Operadora Cicsa S.A. de C.V. vs. Hch Didsa Sapi de C.V. Resc. de Contrato Oralidad Mercantil Girar Oficio. 1 Acdo. Núm. Exp. 349/2024.

Portafolio de Negocios S.A. de C.V. Sofom Er vs. Parafinas y Ceras Especiales S.A. de C.V. y Rueda Valverde Romel Edgardo y Rueda García Roberto y Valverde Arciniega María de Los Ángeles y Rueda Valverde Olimpia de Los Ángeles. Ejecutivo Mercantil Oral Oralidad Mercantil Ced Sin Diligenciar. 1 Acdo. Núm. Exp. 529/2023 Segundo Tomo.

Secreto. Providencias Precautorias Mercantil 1 Acdo. Núm. Exp. 390/2025.

Secreto. Ejecutivo Mercantil Prevención. 1 Acdo. Núm. Exp. 436/2025.

NO PUBLICADO

Oxirus Net S.A. de C.V. vs. Banco Nacional de México Sa Integrante del Grupo Financiero Banamex. Otros Oralidad Mercantil 1 Acdo. Núm. Exp. 243/2023.

LA SECRETARIA DE ACUERDOS POR MINISTERIO DE LEY
LIC. CYNTHIA CATALINA MÉNDEZ ANDRADE

VIGÉSIMO TERCERO DE LO CIVIL DE PROCESO ORAL

SECRETARÍA "A"
ACUERDOS DEL 25 DE ABRIL DEL 2025

Banca Afirme, S.A., Institución de Banca Múltiple, Afirme Grupo Financiero vs. Gaona Escobar Mónica Liliana. Ejecutivo Mercantil Exhibe Minutas. 2 Acdos. Núm. Exp. 952/2024.

Banco Mercantil del Norte, S.A., Institución de Banca Múltiple Grupo Financiero Banorte antes Banco Interacciones Sociedad Anónima Institución de Banca Múltiple, Grupo Financiero Interacciones vs. Hmr Distribuidora, S.A. de C.V. Jurisdicción Voluntaria Oral Mercantil Autorización. 1 Acdo. Núm. Exp. 1/2024.

BBVA México, S.A., Institución de Banca Múltiple, Grupo Financiero BBVA México vs. López Santiago Eligio y Vegsa Avaluos, S.A. de C.V. Providencias Precautorias Mercantil Autorización. 1 Acdo. Núm. Exp. 694/2024.

Bienes Inmuebles Morelos, S.A. de C.V. vs. Telas Acabados y Novedades Planeta, S.A. de C.V. Otros Oralidad Mercantil Notif. de Seguimiento. 1 Acdo. Núm. Exp. 377/2025.

Caja de Previsión de la Policía Preventiva de la Ciudad de México vs. García Ortiz César. Otros Oralidad Civil Contestación Cablemás. Girar Exhorto. 3 Acdos. Núm. Exp. 772/2024.

Caja de Previsión de la Policía Preventiva de la Ciudad de México vs. Juárez Cadena Gabriel. Otros Oralidad Civil Contestación Cablemás. 3 Acdos. Núm. Exp. 511/2024.

Colegio Britanico del Caribe A.C. vs. Nacional Financiera, Sociedad Nacional de Crédito, en su Carácter de Fiduciaria del Gobierno Federal en el Fideicomiso Denominado Fondo Nacional de Fomento Al Turismo (Fonatur). Otros Oralidad Mercantil Dilig. Actuaria. Cómputo para Contes. 2 Acdos. Núm. Exp. 293/2025.

Daimler Financial Services México S de R.L. de C.V. vs. Miranda Estrada Gerardo. Otros Oralidad Mercantil Requerimiento. 1 Acdo. Núm. Exp. 458/2025.

Desarrolladora University Tower S.A. de C.V. y Desarrolladora del Parque S.A. de C.V. vs. Álvarez Borja Silvia Georgina. Otros Oralidad Mercantil Contestación Cablemas, Girar Exhorto, Prev. Actora. 1 Acdo. Núm. Exp. 889/2024.

Escalante Solís Luis Omar vs. Scotiabank Inverlat Institución de Banca Múltiple Grupo Financiero Scotiabank y Dun Bradstreet Sa Sociedad de Información Crediticia. Otros Oralidad Civil Comparecencia. 1 Acdo. Núm. Exp. 595/2024.

Espamex Distribuciones y Representaciones S.A. de C.V. vs. Trescala Sapi de C.V. Otros Oralidad Mercantil Contestación Pegaso. 2 Acdos. Núm. Exp. 325/2024.

Gongora Basurto Blanca Ivette vs. Esquivel Vega Antonio. Otros Oralidad Civil Notif. de Seguimiento. 1 Acdo. Núm. Exp. 440/2025.

Holcim México Operaciones S.A. de C.V. vs. Cruz Velázquez José de Jesús y Cruz Velázquez Ulises. Ejecutivo Mercantil Reconocer y Ratificar. 1 Acdo. Núm. Exp. 349/2024.

Insumos Internacionales G. C., S.A. de C.V. vs. Extrusa de México, S.A. de C.V. y Preve Martínez Juan José y Preve Martínez María José y Preve Castro Luis Fernando. Ejecutivo Mercantil Oral Oralidad Mercantil Informe Justificado Amparo. 1 Acdo. en Amparo. Núm. Exp. 367/2023 de Amparo Iv-458/2025 Promov. por Extrusa de México, S.A. de C.V.

Lease For You S.A. de C.V. vs. Equipos Médicos Peninsulares S. de R. L. de C.V. y Distribuidora Médica Peninsular S. de R. L. de C.V. y Barella Santamaría José Alberto. Providencias Precautorias Mercantil Exhibe Minutas. Oficio a su Disposición. 1 Acdo. Núm. Exp. 502/2024.

Martínez Martínez Alejandro vs. BBVA México Sa Institución de Banca Múltiple Grupo Financiero BBVA México. Otros Oralidad Mercantil Dada Nueva Cuenta. 1 Acdo. Núm. Exp. 437/2025.

Mendoza Castañón Gabriela vs. Aeroplasa Aeropuerto S.A. de C.V. Chevrolet Aeropuerto. Otros Oralidad Mercantil Dem. Exhibe Doctos. Vista Actora. 1 Acdo. Núm. Exp. 877/2024.

Monroy Ortiz José Antonio. Juris. Voluntaria Oral Civil Prevención. 1 Acdo. Núm. Exp. 455/2025.

Pacheco García Rafael vs. Parks Concentradora S.A. de C.V. Otros Oralidad Mercantil Oficio Imss. 2 Acdos. Núm. Exp. 14/2025.

Pae Desarrollador Empresarial de Latinoamérica, S. de R. L. de C.V. vs. I Trans Servicios Aduanales, S.A. de C.V. vs. Instituto Mexicano del Seguro Social. Otros Oralidad Mercantil Desechamiento. 1 Acdo. en Tercería. Núm. Exp. 206/2022 Terc. Excl. de Pref. Promovida por el Imss.

Peralta Dirvas José Luis vs. Peralta Cedillo Santiago. Otros Oralidad Civil Reb. por No Estampar Firmas. 2 Acdos. Núm. Exp. 862/2024.

Peñaloza Rivera Irma vs. Altantium Real Estate Salutions S.A. de C.V. Resc. de Contrato Oralidad Civil Razón Actuaria. 2 Acdos. Núm. Exp. 353/2025.

Promotora de Hoteles S.A. de C.V. y Banco Nacional de México Sa Integrante del Grupo Financiero Banamex vs. Hurtado Bañuelos Martha. Otros Oralidad Mercantil Desechamiento. 1 Acdo. Núm. Exp. 389/2025.

Quintana Rivera José Antonio vs. Laurentino Déciga Casas y Late Construcciones, S.A. de C.V. Ejecutivo Mercantil Oral Oralidad Mercantil Girar Oficio. 1 Acdo. Núm. Exp. 190/2019 Exp. Tomo III.

Reyes Aguirre Lucía vs. Luevan Manuel. Proforma Oralidad Civil Reconocer y Ratificar y Exhibir Traslados. 1 Acdo. Núm. Exp. 428/2025.

SOLO CONSULTA
SOLO CONSULTA
SOLO CONSULTA

Salazar Vargas Óscar Ignacio vs. Axa Seguros S.A. de C.V. Otros Oralidad Mercantil Exhibe Minuta. 2 Acdos. Núm. Exp. 143/2025.
Sanders Esparza Bárbara vs. Rodríguez Arizpe Juan. Otros Oralidad Civil Notif. de Seguimiento. 1 Acdo. Núm. Exp. 254/2025.
Secreto. Ejecutivo Mercantil Oral Oralidad Mercantil Contestación Cablemás. Ordena Ced. Con Cita. 1 Acdo. Núm. Exp. 1015/2024.
Secreto. Providencias Precautorias Oral Mercantil Exhiba Traslados. Apercib. 1 Acdo. Núm. Exp. 1045/2024.
Secreto. Providencias Precautorias Mercantil Exhiba Traslado. Apercibimiento. 1 Acdo. Núm. Exp. 146/2025.
Secreto. Otros Oralidad Mercantil Notif. de Seguimiento. 1 Acdo. Núm. Exp. 158/2025.
Secreto. Ejecutivo Mercantil Oral Oralidad Mercantil Oficio Enviado a Cnbv. 1 Acdo. Núm. Exp. 188/2025.
Secreto. Providencias Precautorias Mercantil Correo Cnbyv. Elaborar Cédulas. 2 Acdos. Núm. Exp. 260/2025.
Secreto. Otros Oralidad Mercantil Autorización. 1 Acdo. Núm. Exp. 290/2025.
Secreto. Providencias Precautorias Mercantil Exhibe Traslados. Girar Oficio. 1 Acdo. Núm. Exp. 332/2025.
Secreto. Ejecutivo Mercantil Oral Oralidad Mercantil 1 Acdo. Núm. Exp. 371/2025.
Secreto. Ejecutivo Mercantil Enviar Exhorto. 1 Acdo. Núm. Exp. 379/2025.
Secreto. Ejecutivo Mercantil Desechamiento. 1 Acdo. Núm. Exp. 380/2025.
Secreto. Ejecutivo Mercantil Desechamiento. 1 Acdo. Núm. Exp. 392/2025.
Secreto. Ejecutivo Mercantil Desechamiento. 1 Acdo. Núm. Exp. 395/2025.
Secreto. Ejecutivo Mercantil Aclara Demanda. 1 Acdo. Núm. Exp. 401/2025.
Secreto. Ejecutivo Mercantil Desechamiento. 1 Acdo. Núm. Exp. 404/2025.
Secreto. Ejecutivo Mercantil Desechamiento. 1 Acdo. Núm. Exp. 407/2025.
Secreto. Ejecutivo Mercantil Desechamiento. 1 Acdo. Núm. Exp. 410/2025.
Secreto. Ejecutivo Mercantil Desechamiento. 1 Acdo. Núm. Exp. 422/2025.
Secreto. Ejecutivo Mercantil Sin Lugar. 1 Acdo. Núm. Exp. 445/2024.
Secreto. Ejecutivo Mercantil Oral Oralidad Mercantil Contestación Telmex. 5 Acdos. Núm. Exp. 454/2023.
Secreto. Ejecutivo Mercantil Requerimiento. 1 Acdo. Núm. Exp. 464/2025.
Secreto. Providencias Precautorias Mercantil Oficio Sre. Grar Oficio. 1 Acdo. Núm. Exp. 502/2024.
Secreto. Ejecutivo Mercantil Informe Cablemas. Elaborar Ced. Con Cita. 4 Acdos. Núm. Exp. 538/2024.
Secreto. Ejecutivo Mercantil Turnar Actuaria (O). 1 Acdo. Núm. Exp. 646/2024.
Secreto. Ejecutivo Mercantil Oral Oralidad Mercantil Informe Telmex. 2 Acdos. Núm. Exp. 649/2024.
Secreto. Providencias Precautorias Oral Mercantil Acuse Archivo Judicial. 2 Acdos. en Expedientillo. Núm. Exp. 668/2021 Bis.
Secreto. Providencias Precautorias Oral Mercantil Cierra Tomo I. 4 Acdos. Núm. Exp. 70/2024.
Secreto. Providencias Precautorias Oral Mercantil Forma Tomo II. 1 Acdo. Núm. Exp. 70/2024 Tomo II.
Secreto. Ejecutivo Mercantil Exhibe Exhorto. 1 Acdo. Núm. Exp. 709/2024.
Secreto. Ejecutivo Mercantil Contestación Sría. de Admón. y Finanzas Cdmx. 1 Acdo. Núm. Exp. 751/2024.
Secreto. Ejecutivo Mercantil Oral Oralidad Mercantil Oficio Recordatorio Siara. 1 Acdo. Núm. Exp. 754/2024.
Secreto. Ejecutivo Mercantil Contestación Ine. 8 Acdos. Núm. Exp. 817/2024.
Secreto. Ejecutivo Mercantil Exh. Sin Diligenciar. Girar de Nuevo, Exhiba Recibo. 1 Acdo. Núm. Exp. 928/2024.
Secreto. Ejecutivo Mercantil Oral Oralidad Mercantil Correo Electrónico Cnbyv. 1 Acdo. Núm. Exp. 967/2024.
Sociedad Inmobiliaria y Comercial S.A. de C.V. vs. Escala Internacional S.A. de C.V. Otros Oralidad Mercantil Turnar Actuaria Con Cita. 1 Acdo. Núm. Exp. 17/2025.
Solís del Castillo Jorge y Casasol Pedregal Sapi de C.V. vs. Martínez Gama Fernández Enrique y Martínez Gama Pablo Enrique y Fernández Godard María de Los Ángeles y la Fama Montañesa Fabrica de Hilados y Tejidos de Algodón S.A. Otros Oralidad Mercantil Contestación Sre. 1 Acdo. Núm. Exp. 826/2024.
Urbano Gutiérrez María Teresa Floripes vs. Grupo Marzuz, S.A. de C.V. y Zubiate Nava José Luis. Otros Oralidad Mercantil Razón Actuario. 2 Acdos. Núm. Exp. 265/2023 Tomo II.
Vázquez Gutiérrez Marco Antonio Rufino vs. Fabela Rodríguez Juan Lorenzo. Otros Oralidad Civil Prevención de la Contestación. 1 Acdo. Núm. Exp. 241/2024.
Working Capital For Community Needs, Inc. vs. Itaca Capital, S.A. P. I de C.V., Sofom, E. N. R. y Shelley Medina Daniel Manning y Martínez Díaz Ricardo. Otros Oralidad Mercantil Contestación Sict. 2 Acdos. Núm. Exp. 850/2024.

AUDIENCIA

Materiales Básicos para la Construcción del Barrio S.A. de C.V. vs. Scotiabank Inverlat Sa Institución de Banca Múltiple Grupo Financiero Scotiabank Inverlat. Desahoga Vista Con Excepciones, Se Señala Fecha de Aud. Prel. Otros Oralidad Mercantil. 1 Audiencia. Núm. Exp. 158/2025.

LA SECRETARIA DE ACUERDOS
LIC. VIRGINIA LÓPEZ RAMOS

SECRETARÍA "B"
ACUERDOS DEL 25 DE ABRIL DEL 2025

Aceros Vimar México Sapi de C.V. vs. Construcciones y Mantenimiento Buenaventura S.A. de C.V. Otros Oralidad Mercantil Prevención. 1 Acdo. Núm. Exp. 456/2025.
Arroyo Villanueva Guadalupe vs. Arroyo Díaz Carlos. Ord. Civil Expdllo. Destrucción. 1 Acdo. en Expedientillo. Núm. Exp. 208/2014.
Banco Regional Sociedad Anónima Institución de Banca Múltiple Banregio Grupo Financiero vs. Editorial Epoca S.A. de C.V. y Castellanos Araujo Miguel Ángel y Rendón Bárcena Juan Carlos. Providencias Precautorias Mercantil Sala Admite Recurso. 1 Acdo. en Expedientillo. Núm. Exp. 995/2024.
Banco Santander México Sociedad Anónima Institución de Banca Múltiple Grupo Financiero Santander México vs. Nefesh, S.A. de C.V. y Saad Sacal Quien También Acostumbra a Usar Los Nombres de Esther Saad Anzarut y Esther Saad de Anzarut. Esther. Ejecutivo Mercantil Oral Oralidad Mercantil Contesta Cfe. 2 Acdos. Núm. Exp. 147/2022 Tomo III.
Banco Santander México, Sociedad Anónima, Institución de Banca Múltiple Grupo Financiero Santander México vs. Industrial de Insumos de Alta Tecnología S.A. de C.V. y Otro. Providencias Precautorias Oral Mercantil Expdllo. Destrucción. 1 Acdo. en Expedientillo. Núm. Exp. 237/2021.
BBVA México Sa Institución de Banca Múltiple Grupo Financiero BBVA México vs. Cruz Hernández Yésica Miroslava. Providencias Precautorias Mercantil Contesta Cnbv. 1 Acdo. Núm. Exp. 634/2024.
Guzmán Domínguez Javier vs. Banco Inbursa Sa Institución de Banca Múltiple Grupo Financiero Inbursa. Otros Oralidad Mercantil Emplaza y Térm. para Contestar. 1 Acdo. Núm. Exp. 800/2024.
Hernández Espinoza Francisca vs. Artistas y Restauración y Sánchez Hernández Christian Eduardo. Otros Oralidad Mercantil Emplaz. y Térm. para Contestar. 1 Acdo. Núm. Exp. 347/2024.
Integradora en Infraestructura Tecnológica Itesa S.A. de C.V. vs. Centro de Conectividad S.A. de C.V. Otros Oralidad Mercantil Emplaz. y Térm. para Contestar. 1 Acdo. Núm. Exp. 327/2025.
Jic Riesgos y Servicios Integrales Sociedad de Responsabilidad Limitada de Capital Variable vs. Intermediación Nexus Agente de Seguros y Fianzas. Ejecutivo Mercantil Autoridad Federal Hace de Conocimiento Auto. 1 Acdo. en Cuaderno_Amparo_Dem. Núm. Exp. 671/2024.
Juárez Maldonado Mario Alberto vs. Albarrán Centurion Jonathan Jassiel y También Conocido como Albarrán Centurion Jonathan Jasiel, También Conocido como Albarrán Centurion Jonathan. Otros Oralidad Mercantil Actor Aclara Escrito. 2 Acdos. Núm. Exp. 251/2024.
Murillo Castillo Kevin Eduardo vs. Uvi Tech Sapi de C.V. Medios Preparatorios Mercantil Prevención. 1 Acdo. Núm. Exp. 450/2025.
Secreto. Ejecutivo Mercantil Precisa Proveído. 1 Acdo. Núm. Exp. 1031/2024.

SOLO CONSULTA
SOLO CONSULTA
SOLO CONSULTA

Secreto. Ejecutivo Mercantil Oral Oralidad Mercantil Contesta Finanzas. 1 Acdo. Núm. Exp. 147/2022 Tomo III.
Secreto. Ejecutivo Mercantil Ced. Sin Diligenciar 4. 4 Acdos. Núm. Exp. 201/2025.
Secreto. Providencias Precautorias Oral Mercantil Oficios de Localización. 2 Acdos. Núm. Exp. 245/2024.
Secreto. Ejecutivo Mercantil Oficio Recordatorio. 1 Acdo. Núm. Exp. 246/2025.
Secreto. Providencias Precautorias Mercantil Copias Certificadas Actor. 1 Acdo. Núm. Exp. 273/2025.
Secreto. Providencias Precautorias Mercantil Prevención. 1 Acdo. Núm. Exp. 420/2025.
Secreto. Ejecutivo Mercantil Prevención. 1 Acdo. Núm. Exp. 447/2025.
Secreto. Ejecutivo Mercantil Contesta Finanzas. 3 Acdos. Núm. Exp. 452/2024.
Secreto. Ejecutivo Mercantil Requerimiento. 1 Acdo. Núm. Exp. 453/2025.
Secreto. Ejecutivo Mercantil Requerimiento. 1 Acdo. Núm. Exp. 459/2025.
Secreto. Ejecutivo Mercantil Requerimiento. 1 Acdo. Núm. Exp. 465/2025.
Secreto. Ejecutivo Mercantil Oral Oralidad Mercantil Contestación Cfe. 1 Acdo. Núm. Exp. 545/2024.
Secreto. Ejecutivo Mercantil Recordatorio Isssemym. 2 Acdos. Núm. Exp. 713/2024.
Secreto. Ejecutivo Mercantil Contestación Cnbv. 2 Acdos. Núm. Exp. 863/2024.
Secreto. Providencias Precautorias Mercantil Oficio Recordatorio Cnbv. 2 Acdos. en Expedientillo. Núm. Exp. 995/2024.
Sector Agícola de Producción el Limón, Sociedad de Producción Rural de Responsabilidad Limitada. Otros Oralidad Mercantil Amparo Sin Antec Inf Justificado. 2 Acdos. en Amparo. Núm. Exp. 402/2025.
Suárez Lomelín Gustavo Alejandro vs. Banca Mifel Sociedad Anónima Institución de Banca Múltiple Grupo Financiero Mifel como Fiduciaria en el Fideicomiso de Inversión y Administración Identificado Con el Número 363/2019. Otros Oralidad Civil Deberá Estarse Constancias. 2 Acdos. Núm. Exp. 527/2023 Tomo II.
Working Capital For Community Needs, Inc. vs. Itaca Capital. S.A. P. I. de C.V., Sofom, E. N. R. y Shelley Medina Daniel Manning y Martínez Díaz Ricardo. Otros Oralidad Mercantil Contestación Sct. 1 Acdo. Núm. Exp. 716/2024.
Working Capital For Community Needs, Inc. vs. Ítaca Capital, S.A. P. I. de C.V., Sofom, E. N. R. y Otro. Otros Oralidad Mercantil Contesta Sct 2. 2 Acdos. Núm. Exp. 701/2024.

NO PUBLICADO

Secreto. Ejecutivo Mercantil Admite Inc. de Retención de Bienes. 1 Acdo. en Incidente. Núm. Exp. 728/2024 Inc. de Retención de Bienes.

AUDIENCIA

Gómez Jiménez Joaquín vs. Saldaña Monroy Beatriz. Acta y Aud. de Juic. Otros Oralidad Civil. 1 Audiencia. Núm. Exp. 902/2024.

SENTENCIA DEFINITIVA DEL 25 DE ABRIL DEL 2025

Gómez Jiménez Joaquín vs. Saldaña Monroy Beatriz. Otros Oralidad Civil Sent. Def. 1 Núm. Exp. 902/2024

EL SECRETARIO DE ACUERDOS
LIC. JAVIER SÁNCHEZ ROSENDO

SECRETARÍA "C"
ACUERDOS DEL 25 DE ABRIL DEL 2025

Af Banregio, S.A. de C.V., Sociedad Financiera de Objeto Múltiple, Entidad Regulada, Banregio Grupo Financiero, hoy Start Banregio, Sociedad Anónima de Capital Variable, Sociedad Financiera de Objeto Múltiple, Entidad Regulada, Banregio Grupo Financiero vs. Distribuidora de Alimentos Magic S.A. de C.V. y Hernández Castellanos Pompeyo. Otros Oralidad Mercantil Devuevle Documentos Aj. 1 Acdo. Núm. Exp. 322/2022.
Aguado Herrera Irene y Pereda Lara Luis Ángel vs. Banca Mifel Sa Institución de Banca Múltiple Grupo Financiero Mifel. Otros Oralidad Mercantil No Admite Revisión. 1 Acdo. Núm. Exp. 84/2024.
Banco Santander México S. A, Institución de Banca Múltiple Grupo Financiero Santander México vs. Schefa Comercializadora S.A. de C.V. y Espinoza Guzmán Mario. Ejecutivo Mercantil Oral Oralidad Mercantil Ordena Edictos. 1 Acdo. Núm. Exp. 691/2021 Tomo II.
Banco Santander México Sociedad Anónima Institución de Banca Múltiple Grupo Financiero Santander México vs. Correa Montero Rodolfo Vicente. Ejecutivo Mercantil Dem. Desahoga Vista. 2 Acdos. Núm. Exp. 7/2025.
Banco Santander México, S.A. Institución de Banca Múltiple Grupo Financiero Santander México vs. Schefa Comercializadora, S.A. de C.V. Ymario Espinoza Guzmán. Providencias Precautorias Mercantil Dada Nueva Cuenta. 1 Acdo. Núm. Exp. 210/2021.
Bárcena Romero Netzahualcóyotl Rafael vs. Domínguez Romero Mario. Otros Oralidad Civil Admite Demanda de Amparo. 1 Acdo. en Cuaderno_Amparo_Act. Núm. Exp. 696/2023.
Bárcena Romero Netzahualcóyotl Rafael vs. Domínguez Romero Mario. Otros Oralidad Civil No Ha Lugar. 1 Acdo. en Seccion_De_Ejecución. Núm. Exp. 696/2023 Secc. de Ejecución.
BBVA México, S.A., Institución de Banca Múltiple, Grupo Financiero BBVA México vs. Cabrera Valladolid Francisco. Providencias Precautorias Mercantil Exhibe Minuta Demanda 1181. 1 Acdo. Núm. Exp. 127/2025.
BBVA México, Sociedad Anónima, Institución de Banca Múltiple, Grupo Financiero BBVA México vs. Cabrera Aguilar Raúl. Providencias Precautorias Mercantil Acuse de Recepción Siara. 1 Acdo. Núm. Exp. 936/2024.
Bijou México S.A. de C.V. vs. Crispín Hernández Humberto Manuel. Providencias Precautorias Oral Mercantil Devuelvanse Documentos. 1 Acdo. en Expedientillo. Núm. Exp. 225/2024.
Castro Assad Eloy Fernando y Arroyo Venegas Luis Eduardo vs. Fernández Cano Jiménez Edwin David. Otros Oralidad Mercantil Girese Exhorto. 1 Acdo. Núm. Exp. 232/2025.
Concretos Sustentables Mexicanos Sapi de C.V. vs. Sicconcretos S.A. de C.V. y Amador Miranda César. Otros Oralidad Mercantil Informe Sre. 2 Acdos. Núm. Exp. 753/2023.
Delgado Ibarguen Rubén vs. Tenorio Velázquez Luis Enrique. Ejecutivo Mercantil Oral Oralidad Mercantil Dada Nueva Cuenta -Suspensión. 1 Acdo. 1 Acdo. en Cuaderno_Amparo_Dem. Núm. Exp. 942/2024.
Dese el Corazon del Fruto S.A. de C.V. vs. Escobedo Torres Eduardo. Ejecutivo Mercantil Oral Oralidad Mercantil Oficio Cnbv. 2 Acdos. Núm. Exp. 747/2024.
Estrada Herrera José Erik vs. Blanco Morales Evangelina y Hernández Blanco Marcela y Estrada Gómez Alberto. Oral Civil Dilig. Practicada-Alberto Estrada. 1 Acdo. Núm. Exp. 106/2025.
Guerrero Belmonte y Asociados Sociedad Civil vs. Centro Cambiario Divisas San Javier S.A. de C.V. Otros Oralidad Civil Oficios Enviados. 1 Acdo. Núm. Exp. 556/2024.
HSBC México Sa Institución de Banca Múltiple Grupo Financiero HSBC División Fiduciaria vs. Innovación y Desarrollo de Edificaciones S.A. de C.V. y García García Andrés. Otros Oralidad Mercantil Recibe Expediente. 1 Acdo. en Expedientillo. Núm. Exp. 792/2022.
Ingeniería Integral en Proyectos Raa S.A. de C.V. vs. Compañía Integra Soluciones S.A. de C.V. Oral Mercantil Aclaración. 2 Acdos. Núm. Exp. 295/2021 Tomo III.
Instituto del Fondo Nacional de la Vivienda para los Trabajadores vs. Díaz Ruíz Claudia Elena y Limón Cabrera José Alonso y Torres López María Teresa y García González Eduardo y Limón Cabrera José Alonso. Oral Civil Autr. Sigj. 1 Acdo. Núm. Exp. 327/2023.
Jaramillo Mondragón Lizbeth vs. Servicios de Consultoría Especiales Mig S.A. de C.V. Otros Oralidad Mercantil Autr. Sigj. 1 Acdo. Núm. Exp. 412/2025.
Limón y Limón Abogados S.C. vs. Grupo Gráfico Editorial S.A. de C.V. y de Ángel López Jorge y Ahumada Juárez Sandra. Ejecutivo Mercantil Oral Oralidad Mercantil Aclara Sentencia. 1 Acdo. Núm. Exp. 28/2022 Tomo II.
María Araceli vs. Barradas García Cain y Villicaña Magaña Amelia su Sucesión. Proforma Oralidad Civil Aclaración. 1 Acdo. Núm. Exp. 612/2024.
Méndez Capon Demian vs. Banco Mercantil del Norte Sa Institución de Banca Múltiple Grupo Financiero Banorte y Trans Unión de México Sa Sic. Otros Oralidad Mercantil Turnar Cédula. 2 Acdos. Núm. Exp. 259/2025.
Millán Peza Carlos Guillermo su Sucesión vs. Sommer Lukaver Jaime y Ruíz Zurita Guillermo y Barrientos Zumpano Eduardo. Otros Oralidad Civil Aclaración. 1 Acdo. Núm. Exp. 364/2025.

SOLO CONSULTA
SOLO CONSULTA
SOLO CONSULTA

Pagaza Vázquez Olivia vs. Mapfre México S.A. Pago de Seguro Oralidad Mercantil Autr. Sigj. 1 Acdo. Núm. Exp. 109/2025.
Pérez Salinas y Ramírez Mario Fernando vs. Sandoval Hernández Jesús Eduardo. Cump. de Contrato Oralidad Civil Turnar Cédula. 1 Acdo. Núm. Exp. 310/2025.
Promotora de Hoteles S.A. de C.V. y Banco Nacional de México Sa Integrante de Grupo Financiero Banamex vs. Venegas Arenas Juan Manuel y Caldera Meza Nancy. Resc. de Contrato Oralidad Mercantil Requerimiento. 1 Acdo. Núm. Exp. 457/2025.
Rodpalmex Sapi de C.V. vs. Alatorre Bermúdez Óscar Ricardo y Bermúdez Ornelas Norma Angélica y Alatorre Morones Óscar Ricardo. Providencias Precautorias Mercantil Aclaración. 1 Acdo. en Incidente. Núm. Exp. 108/2024 Inc. Providencias Precautorias.
Rodríguez García Rubén vs. Lezama Hernández Luis Edgar. Resc. de Contrato Oralidad Mercantil Autr. Sigj. 1 Acdo. Núm. Exp. 331/2025.
Rodríguez Martínez Ángel vs. Valdez Villa Irving. Ejecutivo Mercantil Desechamiento. 1 Acdo. Núm. Exp. 376/2025.
Secreto. Ejecutivo Mercantil Razón Actuarial. 1 Acdo. Núm. Exp. 202/2025.
Secreto. Ejecutivo Mercantil Correo Electrónico Envio Oficio. 1 Acdo. Núm. Exp. 241/2025.
Secreto. Ejecutivo Mercantil Autr. Sigj. 1 Acdo. Núm. Exp. 289/2025.
Secreto. Ejecutivo Mercantil Requerimiento. 1 Acdo. Núm. Exp. 463/2025.
Servicios Aéreos Across S.A. de C.V. vs. Craft Avia Center Sapi de C.V. y Moreno Cardeña Jaime Alberto y de Vicente Lapuerta José. Ejecutivo Mercantil Oficio Cnbv Informa Desbloqueo. 1 Acdo. Núm. Exp. 978/2024.
Tamayo Romero Francisco Javier vs. Claudio Jesús Arturo Sánchez López. Ejecutivo Mercantil Oral Oralidad Mercantil 1 Acdo. Núm. Exp. 308/2020.
Toyota Financial Services México S.A. de C.V. vs. Vázquez Buruato Raúl. Ejecutivo Mercantil Terminado por Pago. 1 Acdo. Núm. Exp. 528/2024.
Unagra, S.A. de C.V. Sociedad Financiera Popular vs. Ochoa de la Mora José. Ejecutivo Mercantil Oral Oralidad Mercantil Ordena Emplaz. por Edictos. 1 Acdo. Núm. Exp. 38/2020.
Urbina López Laura Ivette vs. HSBC México Sa Institución de Banca Múltiple Grupo Financiero HSBC. Cump. de Contrato Oralidad Mercantil Dem. Exhibe Minuta. 1 Acdo. Núm. Exp. 70/2025.
MAL PUBLICADO
Volkswagen Leasing S.A. de C.V. vs. López Ríos Guadalupe y Tovar Pescador José Félix. Resc. de Contrato Oralidad Mercantil Prevención. 1 Acdo. Núm. Exp. 436/2025.
NO PUBLICADO
Bobadillo Medrano Diana Betzabe vs. Varillas Bautista Raymundo y Pineda Bustamante Leticia y C Director del Registro Público de la Propiedad y del Comercio de la Ciudad de México. Prescrip. Positiva Oralidad Civil Prevención. 1 Acdo. Núm. Exp. 439/2025.

LA SECRETARIA DE ACUERDOS
LIC. SILVIA KARINA FERNÁNDEZ LÓPEZ

VIGÉSIMO CUARTO DE LO CIVIL DE PROCESO ORAL

SECRETARÍA "A"
ACUERDOS DEL 25 DE ABRIL DEL 2025

Banca Mifel Sa Institución de Banca Múltiple Grupo Financiero Mifel División Fiduciaria Fideicomiso 1124 2010 vs. Clínica Dental Interlomas Center S.C. y Flores Díaz Barriga Paulina Gabriela. Oral Mercantil Disp Exh. 1 Acdo. Núm. Exp. 434/2024.
Caja de Previsión de la Policía Preventiva de la Ciudad de México vs. Méndez Díaz Daniel. Oral Civil Exh. Sin Dilig. 1 Acdo. Núm. Exp. 704/2024.
Ciclomax S. de R. L. de C.V. vs. Grupo Constructor Porma del Puerto S.A. de C.V. Oral Mercantil Disp. Exh. 1 Acdo. Núm. Exp. 527/2023.
Colegio Cla Sociedad Civil vs. Loyola Ahedo Fernando Enrique y Loyola Ahedo María Evangelina y Loyola López Eduardo y Loyola López Valeria. Oral Mercantil Desechamiento. 1 Acdo. Núm. Exp. 457/2025.
Cometra Servicios Integrales S.A. de C.V. vs. Escore Alimentos S.A. de C.V. Oral Mercantil Disp. Ofs. 1 Acdo. Núm. Exp. 334/2025.
De Los Santoa Farrera María Gregoria vs. Tarjetas Banamex S.A. de C.V. Sociedad Financiera de Objeto Múltiple Entidad No Regulada. Oral Mercantil Prevención. 1 Acdo. Núm. Exp. 451/2025.
Guillén Cruz Rosaura vs. Banco Nacional de México S.A. de C.V. Integrante del Grupo Financiero Banamex. Oral Mercantil Disp. Of. 1 Acdo. Núm. Exp. 257/2025.
HSBC México, Sociedad Anónima, Institución de Banca Múltiple, Grupo Financiero HSBC vs. Téllez Benítez Ramón. Providencias Precautorias Oral Mercantil Se Difiere Audiencia. 1 Acdo. en Amparo. Núm. Exp. 731/2023.
Invex Arrendadora S.A. de C.V. vs. Sierra Soluciones Corporativas S.A. de C.V. y Sierra Díaz María Elena. Oral Mercantil Autorización. 1 Acdo. Núm. Exp. 227/2024.
Secreto. Ejecutivo Mercantil Autr. Mandataria. 1 Acdo. Núm. Exp. 504/2024.
Secreto. Ejecutivo Mercantil Exh. Sin Diligenciar. 1 Acdo. Núm. Exp. 911/2024.
Secreto. Ejecutivo Mercantil Oral Oralidad Mercantil a Diverso Acdo. 1 Acdo. Núm. Exp. 674/2024.
Secreto. Ejecutivo Mercantil Oral Oralidad Mercantil Computo. 4 Acdos. Núm. Exp. 91/2025.
Secreto. Ejecutivo Mercantil Requerimiento de Documentos. 1 Acdo. Núm. Exp. 454/2025.
Secreto. Ejecutivo Mercantil Requerimiento de Documentos. 1 Acdo. Núm. Exp. 464/2025.
Secreto. Ejecutivo Mercantil Respuesta Aguas. 3 Acdos. Núm. Exp. 644/2024.
Secreto. Ejecutivo Mercantil Respuesta Telmex. 1 Acdo. Núm. Exp. 804/2024.
Seguros Atlas Sa vs. Qualitas Compañía de Seguros S.A. de C.V. y Energeticos y Multiservicios Especializados Pirosol S.A. de C.V. Oral Mercantil Admisorio. 1 Acdo. Núm. Exp. 364/2025.

LA SECRETARIA DE ACUERDOS
LIC. ROSARIO ADRIANA CARPIO CARPIO

SECRETARÍA "B"
ACUERDOS DEL 25 DE ABRIL DEL 2025

Ambrosio Plata Érika y García García Óscar y Nájera Cruz Rafael y Guzmán Rivera Lourdes y Villanueva Hernández Mariana Daniela y Hernández Ovando Brenda Isabel y Jiménez Hernández Araceli y Pelcastre Cruz Ana Laura y Orozco Trejo María Elena y Camargo Olvera Lizette vs. Inmuebles Opalo S.A. de C.V. y Tambine Conoccida como Urbano O. Grupo Urbania y Promotora y Constructora Star S.A. de C.V. Ejecutivo Mercantil 1 Acdo. en Amparo. Núm. Exp. 335/2023 Amparo Directo Actora.
Arrendadora Coppel Sapi de C.V. vs. Nueces Fink S.A. de C.V. y Gardea Ruíz Roberto Renato. Providencias Precautorias Oral Mercantil No Corresponde Información. 1 Acdo. Núm. Exp. 405/2024.
Banco Mercantil del Norte Sa Institución de Banca Múltiple Grupo Financiero Banorte y antes Ixe Banco Sa Institución de Banca Múltiple Ixe Grupo Financiero División Fiduciaria vs. González Gómez Iana Martina y González Gómez Cristóbal Fernando y Frontera Intercontinental S.A. de C.V. Juris. Voluntaria Civil 1 Acdo. en Expedientillo. Núm. Exp. 412/2022 Bis. 2 Expedientillo.
Banco Santander México S.A. Institución de Banca Múltiple Grupo Financiero Santander Mexico vs. Asesores en Mercadotecnia el Pedregal, S.A. de C.V. y Guerra Arias Jorge Alejandro. Ejecutivo Mercantil Oral Oralidad Mercantil 1 Acdo. en Expedientillo. Núm. Exp. 252/2023 Bis. 1 Expedientillo.
Caja de Previsión de la Policía Preventiva de la Ciudad de México vs. Jiménez Carrasco Luis Eduardo. Oral Civil Orden de Cédula. 1 Acdo. Núm. Exp. 295/2025.
Cuenca Soria Luis Manuel y Manzano Velázquez Rosa Isela vs. Valencia Velázquez Diana Wendy. Ejecutivo Mercantil Autr. y Revocación. 1 Acdo. Núm. Exp. 1028/2024.
Doka México Expertos de Encofrados S de R.L. de C.V. vs. Comercializadora Vilansa S.A. de C.V. y Rivera Lujan Francisco Gerardo. Ejecutivo Mercantil 1 Acdo. en Expedientillo. Núm. Exp. 136/2019 Expedientillo.
Fragoso Martínez Raquel vs. Leopoldo González Chousal. Resc. de Contrato Oralidad Civil 1 Acdo. Núm. Exp. 308/2020.
G500 Network Sapi de C.V. vs. Básicos de Petróleo S.A. de C.V. Oral Mercantil No Ha Lugar. 1 Acdo. Núm. Exp. 1022/2024.

SOLO CONSULTA
SOLO CONSULTA
SOLO CONSULTA

Gómez Salazar Jeshvan René vs. Crea más Auto Cdmx S.A. de C.V. Oral Mercantil Desechamiento. 1 Acdo. Núm. Exp. 442/2025.
González Hernández Marco Antonio vs. Axa Seguros, S.A. de C.V. Oral Mercantil 1 Acdo. en Amparo. Núm. Exp. 35/2021 Cuad. de Amp. Indirecto 305/2025.
Inman Flores Ana Laura vs. Zurich Santander Seguros México S.A. Oral Mercantil Orden de Informe Justificado. 2 Acdos. en Amparo. Núm. Exp. 135/2023 Cuad. de Amp. Indirecto 643/2025-III.
Inman Flores Ana Laura vs. Zurich Santander Seguros México S.A. Oral Mercantil Autorización. 3 Acdos. Núm. Exp. 135/2023 Tomo II.
Lucky Ride Bus S.A. de C.V. vs. Rangel Rivera Sergio Samuel. Oral Mercantil Vista. 1 Acdo. Núm. Exp. 845/2024.
Moya García Gloria Ivette vs. BBVA Seguros Salud México S.A. de C.V. Grupo Financiero BBVA México. Oral Mercantil Se Exhibe Exp. Clínico. 1 Acdo. Núm. Exp. 1025/2024.
Puch Díaz Felipe de Jesús vs. Castro Morales Carlos. Oral Civil 1 Acdo. en Expedientillo. Núm. Exp. 692/2024 Expedientillo.
Rico Ramírez Eladia Himelda vs. García Cárdenas Martha Patricia. Oral Civil Devuelve Minuta Sellada de Recibido/Deberá de Estarse a Diverso Proveído. 1 Acdo. Núm. Exp. 275/2024.
Ruíz Garza Álvaro Ignacio vs. Abh Edificaciones y Proyectos S.A. de C.V. y Aceves Rivas Jesús Jorge. Ejecutivo Mercantil Nueva Cuenta/Orden de Oficio. 1 Acdo. Núm. Exp. 172/2025.
Secreto. Ejecutivo Mercantil Contestación de Demanda. Jesús. 2 Acdos. Núm. Exp. 172/2025.
Secreto. Providencias Precautorias Mercantil Providencias Precautorias Fianza. 1 Acdo. Núm. Exp. 402/2025.
Secreto. Ejecutivo Mercantil Desechamiento. 1 Acdo. Núm. Exp. 406/2025.
Secreto. Ejecutivo Mercantil Prevención. 1 Acdo. Núm. Exp. 412/2025.
Secreto. Ejecutivo Mercantil Dis-Turno. 1 Acdo. Núm. Exp. 418/2025.
Secreto. Ejecutivo Mercantil Desechamiento. 1 Acdo. Núm. Exp. 452/2025.
Secreto. Ejecutivo Mercantil Requerimiento de Documentos. 1 Acdo. Núm. Exp. 458/2025.
Sector Agrícola de Pproducción el Limón, Sociedad de Producción Rural de Responsabiidad Limitada. Oral Mercantil Orden de Informe Justificado. 2 Acdos. en Amparo. Núm. Exp. 402/2025 Amparo Indirecto 402/2025.
Siemens Healthcare Diagnostics S de R.L. de C.V. vs. Xray Dispositivos Digitales S.A. de C.V. Oral Mercantil No Ha Lugar. 1 Acdo. Núm. Exp. 265/2025.
Zárate López Rosario Judith vs. Ruelas Mendoza Arturo. Ejecutivo Mercantil Oficio Federales Requiere Informe Justificado. 4 Acdos. en Amparo. Núm. Exp. 728/2024 Amparo Indirecto 442/2025-Vii.

EL SECRETARIO DE ACUERDOS
LIC. FRANCISCO NERI SÁNCHEZ

SECRETARÍA "C"
ACUERDOS DEL 25 DE ABRIL DEL 2025

Banco Mercantil del Norte S.A., Institución de Banca Múltiple, Grupo Financiero Banorte vs. Vive Duty Free S.A. de C.V. y Bank Of América N. A. Oral Mercantil Amparo. 1 Acdo. en Amparo. Núm. Exp. 833/2024 Bis. 5 Amparo Indirecto 239/2025-Vii.
Banco Mercantil del Norte Sociedad Anónima Institución de Banca Múltiple Grupo Financiero Banorte vs. Rama Supervisión y Construcción S.A. de C.V. y García Vázquez Ma Cruz y López Rubio Ramiro. Ejecutivo Mercantil Oral Oralidad Mercantil 2 Acdos. Núm. Exp. 573/2024.
Bp Estaciones y Servicios Energéticos S.A. de C.V. vs. Servicio Chopa S.A. de C.V. Oral Mercantil 1 Acdo. Núm. Exp. 380/2021 Tomo II.
Bravo Martínez Eva Bibiana vs. Scotiabank Inverlat, Sociedad Anónima, Institución de Banca Múltiple, Grupo Financiero Scotiabank Inverlat. Oral Mercantil Aud. Preliminar. 1 Acdo. Núm. Exp. 236/2025.
Bruce Zaga Hugh vs. Romero Ascanio Iris. Oral Civil 1 Acdo. en Seccion_De_Ejecución. Núm. Exp. 40/2023 Bis. 2 Secc. de Ejecución.
Curiel Duarte Norma vs. Ortiz Espinoza Román y Buenrostro Hernández Irene y Instituto del Fondo Nacional de la Vivienda de Los Trabajadores Infonavit y BBVA México Sa Institución de Banca Múltiple Grupo Financiero BBVA México. Oral Civil Ced Sin Diligenciar. 3 Acdos. Núm. Exp. 320/2025.
Figueroa Barrón Norma vs. Banco Azteca Sa Institución de Banca Múltiple. Oral Mercantil 1 Acdo. Núm. Exp. 249/2024.
Finastrategy Mx Sociedad Anónima Promotora de Inversión de Capital Variable vs. Sánchez López José Esteban. Oral Mercantil 1 Acdo. Núm. Exp. 850/2024.
Hernández Enríquez Marlenne y Hr & Jc Construcciones y Diseños S.A. de C.V. vs. Miranda Martínez Candelario Germán y Alvarado Hernández Luis Humberto. Oral Civil Desechado. 1 Acdo. Núm. Exp. 440/2025.
Hernández Javier Yareth vs. Bautista Velázquez Diana. Oral Civil 1 Acdo. Núm. Exp. 73/2020 Bis. 3 Tomo III.
Mgc México S.A. de C.V. vs. Wp Soluciones Industriales S.A. de C.V. y Simone Oneda Giorgio Tommaso. Ejecutivo Mercantil Autoriza y Copias. 1 Acdo. Núm. Exp. 1023/2024.
Nacional Financiera Sociedad Nacional de Crédito Institución de Banca de Desarrollo en su Carácter de Fiduciaria del Fideicomiso Denominado Fideicomiso Arrendamiento Identificado en Los Registros de la Fiduciaria Con el Número 80730 vs. Espinosa Bracho Elvira Guadalupe y Gasolinera Las Adelitas S.A. de C.V. Oral Mercantil 1 Acdo. Núm. Exp. 750/2024.
Préstamos de Volada S.A. de C.V. Sofom E. N. R vs. Innovation Fintech S. C. Oral Mercantil Amparo. 1 Acdo. en Amparo. Núm. Exp. 813/2024 Bis. 1 Amparo Directo.
Rivacolor S.A. de C.V. vs. Aditivos Especializados Jmg S.A. de C.V. Oral Mercantil 2 Acdos. Núm. Exp. 286/2025.
Secreto. Ejecutivo Mercantil Prevención. 1 Acdo. Núm. Exp. 446/2025.
Secreto. Ejecutivo Mercantil Admis. Ordena Exhorto. 1 Acdo. Núm. Exp. 453/2025.
Secreto. Ejecutivo Mercantil 1 Acdo. Núm. Exp. 456/2025.
Secreto. Providencias Precautorias Mercantil Requerimiento de Documentos. 1 Acdo. Núm. Exp. 459/2025.
Secreto. Ejecutivo Mercantil Oficio Issste. 2 Acdos. Núm. Exp. 803/2024.
Secreto. Ejecutivo Mercantil Respuesta Sre. 3 Acdos. Núm. Exp. 886/2024.

EL SECRETARIO DE ACUERDOS
LIC. JOSÉ LUIS ÁNGELES ORTIZ

VIGÉSIMO QUINTO DE LO CIVIL DE PROCESO ORAL

SECRETARÍA "A"
ACUERDOS DEL 25 DE ABRIL DEL 2025

Aguilar Ferrusca Cristina Pastora vs. Libertad Servicios Financieros S.A. de C.V. Sfp y Trans Unión de México Sociedad Anónima Sociedad de Información Crediticia. Otros Oralidad Mercantil 1 Acdo. Núm. Exp. 1014/2024.
Avello Santos Jorge Rodolfo vs. Banco Nacional de México Sa Integrante del Grupo Financiero Banamex. Otros Oralidad Mercantil 1 Acdo. Núm. Exp. 587/2023.
Banco Santander México, S.A. Institución de Banca Múltiple Grupo Financiero Santander México vs. Moda en Trajes, S.A. de C.V. y Sacal Fallena Marcos, Providencias Precautorias Oral Mercantil 1 Acdo. Núm. Exp. 264/2022.
BBVA México Sa Institución de Banca Múltiple Grupo Financiero BBVA México vs. Castañeda Pulgarin Liliana María. Otros Oralidad Mercantil 1 Acdo. Núm. Exp. 384/2025.
BBVA México Sociedad Anónima Institución de Banca Múltiple Grupo Financiero BBVA México vs. Asaerk Consulting S.A. de C.V. y Urbano Ascencio Asael Isaac y Martínez Romero Alejandro y Ascencio Cruz Bonifacio y Días Moya María Guadalupe. Ejecutivo Mercantil Oral Oralidad Mercantil 1 Acdo. Núm. Exp. 444/2025.
BBVA México Sociedad Anónima, Institución de Banca Múltiple Grupo Financiero BBVA México vs. Romero Moreno César Omar. Ejecutivo Mercantil Oral Oralidad Mercantil 2 Acdos. Núm. Exp. 211/2025.
Díaz Barriga Muñoz María Cristina. Jurisdiccción Voluntaria Oral Mercantil 1 Acdo. Núm. Exp. 441/2025.

SOLO CONSULTA
SOLO CONSULTA
SOLO CONSULTA

Diego Rodríguez Lennin vs. Servicios Administrativos Mondelo, S.A. de C.V. Ord. Civil Expedientillo. 1 Acdo. en Expedientillo_Expediente_No_Conocido. Núm. Exp. 204/2017 Expdllo. Formado el 22-04-25.

Distribuidora Liverpool, S.A. de C.V. vs. Carbajal Pedraza Silva. Otros Oralidad Mercantil 1 Acdo. Núm. Exp. 287/2025.

Domínguez Romero Quetzalcóatl vs. Ortiz Izunza Alejandro. Otros Oralidad Civil 1 Acdo. en el Cuad. de Amparo. 2 Acdos. en Cuaderno_Amparo_Act. Núm. Exp. 761/2022 Amparo Directo Promov. por Parte Actora en contra de Sent de Fecha 18-03-25.

Domínguez Romero Quetzalcóatl vs. Ortiz Izunza Alejandro. Otros Oralidad Civil Tomo II. 2 Acdos. en Otros. Núm. Exp. 761/2022 Tomo II.

Nr Finance México, S.A. de C.V. vs. Álvarez Padilla Carlos Alberto. Ejecutivo Mercantil Oral Oralidad Mercantil 1 Acdo. Núm. Exp. 807/2024.

Salazar Rosales Goltzin Yeyetzin vs. Grupo Financiero Banorte Sab de C.V. Seguros Banorte. Otros Oralidad Mercantil 1 Acdo. Núm. Exp. 797/2024.

Secreto. Providencias Precautorias Mercantil Providencia Precautoria. 1 Acdo. Núm. Exp. 170/2024.

Secreto. Providencias Precautorias Oral Mercantil Providencia Precautoria. 1 Acdo. Núm. Exp. 191/2025.

Secreto. Ejecutivo Mercantil Oral Oralidad Mercantil 2 Acdos. Núm. Exp. 351/2025.

Secreto. Ejecutivo Mercantil Oral Oralidad Mercantil Providencia Precautoria. 1 Acdo. en Otros. Núm. Exp. 854/2024 Providencias Precautorias Promovidas el 06-02-25.

Tirado Alvarado Blas vs. Tirado Vázquez Harry. Jurisdiccción Voluntaria Oral Mercantil 1 Acdo. Núm. Exp. 531/2024.

Vargas Molina Diego vs. Metlife México S.A. Otros Oralidad Mercantil 2 Acdos. Núm. Exp. 44/2024.

Zárate Morlet José Francisco vs. Banco Santander México Sa Institución de Banca Múltiple Grupo Financiero Santander México. Otros Oralidad Mercantil 1 Acdo. Núm. Exp. 967/2024.

LA SECRETARIA DE ACUERDOS
LIC. NORMA ANGÉLICA ARZALUZ RUÍZ

SECRETARÍA "B"
ACUERDOS DEL 25 DE ABRIL DEL 2025

Altaltium Real Estate Solutions Sociedad Anónima de Capital Variable y Sánchez Sánchez Maura vs. González Ramírez Irma y Conde Durán Luis. Jurisdiccción Voluntaria Oral Mercantil 1 Acdo. Núm. Exp. 392/2024.

Aluminio Fiero S.A. de C.V. vs. Banca Mifel Sa Institución de Banca Múltiple Grupo Financiero Mifel Fideicomiso 2794/2018. Ejecutivo Mercantil Oral Oralidad Mercantil 1 Acdo. Núm. Exp. 128/2023.

Banco Mercantil del Norte Sa vs. Alanís Carbajal José Mario. Otros Oralidad Mercantil 1 Acdo. Núm. Exp. 185/2024.

Banco Santander México, S.A., Institución de Banca Múltiple, Grupo Financiero Santander México vs. Ramírez García José Ignacio. Otros Oralidad Mercantil Auto 2. 2 Acdos. Núm. Exp. 445/2024.

Cantalaguas S.A. de C.V. vs. Chilangoeshop S.A. de C.V. Otros Oralidad Mercantil 1 Acdo. Núm. Exp. 1008/2024.

Dex One Capital Sociedad Anónima Promotora de Inversión de Capital Variable Sociedad Financiera de Objeto Múltiple Entidad No Regulada vs. Chrismo S.A. de C.V. y Gutiérrez Contreras Jesús y Medina Barrera Alejandra Gabriela. Providencias Precautorias Oral Mercantil 1 Acdo. en Otros. Núm. Exp. 508/2024 Cuad. de Concurso Mercantil 50/2024-V Promov. por Chrismo, Sociedad Anónima de Capital Variable.

Fonseca Hernández Alfredo vs. Viajes Óptimos S.A. de C.V. Otros Oralidad Mercantil 1 Acdo. Núm. Exp. 1018/2024.

Logística y Transportación de Muebles Sociedad Anónima de Capital Variable vs. Banco Nacional de México Sa Integrante del Grupo Financiero Banamex. Otros Oralidad Mercantil 1 Acdo. Núm. Exp. 28/2024.

Nr Finance México S.A. de C.V. vs. Vera Morales José Diego. Ejecutivo Mercantil Oral Oralidad Mercantil 1 Acdo. Núm. Exp. 380/2025.

Pérez Salinas Mario Fernando vs. Facicasa Sociedad Anónima de Capital Variable Sociedad Financiera de Objeto Múltiple Entidad No Regulada. Ejecutivo Mercantil Oral Oralidad Mercantil 1 Acdo. Núm. Exp. 398/2024.

Rodríguez Sánchez Sergio vs. Banco Nacional de México Sa Integrante del Grupo Financiero Banamex. Otros Oralidad Mercantil 1 Acdo. Núm. Exp. 222/2024.

Secreto. Providencias Precautorias Oral Mercantil Auto 2. 2 Acdos. Núm. Exp. 202/2025.

Secreto. Providencias Precautorias Oral Mercantil 1 Acdo. Núm. Exp. 225/2025.

Secreto. Providencias Precautorias Oral Mercantil 1 Acdo. Núm. Exp. 252/2025.

Secreto. Ejecutivo Mercantil Oral Mercantil 1 Acdo. Núm. Exp. 335/2024.

Secreto. Ejecutivo Mercantil Oral Oralidad Mercantil 1 Acdo. Núm. Exp. 382/2025.

Secreto. Providencias Precautorias Oral Mercantil 1 Acdo. Núm. Exp. 437/2024.

Secreto. Otros Oralidad Mercantil 1 Acdo. Núm. Exp. 445/2025.

Secreto. Ejecutivo Mercantil Oral Oralidad Mercantil 1 Acdo. Núm. Exp. 525/2023.

Secreto. Ejecutivo Mercantil Oral Oralidad Mercantil 1 Acdo. Núm. Exp. 528/2024.

Secreto. Ejecutivo Mercantil Oral Oralidad Mercantil 1 Acdo. Núm. Exp. 625/2024.

Secreto. Ejecutivo Mercantil Oral Oralidad Mercantil 1 Acdo. Núm. Exp. 865/2024.

Secreto. Ejecutivo Mercantil Oral Oralidad Mercantil 1 Acdo. en Otros. Núm. Exp. 995/2024 Providencias Precautorias.

Shakalu Tawil Morad vs. Wai Marketing, S.A. de C.V. y Sultan Fasja Isaac y Freidkes Rosenstein Abraham. Ejecutivo Mercantil Oral Oralidad Mercantil 1 Acdo. Núm. Exp. 395/2024.

Talavera Antunez Deyanira vs. Pérez Sánchez Alonso Misael. Resc. de Contrato Oralidad Mercantil 1 Acdo. Núm. Exp. 482/2023.

Talavera Antunez Deyanira vs. Pérez Sánchez Alonso Misael. Resc. de Contrato Oralidad Mercantil Auto 2. 1 Acdo. en Cuaderno_Amparo_Dem. Núm. Exp. 482/2023 Amparo Indirecto 393/2025-VII Promov. por Parte Demandada.

Torres Salinas Carlos vs. García Bada González Antonio. Ejecutivo Mercantil Oral Oralidad Mercantil 1 Acdo. Núm. Exp. 142/2025.

LA SECRETARIA DE ACUERDOS
LIC. BRENDA ARACELI OSORIO GRANJENO

SECRETARÍA "C"
ACUERDOS DEL 25 DE ABRIL DEL 2025

Abc Holding Sociedad Anónima Promotora de Inversión de Capital Variable vs. Roberto Alfonso Arvayo Luna y Jesús Pedro Figueroa Valdez. Ejecutivo Mercantil Oral Oralidad Mercantil 1 Acdo. Núm. Exp. 106/2019 Tomo II.

Banco Autofin México Sa Institución de Banca Múltiple vs. Pérez Carrión Héctor. Providencias Precautorias Oral Mercantil 1 Acdo. Núm. Exp. 190/2025.

Banco Santander México, Soceidad Anónima, Institución de Banca Múltiple, Grupo Financiero Santander México vs. Gómez Barrientos Martha Virginia. Ejecutivo Mercantil Oral Oralidad Mercantil 1 Acdo. Núm. Exp. 30/2025.

Centro Sociocultural y Deportivo José López Portillo A.C. vs. García Casares Armando. Otros Oralidad Mercantil 1 Acdo. Núm. Exp. 809/2024.

Cerezo Álvarez Eduardo vs. González Lacroix José Antonio. Ejecutivo Mercantil Oral Oralidad Mercantil 1 Acdo. Núm. Exp. 443/2025.

Cruz Juárez Luis Alberto vs. García Domínguez Sergio. Otros Oralidad Mercantil 2 Acdos. Núm. Exp. 730/2023.

HSBC México Sa Institución de Banca Múltiple Grupo Financiero HSBC vs. Guilbert Ferro Jorge Arturo. Providencias Precautorias Oral Mercantil 1 Acdo. Núm. Exp. 723/2024.

Luna Salazar Mercedes vs. Desarrolladora Acultzingo S.A. de C.V. Otros Oralidad Mercantil 1 Acdo. Núm. Exp. 129/2025.

Pase Servicios Electrónicos S.A. de C.V. vs. Carmavi Soluciones Eficientes S de R.L. de C.V. Otros Oralidad Mercantil 4 Acdos. Núm. Exp. 990/2024.

Pgi México Consultoría e Ingeniería S.A. de C.V. vs. Nemesis Proyectos II S.A. de C.V. Ejecutivo Mercantil Oral Oralidad Mercantil 1 Acdo. Núm. Exp. 153/2023.

Rodríguez García Sandra Ivonne vs. Mt Mapfre México Sa y Anteriormente Mapfre Tepeyac S.A. Ejecutivo Mercantil Oral Oralidad Mercantil 1 Acdo. Núm. Exp. 833/2024.

SOLO CONSULTA
SOLO CONSULTA
SOLO CONSULTA

Sistec Lfc S.A. de C.V. vs. Soluciones Estratégicas de Capital S.A. de C.V. Otros Oralidad Civil 1 Acdo. Núm. Exp. 196/2024.
Start Banregio S.A. de C.V. Sociedad Financiera de Objeto Múltiple Entidad Regulada Banregio Grupo Financiero vs. Rodríguez Torres José Jaime y Jéssica y Saya Group México, S. R. L. de C.V. Providencias Precautorias Oral Mercantil 1 Acdo. Núm. Exp. 363/2022.
AUDIENCIA
Concepto Ligero vs. Constructora Cumbres Herradura. Continuación de la Aud. de Juic. Resc. de Contrato Oralidad Mercantil. 1 Audiencia. Núm. Exp. 673/2024.
Mendoza Carrillo Gerardo Ignacio vs. Dávila Orduña Marco Antonio. Otros Oralidad Civil. 1 Audiencia. Núm. Exp. 1029/2024.

EL SECRETARIO DE ACUERDOS
LIC. SAÚL LÓPEZ ARREDONDO

VIGÉSIMO SEXTO DE LO CIVIL DE PROCESO ORAL Y DE TUTELA DE DERECHOS HUMANOS DE LA CDMX

SECRETARÍA "A"
ACUERDOS DEL 25 DE ABRIL DEL 2025

Banco Mercantil del Norte Sa Institución de Banca Múltiple Grupo Financiero Banorte y antes Bancrecer Sa Institución de Banca Múltiple Grupo Financiero Bancrecer vs. Urbanizadora Oradel S.A. de C.V. y Proyectos Inmobiliarios Oradel S.A. de C.V. y Proyectos Inmobiliarios de Culiacan S.A. de C.V. Jurisdiccción Voluntaria Oral Mercantil Autorizaciones. 1 Acdo. Núm. Exp. 1/2024.
Campos Gómez José Gildardo vs. Larrea Cazares Jonathan Daniel. Ejecutivo Mercantil Causa Ejecutoria Sent Def. 1 Acdo. Núm. Exp. 871/2024.
Comercializadora Nacional de Sustento Popular, S. de R. L vs. Soluciones Empresariales de Tecnología Consultiva, S.A. de C.V. y Acosta Hernández Carlos Alberto. Ejecutivo Mercantil Oral Oralidad Mercantil Cnvb Desbloquea Cuentas, Entregar Billete. 1 Acdo. en Incidente. Núm. Exp. 641/2024 Prov Prec.
Construcciones Peñascos 6a S.A. de C.V. vs. Desarrolladora de Infraestructura Puerto Escondido S.A. de C.V. Oral Mercantil Elaborar Cedula. 1 Acdo. Núm. Exp. 521/2024.
Inmobiliaria el Águila de Tijuana Sociedad Anónima de Capital Variable y Ve Shira Sociedad Anónima Promotora de Inversión de Capital Variable vs. Total Play Telecomunicaciones Sociedad Anónima Promotora de Inversión de Capital Variable. Oral Mercantil Sicor. 2 Acdos. Núm. Exp. 91/2025.
Merlos Vargas Ramón vs. Gongora Rivera Eusebio. Ejecutivo Mercantil Oral Mercantil Oficio Imss. 7 Acdos. Núm. Exp. 51/2024.
Padilla Martínez Sofía Soledad vs. Cervera Rangel Ana Paola y Notaria Pública Número 237. Oral Civil Sicor. 1 Acdo. Núm. Exp. 440/2025.
Secreto. Ejecutivo Mercantil Elaborar Cedulas. 1 Acdo. Núm. Exp. 31/2025.
Secreto. Providencias Precautorias Mercantil Desecha. 1 Acdo. Núm. Exp. 351/2025.
Secreto. Medios Preparatorios Mercantil Cedula Sin Diligenciar. 1 Acdo. Núm. Exp. 381/2025.
Secreto. Ejecutivo Mercantil Admite. 1 Acdo. Núm. Exp. 434/2025.
Secreto. Ejecutivo Mercantil Admite. 1 Acdo. Núm. Exp. 447/2025.
Secreto. Ejecutivo Mercantil Req Demanda Elec. 1 Acdo. Núm. Exp. 464/2025.
Secreto. Ejecutivo Mercantil Cedula Sin Diligenciar. 1 Acdo. Núm. Exp. 597/2024.
Secreto. Ejecutivo Mercantil Oral Oralidad Mercantil No Ha Lugar a Prorroga. 1 Acdo. en Incidente. Núm. Exp. 641/2024 Prov Prec.
Secreto. Ejecutivo Mercantil Oral Mercantil Elaborar Exhorto. 1 Acdo. Núm. Exp. 884/2024.
Sector Agrícola de Producción el Limón, Sociedad de Producción Rural de Responsabilidad Limitada. Oral Mercantil Rendir Informe Justificado. 2 Acdos. en Amparo. Núm. Exp. 5004/2025 402/2025.
Toyota Financial Services México S.A. de C.V. vs. Los Vidrillos Spr de R.L. y Guadiana Sánchez Elba Adriana. Ejecutivo Mercantil Agregar Expedientillo. 1 Acdo. en Cuaderno_Amparo_Act. Núm. Exp. 904/2024 130/2025.
Unifin Financiera, S.A. B. de C.V. vs. Codigo Transportes, S.A. de C.V. Oral Mercantil Exh. Sin Diligenciar. 1 Acdo. Núm. Exp. 334/2022 Tomo II.

LA SECRETARIA DE ACUERDOS
LIC. GRACIELA CAMACHO CATALÁN

SECRETARÍA "B"
ACUERDOS DEL 25 DE ABRIL DEL 2025

Agroindustrias Unidas de México S.A. de C.V. vs. Arte en Denim S.A. de C.V. Oral Mercantil Ejecc. y Exhorto. 1 Acdo. Núm. Exp. 352/2024.
Corporativo Laudex Sapi de C.V. Sofom Enr vs. Solís Torres Rosa Itzel y Sánchez Rico María Fernanda. Oral Mercantil Ejecc. Forzosa, Reserva. 1 Acdo. Núm. Exp. 238/2024.
Essenzia Española S.A. de C.V. vs. Sergio Boy y Asociados Sc. Oral Civil Causa Ejecutoria Sent. Definitiva. 1 Acdo. Núm. Exp. 438/2024.
Hernández Barrón Mario su Sucesión vs. Cadena Puente Abel. Oral Civil Exh. Diligenciado. 1 Acdo. Núm. Exp. 200/2024.
Hgm Ingeniería y Proyectos S.A. de C.V. vs. Banco Nacional de México Sa Integrante del Grupo Financiero Banamex. Oral Mercantil Admite Demanda de Amparo Directo 258-2025. 1 Acdo. en Cuaderno_Amparo_Dem. Núm. Exp. 928/2024.
Jiménez Blanchet Alberto. Oral Mercantil Forma Amparo Loco y Previo. 1 Acdo. en Amparo. Núm. Exp. 5005/2025.
Leghan Trade Logistics Services S de R.L. de C.V. vs. Veloci Motors S.A. de C.V. Oral Mercantil Prevención Amparo. 1 Acdo. en Cuaderno_Amparo_Act. Núm. Exp. 108/2024.
Marti García Miguel Antonio Evencio y Marti García María Cristina de Las Nieves y García Corral su Sucesión Delfina María Eugenia vs. Corporación Inmobiliaria de Desarrollos y Fraccionamientos, S.A. de C.V. Oral Mercantil Causa Estado Interlocutoria. 1 Acdo. Núm. Exp. 465/2020 Tomo II.
Nacional Financiera Sociedad Nacional de Crédito Institución de Banca de Desarrollo en su Carácter de Fiduciaria en el Fideicomiso Denominado Fondo de Capitalización e Inversión del Sector Rural vs. Gómez Hernández Joel Víctor y Gómez Hernández Ignacio. Oral Mercantil Cumplida Ejecutoria Sin Exceso O. Defecto. 1 Acdo. en Cuaderno_Amparo_Act. Núm. Exp. 875/2024.
Pliego García Mercedes vs. Seguros Banorte S.A. de C.V. Oral Mercantil Forma Amparo Directo. 1 Acdo. en Cuaderno_Amparo_Dem. Núm. Exp. 712/2024.
Pozos Leal Claudia vs. Benavides Delgado Iliana Patricia. Ejecutivo Mercantil Oral Mercantil Aclara Fecha de Proveído. 1 Acdo. en Cuaderno_Amparo_Dem. Núm. Exp. 120/2022 Amparo contra Interlocutoria.
Rivero Borrell Miranda Sofía vs. Itaca Capital Sapi de C.V. Sofom Enr. Ejecutivo Mercantil por No Presentado Escrito. 1 Acdo. Núm. Exp. 272/2025.
Sánchez Rosales Luis Fernando vs. Maremat S.A. de C.V. y Gómez Silerio Alejandra y Sabanero Quiroz María Fernanda. Oral Mercantil Contestación y Vista. 1 Acdo. Núm. Exp. 215/2025.
Sánchez Villegas María del Carmen y Sánchez Villegas Luis José vs. Metlife México S.A. Oral Mercantil Hace Efectivo Apercibimiento. 1 Acdo. Núm. Exp. 115/2024.
Secreto. Providencias Precautorias Mercantil Cedula Sin Dilgenciar. 1 Acdo. Núm. Exp. 272/2024.
Secreto. Ejecutivo Mercantil No Desahoga Prevención. 1 Acdo. Núm. Exp. 315/2025.
Secreto. Ejecutivo Mercantil No Tramite. 1 Acdo. Núm. Exp. 382/2025.
Secreto. Providencias Precautorias Mercantil Prevención. 1 Acdo. Núm. Exp. 408/2025.
Secreto. Ejecutivo Mercantil Exh. Parcial, Ejecutada Providencia y Not Ejecutados. 1 Acdo. en Incidente. Núm. Exp. 415/2024.
Secreto. Providencias Precautorias Oral Mercantil Inhibe Territorio. 1 Acdo. Núm. Exp. 415/2025.
Secreto. Providencias Precautorias Oral Mercantil Inhibe Territorio. 1 Acdo. Núm. Exp. 432/2025.
Secreto. Ejecutivo Mercantil Desistimiento de la Instancia. 1 Acdo. Núm. Exp. 58/2025.
Secreto. Ejecutivo Mercantil Ced. Sin Diligenciar. 2 Acdos. Núm. Exp. 80/2025.
Secreto. Ejecutivo Mercantil Oficio Siaria -Parcial Enviar Nuevamente. 1 Acdo. en Incidente. Núm. Exp. 858/2024 Prov Prec.

SOLO CONSULTA
SOLO CONSULTA
SOLO CONSULTA

Secreto. Ejecutivo Mercantil Oficio Imss. 2 Acdos. Núm. Exp. 872/2024.
Seguros Argos, S.A. de C.V. vs. Magistral Agente de Seguros, S.A. de C.V. Resc. de Contrato Oralidad Mercantil Copias a Mp. 1 Acdo. Núm. Exp. 325/2021 Tomo II.
Zurita Becerril Dulce María vs. Hernández Ramírez Mirna. Ejecutivo Mercantil Causa Ejecutoria Sent. Definitiva. 1 Acdo. Núm. Exp. 750/2024.

LA SECRETARIA DE ACUERDOS
LIC. ADRIANA SÁNCHEZ DEL CARMEN

SECRETARÍA "C"
ACUERDOS DEL 25 DE ABRIL DEL 2025

Anco Santander México, S.A., Ibm Grupo Financiero Santander México vs. Rojas Campos Yair Oscar. Oral Mercantil Ced Sin Dilig. 1 Acdo. Núm. Exp. 336/2024.
Arbo Care S.A. de C.V. vs. Ilbetea S.A. de C.V. Oral Mercantil Desecha. 1 Acdo. Núm. Exp. 399/2025.
Castro Ramos Martínez Margarita Eugenia vs. Acevedo Basurto Jaime Raúl y Basurto y de Granda Andrea Susana y Arrendamientos y Subarrendamientos Nacionales S.A. de C.V. Oral Mercantil Contestación Agravios. 1 Acdo. en Incidente. Núm. Exp. 751/2021 Prov Prec.
Figuer Environment S.A. de C.V. vs. Cpl Servicios de Perforación S.A. de C.V. Oral Mercantil Ratifica y Modifica Convenio. 1 Acdo. Núm. Exp. 209/2025.
Gsb Solutions S de R.L. de C.V. vs. Ciep Comercio Internacional y Experiencias en Proyectos Constructivos Sapi de C.V. Oral Mercantil Busqueda Dom. 1 Acdo. Núm. Exp. 293/2025.
Justo Lease S.A. P. I. de C.V. vs. Doctors With Technology S.A. de C.V. y Casas Gómez. Ricardo. Ejecutivo Mercantil Oral Mercantil Cumplida Ejecutoria. 1 Acdo. en Cuaderno_ Amparo_Act. Núm. Exp. 259/2021 1253/2024-III.
Mora Beltrán Jorge Armando vs. Mora Beltrán Marco Tulio. Oral Civil Llega Exp. 1 Acdo. Núm. Exp. 29/2020.
Residencial Coral Diamante Acapulco S.A. de C.V. vs. López de Nava Fernández Alejandro. Oral Mercantil Devolución Documentos. 1 Acdo. Núm. Exp. 163/2023.
Rosas Sánchez Marco Antonio vs. Chubb Seguros México S.A. Oral Mercantil Autoriza. 1 Acdo. Núm. Exp. 1003/2024.
Salgado José Andrés Pages vs. Monroy López Érika. Ejecutivo Mercantil Oral Mercantil Recurso Revisión. 1 Acdo. en Cuaderno_Amparo_Dem. Núm. Exp. 13/2019 562/2024-II.
Samperio López Lina Juana vs. Vázquez Padilla Javier. Oral Civil Prevención. 1 Acdo. Núm. Exp. 439/2025.
Secreto. Ord. Mercantil Elab Exh. 1 Acdo. Núm. Exp. 1009/2024.
Secreto. Ejecutivo Mercantil Oral Mercantil Sicor. 1 Acdo. Núm. Exp. 193/2024.
Secreto. Medios Preparatorios Mercantil No Sicor. 1 Acdo. Núm. Exp. 326/2025.
Secreto. Ejecutivo Mercantil Oral Mercantil Desecha. 1 Acdo. Núm. Exp. 379/2025.
Secreto. Ejecutivo Mercantil Admite. 1 Acdo. Núm. Exp. 423/2025.
Secreto. Ejecutivo Mercantil Oral Oralidad Mercantil 1 Acdo. Núm. Exp. 453/2024.
Secreto. Ejecutivo Mercantil Dem Elec Req. 1 Acdo. Núm. Exp. 463/2025.
Secreto. Ejecutivo Mercantil Oral Oralidad Mercantil Sicor. 1 Acdo. Núm. Exp. 736/2024.
Secreto. Ejecutivo Mercantil Exh. Sin Dilig. 1 Acdo. Núm. Exp. 753/2024.
Secreto. Ejecutivo Mercantil Aut 6. 1 Acdo. Núm. Exp. 830/2024.
Secreto. Ejecutivo Mercantil Exh. Sin Dilig. 1 Acdo. Núm. Exp. 860/2024.
Serrano Rodríguez Fabián y García Ochoa Verónica vs. Ortega Ramos Alicia. Oral Civil Cédula. 2 Acdos. Núm. Exp. 246/2024.

SENTENCIA DEFINITIVA DEL 25 DE ABRIL DEL 2025

Zárate López Rosario Judith vs. Perrusquía González Silvia Martha. Ejecutivo Mercantil 1 Núm. Exp. 833/2024

LA SECRETARIA DE ACUERDOS
LIC. ÉRIKA PÉREZ MALDONADO

VIGÉSIMO SÉPTIMO DE LO CIVIL DE PROCESO ORAL Y DE EXTINCIÓN DE DOMINIO

SECRETARÍA "A"
ACUERDOS DEL 25 DE ABRIL DEL 2025

Aseguradora Aserta, Sociedad Anónima de Capital Varable vs. Grupo R Perforación, S.A. de C.V. y Garza Vargas José Ramiro. Oral Mercantil Oficio Issste. 1 Acdo. Núm. Exp. 30/2024.
Caja de Previsión de la Policía Preventiva de la Ciudad de México vs. Rodríguez Cruz Noel. Oral Civil Devuelve Exh. Sin Diligenciar y Se Ordena Elaborar de Nueva Cuenta Exhorto. 1 Acdo. Núm. Exp. 1041/2024.
García Piña Alicia vs. Grupo Marzuz S.A. de C.V. Oral Civil Archivo Judicial Devuelve Documentos Base. 1 Acdo. Núm. Exp. 752/2021.
Gestión de Servicios Especializados Igse S.A. de C.V. vs. Estudios Ggm S.A. de C.V. Oral Mercantil Auto Admisorio. 1 Acdo. Núm. Exp. 341/2025.
Global High Performance & Speciality Products S.A. de C.V. vs. Ofasa Hidraulica S.A. de C.V. Oral Mercantil Comparecencia de Devolución de Documentos. 1 Acdo. Núm. Exp. 383/2025.
Gobierno de la Ciudad de México vs. Lara Vega María de Los Ángeles su Sucesión y y/o Ma de Los Ángeles Lara Vega su Sucesión. Extinción de Domi. Civil Oficio Sala Confirma Sent. Definitiva. 1 Acdo. Núm. Exp. 583/2023.
Mejía Fernández María de Lourdes vs. BBVA México Sa Institución de Banca Múltiple Grupo Financiero BBVA México. Oral Mercantil Se Ordena Elaborar Cedula. 1 Acdo. Núm. Exp. 981/2024.
Morales Sánchez Felipe. Oral Mercantil Autr. Sicor. 1 Acdo. Núm. Exp. 402/2025.
Operadora de Líneas de Transportes S.A. de C.V. vs. Dalcrise S.A. de C.V. Oral Mercantil Archivo Judicial Devuelve Autos Principales. 1 Acdo. Núm. Exp. 713/2021.
Ramírez García Ángel su Sucesión vs. Ovando Ramírez Elia. Oral Civil Auto. 1 Acdo. Núm. Exp. 131/2023.
Ramírez García Ángel su Sucesión vs. Ovando Ramírez Elia. Oral Civil Auto Cuad. de Amparo. 1 Acdo. en Amparo. Núm. Exp. 131/2023 Amparo Directo 88/2025 Dc.
Secreto. Medios Preparatorios Mercantil Comparecencia de Devolución de Documentos. 1 Acdo. Núm. Exp. 1020/2024.
Secreto. Ejecutivo Mercantil Prevención Ejecutivo Mercantil. 1 Acdo. Núm. Exp. 421/2025.
Secreto. Ejecutivo Mercantil Desecha Ejecutivo Mercantil Proceso Escrito (Pagaré Estado de Queretaro) Nr Finance. 1 Acdo. Núm. Exp. 433/2025.
Secreto. Ejecutivo Mercantil Oral Mercantil Demanda Virtual (Requerimiento de Documentos). 1 Acdo. Núm. Exp. 453/2025.
Secreto. Ejecutivo Mercantil Oficio Imss. 1 Acdo. Núm. Exp. 762/2024.
Sector Agrícola de Producción el Limón. Oral Civil Autoridad Federal Solicita Informe Justificado. 2 Acdos. en Amparo_Buscador. Núm. Exp. 402/2025 Amparo 402/2025-II.

LA SECRETARIA DE ACUERDOS
LIC. GUADALUPE PÉREZ FERREIRA

SECRETARÍA "B"
ACUERDOS DEL 25 DE ABRIL DEL 2025

Alcocer Villanueva Zoila Minerva. Oral Mercantil Auto Admisorio. 1 Acdo. Núm. Exp. 406/2025.
Available Finances S.A. de C.V. vs. Gestión en Capacitación de Tecnologías en Informática Ap Jmv S de R.L. de C.V. Oral Mercantil Se Da Vista a la Actora Con Ced. de Notificación. 1 Acdo. Núm. Exp. 254/2025.
Banco Autofin México Sa Institución de Banca Múltiple vs. Santacruz Peña Esperanza. Ejecutivo Mercantil Auto. 1 Acdo. Núm. Exp. 455/2025.
BBVA México Sa Insitución de Banca Múltiple Grupo Financiero BBVA México vs. Kerlay y Compania S.A. de C.V. Providencias Precautorias Mercantil Auto. 1 Acdo. Núm. Exp. 456/2025.
BBVA México Sa Institución de Banca Múltiple Grupo Financiero BBVA México vs. Zamudio León Ángeles Abigail. Oral Mercantil Auto. 1 Acdo. Núm. Exp. 460/2025.

SOLO CONSULTA
SOLO CONSULTA
SOLO CONSULTA

Brown Orthopedic Systems Sas de C.V. vs. Proveedora de Servicios para la Salud S.A. de C.V. Juris. Voluntaria Civil Auto. 1 Acdo. Núm. Exp. 436/2025.

Corporativo Laudex Sapi de C.V. Sofom Enr vs. García García José Bernardo. Oral Mercantil Elaborar Oficios de Localización y Exhorto. 1 Acdo. Núm. Exp. 746/2024.

Fideicomiso Denominado Fondo para el Desarrollo Social de la Ciudad de México vs. Díaz Cortés Marco Antonio y López Cedillo Roberto. Oral Mercantil Se Da Vista a la Actora Con Ced. de Notificación. 1 Acdo. Núm. Exp. 256/2024 Principal.

Fn2 Soluciones Financieras Sapi de C.V. vs. Campos Martínez Manuel y Green Lightech Company S de R.L. de C.V. Ejecutivo Mercantil Oral Mercantil Auto. 2 Acdos. Núm. Exp. 374/2025.

García Soto Josefina vs. Hernández Medina Sebastián. Oral Civil Ratificar Escrito. 1 Acdo. Núm. Exp. 205/2025.

Monto Fácil Sociedad Anónima Promotora de Inversión de Capital Variable Sociedad Financiera de Objeto Múltiple Entidad No Regulada También Conocida como Monto Fácil Sapi de C.V. Sofom Enr vs. Puc Domínguez Manuel Jesús. Ejecutivo Mercantil Auto. 1 Acdo. Núm. Exp. 454/2025.

Nr Finance México S.A. de C.V. vs. Ciriaco Teotichan René. Ejecutivo Mercantil Semovi Rinde Informe. 1 Acdo. Núm. Exp. 784/2024.

Secreto. Ejecutivo Mercantil Dada Girar Oficios de Localización. 1 Acdo. Núm. Exp. 1006/2024.

Secreto. Ejecutivo Mercantil Issste Rinde Informe. 2 Acdos. Núm. Exp. 156/2025.

Secreto. Ejecutivo Mercantil Expedir Copia Certificada. 1 Acdo. Núm. Exp. 175/2025.

Secreto. Extinción de Domi. Civil Depositaria Rinde Cuenta Final. 2 Acdos. Núm. Exp. 205/2022.

Secreto. Extinción de Domi. Civil Girar Oficios de Localización. 1 Acdo. Núm. Exp. 256/2022.

Secreto. Ejecutivo Mercantil Semovi Rinde Informe. 1 Acdo. Núm. Exp. 4/2025.

Secreto. Providencias Precautorias Mercantil Girar Oficio Al Archivo para Remisión de Autos Principales. 1 Acdo. Núm. Exp. 446/2024.

Secreto. Extinción de Domi. Civil Elaborar Ced. de Notificación. 1 Acdo. Núm. Exp. 714/2023.

Secreto. Extinción de Domi. Civil Ssc Rinde Informe. 1 Acdo. en Incidente. Núm. Exp. 714/2023 Inc. de Medidas Cautelares.

Servicios Múltiples Corporativos S.A. de C.V. vs. Centro Hospitalario Mac S.A. de C.V. Oral Mercantil Desiste Instancia. 1 Acdo. Núm. Exp. 226/2025.

NO PUBLICADO

Adame Reyes Francisco vs. Banco Nacional de México Sa Integrante del Grupo Financiero Banamex. Oral Mercantil un Auto no Publ. del 24 de Abril. 1 Acdo. Núm. Exp. 696/2023.

AUDIENCIA

Villareal Castro Karina Malinali y Rivera Santiago Ángel Isaac vs. Fernández Valero Claudia Estela. Auto Oral Mercantil. 1 Audiencia. Núm. Exp. 686/2024.

LA SECRETARIA DE ACUERDOS POR MINISTERIO DE LEY
LIC. GUADALUPE PÉREZ FERREIRA

SECRETARÍA "C"
ACUERDOS DEL 25 DE ABRIL DEL 2025

Aracen Sánchez Elvira vs. Castañeda Pérez Fernando, Ramírez Reyes Imelda, Castañeda Pérez Juan Fermín. Oral Mercantil Exhibe Copias de Traslado y Se Ordena Elaborar Cedula. 1 Acdo. Núm. Exp. 170/2020.

Banca Afirme Sociedad Anónima Institución de Banca Múltiple Afirme Grupo Financiero vs. 4pl International S.A. de C.V., Mark Howard Lawrence Brearly. Ejecutivo Mercantil Oral Oralidad Mercantil Deberá de Estarse a Diverso Auto. 1 Acdo. Núm. Exp. 507/2020.

Banco Autofin México, S.A., Institución de Banca Múltiple vs. López Alvarado Melisa Nayeli. Oral Mercantil Se Ordena Elaborar Oficio Recordatorio Al Ine. 1 Acdo. Núm. Exp. 628/2023.

Banco Mercantil del Norte, S.A., Institución de Banca Múltiple, Grupo Financiero Banorte vs. Equipos para Ingenios, S.A. de C.V. y Bueno Zúñiga José Luis. Ejecutivo Mercantil Oral Oralidad Mercantil Oficio Cnbv. 1 Acdo. en Incidente. Núm. Exp. 769/2024 Providencias Precautorias.

Banco Regional Sociedad Anónima Institución de Banca Múltiple Banregio Grupo Financiero vs. Martínez Pimentel José Guadalupe. Ejecutivo Mercantil Oficio Imss. 1 Acdo. Núm. Exp. 47/2025.

Banco Santander México S.A., Institución de Banca Múltiple Grupo Financiero Santander México vs. Garusa Comercial S. de R. L. de C.V. y Sánchez Verde Rubén. Ejecutivo Mercantil Cedula Sin Diligenciar. 1 Acdo. Núm. Exp. 538/2024.

BBVA México Sa Institución de Banca Múltiple Grupo Financier BBVA México vs. Zamudio León Ángeles Abigail. Oral Mercantil Demanda Virtual (Requerimiento de Documentos). 1 Acdo. Núm. Exp. 459/2025.

BBVA México Sa Institución de Banca Múltiple Grupo Financiero BBVA México vs. Zamudio León Ángeles Abigail. Oral Mercantil Demanda Virtual (Requerimiento de Documentos). 1 Acdo. Núm. Exp. 458/2025.

Caja de Previsión de la Policía Preventiva de la Ciudad de México vs. Nieto Valdivia Diana Vanessa. Oral Civil Exh. Sin Diligenciar. 1 Acdo. Núm. Exp. 9/2024.

Cetelem S.A. de C.V. Sociedad Financiera de Objeto Múltiple Entidad Regulada vs. Serratos Figueroa J Cruz. Ejecutivo Mercantil Oficio Federal Declara Cumplida la Ejecutoria de Amparo. 1 Acdo. en Amparo. Núm. Exp. 447/2024 Amparo Directo Promov. por la Parte Actora.

Coservix S.A. de C.V. vs. Cbh Especialistas en Inovación Médica S.A. de C.V. y Bárcenas Pacheco Samantha. Oral Mercantil Comparecencia de Devolución de Documentos. 1 Acdo. Núm. Exp. 968/2024.

Degollado Carbajal Nemesio Santos vs. BBVA México Sa Institución de Banca Múltiple Grupo Financiero BBVA México. Oral Mercantil No Ha Lugar a Proveer Lo Solicitado. 1 Acdo. Núm. Exp. 29/2024.

Grupo Mhs Soluciones Médicas Sapi de C.V. vs. Lopapharma México Sas de C.V. Oral Mercantil Autr. de Persona. 1 Acdo. Núm. Exp. 8/2023.

Jiménez Blanchet Alberto. Oral Civil Amparo Buscador (Rendir Informe Previo). 1 Acdo. en Amparo_Buscador. Núm. Exp. 670/2025 Amparo 670/2025-V.

Muñoz Crivelli Ramiro vs. González Barrera Javier. Oral Civil Autr. de Personas. 1 Acdo. Núm. Exp. 269/2025.

Operadora Falcón Sapi de C.V. Sofom Enr vs. Gittsa Telecom S.A. de C.V. y Vinay Hernández José Sergio. Providencias Precautorias Mercantil Se Ordena Elaborar Exhorto. 1 Acdo. Núm. Exp. 448/2023.

Secreto. Ejecutivo Mercantil Se Ordena Elaborar Cedula. 1 Acdo. Núm. Exp. 18/2025.

Secreto. Providencias Precautorias Mercantil Autr. de Persona. 1 Acdo. Núm. Exp. 217/2024.

Secreto. Ejecutivo Mercantil Desecha Demanda Ejecutivo Mercantil (Proceso Escrito) Pagaré Estado de México, Ford Credit. 1 Acdo. Núm. Exp. 418/2025.

Secreto. Providencias Precautorias Mercantil Auto Admis. de Providencias Precautorias Con Garantía. 1 Acdo. Núm. Exp. 419/2025.

Secreto. Ejecutivo Mercantil Auto Admis. Ejecutivo Mercantil Proceso Escrito. 1 Acdo. Núm. Exp. 447/2025.

Secreto. Ejecutivo Mercantil Desecha Juic. Ejecutivo Mercantil (Proceso Escrito) Bmw Estado de México. 1 Acdo. Núm. Exp. 448/2025.

Secreto. Providencias Precautorias Mercantil Demanda Virtual (Requerimiento de Documentos). 1 Acdo. Núm. Exp. 457/2025.

Secreto. Ejecutivo Mercantil Comparecencia de Devolución de Documentos. 1 Acdo. Núm. Exp. 568/2024.

Secreto. Ejecutivo Mercantil Comparecencia de Devolución de Documentos. 1 Acdo. Núm. Exp. 808/2024.

Secreto. Providencias Precautorias Mercantil Autr. de Personas. 1 Acdo. Núm. Exp. 988/2024.

Sofom Inbursa S.A. de C.V. Sociedad Financiera de Objeto Múltiple Entidad Regulada Grupo Financiero Inbursa vs. Castillo Rubio María Guadalupe. Oral Mercantil Se Ordena Elaborar Oficio Al Archivo Judicial. 1 Acdo. en Expedientillo. Núm. Exp. 418/2020 Expedientillo.

Torres Avilés Rodrigo Daniel vs. Mata Cabrera José Octavio y Matrixcorp Technologies Sapi de C.V. Oral Mercantil Se Ordena Entregar Billete de Depósito. 1 Acdo. Núm. Exp. 608/2024.

Toyota Financial Services México S.A. de C.V. vs. García Ramírez Julio Alberto. Oral Mercantil Deberá de Estarse a Diverso Auto. 2 Acdos. Núm. Exp. 307/2025.

SOLO CONSULTA
SOLO CONSULTA
SOLO CONSULTA

Unifin Financiera Sociedad Anónima Bursátil de Capital Variable, Sociedad Financiera de Objeto Múltiple, Entidad No Regulada vs. Exportaciones e Importaciones Inteligentes de Tuxtla, S.A. de C.V., María del Carmen Mayorga Acero y Julio César Gutiérrez Mplina. Providencias Precautorias Civil Autr. de Personas. 1 Acdo. Núm. Exp. 207/2020.

Valdés Rodríguez Reyes vs. Cruz Roja Mexicana. Oral Civil Desecha Juic. Oral Civil Asunto de Pago de Daños Culposos Causados Con Motivo del Tránsito de Vehículos. 1 Acdo. Núm. Exp. 437/2025.

Volkswagen Leasing, Sociedad Anónima de Capital Variable vs. Soluciones Sustentables de Ingeniería, Sociedad Anónima de Capital Variable. Oral Mercantil Se Desiste de la Instancia. 1 Acdo. Núm. Exp. 388/2025.

Volkswagen Leasing, Sociedad Anónima de Capital Variable vs. Soluciones Sustentables de Ingeniería, Sociedad Anónima de Capital Variable. Oral Mercantil Ratificado que Sea el Escrito. 1 Acdo. Núm. Exp. 390/2025.

LA SECRETARIA DE ACUERDOS POR MINISTERIO DE LEY
LIC. GUADALUPE PÉREZ FERREIRA

VIGÉSIMO OCTAVO DE LO CIVIL DE PROCESO ORAL Y DE EXTINCIÓN DE DOMINIO

SECRETARÍA "A"
ACUERDOS DEL 25 DE ABRIL DEL 2025

Acosta Rodríguez Alejandro vs. Sánchez Vicencio Óscar Francisco. Ejecutivo Mercantil Oral Oralidad Mercantil No Ha Lugar. 1 Acdo. Núm. Exp. 51/2024.

Aguilar Guevara Silvia vs. HSBC México Sa Institución de Banca Múltiple Grupo Financiero HSBC. Oral Mercantil 1 Acdo. Núm. Exp. 451/2025.

Anglocorp S.A. de Cvaco y American Pharma S.A. de C.V. vs. Arellano Torres Rafael. Resc. de Contrato Oralidad Mercantil 1 Acdo. Núm. Exp. 444/2025.

Banca Afirme, Sociedad Anónima, Institución de Banca Múltiple, Afirme Grupo Financiero vs. Quest Construcción Internacional, Sociedad Anónima de Capital Variable y Medina Lozano Zeferino Alfredo. Oral Mercantil Oficio Finanzas. 4 Acdos. Núm. Exp. 441/2023.

Banco Santander México Sociedad Anónima, Institución de Banca Múltiple, Grupo Financiero Santander México, Providencias Precautorias Oral Mercantil Desiste. 2 Acdos. en Incidente. Núm. Exp. 537/2024 Providencias Precautorias.

BBVA México Sociedad Anónima Institución de Banca Múltiple Grupo Financiero BBVA México vs. Rivera Huitrón Marisela. Oral Mercantil 1 Acdo. Núm. Exp. 447/2025.

Betta Colors Sapi de C.V. vs. Productos Químicos y Pinturas S.A. de C.V. Cump. de Contrato Oralidad Mercantil Acta de Continuación de Aud. de Juicio. 1 Acdo. Núm. Exp. 501/2024.

Buchavsa Mobiliario y Equipo Médico para Hospitales S.A. de C.V. vs. Compañía Mexicana de Traslado de Valores S.A. de C.V. Otros Oralidad Mercantil Acta de Aud. Prelim. Convenio. 1 Acdo. Núm. Exp. 21/2025.

Corporativo Laudex Sapi de C.V. Sofom Enr vs. Rebolledo Márquez Jorge Alejandro. Resc. de Contrato Oralidad Mercantil Exhibe Minuta. 1 Acdo. Núm. Exp. 677/2024.

Gobierno de la Ciudad de México vs. Esperanza Juana de la Brena Vadillo. Extinción de Domi. Civil Acuerdo. 1 Acdo. Núm. Exp. 401/2020 Segunto Tomo.

Imagen Radio Comercial S.A. de C.V. vs. Legal Global Consulting Sc. Exh. Oral Mercantil Manifestaciones. 2 Acdos. Núm. Exp. 991/2021.

Jiménez Blanchet Alberto. Ord. Civil 1 Acdo. en Amparo_Buscador. Núm. Exp. 670/2025 Amp. L 670/2025-V Jamf.

Metrica Mantenimiento Especializado y Refrigeración Sas y García Castelán Verónica vs. Grupo Alcalá Ruíz Eventos Sociales y Comercializadora S.A. de C.V. Oral Mercantil 1 Acdo. Núm. Exp. 437/2025.

Nr Finance México, S.A. de C.V., Sofom E. R vs. Vargas Velázquez Elvira. Ejecutivo Mercantil 1 Acdo. Núm. Exp. 441/2025.

Pérez Pacheco Felipe vs. Pérez Hernández Rafael Eduardo. Cump. de Contrato Oralidad Mercantil Enterado. 2 Acdos. Núm. Exp. 177/2024.

Quiroz Avendaño Karen vs. Banco Azteca Sa Institución de Banca Múltiple. Oral Mercantil Previene Demandada. 1 Acdo. Núm. Exp. 111/2023.

Savino del Bene México S.A. de C.V. vs. Visión Gráfica Internacional S.A. de C.V. Cump. de Contrato Oralidad Mercantil Oficio Imss. 1 Acdo. Núm. Exp. 241/2024.

Secreto. Ejecutivo Mercantil Oral Oralidad Mercantil Devolución Exhorto. 1 Acdo. Núm. Exp. 10/2024.

Secreto. Ejecutivo Mercantil Imposibilidad Diligencia. 1 Acdo. Núm. Exp. 34/2025.

Secreto. Providencias Precautorias Mercantil Admite Providencia. 1 Acdo. en Incidente. Núm. Exp. 964/2024 Providencias Precautorias Il.

Sofom Inbursa S.A. de C.V. Sofom Er Grupo Financiero Inbursa vs. Infante Higareda Margarita. Cump. de Contrato Oralidad Mercantil Exhibe Minuta. 1 Acdo. Núm. Exp. 891/2024.

Unifin Financiera, Sociedad Anónima Bursatil de Capital Variable vs. Radio Match, Sociedad Anónima de Capital Variable, Mónica Chávez Corral y Rogelio Duarte Chávez. Oral Mercantil Susp. Procedimiento. 1 Acdo. Núm. Exp. 271/2020.

Voices Comunicaciones Unificadas S.A. de C.V. vs. Grupo Dgtx México S de R.L. de C.V. Oral Mercantil Exhibe Minuta. 1 Acdo. Núm. Exp. 427/2023.

NO PUBLICADO

Martínez Espinosa Martha Rebeca vs. Desarrollos Drs Sapi de C.V. y Rivas Aragón David José. Ejecutivo Mercantil Oral Mercantil 1 Acdo. Núm. Exp. 294/2023.

EL SECRETARIO DE ACUERDOS
LIC. JOSÉ ALBERTO MARTÍNEZ FRAGOSO

SECRETARÍA "B"
ACUERDOS DEL 25 DE ABRIL DEL 2025

Baik Rafael vs. Karca Representantes Sc. Oral Civil 1 Acdo. Núm. Exp. 355/2025.

Banco Santander México S.A. Institución de Banca Múltiple, Grupo Financiero Santander México vs. Comercializadora Sayon, S.A. de C.V. Ejecutivo Mercantil 1 Acdo. Núm. Exp. 442/2025.

BBVA México Sociedad Anónima Institución de Banca Múltiple Grupo Financiero BBVA México vs. Rivera Huitrón Marisela. Oral Mercantil 1 Acdo. Núm. Exp. 448/2025.

Campos Vicente Vidal Cecilia Carolina vs. Seguros Sura S.A. de C.V. Otros Oralidad Mercantil 1 Acdo. Núm. Exp. 705/2022.

Liverpool Pc, S.A. de C.V. vs. Abúndiz Espinosa José. Oral Mercantil 1 Acdo. Núm. Exp. 445/2025.

Secreto. Ejecutivo Mercantil 1 Acdo. Núm. Exp. 365/2025.

Secreto. Oral Mercantil 1 Acdo. Núm. Exp. 425/2025.

Secreto. Ejecutivo Mercantil 1 Acdo. Núm. Exp. 435/2025.

Secreto. Ejecutivo Mercantil 1 Acdo. Núm. Exp. 438/2025.

Yedra Gutiérrez Jonatan. Juris. Voluntaria Civil 1 Acdo. Núm. Exp. 432/2025.

El Palacio de Hierro S.A. de C.V. vs. Escobar y Gorostieta Edmundo. Cump. de Contrato Oralidad Mercantil 1 Acdo. Núm. Exp. 428/2025.

NO PUBLICADOS

Euresti Tapia Martha Silvia y Euresti Tapia David Evelio y Tapia Euresti Martha vs. Banco Santander México Sa Institución de Banca Múltiple Grupo Financiero Santander México. Otros Oralidad Mercantil 1 Acdo. Núm. Exp. 1035/2024.

Gobierno de la Ciudad de México vs. Arzola Morales Ivonne Yessica y Torres Ávila Gabino Vicente. Extinción de Domi. Civil 1 Acdo. Núm. Exp. 388/2022.

Gobierno de la Ciudad de México vs. Hernández Escandón Ingrid Eugenia. Extinción de Domi. Civil 1 Acdo. Núm. Exp. 712/2022.

Liberty Fianzas, S.A. de C.V. vs. Protección Plata, S.A. de C.V. Ejecutivo Mercantil 1 Acdo. Núm. Exp. 525/2024.

Manohay México S.A. de C.V. vs. Soto Mauricio Francisco. Otros Oralidad Mercantil 1 Acdo. Núm. Exp. 82/2023.

Noriega Gutiérrez Amelia vs. Escobar Nápoles Enrique. Cump. de Contrato Oralidad Civil 1 Acdo. Núm. Exp. 448/2023.

Secreto. Ejecutivo Mercantil 1 Acdo. Núm. Exp. 800/2024.

AUDIENCIA

Gobierno de la Ciudad de México vs. Jiménez Mendoza Dimas y Sommerz Pérez Jorge Enrique su Sucesión. No Definido No Definido. 1 Audiencia. Núm. Exp. 115/2024.

SOLO CONSULTA
SOLO CONSULTA
SOLO CONSULTA

Mobility Global S.A. de C.V. vs. Apiro Ingeniería S.A. de C.V. y Espinosa Caballero María de Jesús. Cump. de Contrato Oralidad Mercantil. 1 Audiencia. Núm. Exp. 472/2024.

LA SECRETARIA DE ACUERDOS
LIC. YAZMÍN VÁZQUEZ LONGINO

SECRETARÍA "C"
ACUERDOS DEL 25 DE ABRIL DEL 2025

Bernot Astivia José Antonio vs. Grupo Papelero Gabor S.A. de C.V. Cump. de Contrato Oralidad Mercantil Acta Mínima de Juicio. 2 Acdos. Núm. Exp. 563/2024.
Sector Agrícola de Producción el Limón, Sociedad de Producción Rural de Responsabilidad Limitada. Ord. Civil 1 Acdo. en Amparo_ Buscador. Núm. Exp. 402/2025 Amp. L 402/2025-II Lar.
MAL PUBLICADOS
Félix Echavarría José Luis vs. Sámano Tirado Estrella. Ejecutivo Mercantil Oral Oralidad Mercantil 2 Acdos. Núm. Exp. 259/2022.
NO PUBLICADOS
Ap Servicios Financieros S.A. de C.V. vs. Domínguez Cruz Víctor Abel. Cump. de Contrato Oralidad Mercantil 2 Acdos. Núm. Exp. 663/2024.
Club de Raqueta el Yaqui S.A. de C.V. vs. Procter Gamble de México S.A. de C.V. Otros Oralidad Mercantil 1 Acdo. Núm. Exp. 760/2024.
Distribuidora Intermex S.A. de C.V. vs. Mamnzano Ortiz Guillermo. Otros Oralidad Mercantil Sent. Interlocutoria. 1 Acdo. Núm. Exp. 419/2022.
Gobierno de la Ciudad de México vs. Carrillo Mesesio Fátima Yolotzi. No Definido No Definido 1 Acdo. Núm. Exp. 383/2024.
Gobierno de la Ciudad de México vs. Acevedo Palomo María Alicia y Mendoza Ramírez Elvira. No Definido No Definido 1 Acdo. Núm. Exp. 160/2024.
Gobierno de la Ciudad de México vs. Mondragón García Sara y Olvera López Juan. Otros Oralidad Civil 2 Acdos. Núm. Exp. 703/2024.
Gobierno de la Ciudad de México vs. Pineda Méndez Patricia y y-o. Rosa Patricia Pineda Méndez su Sucesión y por Conducto de su Interventor Judicial Ana Lilia Ortiz Martínez y Yolanda Margarita Coello Ocaña. No Definido No Definido 1 Acdo. Núm. Exp. 289/2024.
Gobierno de la Ciudad de México vs. Rivera González Kasandra Viridiana. No Definido No Definido 2 Acdos. Núm. Exp. 223/2024.
María del Carmen Montañez Antonio vs. José Francisco Solorio Ramírez. Ejecutivo Mercantil Acuerdo. 2 Acdos. Núm. Exp. 266/2020.
Ruíz Vitela Silvia vs. Pérez Flores Juan y Pérez Pérez Pablo y Álvarez Benítez Ramón. Controversias de Arrendamiento Civil Acuerdo. 1 Acdo. Núm. Exp. 429/2025.
Stm Financial S.A. de C.V. Sofom Er Grupo Financiero Inbursa antes Fc Financial S.A. de C.V. Sofom Er Grupo Financiero Inbursa vs. Rendón Rodríguez Jorge Luis. Ejecutivo Mercantil 1 Acdo. Núm. Exp. 529/2024.

EL SECRETARIO DE ACUERDOS
LIC. JOSÉ ALBERTO MARTÍNEZ FRAGOSO

VIGÉSIMO NOVENO DE LO CIVIL DE PROCESO ORAL Y DE TUTELA DE DERECHOS HUMANOS DE LA CIUDAD DE MÉXICO

SECRETARÍA "A"
ACUERDOS DEL 25 DE ABRIL DEL 2025

Alanís de Madariaga Carlos Fernando vs. Crece y Produce Sustentablemente S.A. de C.V. Oral Mercantil Nueva Fecha Aud. Preliminar. 1 Acdo. Núm. Exp. 162/2023.
Alf Recursos Sapi de C.V. vs. Mandela Importaciones S.A. de C.V. y Comercializadora Begonia S.A. de C.V. y Zabal Cerdeira José Luis y Gómez Pimienta Meneses José Fernando. Oral Mercantil Oral Mercantil. 1 Acdo. Núm. Exp. 623/2021 Principal.
BBVA México, S.A., Institución de Banca Múltiple, Grupo Financiero BBVA México vs. Carranco González María Hilda. Oral Mercantil Providencia Precautoria. 1 Acdo. en Incidente. Núm. Exp. 73/2024 Providencia Precautoria.
Caja de Previsión de la Policía Preventiva de la Ciudad de México vs. Alducin Pérez Jorge Fernando. Oral Civil Informe Cfe. 1 Acdo. Núm. Exp. 511/2024.
Carrillo Toscano Carlos vs. Instituto de Seguridad y Servicios Sociales de Los Trabajadores del Estado. Oral Mercantil Oral Mercantil Amparo Indirecto. 2 Acdos. en Amparo. Núm. Exp. 192/2024.
Herrera Vital María Esther vs. Scotiabank Inverlat S.A. Institución de Banca Múltiple. Oral Mercantil Oral Mercantil Expedientillo. 1 Acdo. en Expedientillo. Núm. Exp. 131/2020.
Ingeniería y Construcciones Especializadas Emauzi S.A. de C.V. vs. Guemez Curiel Paulina y Gracia Calderón Miguel. Oral Mercantil Oral Mercantil Expedientillo. 1 Acdo. en Expedientillo. Núm. Exp. 1051/2021 2.
Mirador Baja S.A. de C.V. vs. Mercado Bici Sapi de C.V. y Azuela de la Tejera Gabino Michelle y Azuela de la Tejera Mariano. Medios Preparatorios Oral Mercantil Medios Preparatorios a Juicio. 1 Acdo. Núm. Exp. 231/2025.
Rincón Gallardo Camacho María del Pueblito vs. Rincón Gallardo Camacho Luz de Lourdes. Ejecutivo Mercantil Oral Oralidad Mercantil Cita a Interlocutoria. 2 Acdos. Núm. Exp. 222/2025.
Ruíz Quintanar Héctor vs. Grupo Nacional Provincial Sab. Oral Mercantil Oral Mercantil. 1 Acdo. Núm. Exp. 673/2023.
Secreto. Providencias Precautorias Oral Mercantil Providencia Precautoria. 1 Acdo. Núm. Exp. 451/2025.
Secreto. Ejecutivo Mercantil Ejecutivo Mercantil Escrito. 1 Acdo. Núm. Exp. 452/2025.
Sector Agrícola de Producción el Limón, Sociedad de Producción Rural de Responsabilidad Limitada. Ord. Mercantil Amparo Sin Antecedentes 402/2025. 2 Acdos. en Amparo. Núm. Exp. 402/2025 Amparo Sin Antecedentes.

EL SECRETARIO DE ACUERDOS
LIC. JOSÉ OSCAR DÍAZ CASTAÑEDA

SECRETARÍA "B"
ACUERDOS DEL 25 DE ABRIL DEL 2025

Nacional Financiera Sociedad Nacional de Crédito, Institución de Banca de Desarrollo. (En su Carácter de Fiduciaria del Fideicomiso Irrevocable Identificado Con Número 80730) vs. Unreal Princess S.A. de C.V. y Blancas Jiménez Javier y Amiga Farca Jeanette. Oral Mercantil Autorización. 1 Acdo. Núm. Exp. 340/2022.
Ap Servicios Financieros S.A. de C.V. vs. Cataño Dávila Jéssica Ivett. Oral Mercantil Contesta Sre. 1 Acdo. Núm. Exp. 326/2024.
Banco Santander México, S.A., Institución de Banca Múltiple, Grupo Financiero Santander México vs. López Malo Arturo Franco y López Malo Cárdenas Enriqueta Paulina. Ejecutivo Mercantil Oral Oralidad Mercantil No Ha Lugar. 1 Acdo. Núm. Exp. 24/2023 Tomo II.
BBVA México, Sociedad Anónima, Institución de Banca Múltiple, Grupo Financiero BBVA México vs. Ezequiel Mosqueira Óscar. Oral Mercantil Previene. 1 Acdo. Núm. Exp. 395/2025.
Constructora de Proyectos Viales de México S.A. de C.V. vs. Fadisa Constitución del Centro S.A. de C.V. Oral Mercantil Admisión. 1 Acdo. Núm. Exp. 444/2025.
Corporativo Laudex Sapi de C.V. Sofom Enr vs. Sepúlveda Navarro Gerardo Andrés y Sepúlveda Granados Gerardo Antonio. Oral Mercantil Previene. 1 Acdo. Núm. Exp. 446/2025.
Diafimex S.A. de C.V. vs. Listo para hoy S.A. de C.V. Oral Mercantil Autorización. 1 Acdo. Núm. Exp. 196/2025.
Econocomex Internacional S.A. de C.V. vs. Constructora Brati S.A. de C.V. Ejecutivo Mercantil Oral Oralidad Mercantil Elaborar Exhorto. 1 Acdo. Núm. Exp. 460/2023.
Hernández Andrade Yeimi vs. Unicars S.A. de C.V. Oral Civil Toma Conocimiento Prórroga. 1 Acdo. en Amparo. Núm. Exp. 94/2024.
HSBC México S.A. Institución de Banca Múltiple Grupo Financiero HSBC vs. Grupo Issg S.A. de C, V y Ledesma Martín Benjamín. Providencias Precautorias Oral Mercantil Debe Estarse. 1 Acdo. Núm. Exp. 866/2024.
Lgf Occidente S.A. de C.V. Sofom Enr vs. Olvera Octavo Julio Enrique. Ejecutivo Mercantil Contesta Saf. 2 Acdos. Núm. Exp. 506/2024.
Marroquín Castellanos Leonor Beatriz vs. Guerrero Ramos María Elena y Ramos Bustamante Beatriz. Oral Civil Entréguese Copias Certificadas. 1 Acdo. Núm. Exp. 44/2020.
Orozco Grijalva Luis Rolando vs. Seguros Atlas, S.A. Oral Mercantil Nueva Fecha de Aud. de Juicio. 1 Acdo. Núm. Exp. 995/2024.

SOLO CONSULTA

Sánchez Huerta Roberto vs. Sánchez Huerta Ángel. Ejecutivo Mercantil Admisión. 1 Acdo. Núm. Exp. 450/2025.
Sánchez de la Torre Jazmín Karina vs. Condominio Albor Revolución 793 y También Denominado Condominio Revolución 793. Oral Civil por Hechas Sus Manifestaciones. 1 Acdo. Núm. Exp. 724/2022.
Vig Soluciones S.A. de C.V. vs. Municipio de Coacalco de Berriozabal Estado de México H Ayuntamiento Constitucional de Coacalco de Berriozabal Estado de México. Ejecutivo Mercantil Oral Oralidad Mercantil Toma Conocimiento. 1 Acdo. en Amparo. Núm. Exp. 666/2024.

EL SECRETARIO DE ACUERDOS
LIC. ALEJANDRO MONGE PÉREZ

SECRETARÍA "C"
ACUERDOS DEL 25 DE ABRIL DEL 2025

Banco Mercantil del Norte, Sociedad Anónima, Institución de Banca Múltiple Grupo Financiero Banorte vs. Díaz Cisneros Abraham David y Montaño Ledesma Belem y Ledezma Estrada Micaela. Ejecutivo Mercantil Respuesta Sre. 1 Acdo. Núm. Exp. 870/2024.
Banco Nacional de México, S.A. Integrante del Grupo Financiero Banamex vs. Hailtek Servicios Corporativos, S.A. de C.V. y Nápoles Jáuregui Susana. Ejecutivo Mercantil Oral Oralidad Mercantil Nuevos Autorizados. 1 Acdo. Núm. Exp. 700/2024.
Banco Santander México Sa Institución de Banca Múltiple Grupo Financiero Santander México vs. Vargas Domínguez Ximena Victoria. Ejecutivo Mercantil por Ejecutadas Providencia Precautorias. 1 Acdo. en Incidente. Núm. Exp. 148/2025 Providencia Precautoria.
BBVA México Sa Institución de Banca Múltiple Grupo Financiero BBVA México vs. Ahumada Gisela. Oral Mercantil Prevención. 1 Acdo. Núm. Exp. 390/2025.
Compañía Editorial Ultra S.A. de C.V. vs. Campos Cortés Daniel. Oral Mercantil Agréguese. 1 Acdo. Núm. Exp. 419/2023.
Corebit S de R.L. de C.V. vs. Arquitectura Diseño y Construcción S.A. de C.V. y Espinosa Salazar Jorge. Ejecutivo Mercantil Oral Oralidad Mercantil Girar Oficios. 1 Acdo. Núm. Exp. 608/2024.
Daimler Financial Services México, S. de R. L. de C.V. vs. Sánchez Álvarez Ricardo. Ejecutivo Mercantil Exh. Sin Diligenciar. 2 Acdos. Núm. Exp. 39/2025.
Daimler Financial Services México, S. de R. L. de C.V. vs. Sánchez Álvarez Ricardo. Ejecutivo Mercantil Levantamiento de Retenciones. 1 Acdo. en Incidente. Núm. Exp. 39/2025 Providencia Precautoria.
Glaxosmithkline Consumer Healthcare México S de R.L. de C.V. vs. Active International México S.A. de C.V. Oral Mercantil Nuevos Autorizados. 1 Acdo. Núm. Exp. 318/2022.
Leo Magaña Jennifer vs. Bravo Díaz Leonardo Andrés. Oral Civil Ced. Diligenciada. 1 Acdo. Núm. Exp. 828/2024.
León y García Claudia Mariana vs. Carrasco Ruíz Julio César. Medios Preparatorios Oral Mercantil Prevención. 1 Acdo. Núm. Exp. 449/2025.
Malo Lugo Gabriela vs. Retail Access S.A. de C.V. y García Amador Agustín Miguel. Oral Civil Pedir Expediente. 1 Acdo. en Expedientillo. Núm. Exp. 139/2023.
Nr Finance México S.A. de C.V. Sociedad Financiera de Objeto Múltiple Entidad Regulada vs. García del Llano María Mercedes Patricia y García del Llano Antonio. Ejecutivo Mercantil Nueva Cuenta. 1 Acdo. Núm. Exp. 380/2025.
Nr Finance México S.A. de C.V. vs. Flores Saavedra Angélica del Carmen. Ejecutivo Mercantil Nueva Cuenta. 1 Acdo. Núm. Exp. 387/2025.
Operadora Falcón Sapi de C.V. Sofom Enr vs. Gittsa Telecom S.A. de C.V. y Vinay Hernández José Sergio. Providencias Precautorias Oral Mercantil Exhibe Minuta. 1 Acdo. Núm. Exp. 448/2023.
Rodríguez Fuentes Luis Enrique vs. Canseco Portilla Martha Jazmín. Oral Civil Ced. Sin Diligenciar. 1 Acdo. Núm. Exp. 468/2020.
Secreto. Ejecutivo Mercantil Admisión. 1 Acdo. Núm. Exp. 370/2025.
Secreto. Providencias Precautorias Oral Mercantil Prevención. 1 Acdo. Núm. Exp. 408/2025.
Secreto. Ejecutivo Mercantil Prevención. 1 Acdo. Núm. Exp. 447/2025.
Secreto. Ejecutivo Mercantil Prevención. 1 Acdo. Núm. Exp. 448/2025.
Valle Yáñez Elizabeth vs. Chaparro Espinosa José Edgar y Espinosa Pantaleon Federico y Espinosa Pantaleon Juan. Ejecutivo Mercantil Exh. y Siara. 1 Acdo. Núm. Exp. 77/2025.
AUDIENCIAS
Aguilar Martínez María del Carmen vs. Seguros Banorte S.A. de C.V. Grupo Financiero Banorte. Acta de Aud. Oral Mercantil. 1 Audiencia. Núm. Exp. 258/2024.
Ahau S de R.L. de C.V. vs. Softti S.A. de C.V. Cita Aud. Prelim. Oral Mercantil. 1 Audiencia. Núm. Exp. 558/2023.

EL SECRETARIO DE ACUERDOS
LIC. ALEJANDRO MONGE PÉREZ

TRIGÉSIMO DE LO CIVIL DE PROCESO ORAL

SECRETARÍA "A"
ACUERDOS DEL 25 DE ABRIL DEL 2025

Aguirre Ávalos Mario Israel vs. Cassab y Espinosa Jorge y Cassab Martínez María Martha del Carmen. Otros Oralidad Mercantil 2 Acdos. Núm. Exp. 362/2024.
BBVA Leasing México Sociedad Anónima de Capital Variable vs. Grupo Restaurantero Faze S.A. de C.V. y Zamora Esquivel Marco Jossue. Oral Mercantil 1 Acdo. Núm. Exp. 453/2025 Expediente.
Caja de Previsión de la Policía Preventiva de la Ciudad de México vs. Rojas Franco Karla Polet. Otros Oralidad Civil Puesta a Disposición. 1 Acdo. Núm. Exp. 231/2024.
Dhir Vivienda Sociedad Anónima de Capital Variable vs. Dosamantes Cabrera Luis Miguel. Oral Mercantil 1 Acdo. Núm. Exp. 63/2025.
Favila Vega Etna Liliana vs. Aig Seguros México S.A. de C.V. Otros Oralidad Mercantil 1 Acdo. Núm. Exp. 602/2024.
Jiménez Blanchet Alberto. No Definido No Definido Cuad. de Amp. 670/2025-V Promov. por Alberto Jiménez Blanchet. 1 Acdo. en Amparo. Núm. Exp. 670/2025 Amparo 670/25.
Mendoza Ramírez Ubaldo vs. Pérez Soria Juan Carlos y Sordia Medina Manuel. Otros Oralidad Civil 1 Acdo. Núm. Exp. 940/2024.
Reynoso Escobar Laura y Reynoso Jiménez Ernesto su Sucesión vs. Metlife México S.A. de C.V. Otros Oralidad Mercantil 1 Acdo. Núm. Exp. 761/2022.
Secreto. Ejecutivo Mercantil 1 Acdo. Núm. Exp. 282/2025 Expediente.
Secreto. Oral Mercantil 1 Acdo. Núm. Exp. 293/2025 Providencias Precautorias.
Secreto. Ejecutivo Mercantil 1 Acdo. Núm. Exp. 331/2025 Expediente.
Secreto. Ejecutivo Mercantil Puesta a Disposición. 1 Acdo. Núm. Exp. 361/2024.
Secreto. Providencias Precautorias Oral Mercantil 1 Acdo. Núm. Exp. 400/2025 Expediente.
Secreto. Ejecutivo Mercantil Oral Oralidad Mercantil Puesta a Disposición. 1 Acdo. Núm. Exp. 411/2025.
Seres In Cleaning C y e Sas de C.V. vs. Asociación de Condominios Acacias I y II. Oral Mercantil 1 Acdo. Núm. Exp. 441/2025 Expediente.
Soberanes Bobadilla Flora vs. Escobar Barrón José Ramón. Otros Oralidad Mercantil Dilig. de Firmas. 1 Acdo. Núm. Exp. 32/2025.
Uninet S.A. de C.V. vs. Preserte S.A. de C.V. Otros Oralidad Mercantil 1 Acdo. en Amparo. Núm. Exp. 663/2024 Amparo Directo Interpuesto por la Parte Demandada.
NO PUBLICADO
Secreto. Ejecutivo Mercantil Acdo. No Publicado. 1 Acdo. en Incidente. Núm. Exp. 143/2025 Inc. de Providencias Precautorias.
AUDIENCIA
Traffictthor Group S.A. de C.V. vs. Crisoba Industrial S.A. de C.V. Otros Oralidad Mercantil. 1 Audiencia. Núm. Exp. 141/2025.

EL SECRETARIO DE ACUERDOS
LIC. JOSÉ OSCAR DÍAZ CASTAÑEDA

SECRETARÍA "B"
ACUERDOS DEL 25 DE ABRIL DEL 2025

Banco Nacional de México, S.A. Integrante del Grupo Financiero Banamex vs. Di Vetro, S.A. de C.V. y Argueta García Carlos y Argueta García Jefte Eliezer. Providencias Precautorias Mercantil 1 Acdo. en Amparo. Núm. Exp. 66/2025 Indirecto 629/2025-II.

SOLO CONSULTA
SOLO CONSULTA
SOLO CONSULTA

Ekscelenko, S.A. P. I. de C.V. Sofom E. N. R vs. Rey Botanero, Sociedad Anónima Promotora de Inversión de Capital Variable y Gómez González Patricia. Ejecutivo Mercantil 1 Acdo. Núm. Exp. 395/2024.
Faconnable Casa, S.A. de C.V. vs. Grupo Comercial Dsw, S.A. de C.V. Oral Mercantil 1 Acdo. en Cuaderno_Amparo_Dem. Núm. Exp. 76/2021 Amparo Indirecto 597/2025-I.
Ingeniería y Metodologia Electric, S.A. de C.V. vs. Construcciones Aldesem, S.A. de C.V. Oral Mercantil 1 Acdo. Núm. Exp. 24/2021.
Martínez del Campo Juárez Arturo vs. Axa Seguros S.A. de C.V. Otros Oralidad Mercantil 1 Acdo. Núm. Exp. 145/2023.
Nava Sánchez Martha vs. Pulido Ballesteros Roberto. Oral Civil 1 Acdo. Núm. Exp. 226/2021.
Nr Finance México S.A. de C.V. vs. Jai Svasti S.A. de C.V. y Soluciones y Proyectos Arquitectónicos S.A. de C.V. Ejecutivo Mercantil Oral Oralidad Mercantil 1 Acdo. Núm. Exp. 216/2024.
Secreto. Ejecutivo Mercantil Oral Oralidad Mercantil 1 Acdo. Núm. Exp. 165/2025 Inicial.
Secreto. Ejecutivo Mercantil Oral Oralidad Mercantil 1 Acdo. Núm. Exp. 414/2025 Expediente.
Secreto. Ejecutivo Mercantil Caducidad. 1 Acdo. Núm. Exp. 455/2024.
Timesa Juh Ie S.A. de C.V. vs. Blanco Publicidad S.A. de C.V. y Blanco Publicidad de México, S.A. de C.V. Otros Oralidad Mercantil 1 Acdo. Núm. Exp. 470/2022.
Traslados y Maniobras Jcc Sapi de C.V. y Tt Servicios Especializados Sapi de C.V. y Fomento del Altiplano S.A. de C.V. vs. Transportes Peñon Blanco Sapi de C.V. y Tamez Tamez Gerardo Ángel y Guzmán Cavazos Nancy del Pilar. Oral Civil 1 Acdo. en Amparo. Núm. Exp. 766/2024 Cuad. de Amp. Indirecto 93/2025-III.
Vandelier Csn S.A. de C.V. Sofom Enr vs. Financiera Tpv Sapi de C.V. Sofom Enr y Serralde Palacios Óscar Gustavo y Cedillo Sánchez Edgar y Serralde Palacios Ulises Federico y Pérez Alcalá Salvador. Otros Oralidad Mercantil 1 Acdo. Núm. Exp. 15/2023.

NO PUBLICADO

Razy Dragon Llc vs. Zamora Hernández Arturo. Otros Oralidad Mercantil Acdo. No Publicado. 2 Acdos. Núm. Exp. 595/2023.

AUDIENCIA

Gálvez García María Delfina Eduwigis vs. Instituto del Fondo Nacional de la Vivienda para los Trabajadores. Otros Oralidad Civil. 1 Audiencia. Núm. Exp. 904/2024.

EL SECRETARIO DE ACUERDOS
LIC. ALEJANDRO MONGE PÉREZ

SECRETARÍA "C"
ACUERDOS DEL 25 DE ABRIL DEL 2025

Álvarez Narvarte Miguel Ángel vs. Bustamante García Mario Guillermo. Nul. de Contrato Oralidad Mercantil 1 Acdo. Núm. Exp. 300/2025 Expediente.
Autofinanciamiento México S.A. de C.V. vs. Díaz Hernández José Rodrigo y López de la Cruz Livia y López López Argel. Oral Mercantil 1 Acdo. Núm. Exp. 369/2025 Expediente.
López Meza Juan José vs. Lozada Camacho Wilfrido y Chávez Trejo Karina. Ejecutivo Mercantil 1 Acdo. Núm. Exp. 688/2024.
Marcos Acevedo María Guadalupe vs. Guerrero Amador Jesús Alberto y Promotora Atlamaya S.A. de C.V. Otros Oralidad Civil 1 Acdo. Núm. Exp. 908/2024.
Secreto. Ejecutivo Mercantil 1 Acdo. Núm. Exp. 109/2025.
Secreto. Ejecutivo Mercantil Inc. de Prov. 1 Acdo. en Incidente. Núm. Exp. 168/2025 Inc. Prov Prec. II.
Secreto. Providencias Precautorias Mercantil 1 Acdo. Núm. Exp. 247/2025.
Secreto. Oral Mercantil 1 Acdo. Núm. Exp. 317/2025 Expediente.
Secreto. Ejecutivo Mercantil 1 Acdo. Núm. Exp. 548/2024.
Secreto. Ejecutivo Mercantil 2 Acdos. Núm. Exp. 667/2024.
Secreto. Ejecutivo Mercantil 1 Acdo. Núm. Exp. 728/2024.
Secreto. Ejecutivo Mercantil 1 Acdo. Núm. Exp. 889/2024.
Secreto. Otros Oralidad Civil 1 Acdo. Núm. Exp. 908/2024.
Secreto. Otros Oralidad Mercantil Tercería. 1 Acdo. en Tercería. Núm. Exp. 987/2021 Terc. Excl. de Dominio.
Sector Agrícola de Producción el Limón S. P. R de R. L. Oral Mercantil Amparo. 3 Acdos. en Amparo. Núm. Exp. 402/2025 Amparo 402/2025.
Servicio Gasolinero Aglo Sociedad Anónima de Capital Variable vs. Guilbot Serros María del Carmen. Otros Oralidad Mercantil Amparo. 1 Acdo. en Amparo. Núm. Exp. 529/2022 Segundo Amparo Indirecto Demandada.
Toyota Financial Services México S.A. de C.V. vs. Mayorga Segura Leticia. Ejecutivo Mercantil 1 Acdo. Núm. Exp. 667/2024.
Toyota Financial Services México S.A. de C.V. vs. Coronel Morquecho Karla Jazmín y Coronel Morquecho Yolanda. Ejecutivo Mercantil Oral Mercantil 1 Acdo. Núm. Exp. 708/2021.
Unispan México S.A. de C.V. vs. Prefabricados y Transportes Pret S.A. de C.V. Otros Oralidad Mercantil 1 Acdo. Núm. Exp. 30/2024.
Villegas Barroso Verónica vs. Romero Hernández Adolfo. Ejecutivo Mercantil 1 Acdo. Núm. Exp. 257/2025 Expediente.
Zendejas Vázquez Francisco Javier vs. Ruíz Barrientos Patricia. Otros Oralidad Civil Amparo. 1 Acdo. en Amparo. Núm. Exp. 229/2024 Amparo Directo Demandada.

NO PUBLICADOS

Toledo Teja Héctor vs. Banco Monex Sa Institución de Banca Múltiple Monex Grupo Financiero como Fiduciario del Fideicomiso F 3700 y Inversiones en Desarrollos Urbanos S.A. de C.V. Cump. de Contrato Oralidad Civil 1 Acdo. Núm. Exp. 359/2025 Expediente.
Unda Yáñez Mauricio Enrique vs. Fc Politécnico A.C. Cump. de Contrato Oralidad Civil 1 Acdo. Núm. Exp. 428/2025 Expediente.

EL SECRETARIO DE ACUERDOS
LIC. ALEJANDRO MONGE PÉREZ

TRIGÉSIMO PRIMERO DE LO CIVIL DE PROCESO ORAL

SECRETARÍA "A"
ACUERDOS DEL 25 DE ABRIL DEL 2025

Alonso Reyes Antonio vs. Banco Nacional de México, S.A. Integrante del Grupo Financiero Banamex. Oral Mercantil 1 Acdo. Núm. Exp. 384/2025.
Amico Cap Sapi de C.V. Sofom Enr vs. Servigrupo S.A. de C.V. y Inmobiliaria Industrial y de Sistemas S.A. de C.V. Ejecutivo Mercantil Oral Mercantil 1 Acdo. Núm. Exp. 755/2021 Tomo II.
Barrera Bustamante Esteban vs. Ulloa Hernández Félix. Otros Oralidad Mercantil 1 Acdo. Núm. Exp. 338/2025.
Berber Sánchez Antonio Crescencio vs. Ávila Limón Fernando. Otros Oralidad Civil 1 Acdo. Núm. Exp. 260/2025.
Escobedo Torres Sharon Arantxa vs. Damián Vera Celestino y González Venegas Susana y También Conocida como Susana González Banegas O. Susana González Venegas. Proforma Oralidad Civil 1 Acdo. Núm. Exp. 347/2022.
González Castro Cándido Ismael vs. Banco Nacional de México Sa Integrante del Grupo Financiero Banamex. Otros Oralidad Mercantil 4 Acdos. Núm. Exp. 780/2024.
Lázaro Hernández Mario Edgar vs. Servicios Metropolitanos S.A. de C.V. Otros Oralidad Civil Aclaración Sentencia. 1 Acdo. Núm. Exp. 477/2024.
Secreto. Ejecutivo Mercantil 1 Acdo. Núm. Exp. 326/2025.
Secreto. Ejecutivo Mercantil 5 Acdos. Núm. Exp. 675/2024.
Secreto. Ejecutivo Mercantil Oral Oralidad Mercantil 1 Acdo. Núm. Exp. 705/2023.
Toyota Financial Services México S.A. de C.V. vs. Vargas Luna Alejandro. Ejecutivo Mercantil Oral Oralidad Mercantil 1 Acdo. Núm. Exp. 648/2024.
Volkswagen Leasing S.A. de C.V. vs. Torres Sandoval Araceli y Autos de Tulancingo S.A. Otros Oralidad Mercantil 1 Acdo. Núm. Exp. 441/2025.

AUDIENCIA

Globalización 2000, S.A. de C.V. vs. Ingeniería y Proyectos Santo Domingo, S.A. de C.V. Acta Mínima de Aud. Prelim. no Publ. Otros Oralidad Mercantil. 1 Audiencia. Núm. Exp. 862/2024 Incompetencia.

EL SECRETARIO DE ACUERDOS
LIC. MANUEL MEZA GIL

SECRETARÍA "B"
ACUERDOS DEL 25 DE ABRIL DEL 2025

Acevedo Bernal Alberto vs. Grupo Inmobiliario K Sa Metropolitana Sapi de C.V. Oral Civil 1 Acdo. Núm. Exp. 75/2022.

SOLO CONSULTA
SOLO CONSULTA
SOLO CONSULTA

BBVA México, S.A., Institución de Banca Múltiple, Grupo Financiero BBVA México vs. Pérez Gómez Alejandro. Otros Oralidad Mercantil Caducidad. 1 Acdo. Núm. Exp. 186/2024.

BBVA México, Sociedad Anónima, Institución de Banca Múltiple, Grupo Financiero BBVA México vs. Trinidad Díaz Víctor Armando. Otros Oralidad Mercantil 1 Acdo. Núm. Exp. 342/2025.

Guillén Ayala Themis Amara vs. Ficicasa Sofom Enr. Otros Oralidad Mercantil 1 Acdo. Núm. Exp. 382/2025.

Instituto Mexicano del Seguro Social vs. Galindo Campos Mario Dimas. Oral Civil 1 Acdo. Núm. Exp. 371/2021.

Leader Shoes S.A. de C.V. vs. Banco Santander México Sa Institución de Banca Múltiple Grupo Financiero Santander México. Otros Oralidad Mercantil 1 Acdo. Núm. Exp. 300/2024.

Márquez Ortiz María de Jesús vs. Guzmán Molleda Alicia su Sucesión y Rodríguez Martínez Antonio su Sucesión y Rodríguez Guzmán Gayne y Cuéllar Segura Germán y Rodríguez Guzmán Antonio y Rodríguez Guzmán María Dolores y Pizano Ventura José Luis y Rodríguez Guzmán Patricia y Rodríguez Guzmán Alejandro. Otros Oralidad Mercantil 1 Acdo. en Amparo. Núm. Exp. 267/2025 Amparo Directo Promov. por Actor.

Ortiz Díaz Luis Antonio vs. Nájera Pulido José Enrique Germán. Otros Oralidad Mercantil Ratificación. 1 Acdo. Núm. Exp. 354/2025.

Ortiz Quintana Juan Carlos vs. Strategic Capital Agency S.A. P. I. de C.V. Otros Oralidad Civil 1 Acdo. Núm. Exp. 174/2024.

Secreto. Ejecutivo Mercantil 1 Acdo. Núm. Exp. 102/2025.

Secreto. Otros Oralidad Mercantil 1 Acdo. en Incidente. Núm. Exp. 186/2024 Providencias Precautorias II.

Secreto. Ejecutivo Mercantil Ratificación. 1 Acdo. Núm. Exp. 375/2025.

Secreto. Ejecutivo Mercantil Oral Oralidad Mercantil 1 Acdo. Núm. Exp. 400/2025.

Secreto. Ejecutivo Mercantil 1 Acdo. Núm. Exp. 433/2025.

Secreto. Ejecutivo Mercantil Oral Oralidad Mercantil Destrucción. 1 Acdo. en Expedientillo. Núm. Exp. 968/2024 Providencias Precautorias.

Soto Enciso Érika vs. Hbd Centro de Cirugía de Corta Estancia México Uno Conocido Comercialmente como Asmed Centro de Especialidades Quirurgicas. Otros Oralidad Mercantil 1 Acdo. Núm. Exp. 436/2025.

EL SECRETARIO DE ACUERDOS
LIC. MARCOS MENDOZA MARTÍNEZ

SECRETARÍA "C"
ACUERDOS DEL 25 DE ABRIL DEL 2025

Acisa Automatización Industrial de Toluca S.A. de C.V. vs. Fricción y Tecnología S.A. de C.V. Oral Mercantil 1 Acdo. en Expedientillo. Núm. Exp. 121/2022.

Banco Mercantil del Norte Sa Institución de Banca Múltiple Grupo Financiero Banorte antes Banco Interacciones Sa Institución de Banca Múltiple Grupo Financiero Interacciones División Fiduciaria vs. Noya Cruz Vicente Andrés y Noya Cruz Cristina Guadalupe y Villanueva Ramírez David y Villanueva Pastrana David y Brito Angulo Jorge Antonio y Brito Alpuche Jorge Antonio y Brito Alpuche Lizbeth Jacqueline y Brito Alpuche Ileana Guadalupe y Brito Alpuche Leyda María y Paredes Gongora Benjamín y Arrendadora Financiera del Transporte S.A. de C.V. Organización Auxiliar de Crédito. Jurisdicción Voluntaria Oral Mercantil 1 Acdo. Núm. Exp. 665/2024.

Fondo para el Desarrollo Social de la Ciudad de México y Nacional Financiera Sociedad Nacional de Crédito Institución de Banca de Desarrollo como Fiduciaria del Fideicomiso Denominado Fondo para el Desarrollo Social de la Ciudad de México vs. Rodríguez Toledo Joaquín y Rodríguez Garci Josué. Otros Oralidad Mercantil 1 Acdo. Núm. Exp. 422/2024.

Martínez Ysasse María vs. Ismo Continental S.A. de C.V. Chirey Aeropuerto y Cetelem S.A. de C.V. Sofom Er. Otros Oralidad Mercantil 1 Acdo. Núm. Exp. 449/2025.

Secreto. Ejecutivo Mercantil 1 Acdo. Núm. Exp. 395/2025.

Secreto. Ejecutivo Mercantil Oral Oralidad Mercantil 1 Acdo. Núm. Exp. 401/2025.

Secreto. Providencias Precautorias Oral Mercantil 2 Acdos. Núm. Exp. 443/2025.

Secreto. Ejecutivo Mercantil 1 Acdo. Núm. Exp. 788/2024.

Téllez Kubli Carlos Leoncio vs. Montero Rodríguez David Ricardo. Ejecutivo Mercantil Oral Oralidad Mercantil 1 Acdo. Núm. Exp. 351/2023.

AUDIENCIA MAL PUBLICADA

Casiano Vargas Moisés vs. BBVA Seguros México S.A. de C.V. Grupo Financiero BBVA México. Acta Mínima mal Publ. del 22-04-2025 Otros Oralidad Mercantil. 1 Audiencia. Núm. Exp. 933/2024.

SENTENCIA DEFINITIVA MAL PUBLICADA DEL 25 DE ABRIL DEL 2025

Casiano Vargas Moisés vs. BBVA Seguros México S.A. de C.V. Grupo Financiero BBVA México. Otros Oralidad Mercantil 1 Núm. Exp. 933/2024

LA SECRETARIA DE ACUERDOS
LIC. NITZA RODRÍGUEZ HIGUERA

TRIGÉSIMO SEGUNDO DE LO CIVIL DE PROCESO ORAL

SECRETARÍA "A"
ACUERDOS DEL 25 DE ABRIL DEL 2025

Axa Seguros, S.A. de C.V. vs. Banco Ve por más Institución de Banca Múltiple Grupo Financiero Ve por Más. Otros Oralidad Mercantil 1 Acdo. Núm. Exp. 27/2024.

Banco Santander México, S.A., Institución de Banca Múltiple, Grupo Financiero Santander México vs. Muttol Desarrolladora de Obra, S.A. de C.V. y Hidalgo Correa Alejandro. Ejecutivo Mercantil Oral Mercantil 1 Acdo. Núm. Exp. 963/2024.

Gómez Ibarra María del Pilar vs. Seguros Banorte S.A. de C.V. Grupo Financiero Banorte. Oral Mercantil 1 Acdo. en Amparo. Núm. Exp. 329/2023 Amparo Indirecto Promov. por Seguros Banorte S.A. de C.V., Grupo Financiero Banorte 865/2024.

Mercado Libre Sociedad Anónima de Capital Variable Institución de Fondos de Pago Electrónico vs. Xprinter Latin América S.A. de C.V. Oral Civil 1 Acdo. Núm. Exp. 171/2024.

Ortiz Álvarez Omar vs. Consorcio de Ingeniería Integral S.A. de C.V. Oral Mercantil 1 Acdo. Núm. Exp. 263/2024.

Ortiz Trujillo Carlos Enrque vs. One Chance Models S de R.L. de C.V. Ejecutivo Mercantil Oral Mercantil 1 Acdo. Núm. Exp. 261/2025.

Revvity de México Sa vs. Laboratorios San Ángel S.A. Oral Mercantil 1 Acdo. Núm. Exp. 999/2024.

Secreto. Ejecutivo Mercantil 1 Acdo. Núm. Exp. 247/2025.

Secreto. Ejecutivo Mercantil Oral Mercantil Amparo. 1 Acdo. en Amparo. Núm. Exp. 281/2025 Promov. por Regional Market Makers de México S. de R. L. de C.V.

Secreto. Providencias Precautorias Mercantil 1 Acdo. Núm. Exp. 349/2025.

Secreto. Providencias Precautorias Mercantil 1 Acdo. en Incidente. Núm. Exp. 395/2025 Providencias Precautorias.

Secreto. Ejecutivo Mercantil 1 Acdo. Núm. Exp. 439/2025.

Secreto. Providencias Precautorias Mercantil 1 Acdo. Núm. Exp. 445/2025.

Secreto. Ejecutivo Mercantil 1 Acdo. Núm. Exp. 453/2025.

Secreto. Providencias Precautorias Mercantil 1 Acdo. en Incidente. Núm. Exp. 5/2025 Providencias Precautorias.

Secreto. Ejecutivo Mercantil 1 Acdo. Núm. Exp. 615/2024.

Secreto. Ejecutivo Mercantil 1 Acdo. Núm. Exp. 649/2024.

Secreto. Providencias Precautorias Mercantil 1 Acdo. Núm. Exp. 823/2024.

Secreto. Ejecutivo Mercantil Oral Mercantil 1 Acdo. Núm. Exp. 829/2024.

Secreto. Ejecutivo Mercantil 1 Acdo. Núm. Exp. 831/2024.

Universal de Servicios Patrimoniales Sapi de C.V. Sofom Enr vs. Montiel Nieves Ariana. Ejecutivo Mercantil 1 Acdo. Núm. Exp. 435/2025.

AUDIENCIA

Galicia Santibañez Yeny vs. HSBC México Sa Institución de Banca Múltiple Grupo Financiero HSBC. Acta Minima Oral Mercantil. 1 Audiencia. Núm. Exp. 103/2025.

SENTENCIA INTERLOCUTORIA

Axa Seguros, S.A. de C.V. vs. Banco Santander México, S.A., Institución de Banca Múltiple, Grupo Financiero Santander México. Oral Mercantil Sent. Interl. 1 Núm. Exp. 283/2020 Tercer Tomo

LA SECRETARIA DE ACUERDOS
LIC. MIRIAM JACQUELINE DOMÍNGUEZ MONTAÑO

SOLO CONSULTA
SOLO CONSULTA
SOLO CONSULTA

SECRETARÍA "B"
ACUERDOS DEL 25 DE ABRIL DEL 2025

Alva y Figueroa Sergio vs. Aguilera Tello Efrén Martín y Ortega Huerta María Teresa. Oral Civil 1 Acdo. en Expedientillo_Expediente_No_Conocido. Núm. Exp. 252/2023.
Biorihluz S.A. de C.V. vs. Banco Mercantil del Norte Sa Institución de Banca Múltiple Grupo Financiero Banorte. Oral Mercantil 1 Acdo. Núm. Exp. 94/2024.
Cornejo Cornejo Bertha vs. Kalbe Construcciones S.A. de C.V. Oral Mercantil 1 Acdo. Núm. Exp. 270/2021 Tomo II.
Corporación Nomi Fin. S.A. de C.V., Sofom, E. N. R vs. Hermida Resendez Juan Carlos. Ejecutivo Mercantil 1 Acdo. en Expedientillo. Núm. Exp. 208/2023.
García González Juana su Sucesión vs. Robles Castro Ricardo. Ejecutivo Mercantil Oral Mercantil 1 Acdo. Núm. Exp. 338/2024.
García González Juana su Sucesión vs. Robles Castro Ricardo. Ejecutivo Mercantil Oral Mercantil Amparo. 1 Acdo. en Amparo. Núm. Exp. 338/2024 Amparo 322/2025-VII Promov. por Ricardo Robles Castro.
Gasngo México S.A. de C.V. vs. Anteris Capital Venture Lending Fondo I, S. de R. L. de C.V. y Intercam Banco S.A. Institución de Banca Múltiple, Intercam Grupo Financiero, División Fiduciaria y Banco Santander México S.A. Institución de Banca Múltiple Grupo Financiero Santander México. Oral Mercantil Amparo. 1 Acdo. en Amparo. Núm. Exp. 632/2024 Promov. por Anteris Capital Venture Lending Fondo I, S. de R. L. de C.V.
González Rueda Ana Cristina vs. Strategic Capital Agency Sapi de C.V. También Conocida Comogrupo Inverforx Estrategias Internacionales de Inversión. Oral Mercantil 1 Acdo. Núm. Exp. 448/2025.
Granjas Carroll de México, S. de R. L. de C.V. vs. Comercializadora Lucfor, S.A. de C.V. Oral Mercantil 1 Acdo. Núm. Exp. 252/2024.
Naveda Basurto Diego Armando vs. Valle Hernández Germán. Oral Civil 1 Acdo. Núm. Exp. 254/2024.
Red Amigo Dal Sapi de C.V. Sofom Enr vs. Macrioservicios y Maquinados de Tabasco S.A. de C.V. y Rodríguez Leyva Andrés. Ejecutivo Mercantil 1 Acdo. en Amparo. Núm. Exp. 406/2024 Quejoso: Andrés Rodríguez Leyva 484/2025-I.
Ríos Lanz Guillermo vs. Almiller Pharma Sas de C.V. Oral Mercantil 1 Acdo. Núm. Exp. 732/2023.
Romo Ladron de Guevara María Isabel vs. Crabi S.A. de C.V. y Nieto Martínez Jorge Arturo y Gordillo N Moisés. Oral Mercantil 1 Acdo. Núm. Exp. 422/2025.
Secreto. Ejecutivo Mercantil 1 Acdo. Núm. Exp. 1028/2024.
Secreto. Ejecutivo Mercantil 1 Acdo. Núm. Exp. 308/2025.
Secreto. Ejecutivo Mercantil 1 Acdo. Núm. Exp. 382/2025.
Secreto. Ejecutivo Mercantil 1 Acdo. Núm. Exp. 414/2025.
Secreto. Ejecutivo Mercantil Oral Mercantil 1 Acdo. Núm. Exp. 420/2025.
Secreto. Ejecutivo Mercantil 1 Acdo. Núm. Exp. 426/2025.
Secreto. Ejecutivo Mercantil 1 Acdo. Núm. Exp. 430/2025.
Secreto. Ejecutivo Mercantil 1 Acdo. Núm. Exp. 446/2025.
Secreto. Ejecutivo Mercantil Prevención. 1 Acdo. Núm. Exp. 454/2025.
Secreto. Ejecutivo Mercantil 1 Acdo. Núm. Exp. 458/2025.
Sector Agrícola de Producción el Limón, Sociedad de Producción Rural de Responsabilidad Ilimitada. Ejecutivo Mercantil 1 Acdo. en Amparo. Núm. Exp. 10008/2025.
Servicios Integrales de Seguridad Privada e Industrial Sispimx S de R.L. de C.V. vs. Grupo Camadehu S.A. de C.V. Oral Mercantil 1 Acdo. Núm. Exp. 362/2025.
Tarimas Lara S.A. de C.V. vs. Global Ends. Oral Mercantil 1 Acdo. Núm. Exp. 12/2023.
Toyota Financial Services México S.A. de C.V. vs. Mendoza Bautista Ramón. Oral Mercantil 1 Acdo. Núm. Exp. 660/2024.

AUDIENCIA

Xucum S.A. de C.V. vs. Alquimiadigital Mx S.A. de C.V. Acta Minima Oral Mercantil. 1 Audiencia. Núm. Exp. 34/2025.

SENTENCIA INTERLOCUTORIA

Tokio Marine Hcc México Compañía Afianzadora, S.A. de C.V. vs. Leaval Ingeniería, S. de R. L. de C.V. Ejecutivo Mercantil Oral Mercantil Cump. de Amparo 1 Núm. Exp. 530/2024

SENTENCIA DEFINITIVA DEL 25 DE ABRIL DEL 2025

Xucum S.A. de C.V. vs. Alquimiadigital Mx S.A. de C.V. Oral Mercantil Sent. Def. 1 Núm. Exp. 34/2025

EL SECRETARIO DE ACUERDOS
LIC. BERNARDO SAÚL CORTES ROSAS

SECRETARÍA "C"
SIN PUBLICACIÓN

TRIGÉSIMO TERCERO DE LO CIVIL DE PROCESO ORAL

SECRETARÍA "A"
ACUERDOS DEL 25 DE ABRIL DEL 2025

Apex Administrativo Services Aas S.A. de C.V. vs. Guerrero Igartua María Teresa Matilde. Ejecutivo Mercantil Oral Mercantil Respuesta Oficio. 1 Acdo. Núm. Exp. 177/2025.
Arrendadora y Factor Banorte S.A. de C.V. Sociedad Financiera de Objeto Múltiple Entidad Regulada Grupo Financiero Banorte vs. Gvargas Comercializadora S.A. de C.V. y Guantes Vargas S.A. de C.V. y Vargas Pérez Carreño Abraham y Vargas Legaspi Juan. Providencias Precautorias Mercantil Girar Oficio. 1 Acdo. Núm. Exp. 1042/2024.
Autofinanciamiento México S.A. de C.V. vs. Vargas Enríquez Jorge y Aguilar Contador Jesús y Andrade Rodríguez Lidia. Oral Mercantil Autorización. 1 Acdo. Núm. Exp. 252/2025.
Axtel Sab de C.V. vs. Integraciones Profesionales S.A. de C.V. Oral Mercantil Autorización. 1 Acdo. Núm. Exp. 371/2023.
Banco Mercantil del Norte Sa Institución de Banca Múltiple Grupo Financiero Banorte vs. Grupo Industrial Farco S.A. de C.V. y Cano Velázquez Guadalupe. Ejecutivo Mercantil Oral Mercantil Autorización. 1 Acdo. Núm. Exp. 343/2024.
Banco Mercantil del Norte, S.A. Institución de Banca Múltiple Grupo Financiero Banorte vs. Cano Velázquez Guadalupe y Rodríguez Arturo y Grupo Industrial Farco Sociedad Anónima de Capital Variable. Providencias Precautorias Mercantil Autorización. 1 Acdo. Núm. Exp. 473/2024.
Banco Snatander México S.A. Institución de Banca Multipe Grupo Financiero Santander México vs. Sac Be Ponce Travel S.A. de C.V. y Cedillo Gómez César. Ejecutivo Mercantil Oral Mercantil Se Reconoce Personalidad. 1 Acdo. Núm. Exp. 553/2024.
Juárez Ruíz Arturo vs. Qualitas Compañía de Seguros S.A. de C.V. Oral Mercantil por Enterado. 2 Acdos. en Expedientillo. Núm. Exp. 575/2021 Expedientillo.
Ku Bo Financiero S.A. de C.V. Sfp vs. Pena Prieto Erick Eduardo. Oral Mercantil Admisorio. 1 Acdo. Núm. Exp. 367/2025.
Martínez Arellano Narno vs. González Contreras Adrián. Reiv. Oralidad Civil Turnar Al Actuario. 1 Acdo. Núm. Exp. 93/2023.
Nr Finance México S.A. de C.V. vs. Olvera Ibarra Pablo. Oral Mercantil Prevención. 1 Acdo. Núm. Exp. 435/2025.
Ortiz Méndez Luis Bernardo vs. Seguros Banorte S.A. de C.V. Grupo Financiero Banorte. Oral Mercantil Comparecencia. 1 Acdo. Núm. Exp. 673/2023.
Portafolio de Negocios, S.A. de C.V. Sofom E. R vs. Netponey, S.A. de C.V. y Gallardo Cordero Juan Dioscorides. Providencias Precautorias Mercantil Deberá Estarse. 2 Acdos. Núm. Exp. 113/2023.
Presta Simple, S.A. P. I. de C.V. vs. Jessy Logística y Distribución S.A. de C.V. y Otros. Ejecutivo Mercantil Oral Mercantil Llegada de Archivo. 1 Acdo. Núm. Exp. 392/2020.
Red Amigo Dal Sapi de Cv, Sofom Enr vs. Mv Production House, S.A. de C.V. y Gómez Delgadillo Miguel Ángel. Ejecutivo Mercantil Oral Mercantil Respuesta Oficio. 1 Acdo. Núm. Exp. 202/2024.
Secreto. Providencias Precautorias Mercantil Prevención. 1 Acdo. Núm. Exp. 413/2025.
Shanoba Consultores S.A. de C.V. vs. Premium Restaurant Brands S de R.L. de C.V. Oral Mercantil Prevención. 1 Acdo. Núm. Exp. 437/2025.
Valdez Peralta Rogelio Demetrio vs. Camacho Ricardo. Oral Civil Ratificar. 1 Acdo. Núm. Exp. 477/2024.

AUDIENCIAS

González López Rosa María vs. Qualitas Compañía de Seguros S.A. de C.V. Aud. Prelim. Oral Mercantil. 1 Audiencia. Núm. Exp. 193/2025.

SOLO CONSULTA
SOLO CONSULTA
SOLO CONSULTA

Reyes Ávila Luis Alfonso vs. Banco Santander México Sa Institución de Banca Múltiple Grupo Financiero Santander México. Se Señala Fecha de Aud. de Juic. Oral Mercantil. 1 Audiencia. Núm. Exp. 465/2023.

Unifin Financiera, Sociedad Anónima Bursátil de Capital Variable antes Unifin Financiera Sociedad Anónima Búrsatil de Capital Variable, Sociedad Financiera de Objeto Múltiple, Entidad Regulada vs. Exportaciones e Importaciones Inteligentes de Tuxtla, S.A. de C.V., María del Carmen Mayorga Acero y Julio César Gutiérrez Molina. Acta de Aud. de Juic. Oral Mercantil. 1 Audiencia. Núm. Exp. 443/2021.

SENTENCIA DEFINITIVA DEL 25 DE ABRIL DEL 2025

Unifin Financiera, Sociedad Anónima Bursátil de Capital Variable antes Unifin Financiera Sociedad Anónima Búrsatil de Capital Variable, Sociedad Financiera de Objeto Múltiple, Entidad Regulada vs. Exportaciones e Importaciones Inteligentes de Tuxtla, S.A. de C.V., María del Carmen Mayorga Acero y Julio César Gutiérrez Molina. Oral Mercantil Sent. Def. 1 Núm. Exp. 443/2021

EL SECRETARIO DE ACUERDOS
LIC. JONATHAN RAYA PALACIOS

SECRETARÍA "B"
ACUERDOS DEL 25 DE ABRIL DEL 2025

Banco Mercantil del Norte, Sociedad Anónima, Institución de Banca Múltiple, Grupo Financiero Banorte vs. Reséndiz Tienda Berenice. Juris. Voluntaria Civil De. 1 Acdo. Núm. Exp. 344/2025.

BBVA México Sa Institución de Banca Múltiple Grupo Financiero BBVA México vs. Martínez Martínez Rodrigo. Oral Mercantil por Enterado. 1 Acdo. en Amparo. Núm. Exp. 50/2025 Amparo Directo.

BBVA México, S.A., Institución de Banca Múltiple, Grupo Financiero BBVA México vs. Torres Figueroa Celia Teresa. Oral Mercantil Admisorio. 1 Acdo. Núm. Exp. 428/2025.

Centro de Protección a la Infancia A.C. vs. González Muñoz María Eugenia. Oral Civil Requerimiento. 1 Acdo. Núm. Exp. 459/2025.

Fertian Sports S.A. de C.V. vs. Lara Rodríguez Aidee. Providencias Precautorias Mercantil Inc. Daños y Perjuicios. 1 Acdo. en Incidente. Núm. Exp. 959/2021 Inc. de Daños y Perjuicios.

Flores Montesinos José Antonio vs. Camacho Burgoa Lorenzo. Oral Civil Copias. 1 Acdo. Núm. Exp. 640/2023.

Jiménez Blanchet Alberto. Oral Mercantil Amparo Incierto Se Rinde Informe Justificado. 1 Acdo. en Amparo. Núm. Exp. 670/2025 Amparo Incierto 670/2025-V.

Lizlandia S.A. de C.V. vs. Milano Operadora S.A. de C.V. Oral Mercantil Computo. 1 Acdo. Núm. Exp. 586/2021 Tomo Dos.

Univar Solutions México S de R.L. de C.V. vs. Lixi Rutie Inks S.A. de C.V. Oral Mercantil Edictos. 1 Acdo. Núm. Exp. 20/2024.

AUDIENCIAS

Unifin Financiera, S.A. B. de C.V. antes Unifin Financiera S.A. B de C.V., Sofom, E. N. R vs. Praysur International, S.A. de C.V. y Otro. Aud. Prelim. Oral Mercantil. 1 Audiencia. Núm. Exp. 348/2021.

Unifin Financiera, S.A. B. de C.V. vs. Servicios Aduanales Pegaso, S.A. de C.V. y López Martínez Francisco Javier. Aud. de Juic. Oral Mercantil. 1 Audiencia. Núm. Exp. 1069/2021.

SENTENCIA DEFINITIVA DEL 25 DE ABRIL DEL 2025

Unifin Financiera, S.A. B. de C.V. vs. Servicios Aduanales Pegaso, S.A. de C.V. y López Martínez Francisco Javier. Oral Mercantil Sent. Def. 1 Núm. Exp. 1069/2021

LA SECRETARIA DE ACUERDOS
LIC. BRENDA MARTÍNEZ RIOS

SECRETARÍA "C"
ACUERDOS DEL 25 DE ABRIL DEL 2025

Banco del Bajío, S.A. Institución de Banca Múltiple vs. Grupo Zafrasol, S.A. de C.V. y Grupo Azucarero Zafra Sol, S.A. de C.V. y Soto Mendoza Luis Ricardo y Ibarra García Mónica. Providencias Precautorias Mercantil Devolución de Documento. 1 Acdo. Núm. Exp. 590/2024.

Barbeyto Wever Abraham Halild vs. Lover Martínez Mario Alberto. Ejecutivo Mercantil Minuta. 1 Acdo. Núm. Exp. 606/2024.

Secreto. Ejecutivo Mercantil Actuario. 1 Acdo. Núm. Exp. 191/2025.

Secreto. Providencias Precautorias Mercantil Devolución de Documentos. 1 Acdo. Núm. Exp. 202/2025.

Secreto. Ejecutivo Mercantil Actuario. 1 Acdo. Núm. Exp. 205/2025.

Secreto. Ejecutivo Mercantil Apelación. 1 Acdo. Núm. Exp. 268/2025.

Secreto. Ejecutivo Mercantil Prevención. 1 Acdo. Núm. Exp. 433/2025.

Secreto. Ejecutivo Mercantil Admisión. 1 Acdo. Núm. Exp. 436/2025.

Secreto. Ejecutivo Mercantil 1 Acdo. Núm. Exp. 503/2024.

Secreto. Ejecutivo Mercantil Vista. 1 Acdo. en Expedientillo. Núm. Exp. 758/2024 Expedientillo.

Secreto. Ejecutivo Mercantil Exhorto. 1 Acdo. Núm. Exp. 800/2024.

Secreto. Ejecutivo Mercantil Informe Telmex. 1 Acdo. Núm. Exp. 808/2024.

LA SECRETARIA DE ACUERDOS
LIC. VIOLETA RIVERA SANTILLÁN

TRIGÉSIMO CUARTO DE LO CIVIL DE PROCESO ORAL

SECRETARÍA "A"
ACUERDOS DEL 25 DE ABRIL DEL 2025

Banco Inmobiliario Mexicano Sociedad Anónima Institución de Banca Múltiple vs. Casas Foro Sociedad Anónima Promotora de Inversión de Capital Variable y González Hernández Jorge Luis y González Hernández Carlos Eduardo. Oral Mercantil 1 Acdo. Núm. Exp. 13/2024.

Banco Mercantil del Norte Sa Institución de Banca Múltiple Grupo Financiero Banorte vs. Prosurtido S.A. de C.V. Oral Mercantil 1 Acdo. Núm. Exp. 365/2024.

Bautista Hernández Fernando vs. Banco Mercantil del Norte Sa Institución de Banca Múltiple Grupo Financiero Banorte. Otros Oralidad Mercantil 1 Acdo. Núm. Exp. 121/2024.

BBVA México Sa Institución de Banca Múltiple Grupo Financiero BBVA México vs. Careaga Campos Fernando Guadalupe. Oral Mercantil 1 Acdo. en Amparo. Núm. Exp. 423/2024 Quejoso Actor: BBVA México S.A. Ibm, Grupo Financiero BBVA México.

BBVA México, Sociedad Anónima, Institución de Banca Múltiple, Grupo Financiero BBVA México vs. García Moctezuma Ulises. Oral Mercantil 1 Acdo. Núm. Exp. 451/2025.

Celeritech México Sapi de C.V. vs. Asesoría Integral Corporativa Intercorp Sc. Oral Civil 1 Acdo. Núm. Exp. 813/2024.

Communitas Aurum Sapi de C.V. Ifc vs. Marín Cruz Selene. Oral Mercantil 1 Acdo. Núm. Exp. 427/2025.

Corporativo Laudex Sapi de C.V. Sofom Enr vs. Ramírez Castro Karen Sheila. Oral Mercantil 1 Acdo. Núm. Exp. 677/2024.

Cygnus Ocean Farms, S.A. de C.V. vs. Seguros Atlas, S.A. de C.V. y Abaco International Loss Adjusters y Servicios y Asesoría de Ajustadores Profesionales, Sociedad Anónima de Capital Variable. Oral Mercantil 1 Acdo. en Expedientillo. Núm. Exp. 53/2024 Expedientillo.

Díaz Lombardo Francisco Antonio Buch vs. Perfobar Sapi de C.V. Oral Mercantil 1 Acdo. Núm. Exp. 445/2025.

Finastrategy Mx Sociedad Anónima Promotora de Inversión de Capital Variable vs. Monsalvo Ibarra Gustavo Martín. Juris. Voluntaria Civil 1 Acdo. Núm. Exp. 635/2024.

García Figueroa Lady Diana vs. Figueroa Díaz María de la Luz. Oral Mercantil 1 Acdo. Núm. Exp. 425/2025.

Geg Controladora Sapi de C.V. y Desarrollo en Educación Especialazada S.A. de C.V. y Promotora Guebac Sapi de C.V. vs. Acedo Valenzuela Carlos y Banderas Rebling María Elsa su Sucesión y Estévez Banderas Elsa María y Estévez Banderas María Elena. Oral Civil 1 Acdo. en Cuaderno_Amparo_Dem. Núm. Exp. 877/2024 Amparo Indirecto Quejoso María Amelia Estévez Banderas 623/2025-L.

González Rodríguez José Francisco vs. González Aguilar Manuel. Oral Civil 1 Acdo. Núm. Exp. 601/2024.

Martínez Valdivia Luis Eduardo vs. Aguillon Bolaños Jesús y Jacintes Barrón Roberto. Cump. de Contrato Oralidad Civil 1 Acdo. Núm. Exp. 465/2022.

Mayorga Plata Nancy Marlene vs. Alejo Solís Gilberto. Otros Oralidad Civil 1 Acdo. Núm. Exp. 697/2021.

Muñoz Jiménez Francisco José y Salas Castilla Luis Roberto vs. Servicios de Consultoría Especiales Mig S.A. de C.V. Ejecutivo Mercantil 1 Acdo. Núm. Exp. 765/2024.

SOLO CONSULTA
SOLO CONSULTA
SOLO CONSULTA

Neuro Graphics Impresiones Perdurables S.A. de C.V. vs. Fassi Equipment Serigrafía y Digital S.A. de C.V. Oral Mercantil 1 Acdo. Núm. Exp. 357/2025.
Parfumerie Versailles S de R.L. de C.V. vs. Antera S.A. de C.V. Oral Mercantil 1 Acdo. Núm. Exp. 255/2024.
Sánchez Juárez y Torres Rosa Elena vs. HSBC México Sa Institución de Banca Múltiple Grupo Financiero HSBC. Otros Oralidad Mercantil 1 Acdo. Núm. Exp. 461/2024.
Secreto. Ejecutivo Mercantil Oral Mercantil 1 Acdo. Núm. Exp. 3/2024.
Secreto. Ejecutivo Mercantil Oral Mercantil 1 Acdo. Núm. Exp. 343/2024.
Secreto. Ejecutivo Mercantil Oral Mercantil 1 Acdo. en Incidente. Núm. Exp. 395/2025 Inc. de Providencia Precautoria.
Secreto. Ejecutivo Mercantil 1 Acdo. Núm. Exp. 515/2024.
Secreto. Ejecutivo Cuantía Menor Mercantil 1 Acdo. Núm. Exp. 535/2024.
Secreto. Ejecutivo Mercantil 1 Acdo. Núm. Exp. 643/2024.
Secreto. Ejecutivo Mercantil 1 Acdo. Núm. Exp. 865/2024.
Verdiguel Cazares José Ramón vs. Financiera Sustentable de México S.A. de C.V. Sfp. Oral Mercantil 1 Acdo. Núm. Exp. 449/2025.

LA SECRETARIA DE ACUERDOS
LIC. LILIA MARGARITA GONZÁLEZ PACHECO

SECRETARÍA "B"
ACUERDOS DEL 25 DE ABRIL DEL 2025

Banco Mercantil del Norte Sa Institución de Banca Múltiple Grupo Financiero Banorte División Fiduciaria y antes Ixe Banco Sa Institución de Banca Múltiple Ixe Grupo Financiero División Fiduciaria vs. Rodríguez Ortega Luis Carlos y Grupo Inmobiliario Pho S.A. de C.V. Juris. Voluntaria Oral Civil 1 Acdo. Núm. Exp. 168/2024.
Banco Mercantil del Norte Sa Institución de Banca Múltiple Grupo Financiero Banorte vs. Prosurtido S.A. de C.V. Oral Mercantil 1 Acdo. en Amparo. Núm. Exp. 396/2024 Anparo Directo Quejoso Banco Mercantil del Norte S.A.
Banco Regional, S.A., Institución de Banca Múltiple, Banregio Grupo Financiero vs. Assic Maquiladora, S.A. de C.V. y Viveros Mateos Enrique Arturo. Providencias Precautorias Mercantil 1 Acdo. Núm. Exp. 70/2022.
Banco Santander México, S.A. Institución de Banca Múltiple Grupo Financiero Santander México vs. Soluciones Tecnológicas en Rentas, S.A. de C.V. Celia Laline Barrera Marinconekta Construcción y Enlaces S.A. P. I. de C.V. Ejecutivo Mercantil Oral Mercantil 1 Acdo. Núm. Exp. 142/2021 Tomo II.
BBVA México, S.A., Institución de Banca Múltiple, Grupo Financiero BBVA México vs. Casas Fuentes Lucila. Oral Mercantil Caducidad. 1 Acdo. Núm. Exp. 426/2024.
BBVA México, S.A., Institución de Banca Múltiple, Grupo Financiero BBVA México vs. Pérez Alcalá Ana Silvia. Otros Oralidad Mercantil Caducidad. 1 Acdo. Núm. Exp. 486/2024.
BBVA México, Sociedad Anónima, Institución de Banca Múltiple, Grupo Financiero BBVA México vs. García Moctezuma Ulises. Oral Mercantil Requerimiento. 1 Acdo. Núm. Exp. 452/2025.
Brother International de México, S.A. de C.V. vs. Tapia Álvarez Alejandra Dinora. Otros Oralidad Mercantil 1 Acdo. Núm. Exp. 366/2023.
Carevilo S.A. de C.V. vs. Plásticos Especializados en Soluciones Integrales Orange S.A. de C.V. Otros Oralidad Mercantil 2 Acdos. Núm. Exp. 572/2024.
Díaz Pérez Joaquín vs. Banco Nacional de México Sa Integrante del Grupo Financiero Banamex y Tarjetas Banamex S.A. de C.V. Sofom Er Integrante de Grupo Financiero Banamex. Oral Mercantil 1 Acdo. Núm. Exp. 26/2023.
Díaz Pérez Joaquín vs. Banco Nacional de México Sa Integrante del Grupo Financiero Banamex y Tarjetas Banamex S.A. de C.V. Sofom Er Integrante de Grupo Financiero Banamex. Oral Mercantil 1 Acdo. en Cuaderno_Amparo_Dem. Núm. Exp. 26/2023 Amparo Indirecto 436/2025-I, Quejoso: Banco Nacional de México, S.A. Integrante del Grupo Financiero.
Espinosa de Los Monteros López Lidia Beatriz vs. Patola Agencia S.A. de C.V. Oral Civil Caducidad. 1 Acdo. Núm. Exp. 434/2024.
Estrada Velázquez María Teresa vs. Estrada Velázquez Felipe. Oral Civil 1 Acdo. Núm. Exp. 334/2025.
Heredia Rivas Yolanda Victoria vs. Bancoppel Sa Institución de Banca Múltiple. Oral Mercantil 1 Acdo. Núm. Exp. 424/2024.
Hofmann García, su Sucesión Félix Federico vs. García Mejía Fernando y Santos Nava María Esther. Juris. Voluntaria Civil 1 Acdo. Núm. Exp. 444/2025.
Ikusi México S.A. de C.V. vs. Epccor S.A. de C.V. Otros Oralidad Mercantil 1 Acdo. en Expedientillo. Núm. Exp. 172/2023.
Jiménez Blanchet Alberto. Oral Mercantil 1 Acdo. en Amparo. Núm. Exp. 670/2025 Amparo Loco.
Méndez Hernández Ariadna Zoe vs. Pérez Torres Sergio. Oral Mercantil 1 Acdo. Núm. Exp. 26/2025.
Monto Fácil Sociedad Anónima Promotora de Inversión de Capital Variable Sociedad Financiera de Objeto Múltiple Entidad No Regulada vs. Hernández Serrano Hilario. Ejecutivo Mercantil Caducidad. 1 Acdo. Núm. Exp. 562/2024.
Mz Consultoría Fiscal Sas de C.V. vs. Banco Santander México Sa Institución de Banca Múltiple Grupo Financiero Santander México. Otros Oralidad Mercantil 1 Acdo. Núm. Exp. 62/2024.
Ríos Marroquín Juan Antonio vs. Tarjetas Banamex S.A. de C.V. Sofom Er Integrante del Grupo Financiero Banamex y Trans Unión de México Sa Sic. Oral Mercantil 1 Acdo. Núm. Exp. 402/2025.
Rojas Gómez María Guadalupe vs. Rojas Gómez Mónica. Oral Civil 1 Acdo. Núm. Exp. 444/2024.
Rosas Vargas María de Lourdes vs. Scotiabank Inverlat Sa Institución de Banca Múltiple Grupo Financiero Scotiabank Inverlat. Oral Mercantil 1 Acdo. Núm. Exp. 960/2024.
Sánchez Cruz Gustavo. Ord. Civil 1 Acdo. en Amparo. Núm. Exp. 1022/2023 Amparo 392/2024 Quejoso: Gustavo Sánchez Cruz.
Secreto. Oral Mercantil 1 Acdo. Núm. Exp. 1042/2024.
Secreto. Ejecutivo Mercantil Oral Mercantil 1 Acdo. Núm. Exp. 400/2025.
Secreto. Oral Mercantil 1 Acdo. Núm. Exp. 446/2025.
Secreto. Oral Mercantil Desechamiento. 1 Acdo. Núm. Exp. 448/2025.
Secreto. Oral Mercantil Desechamiento. 1 Acdo. Núm. Exp. 454/2025.
Secreto. Ejecutivo Mercantil 2 Acdos. Núm. Exp. 530/2024.
Secreto. Ejecutivo Mercantil 1 Acdo. Núm. Exp. 548/2024.
Secreto. Ejecutivo Mercantil Oral Oralidad Mercantil 1 Acdo. Núm. Exp. 568/2024.
Secreto. Oral Mercantil 1 Acdo. Núm. Exp. 584/2023.
Secreto. Ejecutivo Mercantil Oral Oralidad Mercantil 1 Acdo. Núm. Exp. 590/2024.
Secreto. Providencias Precautorias Mercantil 1 Acdo. Núm. Exp. 682/2023.
Secreto. Ejecutivo Mercantil Oral Oralidad Mercantil Caducidad. 1 Acdo. Núm. Exp. 734/2023.
Sector Agrícola de Producción el Limón S. P. R. de R. L. Oral Mercantil 2 Acdos. en Amparo_Buscador. Núm. Exp. 402/2025 Amparo Indirecto 402/2026 Quejoso: Sector Agrícola.
Toyota Financial Services México S.A. de C.V. vs. Pérez Jiménez Rafael y Pérez y Castrejón Rafael. Oral Mercantil 1 Acdo. Núm. Exp. 342/2024.
Vega Rojas Roberto Enrique vs. Servicios Integrales de Salud Nova S.A. de C.V. Oral Mercantil 1 Acdo. Núm. Exp. 606/2023.

LA SECRETARIA DE ACUERDOS
LIC. CLAUDIA CORTES ROSAS

SECRETARÍA "C"
ACUERDOS DEL 25 DE ABRIL DEL 2025

Secreto. Providencias Precautorias Oral Mercantil 3 Acdos. Núm. Exp. 557/2024.

LA SECRETARIA DE ACUERDOS
LIC. LILIA MARGARITA GONZÁLEZ PACHECO

TRIGÉSIMO QUINTO DE LO CIVIL DE PROCESO ORAL

SECRETARÍA "A"
ACUERDOS DEL 25 DE ABRIL DEL 2025

Álvarez Sánchez Margarita vs. Ruíz Molina Mayra Jannette y Medina Montiel José Enrique. Oral Civil la Dem. Hace Manifestaciones. 5 Acdos. en Expedientillo. Núm. Exp. 261/2023 Expedientillo.

SOLO CONSULTA
SOLO CONSULTA
SOLO CONSULTA

Banca Afirme Sa Institución de Banca Múltiple Afirme Grupo Financiero vs. Grupo Ram Val S.A. de C.V. y Ramos Valencia José Vicente. Oral Mercantil Oficio Sre. 1 Acdo. Núm. Exp. 625/2024.

Barrón Sesma Miguel vs. Ramos Hernández Pedro y Hernández Garrido Eufrocina. Oral Mercantil Contesta Demanda y Se Da Vista Con Excepciones y Objeción. 1 Acdo. Núm. Exp. 207/2025.

Bautista Hernández Alma Verónica vs. Carranza Knapp Diego. Oral Mercantil Razón Actuarial Vista. 1 Acdo. Núm. Exp. 157/2025.

Cárdenas Ruíz Ma del Carmen vs. Scotiabank Inverlat, S.A. Institución de Banca Múltiple Grupo Financiero Scotiabank Inverlat. Oral Mercantil Se Ordena Entregar Cheques. 1 Acdo. Núm. Exp. 23/2024.

Chahín Salome Mauricio Salvador y Chahin Salome, (Quien También Acostumbra Usar Los Nombre de Myrna Rocío Chahín Salome y/o Myrna del Rocío Chahín Salomé y/o Myrna Rocío Hissa Chahín Salomé) Mirna Rocío Hissa y Chahin Salome Ana Aída y Chahin Salome, (Quien También Acostumbra Usar Los Nombre de Rosa Lillian Chahín Salome y/o Rosa Lilián Chahín de Silhy) Rosa Lilián vs. Ob Infraestructuras y Servicios S.A. de C.V. y Amaro Cota Julia. Providencias Precautorias Mercantil la Dem. Exhibe Minutas de Consignación. 1 Acdo. en Seccion_De_Ejecución. Núm. Exp. 249/2024 Secc. de Ejecución.

Chavarrieta Mata Juan Manuel su Sucesión vs. Banco Nacional de México Sa Integrante del Grupo Financiero Banamex. Oral Mercantil Admisión Demanda. 1 Acdo. Núm. Exp. 449/2025.

Comercializadora y Proveedora de Suministros Médicos Dufasa S.A. de C.V. vs. Mediem Suministros Médicos S.A. de C.V. Oral Mercantil Prevención. 1 Acdo. Núm. Exp. 451/2025.

Cuevas Torres Raúl vs. Contratista General de América Latina S.A. de C.V. Oral Mercantil Aclare Colonia. 1 Acdo. Núm. Exp. 777/2024.

Díaz Medina Juan Carlos vs. Inmobiliaria Mexami S.A. de C.V. Oral Mercantil 1 Acdo. Núm. Exp. 287/2021.

Farmacéuticos Maypo S.A. de C.V. vs. Innovare R&D S.A. de C.V. Juris. Voluntaria Mercantil Razon Actuarial Vista. 1 Acdo. Núm. Exp. 341/2025.

García Correa Mauricio José vs. Mora Uriza Leonor Elvira y Martínez Rojas Catalino Miguel. Oral Mercantil Razón Actuarial Vista. 2 Acdos. Núm. Exp. 245/2025.

García Larios Edith vs. Industrias de Hule Galgo S.A. de C.V. Oral Mercantil la Quejosa Intrpone Recurso de Revisión. 1 Acdo. en Amparo. Núm. Exp. 531/2021 Cuad. de Amparo.

Gestión y Administración Mky S.A. de C.V. vs. Reintelc S.A. de C.V. y Barraza Salvatori Roberto. Ejecutivo Mercantil Oral Mercantil Razon Actuarial Bvis. 1 Acdo. Núm. Exp. 229/2023.

Gs I más S.A. Promotora de Inversión de C.V. vs. Roa Jasso Artemio y Pérez Báez Yesenia y Pérez Flores Moisés y Báez Pérez Ma. Cruz. Ejecutivo Mercantil Oral Mercantil Se Forma Expedientillo. 1 Acdo. en Expedientillo. Núm. Exp. 877/2021 Expedientillo.

Mega Label S.A. de C.V. vs. Zenzero Gelato Mfg S.A. de C.V. y Carmona Hiriart Gabriel. Ejecutivo Mercantil Oral Mercantil el Actor Se Desiste de la Demanda de un Coenjuiciado. 1 Acdo. Núm. Exp. 83/2024.

Osorio Vázquez Artemio Enrique vs. Guerrero Ramírez Raúl. Oral Civil Se Admite Incidente. 1 Acdo. en Incidente. Núm. Exp. 201/2022 Inc. de Liquidación de Honorarios.

Roldán Muñoz Marco Antonio vs. BBVA México Sa Institución de Banca Múltiple Grupo Financiero BBVA México. Oral Mercantil Se Forma Expedientillo. 1 Acdo. en Expedientillo. Núm. Exp. 113/2024 Expedientillo.

Santos Padilla Leonardo y Trejo Cuevas Jonathan Manuel vs. Angar Azcapotzalco S.A. de C.V. Oral Mercantil Razon Actuarial Vista. 2 Acdos. Núm. Exp. 225/2025.

Secreto. Ejecutivo Mercantil Oral Mercantil Se Admite Providencia Precuatoria de Retención de Ctas. Bancarias. 1 Acdo. Núm. Exp. 1019/2024 Providencia Precautoria.

Secreto. Providencias Precautorias Mercantil Acdo. (Aclare su Petición). 1 Acdo. Núm. Exp. 211/2024.

Secreto. Ejecutivo Mercantil Turno a la Actuaria. 1 Acdo. Núm. Exp. 267/2025.

Secreto. Oral Mercantil Aclare Domicilio. 1 Acdo. Núm. Exp. 269/2024.

Secreto. Ejecutivo Mercantil Se Formaexpedientillo. 1 Acdo. en Expedientillo. Núm. Exp. 439/2024 Expedientillo.

Secreto. Ejecutivo Mercantil Prevención. 1 Acdo. Núm. Exp. 445/2025.

Secreto. Ejecutivo Mercantil Admisión Demanda. 1 Acdo. Núm. Exp. 447/2025.

Secreto. Ejecutivo Mercantil Admisión Demanda. 1 Acdo. Núm. Exp. 453/2025.

Secreto. Ejecutivo Mercantil Se Forma Expedientillo. 1 Acdo. en Expedientillo. Núm. Exp. 527/2024 Expedientillo.

Secreto. Ejecutivo Mercantil Oral Mercantil Razon Actuarila Vista. 1 Acdo. Núm. Exp. 613/2023.

Secreto. Providencias Precautorias Mercantil Autr. Simple. 1 Acdo. Núm. Exp. 619/2024.

Secreto. Ejecutivo Mercantil Oral Mercantil Se Ordena Exhoprto. 2 Acdos. Núm. Exp. 633/2023.

Take a Stand S.A. de C.V. vs. Hozon Auto México S de R.L. de C.V. Medios Preparatorios Mercantil Oficios de Localización. 1 Acdo. Núm. Exp. 345/2025.

Toyota Financial Services México S.A. de C.V. vs. García Alvarado Humberto. Ejecutivo Mercantil Oral Mercantil Oficio Siara. 1 Acdo. Núm. Exp. 35/2025.

Volkswagen Leasing S.A. de C.V. vs. Hernández Acevedo Juan Antonio y Hernández Acevedo Jorge. Oral Mercantil Desistimiento de la Instancia. 1 Acdo. Núm. Exp. 361/2025.

AUDIENCIAS

Guízar Reyes Jesús vs. Mancilla Flores Luciano. Aud. de Desahogo de Pruebs. y Alegatos Ejecutivo Mercantil. 1 Audiencia. Núm. Exp. 613/2024.

Mega Label S.A. de C.V. vs. Zenzero Gelato Mfg S.A. de C.V. y Carmona Hiriart Gabriel. Se Señala Fecha de Aud. Prelim. Ejecutivo Mercantil Oral Mercantil. 1 Audiencia. Núm. Exp. 83/2024.

NO PUBLICADO

Exiga Mares Carlos vs. Restaurantes Toks S.A. de C.V. Acta Mínima Prelim. Oral Mercantil. 1 Audiencia. Núm. Exp. 233/2025.

EL SECRETARIO DE ACUERDOS
LIC. GUSTAVO GUZMÁN SÁNCHEZ

SECRETARÍA "B"
ACUERDOS DEL 25 DE ABRIL DEL 2025

Banca Mifel Sociedad Anónima Institución de Banca Múltiple Grupo Financiero Mifel Actuando como Fiduciario del Fideicomiso Identificado Con el Número 4022 2020 vs. Corporación Operadora Alimenta S.A. de C.V. y Romero Castañon José Gustavo. Ejecutivo Mercantil Oficio Rpp. 2 Acdos. Núm. Exp. 820/2024.

Banco Actinver, Sociedad Anónima, Institución de Banca Múltiple, Grupo Financiero Actinver vs. Senderos Fernández Manuel. Ejecutivo Mercantil Admite Incidente. 1 Acdo. Núm. Exp. 666/2024.

Banco Inmobiliario Mexicano, Sociedad Anónima, Institución de Banca Múltiple, en su Carácter de Fiduciaria en el Contrato de Fideicomiso Con Actividades Empresariales Identificado Bajo el Número 85100216 vs. Seguros Afirme, S.A. de C.V., Afirme Grupo Financiero. Oral Mercantil Pagado. 1 Acdo. Núm. Exp. 440/2022.

Banco Mercantil del Norte, S.A., Institución de Banca Múltiple, Grupo Financiero Banorte vs. Sánchez Courrech Rafael Antonio y Sánchez Labastida José y Courrech Rodríguez Alma Rosa. Ejecutivo Mercantil Recordatorio Siara. 1 Acdo. en Incidente. Núm. Exp. 278/2025 Providencia Precautoria.

Barrera Romero César vs. Cosbel S.A. de C.V. Oral Mercantil Cedula Sin Notificar. 1 Acdo. Núm. Exp. 376/2025.

BBVA México Sa Institución de Banca Múltiple Grupo Financiero BBVA México vs. Labastida Silva Jannet Graciela. Oral Mercantil Desahoga Vista. 1 Acdo. Núm. Exp. 722/2024.

BBVA México Sa Institución de Banca Múltiple Grupo Financiero BBVA México vs. Labastida Silva Jannet Graciela. Oral Mercantil Siara. 1 Acdo. Núm. Exp. 722/2024 Providencias Precautorias.

BBVA México, Sociedad Anónima, Institución de Banca Múltiple, Grupo Financiero BBVA México vs. Guzmán Grajales Gustavo. Oral Mercantil Admisión Demanda. 1 Acdo. Núm. Exp. 394/2025.

Becerril Hurtado Fernando y Alonso Gómez Ma. Marcela y Flores Oliveros (Por su Propio Derecho y en Representación de la Menor Emily Ivanna Becerril Flores) Ingrid vs. Gnp Seguros Sab. Oral Mercantil 1 Acdo. Núm. Exp. 982/2024.

Briceño Campos César Alfonso vs. BBVA Seguros México S.A. de C.V. Grupo Financiero BBVA México. Oral Mercantil Expedientillo. 1 Acdo. Núm. Exp. 696/2023.

Campos Villalobos Irma vs. Tejeda Ramos Antonio. Oral Civil Vista Oficio. 1 Acdo. Núm. Exp. 244/2025.

SOLO CONSULTA SOLO CONSULTA SOLO CONSULTA

Ckd Activos 10, S.A. P. I. de C.V. vs. Vg & Mm Distribución y Comercialización, S.A. de C.V. y Mena Abascal Alejandro y Hendrix Villaseñor William. Oral Mercantil Autorizados 6p. 1 Acdo. Núm. Exp. 268/2024.

Combe Ayala Arturo Raymundo vs. Cotal S.A. Oral Civil Ced Notificada. 1 Acdo. Núm. Exp. 576/2024.

Corporativo Laudex Sapi de C.V. Sofom Enr vs. Nieto Macías Héctor Francisco y Nieto Martínez Héctor. Oral Mercantil Exh. Otra Vez. 2 Acdos. Núm. Exp. 238/2024.

Elizondo Téllez Martha Lucía. Oral Mercantil Admite Demanda Colegiado. 1 Acdo. Núm. Exp. 708/2023 Amparo Directo Metlife.

Estrada Espinosa Roberto Javier. Oral Mercantil Oficio. 2 Acdos. en Amparo_Buscador. Núm. Exp. 460/2025 Bis. 1 Amparo Loco 460/2025-V 18/Mzo/25.

Fideicomiso Bienestar Educativo de la Ciudad de México vs. BBVA México Sa Institución de Banca Múltiple Grupo Financiero BBVA México. Oral Mercantil Autorizados 6p. 1 Acdo. Núm. Exp. 270/2023 Tomo III.

Flores Pacheco Miguel Ángel vs. Hernández Flores Enrique Federico y Juan Morales Elizabeth. Ejecutivo Mercantil Acdo. Fuerza. 1 Acdo. Núm. Exp. 838/2024.

González Lewis Larisa vs. Banco Nacional de México Sa Integrante del Grupo Financiero Banamex. Oral Mercantil Manifieste. 1 Acdo. Núm. Exp. 250/2023.

Grupo Radio Centro, S.A. B. de C.V. y Aguirre Gómez Francisco vs. Aldes Mex, S.A. de C.V. Oral Mercantil Ced Notificada. 1 Acdo. Núm. Exp. 314/2025.

Olivares Díaz Yanet vs. Romo Pérez Bertha y Rodarte Solís Alfonso. Oral Civil Admisión Demanda. 1 Acdo. Núm. Exp. 452/2025.

Oran Cuenca Víctor vs. Especialidades Comerciales Reyes S.A. de C.V. Medios Preparatorios Mercantil Ced Notificada. 1 Acdo. Núm. Exp. 370/2025.

Pérez Tapia María de Jesús vs. Seguros Atlas Sa y Policía Bancaria e Industrial de la Ciudad de México de la Secretaria de Seguridad Ciudadana de la Ciudad de México. Oral Mercantil Prevención. 1 Acdo. Núm. Exp. 450/2025.

Portafolio de Negocios S.A. de C.V. Sofom Er vs. Grupo Derek Leolam S.A. de C.V. y Villarreal Vives José Alejandro y Cárdenas Torres Rodrigo. Ejecutivo Mercantil Oral Mercantil No Ha Lugar. 1 Acdo. Núm. Exp. 318/2025.

Promotora Reside S.A. de C.V. y Constructora Las Californias S.A. de C.V. vs. Bukowski Barbershop S de R.L. de C.V. y Peña Reyes Javier. Oral Mercantil Se Requieren Copias de Traslado. 1 Acdo. Núm. Exp. 310/2025.

Ramírez Antonio Jorge vs. Inv Systems México, S.A. de C.V. Medios Preparatorios Mercantil Estese. 1 Acdo. Núm. Exp. 476/2024.

Sánchez Rodríguez María Teresa vs. Banco Mercantil del Norte Sa Institución de Banca Múltiple Grupo Financiero Banorte. Oral Mercantil Expdllo. Amparo. 1 Acdo. Núm. Exp. 684/2024.

Secreto. Oral Mercantil Admisión Inc. de Providencias Precautorias. 1 Acdo. en Incidente. Núm. Exp. 394/2025 Providencia Precautoria.

Secreto. Ejecutivo Mercantil Prevención. 1 Acdo. Núm. Exp. 446/2025.

Secreto. Ejecutivo Mercantil Admisión Demanda. 1 Acdo. Núm. Exp. 448/2025.

Sector Agrícola de Producción el Limón, Sociedad de Producción Rural de Responsabilidad Limitada. Oral Mercantil Informe Justificado 2 Acdos. en Amparo_Buscador. Núm. Exp. 402/2025 Bis. 1.

Socafi S.A. de C.V. vs. Martínez Bautista Leonardo y Franco Trujillo Irving Daniel. Ejecutivo Mercantil Autorizados 6p. 1 Acdo. Núm. Exp. 108/2025.

Suárez Ibarra Manuela Herlinda vs. Distribuidora Liverpool, S.A. de C.V. Oral Mercantil Acuerdo. 1 Acdo. Núm. Exp. 328/2024.

Tang Sánchez Karen vs. Osmecer S.A. de C.V. y Vega Pérez Osiris. Ejecutivo Mercantil Desahoga Vista. 1 Acdo. Núm. Exp. 552/2024.

Unifin Financiera S.A. Bursatil de C.V. vs. Procesadora de Ceramica de México S.A. de C.V., Marcelo Gerardo Garza Laguera y María Mayela González Martínez. Oral Mercantil Agote Domicilio. 2 Acdos. Núm. Exp. 466/2020.

Unifin Financiera S.A. B. de C.V. vs. Maco Pbb México S.A. de C.V., Vianey Durán Morales y Carlos Alberto Martínez Uribe. Providencias Precautorias Mercantil Estese. 3 Acdos. Núm. Exp. 88/2021 Tomo II.

Villeda Carpinteyro Miguel Ángel vs. Fondo de la Vivienda del Instituto de Seguridad y Servicios Sociales de Los Trabajadores del Estado. Oral Civil Contesta Tercera. 1 Acdo. Núm. Exp. 1002/2024.

AUDIENCIA

Sánchez Salinas Guillermina vs. Sánchez Saucedo Victoria Eugenia. Acta Minima Ord. Civil. 1 Audiencia. Núm. Exp. 796/2022.

NO PUBLICADO

Lugo González Gilberto vs. Sánchez Torres Elena y y-o. Elena Sánchez Torrez. Acta Minima Ejecutivo Mercantil Oral Mercantil. 1 Audiencia. Núm. Exp. 606/2024.

LA SECRETARIA DE ACUERDOS
LIC. LETICIA ARIADNA ROMERO DÁVILA

SECRETARÍA "C"
SIN PUBLICACIÓN

TRIGÉSIMO SEXTO DE LO CIVIL DE PROCESO ORAL

SECRETARÍA "A"
ACUERDOS DEL 25 DE ABRIL DEL 2025

Alf Recursos Sapi de C.V. vs. Cnt Impresos S.A. de C.V. y Ortiz Sierra José Arturo y Hernández Sosa Elizabeth. Ejecutivo Mercantil Oral Mercantil Recepción de Oficios. 1 Acdo. Núm. Exp. 99/2024.

Altaltium Real Estate Solutions S.A. de C.V. y Ortega Valdovinos Enrique Sebastián vs. Klimos Bisteni Sami. Juris. Voluntaria Civil 1 Acdo. Núm. Exp. 453/2025.

Arellano Martínez Patricia vs. Bouchan Ramírez Adolfo y Director del Registro Público de la Propiedad y del Comercio en la Ciudad de México. Oral Civil Vista Con Excepciones. 2 Acdos. Núm. Exp. 359/2025.

Banco Santander México Sociedad Anónima Institución de Banca Múltiple Grupo Financiero Santander México vs. Trejo García Aejandro. Ejecutivo Mercantil Oral Mercantil Disposición Oficios C. 1 Acdo. Núm. Exp. 205/2025.

Cervezas Cuauhtémoc Moctezuma S.A. de C.V. vs. Escobedo Calderón Elia Belinda y Calderón Medina Elia Ma y Martínez Vázquez Josefina. Providencias Precautorias Mercantil Niega Susp. Definitiva. 1 Acdo. en Amparo. Núm. Exp. 3/2024 Amparo 373/2025 Promov. por Elia Ma. Calderón Medina, 27-03-2025.

Chavero García Edi Fred vs. Urban Grupo Inmobiliario y Grupo Robego S.A. de C.V. Oral Mercantil Oficio a Disposición. 1 Acdo. en Incidente. Núm. Exp. 199/2025 Providencia Precautoria.

Corporativo Laudex Sapi de C.V. Sofom Enr vs. Galassi Ordaz Fernanda del Carmen y González Leónides Ricardo. Oral Mercantil Exh. a Disposición. 1 Acdo. Núm. Exp. 409/2025.

Diericx Trouyet Hadelin Carlos vs. Banco Nacional de México Sa Integrante del Grupo Financiero Banamex División Fiduciaria antes Banco Nacional de México Sa y Negofidupraga Autofin México Sa Institución de Banca Múltiple y Banco Autofin México Sa Institución de Banca Múltiple. Oral Mercantil Disposición Exh. C. 1 Acdo. Núm. Exp. 861/2024.

Ford Credit de México S.A. de C.V. Sociedad Financiera de Objeto Múltiple Entidad Regulada vs. Acosta Castro Griselda Gabriela. Ejecutivo Mercantil Se Remite Al Archivo Judicial. 1 Acdo. Núm. Exp. 569/2024.

García Rodríguez Fernando vs. Dianglish. Oral Civil Acta de Continuación de Aud. de Juic. (Dictado de Sentencia). 1 Acdo. Núm. Exp. 47/2025.

Hernández Espinosa José Luis y Designado como Persona de Apoyo de José Artemio Espinosa Sánchez vs. BBVA México Sa Institución de Banca Múltiple Grupo Financiero BBVA México antes BBVA Bancomer Sa Institución de Banca Múltiple Grupo Financiero BBVA Bancomer Ahora BBVA México Sa Institución de Banca Múltiple Grupo Financiero BBVA México y BBVA Seguros S.A. de C.V. Grupo Financiero BBVA México. Oral Mercantil Acta de Aud. Preliminar. 1 Acdo. Núm. Exp. 1043/2024.

Ibarra Alvarado José Eloy vs. Guzmán Escobar Queralt Joyce. Oral Civil Minuta. 1 Acdo. Núm. Exp. 945/2024.

Lease For You, S.A. de C.V. vs. Serrano Franco Anette Carolina y Domínguez Ávila Pamela. Ejecutivo Mercantil Oral Mercantil Acta de Aud. de Juicio. 1 Acdo. Núm. Exp. 657/2023.

Medina Escamilla Melissa Zahzil vs. Intermediación Inmobiliaria Gutza S.A. de C.V. Oral Civil 1 Acdo. Núm. Exp. 297/2024.

SOLO CONSULTA
SOLO CONSULTA
SOLO CONSULTA

Medina Escamilla Melissa Zahzil vs. Intermediación Inmobiliaria Gutza S.A. de C.V. Oral Civil No Ampara Ni Protege. 1 Acdo. en Amparo. Núm. Exp. 297/2024 Amparo Directo Promov. por Melissa Zahzil Medina Escamilla.

Nexoil Sociedad Anónima de Capital Variable vs. HSBC México Sa Institución de Banca Múltiple Grupo Financiero HSBC. Oral Mercantil 1 Acdo. Núm. Exp. 223/2025.

Olmos Reyes Juan Eleazar vs. Allianz México Sa Compañía de Seguros. Oral Mercantil Admisorio. 1 Acdo. Núm. Exp. 449/2025.

Qiu Wenfei vs. Scotiabank Inverlat Sa Institución de Banca Múltiple Grupo Financiero Scotiabank Inverlat. Otros Oralidad Mercantil Minuta. 1 Acdo. en Cuaderno_Amparo_Dem. Núm. Exp. 383/2024 Amparo Directo Promov. por Scotiabank Inverlat, S.A. Institución de Banca Múltiple, Gpo. Fin.

Ruíz Malcon Raúl vs. Grupo Nacional Provincial Sab. Oral Mercantil Minuta. 1 Acdo. en Cuaderno_Amparo_Act. Núm. Exp. 571/2023 Bis. 1 Amparo Directo Promov. por Ruíz Malcon Raúl, 27-02-2025.

Sandoval Bautista Margarita y Sarabia Sandoval Leonardo Daniel vs. Citibanamex Seguros S.A. de C.V. Oral Mercantil Acta Min. de Aud. Preliminar. 1 Acdo. Núm. Exp. 75/2025.

Secreto. Ejecutivo Mercantil 1 Acdo. Núm. Exp. 105/2025.

Secreto. Ejecutivo Mercantil 1 Acdo. en Incidente. Núm. Exp. 105/2025 Providencia Precautoria.

Secreto. Ejecutivo Mercantil 1 Acdo. Núm. Exp. 297/2025.

Secreto. Ejecutivo Mercantil 1 Acdo. Núm. Exp. 341/2025.

Secreto. Ejecutivo Mercantil Admisorio. 1 Acdo. Núm. Exp. 455/2025.

Secreto. Ejecutivo Mercantil Requerimiento Exhiba Documentos. 1 Acdo. Núm. Exp. 463/2025.

Secreto. Ejecutivo Mercantil Requerimiento Exhiba Documentos. 1 Acdo. Núm. Exp. 465/2025.

Secreto. Ejecutivo Mercantil Oral Oralidad Mercantil 1 Acdo. Núm. Exp. 583/2024.

Sigma Alimentos Comercial, S.A. de C.V. vs. Express Tiendas de Alimentos Básicos, S.A. de C.V. Oral Civil Se Remite Al Archivo Judicial. 1 Acdo. Núm. Exp. 647/2023.

Sigma Alimentos Comercial, S.A. de C.V. vs. Express Tiendas de Alimentos Básicos, S. P. R. de R. L. Providencias Precautorias Mercantil Se Remite Al Archivo Judicial. 1 Acdo. Núm. Exp. 602/2023.

Sofilo de México, S.A. de C.V. vs. Patricio Botello Wendi. Oral Mercantil 1 Acdo. Núm. Exp. 489/2023.

Urrutia Rendón José Manuel vs. Vergara Márquez José Gabriel. Ejecutivo Mercantil Disposición Oficios C. 1 Acdo. Núm. Exp. 261/2025.

SENTENCIA DEFINITIVA DEL 25 DE ABRIL DEL 2025

García Rodríguez Fernando vs. Dianglish. Oral Civil Sent. Def. 1 Núm. Exp. 47/2025

LA SECRETARIA DE ACUERDOS
LIC. GABRIELA PADILLA RAMÍREZ

SECRETARÍA "B"
ACUERDOS DEL 25 DE ABRIL DEL 2025

Apys Envases y Suministros S.A. de C.V. vs. Tecnología en Helados S.A. de C.V. Oral Mercantil Vista. 1 Acdo. Núm. Exp. 298/2025.

Autofinanciamiento México S.A. de C.V. vs. Mendoza Torres Juan y Andrade Torres Ma Estefana. Ejecutivo Mercantil 1 Acdo. Núm. Exp. 622/2024.

Banca Afirme Sociedad Anónima Institución de Banca Múltiple Afirme Grupo Financiero vs. Panera Alimentos S.A. de Cvadela Domínguez Sotodelis Urdaibay Domínguezjudith Guadalupe Domínguez Cherit. Ejecutivo Mercantil Oral Mercantil Cuad. de Amparo. 1 Acdo. en Amparo. Núm. Exp. 484/2020 1030/2024.

Banco Ve por más Sa Institución de Banca Múltiple Grupo Financiero Ve por más vs. Curi Wabi Mauricio. Ejecutivo Mercantil Disposición Exhorto. 2 Acdos. Núm. Exp. 502/2024.

Carral Dávila Alberto vs. Santander Consumo S.A. de C.V. Sofom Er y Banco Santander México Sa Institución de Banca Múltiple Grupo Financiero Santander México. Oral Mercantil Cita Sent. Inter. 1 Acdo. Núm. Exp. 418/2023.

Clean Chemical Products Sociedad Anónima de Capital Variable. Oral Mercantil Requerimiento Exhiba Documentos. 1 Acdo. Núm. Exp. 462/2025.

Corporativo Laudex Sapi de C.V. Sofom Enr vs. Rodríguez Montesinos Diego Iván y Montesinos Juárez Mónica. Ejecutivo Mercantil Vista. 3 Acdos. Núm. Exp. 146/2025.

Elizalde Cárdenas Eduardo vs. Magallanes García Fernando y Magallanes Villarreal José Antonio y Magallanes García José Antonio y Sánchez Delgado Pablo y Sánchez Carbajal Jorge Arturo y Ezquerro Sánchez Regina y Robles Reyes José Roberto. Oral Civil Turno. 1 Acdo. Núm. Exp. 290/2025.

Guillermo Prieto Íñigo Gabriela del Carmen y Granados Montiel Jorge Manuel vs. Actinver Casa de Bolsa S.A. de C.V. Grupo Financiero Actinver. Oral Mercantil Cuad. de Amparo. 1 Acdo. en Cuaderno_Amparo_Dem. Núm. Exp. 914/2024.

HSBC México Sa Institución de Banca Múltiple Grupo Financiero HSBC vs. Muttol Desarrolladora de Obra S.A. de C.V. y Hidalgo Correa Alejandro. Providencias Precautorias Mercantil Turno. 1 Acdo. Núm. Exp. 960/2024.

Inmuebles Iribarren S.C. vs. Páez Osorio Luis Iván y y-o. Posesionarios y-o. Tenedores. Oral Civil Turno. 1 Acdo. Núm. Exp. 352/2025.

Instituto Mexicano del Seguro Social vs. Esparza Rodríguez Eunice. Oral Civil Vista. 1 Acdo. Núm. Exp. 370/2025.

Integrated Agrifoods Of México S.A. de C.V. vs. Blando Ramírez José Salvador. Oral Mercantil Exh. Minuta. 1 Acdo. Núm. Exp. 152/2022.

Jc Imper S.A. de C.V. vs. Banco Nacional de México S.A. de Integrante del Grupo Financiero Banamex. Oral Mercantil Aud. Juicio. 1 Acdo. Núm. Exp. 530/2024.

Lemon Basil Sociedad Anónima de Capital Variable vs. Ibushak Sociedad Anónima de Capital Variable y Bouzali Dayan David Salomón y Bouzali Dayan Elías Mauricio. Otros Oralidad Mercantil Secc. de Ejecución. 1 Acdo. en Seccion_De_Ejecución. Núm. Exp. 366/2024.

Liberty Fianzas, S.A. de C.V. vs. Transformaciones Maro, S.A. de C.V. y Martínez González Juan Manuel y Robles Ortega Patricia Eugenia. Oral Mercantil 1 Acdo. Núm. Exp. 532/2024.

Martínez Hernández Juan José vs. Nueva Walmart de México S de R.L. de C.V. Oral Mercantil Exhibe Bill. Depos. 1 Acdo. Núm. Exp. 286/2023.

Mexarrend, S.A. P. I. de C.V. vs. Atlantic Salmon, S. de R. L. de C.V. y González Cabrera Moisés. Ejecutivo Mercantil Oral Mercantil Turno. 1 Acdo. Núm. Exp. 68/2022.

Nr Finance México S.A. de C.V. vs. Barragán Tamayo Martín. Ejecutivo Mercantil Desistim. 2 Acdos. Núm. Exp. 1022/2024.

Operadora de Hospitales Ángeles S.A. de C.V. vs. Gutiérrez Buendía Santa Maricela. Oral Mercantil Exped. Copias. 1 Acdo. Núm. Exp. 150/2023.

Orozco Kuri Nahyme Victoria vs. Ramírez Ortiz María Fernanda. Oral Civil 1 Acdo. Núm. Exp. 376/2025.

Otero Bocanegra Alejandro Benito vs. Grupo Nacional Provincial Sab. Oral Mercantil Acuse Amparo. 1 Acdo. en Amparo. Núm. Exp. 292/2023 Grupo Nacional Provincial.

Palafox Díaz Alma Gabriela vs. Seguros Inbursa Sa Grupo Financiero Inbursa. Oral Mercantil Disposición Oficio. 1 Acdo. Núm. Exp. 690/2023.

Perea Cortez Roberto vs. Instituto del Fondo Nacional de la Vivienda para los Trabajadores y HSBC México Sa Institución de Banca Múltiple antes Banco Internacional S.N.C. y Director del Registro Público de la Propiedad y del Comercio de la Ciudad de México. Oral Civil Acuse Amparo. 1 Acdo. en Cuaderno_Amparo_Act. Núm. Exp. 1008/2024 7-Abril-2025.

Promotora Feltanin, S.A. de C.V. y Tawil Laniado Raquel y Klein Stern Bernardo vs. Martínez Gordillo Juan Luis y Martínez Calderón Laura Bertha. Oral Civil 2 Acdos. Núm. Exp. 398/2025.

Secreto. Oral Mercantil Vista. 1 Acdo. Núm. Exp. 288/2025.

Secreto. Ejecutivo Mercantil Disposición Exhorto. 1 Acdo. Núm. Exp. 438/2025.

Secreto. Providencias Precautorias Mercantil Prevención. 1 Acdo. Núm. Exp. 458/2025.

Secreto. Ejecutivo Mercantil Requerimiento Exhiba Documentos. 1 Acdo. Núm. Exp. 464/2025.

Secreto. Ejecutivo Mercantil Disposición Exhorto. 1 Acdo. Núm. Exp. 488/2024.

Secreto. Ejecutivo Mercantil 1 Acdo. Núm. Exp. 702/2024.

Secreto. Ejecutivo Mercantil 1 Acdo. Núm. Exp. 810/2024.

Secreto. Ejecutivo Mercantil Disposición Exhorto. 1 Acdo. Núm. Exp. 942/2024.

SOLO CONSULTA
SOLO CONSULTA
SOLO CONSULTA

Si Ocean Service S de R.L. de C.V. vs. Alimentos Da Ssa Mi S.A. de C.V. y Malváez Méndez Julia. Ejecutivo Mercantil Oral Mercantil Acuse Amparo. 1 Acdo. en Cuaderno_Amparo_Dem. Núm. Exp. 30/2024.

Si Ocean Service S de R.L. de C.V. vs. Alimentos Da Ssa Mi S.A. de C.V. y Malváez Méndez Julia. Ejecutivo Mercantil Oral Mercantil Acuse Amparo. 1 Acdo. en Amparo. Núm. Exp. 30/2024 Amparo Directo 23-05-2024.

Sofimex Institución de Garantías S.A. vs. Consorcio Constructor Alva S.A. de C.V. Luis Antonio Álvarez Morales. Ejecutivo Mercantil Oral Mercantil 1 Acdo. Núm. Exp. 212/2020.

Solana Arroyo Jorge vs. Becerril López Marco Antonio y Saldiva José y-o. José Saldívar. Oral Civil 1 Acdo. Núm. Exp. 702/2023.

Toyota Financial Services México S.A. de C.V. vs. Berenguel Alcántara Arturo y López Sagaon Neith Sulamita. Ejecutivo Mercantil Oral Mercantil 1 Acdo. Núm. Exp. 34/2025.

SENTENCIA DEFINITIVA DEL 25 DE ABRIL DEL 2025

Jc Imper S.A. de C.V. vs. Banco Nacional de México S.A. de Integrante del Grupo Financiero Banamex. Oral Mercantil Sent. Def. 1 Núm. Exp. 530/2024

LA SECRETARIA DE ACUERDOS
LIC. GABRIELA PADILLA RAMÍREZ

SECRETARÍA "C"
SIN PUBLICACIÓN

TRIGÉSIMO SÉPTIMO DE LO CIVIL DE PROCESO ORAL

SECRETARÍA "A"
ACUERDOS DEL 25 DE ABRIL DEL 2025

Almanza Macedo María Elizabeth. Oral Mercantil un Auto. 2 Acdos. Núm. Exp. 384/2025.

Athié Aguilar Rossi Angélica vs. Grupo Importador Cimad S.A. de C.V. y Rozenmman Reuven. Resc. de Contrato Oralidad Mercantil un Auto. 3 Acdos. Núm. Exp. 334/2023.

BBVA Bancomer, S.A., Institución de Banca Múltiple, Grupo Financiero BBVA Bancomer vs. Atd Global Trading, S. de R. L. de C.V. Oral Mercantil Girar Oficios de Busqueda. 1 Acdo. Núm. Exp. 261/2022.

BBVA México, Sociedad Anónima, Institución de Banca Múltiple, Grupo Financiero BBVA México vs. Sánchez Acosta Ana Ramona Concepcio. Oral Mercantil Aseguramiento Concluido. 1 Acdo. Núm. Exp. 11/2025.

Bedacom S.A. de C.V. vs. Coface Seguro de Crédito México S.A. de C.V. y Coface Servicios México S.A. de C.V. por Conducto de su Representante Legal y Corthoprotección Agente de Seguros y Fianzas S.A. de C.V. por Conducto de su Representante Legal. Oral Mercantil un Auto. 2 Acdos. Núm. Exp. 371/2025.

Grupo Tigre Seguridad Privada, S.A. de C.V. vs. Fideicomiso Irrevocable de Administración Cib 2877. Oral Mercantil Comparencia Recogen Documentos. 1 Acdo. Núm. Exp. 217/2024.

Isidro Ramírez Valentina Hermelinda vs. Pineda Sánchez Yesenia y H Ayuntamiento de Los Reyes la Paz Estado de México. Otros Oralidad Mercantil Termino de Tres Días. 1 Acdo. Núm. Exp. 370/2023.

Lule Heredia Rafael vs. Hernández Orozco Francisco Isaac. Oral Mercantil 90 Días para Recibir Documentos. 2 Acdos. Núm. Exp. 364/2025.

Natalia de Jesús vs. Banco Mercantil del Norte Sa Institución de Banca Múltiple Grupo Financiero Banorte. Oral Mercantil Se Pone a Disposición el Cheque. 1 Acdo. Núm. Exp. 791/2024.

Secreto. Oral Mercantil Vista Con Of. Cnbv. 1 Acdo. Núm. Exp. 11/2025.

Secreto. Providencias Precautorias Oral Mercantil un Auto. 1 Acdo. Núm. Exp. 271/2025.

Secreto. Ejecutivo Mercantil Computo. 2 Acdos. Núm. Exp. 367/2025.

Secreto. Providencias Precautorias Mercantil Computo. 2 Acdos. Núm. Exp. 381/2025.

Secreto. Ejecutivo Mercantil Oral Mercantil Se Admite. 1 Acdo. Núm. Exp. 394/2025.

Secreto. Ejecutivo Mercantil Oral Mercantil Prevención. 1 Acdo. Núm. Exp. 434/2025.

Secreto. Ejecutivo Mercantil Aseguramiento Concluido. 2 Acdos. Núm. Exp. 734/2024.

Secreto. Ejecutivo Mercantil Girar Exhorto. Electrónico. 1 Acdo. Núm. Exp. 931/2024.

Sofom Inbursa, Sociedad Anónima de Capital Variable, Sociedad Financiera de Objeto Múltiple, Entidad Regulada, Grupo Financiero Inbursa vs. Domínguez Verdin Edmundo. Oral Mercantil Elaborar Cédula. 2 Acdos. Núm. Exp. 940/2024.

Unifin Financiera, Sociedad Anónima Bursatil de Capital Variable vs. Bravo González José Luis y Bravo Esteva Pablo y Paqueteria, S.A. de C.V. Otros Oralidad Mercantil un Auto. 3 Acdos. Núm. Exp. 611/2023 Tomo II.

AUDIENCIA

Unifin Financiera Sab de C.V. vs. Idim Proyectos y Servicios Industriales S de R.L. de C.V. y Olvera Campos José Guadalupe y Benitez Pardo Minerva y Tanques y Recubrimientos S de R.L. de C.V. Señala Fecha de Aud. Oral Mercantil. 1 Audiencia. Núm. Exp. 840/2024.

LA SECRETARIA DE ACUERDOS
LIC. ARELI AVILÉS CORNEJO

SECRETARÍA "B"
ACUERDOS DEL 25 DE ABRIL DEL 2025

Gas Metropolitano S.A. de C.V. vs. De Anda Martínez Salvador. Oral Mercantil Acuerdo. 2 Acdos. Núm. Exp. 662/2021 Tomo II.

López Javier Germán Misael vs. González Olivares Liliana Michelle. Ejecutivo Mercantil Resguardo. 1 Acdo. Núm. Exp. 508/2024.

López Jerónimo Arcelia Guadalupe vs. Castrejón Limón Arturo Héctor su Sucesión. Juris. Voluntaria Mercantil 1 Acdo. en Expedientillo. Núm. Exp. 268/2025.

Make Pro S.A. de C.V. vs. Club de Negocios Gsfa S.A. de C.V. Oral Mercantil Prevención. 1 Acdo. Núm. Exp. 438/2025.

Ramírez Saldívar José Carmen su Sucesión vs. Díaz y Villegas Aurora. Oral Civil 3 Acdos. Núm. Exp. 365/2025.

Rebolledo Hernández Mauricio vs. Axa Seguros S.A. de C.V. Oral Mercantil Acuerdo. 1 Acdo. Núm. Exp. 635/2022.

Secreto. Ejecutivo Mercantil 1 Acdo. Núm. Exp. 138/2025.

Secreto. Ejecutivo Mercantil 1 Acdo. Núm. Exp. 202/2025.

Secreto. Ejecutivo Mercantil 1 Acdo. Núm. Exp. 248/2025.

Secreto. Ejecutivo Mercantil Admisorio. 1 Acdo. Núm. Exp. 392/2025.

Secreto. Ejecutivo Mercantil 1 Acdo. Núm. Exp. 445/2025.

Secreto. Ejecutivo Mercantil Oral Mercantil 2 Acdos. Núm. Exp. 465/2024.

Secreto. Ejecutivo Mercantil Acuerdo. 3 Acdos. Núm. Exp. 80/2025.

Sector Agrícola de Producción el Limón, Sociedad de Producción Rural de Responsabilidad Limitada. No Definido No Definido Acuerdo. 2 Acdos. en Amparo. Núm. Exp. 402/2025 Amparo Indirecto.

Thermon Latinoamericana S de R.L. de C.V. vs. Dragados Offshore de México S.A. de C.V. Otros Oralidad Mercantil Acuerdo. 1 Acdo. en Amparo. Núm. Exp. 748/2023 Amparo Indirecto (Actor) 152/2025.

Transportes y Sevicios Adicionales Sanson S.A. de C.V. vs. Vantage Servicios Integrales de Salud S.A. de C.V. Otros Oralidad Mercantil Acuerdo. 1 Acdo. Núm. Exp. 338/2023 Tomo II.

Vera Arrieta Alba Gloria vs. BBVA México Sa Institución de Banca Múltiple Grupo Financiero BBVA México. Oral Mercantil 1 Acdo. Núm. Exp. 208/2024.

NO PUBLICADO

BBVA México, S.A., Institución de Banca Múltiple, Grupo Financiero BBVA México vs. Ávila Aguirre Araceli. Cump. de Contrato Oralidad Mercantil no Publ. de su Fecha. 1 Acdo. en Expedientillo. Núm. Exp. 650/2024.

AUDIENCIA NO PUBLICADA

Sánchez Vega Francisco Javier vs. Banco Mercantil del Norte Sociedad Anónima Institución de Banca Múltiple Grupo Financiero Banorte. 1 Acdo. Oral Mercantil. 1 Audiencia. Núm. Exp. 158/2025.

LA SECRETARIA DE ACUERDOS
LIC. CYNTHIA JACQUELINE VALDEZ SANTOS

SOLO CONSULTA
SOLO CONSULTA
SOLO CONSULTA

SECRETARÍA "C"
ACUERDOS DEL 25 DE ABRIL DEL 2025

Banco Regional Sa Ibm Banregio Grupo Financiero Hey Banco vs. Hurtado Pastrana Asdrubal Yair. Ejecutivo Mercantil Baja Documental. 1 Acdo. Núm. Exp. 16/2025.

Banco Santander México, S.A. Institución de Banca Múltiple, Grupo Financiero Santander México vs. International Trade Support, S. C., González Casado Maricarmen Vianey y González Casado Aldo Amaury. Providencias Precautorias Mercantil Acuerdo. 1 Acdo. Núm. Exp. 247/2020.

BBVA México Sa Institución de Banca Múltiple Grupo Financiero BBVA México vs. Equipos Médicos Vizcarra Sa y Kichab Sa y Rodríguez Vizcarra Rodríguez Luis y Rodríguez Vizcarra Rodríguez Mónica. Oral Mercantil Acuerdo. 2 Acdos. Núm. Exp. 983/2024.

BBVA México Sa Institución de Banca Múltiple Grupo Financiero BBVA México vs. Equipos Médicos Vizcarra Sa y Kichab Sa y Rodríguez Vizcarra Rodríguez Luis y Rodríguez Vizcarra Rodríguez Mónica. Oral Mercantil Acuerdo. 1 Acdo. en Otros. Núm. Exp. 983/2024 Concurso Mercantil 55/2024.

Ckd Activos 10 Sapi de C.V. vs. Zárate Ramírez Aurora. Ejecutivo Mercantil Exhibe Oficio de Exhorto. 1 Acdo. Núm. Exp. 429/2024.

Guillén Guazo María Guadalupe vs. Silva Hernández Margarita y Domínguez Rangel María Guadalupe. Oral Civil Dar Vista Oficio. 1 Acdo. Núm. Exp. 919/2024.

Secreto. Ejecutivo Mercantil Deberá de Estarse. 2 Acdos. Núm. Exp. 43/2025.

Servicio e Integración Biomédica de México S.A. de C.V. vs. Comercializadora Abastecedora y Constructora Lenss S.A. de C.V. y Bonilla Aguilar Ana Paola. Ejecutivo Mercantil Oral Oralidad Mercantil Ha Causado Ejecutoria la Sentencia. 1 Acdo. Núm. Exp. 713/2024.

Velázquez Moreno José Adrián vs. BBVA México Sa Institución de Banca Múltiple Grupo Financiero BBVA México. Otros Oralidad Mercantil Computo. 2 Acdos. Núm. Exp. 429/2023 Tomo II.

NO PUBLICADO

Cemex Sab de C.V. vs. Cementos y Aceros Urcadena y Urbina Castañeda Martha Rebeca. Ejecutivo Mercantil Oral Oralidad Mercantil Acdo. no Publ. de su Fecha. 1 Acdo. Núm. Exp. 379/2025.

EL SECRETARIO DE ACUERDOS
LIC. NORBERTO DÍAZ ORTIZ

TRIGÉSIMO OCTAVO DE LO CIVIL DE PROCESO ORAL Y DE TUTELA DE DERECHOS HUMANOS DE LA CDMX

SECRETARÍA "A"
ACUERDOS DEL 25 DE ABRIL DEL 2025

All You Need For Your Bussiness S.A. de C.V. vs. Banca Mifel Sa Institución de Banca Múltiple Grupo Financiero Mifel. Oral Mercantil Se Reserva. 1 Acdo. en Expedientillo. Núm. Exp. 403/2022.

Brito Hernández Cristian vs. Robles Segui Rodrigo Alessio. Oral Civil Nuevo Domicilio. 1 Acdo. Núm. Exp. 625/2023.

Cetelem S.A. de C.V. Sociedad Financiera de Objeto Múltiple Entidad Regulada vs. García Ávila Jonny. Ejecutivo Mercantil Desistimiento Demanda. 2 Acdos. Núm. Exp. 953/2024.

Díaz Girón Gidi Alejandro vs. García Bada González Antonio. Ejecutivo Mercantil Oral Mercantil Estese y Una Vez Que. 1 Acdo. Núm. Exp. 557/2024.

Gómez Hernández Yolanda Ofelia vs. Cruz Ortiz Rosario. Ejecutivo Mercantil Cedula Diligenciada. 1 Acdo. Núm. Exp. 273/2025.

Gonzaga Cruz María Luisa vs. Banco Nacional de México Sa Integrante del Grupo Financiero Banamex. Oral Mercantil Vista. 1 Acdo. Núm. Exp. 31/2024.

Herrera Ortega Adriana Haydee vs. Sikar Global Distribution Experts S de R.L. de C.V. Ejecutivo Mercantil Oral Mercantil Efectiva Multa y Oficio Recordatorio. 1 Acdo. Núm. Exp. 227/2024.

Iafh Globant It México, S. de R. L. de C.V. vs. Ioi To The World, S.A. P. I. de C.V. Oral Mercantil Autorización. 1 Acdo. Núm. Exp. 319/2025.

Mohamed García Carlos Abraham vs. Tamés Operadora de Viajes S.A. de C.V. y Seguros Atlas S.A. Oral Mercantil Desahoga Vista. 1 Acdo. Núm. Exp. 25/2025.

Moreno Morales Heberto Jonathan vs. Silva Blanco Orlando. Oral Civil Dada Cuenta. 1 Acdo. Núm. Exp. 675/2023.

Navarrete Gallegos Ana Alejandra vs. Cruz Monroy Juan Carlos y Pérez González María del Pilar y Vázquez Barrera Marco Antonio. Oral Civil Oficios de Búsqueda y Localización. 1 Acdo. Núm. Exp. 883/2024.

Ninshi S de R.L. de C.V. vs. Operadora Paypal de México S de R.L. de C.V. Oral Mercantil Allanamiento. 1 Acdo. Núm. Exp. 141/2025.

Pérez Meraz Nora Adriana vs. Sánchez Ocampo Fernando. Oral Civil Exh. Sin Diligenciar. 1 Acdo. Núm. Exp. 545/2024.

Secreto. Ejecutivo Mercantil Oral Mercantil Nueva Cedula. 1 Acdo. Núm. Exp. 361/2022.

Secreto. Ejecutivo Mercantil Girar Oficio. 5 Acdos. Núm. Exp. 469/2024.

Secreto. Ejecutivo Mercantil Ratificado que Sea. 1 Acdo. Núm. Exp. 663/2024.

Secreto. Ejecutivo Mercantil Oral Mercantil Oficio Telmex. 1 Acdo. Núm. Exp. 829/2024.

Secreto. Ejecutivo Mercantil Oral Mercantil Estese. 1 Acdo. Núm. Exp. 917/2024.

The American British Cowdray Medical Center I. A. P vs. Landa Calderón María Eugenia. Oral Civil Exhiben Edictos. 1 Acdo. Núm. Exp. 267/2024.

Valdez Chávez Adriana vs. Linares Rodríguez Jaime. Ejecutivo Mercantil Oral Mercantil Autorización. 1 Acdo. Núm. Exp. 267/2021.

NO PUBLICADOS

BBVA México, S.A., Institución de Banca Múltiple, Grupo Financiero BBVA México vs. Hong Garam. Oral Mercantil Ratificado que Sea. 1 Acdo. Núm. Exp. 37/2025.

Lemus Guiza Evangelina vs. Banco Nacional de México Sa Integrante del Grupo Financiero Banamex. Oral Mercantil Inc. de Liq de Int. 2 Acdos. Núm. Exp. 697/2023.

LA SECRETARIA DE ACUERDOS
LIC. FÉLIX HERNÁNDEZ RAMÍREZ

SECRETARÍA "B"
ACUERDOS DEL 25 DE ABRIL DEL 2025

Banco Santander México Sa Institución de Banca Múltiple Grupo Financiero Santander México vs. Red Ingeniería y Entorno Ambiental Sociedad Anónima de Capital Variable y López García María Esther. Ejecutivo Mercantil Oral Mercantil Cedula Diligenciada. 2 Acdos. Núm. Exp. 418/2023.

Castillo Calvo Luis vs. Ortega Romero Rosario. Oral Civil Exhibe Ticket. 1 Acdo. Núm. Exp. 596/2023.

Corporación Nomi Fin. S.A. de C.V., Sofom, E. N. R vs. Jiménez Galeana Erick. Oral Mercantil Ordena Girar Oficio. 1 Acdo. Núm. Exp. 466/2024.

Finastrategy Mx Sociedad Anónima Promotora de Inversión de Capital Variable vs. Silva Cortés Laura Gabriela. Oral Mercantil Contesta Oficio Telmex. 1 Acdo. Núm. Exp. 788/2024.

Mendoza López Isaura y Castañeda Mendoza Arantxa Montserrat y Castañeda Mendoza Ernesto Armando vs. Promotora de Arquitectura S.A. de C.V. y 7 Urbana S.A. de C.V. Oral Mercantil Dada Cuenta. 1 Acdo. Núm. Exp. 1034/2024.

Restaurantes Moshi Moshi, S.A. P. I de C.V. vs. Nin Poniatowska Kitzia Teresa Paola Bianca y Inmobiliaria Miravalle S.A. en Liquidación. Oral Mercantil 1 Acdo. Núm. Exp. 450/2023 Bis. 2 Il.

Unifin Financiera, S.A. B. de C.V. vs. Hg Electromecanica, Ingeniería y Construcción, S.A. de C.V. y Molina Cruz Wernher Abel. Oral Mercantil Ordena Edictos. 1 Acdo. Núm. Exp. 78/2022.

Va Servicios Sapi de C.V. Sofom Enr vs. Camsan S.A. de C.V. y Cruz Monroy Abraham. Oral Mercantil Aclara Acta Minima. 1 Acdo. Núm. Exp. 426/2024.

Villegas Ramírez Jesús Eduardo Julián vs. Romero Martínez Amaury Rafael. Ejecutivo Mercantil Acusa Rebeldia, Cita para Aud. de Ley. 1 Acdo. Núm. Exp. 856/2024.

MAL PUBLICADOS

Kiva Proyectos, S de R.L. de C.V. vs. Covarrubias Aregui Luis y Covarrubias Arregui José Guadalupe y Covarrubias Arregui Alejandro y Covarrubias Arregui Vicente y Covarrubias Arregui Gustavo y Banco Inmobiliario Mexicano S.A. Ibm en su Carácter

SOLO CONSULTA

de Fiduciario del Fideicomiso de Administración Irrevocable Con Reserva del Derecho de Reversión Número 85101276. Oral Mercantil 2 Acdos. Núm. Exp. 62/2025.

EL SECRETARIO DE ACUERDOS
LIC. JESÚS RAMOS PÉREZ

SECRETARÍA "C"
SIN PUBLICACIÓN

TRIGÉSIMO NOVENO DE LO CIVIL DE PROCESO ORAL

SECRETARÍA "A"
ACUERDOS DEL 25 DE ABRIL DEL 2025

Banco Ve por más Sa Institución de Banca Múltiple Grupo Financiero Ve por más vs. Alvarez Vázquez Eudelio y Balderas González Brenda. Ejecutivo Mercantil Girar Exhorto. 1 Acdo. Núm. Exp. 761/2024.

Cuevas Anguiano Alicia vs. Krizhnnamx Comercializadora de México S.A. de C.V. Ejecutivo Mercantil por Hechas Sus Manifestaciones. 1 Acdo. Núm. Exp. 374/2025.

Edenred México, S.A. de C.V. vs. Soluciones en Construcción y Desarrollos Córdova, S.A. de C.V. Oral Mercantil Exhibe Publicaciones. 1 Acdo. Núm. Exp. 97/2024.

Finae Sapi de C.V. Sofom Enr vs. García Montes Diego y García Puga Miguel Ángel y Dávila Moreno Juana Patricia. Ejecutivo Mercantil Razon del Actuario/Juana. 2 Acdos. Núm. Exp. 271/2025.

Hernández Méndez Reyna Cecilia vs. Mapfre México S.A. Oral Mercantil Inc. en Vía de Apremio. 1 Acdo. Núm. Exp. 451/2024.

Ibarra Galindo Martha Patricia vs. Mena Palacios Braulio Francisco. Ejecutivo Mercantil Oral Oralidad Mercantil Razon del Actuario. 1 Acdo. Núm. Exp. 734/2024.

Mestas Flores Benjamín vs. Palacios Ordóñez Alejandro. Oral Mercantil Contestación de Demanda Reconvencional. 1 Acdo. Núm. Exp. 71/2025.

Nr Finance México S.A. de C.V. vs. López Cuevas Fernando. Ejecutivo Mercantil Oral Oralidad Mercantil Desistimiento de la Instancia. 1 Acdo. Núm. Exp. 61/2025.

Olvera Naranjo María Leticia vs. Banco Nacional de México Sa Integrante del Grupo Financiero Banamex. Oral Mercantil Terminado por Pago. 1 Acdo. Núm. Exp. 814/2024.

Sánchez Bautista Rosalba vs. Quiroz Hernández Óscar y Quiroz Hernández Leticia. Ejecutivo Mercantil Se Provee Incidente. 1 Acdo. Núm. Exp. 154/2022.

Sarmiento Cortés Micaela Virginia vs. Zurich Santander Seguros México S.A. Oral Mercantil Autoriza. 1 Acdo. Núm. Exp. 427/2023.

Secreto. Oral Mercantil Admisión (Ejecutivo Mercantil). 1 Acdo. Núm. Exp. 424/2025.

Secreto. Ejecutivo Mercantil Admisión (Ejecutivo Mercantil). 1 Acdo. Núm. Exp. 447/2025.

Secreto. Oral Mercantil Requerimiento de Documentos (Ejecutivo Mercantil). 1 Acdo. Núm. Exp. 464/2025.

Socafi S.A. de C.V. vs. Castillo Hernández Joana Leonor y Hernández Rodríguez Eva. Ejecutivo Mercantil Deberá Estarse. 1 Acdo. Núm. Exp. 41/2025.

Turrubiates Jiménez Daniela vs. Zurich Santander Seguros México S.A. Oral Mercantil Autoriza. 1 Acdo. Núm. Exp. 487/2023.

EL SECRETARIO DE ACUERDOS
LIC. ARTURO VELASCO CANO

SECRETARÍA "B"
ACUERDOS DEL 25 DE ABRIL DEL 2025

Amado Vallejo Braulio Alejandro y Otros vs. Covalto Ventures S. de R. L. de C.V. y Otro. Oral Mercantil Revisión Actuarie. 2 Acdos. en Amparo. Núm. Exp. 682/2023 Ampaero Indirecto.

Banco Mercantil del Norte, S.A. Institución de Banca Múltiple, Grupo Financiero Banorte vs. Comercializadora Flemexy S.A. de R. L. de C.V. y Hernández Rojas Alejandro. Ejecutivo Mercantil Oral Mercantil Desistimiento. 1 Acdo. Núm. Exp. 485/2021.

Consultoría Lanver S.C. vs. Administración de Uso de Instalaciones Personal y Activos S de R.L. de C.V. Oral Mercantil Puesta a Disposición de Turno. 1 Acdo. Núm. Exp. 382/2025.

Corporativo Laudex Sapi de C.V. Sofom Enr vs. Reyes Lozada Alin Monserrat. Ejecutivo Mercantil Secretaria de Relaciones Exteriores. 1 Acdo. Núm. Exp. 872/2024.

El Palacio de Hierro S.A. de C.V. vs. Figueroa Uribe Alejandro Francisco. Oral Mercantil Amparo Directo Admite. 1 Acdo. en Amparo. Núm. Exp. 268/2023 Amparo Directo-Demandado.

En Vivo Espectáculos Sociedad de Responsabilidad Limitada de Capital Variable vs. Rier Henriquez Juan Adelto. Providencias Precautorias Mercantil Levanta Providencia. 2 Acdos. Núm. Exp. 555/2023.

Flores Alva Hugo y Arias Velázquez María Guadalupe vs. Alcocer Avilés Luis Enrique y Galicia Covarrubias Elizabeth y Alcocer Galicia Yaelid Elizabeth. Ejecutivo Mercantil Oral Oralidad Mercantil de Nueva Cuenta Cédulas. 1 Acdo. Núm. Exp. 58/2024.

Gruas Hermes, S.A. de C.V. vs. Vial Assist, S.A. de C.V. Oral Mercantil No Autorizado. 1 Acdo. Núm. Exp. 348/2022.

Imperio Automoriz del Sur, Sociedad Anónima de Capital Variable vs. Viscarra Sánchez Lucio y Coordinación de Organizaciones para el Mejoramiento del Transporte en el Estado de México, Asociación Civil. Ejecutivo Mercantil Autorización. 1 Acdo. Núm. Exp. 888/2024.

Imperio Automotriz del Sur Sociedad Anónima de Capital Variable vs. Sandoval Bautista Abigael Juan y Coordinación de Organizaciones para el Mejoramiento del Transporte en el Estado de México Asociación Civil. Ejecutivo Mercantil Autorización. 1 Acdo. Núm. Exp. 765/2024.

Imperio Automotriz del Sur Sociedad Anónima de Capital Variable vs. Segovia González Alfredo Enrique y Coordinación de Organizaciones para el Mejoramiento del Transporte en el Estado de México Asociación Civil. Ejecutivo Mercantil Autorizaciones. 1 Acdo. Núm. Exp. 768/2024.

Imperio Automotriz del Sur, Sociedad Anónima de Capital Variable vs. Guzmán Castellanos Diocelina y Coordinación de Organizaciones para el Mejoramiento del Transporte en el Estado de México Asociación Civil. Ejecutivo Mercantil Autorizaciones. 1 Acdo. Núm. Exp. 762/2024.

Juárez Hidalgo Sonia vs. Banco Santander México Sa Institución de Banca Múltiple Grupo Financiero Santander México. Oral Mercantil Comparecencia Notif. Remitir Autoridad Federal. 1 Acdo. en Amparo. Núm. Exp. 868/2024 Amparo Directo-Demandado.

Jvs Inc. México, S.A. de C.V. vs. Guillén Ramírez Mario Alejandro y Ennovasoft, S.A. de C.V. Ejecutivo Mercantil Manifestaciones. 1 Acdo. Núm. Exp. 145/2025.

Maldonado Díaz Judith vs. Llanos Vda. de Rosas María de Jesús su Sucesión. Oral Mercantil No Desahogó en Tiempo. 1 Acdo. Núm. Exp. 395/2025.

Maldonado Díaz María Esther vs. Llanos Vda. de Rosas María de Jesús su Sucesión. Oral Mercantil No Desahogo en Tiempo. 1 Acdo. Núm. Exp. 402/2025.

Miranda Richards Adriana vs. Inmobiliaria Tuka S.A. de C.V. Oral Civil Designa Notario. 1 Acdo. Núm. Exp. 48/2020.

Nor Noreste S.A. de C.V. vs. Glastsies Vinum C&C S.A. de C.V. y Carraro Peñaloza Aidée. Oral Mercantil Autorización. 1 Acdo. Núm. Exp. 802/2021.

Operadora Kuni S.A. de C.V. vs. Serrano Monrroy María Elena y Hernández Pérez Gerardo. Oral Mercantil Autorización. 1 Acdo. Núm. Exp. 1055/2021.

Quintanilla Martínez Heladio vs. Villanueva Chávez Miguel Ángel. Oral Mercantil de Nueva Cuenta Cédulas. 1 Acdo. Núm. Exp. 165/2025.

Rangel Romero Agustín vs. Hernández Salazar José Joel. Oral Mercantil Destrucción. 1 Acdo. Núm. Exp. 472/2022.

Secreto. Ejecutivo Mercantil Exhibe Minuta de Exhorto. 1 Acdo. Núm. Exp. 308/2025.

Secreto. Ejecutivo Mercantil Oral Oralidad Mercantil Se Desecha Demanda por Incompetencia en Razón de Territorio (E. M. O.). 1 Acdo. Núm. Exp. 432/2025.

Secreto. Ejecutivo Mercantil Prevención (Ejecutivo Mercantil). 1 Acdo. Núm. Exp. 448/2025.

Secreto. Ejecutivo Mercantil Se Desecha Demanda (Ejecutivo Mercantil). 1 Acdo. Núm. Exp. 445/2025.

SOLO CONSULTA
SOLO CONSULTA
SOLO CONSULTA

Sector Agrícola de Producción el Limón, S. P. R. de R. L. Providencias Precautorias Mercantil Certificación C. 5 Acdos. en Expedientillo. Núm. Exp. 40225/2025 Amparo Sin Antecedentes.

Smart Project Advisors S de R.L. de C.V. vs. Camacho López Gustavo. Ejecutivo Mercantil Disposición Movilidad. 1 Acdo. Núm. Exp. 995/2024.

Toyota Financial Services México S a D e C V vs. Morales Aguilar Rusbel Arain. Ejecutivo Mercantil Autorización. 1 Acdo. Núm. Exp. 22/2025.

SENTENCIA INTERLOCUTORIA NO PUBLICADA

Pérez Córdoba Elsa vs. Torres Lara Blanca Estela. Oral Mercantil Sent. Interl. Intereses 1 Núm. Exp. 742/2023

EL SECRETARIO DE ACUERDOS
LIC. ÁNGEL ARTURO MONDRAGÓN CORTÉS

SECRETARÍA "C"
ACUERDOS DEL 25 DE ABRIL DEL 2025

Banco Mercantil del Norte Sa Institución de Banca Múltiple Grupo Financiero Banorte vs. Especialistas en Porcelanatos y Ceramica Acabados S.A. de C.V. y Collado Vázquez Roxana. Ejecutivo Mercantil Oral Oralidad Mercantil Oficios y Edictos a Disposición. 1 Acdo. Núm. Exp. 693/2023.

Banco Mercantil del Norte, S.A. Institución de Banca Múltiple Grupo Financiero Banorte vs. Gsi Especialistas en Riesgos S.A. de C.V. y Mora Morales Adriana y Mora Gaytán José Luis. Ejecutivo Mercantil Oral Oralidad Mercantil Comparecencia. Emplazamiento. 1 Acdo. Núm. Exp. 123/2025.

Banco Mercantil del Norte, S.A. Institución de Banca Múltiple Grupo Financiero Banorte vs. Gsi Especialistas en Riesgos S.A. de C.V. y Mora Morales Adriana y Mora Gaytán José Luis. Ejecutivo Mercantil Oral Oralidad Mercantil Dada Cuenta. 1 Acdo. en Incidente. Núm. Exp. 123/2025 Inc. de Providencias Precautorias.

Banco Santander México Sa Institución de Banca Múltiple Grupo Financiero Santander México vs. Integridata S.A. de C.V. y Palma Castillo Adrián Roberto. Ejecutivo Mercantil Oral Oralidad Mercantil Ordena Oficio. 1 Acdo. Núm. Exp. 233/2025.

Banco Santander México S.A. Institución de Banca Múltiple, Grupo Financiero Santander México vs. Ferflusa S.A. de C.V. Oral Mercantil Expdllo. 1 Acdo. en Expedientillo. Núm. Exp. 390/2020.

Britania Motors, Sociedad Anónima de Capital Variable vs. Juárez Ramírez Josefina. Ejecutivo Mercantil Autorización. 3 Acdos. Núm. Exp. 886/2024.

Crediquincena Sociedad Anónima de Capital Variable Sociedad Financiera de Objeto Múltiple Entidad No Regulada vs. Mijares Vázquez Erick. Ejecutivo Mercantil Devuelve Exh. Sin Diligenciar. 1 Acdo. Núm. Exp. 576/2024.

Distribuidora de Productos Asiaticos Sociedad Anónima de Capital Variable. Oral Mercantil Se Previene a la Parte Actora. 1 Acdo. Núm. Exp. 423/2025.

Imperio Automotriz del Sur Sociedad Anónima de Capital Variable vs. López Zepeda Daniel y Coordinación de Organizaciones para el Mejoramiento del Transporte en el Estado de México Asociación Civil. Ejecutivo Mercantil Devuelve Exh. Sin Diligenciar. 2 Acdos. Núm. Exp. 763/2024.

Imperio Automotriz del Sur Sociedad Anónima de Capital Variable vs. Sierra Arias Luz María y Coordinación de Organizaciones para el Mejoramiento del Transporte en el Estado de México Asociación Civil. Ejecutivo Mercantil Autorización. 1 Acdo. Núm. Exp. 769/2024.

Jvs Inc. México, S.A. de C.V. vs. Billetera Digital de México, S.A. P. I. de C.V. Oral Mercantil Desechamiento. 1 Acdo. Núm. Exp. 356/2025.

Kovi Operaciones Vehiculares Inteligentes, Sociedad de Responsabilidad Limitada de Capital Variable vs. Reyes Albarrán Emmanuel. Medios Preparatorios Mercantil Autr. Sicor. 1 Acdo. Núm. Exp. 399/2025.

Mármoles y Canteras Maga, S.A. de C.V. vs. Uc Restauraciones, S.A. de C.V. Oral Mercantil Comparecencia. Recogen Documentos. 1 Acdo. Núm. Exp. 630/2024.

Mercedes Benz Mobility México Sociedad de Responsabilidad Limitada de Capital Variable vs. José Gerardo. Ejecutivo Mercantil Comparecencia. Recogen Documentos. 1 Acdo. Núm. Exp. 436/2025.

Montes Castorela Pantaleon vs. Montes Jaimes Jesús. Oral Mercantil No Ha Lugar. 1 Acdo. Núm. Exp. 136/2025.

Nacional Financiera Sociedad Nacional de Crédito Institución de Banca de Desarrollo vs. Productos Al Natural del Mar S.A. de C.V. y Obregón Morgan Álvaro. Oral Mercantil Exh. Sin Diligenciar/ Ordena Nuevo Exhorto. 2 Acdos. en Amparo. Núm. Exp. 343/2023 Amparo Directo-Actor.

Navistar Financial S.A. de C.V. Sociedad Financiera de Objeto Múltiple Entidad Regulada vs. Hernández Sánchez Ingrid y Iturbe Millán Rosendo. Ejecutivo Mercantil Comparecencia. Recogen Documentos. 1 Acdo. Núm. Exp. 129/2023.

Ortiz Trejo Concepción vs. Banco Nacional de México Sa Integrante del Grupo Financiero Banamex. Oral Mercantil Dem. Exhibe Billete. 1 Acdo. Núm. Exp. 679/2023.

Portafolio de Negocios Sociedad Anónima de Capital Variable Sofom E.R vs. Benavides Quintanilla José Trinidad. Ejecutivo Mercantil Oral Oralidad Mercantil Devuelve Exh. Sin Diligenciar/ Desistimiento de la Instancia. 1 Acdo. Núm. Exp. 3/2025.

Ríos Pérez Alejandro vs. Accredited Finance, S.A. de C.V. y Otros. Oral Civil Acuse de Remisión. 1 Acdo. en Expedientillo. Núm. Exp. 173/2020.

Secreto. Ejecutivo Mercantil Se Previene a la Parte Actora. 1 Acdo. Núm. Exp. 416/2025.

Secreto. Ejecutivo Mercantil Acdo. de Autr. de Profesionistas. 2 Acdos. Núm. Exp. 453/2025.

Secreto. Medios Preparatorios Mercantil Se Previene a la Parte Actora. 1 Acdo. Núm. Exp. 456/2025.

Socafi S.A. de C.V. vs. Domínguez Calvo Ricardo y Calvo Mendoza Guillermina. Ejecutivo Mercantil Ordena Oficio. 1 Acdo. Núm. Exp. 930/2024.

Stm Financial Sociedad Anónima de Capital Variable Sociedad Financiera de Objeto Múltiple Entidad Regulada Grupo Financiero Inbursa antes Fc Financial Sociedad Anónima de Capital Variable Sociedad Financiera de Objeto Múltiple Entidad Regulada Grupo Financiero Ibursa vs. Gutiérrez Coronilla Patricia. Ejecutivo Mercantil Sent. Causa Ejecutoria. 1 Acdo. Núm. Exp. 809/2024.

Unifin Financiera S.A. Bursatil de C.V. Sofom Enr vs. Grupo Mandala Parkar S.A. de C.V. y Alvaradejo González Elizabeth. Providencias Precautorias Mercantil Ordena Oficio. 1 Acdo. Núm. Exp. 213/2020.

Vega Muñoz Eufrocina Cresencia vs. Guerra Castelán Juan Santiago. Oral Mercantil Sent. Causa Ejecutoria. 1 Acdo. Núm. Exp. 89/2024.

Vega Muñoz Eufrocina Cresencia vs. Guerra Castelán Juan Santiago. Oral Mercantil Ejecutoria Queda Firme. 1 Acdo. en Amparo. Núm. Exp. 89/2024 Amparo Directo-Actor.

EL SECRETARIO DE ACUERDOS
LIC. HÉCTOR EDUARDO VÉLEZ YÁÑEZ

CUADRAGÉSIMO DE LO CIVIL DE PROCESO ORAL

SECRETARÍA "A"
ACUERDOS DEL 25 DE ABRIL DEL 2025

Axa Seguros, S.A. de C.V. vs. Cordero Becerril Carlos Eduardo. Oral Mercantil 1 Acdo. Núm. Exp. 710/2022 Tomo II.

Banca Afirme, S.A. Institución de Banca Múltiple, Afirme Grupo Financiero vs. Compañía Industrial Acerplastic, S.A. de C.V. y Hernadnez Medina José Antonio. Ejecutivo Mercantil Oral Mercantil 1 Acdo. en Otros. Núm. Exp. 357/2021 Tomo II.

Coldwell Banker Affiliates de México S.A. de C.V. vs. Abdala Viveros Felipe y Tribu Azul Sapi de C.V. Oral Mercantil Copias Certificadas. 1 Acdo. Núm. Exp. 397/2024.

Delos Grexco Sapi de C.V. Sofom Enr vs. Briones Olvera Jorge. Oral Mercantil Comparecencia. 1 Acdo. en Cuaderno_Amparo_Dem. Núm. Exp. 777/2024 Onc. 579/2025-IV.

Letayf Yapur Raquel vs. Plata Aníbal Juan Ernesto y Aníbal Jiménez María Leticia. Oral Mercantil 2 Acdos. Núm. Exp. 181/2025.

Secreto. Providencias Precautorias Mercantil 1 Acdo. Núm. Exp. 394/2025.

Secreto. Ejecutivo Mercantil 1 Acdo. Núm. Exp. 681/2024.

Téllez Kuenzler Cristina María Guadalupe vs. Romo Bryon Raúl Enrique. Oral Civil 1 Acdo. Núm. Exp. 427/2025.

Valdés Salcedo Jazmín vs. Grupo Marzuz S.A. de C.V. y Zubiate Nava José Luis. Oral Civil 1 Acdo. Núm. Exp. 721/2024.

NO PUBLICADOS

SOLO CONSULTA
SOLO CONSULTA
SOLO CONSULTA

BBVA México Sa Institución de Banca Múltiple Grupo Financiero BBVA México vs. Contreras Madrueño María Gabriela. Oral Mercantil Acdo. no Publ. de su Fecha. 1 Acdo. Núm. Exp. 381/2025.
Cruz Parrado Gamalie vs. Qualitas Compañía de Seguros S.A. de C.V. Oral Mercantil Acdo. no Publ. de su Fecha (Contes-Dem). 1 Acdo. Núm. Exp. 274/2025.

LA SECRETARIA DE ACUERDOS
LIC. GLORIA CAROLINA MURILLO LARRAÑAGA

SECRETARÍA "B"
ACUERDOS DEL 25 DE ABRIL DEL 2025

BBVA México Sa Institución de Banca Múltiple Grupo Financiero BBVA México vs. Contreras Madrueño María Gabriela. Oral Mercantil 1 Acdo. Núm. Exp. 385/2025.
Communitas Aurum Sapi de C.V. vs. Mendoza Cruz Thalia Michele. Oral Mercantil 1 Acdo. Núm. Exp. 652/2021.
Placas Santillana S.A. de C.V. vs. Ingenierías Terrestres S.A. de C.V. Oral Mercantil 1 Acdo. Núm. Exp. 615/2023.
Quejoso: Sector Agrícola de Producción el Limón, S. P. R. de R. L. Ejecutivo Mercantil 2 Acdos. en Amparo. Núm. Exp. 402/2025 Inc. 402/2025-II.
Secreto. Providencias Precautorias Mercantil 1 Acdo. Núm. Exp. 202/2025.
Secreto. Ejecutivo Mercantil 1 Acdo. Núm. Exp. 334/2025.
Secreto. Ejecutivo Mercantil Dada. 1 Acdo. Núm. Exp. 388/2025.
Secreto. Ejecutivo Mercantil 1 Acdo. Núm. Exp. 575/2024.
NO PUBLICADOS
Nr Finance México S.A. de C.V. vs. Ramírez Márquez Juan Manuel. Oral Mercantil no Publ. de su Fecha. 1 Acdo. Núm. Exp. 435/2025.
Rodarte Leal José Antonio vs. Bienes y Servicios Un1fica S.A. de C.V. Oral Mercantil Acdo. no Publ. de su Fecha. 1 Acdo. Núm. Exp. 362/2025.

LA SECRETARIA DE ACUERDOS
LIC. GLORIA CAROLINA MURILLO LARRAÑAGA

SECRETARÍA "C"
ACUERDOS DEL 25 DE ABRIL DEL 2025

Banco Invex Sa Institución de Banca Múltiple Invex Grupo Financiero como Fiduciario del Fideicomiso 2898 vs. Banterra Operadora S.A. de C.V. Oral Mercantil 2 Acdos. Núm. Exp. 736/2023.
Instituto Sucre S.C. vs. Rojas Franco Rubén Cuitlahuac. Oral Civil 1 Acdo. Núm. Exp. 883/2024.
John Durling James Andrew vs. Cruz Valdovinos Agustín Jonathan. Oral Civil 1 Acdo. Núm. Exp. 63/2024.
Morayda Guerrero Oswaldo Homero vs. Ochoa López Agustín Orlando. Ejecutivo Mercantil 1 Acdo. en Cuaderno_Amparo_Dem. Núm. Exp. 733/2024 D. C. 212/2025.
Santos Toledano Miguel. Juris. Voluntaria Civil 1 Acdo. Núm. Exp. 319/2025.
Secreto. Ejecutivo Mercantil Oral Mercantil 1 Acdo. Núm. Exp. 216/2024.
Secreto. Ejecutivo Mercantil 1 Acdo. Núm. Exp. 443/2025.
Valente Chavez Gabriel su Sucesión vs. Rodríguez Flores Héctor y García Martínez Irma. Oral Civil 1 Acdo. Núm. Exp. 556/2024.
NO PUBLICADOS
John Durling James Andrew vs. Cruz Valdovinos Agustín Jonathan. Oral Civil no Publ. de su Fecha. 1 Acdo. Núm. Exp. 63/2024.
Secreto. Ejecutivo Mercantil Oral Mercantil no Publ. de su Fecha. 1 Acdo. Núm. Exp. 216/2024.
Secreto. Ejecutivo Mercantil no Publ. de su Fecha. 1 Acdo. Núm. Exp. 433/2025.
Secreto. Ejecutivo Mercantil no Publ. de su Fecha. 1 Acdo. Núm. Exp. 436/2025.
Secreto. Providencias Precautorias Mercantil no Publ. de su Fecha. 1 Acdo. Núm. Exp. 846/2024.
Secreto. Providencias Precautorias Mercantil no Publ. de su Fecha. 1 Acdo. Núm. Exp. 90/2025.
AUDIENCIA
Xtragility Group, S.A. de C.V. vs. Soporte Integral e Inteligencia, S. de R. L. de C.V. Ejecutivo Mercantil Oral Mercantil. 1 Audiencia. Núm. Exp. 826/2024.

LA SECRETARIA DE ACUERDOS
LIC. GLORIA CAROLINA MURILLO LARRAÑAGA

CUADRAGÉSIMO PRIMERO DE LO CIVIL DE PROCESO ORAL

SECRETARÍA "A"
ACUERDOS DEL 25 DE ABRIL DEL 2025

Aguirre Tavares Ernesto vs. Burgos Vélez María Elena y García Durán Jaime y Director General del Registro Público de la Propiedad y del Comercio de la Ciudad de México. Oral Civil Auto Admisorio. 1 Acdo. Núm. Exp. 335/2025.
Caja de Previsión de la Policía Preventiva de la Ciudad de México vs. Aguilar Quiahua Jhony. Oral Civil Devuelven Exh. Sin Diligenciar, Vista. 1 Acdo. Núm. Exp. 837/2024.
Corporativo Laudex Sapi de C.V. Sofom Enr vs. Martínez Pontones Sebastián y Pinal García Maricela. Oral Mercantil Contestación de Demanda Sebastián. 2 Acdos. Núm. Exp. 1029/2024.
Desarrolladora University Tower S.A. de C.V. y Desarrolladora del Parque S.A. de C.V. vs. Suárez Domínguez Julio César. Oral Mercantil Devuelven Exh. Sin Diligenciar, Remitir de Nuevo. 1 Acdo. Núm. Exp. 29/2024.
Distribuidora Liverpool, S.A. de C.V. vs. Delgado Segundo Alma Dilcia. Oral Mercantil Admisión de Amparo. 1 Acdo. en Amparo. Núm. Exp. 251/2025 Amparo Directo Quejoso: Actor Desechado.
González Ruíz Juana vs. Gutiérrez Rojas Atzel Karina y Gutierres Rodríguez J. Guadalupe. Oral Mercantil Desechado. 1 Acdo. Núm. Exp. 459/2025.
Martínez Veliz Rogelio Eduardo vs. Grupo Karisa, S.A. de C.V. y Carrizales Domínguez Julio César. Ejecutivo Mercantil Oral Mercantil Remitir Copias Mp. 1 Acdo. Núm. Exp. 253/2021.
Mota Gutiérrez Claudia vs. Héctor Hernández Vázquez. Oral Civil Desecha. 1 Acdo. Núm. Exp. 413/2025.
Sánchez Lazard Samuel Roberto vs. Centro de Atención Médica Integral, S.A. de C.V. y Pacheco Hernández Diana Elvira. Oral Mercantil Correo para Migrar Expediente. 1 Acdo. en Expedientillo_Expediente_No_Conocido. Núm. Exp. 919/2024 Expdllo. Incompetencia.
Sánchez Velázquez Saraid Paola vs. Ponce Domínguez Gabriel. Jurisdiccción Voluntaria Oral Mercantil Concluye. 1 Acdo. Núm. Exp. 291/2025.
Secreto. Ejecutivo Mercantil Respuesta Semovi Sin Info. 1 Acdo. Núm. Exp. 163/2025.
Secreto. Ejecutivo Mercantil Oral Mercantil Respuesta Secretaría de Economía Sin Info. 3 Acdos. Núm. Exp. 183/2024.
Secreto. Ejecutivo Mercantil Oral Mercantil Autr. Sigj. 1 Acdo. Núm. Exp. 231/2025.
Secreto. Ejecutivo Mercantil Oral Mercantil Prevención. 1 Acdo. Núm. Exp. 441/2025.
Secreto. Ejecutivo Mercantil Oral Mercantil Exhiba Documentos. 2 Acdos. Núm. Exp. 443/2025.
Secreto. Oral Mercantil Mencionar Orden y Exhibir Traslado. 1 Acdo. Núm. Exp. 61/2024.
Secreto. Ejecutivo Mercantil Ratificar. 1 Acdo. Núm. Exp. 705/2024.
Secreto. Ejecutivo Mercantil Oral Mercantil Exhiba Traslado. 1 Acdo. Núm. Exp. 71/2023.
Secreto. Ejecutivo Mercantil Autr. Sigj. 1 Acdo. Núm. Exp. 713/2024.
Secreto. Ejecutivo Mercantil Cédula. 1 Acdo. Núm. Exp. 73/2025.
Secreto. Ejecutivo Mercantil Diverso Proveído. 1 Acdo. Núm. Exp. 849/2024.
Servicio Tres Encinas, S.A. de C.V. vs. Servicios Comerciales Forolin, S.A. de C.V. Oral Mercantil Respuesta Sat Con Info. 1 Acdo. Núm. Exp. 77/2025.
NO PUBLICADO
Toyota Financial Services México S.A. de C.V. vs. Omam Transporte y Logidtica S.A. de C.V. y Paredes Dionisio Blanca Mónica. Ejecutivo Mercantil no Publ. 24-04-2025 Desahoga Excepciones y Defensas, Se Apertura Audiencia. 1 Acdo. Núm. Exp. 661/2024.
AUDIENCIA

SOLO CONSULTA
SOLO CONSULTA
SOLO CONSULTA

Volkswagen Leasing S.A. de C.V. vs. Comercializadora de Productos Hill Side S.A. de C.V. por Conducto de su Apoderado O. a Quien Sus Derechos Corresponda y González Santamaría Rosalío. Acta Minima Aud. de Juic. Ejecutivo Mercantil Oral Mercantil. 1 Audiencia. Núm. Exp. 117/2024.

EL SECRETARIO DE ACUERDOS
LIC. RICARDO OROPEZA BUENO

SECRETARÍA "B"
ACUERDOS DEL 25 DE ABRIL DEL 2025

Ahresty Mexicana S.A. de C.V. vs. Faeza Alloyers S.A. de C.V. Oral Mercantil Turnar Autos a la Actuaria. 1 Acdo. Núm. Exp. 228/2025.
Banco Santander S.A. Institución de Banca Múltiple vs. Banco Santander México, S.A., Institución de Banca Múltiple, Grupo Financiero Santander México. Oral Mercantil Prevención. 1 Acdo. Núm. Exp. 394/2025.
Instrucción Legal México S.C. vs. Pérez Hernández María Enriqueta. Oral Civil por Aclarado Domicilio. 1 Acdo. Núm. Exp. 214/2025.
Mota Gutiérrez Claudia vs. Virginia Alcázar Potrero. Oral Civil Devolver Documentos. 1 Acdo. Núm. Exp. 414/2025.
Secreto. Ejecutivo Mercantil Oral Mercantil Girar Oficios de Búsqueda. 1 Acdo. Núm. Exp. 104/2025.
Secreto. Ejecutivo Mercantil Desistimiento. 1 Acdo. Núm. Exp. 526/2024.
Servín Chávez José Luis vs. San Sebastián Torres Silvia. Oral Civil Deberá Estarse. 1 Acdo. Núm. Exp. 164/2020.
Audiencia
Ostolga Mercado José Luis vs. Banco Azteca Sa Institución de Banca Múltiple. Acta Minima de Aud. Prelim. en Continuación Oral Mercantil. 1 Audiencia. Núm. Exp. 206/2024.

EL SECRETARIO DE ACUERDOS
LIC. RUBÉN RESÉNDIZ SIERRA

SECRETARÍA "C"
SIN PUBLICACIÓN

CUADRAGÉSIMO SEGUNDO DE LO CIVIL DE PROCESO ORAL

SECRETARÍA "A"
ACUERDOS DEL 25 DE ABRIL DEL 2025

Flores Contreras Cirilo vs. Sistema de Crédito Automotriz S.A. de C.V. y También Conocido como Sicrea Autofinanciamiento Nissan. Oral Mercantil Minuta Oficio Diligenciada. 1 Acdo. en Amparo. Núm. Exp. 613/2023 Amparo Directo Actor Flores Contreras Cirilo 19-04-24.
Flores Contreras Cirilo vs. Sistema de Crédito Automotriz S.A. de C.V. y También Conocido como Sicrea Autofinanciamiento Nissan. Oral Mercantil Minuta Oficio Diligenciada. 1 Acdo. en Amparo. Núm. Exp. 613/2023 Directo Parte Dem. Creidto Automotriz 19-04-24.
Flores Sánchez Ángel José vs. Grited S.A. de C.V. Oral Mercantil Auto de Tramite. 1 Acdo. Núm. Exp. 567/2023 Principal.
Impulso de Negocios Proexpansión Sociedad Anónima Promotora de Inversión de Capital Variable Sofom Enr vs. Requitec S.A. de C.V. y Blanco Amador Antonio Germán y Blanco Blanco Sarah Beatriz y Tecnosuelo S.A. Vía de Apremio Civil Minuta Oficio Diligenciada. 2 Acdos. Núm. Exp. 163/2025 Q. 163/2025.
Liverpool Pc S.A. de C.V. vs. Camacho Hernández Norma. Medios Preparatorios a Juic. Ejecutivo Mercantil Oral Oralidad Mercantil Autr. Sicor. 1 Acdo. Núm. Exp. 219/2025.
Rueda Ramírez Carlos Eduardo de Jesús vs. Scotiabank Inverlat Sa Institución de Banca Múltiple Grupo Financiero Scotiabank Inverlat. Oral Mercantil Notif. a Tercero. 1 Acdo. en Amparo. Núm. Exp. 689/2024 Amparo Directo.
Secreto. Ejecutivo Mercantil Oral Mercantil Exh. Sin Diligenciar. 1 Acdo. Núm. Exp. 557/2023 Principal.
Taller 10 a Sociedad Anónima de Capital Variable vs. Espacio V2007 Sociedad de Responsabilidad Limitada de Capital Variable. Oral Mercantil Auto de Tramite. 2 Acdos. en Amparo. Núm. Exp. 145/2024 Amparo Directo Quejoso Esp. V2007.
Volkswagen Leasing S.A. de C.V. vs. Cabo Sea Food Baja Sur S de R.L. de C.V. Oral Mercantil Admisión. 1 Acdo. Núm. Exp. 433/2025.
NO PUBLICADOS
Pedraza Hernández René Guillermo y Cuenca Hernández María de Lourdes vs. Téllez Zuniga su Sucesión Francisco y Carrillo Martínez su Sucesión Antonia. Oral Civil Auto no Publ. de su Fecha. 1 Acdo. Núm. Exp. 1085/2021 Tomo II.
Ravelo Ochoa Beatriz y García Morales Damián vs. Grupo Nacional Provincial Sab. Oral Civil Notif. a Tercero. 1 Acdo. en Amparo. Núm. Exp. 833/2024 Amparo Directo.

EL SECRETARIO DE ACUERDOS
LIC. VÍCTOR MANUEL SILVEYRA GÓMEZ

SECRETARÍA "B"
ACUERDOS DEL 25 DE ABRIL DEL 2025

Ambrosio Solís María Victoria vs. Lechuga Cortés Verónica, Ejecutivo Mercantil 1 Acdo. Núm. Exp. 980/2024.
Arellano Ganem Omar Francisco vs. Klar S.A. de C.V. y Trans Unión de México Sa Sic y Circulo de Crédito S.A. de C.V. Sic. Providencias Precautorias Civil Acta Minima de Aud. Preliminar. 1 Acdo. Núm. Exp. 74/2025.
Arrendadora Ve por más S.A. de C.V., Sofom, E. R., Grupo Financiero Ve por más vs. Mex Machines, S.A. de C.V. y Felipe Carlos William Tobin Cunningham. Oral Mercantil 2 Acdos. Núm. Exp. 154/2021 Tomo II.
Asesores Integrales de Seguridad Privada e Investigación Frada S.A. de C.V. vs. Banco Santander México Sa Institución de Banca Múltiple Grupo Financiero Santander México y Zurich Santander Seguros México S.A. Oral Mercantil 1 Acdo. en Expedientillo. Núm. Exp. 370/2023 Expedientillo.
Cedillo Plata Santos Evaristo vs. Flores Salazar Elvira. Ejecutivo Mercantil Oral Oralidad Mercantil 1 Acdo. Núm. Exp. 304/2025.
Corona Espíndola Beatriz Leticia vs. HSBC México Sa Institución de Banca Múltiple Grupo Financiero HSBC. Oral Mercantil 1 Acdo. Núm. Exp. 340/2024.
Díaz Gómez Oswaldo vs. Salas Ángeles Mario y Talavera Nápoles de Salas María Guadalupe. Juris. Voluntaria Oral Civil 1 Acdo. Núm. Exp. 46/2025.
Go Mart Centro S de R.L. de C.V. vs. Moving On Logistic Solutions S.A. de C.V. Oral Mercantil 1 Acdo. Núm. Exp. 14/2025.
Herrera Barragán Socorro Guadalupe vs. Castañeda Ramos Marlene y Castañeda Ramos Brenda y Ramos Mendoza Guadalupe. Juris. Voluntaria Mercantil Desechamiento. 1 Acdo. Núm. Exp. 438/2025.
Mejorando Vidas y Aumentando Sonrisas A.C. vs. Hernández García Gabriel. Oral Civil Acta Minima de Aud. Diferimiento. 1 Acdo. Núm. Exp. 148/2024 Principal.
Sanirent de México S.A. de C.V. vs. Waste Services S.A. de C.V. Cump. de Contrato Oralidad Mercantil 1 Acdo. Núm. Exp. 702/2023.
Secreto. Ejecutivo Mercantil 1 Acdo. Núm. Exp. 196/2025.
Secreto. Ejecutivo Mercantil 1 Acdo. Núm. Exp. 200/2025.
Secreto. Ejecutivo Mercantil Admisión. 1 Acdo. Núm. Exp. 384/2025.
Secreto. Ejecutivo Mercantil Admisión. 1 Acdo. Núm. Exp. 394/2025.
Secreto. Providencias Precautorias Civil Prevención. 1 Acdo. Núm. Exp. 436/2025.
Secreto. Providencias Precautorias Mercantil 1 Acdo. Núm. Exp. 662/2024.
Secreto. Providencias Precautorias Mercantil 1 Acdo. Núm. Exp. 72/2024.
Secreto. Ejecutivo Mercantil 1 Acdo. Núm. Exp. 814/2024.
Secreto. Ejecutivo Mercantil Elaborar Cédula. 1 Acdo. Núm. Exp. 950/2024.
Sector Gricola de Producción el Limón, S. P. R. de R. L. Ejecutivo Mercantil 2 Acdos. en Amparo. Núm. Exp. 402/2025 Amparo.
Seguros Atlas Sa vs. Seguros Banorte S.A. de C.V. Grupo Financiero Banorte. Oral Mercantil 1 Acdo. Núm. Exp. 698/2024 Principal.
Social Impact Technologies, S.A. de C.V. vs. García Morales Dionicio. Providencias Precautorias Civil 1 Acdo. Núm. Exp. 910/2024.
NO PUBLICADOS
Distribuidora Liverpool S.A. de C.V. vs. Navarro Martínez María Eugenia. Oral Mercantil Admisión. 1 Acdo. Núm. Exp. 390/2025.
Secreto. Ejecutivo Mercantil Admisión. 1 Acdo. Núm. Exp. 376/2025.

SOLO CONSULTA
SOLO CONSULTA
SOLO CONSULTA

AUDIENCIA
Elorza Aguilar Israel vs. Alico México Compañía de Seguros de Vida Sociedad Anónima de Capital Variable. Señalamiento de Aud. Prelim. Oral Mercantil. 1 Audiencia. Núm. Exp. 102/2021.

EL SECRETARIO DE ACUERDOS
LIC. SERAFÍN SALAZAR TORRES

SECRETARÍA "C"
SIN PUBLICACIÓN

CUADRAGÉSIMO TERCERO DE LO CIVIL DE PROCESO ORAL

SECRETARÍA "A"
ACUERDOS DEL 25 DE ABRIL DEL 2025

Ávila Medina Francisco vs. Arceo y Asociados Bienes Raíces S.A. de C.V. y Protege Tu Arrendamiento Sas. Oral Civil Razon Actuarial. 1 Acdo. Núm. Exp. 894/2024.
Axtel, S.A. B. de C.V. vs. Djibouti Corporativo Empresarial y de Servicios S.A. de C.V. Oral Mercantil Razon Actuarial. 1 Acdo. Núm. Exp. 111/2025.
BBVA México Sa Institución de Banca Múltiple Grupo Financiero BBVA México. Oral Mercantil Requerimiento. 1 Acdo. Núm. Exp. 443/2025.
Cárdenas López María Margarita vs. Navarrete Reyes Jaime Armando. Oral Civil Razon Sin Diligenciar. 1 Acdo. Núm. Exp. 259/2025.
Distribuidora Liverpool S.A. de C.V. vs. Segura Fernández Socorro Leticia. Medios Preparatorios Mercantil Autr. de Sicor. 1 Acdo. Núm. Exp. 394/2025.
González de la Vega Anselmo vs. Pérez Ortega Tania y Pérez Pérez Daniel y Molina Juárez Paola. Medios Preparatorios Mercantil Admisión. 1 Acdo. Núm. Exp. 341/2025.
Grupo Interemprende S.A. de C.V. vs. Scotiabank Inverlat Sa Institución de Banca Múltiple Grupo Financiero Scotiabank Inverlat. Oral Mercantil Desechamiento. 1 Acdo. Núm. Exp. 371/2025.
He Miravete Corporativo S.A. de C.V. vs. Casasol Pedregal Sapi de C.V. Oral Mercantil Razon Sin Diligenciar. 1 Acdo. Núm. Exp. 233/2025.
Hidalgo Sandoval Josafat vs. Sandoval Gallardo Elena su Sucesión y C Director del Registro Público de la Propiedad y del Comercio de la Ciudad de México. Oral Civil Prevención. 1 Acdo. Núm. Exp. 439/2025.
Lease For You, S.A. de C.V. vs. Noé Olivera Hernández y Alejandra Cuevas Quevedo. Ejecutivo Mercantil Oral Mercantil Agregar Oficio Cnbv. 1 Acdo. Núm. Exp. 483/2020.
Lgf Occidente Sociedad Anónima de Capital Variable Sociedad Financiera de Objeto Múltiple Entidad No Regulada vs. Olvera Guzmán Gustavo Arturo. Ejecutivo Mercantil Contestación de Demanda. 1 Acdo. Núm. Exp. 877/2024.
López Linares María Yolanda vs. Reyes Barrera Eulalio. Ejecutivo Mercantil Agregar Oficio Federales No Ha Exhibido Garantía la Quejosa. 1 Acdo. en Amparo. Núm. Exp. 923/2024.
Operadora de Hospitales Ángeles S.A. de C.V. vs. Hernández Zavaleta Gabriela. Cump. de Contrato Oralidad Mercantil Agregar Oficio Federales Se Reserva Sobre la Admisión Demanda. 1 Acdo. en Amparo. Núm. Exp. 9/2023 Amparo Directo Parte Actora 4 Abril 2025.
Ponce Flores María Rosa vs. Serrato Ruíz Manuel. Oral Civil Devolución de Documentos. 1 Acdo. Núm. Exp. 981/2024.
Rodríguez Gómez Cruz Horacio vs. Sánchez Ramos Santiago. Oral Civil Amparo. 4 Acdos. en Amparo. Núm. Exp. 67/2024 Amparo Indirecto 366/2025.
Secreto. Providencias Precautorias Mercantil Auto. 1 Acdo. Núm. Exp. 211/2025.
Secreto. Ejecutivo Mercantil Oral Mercantil Desechamiento. 1 Acdo. Núm. Exp. 319/2025.
Secreto. Ejecutivo Mercantil Oral Mercantil Desechamiento. 1 Acdo. Núm. Exp. 329/2025.
Secreto. Providencias Precautorias Mercantil Desechamiento. 1 Acdo. Núm. Exp. 330/2025.
Secreto. Ejecutivo Mercantil Desechamiento. 1 Acdo. Núm. Exp. 334/2025.
Secreto. Ejecutivo Mercantil Desechamiento. 1 Acdo. Núm. Exp. 351/2025.
Secreto. Providencias Precautorias Mercantil Autr. Documentos. 1 Acdo. Núm. Exp. 353/2025.
Secreto. Ejecutivo Mercantil Acuerdo. 1 Acdo. Núm. Exp. 374/2025.
Secreto. Providencias Precautorias Mercantil Admisión. 1 Acdo. Núm. Exp. 389/2025.
Secreto. Medios Preparatorios Mercantil Prevención. 1 Acdo. Núm. Exp. 399/2025.
Secreto. Ejecutivo Mercantil Prevención. 1 Acdo. Núm. Exp. 434/2025.
Secreto. Providencias Precautorias Mercantil Requerimiento. 1 Acdo. Núm. Exp. 444/2025.
Secreto. Ejecutivo Mercantil Oral Mercantil Autorización. 1 Acdo. Núm. Exp. 510/2024.
Secreto. Ejecutivo Mercantil Contestación de Oficio Semovi. 1 Acdo. Núm. Exp. 644/2024.
Secreto. Ejecutivo Mercantil Devolución de Exhorto. 1 Acdo. Núm. Exp. 784/2024.
Secreto. Ejecutivo Mercantil Devolución de Documentos. 1 Acdo. Núm. Exp. 804/2024.
Secreto. Ejecutivo Mercantil Devolución de Documentos. 1 Acdo. Núm. Exp. 864/2024.
Secreto. Ejecutivo Mercantil Oral Mercantil Devolución de Documentos. 1 Acdo. Núm. Exp. 93/2022.
Yusef Israel vs. Mercado Lending S.A. de C.V. y Trans Unión de México Sa Sic. Oral Mercantil Razon Sin Diligenciar. 1 Acdo. Núm. Exp. 1029/2024.
AUDIENCIA MAL PUBLICADA
Paredes Fernández José María vs. Scotiabank Inverlat Sa Institución de Banca Múltiple Grupo Financiero Scotiabank Inverlat. Aud. de Juic. Ejecutivo Mercantil. 1 Audiencia. Núm. Exp. 740/2024.
SENTENCIA DEFINITIVA MAL PUBLICADA DEL 25 DE ABRIL DEL 2025
Paredes Fernández José María vs. Scotiabank Inverlat Sa Institución de Banca Múltiple Grupo Financiero Scotiabank Inverlat. Ejecutivo Mercantil Sent. Def. 1 Núm. Exp. 740/2024

LA SECRETARIA DE ACUERDOS
LIC. GRETA ILIANA GARCÍA ORTIZ

SECRETARÍA "B"
ACUERDOS DEL 25 DE ABRIL DEL 2025

Autofinanciamiento México S.A. de C.V. vs. Sequera Lugo Ángel y Olivares Ovando Jesús y Rodríguez Huerta María Guadalupe y También Conocida como Guadalupe Rodríguez Huerta. Oral Mercantil Acuerdo. 1 Acdo. Núm. Exp. 218/2025.
Ávila Santiago María Isabel. Oral Civil Desechamiento. 1 Acdo. Núm. Exp. 445/2025.
Banco Mercantil del Norte Sa Institución de Banca Múltiple Grupo Financiero Banorte y antes Banco Interacciones Sa Institución de Banca Múltiple Grupo Financiero Interacciones vs. Inversiones Atlampa S.A. de C.V. y Banco Mifel Sa Institución de Banca Múltiple Grupo Financiero Mifel. Juris. Voluntaria Civil Autorización. 1 Acdo. Núm. Exp. 496/2024.
Banco Multiva Sa Institución de Banca Múltiple Grupo Financiero Multiva vs. Gaytán Fuentes Omar Felipe. Providencias Precautorias Mercantil Girar Oficio. 1 Acdo. Núm. Exp. 62/2023.
Barajas Vargas Abel vs. Cruz Melo Martín Juan. Oral Civil Prevención. 1 Acdo. Núm. Exp. 442/2025.
Chávez Sánchez Guillermina vs. Archundia Hernández Susana. Ejecutivo Mercantil Ratifique Firma. 1 Acdo. Núm. Exp. 398/2025.
Fontes Ortega Jorge vs. Pavón y Hampshire Silvia Carolina. Oral Civil Dilig. -Girar Oficios. 1 Acdo. Núm. Exp. 298/2025.
Grupo Conektame S.A. de C.V. vs. Write As a Lawyer S.A. de C.V. Oral Mercantil Agregar Oficio Secretaria de Economía. 1 Acdo. Núm. Exp. 176/2025.
Inmobiliaria Conjunto Polanco, S.A. P. I. de C.V. vs. Tpm02cdmx, S.A. de C.V. y Operadora 2 Montes, S.A. P. I. de C.V. Oral Mercantil Desahoga Prevención Contestación. 1 Acdo. Núm. Exp. 146/2025.
López Climaco Josefina vs. Gómez Seiade José Arsenio. Providencias Precautorias Mercantil Acuerdo. 1 Acdo. Núm. Exp. 580/2024 Acumulado Al Exp. 205/2023.
Martínez Vázquez Yolanda Rufina vs. Fuentes Flores José Luis. Oral Civil Ratifique Firma. 1 Acdo. Núm. Exp. 385/2025.

SOLO CONSULTA
SOLO CONSULTA
SOLO CONSULTA

Monroy Petersen Manuel vs. Residencial Pedregal Sa y Conjunto Pedregal 75 S.A. Oral Civil Túrnese. 1 Acdo. Núm. Exp. 378/2025.
Paniagua Avilés Martha vs. Montes Melesio María Teresa y Félix Montes Luis Enrique. Oral Civil Amparo. 1 Acdo. en Amparo. Núm. Exp. 285/2025 Amparo Directo Dc. -257/2025.
Ramírez Suspensiones S.A. de C.V. vs. Estela Vázquez Juárez. Ejecutivo Mercantil Oral Mercantil Ampara y Protege. 1 Acdo. en Amparo. Núm. Exp. 220/2020 Amparo Indirecto 783/2024.
Ramírez Suspensiones S.A. de C.V. vs. Estela Vázquez Juárez. Ejecutivo Mercantil Oral Mercantil Acuerdo. 1 Acdo. Núm. Exp. 220/2020 Tomo II.
Romero Fernández Aurelio vs. Sánchez Jassen Salas Roberto y Salas Chico Magdalena de Los Dolores y Ag Enterprises Sociedad de Responsabilidad Limitada de Capital Variable. Ejecutivo Mercantil Oral Mercantil Acuerdo. 1 Acdo. en Amparo. Núm. Exp. 738/2023 Amparo Indirecto 417/2025-II.
Secreto. Providencias Precautorias Mercantil Acuse de Presentación de Demandada. 1 Acdo. Núm. Exp. 102/2025.
Secreto. Ejecutivo Mercantil Oral Mercantil Acuerdo. 1 Acdo. Núm. Exp. 132/2025.
Secreto. Ejecutivo Mercantil Oral Mercantil Turnar Cédula. 1 Acdo. Núm. Exp. 136/2025.
Secreto. Ejecutivo Mercantil Incidente. 1 Acdo. en Incidente. Núm. Exp. 308/2025 Inc. Providencias Precautorias II.
Secreto. Providencias Precautorias Mercantil Acuerdo. 1 Acdo. Núm. Exp. 315/2020.
Secreto. Oral Mercantil Desechamiento. 1 Acdo. Núm. Exp. 325/2025.
Secreto. Ejecutivo Mercantil Semovi. 1 Acdo. Núm. Exp. 352/2024.
Secreto. Providencias Precautorias Mercantil Admisión. 1 Acdo. Núm. Exp. 358/2025.
Secreto. Ejecutivo Mercantil Desechamiento. 1 Acdo. Núm. Exp. 365/2025.
Secreto. Ejecutivo Mercantil Prevención. 1 Acdo. Núm. Exp. 435/2025.
Secreto. Ejecutivo Mercantil Prevención. 1 Acdo. Núm. Exp. 438/2025.
Secreto. Ejecutivo Mercantil Devolución de Documentos. 1 Acdo. Núm. Exp. 825/2024.
Sector Agrícola de Producción el Limón, Sociedad de Producción Rural de Responsabilidad Limitada. Oral Mercantil Rinda Inf Jus. 2 Acdos. en Amparo. Núm. Exp. 402/2025 Amparo de Busqueda 402/2025-II.
Silva Rivera Lourdes Gabriela vs. Los Oyameles Kapital Inmobiliario Sapi de C.V. Oral Mercantil Edictos. 1 Acdo. Núm. Exp. 312/2022.
Vásquez Hernández Karina Jocelyn vs. Onofre Quiroz Martha. Ejecutivo Mercantil Oral Mercantil Copias Certificadas. 1 Acdo. Núm. Exp. 776/2022.

NO PUBLICADO

Álvarez Romero Montserrat Yazmín vs. Álvarez Flores Demetrio y Romero Sánchez María Socorro Sylvia. Oral Civil Envío de Exhorto. no Publ. del 24/04/2025. 1 Acdo. Núm. Exp. 426/2025.

AUDIENCIA NO PUBLICADA

Corporativo Laudex Sapi de C.V. Sofom Enr vs. Osorio Matadamas Luis y Matadamas Reyes Diana. Fecha de Aud. Prelim. Oral Mercantil. 1 Audiencia. Núm. Exp. 238/2024.

SECRETARIA CONCILIADORA EN FUNCIONES DE SECRETARIA DE ACUERDOS DE CONFORMIDAD CON EL ARTÍCULO 84 DE LA LEY ORGÁNICA DEL PODER JUDICIAL DE LA CIUDAD DE MÉXICO

LIC. LILIA ANGÉLICA GONZÁLEZ MORALES

SECRETARÍA "C"
SIN PUBLICACIÓN

CUADRAGÉSIMO CUARTO DE LO CIVIL DE PROCESO ORAL

SECRETARÍA "A"
ACUERDOS DEL 25 DE ABRIL DEL 2025

BBVA México, S.A., Institución de Banca Múltiple, Grupo Financiero BBVA México vs. Vega Ruíz Roberto. Oral Mercantil Sobresee. 1 Acdo. en Amparo. Núm. Exp. 195/2024 Amparo Indirecto por Roberto Vega Ruíz 186/2025.
Caja de Previsión de la Policía Preventiva de la Ciudad de México vs. Aguilar Domínguez Luis Humberto. Otros Oralidad Civil No Ha Lugar. 1 Acdo. Núm. Exp. 511/2024 Principal.
Cetelem, S.A. de C.V. Sociedad Financiera de Objeto Múltiple, Entidad Regulada, Grupo Financiero Inbursa vs. Báez Alcántara Carlos Eduardo Amaury. Ejecutivo Mercantil Expedientillo. 1 Acdo. en Expedientillo. Núm. Exp. 961/2024.
Cibanco, S.A. Institución de Banca Múltiple vs. Méndez Caamal Erick. Ejecutivo Mercantil Expedientillo. 1 Acdo. en Expedientillo. Núm. Exp. 739/2024 Expedientillo.
Cometra Servicios Integrales S.A. de C.V. vs. Asesorías Ahbalam S.A. de C.V. Oral Mercantil Copias Certificadas. 1 Acdo. Núm. Exp. 229/2024.
Corporativo Laudex Sapi de C.V. Sofom Enr vs. Hernández Zúñiga Daniela Berenice y Durán García Carlos Alberto. Oral Mercantil Revoca Autorizados. 1 Acdo. Núm. Exp. 179/2024.
Corporativo Laudex Sapi de C.V. Sofom Enr vs. Neri López Sandra Ivonne. Ejecutivo Mercantil Autoriza Sicor. 1 Acdo. Núm. Exp. 289/2025 Principal.
Cruz San Agustín Jesús vs. Grupo Nacional Provincial Sab y Nr Finance México S.A. de C.V. Ejecutivo Mercantil Oral Oralidad Mercantil Informe Justificado. 1 Acdo. en Amparo. Núm. Exp. 665/2024 Amparo Directo por Jesús Cruz San Agustín.
Desarrollo Empresarial Gaam S.C. vs. D. I. Metropolitano, S.A. P. I. de C.V. Cump. de Contrato Oralidad Mercantil Acuerdo. 1 Acdo. Núm. Exp. 135/2022 Amparo Directo D. C. 371/2023 Promov. por la Dem. 4-Mayo-23.
Distribuidora Liverpool S.A. de C.V. vs. Morales Ahuatl Aurora. Otros Oralidad Mercantil Ordena Oficio. 1 Acdo. Núm. Exp. 155/2025 Principal.
Estudios Clínicos Dr. Tj Oriard, S.A. de C.V. vs. Contratista Panamericana, S.A. de C.V. y Grupo Tradeco, S.A. de C.V. Providencias Precautorias Oral Mercantil Acuerdo. 2 Acdos. Núm. Exp. 419/2024 Principal.
Fuentes Romero Miguel Ángel vs. Farrera Barrón Nallely. Oral Civil Elabora Cédula. 1 Acdo. en Amparo. Núm. Exp. 71/2023 Amparo Directo por Miguel Ángel Fuentes Romero.
Grupo Matal, S.A. P. I. de C.V. vs. Serdist, S. de R. L. de C.V. y Delgado Ruíz Miguel. Providencias Precautorias Mercantil Oficio Archivo Judicial. 1 Acdo. en Expedientillo. Núm. Exp. 933/2021 Expedientillo.
Grupo Raqsoon Verhem de México, S.A. de C.V. vs. Farmacos Nacionales, S.A. de C.V. Oral Mercantil Autorización. 1 Acdo. Núm. Exp. 259/2023.
Hoki21 S.A. de C.V. vs. BBVA Bancomer Sa Institución de Banca Múltiple Grupo Financiero BBVA Bancomer. Ejecutivo Mercantil Oral Oralidad Mercantil Autorización. 1 Acdo. Núm. Exp. 697/2024 Principal.
Kone México S.A. de C.V. vs. Banco Ve por más Sa Fideicomiso 38. Ejecutivo Mercantil Oral Oralidad Mercantil Computo Emplazamiento. 1 Acdo. Núm. Exp. 749/2024 Principal.
Langarica García Lourdes María José vs. Dekoambiente S.A. de C.V. Medios Preparatorios Mercantil Ordena Cedula. 1 Acdo. Núm. Exp. 327/2025 Principal.
Lease For You S.A. de C.V. vs. Pérez Castillo Eddie del Jesús y Huchim Caamal María Lina. Ejecutivo Mercantil Nueva Cuenta. 1 Acdo. Núm. Exp. 903/2024 Principal.
Liverpool Pc, S.A. de C.V. vs. Canizares Rodríguez David. Otros Oralidad Mercantil Debera Estarse. 3 Acdos. Núm. Exp. 251/2025 Principal.
Maldonado Barranco Oswaldo vs. Romero Álvarez Francisco Iram. Otros Oralidad Civil Exhibe Copias de Traslado. 2 Acdos. Núm. Exp. 443/2024 Principal.
Martínez González Rigoberto y Línea México Tacuba Huisquilucan y Anexas S.A. de C.V. vs. Qualitas Compañía de Seguros S.A. de C.V. Otros Oralidad Mercantil Admis. Amparo. 1 Acdo. en Amparo. Núm. Exp. 657/2023 Amparo Directo por Mtz. Glz. Rigoberto y Otros.
Meat Me México Mercado de Carnes S. de R. L. de C.V. vs. Ramírez Angelino José Manuel. Resc. de Contrato Oralidad Mercantil Cedula Sin Diligenciar. 1 Acdo. Núm. Exp. 845/2024 Principal.
Mejorando Vidas y Aumentando Sonrisas A.C. vs. Platero Rivera José Luis. Otros Oralidad Civil Ordena Cedula por Adhesión. 1 Acdo. Núm. Exp. 83/2024.
Ramos Benítez Aquiles vs. Cibanco Sociedad Anónima Institución de Banca Múltiple como Fiduciario del Fideicomiso Irrevocable de Garantía Administración y Fuente de Pago Cib 2196. Ejecutivo

SOLO CONSULTA
SOLO CONSULTA
SOLO CONSULTA

Mercantil Oral Oralidad Mercantil Remitir Cumplimiento. 1 Acdo. en Amparo. Núm. Exp. 281/2024 Amparo Directo Quejoso Cibanco, S.A. D. C. 686/2024.

Red Amigo Dal, S.A. P. I de C.V., Sofom, E. N. R vs. Suministros Industriales Valqro, S. de R. L de C.V. y Aguilar Guillén Arlette. Ejecutivo Mercantil Oral Oralidad Mercantil Oficio Archivo Judicial. 1 Acdo. en Expedientillo. Núm. Exp. 99/2022 Expedientillo.

Reyes Martínez Luis Gerardo vs. Salamanca Tafoya Víctor Hugo y Galicia Landaverde Patricia. Otros Oralidad Civil Ced. de Notificación. 2 Acdos. en Amparo. Núm. Exp. 421/2024 Amparo Directo por Luis Gerardo Reyes Mtz. y Otros.

Sandoval Calderón Manuel Guadalupe vs. Cablevisión S.A. de C.V. Ejecutivo Mercantil Oral Oralidad Mercantil Ordena Cedula por Adhesión. 1 Acdo. Núm. Exp. 799/2024 Principal.

Secreto. Providencias Precautorias Mercantil Acuerdo. 1 Acdo. Núm. Exp. 1/2025 Principal.

Secreto. Providencias Precautorias Mercantil Autoriza. 1 Acdo. Núm. Exp. 23/2025 Principal.

Secreto. Ejecutivo Mercantil Oral Oralidad Mercantil Nueva Cuenta. 1 Acdo. Núm. Exp. 313/2024 Principal.

Secreto. Ejecutivo Mercantil Desecha. 1 Acdo. Núm. Exp. 353/2025 Principal.

Secreto. Ejecutivo Mercantil Autorización. 1 Acdo. Núm. Exp. 455/2024 Principal.

Secreto. Ejecutivo Mercantil Oral Oralidad Mercantil Requerimiento de Documentos. 1 Acdo. Núm. Exp. 457/2025 Principal.

Tuv Rheinland de México S.A. de C.V. vs. Daidalos Aerospace Sapi de C.V. Otros Oralidad Mercantil Con Conocimiento. 1 Acdo. en Amparo. Núm. Exp. 153/2024 Amparo Directo por Daidalos Aerospace Sapi D. C. 684/2024 Q. C. 66/2025.

NO PUBLICADO

Ramos Benítez Aquiles vs. Cibanco Sociedad Anónima Institución de Banca Múltiple como Fiduciario del Fideicomiso Irrevocable de Garantía Administración y Fuente de Pago Cib 2196. Ejecutivo Mercantil Oral Oralidad Mercantil Sent. Def. N. P. 24-04-2025 1 Núm. Exp. 281/2024 Principal

SENTENCIA DEFINITIVA DEL 25 DE ABRIL DEL 2025

Tuv Rheinland de México S.A. de C.V. vs. Daidalos Aerospace Sapi de C.V. Otros Oralidad Mercantil Sent. Def. 1 Núm. Exp. 153/2024

LA SECRETARIA DE ACUERDOS
LIC. GRISELDA CORTÉS BENHUMEA

SECRETARÍA "B"
ACUERDOS DEL 25 DE ABRIL DEL 2025

Aisohmex A.C. vs. BBVA México Sa Institución de Banca Múltiple Grupo Financiero BBVA México. Oral Mercantil 1 Acdo. Núm. Exp. 582/2023.

Angelus Leasing S.A. de C.V. vs. Elías & Asociados Marketing Corporation Sociedad de Responsabilidad Limitada de Capital Variable y Alen del Norte S.A. de C.V. y Adare International México S de R.L. de C.V. Ejecutivo Mercantil Oral Oralidad Mercantil 1 Acdo. Núm. Exp. 364/2024 Principal.

Ap Justo Sociedad Anónima Promotora de Inversión de Capital Variable vs. Men Oro Sociedad de Responsabilidad Limitada de Capital Variable y Méndez Orozco Juan Paulo y Cruz Ruíz Carmen Alicia. Ejecutivo Mercantil Oral Mercantil 1 Acdo. Núm. Exp. 268/2024.

Banca Afirme S.A. de C.V. Institución de Banca Múltiple Afirme Grupo Financiero vs. Zamora Baltazares María Isabel. Providencias Precautorias Mercantil Vista. 2 Acdos. Núm. Exp. 310/2025 Principal.

Banco Santander México, Sociedad Anónima, Iinstitución de Banca Múltiple, Grupo Financiero Santander México vs. Logística y Convenciones Publicity S.A. de C.V. y Moreno Hernández Julio Jorge y Salinas Gutiérrez José Luis. Ejecutivo Mercantil Oral Oralidad Mercantil 2 Acdos. Núm. Exp. 352/2025 Principal.

Bastida Gallardo Isaías Raúl vs. Clemente Roque Ariana. Ord. Civil Expedientillo. 1 Acdo. en Expedientillo. Núm. Exp. 442/2022 Expedientillo.

Caja de Previsión de la Policía Preventiva de la Ciudad de México vs. Castillo Reyna Héctor Eduardo. Otros Oralidad Civil Admis. Amparo. 1 Acdo. en Amparo. Núm. Exp. 578/2024 Amparo Directo por Héctor Eduardo Castillo Reyna.

Canales Montoya Norma Rosario Guadalupe vs. Promotora Tarimbaro S.A. de C.V. y Fernández Trujillo Alfredo. Oral Mercantil 1 Acdo. en Expedientillo. Núm. Exp. 44/2023 Expedientillo.

Cemex, S.A. B. de C.V. vs. Jesús Alonso Hernández González y Teal Marie Velázquez Werner. Ejecutivo Mercantil Oral Mercantil Vista Razon. 3 Acdos. Núm. Exp. 352/2021.

Cruz Martínez Ernesto vs. Roberto Carlos Sánchez y Ramírez, y Aída Solís Cruz. Ejecutivo Mercantil Oral Mercantil Vista. 1 Acdo. Núm. Exp. 226/2020.

Dorama Institución de Garantías Sa vs. Pla Residential Fund III Red S.A. de C.V. Ejecutivo Mercantil 1 Acdo. Núm. Exp. 1036/2024 Principal.

Duarte Kuri Iliana vs. Strategic Capital Agency Sapi de C.V. Medios Preparatorios Mercantil Acuerdo. 1 Acdo. Núm. Exp. 108/2024.

Gitlin Anhalt Daniella vs. Banco Azteca Sa Institución de Banca Múltiple Dirección Fiduciaria en su Carácter de Fiduciario del Fideicomiso F 1044 y Terra Capital Partners S.A. de C.V. Cump. de Contrato Oralidad Mercantil Acuerdo. 2 Acdos. Núm. Exp. 508/2024 Principal.

Ingeniería y Servicios Inmobiliarios Latam, Sociedad Anónima de Capital Variable vs. México Railway Engineering Technology, Sociedad Anónima Promotora de Inversión de Capital Variable. Oral Mercantil Se Avoca Al Conocimiento. 2 Acdos. en Amparo. Núm. Exp. 244/2024 Amparo Indirecto 426/2025 (Antes 1206/2024-I).

Invex Arrendadora, S.A. de C.V. vs. Soluciones Logísticas Ibayes, S.A. de C.V. y Otros. Otros Oralidad Mercantil 1 Acdo. en Expedientillo. Núm. Exp. 444/2025 Expedientillo.

Llarena Ortiz Juan Manuel vs. Grupo Nacional Provincial, Sab. Providencias Precautorias Mercantil Acuerdo. 1 Acdo. Núm. Exp. 258/2023.

López Cruz Gustavo vs. European Cars y Rodríguez Hernández Carlos Ignacio. Ejecutivo Mercantil Oral Oralidad Mercantil 1 Acdo. Núm. Exp. 316/2024 Principal.

Medix Capital S.A. de C.V. vs. Distribuidora Imagen y Salud Integral S.A. de C.V. Oral Mercantil Acuerdo. 1 Acdo. Núm. Exp. 414/2023.

Montaño Bocanegra Verónica vs. González Rodríguez Janeth. Oral Civil 1 Acdo. Núm. Exp. 10/2023.

Portafolio de Negocios, S.A. de C.V., Sofom E. R vs. Polanco Property, S.A. de C.V. Providencias Precautorias Mercantil Acuerdo. 1 Acdo. Núm. Exp. 916/2024 Principal.

Reyes Chávez Agustín vs. María Dolores Rivera Flores. Oral Civil 1 Acdo. en Expedientillo. Núm. Exp. 294/2021 Expedientillo.

Secreto. Ejecutivo Mercantil Oral Mercantil Caducidad. 1 Acdo. Núm. Exp. 112/2024 Principal.

Secreto. Providencias Precautorias Mercantil Acuerdo. 1 Acdo. Núm. Exp. 268/2025 Principal.

Secreto. Cump. de Contrato Oralidad Mercantil Acuerdo. 1 Acdo. en Incidente. Núm. Exp. 34/2025 Inc. de Retención de Bienes.

Secreto. Ejecutivo Mercantil 1 Acdo. Núm. Exp. 384/2025 Principal.

Secreto. Ejecutivo Mercantil Exhibe Billete. 1 Acdo. Núm. Exp. 402/2025 Principal.

Secreto. Ejecutivo Mercantil Acuerdo-. 1 Acdo. Núm. Exp. 434/2024 Principal.

Secreto. Ejecutivo Mercantil Prevención. 1 Acdo. Núm. Exp. 456/2025 Principal.

Secreto. Ejecutivo Mercantil Vista. 1 Acdo. en Incidente. Núm. Exp. 76/2025 Inc. de Prov. Precautorias.

Sector Agrícola de Producción el Limón. No Definido No Definido Informe Justificado. 1 Acdo. en Amparo. Núm. Exp. 402/2025 Amparo Loco por Sector Agrícola de Producción el Limón 402/2025-II.

Sector Agrícola de Producción el Limón. No Definido No Definido Informe Previo. 1 Acdo. en Incidente. Núm. Exp. 402/2025 Inc. de Susp. Loco por Sector Agrícola de Producción el Limón.

Toyota Financial Services México S.A. de C.V. vs. Alba Miranda Miguel Ángel y Alba Miranda José Manuel. Ejecutivo Mercantil 1 Acdo. Núm. Exp. 360/2024 Principal.

Unión Nacional de Cañeros Asociación Civil vs. Banco Nacional de México Sa Integrante del Grupo Financiero Banamex y Verduzco Alcaraz Rigoberto y Hernández Cardelas Tromasa. Otros Oralidad Mercantil Desistimiento. 2 Acdos. Núm. Exp. 420/2025 Principal.

Vargas Roque Carlos Miguel vs. Ruíz Pacheco Erik. Ejecutivo Mercantil Acuerdo-. 1 Acdo. Núm. Exp. 536/2024 Principal.

SOLO CONSULTA
SOLO CONSULTA
SOLO CONSULTA

Villarreal Ortiz Eduardo vs. Gestiona Capital Soluciones, S.A. P. I. de C.V., Sofom E. N. R. Ejecutivo Mercantil 1 Acdo. Núm. Exp. 558/2024 Principal.

Zárate López Rosario Judith vs. Núñez Pineda María Teresa. Ejecutivo Mercantil Acuerdo. 2 Acdos. Núm. Exp. 646/2024 Principal.

MAL PUBLICADO

Secreto. Ejecutivo Mercantil Acdo. mal Publ. por Causas Imputables Al Sigj. 1 Acdo. Núm. Exp. 4/2025 Principal.

NO PUBLICADOS

Ckd Activos 8 Sociedad Anónima Promotora de Inversión de Capital Variable vs. Torres Ramírez Hugo. Juris. Voluntaria Civil No Publicado. 1 Acdo. Núm. Exp. 334/2025 Principal.

Gitlin Anhalt Daniella vs. Banco Azteca Sa Institución de Banca Múltiple Dirección Fiduciaria en su Carácter de Fiduciario del Fideicomiso F 1044 y Terra Capital Partners S.A. de C.V. Cump. de Contrato Oralidad Mercantil Acdo. No Publicado. 1 Acdo. Núm. Exp. 508/2024 Principal.

Ingeniería y Desarrollo Inmobiliario de México Sociedad Anónima de Capital Variable vs. Veolus Energía y Gestión Técnica Sociedad Anónima de Capital Variable. Otros Oralidad Mercantil Acta Minima No Publicada. 1 Acdo. Núm. Exp. 992/2024 Tomo Cuatro.

Scotiabank Inverlat Sa Institución de Banca Múltiple Grupo Financiero Scotiabank Inverlat vs. Organización Emotion International S.A. de C.V. y Arellano Reyes José Luis. Cump. de Contrato Oralidad Mercantil Minuta Sellada. 2 Acdos. Núm. Exp. 88/2025 Principal.

LA SECRETARIA DE ACUERDOS
LIC. GRISELDA CORTÉS BENHUMEA

SECRETARÍA "C"
SIN PUBLICACIÓN

SOLO CONSULTA
SOLO CONSULTA
SOLO CONSULTA

JUZGADOS DE PROCESO ORAL EN MATERIA FAMILIAR

PRIMERO DE PROCESO ORAL EN MATERIA FAMILIAR

SECRETARÍA "A"
ACUERDOS DEL 25 DE ABRIL DEL 2025

Aboytes López Teresa de Jesús vs. León Hernández Juana. Juris. Voluntaria Oral Oral Familiar para Destrucción. 1 Acdo. Núm. Exp. 1394/2024.

Aguilar Rosales Berenice vs. Espinosa Romero Christian Mauricio. Ord. Civil Oral Oral Familiar Admisorio. 1 Acdo. Núm. Exp. 710/2025.

Barrueco Castelán Arturo vs. Caudillo López Musmet Iztaccihuatl. Juic. Oral de Filia. Oral Familiar 2 Acdos. Núm. Exp. 874/2023.

Chávez Rodríguez José Antonio vs. Segura Espinosa Ma del Carmen Leonor. Ord. Civil Oral Oral Familiar Admisorio. 1 Acdo. Núm. Exp. 741/2025.

Contreras Villalobos María Eugenia. Juris. Voluntaria Familiar Certificaciones Uga. 1 Acdo. Núm. Exp. 1064/2023.

Córdova Herrera Edna vs. Morales Rodríguez Hagen Ulises. Juic. Oral Especial de Pérd. de la Patria Potest. Oral Familiar para Destrucción. 1 Acdo. Núm. Exp. 447/2024.

Corona Escamilla Montserrat vs. Alba Cárdenas Omar Guadalupe. Ord. Civil Oral Oral Familiar Autorización. 1 Acdo. Núm. Exp. 414/2025.

Correa Muñoz Stephany Paola vs. Pérez Croroy Rubén Darío. Ord. Civil Oral Oral Familiar Prevención. 1 Acdo. Núm. Exp. 824/2025.

Cortés Soria Alejandra Paola vs. Gómez Méndez Erick Fernando. Ord. Civil Oral Oral Familiar Desechamiento. 1 Acdo. Núm. Exp. 637/2025.

Costal Álvarez Lucía vs. Justo Martínez José Rubén. Ord. Civil Oral Oral Familiar 1 Acdo. Núm. Exp. 1687/2024.

Cruz Cristales Mercedes Luz vs. Millán de la Rosa Horacio. Ord. Civil Oral Oral Familiar para Destrucción. 1 Acdo. Núm. Exp. 1291/2024.

Cruz Ortega Martha Guadalupe vs. Arrieta García José Mario. Ord. Civil Oral Oral Familiar Acuse de Uga. 1 Acdo. Núm. Exp. 921/2024.

Escobar López María Estela y Ponce Mercado Arnulfo. Ord. Civil Oral Oral Familiar Certificaciones Uga. 1 Acdo. Núm. Exp. 1407/2024.

Farfán Rico Eduardo Raymundo vs. Dorantes Juárez Alison Jacqueline. Ord. Civil Oral Oral Familiar 1 Acdo. Núm. Exp. 4/2025.

Figueroa Pichardo Efraín vs. Cano León Matilde Justina. Ord. Civil Oral Oral Familiar Prevención. 1 Acdo. Núm. Exp. 821/2025.

Flores Hernández Hugo Martín vs. Gallegos Centeno Olga. Ord. Civil Oral Oral Familiar Destrucción. 1 Acdo. Núm. Exp. 614/2025.

García Leonardo Sandra Jannet vs. López Victorio Andrés Emmanuel. Ord. Civil Oral Oral Familiar Cedula. 1 Acdo. Núm. Exp. 1101/2024.

García Martínez Abel vs. Reyes Flores Estefania. Ord. Civil Oral Oral Familiar Prevención. 1 Acdo. Núm. Exp. 817/2025.

Gil Rabadán Aída Janet. Ord. Civil Oral Oral Familiar 1 Acdo. Núm. Exp. 840/2025.

Gómez Torres Esteban. Oral Familiar 1 Acdo. Núm. Exp. 841/2025.

Gómez Tufiño Marcos vs. Martínez Valadez Juana. Ord. Civil Oral Oral Familiar 1 Acdo. Núm. Exp. 541/2025.

Gutiérrez López Monserrat Angelina vs. Martínez Osorio Aldo Daniel. Ord. Civil Oral Oral Familiar para Destrucción. 1 Acdo. Núm. Exp. 837/2024.

Gutiérrez Martínez María del Carmen. Juris. Voluntaria Familiar Certificaciones Uga. 1 Acdo. Núm. Exp. 707/2024.

Gutiérrez Pedraza Sandra Piedad. Juris. Voluntaria Familiar Certificaciones Uga. 1 Acdo. Núm. Exp. 337/2025.

Hernández María de Lourdes. Juris. Voluntaria Familiar Certificaciones Uga. 1 Acdo. Núm. Exp. 267/2025.

Hernández Salazar María Guadalupe vs. Bautista Marcos Efraín Luis. Ord. Civil Oral Oral Familiar Cedula. 1 Acdo. Núm. Exp. 1324/2024.

Ibarra Bolaños Valentina vs. Espejel Cruz Víctor Alfonso. Ord. Civil Oral Oral Familiar Aclaración. 1 Acdo. Núm. Exp. 784/2024.

Iglesias López Brigitte Grisselle vs. Director General del Registro Civil de la Ciudad de México. Ord. Civil Oral Oral Familiar 1 Acdo. Núm. Exp. 1337/2024.

Martínez de la Rosa María Marcela. Juris. Voluntaria Familiar 1 Acdo. Núm. Exp. 714/2025.

Meneses Ruíz Gabriela y Carlos Alberto May Enríquez. Especial Familiar Acuse de Uga. 1 Acdo. Núm. Exp. 64/2024.

Morales Esquivel Aurelio. Ord. Civil Oral Oral Familiar Acuse de Uga. 1 Acdo. Núm. Exp. 251/2025.

Nápoles Rosas Jazmín vs. López Martín del Campo Bogar Leopoldo. Ord. Civil Oral Oral Familiar 1 Acdo. Núm. Exp. 807/2022.

Navarro Arreola Gustavo vs. Vázquez López Miriam Guadalupe. Ord. Civil Oral Oral Familiar para Destrucción. 1 Acdo. Núm. Exp. 591/2024.

Navarro Hernández Miguel Ángel vs. García de la Torre María Ángela. Ord. Civil Oral Oral Familiar no Publ. 24/04/2025. 1 Acdo. Núm. Exp. 154/2025.

Osoy Onofre Martha Elizabeth vs. Hernández Zaldívar Jorge Antonio. Ord. Civil Oral Oral Familiar 1 Acdo. Núm. Exp. 634/2024.

Pasquet Laure Flora vs. Aispuro Martínez Juan Pablo. Ord. Civil Oral Oral Familiar para Destrucción. 1 Acdo. Núm. Exp. 24/2025.

Peralta Castillo Óscar Fernando vs. Rincón Cornelio Sheila Indra. Ord. Civil Oral Oral Familiar Acuse de Uga. 1 Acdo. Núm. Exp. 931/2024.

Pérez Galicia Marisol vs. Soto Romero Octavio. Juic. Oral Especial de Pérd. de la Patria Potest. Oral Familiar para Destrucción. 1 Acdo. Núm. Exp. 1664/2024.

Pérez Sandoval Omar y Hernández Hernández Guiselle. Ord. Civil Oral Oral Familiar para Destrucción. 1 Acdo. Núm. Exp. 91/2025.

Pinales Arguello José Luis vs. Sandoval Rosas Patricia. Ord. Civil Oral Oral Familiar para Destrucción. 1 Acdo. Núm. Exp. 777/2024.

Poo Parra Norma Isabel vs. Corisepa Dreve Wili. Juic. Oral Especial de Pérd. de la Patria Potest. Oral Familiar para Destrucción. 1 Acdo. Núm. Exp. 471/2024.

Quiroz Gaona Gloria y González Gutiérrez Gylmar. Especial Familiar Acuse de Uga. 1 Acdo. Núm. Exp. 561/2024.

Quiroz Valencia Javier y Ceja Granados Bertha. Juris. Voluntaria Familiar Certificaciones Uga. 1 Acdo. Núm. Exp. 311/2025.

Ramírez Guerra Miriam Guadalupe vs. Olvera Rosales Francisco. Ord. Civil Oral Oral Familiar Certificaciones Uga. 1 Acdo. Núm. Exp. 877/2024.

Ramírez López José Ángel vs. C Director General del Registro Civil de la Ciudad de México. Ord. Civil Oral Oral Familiar para Destrucción. 1 Acdo. Núm. Exp. 1731/2024.

Reséndiz Guadarrama Omar vs. Morales González Macaria. Juic. Oral Especial de Pérd. de la Patria Potest. Oral Familiar Autorización. 1 Acdo. Núm. Exp. 554/2024.

Reyes del Campillo Solórzano Elsa María vs. C Director del Registro Civil de la Ciudad de México y C Titular del Registro Civil de la Ciudad de Tijuana Baja California y C Titular de la Secretaria de Gobernación y C Titular del Instituto Nacional Electoral y C Titular del Servicio de Administración Tributaria de la Cdmx. Ord. Civil Oral Oral Familiar 1 Acdo. Núm. Exp. 1647/2024.

Rodríguez Jaramillo Rebeca vs. Baesa Garibay Gerardo. Ord. Civil Oral Oral Familiar 1 Acdo. Núm. Exp. 651/2025.

Romero Gamboa Karina vs. Arias Ortiz Aatzin Itzcoatl. Ord. Civil Oral Oral Familiar para Destrucción. 1 Acdo. Núm. Exp. 1361/2024.

Rosas Álvarez Evelyn vs. Romero Ceja Fernando. Ord. Civil Oral Oral Familiar Acuse de Uga. 1 Acdo. Núm. Exp. 1764/2024.

Rosas Lechuga Eva Zaira. Ord. Civil Oral Oral Familiar para Destrucción. 1 Acdo. Núm. Exp. 1021/2024.

Rueda de Aquino Elioheth vs. López Reyes Sonia. Ord. Civil Oral Oral Familiar Cedula. 1 Acdo. Núm. Exp. 1587/2024.

Segura Mondragón Verónica Silvia vs. C Director General del Registro Civil de la Ciudad de México. Ord. Civil Oral Oral Familiar 1 Acdo. Núm. Exp. 1111/2024.

Siller García An Apaula. Oral Familiar 1 Acdo. Núm. Exp. 814/2025.

Soto Romero Carlos Arturo vs. Campos García Lucía. Ord. Civil Oral Oral Familiar Autorizaciones. 1 Acdo. Núm. Exp. 1911/2024.

Suárez Rodríguez Mario César vs. Malagón de Lamadrid Martha Idalia. Ord. Civil Oral Oral Familiar 1 Acdo. Núm. Exp. 34/2025.

Valdivia Maya Antonio. Juris. Voluntaria Familiar para Destrucción. 1 Acdo. Núm. Exp. 881/2024.

Valencia Rosas Fernando vs. Caballero Ruíz Leticia Norma. Ord. Civil Oral Oral Familiar Inegi Demandada. 1 Acdo. Núm. Exp. 87/2025.

SOLO CONSULTA
SOLO CONSULTA
SOLO CONSULTA

Vega Sosa Ingrid Sharyn vs. Delgado Lombardo Arturo. Ord. Civil Oral Oral Familiar para Destrucción. 1 Acdo. Núm. Exp. 1121/2024.
Zamora Guevara Frida Nirvana vs. Romero Juárez Luis Brandon. Ord. Civil Oral Oral Familiar para Destrucción. 1 Acdo. Núm. Exp. 1140/2024.
Zavala Martínez Omar vs. Pérez Jiménez Ana Karen. Ord. Civil Oral Oral Familiar 2 Acdos. Núm. Exp. 31/2025.
NO PUBLICADOS
Cruz Luna Valeria vs. Vásquez Juárez José Alfredo. Juic. Oral de Filia. Oral Familiar no Publ. 24/04/2025. 1 Acdo. Núm. Exp. 1310/2024.
De la Peña Nicolás Osiris Artemisa vs. Terrazas Olvera Rodrigo Iram. Juic. Oral de Filia. Oral Familiar no Publ. 24/04/2025. 1 Acdo. Núm. Exp. 167/2022.
Paredes González Karen vs. Escamilla Zaldívar Erick. Ord. Civil Oral Oral Familiar no Publ. 24/04/2025. 1 Acdo. Núm. Exp. 1410/2024.
Santos Santos Maura vs. Romero Silva Christian Sebastián. Juic. Oral de Filia. Oral Familiar no Publ. 24/04/2025. 1 Acdo. Núm. Exp. 270/2024.

LA SECRETARIA DE ACUERDOS
LIC. TULA LUISA FERNANDA BÁRCENA HERNÁNDEZ

SECRETARÍA "B"
ACUERDOS DEL 25 DE ABRIL DEL 2025

Cortés Salas Karla Carelia. Juris. Voluntaria Familiar 1 Acdo. Núm. Exp. 708/2025.
González Ventura Leticia. Juris. Voluntaria Familiar 1 Acdo. Núm. Exp. 1075/2023.
Mondragón Rodríguez Esther vs. Osorio Pérez Marco Antonio. Ord. Civil Oral Oral Familiar Prevención. 1 Acdo. Núm. Exp. 818/2025.
Murguía Rivera Diana Guadalupe vs. Camarillo Solache Luis. Ord. Civil Oral Oral Familiar Prevención. 1 Acdo. Núm. Exp. 822/2025.
Pinzón Ramos Pedro Antonio vs. Espino Díaz Lourdes. Ord. Civil Oral Oral Familiar 1 Acdo. Núm. Exp. 855/2024.
Ruíz Aviña Eduardo Cristian vs. Reyna Torres Mariana. Ord. Civil Oral Oral Familiar Prevención. 1 Acdo. Núm. Exp. 820/2025.
Sánchez Villarreal José Teodoro vs. Catalán Velázquez Silvia. Ord. Civil Oral Oral Familiar 1 Acdo. Núm. Exp. 68/2025.
Trejo Omaña Carlos Sergio vs. Ramírez Paz Laura Lorena. Ord. Civil Oral Oral Familiar Desechamiento. 1 Acdo. Núm. Exp. 825/2025.
Velázquez Durán Nancy Beatriz vs. Domínguez Marín Cristopher David. Juic. Oral Especial de Pérd. de la Patria Potest. Oral Familiar 1 Acdo. Núm. Exp. 982/2022.
Velázquez Durán Nancy Beatriz vs. Domínguez Marín Cristopher David. Juic. Oral Especial de Pérd. de la Patria Potest. Oral Familiar 2 Acdos. Núm. Exp. 982/2022 Tomo II.
Venegas Corona Jorge Ernesto vs. Montaño Badillo Karina. Ord. Civil Oral Oral Familiar Prevención. 1 Acdo. Núm. Exp. 815/2025.
NO PUBLICADOS
Alarcón Rodríguez Claudia Yazmín y Ruíz González Elliot. Ord. Civil Oral Oral Familiar no Publ. del 24 Abr 25. 1 Acdo. Núm. Exp. 1920/2024.
Corona Reséndiz Dulce Janette vs. Montaño Padua Samuel. Ord. Civil Oral Oral Familiar no Publ. del 24 Abr 25. 1 Acdo. Núm. Exp. 1298/2024.
Díaz Heredia Sergio Daniel vs. López Ochoa Norma Itzel. Ord. Civil Oral Oral Familiar no Publ. del 24 Abr 25. 1 Acdo. Núm. Exp. 1502/2024.
Laguna García Erandi Violeta vs. Vázquez Franquiz Víctor Hugo. Ord. Civil Oral Oral Familiar no Publ. del 24 Abr 25. 1 Acdo. Núm. Exp. 1380/2024.
Martínez Sánchez Elvira vs. Director del Registro Civil de la Ciudad de México. Ord. Civil Oral Oral Familiar no Publ. del 24 Abr 25. 2 Acdos. Núm. Exp. 365/2024.
Méndez Juárez Víctor vs. Gasca Hernández María del Rosario. Juic. Oral de Filia. Oral Familiar no Publ. del 24 Abr 25. 1 Acdo. en Amparo. Núm. Exp. 228/2024 Amparo 507/2025.
Murillo Márquez Silvia vs. Armenta Orozco Roberto. Ord. Civil Oral Oral Familiar no Publ. del 24 Abr 25. 1 Acdo. Núm. Exp. 1118/2024.
Pinzón Ramos Pedro Antonio vs. Espino Díaz Lourdes. Ord. Civil Oral Oral Familiar no Publ. del 24 Abr 25. 1 Acdo. Núm. Exp. 855/2024.
Sosa Sánchez Eva Teresa vs. Sánchez Cruz Brenda Alejandra. Ord. Civil Oral Oral Familiar no Publ. del 24 Abr 25. 1 Acdo. Núm. Exp. 762/2024.
Tapia Flores José Daniel vs. García Lagunas José. Juic. Oral de Filia. Oral Familiar no Publ. del 24 Abr 25. 1 Acdo. Núm. Exp. 1142/2024.

LA SECRETARIA JUDICIAL
LIC. ODETTE MARCELA RANGEL ARANDA

SECRETARÍA "C"
ACUERDOS DEL 25 DE ABRIL DEL 2025

Aguirre Alonso Francés Antares vs. Mendoza González Gabriel Gerardo. Ord. Civil Oral Oral Familiar 1 Acdo. Núm. Exp. 1719/2024.
Álvarez Pauceno Jorge vs. Sánchez Terreros Angélica. Ord. Civil Oral Oral Familiar Cedula No Emplazo. 1 Acdo. Núm. Exp. 516/2025.
Avendaño Zapotitla José Adalberto vs. González Hernández Yunuem. Ord. Civil Oral Oral Familiar Días y Horas. 1 Acdo. Núm. Exp. 1833/2024.
Balcázar Álvarez María del Carmen y Balcázar Álvarez Jorge Eduardo vs. Jorda Peña Adriana Libertad. Juic. Oral Especial de Pérd. de la Patria Potest. Oral Familiar 1 Acdo. Núm. Exp. 823/2025.
Balvanera Ortiz Eunice Andrea. Juris. Voluntaria Familiar 1 Acdo. Núm. Exp. 560/2022.
Castillo Galera Elsy Lizbeth. Juris. Voluntaria Familiar 1 Acdo. Núm. Exp. 69/2025.
Corona Hernández Leticia Maricela. Juris. Voluntaria Familiar Mp. 1 Acdo. Núm. Exp. 1729/2024.
Cruz Márquez Christian Roberto y López Lambert Augusta Irma. Ord. Civil Oral Oral Familiar 1 Acdo. Núm. Exp. 1530/2024.
García Álvarez Guadalupe Montserrat vs. Dimas Maya Leonardo de Los Santos. Ord. Civil Oral Oral Familiar Emplaz. y Computo. 1 Acdo. Núm. Exp. 163/2025.
García Chávez Joel vs. Romo Pérez Angélica. Ord. Civil Oral Oral Familiar 1 Acdo. Núm. Exp. 816/2025.
García Pérez Érika vs. Sánchez Barrientos Aldo Ehecatl. Juic. Oral Especial de Pérd. de la Patria Potest. Oral Familiar Se Habilitan Horas y Días. 1 Acdo. Núm. Exp. 836/2023.
Garza Leyva Víctor Guillermo. Juris. Voluntaria Familiar Firme y Copias. 1 Acdo. Núm. Exp. 1233/2024.
Gómez Pérez Lorena Belén vs. García Reyes Héctor y Trujillo Castro Tania Ivonne. Ord. Civil Oral Oral Familiar Cedula No Emplazo. 1 Acdo. Núm. Exp. 486/2025.
González González Carlos Alberto vs. Rosales Rivera Mariana. Ord. Civil Oral Oral Familiar 1 Acdo. Núm. Exp. 1613/2024.
González Sánchez Juana vs. Morales Pérez Rafael. Ord. Civil Oral Oral Familiar Cedula No Emplazo. 1 Acdo. Núm. Exp. 1663/2024.
Gutiérrez Macías María de Los Ángeles Betsabet y Figueroa Molina Jonathan Rogelio. Ord. Civil Oral Oral Familiar Desechamiento. 1 Acdo. Núm. Exp. 1426/2024.
Hernández Reyes Rosenda vs. Martínez Páez Sergio. Ord. Civil Oral Oral Familiar 1 Acdo. Núm. Exp. 819/2025.
Huerta Viadas Vanessa Andrea y Calderón Titaux Luis Gerardo. Ord. Civil Oral Oral Familiar 1 Acdo. Núm. Exp. 1519/2024.
Larios Guzmán Iván vs. Pérez Alcalá Karen Michelle. Ord. Civil Oral Oral Familiar 1 Acdo. Núm. Exp. 573/2025.
León Carmona Laura Ofelia y López Gómez Mauricio. Ord. Civil Oral Oral Familiar 1 Acdo. Núm. Exp. 1143/2024.
Lujan Irastorza Jesús Estuardo vs. Volin Bolok Lovett Alexandra. Juic. Oral Especial de Pérd. de la Patria Potest. Oral Familiar Cedula No Emplazo. 1 Acdo. Núm. Exp. 1069/2021.
Martínez Morales Yolanda vs. Sánchez Martínez Mario. Ord. Civil Oral Oral Familiar Constancia Uga. 1 Acdo. Núm. Exp. 1286/2024.
Maturano Rojas Jocelyn Ivette vs. Hernández Romero Francisco Javier. Ord. Civil Oral Oral Familiar 1 Acdo. Núm. Exp. 826/2025.
Medina López Alejandro vs. Velázquez González Diana Paola. Ord. Civil Familiar Expedientillo. 1 Acdo. en Expedientillo. Núm. Exp. 836/2025 Expedientillo.
Mendoza Mayen Karla Ivette vs. Márquez Gómez José de Jesús. Ord. Civil Oral Oral Familiar 1 Acdo. Núm. Exp. 376/2025.
Mendoza Rosales María Leonor y Puga Palacios Javier Gerardo. Especial Familiar Constancia Uga. 1 Acdo. Núm. Exp. 546/2024.
Molinar Zubieta Cecilia vs. Savage Sarah Katherine. Ord. Civil Oral Oral Familiar 1 Acdo. Núm. Exp. 256/2025.

SOLO CONSULTA
SOLO CONSULTA
SOLO CONSULTA

Montiel Uribe Josué Fernando y Vergara Zea Megan Aimee. Especial Familiar Cedula Not No. 2 Acdos. Núm. Exp. 336/2023.
Morales Vargas Viridiana y Ortiz Viveros Víctor Hugo. Ord. Civil Oral Oral Familiar Desechamiento. 1 Acdo. Núm. Exp. 1053/2024.
Nava Rodríguez Jorge Alberto vs. Flores Arvizu Olivia. Ord. Civil Oral Oral Familiar 1 Acdo. Núm. Exp. 1489/2024.
Navarrete Arvizu Alicia vs. Mercado Ramírez David. Ord. Civil Oral Oral Familiar 1 Acdo. Núm. Exp. 496/2025.
Olvera Paramo Cinthya Iveth. Juris. Voluntaria Familiar Jefa Imss. 1 Acdo. Núm. Exp. 229/2025.
Ordaz Rivera Blanca Estela vs. Ordaz Rivera Olga y Celis Mejía Carlos. Juic. Oral Especial de Pérd. de la Patria Potest. Oral Familiar Emplaz. y Computo. 1 Acdo. Núm. Exp. 263/2025.
Ortiz Vargas Federico vs. Castro Vargas Rosa. Ord. Civil Oral Oral Familiar Desechamiento. 1 Acdo. Núm. Exp. 930/2024.
Pale Sánchez Andrea de Jesús vs. Girón Luna Javier. Ord. Civil Oral Oral Familiar Días y Horas. 1 Acdo. Núm. Exp. 409/2025.
Pérez Mendoza Brenda vs. Peña Bonilla Juan Osvaldo. Juic. Oral de Filia. Oral Familiar Cedula Remite. 1 Acdo. Núm. Exp. 979/2023.
Pérez Pejay Miguel Ángel vs. Michauz Urbina María Esther. Ord. Civil Oral Oral Familiar Exhibe Minuta. 1 Acdo. Núm. Exp. 1549/2024.
Pliego Cuevas Tamara y Muñoz de Cote Navarro Ignacio Manuel. Ord. Civil Oral Oral Familiar 2 Acdos. Núm. Exp. 473/2025.
Ramírez López Raquel vs. Ortega Rodríguez Sergio Daniel. Ord. Civil Oral Oral Familiar Certificación. 1 Acdo. Núm. Exp. 1326/2024.
Ramírez Rocha Yoshira vs. Piña Cruz Ludwig. Juic. Oral de Filia. Oral Familiar Ced. Corresponda. 1 Acdo. Núm. Exp. 1453/2024.
Rodríguez Domínguez Cecilia vs. Liberato Rodríguez Miguel Ángel. Ord. Civil Oral Oral Familiar Expedientillo. 1 Acdo. Núm. Exp. 199/2025.
Sandoval Lugo María del Rosario vs. Martell Martínez Jorge. Ord. Civil Oral Oral Familiar Cedula No Emplazo. 1 Acdo. Núm. Exp. 556/2025.
Sibaja Flores María Dolores. Juris. Voluntaria Familiar 1 Acdo. Núm. Exp. 533/2025.
Sistema Nacional para el Desarrollo Integral de la Familia vs. Meza González Jesús y Gallegos Licea Joceline Alejandra y Gallegod Lara Antonio y Licea Romero María Luisa. Juic. Oral Especial de Pérd. de la Patria Potest. Oral Familiar 1 Acdo. Núm. Exp. 1269/2024.
Solís Minero Fernando vs. González Arizmendi María Antonieta. Ord. Civil Oral Oral Familiar Certificación. 1 Acdo. Núm. Exp. 1676/2024.
Soto de la Paz Martha Ivette vs. Garduño Reyes Ricardo. Ord. Civil Oral Oral Familiar Cedula No Emplazo. 1 Acdo. Núm. Exp. 1256/2024.
Spanic Utrera Daniela Elena y Antonio Ademar Nahum Zacarías. Oral Familiar 2 Acdos. Núm. Exp. 666/2021.
Suárez Rivera Mariana vs. Ríos Monroy Fernando. Ord. Civil Oral Oral Familiar Documentos. 2 Acdos. Núm. Exp. 716/2024.
Valdés López Ricardo Iván vs. Ramírez Galindo Rosalba Ivett. Ord. Civil Oral Oral Familiar Cedula No Emplazo. 1 Acdo. Núm. Exp. 1590/2024.

MAL PUBLICADOS

Rodríguez Aguilar Elizabeth vs. Baron Hernández César Ulises. Ord. Civil Oral Oral Familiar 1 Acdo. Núm. Exp. 66/2025.

NO PUBLICADO

Ruíz Guerra Gibran Alejandro vs. Ana Zynzhaya Axtle Ortiz. Juic. Oral de Filia. Oral Familiar Acdo. no Publ. del 24 de Abril del 2025. 1 Acdo. Núm. Exp. 1048/2018.

AUDIENCIA

Barrera López Eulalia. Acta Mínima Juris. Voluntaria Familiar. 1 Audiencia. Núm. Exp. 539/2024.

SENTENCIA DEFINITIVA DEL 25 DE ABRIL DEL 2025

Barrera López Eulalia. Juris. Voluntaria Familiar Sent. Def. 1 Núm. Exp. 539/2024

EL SECRETARIO JUDICIAL
LIC. JOSÉ LUIS GARCÍA CAMARILLO

SEGUNDO DE PROCESO ORAL EN MATERIA FAMILIAR

SECRETARÍA "A"
ACUERDOS DEL 25 DE ABRIL DEL 2025

Abrajan Cornejo Edrei Asael. Juris. Voluntaria Familiar Admite. 1 Acdo. Núm. Exp. 718/2025.
Almanza García Karla. Oral Familiar Agr. 1 Acdo. Núm. Exp. 469/2025.
Estrada Valle Fátima Montserrat vs. Schiavon Ortega Angelo. Oral Familiar Aclaración. 1 Acdo. Núm. Exp. 625/2025.
Galicia Caldiño Luz vs. Almazán Serralde Idalia. Ord. Civil Oral Oral Familiar 1 Acdo. Núm. Exp. 592/2024.
García González María del Rosario vs. Daniel Horacio Escudero Contreras. Juic. Oral de Filia. Oral Familiar Reserva. 2 Acdos. Núm. Exp. 247/2014.
Hernández Hernández Cipriano vs. Marisol Solano Juana. Oral Familiar Admite. 1 Acdo. Núm. Exp. 727/2025.
Leyva Gómez Laura María del Refugio vs. Aguirre Marín Jorge. Ord. Civil Oral Oral Familiar Admite. 1 Acdo. Núm. Exp. 826/2025.
López Gálvez Jacqueline vs. Jiménez Castro César Eduardo. Juic. Oral de Filia. Oral Familiar Desechado. 1 Acdo. Núm. Exp. 829/2025.
Martínez Arellano Ani Paola vs. González Ortega Christian Alejandro. Ord. Civil Oral Oral Familiar Recurso de Q. Admisión. 1 Acdo. Núm. Exp. 1571/2024.
Mercado Ramírez José Guillermo. Oral Familiar Desechado. 1 Acdo. Núm. Exp. 217/2025.
Mogollon González Fidel Enrique Jesús vs. Benavente Drapela Ana María. Oral Familiar Desechado. 1 Acdo. Núm. Exp. 460/2025.
Mondragón Granados María Magdalena vs. Cabello Guerrero Carlos Iván. Oral Familiar Agr. 1 Acdo. Núm. Exp. 427/2025.
Montiel Flores Melanie vs. Peña González Óscar Uriel. Oral Familiar Desechado. 1 Acdo. en Expedientillo_Expediente_No_Conocido. Núm. Exp. 1169/2025.
Olmedo Vargas Reyna. Juris. Voluntaria Familiar 1 Acdo. Núm. Exp. 634/2025.
Picazo Flores Edith. Oral Familiar 1 Acdo. Núm. Exp. 793/2025.
Ramírez Moreno Marco Antonio. Juris. Voluntaria Familiar 1 Acdo. Núm. Exp. 235/2025.
Reyes Conzalez Maribel y Pichardo Mejía Víctor Manuel. Ord. Civil Oral Oral Familiar Desechado. 1 Acdo. Núm. Exp. 820/2025.
Soto Berlin Manuel Alejandra vs. Gaynor Rosas María del Carmen. Ord. Civil Oral Oral Familiar Admite. 1 Acdo. Núm. Exp. 814/2025.
Vera Manzano Luz Fernanda vs. Gómez Miguel Anderson Yahir. Oral Familiar Desechado. 1 Acdo. en Expedientillo_Expediente_No_Conocido. Núm. Exp. 1033/2025.

AUDIENCIA

Villaseñor Orozco Érika Vanessa vs. Vélez Mayo Sergio. Platica Con Adolescente Ord. Civil Oral Oral Familiar. 1 Audiencia. Núm. Exp. 727/2024.

SENTENCIA DEFINITIVA DEL 25 DE ABRIL DEL 2025

Paz Mazadiego Carlos Ignacio vs. Betanzo Linares Laura Elena. Oral Familiar Aud. 272 B Cpc y Sent. Def. 1 Núm. Exp. 820/2024
Torres Ramírez Adolfo vs. Bondi Pablo Javier. Oral Familiar Sent. Def. 1 Núm. Exp. 1604/2024

LA SECRETARIA JUDICIAL
LIC. CLAUDIA MARGARITA BARROSO GARCÍA

SECRETARÍA "B"
ACUERDOS DEL 25 DE ABRIL DEL 2025

Andrade Rosas Ana Delhi vs. López Munguía Andrés Daniel. Oral Familiar K. 1 Acdo. Núm. Exp. 617/2025.
Ángeles García Salim Alexander vs. Serralde Camacho Susana Patricia. Ord. Civil Oral Oral Familiar Previene. 1 Acdo. Núm. Exp. 821/2025.
Arenas Vázquez David vs. C Director General del Registro Civil de la Ciudad de México. Oral Familiar K. 1 Acdo. Núm. Exp. 1367/2024.
Avelar Salmerón Elizabeth vs. Ibáñez Medina José de Jesús. Oral Familiar Entrega Billete. 2 Acdos. Núm. Exp. 1650/2024.
Cabrera Morones Evelyn vs. Gasca Barrón Isaac Raziel. Oral Familiar K. 1 Acdo. Núm. Exp. 1767/2024.
Calvillo Rivero Martha Patricia vs. Camacho Galindo Javier. Oral Familiar K. 1 Acdo. Núm. Exp. 218/2025.
Cárdenas Salazar Sobeyda Jannethe vs. Águila Otero Salvador. Oral Familiar K. 2 Acdos. Núm. Exp. 1626/2024.
Carmona Barajas Nancy Cristina y Cervantes Segovia Adrián. Oral Familiar K. 1 Acdo. Núm. Exp. 62/2025.
Chavero González Alexis Esau. Juris. Voluntaria Familiar Previene. 1 Acdo. Núm. Exp. 839/2025.
Cornejo Valdivia Violeta Isabel vs. Díaz Reyes Israel. Oral Familiar K. 1 Acdo. Núm. Exp. 701/2025.
Cortés Sosa Fabián vs. López Nieto María del Pilar. Oral Familiar K. 1 Acdo. Núm. Exp. 1788/2024.

SOLO CONSULTA
SOLO CONSULTA
SOLO CONSULTA

Cruz Montalvo María. Juris. Voluntaria Familiar K. 1 Acdo. Núm. Exp. 1424/2024.
De la Torre Vera Anayantzy vs. De la Rosa Vargas Héctor Manuel. Oral Familiar K. 1 Acdo. Núm. Exp. 1325/2024.
Del Razo Barousse Lezin vs. Aragones Olan Pablo Julián. Oral Familiar K. 1 Acdo. Núm. Exp. 941/2024.
Espinosa Hernández Karina Ayde y Carlos Alberto Vázquez Mayorga. Oral Familiar K. 3 Acdos. Núm. Exp. 485/2021.
García Gómez Héctor vs. Hernández García Herlinda Elizabeth. Oral Familiar K. 1 Acdo. Núm. Exp. 278/2025.
García Ibáñez José vs. Soro Ruíz Díaz Leonora. Ord. Civil Oral Oral Familiar Admite. 1 Acdo. Núm. Exp. 815/2025.
García Reyes Ana Lilia vs. Armando Martínez Hernández Andrés. Oral Familiar K. 1 Acdo. Núm. Exp. 1061/2024.
González Juárez Viridiana. Juris. Voluntaria Familiar K. 1 Acdo. Núm. Exp. 341/2025.
Guerrero Rama Juan Antonio vs. Buenrostro Pérez Dulce María. Oral Familiar K. 2 Acdos. Núm. Exp. 470/2025.
Hernández Morfín Gabriel vs. Moctezuma Arce Claudia. Oral Familiar K. 1 Acdo. Núm. Exp. 143/2025.
Herrera de León Georgina vs. Navarrete Reyes Raúl. Oral Familiar K. 1 Acdo. Núm. Exp. 227/2025.
Huerta Villar Jaquelíne vs. Jiménez Ortiz Inocente. Oral Familiar K. 1 Acdo. Núm. Exp. 1803/2024.
Ibarra Sánchez María Fernanda vs. Jiménez López Jorge Juan. Ord. Civil Oral Oral Familiar K. 1 Acdo. Núm. Exp. 731/2024.
Iriarte Meléndez Javier Alonso vs. Mcdivitt Merin Kathryn. Oral Familiar K. 1 Acdo. Núm. Exp. 644/2025.
Jaimes Gaona Mónica vs. Mata Gómez Jorge Enrique. Oral Familiar K. 1 Acdo. Núm. Exp. 938/2024.
León Juárez Eduardo vs. López Hernández Jésica. Oral Familiar K. 1 Acdo. Núm. Exp. 998/2024.
López Domínguez Keren vs. Carmona Colorado Juan Carlos. Oral Familiar K. 1 Acdo. Núm. Exp. 173/2025.
López González Debora Marycruz vs. García Tapia Noé Israel. Ord. Civil Oral Oral Familiar Previene. 1 Acdo. Núm. Exp. 830/2025.
Márquez García Mónica Elizabeth vs. García Solano Norberto. Oral Familiar K. 1 Acdo. Núm. Exp. 1217/2024.
Martínez López Griselda vs. Juárez García José Manuel Raymundo. Oral Familiar K. 1 Acdo. Núm. Exp. 1394/2024.
Mendoza Aguilar Federico vs. Gutiérrez Alhadro María del Carmen. Oral Familiar K. 1 Acdo. Núm. Exp. 1710/2024.
Mendoza Alonso Belén vs. Juárez Beltrán Gerardo. Juic. Oral de Filia. Oral Familiar K. 1 Acdo. Núm. Exp. 428/2024.
Mendoza Piña Andrea vs. Orozco Bustos Juan Jesús. Oral Familiar K. 1 Acdo. Núm. Exp. 1067/2023.
Meza Santiago Julieta vs. Jiménez Jiménez José Alfredo. Oral Familiar K. 1 Acdo. Núm. Exp. 1617/2024.
Montellano Hernández Maribel y Mendoza Reyes Carlos Alberto. Oral Familiar K. 1 Acdo. Núm. Exp. 161/2016.
Montenegro Sánchez Luz Aurora vs. Salazar Mejía Milede Fernando. Oral Familiar K. 1 Acdo. Núm. Exp. 1860/2024.
Monter Rojas Sindy Vannesa vs. Mendoza Cobos José Omar. Juic. Oral Especial de Pérd. de la Patria Potest. Oral Familiar K. 1 Acdo. Núm. Exp. 629/2022.
Montes Chavarría Marisol vs. Silva Rodríguez Mauricio. Oral Familiar K. 1 Acdo. Núm. Exp. 1418/2024.
Morales Aguilar Israel vs. Ibarra Méndez Irma Betzabet. Oral Familiar K. 1 Acdo. Núm. Exp. 974/2024.
Morelos Rodríguez Lucero vs. Arellano Espinosa Sergio Ángel. Oral Familiar K. 1 Acdo. Núm. Exp. 896/2024.
Moreno Sandoval Liliana Yazmín vs. Aguilar Delgado Antonio. Ord. Civil Oral Oral Familiar K. 1 Acdo. Núm. Exp. 713/2024.
Olivares Garrido Rubén vs. Pérez Castelán Norma Angélica. Oral Familiar K. 1 Acdo. Núm. Exp. 1914/2024.
Palapa Barragán Uriel vs. Castillo Rivera Jazmín Karina. Oral Familiar K. 1 Acdo. Núm. Exp. 1241/2024.
Patiño Solís Alejandra Berenice vs. Rodríguez Hernández Jehoiakin Isaac. Oral Familiar 1 Acdo. Núm. Exp. 1662/2024.
Pérez Hernández Montserrat vs. Peña Campuzano Raymundo Salvador. Oral Familiar K. 1 Acdo. Núm. Exp. 911/2023.
Pérez Quiroz José Adrián vs. Quintanar Martínez Claudia. Oral Familiar K. 1 Acdo. Núm. Exp. 1475/2024.
Quiroz Fonseca Ángel vs. Morando Anaya Norma Angélica. Ord. Civil Oral Oral Familiar K. 1 Acdo. Núm. Exp. 818/2025.
Ramírez Cabello Jorge vs. De la Torre García Atzin Alejandra. Oral Familiar K. 1 Acdo. Núm. Exp. 254/2025.
Ramírez Torres Mónica Araceli y Hernández Miranda Sergio vs. Bretón Laso Areli Fabiola. Juic. Oral de Filia. Oral Familiar K. 1 Acdo. Núm. Exp. 536/2024.
Rodríguez Gutiérrez María Yulma vs. Zambrano Galván Marco Antonio. Oral Familiar K. 1 Acdo. Núm. Exp. 833/2024.
Rosabal Escobedo Alberto vs. Acosta Gallegos Francisca Guadalupe. Ord. Civil Oral Oral Familiar Admite. 1 Acdo. Núm. Exp. 824/2025.
Secreto. Oral Familiar K. 4 Acdos. Núm. Exp. 581/2025.
Silva Caballero Cynthia Gabriela vs. Luna Marcelo Alejandro. Ord. Civil Oral Oral Familiar Previene. 1 Acdo. Núm. Exp. 833/2025.
Urbina Toraya Javier Alejandro vs. Vázquez Fragoso María de Jesús. Oral Familiar K. 4 Acdos. Núm. Exp. 275/2025.
Valdez Sánchez Julio César vs. Galván Ronquillo Viviana. Oral Familiar K. 1 Acdo. Núm. Exp. 1037/2024.
Valencia Téllez Omar Arim y Barrera Zaragoza Beatriz y Miranda Barrera Tiziano Andre. Oral Familiar K. 1 Acdo. Núm. Exp. 1121/2023.
Valle López Montserrat vs. Domínguez del Ángel Ramón. Oral Familiar K. 3 Acdos. Núm. Exp. 158/2024.
Vázquez Madrid María Guadalupe vs. Sotres Domínguez Gerardo. Oral Familiar K. 1 Acdo. Núm. Exp. 251/2025.
Velázquez Sánchez Roberto vs. Aceves Ramírez Marieli Carmin. Ord. Civil Oral Oral Familiar Admite. 1 Acdo. Núm. Exp. 827/2025.
Zamora Díaz Juan Adrián vs. Palafox Martínez Eloísa Fernanda. Ord. Civil Oral Oral Familiar Previene. 1 Acdo. Núm. Exp. 836/2025.

NO PUBLICADOS

Bernabé Lovera Matilde vs. Arias Ruíz José Luis. Oral Familiar Auto Admisorio. 1 Acdo. Núm. Exp. 761/2025.
González Rodríguez Yoana Daniela vs. Li Min. Oral Familiar Auto Admisorio. 1 Acdo. Núm. Exp. 749/2025.
Martínez Ortiz Melissa Marina vs. Garcidueñas Arellano Allan Armando. Oral Familiar Auto Admisorio. 1 Acdo. Núm. Exp. 752/2025.
Patiño Solís Alejandra Berenice vs. Rodríguez Hernández Jehoiakin Isaac. Oral Familiar Dada Nueva Cuenta. 1 Acdo. Núm. Exp. 1662/2024.
Pérez Ríos Mauricio vs. Farca Luna Teresa. Oral Familiar Prevención. 1 Acdo. Núm. Exp. 755/2025.
Rincón López Francisco Javier vs. Galindo Barraza Jimena Alejandra. Oral Familiar Auto Admisorio. 1 Acdo. Núm. Exp. 758/2025.
Rodriguez Gutiérrez Lorena Evelyn vs. Osorio Vázquez Alejandro. Oral Familiar K. 1 Acdo. Núm. Exp. 1809/2024.
Secreto. Oral Familiar K. 2 Acdos. Núm. Exp. 581/2025.

AUDIENCIA NO PUBLICADA

García Aguirre Hugo vs. Rubí Arriaga Desiree. Aud. de Juic. Oral Familiar. 1 Audiencia. Núm. Exp. 290/2025.

SENTENCIA DEFINITIVA DEL 25 DE ABRIL DEL 2025

NO PUBLICADOS

García Aguirre Hugo vs. Rubí Arriaga Desiree. Oral Familiar Sent. Def. 1 Núm. Exp. 290/2025

LA SECRETARIA JUDICIAL
LIC. MONSERRAT NEGRETE VEGA

SECRETARÍA "C"
ACUERDOS DEL 25 DE ABRIL DEL 2025

Aguilar Hernández Natalia. Juris. Voluntaria Familiar 1 Acdo. Núm. Exp. 549/2025.
Amoros Florence Martine y Reinoso Ochoa Jorge. Oral Familiar Elab Exh. 1 Acdo. Núm. Exp. 1314/2024.
Arciniega Pérez Claudia Patricia. Juris. Voluntaria Familiar Imss. 1 Acdo. Núm. Exp. 546/2025.
Armenta Estrada Gabriela Judith. Juris. Voluntaria Familiar Not y Fecha Aud. 1 Acdo. Núm. Exp. 1681/2024.
Betanzos Vido Adrián vs. Zepeda Hernández Dolores. Oral Familiar Se Da por Not. 1 Acdo. Núm. Exp. 426/2019.
Caballero Haro Fidel vs. Fuentes Rodríguez Alma Emilia. Oral Familiar 2 Acdos. Núm. Exp. 1242/2024.
Chávez Delgado María Luisa vs. Herrera Báez Ricardo. Juic. Oral de Filia. Oral Familiar 1 Acdo. Núm. Exp. 387/2016 Tomo II.
Correa González Juan Carlos vs. Ramírez Serna Karla Paulina. Oral Familiar Contesta y Fecha Aud. 1 Acdo. Núm. Exp. 1918/2024.
Cortés del Olmo Nancy Jazzmin vs. Campos Jiménez Mario. Juic. Oral de Filia. Oral Familiar Llegada de Autos. 1 Acdo. en Expedientillo. Núm. Exp. 42/2023 Expedientillo.

SOLO CONSULTA
SOLO CONSULTA
SOLO CONSULTA

Cruz Ortiz Sarika Edith vs. Landa Ocampo Francisco Javier. Oral Familiar Autoriza. 2 Acdos. Núm. Exp. 129/2025.
Cruz Reyes Guillermo vs. Ruíz Bustamante Mercedes. Oral Familiar Designa. 1 Acdo. Núm. Exp. 705/2025.
De Jesús García Beatriz vs. Ramírez Sánchez Ángel. Oral Familiar 1 Acdo. Núm. Exp. 1371/2024.
De la Torre Durán Claudia vs. Bernal Romero Rodolfo. Ord. Civil Oral Oral Familiar Admite. 1 Acdo. Núm. Exp. 816/2025.
García Nieto Tania Liliana vs. García Balboa Mario. Oral Familiar Ratifica. 1 Acdo. Núm. Exp. 324/2025.
Izquierdo Cabrera Marta Guadalupe vs. Sánchez García Jorge. Oral Familiar 1 Acdo. Núm. Exp. 474/2025.
López Márquez Angélica Lizeth vs. Olivares Aguirre Ociel. Oral Familiar Admite. 1 Acdo. Núm. Exp. 732/2025.
Luna Hernández Erika Haydee. Ord. Civil Oral Oral Familiar 1 Acdo. Núm. Exp. 825/2025.
Martínez Hernández Alma Delia vs. Vázquez Cano Luis Alberto. Oral Familiar Admite. 1 Acdo. Núm. Exp. 813/2025.
Mata Guzmán Stalin vs. González Consuelo Ivonne. Oral Familiar Inf Marina. 1 Acdo. Núm. Exp. 93/2025.
Merlos Espericueta Rosalba. Juris. Voluntaria Familiar Copias Certificadas. 1 Acdo. Núm. Exp. 12/2021.
Montoya Sánchez Víctor vs. González Pliego Cardona Mónica Leticia. Oral Familiar 2 Acdos. Núm. Exp. 1008/2024.
Nájera Saucedo Juan Antonio. Juris. Voluntaria Familiar Copias Certificadas. 1 Acdo. Núm. Exp. 147/2025.
Nicolás Domínguez Gloria vs. Rodríguez Álvarez Pedro. Oral Familiar 2 Acdos. Núm. Exp. 1419/2024.
Nolazco Rivera Marcela vs. Echeverría Navarro Roosmhan. Oral Familiar 2 Acdos. Núm. Exp. 1044/2023.
Pérez Huitrón María Antonia vs. Gamboa Mosqueda Margarito Guadalupe. Oral Familiar Inf Reg. Pub. 1 Acdo. Núm. Exp. 408/2025.
Peña Aguilar Alberto Teodoro vs. Bravo Alanís Julio Antonio. Oral Familiar Exh. Copias. 2 Acdos. Núm. Exp. 243/2024.
Peña Tapia Adriana vs. Torres Fernández Efrén Efraín. Ord. Civil Oral Oral Familiar Previene. 1 Acdo. Núm. Exp. 828/2025.
Ramírez Rodríguez María Fernanda vs. Tazzer Dieterlen Alejandro. Ord. Civil Oral Oral Familiar 1 Acdo. Núm. Exp. 678/2024.
Rosas López Rodrigo vs. Huerta Ramírez Circe Nohemí. Oral Familiar 1 Acdo. Núm. Exp. 684/2025.
Sánchez Arroyo Lizbeth y Patiño Rojas Miguel Ángel. Ord. Civil Oral Oral Familiar Admite. 1 Acdo. Núm. Exp. 819/2025.
Sánchez Martínez Carlos Alberto vs. Mendoza Pérez Claudia Elizabeth. Oral Familiar Ratificar. 1 Acdo. Núm. Exp. 1182/2024.
Sierra Olguín Diego Ulises vs. Hernández Abad Mara Sarahi. Ord. Civil Oral Oral Familiar Admite. 1 Acdo. Núm. Exp. 822/2025.
Sistema para el Desarrollo Integral de la Familia de la Ciudad de México vs. Sánchez Aguilar María Teresa. Juic. Oral Especial de Pérd. de la Patria Potest. Oral Familiar Sent Firme. 1 Acdo. Núm. Exp. 948/2022.
Torres Castillo Roxana Arely vs. Rendón Hernández Publio César. Oral Familiar Se Reserva. 3 Acdos. Núm. Exp. 1906/2024.
Vitar Sandoval Silvano Habrajam vs. Lares Maggi Michelle Nadine. Oral Familiar Ced Dilig. 1 Acdo. Núm. Exp. 1564/2024.

SENTENCIA DEFINITIVA DEL 25 DE ABRIL DEL 2025

De Jesús García Beatriz vs. Ramírez Sánchez Ángel. Oral Familiar 1 Núm. Exp. 1371/2024

EL SECRETARIO JUDICIAL
LIC. LUCIO CAÍN GARCÍA ROBLES

TERCERO DE PROCESO ORAL EN MATERIA FAMILIAR

SECRETARÍA "A"
ACUERDOS DEL 25 DE ABRIL DEL 2025

Ceja León Patricia vs. Flores Oseguera Juan Ramón. Especial Familiar 1 Acdo. Núm. Exp. 777/2025.
Chávez Islas Teodomiro. Juris. Voluntaria Familiar 1 Acdo. Núm. Exp. 1537/2024.
Gamez Rodríguez Omar vs. Ramírez Ramírez Elizabeth. Especial Familiar 5 Acdos. Núm. Exp. 111/2025.
Hernández Rodríguez Yesenia Esmeralda vs. Zúñiga García Edgar Vladimir. Oral Familiar 1 Acdo. Núm. Exp. 240/2025.
Ibarra Vargas Leticia. Especial Familiar 1 Acdo. Núm. Exp. 711/2025.
Libreros Ortiz María del Pilar. Juris. Voluntaria Familiar 1 Acdo. Núm. Exp. 1881/2024.
López Martínez Rafael vs. Cruz López Cristina. Especial Familiar 1 Acdo. Núm. Exp. 771/2025.
Martínez Ortega Daniel vs. González Rodríguez Lesly. Especial Familiar 1 Acdo. Núm. Exp. 801/2025.
Mazatan Canan Rosa Elba vs. Luna Husillos Rubén. Especial Familiar Prevención. 1 Acdo. Núm. Exp. 691/2025.
Miranda Diana vs. Pacheco Torres Iván. Oral Familiar 1 Acdo. Núm. Exp. 1634/2024.
Monroy Córdova Víctor Hugo vs. Luna Araiza María Teresa. Especial Familiar 1 Acdo. Núm. Exp. 697/2025.
Monroy Torres Paola vs. C Director General del Registro Civil de la Ciudad de México. Oral Familiar 2 Acdos. Núm. Exp. 411/2024.
Ortiz González María del Rosario vs. Elías Méndez Alejandro Antonio. Especial Familiar 1 Acdo. Núm. Exp. 1470/2024.
Palafox Romero Alejandro vs. Tlecuitl López María Angélica. Especial Familiar Prevención. 1 Acdo. Núm. Exp. 761/2025.
Ramírez Álvarez Daniela vs. Blandon Agudelo Wilder. Juic. Oral Especial de Pérd. de la Patria Potest. Oral Familiar 1 Acdo. Núm. Exp. 301/2022.
Rivera Martínez Elizabeth vs. Cadena Nava Gabriel Israel. Especial Familiar 1 Acdo. Núm. Exp. 437/2025.
Soto Reyes Blanca Lizelott vs. Mancera Cisneros Héctor Eduardo. Especial Familiar 1 Acdo. Núm. Exp. 1891/2024.
Torres Mejía Nael Jaret vs. Martínez González Javier. Juic. Oral de Filia. Oral Familiar 1 Acdo. Núm. Exp. 1351/2024.
Vargas Ruíz René Sidronio vs. Toledo Brito Silvia. Especial Familiar 1 Acdo. Núm. Exp. 391/2025.
Vega Navarrete José Alonso vs. Rojas Arellano Magdalena Xóchitl. Especial Familiar 1 Acdo. Núm. Exp. 510/2025.
Welbanks III Amaya Nelson Monroe vs. Horta Bustillo Lucía. Especial Familiar Comparecencia. 1 Acdo. Núm. Exp. 1000/2024.

SENTENCIA DEFINITIVA DEL 25 DE ABRIL DEL 2025

Ortiz González María del Rosario vs. Elías Méndez Alejandro Antonio. Especial Familiar 1 Núm. Exp. 1470/2024

LA SECRETARIA JUDICIAL
LIC. CINDY AMAIRANI ESCOBAR ZEPEDA

SECRETARÍA "B"
ACUERDOS DEL 25 DE ABRIL DEL 2025

Albarrán Bello Domingo Julián vs. Ruíz Quintero Marioly Josefina. Especial Familiar 1 Acdo. Núm. Exp. 678/2024.
Bello Hernández Rubí Elizabeth vs. Renero Muñoz Gustavo Alejandro. Especial Familiar 1 Acdo. Núm. Exp. 1508/2024.
Camacho Ruíz Christian vs. Soto Núñez Rocío. Especial Familiar 1 Acdo. Núm. Exp. 822/2025.
Campa Chávez Roberto vs. Olmedo García Rosa. Especial Familiar 1 Acdo. Núm. Exp. 818/2025.
Cedillo Torres María de Jesús vs. Alemán Velásquez Juan de Dios. Especial Familiar 1 Acdo. Núm. Exp. 820/2025.
Deffense Severine Veronique Jean Pierre vs. Canales Sánchez Pedro. Juris. Voluntaria Familiar 1 Acdo. Núm. Exp. 1025/2024.
Escamilla Vera Alondra Danae vs. Morales Bernal Jorge. Especial Familiar 1 Acdo. Núm. Exp. 1820/2024.
Fundación Quinta Carmelita Institución de Asistencia Privada vs. Mendoza Manzano Rosalba y Mendoza Chávez Jeremias y Manzano Hernández Catalina. Juic. Especial de Pérd. de la Patria Potest. Familiar 1 Acdo. Núm. Exp. 278/2025.
Guerrero Funes Francisco Ricardo vs. Díaz Abarca Elvira. Especial Familiar 1 Acdo. Núm. Exp. 1625/2024.
Hernández Simona Guadalupe. Juris. Voluntaria Familiar 1 Acdo. Núm. Exp. 1885/2024.
Jacinto Estanes Reyna Verónica vs. Estrada Gómez Juan Carlos. Especial Familiar 1 Acdo. Núm. Exp. 175/2025.
León Ramírez Rubén Alberto vs. Luna Restrepo Juan Camilo. Especial Familiar 1 Acdo. Núm. Exp. 1908/2024.
López Acosta Raquel vs. Rodríguez Villanueva Francisco. Especial Familiar 1 Acdo. Núm. Exp. 172/2025.
López Cortés Montserrat. Juris. Voluntaria Familiar 1 Acdo. Núm. Exp. 1338/2024.

SOLO CONSULTA
SOLO CONSULTA
SOLO CONSULTA

López Gil Omar vs. Ordóñez Rojas Yenifer Yulieth. Especial Familiar 1 Acdo. Núm. Exp. 238/2025.
López Olvera Marco Antonio vs. Palafox Hernández Claudia Raquel. Especial Familiar 1 Acdo. Núm. Exp. 1822/2024.
Nava Badillo Ricardo Alberto vs. Sánchez Martínez Karla Jéssica. Especial Familiar 1 Acdo. Núm. Exp. 1255/2024.
Nolasco Valencia León vs. Ruíz Juárez Raquel. Especial Familiar 1 Acdo. Núm. Exp. 1548/2024.
Orozco Aragón Mariana y Vizcaya Martínez Francisco Javier. Juris. Voluntaria Oral Oral Familiar 1 Acdo. Núm. Exp. 1725/2024.
Pedraza Zamora Claudia Patricia vs. Cisneros Álvarez Luis Alberto. Especial Familiar 1 Acdo. Núm. Exp. 815/2025.
Ramírez Ferrusca Ana Lilia. Juris. Voluntaria Familiar 1 Acdo. Núm. Exp. 1692/2024.
Razo Tapia Elena vs. Ruíz Velasco Carlos. Especial Familiar 1 Acdo. Núm. Exp. 8/2025.
Rivascacho Guendulain Jorge Luis. Juris. Voluntaria Familiar 1 Acdo. Núm. Exp. 828/2025.
Riveron Bernal Bertha. Juris. Voluntaria Familiar 3 Acdos. Núm. Exp. 1715/2024.
Salazar Aceves José Leonardo vs. Torres Badillo Claudia Alejandra. Especial Familiar 1 Acdo. Núm. Exp. 825/2025.
Tovar Lozada Jennifer vs. González González Eddy. Oral Familiar 1 Acdo. Núm. Exp. 1825/2024.
Vargas Fragoso María del Ángel vs. Martínez Varela Noé. Especial Familiar 1 Acdo. Núm. Exp. 1868/2024.
Velázquez Salazar Aura Lizbeth y Díaz Ortega Daniel y Lozada Meza Laura Sarai. Juris. Voluntaria Oral Oral Familiar 1 Acdo. Núm. Exp. 580/2022.
Victorino Téllez María. Juris. Voluntaria Familiar 1 Acdo. Núm. Exp. 1678/2024.
Yáñez Lazo Maritza Roxana vs. Canto García Luis Antonio. Especial Familiar 1 Acdo. Núm. Exp. 1532/2024.
Zambrano Pérez Fabiola vs. González Martínez Eduardo. Especial Familiar 1 Acdo. Núm. Exp. 1662/2024.

LA SECRETARIA JUDICIAL
LIC. MARÍA FÉLIX SÁNCHEZ PORRAS

SECRETARÍA "C"
ACUERDOS DEL 25 DE ABRIL DEL 2025

Baltazar Gloria Francisca y Hernández David. Juris. Voluntaria Familiar 1 Acdo. Núm. Exp. 463/2025.
Castellanos y del Villar María Zoraida vs. C Director del Registro Civil de la Ciudad de México. Ord. Civil Familiar 3 Acdos. Núm. Exp. 60/2025.
Ceja San Juan Olga vs. Jiménez Muñoz Ismael y C Juez Trigésimo Octavo del Registro Civil de la Ciudad de México y C Director General del Registro Civil de la Ciudad de México. Ord. Civil Familiar 1 Acdo. Núm. Exp. 1366/2024.
Chávez Nabor María Isabel. Juris. Voluntaria Familiar 1 Acdo. Núm. Exp. 1890/2024.
Contreras Martínez Laura. Juris. Voluntaria Familiar 1 Acdo. en Expedientillo. Núm. Exp. 826/2023.
Cortés Rodal Isabel vs. Mendoza Mendoza Benjamín. Oral Familiar 1 Acdo. en Expedientillo. Núm. Exp. 713/2019 Expedientillo.
Fernández Celis Benjamín de Los Ángeles vs. Garibay Bellono Laura Delia. Especial Familiar 1 Acdo. Núm. Exp. 659/2025.
Galindo González Janet vs. Meza Hernández Diego David. Especial Familiar 1 Acdo. Núm. Exp. 516/2025.
Gordillo Valle Mauricio vs. Sprugevica Zane. Especial Familiar 4 Acdos. Núm. Exp. 1603/2024.
Marín Nocedal Lizet Berenice vs. Giles Poot José Alfonso. Oral Familiar 1 Acdo. Núm. Exp. 459/2025.
Márquez Domenzain Miguel Ángel vs. Morales Díaz Yolanda Yolalia. Especial Familiar 1 Acdo. Núm. Exp. 93/2025.
Martínez Vélez Karina Guadalupe vs. López Carrera Ignacio Alejandro. Especial Familiar 2 Acdos. Núm. Exp. 943/2024.
Revelo Sánchez Raúl Enrique y Acevedo Méndez Tania. Especial Familiar Cz. 1 Acdo. Núm. Exp. 660/2025.
Torres Riego David vs. Barrera Rodríguez Eli Elsa. Especial Familiar 1 Acdo. Núm. Exp. 1783/2024.
Velasco Arriaga Alicia vs. Archundia Velasco Clauidia Gisela. Controversias del Orden Familiar Familiar 1 Acdo. en Expedientillo_ Expediente_No_Conocido. Núm. Exp. 1483/2025.
Zepeda López Fabricio Ernesto vs. Hernández Duarte Brenda Melina. Especial Familiar 1 Acdo. Núm. Exp. 509/2025.
De la Rosa Matías Francisco y Ricardo Manríque María vs. Mendoza Manrique Zuléma y de la Rosa Ricardo Mario y Manrique Ramón Ángela. Controversias del Orden Familiar Familiar 1 Acdo. Núm. Exp. 586/2025.
NO PUBLICADO
Campos Ortega Kenya Deyanira vs. García Gómez Cristian Ernesto. Especial Familiar 2 Acdos. Núm. Exp. 256/2025.
NO PUBLICADO
Mendoza Gómez Elizabeth del Carmen vs. Sánchez Maldonado Omar. Especial Familiar 1 Núm. Exp. 160/2025
SENTENCIA DEFINITIVA DEL 25 DE ABRIL DEL 2025
Martínez Vélez Karina Guadalupe vs. López Carrera Ignacio Alejandro. Especial Familiar 1 Núm. Exp. 943/2024

LA SECRETARIA DE ACUERDOS
LIC. MARÍA DOLORES ÁLVAREZ QUINTERO

CUARTO DE PROCESO ORAL EN MATERIA FAMILIAR

SECRETARÍA "A"
ACUERDOS DEL 25 DE ABRIL DEL 2025

Aguilar Martínez Carlos vs. González Mosqueda María Josefina. Oral Familiar Dada. 1 Acdo. Núm. Exp. 1897/2024.
Aguilar Ramírez Jonathan vs. Javier Hernández Brisa. Especial Familiar Computo 15 Días. 3 Acdos. Núm. Exp. 170/2025.
Aguilar Salazar Saúl vs. González García Irma. Especial Familiar Archivo Judicial. 1 Acdo. Núm. Exp. 517/2024.
Alavez Melchor Marlene vs. Martínez Villeda Alberto. Especial Familiar 1 Acdo. Núm. Exp. 814/2024.
Ávalos Aldaco Gerardo vs. Ortiz Cortés María Mireya. Especial Familiar Archivo Judicial. 1 Acdo. Núm. Exp. 1341/2024.
Báez Rodríguez Tarcicio. Juris. Voluntaria Familiar Archivo Judicial. 2 Acdos. Núm. Exp. 1677/2024.
Cruz Márquez Jannet. Juris. Voluntaria Familiar 1 Acdo. Núm. Exp. 77/2025.
Gallardo Venancio Alejandro vs. Gutiérrez Moreno Ana Rosario. Especial Familiar Ad. 1 Acdo. Núm. Exp. 407/2025.
García Laguna Hilda Leticia vs. Cortés García Fernando. Especial Familiar Ced Sin Dilig. 1 Acdo. Núm. Exp. 47/2025.
González Ayala Néstor Raúl vs. Guzmán García Lorena. Especial Familiar 1 Acdo. Núm. Exp. 1547/2024.
González Pineda Rigoberto vs. Velázquez Cabañas Darinka Araceli. Especial Familiar Desiste. 1 Acdo. Núm. Exp. 181/2025.
Guerrero Ferrer José Rafael vs. Castillejos Chanona Mónica. Especial Familiar Sala Inf. 1 Acdo. Núm. Exp. 1204/2024.
Gutiérrez Barba Ricardo Samuel vs. Zamorano Romero Pamela. Especial Familiar 1 Acdo. Núm. Exp. 621/2025.
Hernández Acosta Guadalupe vs. Rodríguez Pérez Efrén. Ord. Civil Familiar 1 Acdo. Núm. Exp. 1721/2024.
Hernández Hernández Jesús vs. Padilla Portillo Claudia Yadira. Especial Familiar Dada. 1 Acdo. Núm. Exp. 1521/2024.
López Martínez Alfredo vs. Andrade Ramírez María Guadalupe. Especial Familiar 1 Acdo. Núm. Exp. 1327/2024.
Luna Ibarra María Teresa vs. Wilchis Baizabal Tito Ángel. Oral Familiar Deb. 1 Acdo. Núm. Exp. 471/2025.
Macedo Álvarez Gustavo vs. López González Jacqueline. Oral Familiar 1 Acdo. Núm. Exp. 844/2023.
Martínez Jiménez María Petra. Juris. Voluntaria Familiar 2 Acdos. Núm. Exp. 424/2025.
Medina Gil Juan Carlos vs. Oliveros Reyes Arely Guadalupe. Juic. Oral de Filia. Oral Familiar 1 Acdo. Núm. Exp. 454/2023.
Mora González Ricardo vs. Casas Villarreal Natalia. Especial Familiar 1 Acdo. Núm. Exp. 1940/2024.
Moreno González Enrique vs. Bulbaran Acevedo Tania Carolina. Especial Familiar 1 Acdo. Núm. Exp. 271/2025.
Nájera Fitz Faustino y Sedano Herrera Susana vs. Nájera Sedano Susana Berenice y Álvarez Gómez Daniel. Oral Familiar 1 Acdo. Núm. Exp. 481/2025.
Oliva Torres Mercedes vs. Rosas García José Manuel. Especial Familiar Archivo Judicial. 1 Acdo. Núm. Exp. 774/2024.
Padilla Pérez María del Pilar. Juris. Voluntaria Familiar 1 Acdo. Núm. Exp. 1134/2021.

SOLO CONSULTA
SOLO CONSULTA
SOLO CONSULTA

Ramírez Hernández María Esther. Juris. Voluntaria Familiar 1 Acdo. Núm. Exp. 627/2025.
Rojas Córdova José Florencio vs. Paredes Vázquez Andrea. Especial Familiar 1 Acdo. Núm. Exp. 754/2025.
Rojas Jasso Linda Areli vs. Medina Rueda Óscar Israel. Oral Familiar Admisión Superv. 1 Acdo. Núm. Exp. 934/2022.
Sánchez López Nemesia Guadalupe. Juris. Voluntaria Familiar 1 Acdo. Núm. Exp. 270/2025.
Sánchez Vilchis Willy Roberto vs. Martínez Galicia Raquel. Especial Familiar 1 Acdo. Núm. Exp. 551/2025.
Segura Huitzil Salvador Misael vs. González Trujano Aidé Marissa. Especial Familiar 1 Acdo. Núm. Exp. 24/2025.
Soria González Carlos Alberto vs. Lucas Gómez Alida Mariana. Especial Familiar Adm. 1 Acdo. Núm. Exp. 527/2025.
Tejeda Bautista Pedro vs. Guerrero Silva Alma Delia. Especial Familiar Des Req D. 1 Acdo. Núm. Exp. 977/2024.
Valencia Ceciliano Beatriz. Juris. Voluntaria Familiar Archivo Judicial. 2 Acdos. Núm. Exp. 1207/2024.
Vázquez Ana María. Juris. Voluntaria Familiar Archivo Judicial. 1 Acdo. Núm. Exp. 1961/2024.
Vázquez Soto Viridiana vs. Hernández Martínez Héctor Armando. Ord. Civil Familiar 1 Acdo. Núm. Exp. 121/2025.
Villarreal Hurtado Iván Ignacio vs. Padua García María Antonieta Xóchitl. Oral Familiar 1 Acdo. Núm. Exp. 421/2024.

AUDIENCIA

Serralde Santos Ana vs. Toledano Jiménez Cuauhtémoc. Aud. de Juic. Especial Familiar. 1 Audiencia. Núm. Exp. 401/2025.

SENTENCIA DEFINITIVA DEL 25 DE ABRIL DEL 2025

Ramos Mejía José Luis vs. Franco Solórzano Nancy. Especial Familiar Sent. Def. 1 Núm. Exp. 1567/2024

LA SECRETARIA DE ACUERDOS
LIC. REYNA EMILIA CRESPO AGUILAR

SECRETARÍA "B"
ACUERDOS DEL 25 DE ABRIL DEL 2025

Bautista Martínez María Leticia. Juris. Voluntaria Familiar 1 Acdo. Núm. Exp. 1275/2024.
Bolaños López Ana Isabel vs. Chavarría Serratos José Luis. Especial Familiar 2 Acdos. Núm. Exp. 1505/2024.
Cadena Ortega Mayra Fernanda vs. Rojas Hernández Víctor Manuel. Juic. Oral de Filia. Oral Familiar 1 Acdo. Núm. Exp. 575/2022.
Espíndola Anaya Francisco. Juris. Voluntaria Familiar Archivo. 1 Acdo. Núm. Exp. 1882/2024.
Galicia Quintero Jennifer y Alejo Rojas Alejandro Didier. Especial Familiar Des Req. 2 Acdos. Núm. Exp. 585/2025.
García Alonso Marcos y Soto Mora Araceli. Juris. Voluntaria Familiar D. 1 Acdo. Núm. Exp. 645/2025.
García Espinoza Ricarda vs. Morales Torres Daniel Iván. Especial Familiar 1 Acdo. Núm. Exp. 752/2024.
García Espinoza Ricarda vs. Morales Torres Daniel Iván. Especial Familiar P. 1 Acdo. en Incidente. Núm. Exp. 752/2024 Inc. de Liquidación de la Sociedad Conyugal.
García Martínez Rogelio vs. Salgado Estrada Aline. Especial Familiar All. 1 Acdo. Núm. Exp. 420/2025.
González Santiago Janeth vs. Pérez Vivanco Abraham Quitze. Oral Familiar T. 1 Acdo. Núm. Exp. 1202/2024.
Herrera Rosas Andrea vs. Juárez Álvarez Azael. Especial Familiar Admite. 1 Acdo. Núm. Exp. 455/2025.
Jiménez Juárez Francisco vs. Sánchez Machuca García Berenice y Trejo Flores Alfredo. Ord. Civil Familiar Uga Cer. 1 Acdo. Núm. Exp. 1068/2023.
Ledo Ordaz Verónica. Juris. Voluntaria Familiar Archivo. 1 Acdo. Núm. Exp. 372/2025.
Leyte Méndez Patricia. Juris. Voluntaria Familiar Ad. 1 Acdo. Núm. Exp. 498/2025.
Martínez Durán Julio César. Juris. Voluntaria Familiar P. 1 Acdo. Núm. Exp. 652/2025.
Melgarejo Macizo Julio César vs. Solano Gallardo Gabriela. Especial Familiar Ad. 1 Acdo. Núm. Exp. 650/2025.
Peláez Cocio Emelia Olga vs. Peña Cortés Teófilo Herminio. Especial Familiar Des. 1 Acdo. en Incidente. Núm. Exp. 985/2024 Inc. de Liquidación de la Sociedad Conyugal.
Pérez Olvera Linda Belén vs. Montealegre Díaz Bertyn. Especial Familiar Des. 1 Acdo. Núm. Exp. 315/2025.
Puebla Mancera Lilián. Juris. Voluntaria Familiar Des. 1 Acdo. Núm. Exp. 245/2025.
Santos Sánchez Alejandro vs. Álvarez Fuentes María Lidia. Especial Familiar T. 1 Acdo. Núm. Exp. 20/2025.
Segura Pineda Andrea vs. Hernández Bovino Jorge. Especial Familiar Nvo. Emp. 1 Acdo. Núm. Exp. 265/2025.
Solís de la Cruz Jéssica vs. Laguna de la Cruz Jorge Alejandro. Especial Familiar Exhto Dilig. 1 Acdo. Núm. Exp. 692/2024.
Vázquez Castillo Patricia vs. Espinosa Hernández Mario Alberto. Especial Familiar Uga Cer. 1 Acdo. Núm. Exp. 1920/2024.

SENTENCIA DEFINITIVA DEL 25 DE ABRIL DEL 2025

Blanco López Korina vs. García Zúñiga Héctor Gabriel. Especial Familiar Sent. Def. 1 Núm. Exp. 205/2025
Hernández Pérez Viridiana y Moya Flores Óscar. Especial Familiar Sent. Def. 1 Núm. Exp. 505/2025
Vázquez Roldán María del Carmen vs. Gutiérrez Medina Martín Gerardo. Especial Familiar Sent. Def. 1 Núm. Exp. 1072/2024

LA SECRETARIA JUDICIAL POR MINISTERIO DE LEY
LIC. ANDREA MAGDALENA PARADA QUEZADA

SECRETARÍA "C"
ACUERDOS DEL 25 DE ABRIL DEL 2025

Arbulu Maloche Eliana Melissa. Juris. Voluntaria Familiar 1 Acdo. Núm. Exp. 469/2025.
Avilés Aguilar Antonio vs. Hernández Villanueva Tatiana. Ord. Civil Familiar Copias 331. 1 Acdo. Núm. Exp. 483/2024.
Ballesteros Arzate Arturo vs. Flores Ibáñez Silvia. Especial Familiar 1022. 1 Acdo. Núm. Exp. 613/2025 Bis. 1.
Bautista Chávez Martín Ezequiel vs. Torres Hernández Rosa María del Refugio. Ord. Civil Familiar 1 Acdo. Núm. Exp. 1786/2024.
Cortés Navarro María Elena vs. José Arturo Verduzco Vera. Oral Familiar Autoriza. 1 Acdo. en Expedientillo. Núm. Exp. 839/2016.
Cruz García Luis Alejandro vs. Román Delgado Andrea. Especial Familiar Aut Ent Bill. 1 Acdo. Núm. Exp. 1846/2024.
Delgado Rodríguez Juan Manuel vs. Cruz Rosas Irma. Especial Familiar 1 Acdo. Núm. Exp. 1696/2024.
Estrada García Jorge Alfredo vs. Hernández Salinas Mireya Magaly. Especial Familiar 1 Acdo. Núm. Exp. 996/2024.
Fuentes García Jaime vs. Villanueva Luis Diana. Ord. Civil Familiar Minuta Dili. 1 Acdo. Núm. Exp. 39/2023.
González Iwasaki José Yasuo y González Gómez Mariana Isabel vs. C. Director del Registro Civil de la Ciudad de México. Ord. Civil Familiar Of Sala R Cdno de Queja. 1 Acdo. Núm. Exp. 30/2025.
Gutiérrez García Pablo Motz vs. Thalya Mendieta Martínez y Orlando Bellido Iriarte. Juic. Oral de Filia. Oral Familiar Elab Ced. 1 Acdo. en Amparo. Núm. Exp. 549/2020 Amparo 1431/2023-I.
Hernández Allende Emma. Juris. Voluntaria Familiar No Impedimento. 1 Acdo. Núm. Exp. 676/2025.
Hernández Sánchez Ana María Mireya vs. Curiel Ortega Sergio. Especial Familiar Elab Exh. 1 Acdo. Núm. Exp. 906/2024.
Juárez Vega Monserrath vs. Ávila Orduña José Luis. Ord. Civil Familiar 1 Acdo. Núm. Exp. 136/2023.
Leyte Jiménez Concepción. Especial Familiar Des. 1 Acdo. Núm. Exp. 390/2025.
Licea Barrón José Pablo vs. López Navarro Sandra Adriana. Especial Familiar 1 Acdo. Núm. Exp. 1706/2024.
López Mireles Edgar vs. Revilla Santos Cinthya. Especial Familiar Ced Sin. 1 Acdo. Núm. Exp. 300/2025.
Mier Monroy Ramón Antonio y Dosal Pons Georgina María. Especial Familiar Fecha Aud. J. 2 Acdos. Núm. Exp. 1769/2024.
Montes de Oca Guzmán Nallely vs. Díaz de León Díaz de León Martín. Especial Familiar Dada. 1 Acdo. Núm. Exp. 253/2025.
Peña Camarena Violeta vs. Alvarado Riquelme Fernando. Ord. Civil Familiar Sala Inf. 1 Acdo. Núm. Exp. 590/2023.
Ramírez Díaz Susana. Juris. Voluntaria Familiar Minuta Diligenciada y Correo. 2 Acdos. Núm. Exp. 23/2025.
Reynoso Ayala Pamela Ayerim vs. Flores Luevano Álvaro Eduardo. Especial Familiar 1 Acdo. Núm. Exp. 393/2023.
Rivera Viruega Brigitte Karen vs. Miguel Ángel Santana López y Héctor Soberón Lorenzo. Juic. Oral de Filia. Oral Familiar Dada Cta Tomo IV. 2 Acdos. en Otros. Núm. Exp. 130/2016 Tomo IV.
Rodríguez Vargas Luis Ángel vs. Gómez Moreno Danya Itzel. Especial Familiar 2 Acdos. Núm. Exp. 1973/2024.

SOLO CONSULTA
SOLO CONSULTA
SOLO CONSULTA

Ruíz García Bernardo vs. C Director General del Registro Civil de la Ciudad de México. Ord. Civil Familiar 1 Acdo. Núm. Exp. 190/2025.
Sandoval Aldama María de Lourdes vs. Sánchez Sánchez Jorge Alejandro. Especial Familiar Aut Pat y Sust. 1 Acdo. Núm. Exp. 323/2025.
Tecla Medina Elizabeth vs. Verde Vázquez Crhistian Humberto. Ord. Civil Familiar Elab Of. 2 Acdos. Núm. Exp. 603/2024.
Valdez Olguín Erick Manuel vs. Gavira Madrigal Lesly Ximena. Juic. Oral de Filia. Oral Familiar Archivo Judicial. 1 Acdo. Núm. Exp. 163/2022.
Villalva Hernández Israel vs. Tomás Rodríguez Jéssica. Ord. Civil Oral Oral Familiar Elab Ced. 1 Acdo. Núm. Exp. 1213/2024.
AUDIENCIAS
Ramírez Díaz Susana. Aud. de Juic. Juris. Voluntaria Familiar. 1 Audiencia. Núm. Exp. 23/2025.
Vega Moreno María Martha vs. C Director General del Registro Civil de la Ciudad de México. Aud. de Juic. Ord. Civil Familiar. 1 Audiencia. Núm. Exp. 1596/2024.

SENTENCIAS DEFINITIVAS DEL 25 DE ABRIL DEL 2025

Sandoval Aldama María de Lourdes vs. Sánchez Sánchez Jorge Alejandro. Especial Familiar Aud. y Sent. Def. 1 Núm. Exp. 323/2025
Zapata López Esmeralda vs. Nava Emigdio José Manuel. Especial Familiar Sent. Def. 1 Núm. Exp. 90/2025

LA SECRETARIA JUDICIAL
LIC. ANDREA MAGDALENA PARADA QUEZADA

QUINTO DE PROCESO ORAL EN MATERIA FAMILIAR

SECRETARÍA "A"
ACUERDOS DEL 25 DE ABRIL DEL 2025

Avendaño López Aníbal vs. Ríos Yescas Delfina. Oral Familiar Rebeldía. 1 Acdo. Núm. Exp. 1464/2024.
Beltrán Piña Elvira Leticia. Juris. Voluntaria Familiar Nueva Cuenta Sin Efectos Audiencia. 1 Acdo. Núm. Exp. 214/2025.
Cruz Bautista Cristina vs. Belmont Reyes José Luis. Ord. Civil Oral Oral Familiar Autr. Sicor. 1 Acdo. Núm. Exp. 114/2025.
Flores Maldonado César Gorazde vs. Peñaflor Olmos Marlen. Ord. Civil Oral Oral Familiar Remite Auto. 2 Acdos. Núm. Exp. 570/2024.
Huerta Mohedano Alma Delia vs. Reyes Castillo Roberto Ulises. Ord. Civil Oral Oral Familiar Exhiben Minuta. 1 Acdo. Núm. Exp. 501/2024.
Juárez Méndez Graciela vs. Martín Rodolfo Morales Cortés. Juic. Oral de Filia. Oral Familiar Expdllo. Solicita Archivo. 1 Acdo. Núm. Exp. 97/2015.
Justo Martínez Alberto y García Linares Sonia. Ord. Civil Oral Oral Familiar Mandatario Autoriza. 1 Acdo. Núm. Exp. 194/2025.
López Jiménez Antonia y Díaz Cansino Juan Carlos. Oral Familiar Copia Certificada Sentencia. 1 Acdo. Núm. Exp. 1734/2024.
López Ramírez Adriana Marivel vs. Lugo Trujillo José Luis. Oral Familiar Manifestaciones Demandado. 1 Acdo. Núm. Exp. 894/2024.
Mercado Correa Agustina vs. Castillo Martínez Fernando. Ord. Civil Oral Oral Familiar Computo 15 Días. 2 Acdos. Núm. Exp. 574/2025.
Monroy Acuña Christian José vs. Alegría González Evelyn Itzel. Ord. Civil Oral Oral Familiar Desechamiento. 1 Acdo. Núm. Exp. 564/2025.
Moreno Esquivel Julia Isabel vs. Velásquez Flores José. Oral Familiar Cedula Sin Diligenciar. 1 Acdo. Núm. Exp. 174/2025.
Pulido Luna Brenda vs. Medoza Luna Manuel. Oral Familiar Diferimiento de Aud. Incidental. 1 Acdo. en Amparo. Núm. Exp. 914/2016 Amparo 376/2025-III.
Pulido Luna Brenda vs. Mendoza Luna Manuel. Oral Familiar Diferimiento de Aud. Incidental. 1 Acdo. en Amparo. Núm. Exp. 914/2016 Amparo 377/2025-V.
Ramírez León Rosa María. Juris. Voluntaria Familiar Expdllo. Reserva. 1 Acdo. Núm. Exp. 974/2024.
Riaño Sánchez Rocío vs. Ramírez Meza Ricardo Federico. Juic. Oral de Filia. Oral Familiar Cedula Sin Diligenciar. 1 Acdo. Núm. Exp. 1694/2024.
Secreto. Juic. Especial de Pérd. de la Patria Potest. Familiar Ced Sd. 1 Acdo. Núm. Exp. 261/2025 Principal.
Secreto. Especial Familiar Nueva Cuenta Expedientillo. 1 Acdo. Núm. Exp. 357/2025 Principal.
Sosa Bustamante Gabriela. Juris. Voluntaria Familiar Minutas. 2 Acdos. Núm. Exp. 371/2025.
Vives Rendón René vs. García Estrada Karla Viridiana. Oral Familiar Sobreseimiento. 1 Acdo. en Amparo. Núm. Exp. 411/2019 Amparo 860/2024-VI.
Zalez Ortiz Michell Estefania. Juris. Voluntaria Familiar Expdllo. Reserva. 1 Acdo. Núm. Exp. 404/2023.
NO PUBLICADOS
Flores Maldonado César Gorazde vs. Peñaflor Olmos Marlen. Ord. Civil Oral Oral Familiar Manifestaciones Demandada. 2 Acdos. Núm. Exp. 570/2024.
Garduño Saucedo Itzel vs. Hernández Romero Horacio. Ord. Civil Oral Oral Familiar Admisorio. 1 Acdo. Núm. Exp. 264/2025.
Hernández Bardales Lázaro y Galicia Téllez Adriana. Juris. Voluntaria Oral Oral Familiar Resolución Sala Modifica. 2 Acdos. Núm. Exp. 1301/2024.
Hidalgo Huerta Itzel vs. Vega Ruíz Dieter Erick. Ord. Civil Oral Oral Familiar Manifestaciones Actora. 1 Acdo. Núm. Exp. 161/2025.
López Ramírez Adriana Marivel vs. Lugo Trujillo José Luis. Oral Familiar Manifestaciones. 2 Acdos. Núm. Exp. 894/2024.
Mayora Garduño Mónica vs. Almaraz Clorio Gabriel. Ord. Civil Oral Oral Familiar Manifestaciones Demandado. 1 Acdo. Núm. Exp. 1654/2024.
Moya Valdovinos Jaquelíne vs. Castro Galván Juan Ángel. Ord. Civil Oral Oral Familiar Admisorio. 1 Acdo. Núm. Exp. 361/2025.
Reyes Ramírez Adriana vs. Hernández Mancilla Raúl. Ord. Civil Oral Oral Familiar Autr. Sicor. 1 Acdo. Núm. Exp. 1327/2024.
AUDIENCIAS NO PUBLICADAS
López Ramírez Adriana Marivel vs. Lugo Trujillo José Luis. Acta Minima de Aud. Especial Oral Familiar. 1 Audiencia. Núm. Exp. 894/2024.
Mayora Garduño Mónica vs. Almaraz Clorio Gabriel. Acta Minima de Aud. de Platica Ord. Civil Oral Oral Familiar. 1 Audiencia. Núm. Exp. 1654/2024.
Reyes Ramírez Adriana vs. Hernández Mancilla Raúl. Acta Minima de Aud. Ord. Civil Oral Oral Familiar. 1 Audiencia. Núm. Exp. 1327/2024.

SENTENCIAS DEFINITIVAS DEL 25 DE ABRIL DEL 2025

Guzmán Vilchis Dulce Rocío vs. Rojas Ramírez Roberto. Ord. Civil Oral Oral Familiar Sent. Def. 1 Núm. Exp. 1551/2024
Monroy Becerril Dulce María vs. Ponce Rojas Gustavo. Oral Familiar Sent. Def. 1 Núm. Exp. 1184/2024

EL SECRETARIO JUDICIAL
LIC. ALEJANDRO SEVILLA TALAVERA

SECRETARÍA "B"
ACUERDOS DEL 25 DE ABRIL DEL 2025

Arce Gutiérrez Lucio vs. Pérez López Érika Nayeli. Ord. Civil Oral Oral Familiar Glose Expedientillo. 1 Acdo. Núm. Exp. 222/2025.
César Valtierra Óscar vs. Reyes Mateos Lucina. Especial Familiar Nueva Cuenta Medidas Provisionales. 1 Acdo. Núm. Exp. 682/2024.
Fernández Devesa Ana Cristina vs. Hurtado Morales Ernesto. Oral Familiar. Reprogramación Audiencia. 1 Acdo. Núm. Exp. 1102/2022.
Fierro Islas Héctor Armando vs. Páez Ramírez Guadalupe Betzabeth. Especial Familiar Ratificación. 1 Acdo. Núm. Exp. 1362/2024.
Hernández Buenrostro Ivon vs. Hernández García Noé Alejandro. Especial Familiar Auto. 3 Acdos. Núm. Exp. 222/2024.
Luna Cabello Mary Hasel vs. Martínez Ramírez Pedro. Especial Familiar Ratificación. 1 Acdo. Núm. Exp. 1238/2024.
Ramírez Bertha. Juris. Voluntaria Familiar Reprogramación Audiencia. 1 Acdo. Núm. Exp. 1592/2024.
NO PUBLICADOS
Azamar Noyola David Alonso vs. Méndez Zamora María de Jesús Grisel. Ord. Civil Oral Oral Familiar Autr. Sicor Actora. 1 Acdo. Núm. Exp. 350/2025.
Garduño García Evangelina. Juris. Voluntaria Familiar Fecha Aud. Presencial. 1 Acdo. Núm. Exp. 1750/2024.

SOLO CONSULTA
SOLO CONSULTA
SOLO CONSULTA

Gordillo Escalante Xitlalli Pilar vs. Cirilo Tolentino Erick Saúl. Especial Familiar Nueva Cédula. 1 Acdo. Núm. Exp. 1728/2024.
Gutiérrez Navarrete Linette vs. Rendón Shoup Arturo. Ord. Civil Oral Oral Familiar Auto. 1 Acdo. Núm. Exp. 1902/2024.
Hernández Buenrostro Ivon vs. Hernández García Noé Alejandro. Especial Familiar Autr. Sicor. 1 Acdo. Núm. Exp. 222/2024.
Hernández Rojas Alejandro vs. Ríos Martínez Ana Judith. Especial Familiar Expdllo. Autr. Sicor Demandada. 1 Acdo. Núm. Exp. 1508/2024.
Hernández Ruíz Osbaldo vs. Contreras González Rocío. Oral Familiar Auto. 1 Acdo. Núm. Exp. 1828/2024.
Mancilla Martínez Santa y Martínez Salinas Eduardo. Especial Familiar Fecha de Audiencia. 1 Acdo. Núm. Exp. 1272/2024.
Medellín Hernández Nancy vs. Sandoval Cazares Alfredo. Especial Familiar Auto. 1 Acdo. Núm. Exp. 1542/2024.
Ramírez Bertha. Juris. Voluntaria Familiar Autr. Sicor. 1 Acdo. Núm. Exp. 1592/2024.
Reyes Guillén Araceli. Juris. Voluntaria Familiar Destrucción. 1 Acdo. Núm. Exp. 1908/2024.
Rivera Jiménez María Fernanda vs. Jaramillo Lefort Rubén David. Juic. Oral de Filia. Oral Familiar Oficio Recordatorio-Exhorto. 1 Acdo. en Otros. Núm. Exp. 402/2021 Tomo II.
Rojas Valles Sandra Luz y Aburto Alvarado Zenón Pedro. Ord. Civil Oral Oral Familiar Auto. 1 Acdo. Núm. Exp. 850/2025.
Sánchez Garibay Miriam Celeste vs. Martínez Álvarez Francisco Javier. Especial Familiar Ratif. Ambos. 3 Acdos. Núm. Exp. 1572/2024.
Serrano Cerón Blas Adalberto vs. Campos Medina Maribel Marisela. Especial Familiar Nueva Cédula. 1 Acdo. Núm. Exp. 1485/2024.

SENTENCIA DEFINITIVA DEL 25 DE ABRIL DEL 2025

Camacho Meneses Claudia Judith vs. Martínez Bernardino Darío. Ord. Civil Oral Oral Familiar Sent. Def. 1 Núm. Exp. 20/2025

LA SECRETARIA DE ACUERDOS
LIC. SILVIA MONROY RODRÍGUEZ

SECRETARÍA "C"
ACUERDOS DEL 25 DE ABRIL DEL 2025

Corro Márquez Yuridia vs. Pacheco García Humberto. Especial Familiar Cedula Diligenciada. 1 Acdo. Núm. Exp. 849/2024.
Marcela Rabadán Gallardo y Silvestre Domingo Merino García. Especial Familiar No Autoriza Sicor. 2 Acdos. Núm. Exp. 1073/2021.
Sánchez Morelos Raúl vs. Bárcenas Lemus Sofía Itzel. Especial Familiar Informe 48 Hrs. 1 Acdo. Núm. Exp. 209/2025.

NO PUBLICADOS

Agata Iciek Aleksandra. Juris. Voluntaria Familiar Auto. 1 Acdo. Núm. Exp. 459/2025.
Barbosa Ruíz Iván vs. Luviano Mendoza Dulce Angélica. Especial Familiar Auto. 1 Acdo. Núm. Exp. 519/2025.
Brizuela Florencia Soledad y Álvarez Quintana Carlos. Especial Familiar Desecha. 1 Acdo. Núm. Exp. 336/2019.
Fiavega-Jeresano Balmaceda Rubén vs. Franco Espinoza José Luis. Especial Familiar Cedula. 1 Acdo. Núm. Exp. 756/2024.
Hernández Hernández María Luciana y Brígido Antonio Reyes Hernández. Oral Familiar Not. Pers. Llegada de Autos. 1 Acdo. Núm. Exp. 149/2018.
López García Pablo Amado vs. Carreño Sánchez Beatriz Noemí. Especial Familiar Auto. 3 Acdos. Núm. Exp. 226/2025.
Marcela Rabadán Gallardo y Silvestre Domingo Merino García. Especial Familiar Ratif. de Firma. 1 Acdo. Núm. Exp. 1073/2021.
Mercado Cherem Miriam vs. Ezban Graber Isaac. Especial Familiar Exh. Sin Diligenciar. 1 Acdo. Núm. Exp. 1276/2024.
Posadas Guzmán Jesús Alejandro vs. Del Ángel Bemudez Maritza. Especial Familiar Auto. 1 Acdo. Núm. Exp. 1539/2024.
Quiles Noguez Citlalli vs. Medrano Sarabia José Antonio. Juic. Oral de Filia. Oral Familiar Auto. 1 Acdo. Núm. Exp. 1479/2024.
Quiroz Guerrero Laura Daniela vs. Castillo Trejo Daniel. Ord. Civil Oral Oral Familiar Cedula Sin Diligenciar. 1 Acdo. Núm. Exp. 519/2024.
Rivas Vega Lady Laura y Vázquez Olvera Rodrigo Enrique. Especial Familiar Auto. 1 Acdo. Núm. Exp. 1079/2022.
Riveira Padilla Lorena vs. Zaragoza Carriles Rafael. Especial Familiar Cedula. 1 Acdo. Núm. Exp. 316/2025.
Rodríguez Rivera Alma Luisa vs. Pérez de Francisco Ruy. Especial Familiar Auto. 1 Acdo. Núm. Exp. 389/2025.
Roque Rivera Claudia vs. Martínez Flores Manuel Armando. Especial Familiar Auto. 2 Acdos. Núm. Exp. 549/2025.

AUDIENCIA

Cárdenas Piña María Cristina vs. González Rodríguez Julio César. Acta Minima de Aud. de Sent. Especial Familiar. 1 Audiencia. Núm. Exp. 1806/2024.

SENTENCIA DEFINITIVA DEL 25 DE ABRIL DEL 2025

Cárdenas Piña María Cristina vs. González Rodríguez Julio César. Especial Familiar Sent. Def. 1 Núm. Exp. 1806/2024

LA SECRETARIA DE ACUERDOS
LIC. YARA KARIN ZAMORA BLANCAS

SEXTO DE PROCESO ORAL EN MATERIA FAMILIAR

SECRETARÍA "A"
ACUERDOS DEL 25 DE ABRIL DEL 2025

Abbud Manzur Alyn vs. Matta Berumen Guillermo Alejandro. Especial Familiar T-Constancia de Recibo. 1 Acdo. Núm. Exp. 1170/2024.
Aguilera Sánchez Diego Alberto vs. Núñez Zenteno Lorena. Especial Familiar Se Señala 272-B. Med. Prov. 1 Acdo. Núm. Exp. 297/2025.
Álvarez Guadarrama Felipe Adolfo vs. Arzaluz Ramos Nancy. Especial Familiar T-Subsanación. 1 Acdo. Núm. Exp. 1534/2024.
Arenas Contreras Amalia. Juris. Voluntaria Familiar T-Archivar. 1 Acdo. Núm. Exp. 1710/2024.
Becerril Paduano Irma y Villalpando Caballero Ricardo. Especial Familiar Prevención. 1 Acdo. Núm. Exp. 851/2025.
Benavides Aguilar Montserrat vs. Aguilar Martínez Víctor Abraham. Especial Familiar Prevención. 1 Acdo. Núm. Exp. 827/2025.
Bolaños Juárez Ana Laura. Controversias del Orden Familiar Familiar 1 Acdo. Núm. Exp. 867/2025.
Canudas Cerrilla Lorena de Los Ángeles vs. Domínguez Ulloa Ricardo Armando. Especial Familiar T-Autorizaciones. 2 Acdos. Núm. Exp. 1011/2021.
Carbajal Camacho Alberto Job vs. Uribe Zúñiga Citlalli Natalia. Especial Familiar Prevención. 1 Acdo. Núm. Exp. 837/2025.
Carmona Guido María Graciela. Juris. Voluntaria Familiar T-Contestación de Oficio. 1 Acdo. Núm. Exp. 394/2025.
Carrasco Garduño Mónica Lilián vs. Campos Vélez César. Oral Familiar T-Billete. 2 Acdos. Núm. Exp. 691/2022.
Castañeda Medina Juana Guillermina y Moreno González Raúl. Juris. Voluntaria Familiar T-Oficio a Disposición. 1 Acdo. Núm. Exp. 617/2025.
Castañeda Mexicano María Guadalupe vs. García Quiroz Poul Xavier. Juic. Oral de Filia. Oral Familiar T-Manifestaciones. 2 Acdos. Núm. Exp. 1127/2022.
Contreras Méndez Brenda e Irving Sánchez Martínez. Ord. Civil Oral Oral Familiar T-Subsanación. 1 Acdo. Núm. Exp. 11/2016.
Eguia Liz Hernández Patricia. Juris. Voluntaria Familiar Se Señala Aud. de Juicio. Mp. 1 Acdo. Núm. Exp. 487/2024.
Espinosa Díaz Ángel Ramón vs. Cruz Castillo Marisol. Especial Familiar 1 Acdo. Núm. Exp. 864/2025.
Fernández Silvia. Juris. Voluntaria Familiar T-Firmeza de Sentencia. 1 Acdo. Núm. Exp. 1094/2024.
Flores Resendez Diana Laura vs. Robles Álvarez Handy Guadalupe. Juic. Oral de Filia. Oral Familiar T-Contestación de Oficio. 2 Acdos. Núm. Exp. 854/2022.
Flores Sánchez Joel y Millán Xicoténcatl Claudia. Especial Familiar 1 Acdo. Núm. Exp. 857/2025.
Germán Amaya Irais vs. Ríos Guerrero Alfredo. Especial Familiar T-Se Ordena Emplazamiento. 1 Acdo. Núm. Exp. 1321/2024.
González González Iris Fátima vs. Castro Enciso Misael. Especial Familiar T-Se Forma Expedientillo. 1 Acdo. en Expedientillo. Núm. Exp. 627/2025 Bis. 1.
Guerrero Villanueva María Concepción vs. Jiménez Heras Misael. Especial Familiar T-Se Ordena Emplazamiento. 1 Acdo. Núm. Exp. 1587/2024.
Hernández Juárez Eduardo vs. Ibarra Motta Claudia Alejandra. Especial Familiar Se Proporcionan Datos. 1 Acdo. Núm. Exp. 1744/2024.
Juárez Salazar María Irma vs. García Salvador Noé. Especial Familiar 1 Acdo. Núm. Exp. 831/2025.

SOLO CONSULTA
SOLO CONSULTA
SOLO CONSULTA

Larraguibel Hernández Yadira vs. De Roa Valencia Francisco Isait. Juic. Oral de Filia. Oral Familiar T-Manifestaciones. 1 Acdo. Núm. Exp. 937/2022.
López Rangel Silvia Gabriela y González Domínguez Gustavo. Especial Familiar Se Ordena Ratificar. 1 Acdo. Núm. Exp. 610/2025.
Macías Lara Susana vs. Hernández Reyes Yair. Especial Familiar T-Devolución de Documentos. 1 Acdo. Núm. Exp. 607/2025.
Maldonado Bazán Vania Mariel vs. Domínguez Nava Cuauhtémoc. Juic. Oral de Filia. Oral Familiar T-Acuse de Envío. 2 Acdos. Núm. Exp. 871/2024.
Mata Aldape Juan Manuel vs. Saucedo Picazo Reyna. Especial Familiar Se Proporcionan Datos. 1 Acdo. Núm. Exp. 1641/2024.
Nadales Fuentes María Teresa vs. Trejo Nerviño Leonel. Especial Familiar Prevención. 1 Acdo. Núm. Exp. 834/2025.
Navarro Ramírez Ana María y López Adame José Felipe. Especial Familiar T-Devolución de Expediente. 1 Acdo. Núm. Exp. 840/2017.
Nieves Castillo Mario vs. Olivas Tovar Guadalupe. Oral Familiar Manifestaciones. 1 Acdo. Núm. Exp. 1691/2024.
Novoa Reyes Rosalía. Juris. Voluntaria Familiar T-Subsanación. 1 Acdo. Núm. Exp. 700/2025.
Ocampo Murillo Alberto Daniel vs. Guevara Sánchez Karla Nallely. Especial Familiar 1 Acdo. Núm. Exp. 847/2025.
Palacios Castillo Jorge Arturo. Juris. Voluntaria Familiar Pasa a Sentencia. 1 Acdo. Núm. Exp. 214/2024.
Palomino Galindo Jair de Jesús vs. Rojas Vargas Adriana y Alcázar Ortiz José. Juic. Oral de Filia. Oral Familiar Se Remite a Constancias. 1 Acdo. Núm. Exp. 107/2024.
Quero Gómez Jorge vs. Villa Chávez Andrea. Especial Familiar Desechamiento. 1 Acdo. Núm. Exp. 717/2025.
Ramírez Melgar Alfredo Dafne vs. Marie Clifton Kathryn. Ord. Civil Oral Oral Familiar T-Se Ordena Emplazamiento. 1 Acdo. Núm. Exp. 692/2022.
Reyes Olivo Lenin vs. López Esquivel Lillian. Especial Familiar T-Devolución de Documentos. 1 Acdo. Núm. Exp. 697/2025.
Salcedo Guevara Érika vs. Serrano Chávez Ricardo. Especial Familiar Prevención. 1 Acdo. Núm. Exp. 841/2025.
Vargas Jarquín Claudia Ivett vs. Martínez Flores Benjamín. Especial Familiar T-Archivar. 1 Acdo. Núm. Exp. 587/2025.
AUDIENCIA
González Elizalde Estephanie vs. Mendoza Álvarez Mario Alejandro. Acta Minima Ord. Civil Oral Oral Familiar. 1 Audiencia. Núm. Exp. 207/2024.
NO PUBLICADO
Nájera de la Rosa Carla Gabriela vs. Martínez Villarreal Alejandro. Acta Minima de Aud. Prelim. Ord. Civil Familiar. 1 Audiencia. Núm. Exp. 1271/2024.

EL SECRETARIO JUDICIAL
LIC. JOSÉ MIGUEL VELÁZQUEZ DURÁN

SECRETARÍA "B"
ACUERDOS DEL 25 DE ABRIL DEL 2025

Aguilar Bautista Julieta. Juris. Voluntaria Familiar T. Oficios. 1 Acdo. Núm. Exp. 1168/2024.
Atilano Batalla José Miguel vs. Robles Velasco Gabriel y Valencia Ramírez Diana Érika vs. Alberto Sánchez Álvarez. Juic. Oral de Filia. Oral Familiar T. Computo 9. 8 Acdos. Núm. Exp. 525/2024.
Bon Quiñones Adriana Ligeia vs. Rama Merino Antonio Luis. Especial Familiar T. Archivo No Se Admitió a Trámite. 1 Acdo. Núm. Exp. 665/2025.
Bravo Pérez Rodrigo vs. García Velázquez Claudia. Especial Familiar T. Certificación de Oficio. 1 Acdo. Núm. Exp. 408/2025.
Cabrera Moreno Adelina y Correa Delgado Ancizar. Especial Familiar Desechado. 1 Acdo. Núm. Exp. 748/2025.
Calderón Estrada Olga vs. Moreno Jaimes Víctor Leonel. Juic. Oral de Filia. Oral Familiar T. Desistimiento. 1 Acdo. Núm. Exp. 668/2025.
Cicilia Mundo Fabiola Cristina vs. Director General del Registro Civil de la Ciudad de México. Oral Familiar Contestación Registro Civil/ Resol. 1 Acdo. Núm. Exp. 305/2025.
Colín Rosales Érika vs. Ramírez Salas Andrés. Especial Familiar T. Omite Desahogar Prev. 1 Acdo. Núm. Exp. 712/2025.
Coloapa Vidal Gladys vs. Solórzano Rodríguez Rafael Alex. Juic. Oral de Filia. Oral Familiar T. Minuta Uga. 3 Acdos. Núm. Exp. 1158/2023.
Cruz Gómez Olivia vs. Bustamante Cuevas David. Especial Familiar T. Archivo No Se Admitió a Trámite. 1 Acdo. Núm. Exp. 728/2025.
Flores Villareal Lucila y Velázquez Sánchez Lozano Enrique. Oral Familiar T. Subsana. 1 Acdo. Núm. Exp. 1185/2024.
Franco Escobedo Ángela Esther vs. Nava Olayo Fernando. Especial Familiar T. Subsana. 1 Acdo. Núm. Exp. 662/2025.
Franco de Jesús Ma Belén vs. Domínguez Trejo J Guadalupe. Oral Familiar T. Notif. Div. Uni. 1 Acdo. Núm. Exp. 172/2025.
García Martínez Abel vs. Reyes Flores Estefania. Especial Familiar T. Archivo No Se Admitió a Trámite. 1 Acdo. Núm. Exp. 322/2025.
Gatica Méndez Francisco vs. Bravo Tinoco América Lizbeth. Especial Familiar T. Minuta Uga. 1 Acdo. Núm. Exp. 1552/2024.
González Chávez María Teresa vs. Méndez Palacios Carlos Alberto. Oral Familiar T. Cedula Sin Diligenciar. 1 Acdo. Núm. Exp. 150/2025.
González Díaz Ernesto Vidal vs. García Martínez Susana. Especial Familiar T. Desechado por No Desagar Prevención. 1 Acdo. Núm. Exp. 688/2025.
González Martínez María del Refugio vs. García Romero Sergio. Especial Familiar Se Reprograma Aud. 272-B. 1 Acdo. Núm. Exp. 1612/2024.
Guadarrama Vargas Mario Alberto vs. Velasco González María del Pilar. Especial Familiar T. Computo. 2 Acdos. Núm. Exp. 488/2025.
Hernández Elorriaga Claudia vs. García García Pedro Roberto. Especial Familiar T. Cedula Sin Diligenciar. 1 Acdo. Núm. Exp. 1832/2024.
Hernández Fajardo Óscar vs. Ruíz Santiago Marisol vs. Quero Vásquez Cecilia y Hernández Ruíz María y Hernández Ruíz Renata y Liliana García Pilar. Especial Familiar T. Recoge Doc. 2 Acdos. Núm. Exp. 505/2023.
Hernández Kikutaro Norma Patricia. Juris. Voluntaria Familiar T. Omite Desahogar Prev. 1 Acdo. Núm. Exp. 735/2025.
López Rodríguez Victoria vs. Camacho de Jesús Agustín Miguel. Especial Familiar T. Cedula Sin Diligenciar. 1 Acdo. Núm. Exp. 1848/2024.
Martínez García Alejandro René. Juris. Voluntaria Familiar T. Designa P y S. 1 Acdo. Núm. Exp. 775/2025.
Martínez Sánchez Giselle vs. Anaya Calderas Miguel Ángel. Especial Familiar Admisión. 1 Acdo. Núm. Exp. 755/2025.
Mier Dávalos Lorena Mayela y Wirth González Lothar Oliver. Especial Familiar T. Minuta Uga. 1 Acdo. Núm. Exp. 712/2022.
Montiel Hernández Griselda vs. López Montiel Rubén. Especial Familiar Prevención. 1 Acdo. Núm. Exp. 844/2025.
Mosqueda Uranga Natalia vs. Torres Ruíz Yair. Especial Familiar T. Computo. 2 Acdos. Núm. Exp. 418/2025.
Nava y Lara Hernández Ernesto vs. Rendón Cabrera Érika. Especial Familiar T. Manifestaciones. 3 Acdos. Núm. Exp. 1652/2024.
Navarrete Santana Luis Alberto vs. Robles Torralba Monserrat Aridai y Navarrete Ancona José. Ord. Civil Familiar T. Correo. 1 Acdo. Núm. Exp. 838/2019.
Ojeda Flores Adriana Melissa y Ojeda Flores Fátima Romina vs. Camacho Rodríguez Juan Alberto. Ord. Civil Oral Oral Familiar T. Minuta Uga. 1 Acdo. Núm. Exp. 395/2023.
Ovando Trinidad Graciela. Juris. Voluntaria Familiar 1 Acdo. Núm. Exp. 852/2025.
Pavan Mariana Inés vs. Branquet Jaramillo Rafael. Especial Familiar T. Minuta Uga. 1 Acdo. Núm. Exp. 980/2024.
Paz Uribe Marcelino vs. González Nava Erendira. Especial Familiar T. Omite Desahogar Prev. 1 Acdo. Núm. Exp. 732/2025.
Peón González Ricardo Manuel vs. Milnes Carole Alison. Especial Familiar T. Minuta Uga. 1 Acdo. Núm. Exp. 1462/2024.
Perales Corona Laura Alejandra vs. Jaramillo Martínez Neirot. Especial Familiar T. Certificación de Oficio. 1 Acdo. Núm. Exp. 1928/2024.
Pérez Velasco Daniela vs. Palacios Casales Christopher. Oral Familiar T. Cer Uga Of. 1 Acdo. Núm. Exp. 442/2024.
Reyes Jiménez César vs. Rodríguez Cantero Claudia Ibet. Especial Familiar Fecha de Aud. 272 B. 1 Acdo. Núm. Exp. 1822/2024.
Rivera Derien Iván vs. Pérez Calzada Raúl. Juic. Oral de Filia. Oral Familiar Desechado. 1 Acdo. Núm. Exp. 878/2025.
Rodríguez Cano Laura Monserrat vs. Hernández Ruíz Mauricio. Ord. Civil Oral Oral Familiar T. Razón. 1 Acdo. Núm. Exp. 942/2023.
Salinas Hurtado Carolina vs. Franco Villafuerte Alejandro. Oral Familiar T. Certificación Uga. 1 Acdo. Núm. Exp. 768/2024.
Sánchez Gamboa Nancy vs. Chong Franco Luis Roberto. Especial Familiar T. Contestación de Informe. 1 Acdo. Núm. Exp. 88/2024.

SOLO CONSULTA
SOLO CONSULTA
SOLO CONSULTA

Suárez Camacho María Elena vs. Martínez Corrales Juan. Especial Familiar Admisión. 1 Acdo. Núm. Exp. 742/2025.
Torres Aguirre Diana. Juris. Voluntaria Familiar Prevención. 1 Acdo. Núm. Exp. 845/2025.
Toscano Medina Tania Elizabeth vs. López Maganda Ulicer. Especial Familiar T. Cedula Sin Diligenciar. 1 Acdo. Núm. Exp. 292/2025.
Urbina García Víctor Manuel y Martínez Tenorio Celia. Juris. Voluntaria Familiar T. Certificación Uga. 1 Acdo. Núm. Exp. 1178/2022.
Zander Barajas Ernesto Alberto. Juris. Voluntaria Familiar Apel. Ambos Efectos vs. No Admisión. 1 Acdo. Núm. Exp. 650/2025.
AUDIENCIAS
González Martínez María del Refugio vs. García Romero Sergio. Acta Minima Aud. de Juic. Especial Familiar. 1 Audiencia. Núm. Exp. 1612/2024.
Vázquez Cortés Jazmín Jovana. Acta Minima Aud. de Juic. Juris. Voluntaria Familiar. 1 Audiencia. Núm. Exp. 1650/2024.

SENTENCIAS DEFINITIVAS DEL 25 DE ABRIL DEL 2025

Gutiérrez Hernández Javier Arturo vs. Gutiérrez Gordoño Teresita Vayume. Especial Familiar Sent. Def. 1 Núm. Exp. 1515/2024
Martínez Cruz José Antonio vs. Carrillo Soto Asunción. Especial Familiar Sent. Def. 1 Núm. Exp. 520/2025
Patricio Chávez César David vs. Arias Chávez Diana Estefania. Especial Familiar Sent. Def. 1 Núm. Exp. 1122/2024
Vázquez Cortés Jazmín Jovana. Juris. Voluntaria Familiar Sent. Def. 1 Núm. Exp. 1650/2024
NO PUBLICADO
Nava y Lara Hernández Ernesto vs. Rendón Cabrera Érika. Especial Familiar Sent. Def. 1 Núm. Exp. 1652/2024

LA SECRETARIA JUDICIAL
LIC. VERÓNICA IVONNE JIMÉNEZ ROMERO

SECRETARÍA "C"
ACUERDOS DEL 25 DE ABRIL DEL 2025

Álvarez Monroy Carlos Eduardo vs. Mandujano Orozco Carolina. Especial Familiar Ratif. de Firma Convenio. 1 Acdo. Núm. Exp. 1479/2024.
Arias Rangel Alma Lorena vs. Herrera Cayetano Edwin Jovan. Especial Familiar Contestación Oficio / T. 1 Acdo. Núm. Exp. 239/2025.
Brizuela Alfaro Eugenio vs. Hernández Cruz Norma Inés. Especial Familiar Auto / T. 1 Acdo. Núm. Exp. 1630/2024.
Calvo Ibarra Andrea vs. López Chávez Yair Iván. Ord. Civil Familiar Acuse Uga / T. 1 Acdo. Núm. Exp. 453/2022.
Cano Padilla Sandra Lorena vs. Dávila Ponce Guillermo. Oral Familiar Admisión. 1 Acdo. Núm. Exp. 853/2025.
Castillo Romero Ana Gabriela vs. Medina Chávez Erick. Oral Familiar Acuse Uga / T. 1 Acdo. Núm. Exp. 906/2024.
Corral González María de Los Ángeles vs. López Hernández Álvaro Alan. Especial Familiar Prevención. 1 Acdo. Núm. Exp. 839/2025.
Cortés Macedonio José Luis vs. Hernández Rosas Anayeli. Especial Familiar Prevención. 1 Acdo. Núm. Exp. 829/2025.
Diego Martínez Roberto vs. Pérez Islas Myriam. Especial Familiar Revocación y Autorizaciones / T. 1 Acdo. Núm. Exp. 153/2025.
Elizalde Márquez Martha Guadalupe vs. Rivera González José Ángel. Oral Familiar Desecha Inc. Liquidación Sociedad Conyugal. 1 Acdo. Núm. Exp. 676/2024.
Espejel Guzmán Lidia Ilyana vs. Francisco Javier García López. Juic. Oral de Filia. Oral Familiar Auto / T. 1 Acdo. Núm. Exp. 313/2021.
Flores Castillo Verónica vs. Hidalgo Gómez Ernesto. Especial Familiar Contestación de Oficio / T. 2 Acdos. Núm. Exp. 1183/2021.
Flores Santacruz Inés Cecilia. Juris. Voluntaria Familiar Firmeza / T. 1 Acdo. Núm. Exp. 429/2025.
Flores Sierra Carlos Antonio. Oral Familiar Minuta / T. 1 Acdo. Núm. Exp. 329/2024.
García Lujano José Luis vs. Mendiola Gutiérrez María Angélica. Oral Familiar Oficio Sala. 1 Acdo. Núm. Exp. 389/2023.
Golfarini Florencia Micaela vs. Cassia Ariel Alejandro. Especial Familiar Se Admite. 1 Acdo. Núm. Exp. 836/2025.
Gómez Camacho Gabriela. Juris. Voluntaria Familiar Ejecutoria / T. 1 Acdo. Núm. Exp. 1233/2024.
González González Iris Fátima vs. Castro Enciso Misael. Especial Familiar Desechamiento / T. 1 Acdo. Núm. Exp. 729/2025.
Heredia Alvarado Astrid vs. Edgar Alejandro Manual Legorreta. Ord. Civil Familiar Auto. 1 Acdo. Núm. Exp. 103/2019.
Hernández Menera Irene. Juris. Voluntaria Familiar Acuse Uga / T. 1 Acdo. Núm. Exp. 813/2022.
Hernández Muñoz Mónica Yadira vs. Velázquez Contreras Mario Alberto. Juic. Oral de Filia. Oral Familiar Reserva Contestación. 1 Acdo. Núm. Exp. 346/2025.
León Rivera María del Carmen vs. Martínez Rosales Ernesto. Especial Familiar Se Admite. 1 Acdo. Núm. Exp. 830/2025.
López García Abel vs. Ramírez Moreno Silvia. Especial Familiar Nuevamente Emplaz. / T. 1 Acdo. Núm. Exp. 736/2025.
Nuche Aguilera Víctor Humberto vs. Magaña Carrillo Britany Guadalupe. Oral Familiar Auto Com. 1 Acdo. Núm. Exp. 513/2023.
Ocampo Nava Nely Guadalupe vs. Gutiérrez Oropeza Carlos Alberto. Juic. Oral de Filia. Oral Familiar Autr. / T. 1 Acdo. Núm. Exp. 1173/2021.
Olivares Sánchez Ciro Adrián vs. Ramírez Guerrero Xóchitl Antonia. Especial Familiar Dada Cuenta/ Allanamiento/ Ratificar. 1 Acdo. Núm. Exp. 1590/2024.
Ortiz Juárez Erick vs. Camargo Domínguez María del Carmen. Especial Familiar Prevención. 1 Acdo. Núm. Exp. 833/2025.
Plata Fuentes Hermeregilda. Juris. Voluntaria Familiar Oficio Sin Diligenciar / Girar Nuevamente / T. 1 Acdo. Núm. Exp. 1529/2024.
Reza Morales Yereny vs. López González Mario Eduardo. Especial Familiar Computo / T. 2 Acdos. Núm. Exp. 109/2025.
Rodríguez Berlanga Juan Carlos. Juris. Voluntaria Familiar Constancia Uga / T. 1 Acdo. Núm. Exp. 289/2024.
Rodríguez Hernández José Trinidad vs. Cruz Cruz Marcelina. Juic. Oral de Filia. Oral Familiar Prevención. 1 Acdo. Núm. Exp. 849/2025.
Rodríguez Rodríguez Araceli. Juris. Voluntaria Familiar Ejecutoria / T. 1 Acdo. Núm. Exp. 813/2024.
Subias Alcalá María Gabriela vs. su Cárdenas Fabián. Especial Familiar Auto / T. 2 Acdos. Núm. Exp. 426/2025.
Vera Hernández María Antonieta vs. Castañeda López José. Oral Familiar Oficio Sin Diligenciar / T. 1 Acdo. Núm. Exp. 369/2024.
Vergara Mondragón Tania vs. Espíndola Valenzuela Diego. Oral Familiar Minuta / T. 1 Acdo. Núm. Exp. 486/2023.
AUDIENCIA
Morales González Ruth vs. López López José Manuel. Acta Minima Prelim. Oral Familiar. 1 Audiencia. Núm. Exp. 393/2024.

SENTENCIA DEFINITIVA DEL 25 DE ABRIL DEL 2025

Bastida Cabello Diana Eugania vs. García Vanegas Juan Carlos. Especial Familiar Sent. Def. 1 Núm. Exp. 446/2025
García Ceballos Abigail vs. Bolaños Sámano Juan Carlos. Especial Familiar Sent. Def. 1 Núm. Exp. 46/2025

LA SECRETARIA JUDICIAL
LIC. VERÓNICA IVONNE JIMÉNEZ ROMERO

SÉPTIMO DE PROCESO ORAL EN MATERIA FAMILIAR

SECRETARÍA "A"
ACUERDOS DEL 25 DE ABRIL DEL 2025

Araiza Saldaña Johanna Isabel. Juic. Oral de Filia. Oral Familiar Mnta. 1 Acdo. Núm. Exp. 327/2025 Juris. Vol. Adopción.
Benavides Hernández Lorenza. Juris. Voluntaria Familiar Of Imss. 1 Acdo. Núm. Exp. 1957/2024.
Betancourt Barrera José Ángel vs. Carrillo Barrera Berenize Graciela. Oral Familiar Acuerdo. 1 Acdo. Núm. Exp. 684/2025.
Botello Reyes María Alejandra vs. Rodríguez Zavala Juan Carlos. Juic. Oral de Filia. Oral Familiar Acuerdo. 1 Acdo. Núm. Exp. 294/2025 Div. Unilateral.
Camacho Santos Manuel de Jesús vs. Taboada Benavente Isadora Judith. Especial Familiar 1 Acdo. Núm. Exp. 871/2025.
Cataño Sobrado Vanessa vs. Sánchez Luna Daniel. Juic. Oral de Filia. Oral Familiar Nva Cedula. 1 Acdo. Núm. Exp. 24/2025.
Delgado ´Palacios Analucia vs. Gutiérrez Muñoz Gonzalo. Especial Familiar Rebel y Ratif. 1 Acdo. Núm. Exp. 1497/2024.
Espejel Montes María Guadalupe. Juris. Voluntaria Familiar Cop Cert Prom. 1 Acdo. Núm. Exp. 1491/2024.
Estrada Quintero María del Socorro vs. Abraham Eduardo Márquez Estrada. Ord. Civil Familiar Dev Doc. 1 Acdo. Núm. Exp. 681/2018 Rendición de Ctas. 2024.

SOLO CONSULTA
SOLO CONSULTA
SOLO CONSULTA

Flores Woods Óscar Eduardo vs. Gabriela Pablos Saucedo. Oral Familiar Acuerdo. 2 Acdos. Núm. Exp. 140/2021 Tomo V.
Fuentes Martínez Silvia vs. Martínez García Ramiro. Juic. Oral de Filia. Oral Familiar Revoc y Nombr Actra. 1 Acdo. Núm. Exp. 51/2025.
Fuentes Navarrete Mauricio vs. Calva Reséndiz Liliana. Oral Familiar Of Sala. 1 Acdo. Núm. Exp. 914/2023.
G. A. F. B vs. Robaina Labrada Mario Alejandro. Oral Familiar Resolucn Sala. 1 Acdo. Núm. Exp. 427/2022 Tomo II.
Gea Alonso Martha Ariadne vs. Sánchez Munguía Jesús David. Oral Familiar Emplazamiento. 1 Acdo. Núm. Exp. 804/2025.
González Valderrama Maricela y Tomás Chávez Arias. Oral Familiar Expdllo. Archivo. 1 Acdo. Núm. Exp. 514/2016.
Hernández González Paulina vs. Rivas Martínez José Luis. Oral Familiar 1 Acdo. Núm. Exp. 861/2025.
Hernández Rivera Alejandro vs. Elizarrarás Ávila Lorena Viridiana. Oral Familiar Admisorio. 1 Acdo. Núm. Exp. 791/2025.
Israel Rivera Óscar vs. Laureani Casas Claudia Myriam. Especial Familiar Emplazamiento. 1 Acdo. Núm. Exp. 764/2025.
Marcos Escobar Ana Laura vs. García Carreón Sergio Enrique. Oral Familiar Acuerdo. 1 Acdo. Núm. Exp. 807/2025.
Ortiz Torres Alejandro Alfonso vs. Béjarano González Ana Fabiola. Especial Familiar Acuerdo. 1 Acdo. Núm. Exp. 741/2024.
Pantaleon Sánchez Diana Laura vs. Rodríguez Ramos Diego. Juic. Oral de Filia. Oral Familiar Sicor Demnddo. 2 Acdos. Núm. Exp. 74/2024.
Pérez Lira María de Los Ángeles vs. Galindo Mejía Felipe de Jesús. Juic. Oral de Filia. Oral Familiar Ratficacn Pasa a Sent. 1 Acdo. Núm. Exp. 417/2025 Div. Bilateral.
Pérez Reyes Cintia Érika vs. Sánchez Arias Jonathan. Juic. Oral de Filia. Oral Familiar Acuerdo. 1 Acdo. Núm. Exp. 1721/2024.
Ramírez Marín Miguel Alejandro vs. Mendoza Soriano Surey Nathaly. Especial Familiar 1 Acdo. Núm. Exp. 870/2025.
Rodríguez Leal Laura Angélica vs. Morales Altamirano Jesús David. Especial Familiar Requerimiento. 1 Acdo. Núm. Exp. 874/2025.
Rosales Sánchez Silvana. Controversias del Orden Familiar Familiar Desechamiento. 1 Acdo. Núm. Exp. 877/2025.
Ruiz Cruz Daniel Francisco vs. Vargas Santana Lizeth. Oral Familiar Of Cecofam. 1 Acdo. Núm. Exp. 1054/2023.
Sánchez Silva Diana vs. Mendoza Sánchez Eduardo. Especial Familiar Acuerdo. 1 Acdo. Núm. Exp. 1701/2024.
Vázquez Arroyo Federico Giovanni vs. Romero García Donahi Damaris. Juic. Oral de Filia. Oral Familiar Acuerdo. 1 Acdo. Núm. Exp. 1231/2024.
Ventura Cupido Ninette vs. Melo Vargas César. Oral Familiar Resolucn Sala. 2 Acdos. Núm. Exp. 1121/2022.
Veracruz Calderón Virginia vs. Gutiérrez Monterde Adolfo. Especial Familiar Ratficacn Pasa a Sent. 1 Acdo. Núm. Exp. 1547/2024.
MAL PUBLICADOS
Mateos Castañeda Guadalupe del Carmen vs. Belmont Ruíz Javier. Juic. Oral de Filia. Oral Familiar Sent Defin 1 Núm. Exp. 1397/2024

SENTENCIAS DEFINITIVAS DEL 25 DE ABRIL DEL 2025

Olivares Ahumada Vanessa vs. Trejo Armenta Christian. Juic. Oral de Filia. Oral Familiar Sent. Def. 1 Núm. Exp. 301/2025 Div. Bilateral
San Juan Lázaro. Juris. Voluntaria Familiar Sent. Def. 1 Núm. Exp. 574/2025

LA SECRETARIA JUDICIAL
LIC. OLGA JACQUELINE AGUILAR GALVÁN

SECRETARÍA "B"
ACUERDOS DEL 25 DE ABRIL DEL 2025

Albarrán Martínez Juana Anayeli vs. Ramírez Ramírez Juan Alejandro. Oral Familiar Desechamiento. 1 Acdo. Núm. Exp. 845/2025.
Flores Flores María del Carmen vs. Valle Flores Jesús. Oral Familiar Prevención. 1 Acdo. Núm. Exp. 842/2025.
Gomar Jiménez Lizbeth vs. Hernández Velázquez Luis Mario. Oral Familiar Fecha de Plática. 1 Acdo. Núm. Exp. 1162/2023.
Medina Romero Luis Ragelio vs. Hinojos Cano Alma Lisette. Oral Familiar Prevención. 1 Acdo. Núm. Exp. 850/2025.
Moreno Torres Martha Marcela vs. Briseño Chávez Francisco Jesús. Oral Familiar Prevención. 1 Acdo. Núm. Exp. 825/2025.
Naranjo Tadeo María de la Luz vs. Palma Cervantes Gerardo. Oral Familiar Prevención. 1 Acdo. Núm. Exp. 820/2025.
Negrete Peñaloza Castalia Alenka. Oral Familiar Desechamiento. 1 Acdo. Núm. Exp. 828/2025.
Olmos Ibarra Carlos vs. Hernández Garza Mirza Ileana. Especial Familiar 1 Acdo. Núm. Exp. 1102/2024.
Pérez Ramírez Monserrat Isabel y Chávez Null Maribell vs. Marín Uribe Luis Randall. Oral Familiar Órdenes de Protección Oral Familiar Recurso de Revisión. 1 Acdo. en Amparo. Núm. Exp. 145/2024 Amparo Indirecto 639/2024-IV.
Regino Ochoa Guadalupe vs. Chavarría Ordóñez Heiner. Especial Familiar Prevención. 1 Acdo. Núm. Exp. 838/2025.
Rodríguez López Maricela vs. Salazar Moreno Victor Manuel. Juic. Oral de Filia. Oral Familiar 1 Acdo. Núm. Exp. 1768/2024.
Rojas Grande Nancy Arlette vs. López Marín Julio César. Oral Familiar Prevención. 1 Acdo. Núm. Exp. 848/2025.
Ventura Lomen Adrián vs. Morales Solís Érika Jannet. Oral Familiar Prevención. 1 Acdo. Núm. Exp. 818/2025.
NO PUBLICADOS
Loyola Rodríguez Montserrat vs. Bartolotta Flores Alexis Roberto. Juic. Oral Especial de Pérd. de la Patria Potest. Oral Familiar 1 Acdo. Núm. Exp. 725/2025.
Lozano Arriola María Imelda Adalberta. Juris. Voluntaria Familiar Admt. 1 Acdo. Núm. Exp. 638/2025.
Mancilla Gutiérrez Alfonso. Oral Familiar Expillo-Otro-Juz. 1 Acdo. en Expedientillo. Núm. Exp. 1202/2024 Expedientillo.
Moreno Carranco Pedro vs. Artis Llorens Claudia. Oral Familiar 2 Acdos. Núm. Exp. 465/2020 Tomo II.
Rodríguez Navarro Sandra. Juris. Voluntaria Familiar Se Agrega a Sentencia. 1 Acdo. Núm. Exp. 1388/2024.
Rosales Escárcega Estefania vs. González Ruíz Luis Gerardo. Ord. Civil Familiar Toma de Muestras. 1 Acdo. Núm. Exp. 258/2024.
AUDIENCIA NO PUBLICADA
Kanan Farca Janet vs. Yedid Martínez Isaac. Acta Mínima Juic. Oral de Filia. Oral Familiar. 1 Audiencia. Núm. Exp. 1825/2024.

SENTENCIA DEFINITIVA DEL 25 DE ABRIL DEL 2025

NO PUBLICADOS
Kanan Farca Janet vs. Yedid Martínez Isaac. Juic. Oral de Filia. Oral Familiar Sent. Def. 1 Núm. Exp. 1825/2024

EL SECRETARIO JUDICIAL
LIC. CANDIDO HÉCTOR DOMÍNGUEZ CERÓN

SECRETARÍA "C"
ACUERDOS DEL 25 DE ABRIL DEL 2025

Acosta Flores Estefania Isabela y Cabello Gutiérrez Gerardo Eduardo. Especial Familiar Acuerdo. 1 Acdo. Núm. Exp. 773/2025.
Aguilar Romero Carolina. Juris. Voluntaria Familiar Not Per. 1 Acdo. Núm. Exp. 326/2023.
Álvarez García Etelvina vs. Cárdenas Casales María Celina. Oral Familiar Expedientillo. 1 Acdo. Núm. Exp. 603/2021.
Analco Carrillo Anahi vs. C Director General del Registro Civil de la Ciudad de México. Oral Familiar Aclaratorio. 1 Acdo. Núm. Exp. 679/2025.
Avilez Hurtado Elsa Verónica. Juris. Voluntaria Familiar Admisorio. 2 Acdos. Núm. Exp. 669/2025.
Balderas López Ivonne Aurora vs. Jorge Alberto Nente Camacho. Juic. Oral de Filia. Oral Familiar Sicor. 1 Acdo. Núm. Exp. 326/2019.
Barroso Tenorio Sinue Jacobo vs. Ruelas Torres Lisset. Juic. Oral de Filia. Oral Familiar Ced Pract. 1 Acdo. Núm. Exp. 169/2025.
Becerril Ríos Santiago vs. Solares Rosa María. Especial Familiar Admisorio. 1 Acdo. Núm. Exp. 713/2025.
Carmona Hidalgo Enrique Adonay vs. Martínez Pineda Zayra Margarita. Juic. Oral de Filia. Oral Familiar Billete. 1 Acdo. Núm. Exp. 1016/2024.
Chávez Yedra Zita. Juris. Voluntaria Familiar Minutas. 1 Acdo. Núm. Exp. 519/2025.
García Gabriel Ariana vs. Sánchez Inés Hugo. Juic. Oral de Filia. Oral Familiar Rebeldia. 1 Acdo. Núm. Exp. 260/2025.
González Vértiz Itzel Verónica vs. Ramos Rodríguez Víctor Hugo. Juic. Oral de Filia. Oral Familiar Ejecutoria. 1 Acdo. Núm. Exp. 323/2024.
Hernández Velázquez América Liliana. Juris. Voluntaria Familiar Testigos. 2 Acdos. Núm. Exp. 363/2025.
Jiménez Peña Juan Pablo y Muñiz Sánchez Juan Alfredo. Ord. Civil Oral Oral Familiar Acuerdo. 1 Acdo. Núm. Exp. 693/2025.

SOLO CONSULTA
SOLO CONSULTA
SOLO CONSULTA

Juárez Cano Karina vs. Rodríguez Cruz Felipe. Juic. Oral de Filia. Oral Familiar Acuerdo. 1 Acdo. Núm. Exp. 556/2024.
León Juárez Dalía Lisset y Chávez Maribell vs. Ramírez Pérez Christian Gustavo. Oral Familiar Órdenes de Protección Oral Familiar Admisorio. 1 Acdo. Núm. Exp. 829/2025.
López Calderón Mariela Yesenia vs. Montiel Ayala Álvaro. Juic. Oral de Filia. Oral Familiar Comparecencia Emplazamiento. 1 Acdo. Núm. Exp. 1629/2024.
López García Cintya Aidé vs. López Gómez Fernando. Juic. Oral de Filia. Oral Familiar Acuerdo. 1 Acdo. Núm. Exp. 436/2025.
Macías Colín José Antonio vs. Arroyo Gómez Diana Sheyla. Juic. Oral de Filia. Oral Familiar Telmex. 2 Acdos. Núm. Exp. 323/2025.
Marín Victoriano Lucero vs. Torres García César Jesús. Juic. Oral de Filia. Oral Familiar Sicor. 1 Acdo. Núm. Exp. 553/2025.
Medrano Vergara María Viridiana y Felipe Espejel Téllez. Oral Familiar Imss. 3 Acdos. Núm. Exp. 286/2020.
Meléndez Arvizu Bibiana vs. Ramos León Javier. Especial Familiar Acuerdo. 1 Acdo. Núm. Exp. 1556/2024.
Morales de Lucio María Luisa vs. Espinosa Espinosa Jaime. Especial Familiar Expedientillo. 1 Acdo. Núm. Exp. 603/2023.
Morales Maldonado Daniel vs. Rodríguez Hernández Pamela. Juic. Oral de Filia. Oral Familiar Acuerdo. 1 Acdo. Núm. Exp. 290/2025.
Morales Rodríguez Alfonso vs. Hernández Zúñiga Miriam. Especial Familiar Copias Certificadas. 1 Acdo. Núm. Exp. 1523/2024.
Muñoz González Dulce Azucena vs. Esquivel Ramos Jorge Armando. Juic. Oral de Filia. Oral Familiar Sala. 1 Acdo. Núm. Exp. 560/2019 Tomo II.
Ramos Urbina Miguel Alejandro vs. Acata Cuéllar Valeria Kim. Ord. Civil Familiar Admisorio. 1 Acdo. Núm. Exp. 686/2025.
Rangel Montalvo Karla vs. Colmenares Castañeda Juan Carlos. Oral Familiar Dif. 1 Acdo. Núm. Exp. 596/2024.
Salgado Quevedo Luis Román. Ord. Civil Oral Oral Familiar Admisorio. 1 Acdo. Núm. Exp. 696/2025.
Sánchez López Janet y Chávez Maribell vs. Almanza López Iván. Oral Familiar Órdenes de Protección Oral Familiar Admisorio. 1 Acdo. Núm. Exp. 830/2025.
Santos Márquez Wilian vs. Flores Piña Karina Lizbeth. Juic. Oral de Filia. Oral Familiar Copias Certificadas. 1 Acdo. Núm. Exp. 1813/2024.
Serrano Hernández Rocío vs. García González Erick Daniel. Juic. Oral de Filia. Oral Familiar Ced Sin. 1 Acdo. Núm. Exp. 463/2025.
Tapia Castillo Elvia. Juris. Voluntaria Familiar Minutas. 2 Acdos. Núm. Exp. 1703/2024.
Tovar Tovar María Berenice vs. Hernández Franco Juan Abelardo. Juic. Oral de Filia. Oral Familiar Acuerdo. 1 Acdo. Núm. Exp. 1330/2024.
Velázquez Pineda Mercedes. Juris. Voluntaria Familiar Admisorio. 1 Acdo. Núm. Exp. 826/2025.

MAL PUBLICADOS

Guadarrama Cervantes Marisol vs. Javier de la Cruz Muñoz. Ord. Civil Familiar Expedientillo. 1 Acdo. Núm. Exp. 60/2015.
Ramírez Camarillo Yeni Guadalupe vs. Orencio Lizardi Gerardo. Juic. Oral de Filia. Oral Familiar Expedientillo. 1 Acdo. en Otros. Núm. Exp. 269/2022 Vía de Apremio Cuantificación.

NO PUBLICADO

Álvarez Navarro Agustín Enrique. Oral Familiar Admisorio. 1 Acdo. Núm. Exp. 806/2025.

AUDIENCIA

Márquez Mejía Jesús Nallely vs. Oribio Figueroa Daniel. Aud. y Sent. Juic. Oral de Filia. Oral Familiar. 1 Audiencia. Núm. Exp. 1393/2024.

NO PUBLICADOS

Chávez Yedra Zita. Aud. y Sent. Juris. Voluntaria Familiar. 1 Audiencia. Núm. Exp. 519/2025.

NO PUBLICADOS

Chávez Yedra Zita. Juris. Voluntaria Familiar Sent. 1 Núm. Exp. 519/2025

SENTENCIA DEFINITIVA DEL 25 DE ABRIL DEL 2025

Márquez Mejía Jesús Nallely vs. Oribio Figueroa Daniel. Juic. Oral de Filia. Oral Familiar Sent. 1 Núm. Exp. 1393/2024

LA SECRETARIA DE ACUERDOS
LIC. OLIMPIA BECERRA CARRILLO

OCTAVO DE PROCESO ORAL EN MATERIA FAMILIAR

SECRETARÍA "A"
ACUERDOS DEL 25 DE ABRIL DEL 2025

Aguilar Hernández Moisés Arturo y Romero Ángeles María Fernanda. Especial Familiar por Recibida Ced. de Notif. Sin Diligenciar Promovente Sr. 2 Acdos. Núm. Exp. 734/2022.
Aguilar Reyes Alma Evangelina vs. Rodríguez Cruz José Félix. Especial Familiar por Recibida Certificación Puesta a Disposición Oficio Registro Civil Cdmx. 1 Acdo. Núm. Exp. 1277/2024.
Ávila Villegas Daniela Anaid y Apolonio Santibañez Josué. Juris. Voluntaria Familiar Improcedente Autr. en Términos del Cód. Nacional. 1 Acdo. Núm. Exp. 211/2025.
Chávez Jorge Ricardo y Zavala Luna Lucía. Especial Familiar por Recibida Certificación Puesta a Disposición Oficio Registro Civil Cdmx. 1 Acdo. Núm. Exp. 387/2017.
Espinosa Carriedo Mario Ahmad Alí vs. Regnier Ceballos Ishwarama. Juic. Oral de Filia. Oral Familiar por Recibida Ced. de Notif. Sin Diligenciar. 1 Acdo. Núm. Exp. 257/2024.
Fonseca Hernández María del Rosario. Oral Familiar Órdenes de Protección Oral Familiar Auto Desechamiento, No Se Desahogan Prevenciones en Tiempo. 1 Acdo. Núm. Exp. 1644/2024.
Gongora Palma Luis Miguel. Juris. Voluntaria Familiar Estarse Diverso Proveido. 2 Acdos. Núm. Exp. 837/2025.
Granados Ruíz Diana Guadalupe vs. Gil Pérez José Gerardo. Oral Familiar por Recibida Minuta Diligenciada Correo Electrónico Juzgado Sexto de Distrito en Materia Civil. 1 Acdo. en Amparo. Núm. Exp. 270/2024 395/2025.
Jiménez Cortés Karla Gabriela y González Chávez Antonio Iván. Especial Familiar por Recibidos Autos Principales Archivo Judicial. 1 Acdo. Núm. Exp. 540/2023.
Krengel Félix vs. Reynoso Malfavon Nayhely. Especial Familiar por Recibida Ced. de Notif. Sin Diligenciar. 1 Acdo. Núm. Exp. 1684/2024.
López Cifuentes Yessenia vs. Cruz Rodríguez Víctor Hugo. Especial Familiar por Contestada Solic. de Divorcio. 1 Acdo. Núm. Exp. 847/2024.
López Medina Alejandra vs. Morelos Rojas Carlos. Especial Familiar Puesta en Conocimiento Cómputo para Contestación de Divorcio. 2 Acdos. Núm. Exp. 921/2024.
López Pérez Elizabeth y Hernández Llanes Norberto Francisco. Especial Familiar Se Ordena Girar Oficio Fuente Laboral, Centros de Integración Juvenil, A.C. 2 Acdos. Núm. Exp. 1157/2024.
Machuca Mesa Juana. Juris. Voluntaria Familiar por Recibida Certificación Puesta a Disposición Oficio Afore City Banamex. 1 Acdo. Núm. Exp. 397/2025.
Mata Martínez Juan Pablo y Covarrubias Ramírez Karen Magali. Especial Familiar Señalamiento Aud. 272-a y 272-B, Ratif. Solic. Div. y Propuesta Convenio, Previo Dictado Sent. Definitiva. 1 Acdo. Núm. Exp. 704/2024.
Mata Nieves Laura Miroslava vs. Chino González Víctor Hugo y Chino Galicia Roberto y González Palacios Leticia. Ord. Civil Oral Oral Familiar por Recibido Oficio Primera Sala, Mediante Oficialía de Partes Virtual. 4 Acdos. Núm. Exp. 327/2023.
Merino Mejía Artemio vs. Vázquez Santiago Flor Estela. Especial Familiar Certificación Cómputo. 2 Acdos. Núm. Exp. 261/2025.
Quintanar Montoya Felipe vs. Sánchez Lazo Reyna. Ord. Civil Oral Oral Familiar por Recibida Certificación Oficio U. G. A. 1 Acdo. Núm. Exp. 902/2021 Tomo IV.
Ríos Barrera Erick y Villeda Zamorano Norma Rocío. Especial Familiar Señalamiento Aud. 272-a y 272-B, Ratif. Solic. Div. y Propuesta Convenio, Previo Dictado Sent. Definitiva. 1 Acdo. Núm. Exp. 691/2025.
Robledo López Berenice vs. Paredes Álvarez Víctor David. Oral Familiar Certificación Cómputo. 2 Acdos. Núm. Exp. 1957/2024.
Ruíz López Yazmín vs. Lechuga Cerezo Martín Alfredo. Especial Familiar Certificación de Térm. Contestar Solic. de Divorcio. 2 Acdos. Núm. Exp. 210/2025.
Santiago Becerril Patricia Nayeli vs. Vargas Flores Daniel. Juic. Oral de Filia. Oral Familiar por Contestada Demanda. 3 Acdos. Núm. Exp. 1974/2024.
Sucar Warrener Loa Kristin vs. Robles Márquez Juan Jorge. Especial Familiar Señalamiento Aud. 272-a y 272-B, Ratif. Solic. Div. y Propuesta Convenio, Previo Dictado Sent. Definitiva. 1 Acdo. Núm. Exp. 651/2025.

SOLO CONSULTA
SOLO CONSULTA
SOLO CONSULTA

Torres Ponce Octavio vs. Reséndiz Pérez Aidé. Especial Familiar Auto Admisorio. 1 Acdo. Núm. Exp. 831/2025.
De la O. Ríos Marco Antonio vs. Buitrago García Nery Susana. Especial Familiar por Notificado Promovente Sr. Medida Provisional Abstención Actos de Violencia. 1 Acdo. Núm. Exp. 487/2025.
AUDIENCIAS
Márquez Martínez Esteban. Acta Mínima Aud. Oral Juris. Voluntaria Familiar. 1 Audiencia. Núm. Exp. 524/2025.
Valencia González Blanca Isabel. Acta Mínima Aud. Oral Juris. Voluntaria Familiar. 1 Audiencia. Núm. Exp. 1751/2024.

SENTENCIA DEFINITIVA DEL 25 DE ABRIL DEL 2025

Márquez Martínez Esteban. Juris. Voluntaria Familiar Sent. Def. 1 Núm. Exp. 524/2025
Valencia González Blanca Isabel. Juris. Voluntaria Familiar Sent. Def. 1 Núm. Exp. 1751/2024

LA SECRETARIA DE ACUERDOS
LIC. ALEJANDRA ISABEL DELGADO ÁLVAREZ

SECRETARÍA "B"
ACUERDOS DEL 25 DE ABRIL DEL 2025

Alemán Ulloa Pedro Miguel vs. Arcos Hernández Óscar Javier. Especial Familiar por Recibido Oficio Uga, Se Remite a Diverso Prov. Ya Se Tuvo por Recibida Cedula Sin Diligenciar. 1 Acdo. Núm. Exp. 72/2025.
Arias Fernández Magdalena. Juris. Voluntaria Familiar por Exhibida Minuta Oficio Diligenciado Ine. 1 Acdo. Núm. Exp. 492/2025.
Borja Avellaneda Ygnacia. Juris. Voluntaria Familiar Prevención. 1 Acdo. Núm. Exp. 855/2025.
Camarena Elizalde Karla Idanelly vs. Kypros Loizides Louis. Oral Familiar por Exhibida Minuta Diligenciada Alzada. 1 Acdo. en Seccion_De_Ejecución. Núm. Exp. 672/2023.
Castillo Franco Alejandro Abraham y Guzmán López Julia Melisa. Especial Familiar Orden Expedición Copias Certificadas y Se Remite Contenido Sent. Def. Ya Se Ordeno Anotación Marginal. 1 Acdo. Núm. Exp. 312/2025.
Chaparro González de Cosío Horacio Enrique vs. Portillo Contreras Ruth Elizabeth. Especial Familiar Computo Emplazamiento. 2 Acdos. Núm. Exp. 68/2025.
Chona Barreto Clemente vs. García Pérez Angélica Grisell. Especial Familiar por Exhibida Minuta Exh. Previa Notif. Emplazamiento. 1 Acdo. Núm. Exp. 952/2024.
Contreras Jordán Brissa Yarmille vs. Huerta Olivar Alberto. Especial Familiar Se Remite Contenido Sent. Def. Ya Causo Ejecutoria, Orden Expedición Copias Certificadas y Autr. 112 Párrafo Séptimo Cpc. 1 Acdo. Núm. Exp. 850/2024.
Cortés Sánchez Alma Rosa y Javier Tovar Muñoz. Especial Familiar Expdllo. y Se Ordena Oficio Archivo Judicial. 1 Acdo. en Expedientillo. Núm. Exp. 755/2021.
Galicia Noguerón Mirna Lorena vs. Trejo Ruíz Edgar David. Juic. Oral de Filia. Oral Familiar Orden Emplaz. Demandado. 1 Acdo. Núm. Exp. 692/2022.
Gómez Trejo Silvia vs. Jaquelíne Zavaleta Gómez. Oral Familiar Cecofam Informa Entrega Recepción Adolescente Realizada. 1 Acdo. Núm. Exp. 58/2021 Tomo II.
Herce Cerda Viviana vs. Iglesias Reyes Alfredo Raymundo. Juic. Oral de Filia. Oral Familiar Minuta Oficio Diligenciado Alzada. 1 Acdo. Núm. Exp. 505/2020 Tomo IV.
Hernández Orroa María del Consuelo vs. Galindo González Javier Silverio. Especial Familiar Orden Emplaz. Cóny. Sr. 1 Acdo. Núm. Exp. 250/2025.
Jaimes Jaimes Martha Elena vs. Peñaloza Villanueva Gerardo. Especial Familiar Requerimiento Cóny. Sra. Cump. Pago Pensión Alimenticia Provisional y Garantía Alimentaria. 1 Acdo. Núm. Exp. 1148/2024.
Martínez Ortega Victoria vs. Hernández Martínez Adalberto. Especial Familiar Auto Admisorio. 1 Acdo. Núm. Exp. 708/2025.
Ortega Trejo Elibeth Guadalupe vs. Corona Sánchez Armando. Especial Familiar Improcedente Devolución Doctos, Pendiente Diligenciación Exh. Anotación Marginal y Orden Expedición Copias Certificadas. 1 Acdo. Núm. Exp. 985/2024.
Quirino Polo Elba vs. Ávila Rocha Rafael. Especial Familiar Admisión Inc. Consecuencias Inherentes a la Disol. del Vínculo Matrimonial. 1 Acdo. en Incidente. Núm. Exp. 1152/2024 Consecuencias Inherentes a la Disol. del Vínculo Matrimonial.
Ramos Martínez Elisa Miriam. Especial Familiar Prevención. 1 Acdo. Núm. Exp. 862/2025.
Reyes Merino María Cristina vs. González Barbosa Daniel. Oral Familiar Se Reserva a Proveer Hasta en Tanto Obre en Actuaciones Resultado Dilig. Ordenada en Auto de Fecha 4 de Marzo 2025. 1 Acdo. Núm. Exp. 355/2025.
Rojo Gorostieta Erik Ruby. Ord. Civil Oral Oral Familiar Se Señala Fecha Aud. Oral y Dialogo Con Infante. 1 Acdo. Núm. Exp. 118/2025.
Saldaña Mendoza Sergio vs. Olvera Gutiérrez Cynthia Lugaby. Especial Familiar Se Ordena Rendir Informe Justificado Autoridad Federal. 2 Acdos. en Amparo. Núm. Exp. 1928/2024 626/2025-III.
Séptimo Castillo Lucía vs. Castañeda Hernández Óscar. Especial Familiar Actora Proporciona Datos Identificación Cóny. Sr. y Orden Oficios Diversas Dependencias. 1 Acdo. Núm. Exp. 1615/2024.
Torres Santiago Nancy vs. Serralde Enríquez Carlos. Especial Familiar por Desahogada Prevención Fuente y Monto de Ingresos Conyuge Sra. 1 Acdo. Núm. Exp. 608/2025.
MAL PUBLICADO
Martínez Ruíz Jaquelín vs. Quintana García Luis Dionicio. Especial Familiar Prevención. 1 Acdo. Núm. Exp. 848/2025.
AUDIENCIA
García Zapico Mercado Ocampo María del Pilar vs. Boue Arámburu Gerardo 9. Aud. 272 B Cpc y Pasa a Sent. Especial Familiar. 1 Audiencia. Núm. Exp. 1825/2024.

LA SECRETARIA DE ACUERDOS
LIC. ERICKA ALEJANDRA SÁNCHEZ DE LUNA

SECRETARÍA "C"
ACUERDOS DEL 25 DE ABRIL DEL 2025

Anaya Herrera Josué Ángel vs. Anaya de la Hoz José Raúl. Oral Familiar Terceros Infoman Inex. Juic. Sucesorio. 1 Acdo. Núm. Exp. 583/2025.
Ayecac Jiménez Gema vs. Flores Flores Óscar. Juic. Oral de Filia. Oral Familiar Desahoga Vista Cedula Sin Diligenciar. 1 Acdo. Núm. Exp. 266/2018 Tomo III.
Chávez Benumea Guadalupe Marieia vs. Olmos Cruz Jaime Edgar. Oral Familiar Reserva Proveer Obre Cedula Diligenciada. 1 Acdo. Núm. Exp. 187/2023.
Fonseca Artavia Carlos José y Mejía Chaves Dannys Alejandra. Especial Familiar Prevención. 1 Acdo. Núm. Exp. 876/2025.
Formoso Sierra Daniel vs. Díaz Tovar Angélica. Especial Familiar Exhibe Atestado Copia Fiel. 1 Acdo. Núm. Exp. 626/2025.
García Espino Carolina. Juris. Voluntaria Familiar Prevención. 1 Acdo. Núm. Exp. 879/2025.
Leigh Riofrio Alexander vs. Del Río Bocanegra Carla María. Especial Familiar Admisión. 1 Acdo. Núm. Exp. 739/2025.
Lojero Rubio Yetzali Daniela vs. De la Cruz Saldívar Alfredo. Oral Familiar Prevención. 1 Acdo. Núm. Exp. 869/2025.
Medina Santiago Lilián Michelle vs. Castro Palafox Leonardo de Jesús. Juic. Oral de Filia. Oral Familiar Vista Pago Pensión. 1 Acdo. Núm. Exp. 830/2021 Tomo II.
Munguía González Victoria. Juris. Voluntaria Familiar Infonavit Toma Conocimiento. 2 Acdos. Núm. Exp. 463/2025.
Paredes Paredes Alan vs. Castellanos Pérez Gladis. Especial Familiar Desahoga Vista Cedula Sin Diligenciar. 1 Acdo. Núm. Exp. 1026/2024.
Torices Valdez María Gloria su Sucesión vs. C Director General del Registro Civil de la Ciudad de México. Oral Familiar Admisión. 1 Acdo. Núm. Exp. 799/2025.
Torres Navarrete Olivia vs. García Zamora Alfredo. Especial Familiar Admisión. 1 Acdo. Núm. Exp. 746/2025.
Vargas Banegas Roberto Isaac vs. Jiménez Gutiérrez Ximena. Especial Familiar Cedula Diligenciada, Acuerda Promoción Reservada Señala Audiencia. 1 Acdo. Núm. Exp. 1749/2024.
Zamudio González Juan Iván vs. López Beltrán Alondra Jeraldine. Especial Familiar Incifo Toma Conocimiento Fecha Audiencia. 1 Acdo. Núm. Exp. 836/2024.

SENTENCIA DEFINITIVA DEL 25 DE ABRIL DEL 2025

Agis Fuentes Lilián Elizabeth vs. Pérez Díaz Daniel Leonardo. Especial Familiar Sent. Escrita 1 Núm. Exp. 1603/2024

LA SECRETARIA DE ACUERDOS
LIC. ERÉNDIRA SEGURA YÁÑEZ

SOLO CONSULTA
SOLO CONSULTA
SOLO CONSULTA

NOVENO DE PROCESO ORAL EN MATERIA FAMILIAR

SECRETARÍA "A"
ACUERDOS DEL 25 DE ABRIL DEL 2025

Aguirre Ramírez Cynthia Liliana vs. Díaz Maya Alberto. Oral Familiar 1 Acdo. Núm. Exp. 240/2024.
Álvarez Morales Maritza vs. González Barrera Jesús. Especial Familiar 1 Acdo. Núm. Exp. 704/2025.
Azpeitia Ramírez Lilia vs. Lugo Colín Víctor. Especial Familiar 1 Acdo. Núm. Exp. 710/2025.
Bautista Jiménez Carlos vs. Soria Rivera Carolina Michelle. Especial Familiar Prevención. 1 Acdo. Núm. Exp. 824/2025.
Castañeda Arredondo Diego vs. Rojas Díaz Nicole. Juic. Oral de Filia. Oral Familiar 1 Acdo. Núm. Exp. 427/2025.
Castro Hurtado Andrés Ricardo vs. Dionisia Fandiño Ortiz. Juic. Oral de Filia. Oral Familiar 1 Acdo. Núm. Exp. 371/2021.
Castro Muñoz Alejandro vs. Mora Sánchez Balvina. Especial Familiar 1 Acdo. Núm. Exp. 757/2025.
Cedillo Reyna José Antonio vs. Mancilla Flores Arcelia. Especial Familiar 1 Acdo. Núm. Exp. 1777/2024.
Corona González Ignacio vs. Zúñiga Bernarda. Especial Familiar 1 Acdo. Núm. Exp. 57/2025.
Cruz García Santiago vs. Tomás Luna Daniel. Juic. Oral de Filia. Oral Familiar 1 Acdo. Núm. Exp. 1301/2024.
Cruz Hernández Blanca Isela vs. Miguel Ángel Cerón Montes. Juic. Oral de Filia. Oral Familiar 1 Acdo. Núm. Exp. 640/2020.
Cuevas Rivero Juan Eduardo vs. Sanfilippo Andrew Adriana Karina. Especial Familiar 2 Acdos. Núm. Exp. 611/2025.
Díaz Clorio Lorena vs. Varela Reyna Alfonso Octavio. Especial Familiar Prevención. 1 Acdo. Núm. Exp. 834/2025.
Esteban Álvarez Diana Karen vs. Chávez Hernández Leonardo Antonio. Especial Familiar 1 Acdo. Núm. Exp. 51/2025.
Fuentes Ruíz Erick Oliverio vs. Zacco Ana Verónica. Especial Familiar Prevención. 1 Acdo. Núm. Exp. 837/2025.
Galicia Hernández Alonso Jacobo vs. Matos Sánchez Elizabeth. Especial Familiar 1 Acdo. Núm. Exp. 37/2025.
Gutiérrez Calderas Enrique Alejandro y Carranza Dávila Nadia Elizabeth. Especial Familiar Prevención. 1 Acdo. Núm. Exp. 840/2025.
Guzmán Castañeda Mónica vs. Carlos Alberto López Méndez. Oral Familiar Comparecencia de Billete de Depósito. 1 Acdo. Núm. Exp. 24/2019.
Guzmán Tapia Karina vs. Castro Mejía Víctor Manuel. Especial Familiar Prevención. 1 Acdo. Núm. Exp. 817/2025.
Herrera Ortiz Jorge vs. Alcaraz Gutiérrez Sandra. Especial Familiar Prevención. 1 Acdo. Núm. Exp. 831/2025.
León Méndez Julio vs. Santoyo Vargas Virginia. Especial Familiar 1 Acdo. Núm. Exp. 304/2025.
León Morales Ilse Alejandra vs. Ocon López Daniel Martín. Especial Familiar 1 Acdo. Núm. Exp. 577/2025.
López Cruz María Guadalupe. Juris. Voluntaria Familiar 1 Acdo. Núm. Exp. 351/2025.
López Reyes Miriam Alejandra vs. Gutiérrez Buendía Mauricio Alejandro. Ord. Civil Oral Oral Familiar 1 Acdo. Núm. Exp. 837/2022.
Luna Vázquez Elizabeth y Jiménez Hernández Aurelio. Especial Familiar 1 Acdo. Núm. Exp. 84/2023.
Mancilla Ramos Carolina vs. Ponce Serrano Abraham. Especial Familiar 2 Acdos. Núm. Exp. 181/2025.
Márquez Chavez Ma de Jesús Graciela. Juris. Voluntaria Familiar 1 Acdo. Núm. Exp. 424/2024.
Mendoza Camacho Andrea Liliana vs. Arana Cortés Rigoberto. Ord. Civil Oral Oral Familiar 1 Acdo. en Expedientillo. Núm. Exp. 2841/2025 Expedientillo.
Millán Navarrete Mariana vs. Barrera Vara Marcos Jesús. Especial Familiar 1 Acdo. Núm. Exp. 161/2025.
Moedano Tobías Armando Manuel vs. Ojeda Becerra Alicia. Especial Familiar 1 Acdo. Núm. Exp. 1724/2024.
Ocadiz Chávez Eduardo Ernesto vs. Salazar Lomelí Deyanira Verónica. Especial Familiar Prevención. 1 Acdo. Núm. Exp. 827/2025.
Pérez Pérez Eusebio. Juris. Voluntaria Familiar 1 Acdo. Núm. Exp. 1884/2024.
Puente Ríos Edgar vs. Aragón Leal Celia Carolina. Especial Familiar 1 Acdo. Núm. Exp. 267/2025.
Quintos García Sandra. Juris. Voluntaria Familiar 1 Acdo. Núm. Exp. 510/2025.
Rivero Cuéllar Tatiana vs. Del Bosque Martínez Mario. Especial Familiar 1 Acdo. Núm. Exp. 1304/2024.
Rojas Vidal Gloria. Juris. Voluntaria Familiar 1 Acdo. Núm. Exp. 164/2025.
Sistema para el Desarrollo Integral de la Familia de la Ciudad de México vs. Zárate Quiñonez Belén, Luis Enrique Ayala Páez, Edgar Esteban Páez Hernández, Javier Zárate García y Ana María Quiñonez Rosas. Juic. Oral Especial de Pérd. de la Patria Potest. Oral Familiar 1 Acdo. Núm. Exp. 217/2021.
Soni Samperio Carlos. Juris. Voluntaria Oral Oral Familiar 1 Acdo. Núm. Exp. 207/2025.
Valle Barrera Ana María vs. Contreras Ávalos Ana María. Ord. Civil Familiar 1 Acdo. Núm. Exp. 397/2024.
Vera Palomo Katya Liliana vs. Mendoza Sánchez Omar Alejandro. Especial Familiar 1 Acdo. Núm. Exp. 1484/2024.

EL SECRETARIO JUDICIAL
LIC. MIGUEL ANTONIO HERNÁNDEZ VARGAS

SECRETARÍA "B"
ACUERDOS DEL 25 DE ABRIL DEL 2025

Almanza Rivera, hoy su Sucesión Gabriel vs. Cruz Leyva, hoy su Sucesión Victoria Gloria. Ord. Civil Oral Oral Familiar Expedientillo. 1 Acdo. Núm. Exp. 695/2023.
Altbach Gary Marco Antonio y Ybañez Yactayo Yéssica Belu. Juris. Voluntaria Oral Oral Familiar 1 Acdo. Núm. Exp. 678/2025.
Ayala Mendoza Guadalupe vs. Bravo Ramírez Rafael. Especial Familiar 1 Acdo. Núm. Exp. 742/2025.
Calderón Galicia Maribel vs. Castañeda Cordero Juan Carlos. Especial Familiar 1 Acdo. Núm. Exp. 1848/2024.
Camacho Galán Beatriz Mónica vs. Rodríguez Méndez Carlos. Especial Familiar 1 Acdo. Núm. Exp. 902/2024.
Castillo Calva Carlos vs. Vega Moreno Rebeca Guelaguetza. Juic. Oral de Filia. Oral Familiar 1 Acdo. Núm. Exp. 55/2024.
Castillo Castillo Cristóbal y Castillo Castillo Cristóbal vs. Cruz Montiel Amelia. Especial Familiar 1 Acdo. Núm. Exp. 682/2025.
Castillo Jimarez Anacleta. Juris. Voluntaria Familiar 1 Acdo. Núm. Exp. 500/2025.
Chamorro Miralrio Alberto Cosme vs. C Director General del Registro Civil de la Ciudad de México. Ord. Civil Familiar 1 Acdo. Núm. Exp. 1572/2024.
Colín Osorio Adriana vs. Vázquez Rodríguez Vicente. Juris. Voluntaria Familiar 1 Acdo. Núm. Exp. 282/2025.
Díaz Ríos Virginia Monserrat vs. Laredo Vázquez Spencer Eli. Especial Familiar Prevención. 1 Acdo. Núm. Exp. 835/2025.
Flores Hernández Juliana vs. Venancio Molina Edgar Alejandro. Especial Familiar 1 Acdo. Núm. Exp. 1320/2024.
Flores Muñoz Cynthia Valeria vs. Rodríguez de la Rosa Salvador. Especial Familiar 1 Acdo. Núm. Exp. 1852/2024.
García Herrera Claudia y Zaragoza Hernández Omar Gabriel. Especial Familiar 1 Acdo. Núm. Exp. 2/2025.
Garduño López Bernabé Fernando y Luna Zárraga Liliana Michaelle. Especial Familiar 1 Acdo. Núm. Exp. 828/2025.
Hernández Ramírez Carla Ivonne vs. Cabrera Luna Jesús Salvador. Juic. Oral de Filia. Oral Familiar 1 Acdo. Núm. Exp. 262/2025.
Hernández Sánchez Claudia vs. Franco Neri Juan Antonio. Ord. Civil Oral Oral Familiar 1 Acdo. Núm. Exp. 128/2025.
Jiménez Alatorre Blanca Estela vs. Trujillo Hernández Iván Uriel. Especial Familiar 1 Acdo. Núm. Exp. 620/2024.
Maldonado Barrera Elda. Juris. Voluntaria Familiar 1 Acdo. Núm. Exp. 1622/2024.
Medina Navarro José Pablo vs. C Director del Registro Civil de la Ciudad de México. Ord. Civil Familiar 1 Acdo. Núm. Exp. 168/2025.
Mendoza Araujo Alma Cecilia vs. Orozco Berlanga Pedro David. Juic. Oral de Filia. Oral Familiar 2 Acdos. Núm. Exp. 420/2024.
Mendoza Rangel José David vs. Colín Molina Nancy. Juic. Oral de Filia. Oral Familiar 1 Acdo. Núm. Exp. 115/2023.
Milla Raffoul Arnoldo vs. Nava Hoyo Sidney Damayanthi. Especial Familiar 1 Acdo. Núm. Exp. 848/2024.
Montes Vázquez José Antonio vs. C Director General del Registro Civil de la Ciudad de México. Ord. Civil Familiar 1 Acdo. Núm. Exp. 8/2025.

SOLO CONSULTA
SOLO CONSULTA
SOLO CONSULTA

Olea López Antono vs. Ramírez Ovando Carlota Rosalía. Ord. Civil Oral Oral Familiar 1 Acdo. Núm. Exp. 728/2024.
Prada Rico Edna Lucero y López Durán Gustavo. Especial Familiar 1 Acdo. Núm. Exp. 832/2025.
Ramos Moguel Paola vs. Carrera Olvera Sergio. Especial Familiar Prevención. 1 Acdo. Núm. Exp. 820/2025.
Ramos Sánchez Jorge Raúl vs. Orozco Urquijo Paulina. Especial Familiar 1 Acdo. Núm. Exp. 1048/2024.
Rosas Castillo María Fernanda vs. González Gervacio Francisco Javier. Especial Familiar Prevención. 1 Acdo. Núm. Exp. 822/2025.
Ruíz Zamudio Lizbeth vs. Linares García Jonathan Eduardo. Especial Familiar 1 Acdo. Núm. Exp. 1122/2024.
Sánchez González Salceda Valeria Susana vs. Medina Espinosa Juan. Especial Familiar 1 Acdo. Núm. Exp. 1222/2024.
Torres Castillo Martha vs. Trejo López Ernesto. Especial Familiar Prevención. 1 Acdo. Núm. Exp. 818/2025.
Uvieta Meneses Carmen y Dorantes Acevedo Francisco Javier. Especial Familiar Expedientillo. 1 Acdo. Núm. Exp. 712/2023.
Valdéspino Castro Mario Ángel vs. Rivera Patiño Joyce Selene. Especial Familiar 1 Acdo. Núm. Exp. 702/2025.
Vázquez Mondragón Suheily Belem vs. Becerra Carrasco Erik Argel. Especial Familiar 1 Acdo. Núm. Exp. 695/2025.
Vellut Constance Marie vs. Martínez Estrada Ricardo Manuel. Especial Familiar 2 Acdos. Núm. Exp. 250/2025.
NO PUBLICADO
Tovar Hernández Pryscila vs. Cortez Bustamante Salvador. Especial Familiar 1 Acdo. Núm. Exp. 802/2025.
AUDIENCIA
Carrillo Pérez César Daniel vs. Ramírez Caballero Kelly Jocelyn. Juic. Oral de Filia. Oral Familiar. 1 Audiencia. Núm. Exp. 1795/2024.

LA SECRETARIA JUDICIAL
LIC. VIRIDIANA DURÁN RAMOS

SECRETARÍA "C"
ACUERDOS DEL 25 DE ABRIL DEL 2025

Alderete Delgado María Gabriela vs. Octavo Vargas Víctor Hugo. Especial Familiar 1 Acdo. Núm. Exp. 263/2025.
Alonso Marín Rosa Lorena vs. Rodríguez González José Luis. Juic. Oral de Filia. Oral Familiar 1 Acdo. Núm. Exp. 1639/2024.
Cárdenas Mejía María Teresa vs. Hernández García Víctor Armando. Especial Familiar Dispensa de Sentencia. 1 Acdo. Núm. Exp. 1026/2024.
Chávez Ramírez Luminosa. Juris. Voluntaria Familiar 1 Acdo. Núm. Exp. 699/2024.
Corona González Alfonsina vs. Palominos Villanueva María del Socorro. Ord. Civil Familiar 1 Acdo. Núm. Exp. 1146/2023.
Covarrubias Rodríguez Fernando Roberto vs. García Peñaloza Anayelli. Especial Familiar 1 Acdo. Núm. Exp. 313/2025.
García Archundia Josefina vs. Castañeda Álvarez Raúl. Ord. Civil Oral Oral Familiar 2 Acdos. Núm. Exp. 253/2024.
Gómez Chino María Irma vs. Mejía Guzmán Primitivo Guadalupe. Ord. Civil Familiar Prevención. 1 Acdo. Núm. Exp. 833/2025.
González Amelia y Ramírez Esteban. Juris. Voluntaria Familiar 1 Acdo. Núm. Exp. 1056/2024.
Ibáñez Rojas Frida Sofía vs. Martínez Ayala Josué. Especial Familiar 1 Acdo. Núm. Exp. 1043/2024.
Limón Villarreal Mónica Karen vs. González Béjar Karim Shamir. Especial Familiar 1 Acdo. Núm. Exp. 1516/2024.
Lozano Laguna Susana vs. Laib Noureddine. Oral Familiar Prevención. 1 Acdo. Núm. Exp. 836/2025.
Martínez Belmont Alberto vs. Pérez Antonio Perla Nazareth. Especial Familiar Prevención. 1 Acdo. Núm. Exp. 839/2025.
Maya Campos Olivia vs. Chaparro López Samuel. Especial Familiar 1 Acdo. Núm. Exp. 716/2025.
Mendoza Leyva Evelia del Carmen vs. Hernández Valadez Ricardo Antonio. Especial Familiar 1 Acdo. Núm. Exp. 1826/2024.
Mora Núñez José Antonio vs. Mayen Vázquez Yara. Especial Familiar 1 Acdo. Núm. Exp. 709/2025.
Nequis Valdos Sara Edith vs. Medina Ramírez Giovanni. Especial Familiar Prevención. 1 Acdo. Núm. Exp. 819/2025.
Ordaz Luviano Ma Concepción. Juris. Voluntaria Familiar Prevención. 1 Acdo. Núm. Exp. 830/2025.
Ortega Hernández Felipe de Jesús. Juris. Voluntaria Familiar 1 Acdo. Núm. Exp. 976/2024.
Pérez Madrigal Claudia vs. Ramírez Juárez Edgar Iván. Ord. Civil Oral Oral Familiar 1 Acdo. Núm. Exp. 553/2023 Principal Tomo II.
Pérez Viveros Alma Dalía vs. Ibarra Hernández Arturo. Especial Familiar 1 Acdo. Núm. Exp. 596/2025.
Resillas Tencle Francisco vs. Rebollar Osorio Laura. Especial Familiar Segunda Prevención. 1 Acdo. Núm. Exp. 690/2025.
Reyes Reyna David Arturo vs. Herrera Rico Elba. Especial Familiar 1 Acdo. Núm. Exp. 1969/2024.
Rivera Mariscal Sandra. Juris. Voluntaria Oral Oral Familiar 1 Acdo. Núm. Exp. 629/2025.
Rodríguez Martínez Thalia Coral vs. Buttanda Ramírez José Luis. Especial Familiar 1 Acdo. Núm. Exp. 1036/2024.
Sánchez Delgado Paulina vs. López Romero Luis Alberto. Especial Familiar Prevención. 1 Acdo. Núm. Exp. 826/2025.
NO PUBLICADO
Pelcastre Bello Angélica vs. Molina Díaz Juan Carlos. Especial Familiar No Publicado. 1 Acdo. Núm. Exp. 803/2025.

EL SECRETARIO JUDICIAL
LIC. JOSÉ ANTONIO MORALES FLORES

DÉCIMO DE PROCESO ORAL EN MATERIA FAMILIAR

SECRETARÍA "A"
ACUERDOS DEL 25 DE ABRIL DEL 2025

Acosta Flores Claudia vs. Rodríguez Carbajal Juan Carlos. Especial Familiar 1 Acdo. Núm. Exp. 761/2024.
Arreguín Medel Hilda. Juris. Voluntaria Familiar 1 Acdo. Núm. Exp. 570/2025.
Berri Bruno Giovanni vs. Félix Quiroz Ivette Jacqueline. Especial Familiar 1 Acdo. Núm. Exp. 787/2024.
Bueno Valeriano Nora Mayela vs. Tomita Cruz Yoshio Hikotaro. Oral Familiar 1 Acdo. Núm. Exp. 970/2024.
Camacho Mondragón Karla vs. Carvajal Espinoza Maryori Mildred. Oral Familiar Comparecencia Ratif. Div. 1 Acdo. Núm. Exp. 371/2025.
Camero Martínez América Hermelinda vs. Santaella Moreno Héctor. Especial Familiar Comparecencia. 1 Acdo. Núm. Exp. 707/2024.
Cerón Ponce Edgardo vs. Juárez Hernández Adriana. Especial Familiar 1 Acdo. Núm. Exp. 1944/2024.
Delgado Flores Alma Yanet vs. Pérez Garduño Gabriel. Especial Familiar 1 Acdo. Núm. Exp. 1497/2024.
Díaz Castillo Francisco vs. Beaña Escorza Nora Edith. Oral Familiar 2 Acdos. Núm. Exp. 207/2025.
Durán Trejo Marco Antonio vs. Rocha Chimalpopoca Karla. Oral Familiar 1 Acdo. Núm. Exp. 611/2025.
Flores Franco Jéssica Illiana vs. Flores Aguilar Ismael. Oral Familiar 1 Acdo. Núm. Exp. 387/2025.
González Cortés Michell vs. Tapia Castro Eduardo Antonio. Especial Familiar 1 Acdo. Núm. Exp. 1187/2024.
Gutiérrez Gómez Germán y Vilchis Campos Rocío Leticia. Oral Familiar 1 Acdo. Núm. Exp. 447/2025.
Hernández Hernández Miguel vs. Estrada García Carmen. Oral Familiar 1 Acdo. Núm. Exp. 414/2025.
Hernández Ojeda Nelly vs. Valdez Sonora Guillermo. Oral Familiar 1 Acdo. Núm. Exp. 841/2023.
Juárez Hernández Óscar Antonio vs. Vázquez Méndez Alma Mayela. Oral Familiar 1 Acdo. Núm. Exp. 987/2024.
Legorreta Lagunas Nadia Graciela vs. Anzo Bacilio Carlos Alberto. Especial Familiar 1 Acdo. Núm. Exp. 811/2024.
López Méndez Alejandra. Juris. Voluntaria Familiar 1 Acdo. Núm. Exp. 447/2023.
Martínez Cadena Miguel Eliel. Oral Familiar 1 Acdo. Núm. Exp. 947/2017 Principal Segundo Tomo.
Maya Maya Edgar Felipe vs. Montoya Cedillo María Alejandra. Especial Familiar 1 Acdo. Núm. Exp. 347/2025.
Méndez Mireles Jéssica vs. González Arrangoiz Erik Daniel. Especial Familiar 1 Acdo. Núm. Exp. 1831/2024.
Mendoza Carmona Atototzin vs. Evangelista Martínez Alfredo. Oral Familiar 1 Acdo. Núm. Exp. 457/2025.
Mercado Aragón Francisca vs. Ciudadano Director General del Registro Civil de la Ciudad de México. Oral Familiar 1 Acdo. Núm. Exp. 861/2024.

SOLO CONSULTA
SOLO CONSULTA
SOLO CONSULTA

Mezquita Ávila María Luisa vs. Rivas Ramírez Miguel Adolfo. Oral Familiar 1 Acdo. Núm. Exp. 397/2025.
Mota Abel y González Alicia. Juris. Voluntaria Familiar 1 Acdo. Núm. Exp. 1970/2024.
Noguerón Serrano David vs. Sierra Guerrero Alma Patricia. Especial Familiar 1 Acdo. Núm. Exp. 281/2025.
Orduño García Ana. Juris. Voluntaria Familiar 1 Acdo. Núm. Exp. 994/2024.
Palomares Durán Gabriela vs. Serrano Sánchez Héctor Manuel. Especial Familiar 1 Acdo. Núm. Exp. 241/2025.
Paredes Allende Rosa María vs. Belmont Hernández Mario. Especial Familiar 1 Acdo. Núm. Exp. 357/2025.
Pérez López José Antonio vs. Nezahuatl Zúñiga Ana Lilia. Oral Familiar 1 Acdo. Núm. Exp. 840/2025.
Pérez Ricardez Edilberto vs. Marcos Arreola Lidia. Especial Familiar 1 Acdo. Núm. Exp. 1331/2024.
Pérez Ricardez Edilberto vs. Marcos Arreola Lidia. Especial Familiar 1 Acdo. en Incidente. Núm. Exp. 1331/2024 Inc. de Nul. de Actuaciones.
Piña Casas María Azucena y Medina López Agustín. Juris. Voluntaria Familiar 1 Acdo. Núm. Exp. 231/2025.
Quintanar Reséndiz José Manuel vs. Peláez Cosío Marisela. Especial Familiar 1 Acdo. Núm. Exp. 1961/2024.
Ramírez Valdez Guadalupe su Sucesión vs. C. Director General del Registro Civil de la Ciudad de México y García Joel Martín. Oral Familiar 1 Acdo. Núm. Exp. 824/2023.
Saavedra López Virginia vs. Villafan Urbina Víctor Manuel. Oral Familiar 1 Acdo. Núm. Exp. 644/2025.
Sánchez García Luis Alberto. Juris. Voluntaria Familiar 2 Acdos. Núm. Exp. 434/2025.
Segura Palomo Juan Francisco vs. Molina García Miriam. Oral Familiar 1 Acdo. Núm. Exp. 614/2025.
Silva Santillán María Eugenia. Juris. Voluntaria Familiar 1 Acdo. Núm. Exp. 1654/2024.
Trejo García César vs. Rodríguez González Lilián Marisol. Oral Familiar 1 Acdo. Núm. Exp. 481/2025.
Valencia Rocha Miguel Ángel vs. Franzoni Martínez Ana Karen. Especial Familiar 1 Acdo. Núm. Exp. 1561/2024.
Vargas Cordero Samadhi vs. Ramírez Salvador Miguel Ángel. Especial Familiar 1 Acdo. Núm. Exp. 1141/2024.
Vieyra Bello Elizabeth vs. Vivo Amparo Fabián. Especial Familiar 1 Acdo. Núm. Exp. 834/2024.

LA SECRETARIA JUDICIAL POR MINISTERIO DE LEY
LIC. SANDRA IVETT COVARRUBIAS BUSTAMANTES

SECRETARÍA "B"
ACUERDOS DEL 25 DE ABRIL DEL 2025

Alvarado Ferreyra Ana Lizbeth vs. Villegas Fuentes Axel Adrián. Especial Familiar 1 Acdo. Núm. Exp. 68/2025.
Arias Rodríguez Erendira vs. Barrón Rangel Alfonso. Oral Familiar 1 Acdo. Núm. Exp. 758/2025.
Bustamante Zárate Cinthya Janet vs. Cirigo López José Ramón. Especial Familiar 1 Acdo. Núm. Exp. 1235/2024.
Carreño Piña Reyna. Juris. Voluntaria Familiar 1 Acdo. Núm. Exp. 615/2025.
Cervini Lorandini Arturo y Pérez Paulin Luis Ángel. Juris. Voluntaria Oral Oral Familiar 1 Acdo. Núm. Exp. 22/2024.
Coca Domínguez Érika Guadalupe vs. Suárez González Omar Rogelio. Oral Familiar 1 Acdo. Núm. Exp. 412/2025.
Estrada Zichinelli María vs. Sandoval Valencia Luis Javier. Especial Familiar 1 Acdo. Núm. Exp. 1822/2024.
García Cía. Paola vs. Verdad Tovar Aldo. Especial Familiar 1 Acdo. Núm. Exp. 1908/2024.
García Manuatl Consuelo. Juris. Voluntaria Familiar 1 Acdo. Núm. Exp. 1502/2024.
González Gastélum Marcela Deyanira vs. Velázquez González Ernesto Emmanuel. Oral Familiar 1 Acdo. Núm. Exp. 745/2025.
Guzmán Álvarez Estela. Juris. Voluntaria Familiar 1 Acdo. Núm. Exp. 5/2025.
Hernández Castro Ana Luisa vs. Sandoval Albarrán Edgar Damián. Oral Familiar 1 Acdo. Núm. Exp. 1152/2023.
Hernández Pliego María Isabel vs. Torres Monroy Héctor. Oral Familiar 1 Acdo. Núm. Exp. 705/2025.
Luna Palma Enrique vs. Ortega del Toro Karla. Oral Familiar 1 Acdo. Núm. Exp. 1008/2024.
Martínez Mendieta Silvia Wendolyn vs. Vega Cuevas Omar Gerardo. Oral Familiar 1 Acdo. Núm. Exp. 905/2024.
Martínez Sandoval Israel vs. Ramírez Morales Nora Lilia. Oral Familiar 1 Acdo. Núm. Exp. 918/2024.
Mitton Alcocer Karla vs. Méndez Horta Víctor Manuel. Especial Familiar Audiencia. 1 Acdo. Núm. Exp. 818/2024.
Orozco Hurtado Israel vs. Morales Morales América Janette. Especial Familiar Comparecencia. 1 Acdo. Núm. Exp. 262/2025.
Pedroza Alatriste Ángela vs. Ávila Hernández Ángel. Oral Familiar Comparecencia. 1 Acdo. Núm. Exp. 515/2025.
Pineda Rodríguez Ramón Salvador vs. Rivera Avilés Rusvelia. Especial Familiar 1 Acdo. Núm. Exp. 650/2024.
Plascencia González Marisol vs. Hurrell Keith Douglas. Especial Familiar 1 Acdo. Núm. Exp. 1692/2024.
Ramírez Zeferino Juan Misael y Palacios Tadillo Guadalupe Rosario y Celis Palacios Fátima Lizbeth. Juris. Voluntaria Oral Oral Familiar 1 Acdo. Núm. Exp. 1308/2024.
Rincón Sifuentes Marcela vs. Muñoz Licóna Luis Alberto. Especial Familiar 1 Acdo. Núm. Exp. 95/2025.
Ríos Montes Gabriela Alicia vs. Montalvo Flores Gonzalo. Oral Familiar Comparecencia Ratif. Div. 1 Acdo. Núm. Exp. 662/2025.
Rosas Hernández Luis Alberto vs. Herrera Andrade Karla Angélica. Especial Familiar 1 Acdo. Núm. Exp. 1802/2024.
Ruíz Vega Gustavo Adolfo vs. Gallo Galnares María Guadalupe. Oral Familiar 1 Acdo. Núm. Exp. 832/2025.
Ruíz del Moral Leobardo vs. Sandi Soto Fabiola. Oral Familiar 1 Acdo. Núm. Exp. 835/2025.
Sandoval Domínguez Óscar Ariel vs. Lojero Guevara Lourdes Karina. Oral Familiar 1 Acdo. Núm. Exp. 608/2025.
Serrano Vera Virgilio Humberto vs. Volpe Vilar Brisa. Oral Familiar Comparecencia. 1 Acdo. Núm. Exp. 1035/2024.
Stephan Knestel Robert. Juic. Oral de Filia. Oral Familiar 1 Acdo. Núm. Exp. 200/2017 Principal IV Tomo.
Torres Lara Pedro. Juris. Voluntaria Familiar 1 Acdo. Núm. Exp. 838/2025.
Veloso Cruz Tania vs. Cruz Hernández Jorge Arturo. Oral Familiar 1 Acdo. Núm. Exp. 145/2024.
Venegas Escobar Matilde. Juris. Voluntaria Familiar 1 Acdo. en Amparo. Núm. Exp. 220/2023 Amparo 611/2025.
Venegas Escobar Matilde. Juris. Voluntaria Familiar 1 Acdo. en Amparo. Núm. Exp. 220/2023 Susp. de Amparo 611/2025.
Vera Barreto Evelyn Elia vs. Hayder Mizerska Stanislaw Adam. Especial Familiar 1 Acdo. Núm. Exp. 1085/2021.
AUDIENCIA
Calva Cortés Walkiria vs. Santacruz Serros Arturo. Aud. Prelim. Junta Anticipada Segunda Fase Oral Familiar. 1 Audiencia. Núm. Exp. 198/2023.

LA SECRETARIA JUDICIAL
LIC. MARÍA GUADALUPE ORTIZ VALENCIA

SECRETARÍA "C"
ACUERDOS DEL 25 DE ABRIL DEL 2025

Alcántara Valencia Leticia. Juris. Voluntaria Familiar 1 Acdo. Núm. Exp. 403/2025.
Alcaraz Gaytán Liliana vs. Mendo Sánchez Rubén Polux. Especial Familiar 1 Acdo. Núm. Exp. 1426/2024.
Alejaldre Zacarías Elizabeth vs. Valle Gallardo Javier. Juic. Oral de Filia. Oral Familiar 1 Acdo. Núm. Exp. 1366/2024.
Alemán Gracida Mirella Vianey vs. Nava Jaimes Felix. Juic. Oral de Filia. Oral Familiar 1 Acdo. Núm. Exp. 533/2017.
Báez Sifuentes Patricia vs. Jiménez Franco Gerardo. Especial Familiar 1 Acdo. Núm. Exp. 569/2023.
Becerra López Ángeles vs. Castellanos Velázquez Josué Ismael. Oral Familiar 1 Acdo. Núm. Exp. 706/2018.
Bello Hernández María Elizabeth vs. Bautista García Jorge. Especial Familiar 1 Acdo. Núm. Exp. 1683/2024.
Buenrostro Trujillo Miguel Ángel vs. Medina Ruíz Nancy Nereyda. Especial Familiar 1 Acdo. Núm. Exp. 1959/2024.
Cabrera Muñoz Juan Fernando vs. Mata Estrada Laura Patricia. Especial Familiar 1 Acdo. Núm. Exp. 1836/2024.
Cardiel Rocha Dulce Gabriela vs. Caballero Baltazar Javier. Especial Familiar 1 Acdo. Núm. Exp. 1813/2024.
Castillo Hernández María de Los Ángeles Guadalupe. Juris. Voluntaria Familiar 1 Acdo. Núm. Exp. 236/2025.

SOLO CONSULTA
SOLO CONSULTA
SOLO CONSULTA

Cruz Gutiérrez Alan Dayer vs. Valle Moreno Rocío. Especial Familiar 1 Acdo. Núm. Exp. 1216/2024.
Dubost Beristain Lorena del Carmen vs. Treviño Villarreal Pedro Pablo. Especial Familiar Recurso de Apelación. 1 Acdo. Núm. Exp. 576/2024.
Escalera Peyrot Christian Gibran vs. Greene Ramírez París Ariel. Oral Familiar 1 Acdo. Núm. Exp. 600/2018.
Falcón Rodríguez María Eleazar vs. De la Cruz García María del Socorro. Oral Familiar 1 Acdo. Núm. Exp. 576/2020.
Fujarte Zamora Ilse Yaret vs. Ortega Díaz Isaac. Oral Familiar 1 Acdo. Núm. Exp. 703/2024.
Gallegos Miranda Jorge vs. Vázquez Espinosa de Los Monteros Laura. Oral Familiar 1 Acdo. Núm. Exp. 730/2025.
García Condoy Cristina Ysabel vs. Trujillo Sánchez Juan Vicente. Oral Familiar 1 Acdo. Núm. Exp. 393/2025.
Hernández Marcial María de Jesús vs. García Rodríguez Julio César. Especial Familiar 1 Acdo. Núm. Exp. 1530/2024.
Hernández Catalina. Oral Familiar 1 Acdo. Núm. Exp. 523/2024.
Holguin Hernández Magdalena de Jesús vs. Torres Álvarez Erik Missael. Oral Familiar 1 Acdo. Núm. Exp. 659/2023.
Manilla Vázquez Daniel vs. Barrena Salvatierra Maribel. Especial Familiar 1 Acdo. Núm. Exp. 319/2025.
Mendoza Aguillon Melina. Juris. Voluntaria Familiar 1 Acdo. Núm. Exp. 299/2025.
Meneses Hernández Norma Ruby vs. Oropeza López Erick Omar. Oral Familiar 1 Acdo. Núm. Exp. 693/2025.
Molina Ortiz Perla Salome vs. Mata Villa Raúl Jamin. Oral Familiar 1 Acdo. Núm. Exp. 536/2023.
Murua Aubert Karina Elizabeth vs. Ocaña Velazco Alberto. Especial Familiar 1 Acdo. Núm. Exp. 1776/2024.
Pérez Medina Verónica Nayely. Juris. Voluntaria Familiar 1 Acdo. Núm. Exp. 379/2025.
Quiroz Muñoz Gustavo vs. Juárez López María Guadalupe. Oral Familiar 1 Acdo. Núm. Exp. 749/2025.
Ramírez Guzmán Guadalupe Honorina vs. Nájera Arrocena Ignacio. Juic. Oral de Filia. Oral Familiar 1 Acdo. Núm. Exp. 649/2017.
Rojas Hernández Lilia. Juris. Voluntaria Familiar 1 Acdo. Núm. Exp. 1209/2024.
Romero Hernández María Prisca. Juris. Voluntaria Familiar 1 Acdo. Núm. Exp. 509/2025.
Sánchez Pérez Eduardo vs. Escutia Rojas Marcela. Juic. Oral de Filia. Oral Familiar 1 Acdo. Núm. Exp. 543/2023.
Sánchez Vargas Teresa vs. Tescano García Erik Fernando. Oral Familiar 1 Acdo. Núm. Exp. 690/2024.
Tapia Robles José Miguel y Olvera Jiménez María del Socorro. Juris. Voluntaria Familiar 1 Acdo. Núm. Exp. 73/2025.
Valerio Rosas Eva. Juris. Voluntaria Familiar 1 Acdo. Núm. Exp. 449/2025.
Vázquez Rodríguez Alfonso y Oliver Conant Eleonor. Oral Familiar 1 Acdo. Núm. Exp. 1013/2018.
Villegas Sánchez Marcela Jacqueline vs. Villanueva Hernández Ismael. Oral Familiar 1 Acdo. Núm. Exp. 739/2025.
Zamora González Jhotzan vs. David. Juic. Oral de Filia. Oral Familiar 2 Acdos. Núm. Exp. 706/2023.

AUDIENCIA

Treviño Fascinetto Ernesto Javier vs. Zenteno López Ruth. Acta Minima Aud. Prelim Oral Familiar. 1 Audiencia. Núm. Exp. 490/2024.

LA SECRETARIA JUDICIAL AUXILIAR
LIC. NALLELY BAZA DE LA CRUZ

SOLO CONSULTA
SOLO CONSULTA
SOLO CONSULTA

UNIDADES DE GESTIÓN JUDICIAL

UNIDAD DE GESTIÓN JUDICIAL TIPO 2 MATERIA CIVIL ETAPA POSTULATORIA NÚMERO 1

JUEZ GILBERTO RUÍZ HERNÁNDEZ
ACUERDOS DEL 25 DE ABRIL DEL 2025

Bancoppel S.A., I. B. M vs. Comercializadora Sibeka S.A. y Maya Benrey Alberto y Cassab Hanono Marcos Teófilo. Cnpcyf - Especial Hipotecario Oral Núm. Exp. 1237/2025 Requerimiento. 1 Acdo.

Calva Rivera Javier David vs. Montes de Oca Torres Francisco. Cnpcyf - Medios Preparatorios a Juic. Especial de Arrendamiento Oral Núm. Exp. 1199/2025 Prevención. 1 Acdo.

Campos X Patricia vs. Ruíz Ulloa Francisco. Cnpcyf - Juris. Voluntaria para Juic. Especial de Arrendamiento Oral Núm. Exp. 1191/2025 Desechamiento. 1 Acdo.

Centro Hostorico de la Ciudad de México S.A. de C.V. vs. Mendoza Ruíz Marianna. Cnpcyf - Especial de Arrendamiento Oral Núm. Exp. 1119/2025 Prevención. 1 Acdo.

Gutiérrez Rodríguez María Guadalupe vs. Arzate Martínez Christian. Cnpcyf - Especial de Arrendamiento Oral Núm. Exp. 1290/2025 Prevención. 1 Acdo.

Huesca Vega Juan Gerardo vs. Pantoja Olivares Moisés. Cnpcyf - Especial de Arrendamiento Oral Núm. Exp. 1170/2025 Requerimiento. 1 Acdo.

Inmobiliaria Escalera Náutica S.A. de C.V. vs. Cruz González Luis Francisco y Vera Esquivel Ariadna Isabel y Castro Rodríguez Susan. Cnpcyf - Especial de Arrendamiento Oral Núm. Exp. 419/2025 Acuerdo. 3 Acdos.

Instituto del Fondo Nacional de la Vivienda para los Trabajadores vs. Rangel Piñon Heidi. Cnpcyf - Especial Hipotecario Oral Núm. Exp. 1220/2025 Prevención. 1 Acdo.

Juárez Aranda Luis Mario vs. Núñez Macías David. Cnpcyf - Especial de Arrendamiento Oral Núm. Exp. 1210/2025 Desechamiento. 1 Acdo.

Márquez Fernández Gerardo vs. Noriega Flores Eric Rafael. Cnpcyf - Juris. Voluntaria para Juic. Especial de Arrendamiento Oral Núm. Exp. 1156/2025 Desechamiento por Incompetencia. 1 Acdo.

Molina Cantú María del Refugio vs. Rodríguez Muedano Sabata Jeannine. Cnpcyf - Especial de Arrendamiento Oral Núm. Exp. 1246/2025 Requerimiento. 1 Acdo.

Salinas Calatayud Jesús vs. Martínez Canedo Irma de Lourdes. Cnpcyf - Especial de Arrendamiento Oral Núm. Exp. 80/2024 Solic. de Correo Electrónico a la Cne. 1 Acdo.

Scotiabank Inverlat S.A., Institución de Banca Múltiple, Grupo Financiero Scotiabank Inverlat vs. Lara Bolívar Dulce Jeaneth. Cnpcyf - Especial Hipotecario Oral Núm. Exp. 517/2025 Copias Certificadas. 1 Acdo.

Scotiabank Inverlat, Sociedad Anónima, Institución de Banca Múltiple, Grupo Financiero Scotiabank Inverlat vs. Lugo Medina Jorge Daniel vs. Instituto del Fondo Nacional de la Vivienda para los Trabajadores (Infonavit). Cnpcyf - Especial Hipotecario Oral Núm. Exp. 655/2025 Desistimiento de la Instancia. 1 Acdo.

Sutton Fasja Ivonne vs. Oseguera Maximiliano José Luis y Fernández Díaz Carlos Alejandro. Cnpcyf - Especial de Arrendamiento Oral Núm. Exp. 1080/2025 Desecha. 1 Acdo.

Torres Valencia Vitalina vs. Macías Torres Sonia Gabriela. Cnpcyf - Especial de Arrendamiento Oral Núm. Exp. 1321/2025 Desechamiento Incompetencia por Materia. 1 Acdo.

Vargas Zavala Jorge vs. Marín González Gloria. Cnpcyf - Especial de Arrendamiento Oral Núm. Exp. 404/2025 Acdo. Cedula y Razon Act. Req. 1 Acdo.

JUEZ CLAUDIA PÉREZ RAMÍREZ
ACUERDOS DEL 25 DE ABRIL DEL 2025

Aldana Quezada Araceli vs. Arrieta Arenas Francisco. Cnpcyf - Especial Hipotecario Oral Núm. Exp. 869/2025 Returno Central. 1 Acdo.

Banco Mercantil del Norte S.A. Institución de Banca Múltiple Grupo Financiero Banorte vs. Seijo Rodríguez Alfonso Emanuel. Cnpcyf - Especial Hipotecario Oral Núm. Exp. 1018/2025 Razón Actuarial. 1 Acdo.

Banco Mercantil del Norte S.A., Institución de Banca Múltiple, Grupo Financiero Banorte vs. Malvido Lozada Mauricio y Malvido Lozada Paulina. Cnpcyf - Especial Hipotecario Oral Núm. Exp. 1537/2025 Prevención. 1 Acdo.

BBVA México S a vs. González Barrón Santiago Alberto. Cnpcyf - Especial Hipotecario Oral Núm. Exp. 1021/2025 Emplazamiento. 1 Acdo.

Corona Herrera Alberto vs. Arrendadora Vector S.A. de C.V. Cnpcyf - Especial Hipotecario Oral Núm. Exp. 1269/2025 Ced Sin Diligenciar. 1 Acdo.

Hernández Cazares Eduardo y Hernández Cazares José Rubén y Hernández Castillo Ambar Gabriela vs. Tiendas 3b, S.A. de C.V. Cnpcyf - Especial de Arrendamiento Oral Núm. Exp. 1205/2025 No Desahogó la Prevención. 1 Acdo.

Jonguitud Rodea María Guadalupe vs. Laborie Lara Alfredo y Laborie Lara Lorena. Cnpcyf - Especial de Arrendamiento Oral Núm. Exp. 1118/2025 Desahogo de Requerimiento. 1 Acdo.

Kiyoko Nashiki Correa Ana Laura vs. Solano Hernández Jéssica Alejandra. Cnpcyf - Especial de Arrendamiento Oral Núm. Exp. 428/2025 Returno Ced. Emplazamiento. 1 Acdo.

Luna Cordero Jesús vs. Venegas Trejo Ivonne Nayei. Cnpcyf - Especial de Arrendamiento Oral Núm. Exp. 171/2025 Acceso Mi Tribunal. 1 Acdo.

Osorio Caballero Mauricio vs. Reza Sánchez Adriana Guadalupe y Reza Leonardo Zacarías y Sánchez Castro María Felícitas. Cnpcyf - Especial Hipotecario Oral Núm. Exp. 579/2025 Estese Omar. 6 Acdos.

Palomares Camba Luis vs. Raquel Palomares Pérez. Cnpcyf - Especial de Arrendamiento Oral Núm. Exp. 732/2025 Cedula y Razon Act. Req. 1 Acdo.

Secreto. Cnpcyf - Especial de Arrendamiento Oral Núm. Exp. 1149/2025 Admisorio. 1 Acdo.

Secreto. Cnpcyf - Especial de Arrendamiento Oral Núm. Exp. 783/2025 Señalamiento de Correo Electrónico y Teléfono. 1 Acdo.

Zamora González Lilia vs. Hernández Gutiérrez Dulce Esperanza. Cnpcyf - Especial de Arrendamiento Oral Núm. Exp. 1176/2025 Admisorio. 1 Acdo.

JUEZ GEORGINA RAMÍREZ PAREDES
ACUERDOS DEL 25 DE ABRIL DEL 2025

García Juan Mercedes vs. Rosas Téllez María Isabel. Cnpcyf - Especial de Arrendamiento Oral Núm. Exp. 319/2025 Mi Tribunal (Parte Demandada). 1 Acdo.

Grupo Inmobiliario Dufa S.A. de C.V. vs. México Calsil Monkey S.A. de C.V. y Sepúlveda Rodríguez Cindia Yolanda. Cnpcyf - Especial de Arrendamiento Oral Núm. Exp. 1638/2025 Incompetencia por Materia. 1 Acdo.

Isusi Huerta María del Pilar Ángeles y Rodríguez Juárez Florentina Mireya vs. Diseños Oiko, S.A. de C.V. y Montaño Ledezma Ana María. Cnpcyf - Especial de Arrendamiento Oral Núm. Exp. 1288/2025 Autr. Mi Tribunal. 1 Acdo.

López Vargas Diego Eduardo vs. Aguirre Flores Elban Kasuki. Cnpcyf - Especial de Arrendamiento Oral Núm. Exp. 1100/2025 Razon Actuarial. 1 Acdo.

Monroy García Mateo vs. Islas Espino José Eduardo y Espino Calderón Dora María. Cnpcyf - Especial de Arrendamiento Oral Núm. Exp. 1620/2025 Desechamiento por Incompetencia. 1 Acdo.

Pesqueira Alarid Elena Irma vs. Easy Ley Asesoría Jurídica Fiscal S. C. y Montalvo Carbajal Jorge Luis y Basurto Galicia Emmanuel Alejandro. Cnpcyf - Especial de Arrendamiento Oral Núm. Exp. 1120/2025 Razón Actuarial. 1 Acdo.

De la Macorra Chávez Peón Pablo Luis vs. Manzanilla Menéndez Ilithya. Cnpcyf - Especial Hipotecario Oral Núm. Exp. 1607/2025 Admisión de Demanda. 1 Acdo.

NO PUBLICADOS

Regalos Nuvo S.A. de C.V. vs. Chavira y de Los Reyes Aracelia Alma. Cnpcyf - Especial de Arrendamiento Oral Núm. Exp. 632/2025 Resolución de Sala. 1 Acdo.

SOLO CONSULTA
SOLO CONSULTA
SOLO CONSULTA

JUEZ JUDITH COVA CASTILLO
ACUERDOS DEL 25 DE ABRIL DEL 2025

BBVA México Sociedad Anónima Institución de Banca Múltiple Grupo Financiero BBVA México vs. Del Castillo Prado María José. Cnpcyf - Especial Hipotecario Oral Núm. Exp. 1683/2025 Prevención. 1 Acdo.

Bravo Padilla Itzcoatl Tonatiuh vs. Rico García Miroslava Fabiola y Valdez Carreto José Luis y González Morales María Victoria Rosario. Cnpcyf - Especial de Arrendamiento Oral Núm. Exp. 826/2025 Partes No Corresponden. 1 Acdo. en Expedientillo.

Cotler Ávalos Helena vs. Jiménez López Rebeca. Cnpcyf - Especial de Arrendamiento Oral Núm. Exp. 705/2025 Acdo. Cedula y Razon Req. 1 Acdo.

HSBC México Sa Institución de Banca Múltiple Grupo Financiero HSBC vs. Gutiérrez Hernández Elena. Cnpcyf - Especial Hipotecario Oral Núm. Exp. 201/2025 Solicita Correo Electrónico a la Central de Notificadores y Ejecutores. 1 Acdo.

Instituto del Fondo Nacional de la Vivienda para los Trabajadores (Infonavit) vs. González Flores José de Jesús. Cnpcyf - Especial Hipotecario Oral Núm. Exp. 63/2024 Returno Central. 1 Acdo.

Martínez Bribiesca Alejandro vs. Pineda Castillón Karla Artemisa y Mata Vega Gustavo. Cnpcyf - Especial de Arrendamiento Oral Núm. Exp. 60/2024 Estese a Auto de Contestación. Reserva Admisión de Pruebas. 1 Acdo.

Montiel Valladares Juan Gonzalo vs. Larios Mina Said Antonio y Lars Services S.A. de C.V. Cnpcyf - Especial de Arrendamiento Oral Núm. Exp. 1187/2025 Razón Actuarial. 1 Acdo.

Noboru Alto S.A. de C.V. vs. Amiga Jasqui Elías y Micha Sacal David y Ambe Attar Rosa y Hayashida Grappin Dafne y Hayashida Grappin Karime y Sacal Mizrahi Salim y Chayo Cherem Gabriel Sion y Davidson Morgenstern Mordejai y Tuahi Husni Salomón y Rendón Escoboza María del Carmen y Pérez Martínez Armando y Amonb Kanan Jack y Marín Gómez Rodrigo y Marín Gómez Rodrigo y Micha Mabe Regina y Soto García Miguel Antel y del Rangel Soto Alejandra y Amiga Levy Isaac. Cnpcyf - Especial Hipotecario Oral Núm. Exp. 431/2025 Envío de Exhorto. 1 Acdo.

Scotiabank Inverlat S.A., Institución de Banca Múltiple, Grupo Financiero Scotiabank Inverlat vs. Padilla Cruz Nancy Aline. Cnpcyf - Especial Hipotecario Oral Núm. Exp. 1423/2025 No Se Admite Queja. 1 Acdo.

Vázquez Corzo María Magdalena vs. Viscarra Huerta Federico Leónides. Cnpcyf - Especial de Arrendamiento Oral Núm. Exp. 954/2025 Exh. Diligenciado. 1 Acdo.

Vázquez Navarrete Moisés Aarón vs. E11ven Gym S.A. de C.V. Cnpcyf - Especial de Arrendamiento Oral Núm. Exp. 1655/2025 Se Desecha Demanda. 1 Acdo.

Zequeida Muñoz Esli vs. Guadarrama Hernández Karla Marlen. Cnpcyf - Especial de Arrendamiento Oral Núm. Exp. 604/2025 No Corresponden Partes. 1 Acdo. en Expedientillo.

NO PUBLICADOS

Vargas Bolaños Teresa vs. Unión de Crédito del Valle de México, S.A. de C.V. Cnpcyf - Especial Hipotecario Oral Núm. Exp. 1015/2025 1 Acdo.

JUEZ DANIEL REYES PÉREZ
ACUERDOS DEL 25 DE ABRIL DEL 2025

Aguirre González José Francisco vs. Ledezma Padrón Sonia. Cnpcyf - Especial de Arrendamiento Oral Núm. Exp. 1418/2025 Desahogo Requerimiento de Auto Admisorio. 2 Acdos.

Banca Mifel Sociedad Anónima Institución de Banca Múltiple en Calidad de Fiduciario en el Fideicomiso de Administración 1774. 2013 vs. Operación Total en Exteriores S.A. de C.V. Cnpcyf - Especial de Arrendamiento Oral Núm. Exp. 1605/2025 Incompetencia por Materia. 1 Acdo.

BBVA México S a Institución de Banca Múltiple Grupo Financiero BBVA México vs. Tejeda Flores Joshua Mauricio. Cnpcyf - Especial Hipotecario Oral Núm. Exp. 945/2025 Returno Central. 1 Acdo.

Hernández Valle Víctor Manuel vs. Galindo Pérez Bertha y Martínez Samperioq Fernando. Cnpcyf - Especial de Arrendamiento Oral Núm. Exp. 1663/2025 Admisión Demanda. 1 Acdo.

Instituto del Fondo Nacional de la Vivienda para los Trabajadores (Infonavit) vs. Castro Navarrete Ana Esdrey. Cnpcyf - Especial Hipotecario Oral Núm. Exp. 61/2024 Turnar Ced. Emplazamiento. 1 Acdo.

Instituto del Fondo Nacional de la Vivienda para los Trabajadores vs. Díaz Ramírez Brenda. Cnpcyf - Especial Hipotecario Oral Núm. Exp. 125/2024 por Recibido el Oficio del Sat. 1 Acdo.

Inversiones e Inmuebles Mexicanos, S.A. de C.V. vs. Envases, Servicios y Suministros, S.A. de C.V. y Inmobiliaria y Acabados Jacarandas, S.A. de C.V. Cnpcyf - Especial de Arrendamiento Oral Núm. Exp. 1393/2025 Se Admite Recurso de Queja. 1 Acdo.

Reyes Reyes Ana Beatriz vs. Tortolero y Serrano Ricardo Horacio IV. Cnpcyf - Especial de Arrendamiento Oral Núm. Exp. 1295/2025 Admisión de Demanda. 1 Acdo.

Scotiabank Inverlat S.A., Institución de Banca Múltiple, Grupo Financiero Scotiabank Inverlat vs. Aguilar Chaparro Sandra. Cnpcyf - Especial Hipotecario Oral Núm. Exp. 1456/2025 Admisión Recurso de Queja. 1 Acdo.

JUEZ JOSÉ AGUSTÍN PÉREZ CORTES
ACUERDOS DEL 25 DE ABRIL DEL 2025

Banco Mercantil del Norte Sa Institución de Banca Múltiple Grupo Financiero Banorte vs. Rosillo Flores Raúl. Cnpcyf - Especial Hipotecario Oral Núm. Exp. 1519/2025 Auto Admisorio. 1 Acdo.

Banco Nacional de México, S.A. Integrante del Grupo Finanicero Banamex vs. Rodríguez Sánchez Mauricio vs. Instituto del Fondo Nacional de la Vivienda para los Trabajadores (Infonavit). Cnpcyf - Especial Hipotecario Oral Núm. Exp. 637/2025 Comparec. Emplaz. y Exhiben Convenio. 1 Acdo.

BBVA México Sa Institución de Banca Múltiple Grupo Financiero BBVA México vs. Sajjad Hussain Syed y Almeida Bravo Pamela. Cnpcyf - Especial Hipotecario Oral Núm. Exp. 918/2025 Aclaración de Acuerdo. 1 Acdo.

Bridge International Accelerator Sociedad Anónima Promotora de Inversión de Capital Variable Sociedad Financiera de Objeto Múltiple Entidad No Regulada vs. Figueroa Muñoz Kathya Michelle. Cnpcyf - Especial Hipotecario Oral Núm. Exp. 1531/2025 Desecha. 1 Acdo.

Guerra López Óscar vs. Flores Mendoza Blanca Estela. Cnpcyf - Juris. Voluntaria para Juic. Especial de Arrendamiento Oral Núm. Exp. 1552/2025 Desechamiento. 1 Acdo.

Martínez Mazas, su Sucesión María del Carmen Soledad vs. Rojas Pérez Mauro Epifanio y Bosques Galán Érika Vanessa. Cnpcyf - Medios Preparatorios a Juic. Especial de Arrendamiento Oral Núm. Exp. 39/2025 Cedula Diligenciada Nva Fecha Aud. para Érika. 1 Acdo.

Méndez Rodríguez Rosa vs. Jiménez Cruz Diego Fernando. Cnpcyf - Especial de Arrendamiento Oral Núm. Exp. 794/2025 Ced Diligenciada Diego. 1 Acdo.

Mosqueda Ambia Rosa vs. Flores Bravo Teok. Cnpcyf - Especial de Arrendamiento Oral Núm. Exp. 1587/2025 Prevención. 1 Acdo.

Teniente Noria Filiberto su Sucesión vs. Hernández Baltazar. Cnpcyf - Especial de Arrendamiento Oral Núm. Exp. 1564/2025 Desechamiento. 1 Acdo.

Torres Morales Marisol vs. De Martini Cortés Mauricio. Cnpcyf - Especial de Arrendamiento Oral Núm. Exp. 1214/2025 Turno Exhorto. 1 Acdo.

Vázquez Solís María Luisa vs. González Barajas José Luis. Cnpcyf - Juris. Voluntaria para Juic. Especial de Arrendamiento Oral Núm. Exp. 1591/2025 Desechamiento. 1 Acdo.

UNIDAD DE GESTIÓN JUDICIAL TIPO 2 MATERIA CIVIL ETAPA POSTULATORIA NÚMERO 2

JUEZ NANCY LECHUGA TREJO
ACUERDOS DEL 25 DE ABRIL DEL 2025

Arellano Ramírez José Guillermo vs. Oñate Farfán Rafael. Cnpcyf - Especial de Arrendamiento Oral Núm. Exp. 16/2024 Baja Documental Expedientillo. 1 Acdo. en 90.

Banco Mercantil del Norte Sa Institución de Banca Múltiple Grupo Financiero Banorte vs. García Cueto Juan Adán. Cnpcyf - Especial Hipotecario Oral Núm. Exp. 1490/2025 Of Rpp a Disp. 1 Acdo.

Banco Mercantil del Norte, S.A. Institución de Banca Múltiple Grupo Financiero Banorte vs. Bautista Gallangos Martha Aída. Cnpcyf - Especial Hipotecario Oral Núm. Exp. 153/2025 Vista Con Oficio Ine. 1 Acdo.

SOLO CONSULTA
SOLO CONSULTA
SOLO CONSULTA

Banco Mercantil del Norte, S.A., Institución de Banca Múltiple, Grupo Financiero Banorte vs. Palacios Nicimura Ana María. Cnpcyf - Especial Hipotecario Oral Núm. Exp. 192/2025 Vista Con Oficio Ine. 1 Acdo.

Banco Santander México Sa Institución de Banca Múltiple Grupo Financiero Santander México vs. Clavel López Juan de la Cruz. Cnpcyf - Especial Hipotecario Oral Núm. Exp. 1586/2025 Prevención. 1 Acdo.

Banco Santander México, Sociedad Anónima, Institución de Banca Múltiple, Grupo Financiero Santander México vs. Alvarado de Alba Gloria Miriam. Cnpcyf - Especial Hipotecario Oral Núm. Exp. 38/2025 Turnar para Emplaz. - Hab de Días y Horas Inhab. 1 Acdo.

BBVA México Sa Institución de Banca Múltiple Grupo Financiero BBVA México vs. González Salgado Miguel Ángel. Cnpcyf - Especial Hipotecario Oral Núm. Exp. 1512/2025 Oficio Rpp. 1 Acdo.

BBVA México Sa Institución de Banca Múltiple Grupo Financiero BBVA México vs. Ponce Albarrán Cristóbal y Juárez del Valle Rosa María. Cnpcyf - Especial Hipotecario Oral Núm. Exp. 576/2025 No Ha Lugar a Proveer Busq Dom. de Rosa María. 1 Acdo.

Farah Yazbeck Laila su Sucesión vs. Lara Esparza Carlos Alfonso. Cnpcyf - Juris. Voluntaria para Juic. Especial de Arrendamiento Oral Núm. Exp. 1633/2025 Desechamiento Incompetencia X Especialidad. 1 Acdo.

Fragoso Díaz Noemí vs. García García Omar y García Gutiérrez Delia. Cnpcyf - Especial de Arrendamiento Oral Núm. Exp. 1292/2025 Se Desecha Incompetencia en Razón de la Materia. 1 Acdo.

Geiger Padrón Juan Pablo vs. Stanza Suites S.A. de C.V. Cnpcyf - Especial de Arrendamiento Oral Núm. Exp. 351/2025 Expedientillo. 1 Acdo. en 90.

HSBC México, S.A., Institución de Banca Múltiple, Grupo Financiero HSBC vs. Geo Hogares Ideales, S.A. de C.V. Cnpcyf - Especial Hipotecario Oral Núm. Exp. 243/2025 Constancia de Envio de Oficio a 8ª Sala Civil. 1 Acdo. en 88.

Inmobiliaria Lubana, S.A. de C.V. vs. Castañeda Galicia José Eduardo. Cnpcyf - Especial de Arrendamiento Oral Núm. Exp. 1580/2025 Desechamiento- Local Comercial. 1 Acdo.

Méndez Rochet María Isabel vs. Chávez Cruz Juan y Álvarez Moreno Rosa Margarita. Cnpcyf - Especial de Arrendamiento Oral Núm. Exp. 1131/2025 Acuse de Envio. 1 Acdo.

Navidad Olivares Blanca vs. Morales Corona Juan Manuel y Hernández Santiago María Teresa. Cnpcyf - Especial Hipotecario Oral Núm. Exp. 224/2025 Se Ordena Cedulas de Notif. (Oficio a Ssc). 1 Acdo.

Ocampo Blas su Sucesión Jesús vs. Barrales Barrera Mariana. Cnpcyf - Especial de Arrendamiento Oral Núm. Exp. 1621/2025 Desecha- No Procede Acumulación de Acciones. 1 Acdo.

Ortiz Torres Nazario vs. Cortés Mercado Cristina. Cnpcyf - Especial de Arrendamiento Oral Núm. Exp. 1624/2025 Se Desecha por Razón de Especialidad. 1 Acdo.

Rosas Rivera José Armando vs. Ene Gloria. Cnpcyf - Especial de Arrendamiento Oral Núm. Exp. 1567/2025 Desecha- Medios Preparatorios. 1 Acdo.

Salas Domínguez Rebeca vs. Cervantes Merlos Vianey. Cnpcyf - Especial de Arrendamiento Oral Núm. Exp. 1160/2025 Admisorio. 1 Acdo.

Tecanhuey Macedo Gloria Bárbara vs. Alanís Valencia Leydi Zuleyma. Cnpcyf - Especial de Arrendamiento Oral Núm. Exp. 75/2024 Se Ordena Oficio de Busqueda. 1 Acdo.

Valero Caballero Sandra Lizeth vs. García Razo Guadalupe. Cnpcyf - Especial de Arrendamiento Oral Núm. Exp. 966/2025 Vista Con Razon Actuarial. 1 Acdo.

JUEZ JORGE ORTEGA CAMACHO

ACUERDOS DEL 25 DE ABRIL DEL 2025

Banco Mercantil del Norte Sociedad Anónima Institución de Banca Múltiple Grupo Financiero Banorte vs. Solís Padill Josefina. Cnpcyf - Especial Hipotecario Oral Núm. Exp. 1485/2025 Solic. de Acceso a Mi Tribunal. 2 Acdos.

Banco Santander México Sociedad Anónima Institución de Banca Múltiple Grupo Financiero Santander México vs. Flores Osnaya María Cristina. Cnpcyf - Especial Hipotecario Oral Núm. Exp. 84/2025 Correo Enviado Al Ine. 1 Acdo.

Banco Santander México, Sociedad Anónima, Institución de Banca Múltiple, Grupo Financiero Santander México vs. Jiménez Ordóñez Yethro Jesús. Cnpcyf - Especial Hipotecario Oral Núm. Exp. 696/2025 Returno Central de Notificadores. 1 Acdo.

Basurto Garduño José vs. Vieyra Muñoz Elizabeth. Cnpcyf - Especial de Arrendamiento Oral Núm. Exp. 922/2025 Solic. de Acceso a Mi Tribunal Parte Demandada. 1 Acdo.

BBVA México vs. Rodríguez Yanez Hilda Carolina. Cnpcyf - Especial Hipotecario Oral Núm. Exp. 1394/2025 Admisión de Demanda. 1 Acdo.

Campos Martínez Verónica vs. Romero Oliva Andrea y Jiménez Méndez Daniel. Cnpcyf - Especial de Arrendamiento Oral Núm. Exp. 436/2025 Dem. - Andrea- Señala Abogado Patrono y Sustituto. 1 Acdo.

Espinosa López Macedonio vs. Trejo Ramírez Margarita. Cnpcyf - Especial de Arrendamiento Oral Núm. Exp. 1168/2025 Admisorio. 1 Acdo.

García Carrera Sara vs. Reyes López Ulises y Arellano Ortiz Margarita. Cnpcyf - Especial de Arrendamiento Oral Núm. Exp. 38/2024 Traslado Enviado. 1 Acdo.

García Cervantes Rosa María vs. Lagunes Cisneros Hiram y Cisneros Bernal Leticia. Cnpcyf - Especial de Arrendamiento Oral Núm. Exp. 556/2025 Turnar para Emplaz. (Leticia) - Hab de Días y Horas Inhab. 1 Acdo.

Instituto del Fondo Nacional de la Vivienda para los Trabajadores (Infonavit) vs. Espinosa Vilchis Cristhian Emmanuel y Jiménez Haro Altair Mirel. Cnpcyf - Especial Hipotecario Oral Núm. Exp. 64/2024 Oficio Enviado Ine Mediante Correo. 1 Acdo.

Mendoza Mercado Gustavo vs. Saucedo Noriega Guillermo. Cnpcyf - Especial de Arrendamiento Oral Núm. Exp. 1043/2025 Desistimiento de la Instancia. 1 Acdo.

Scotiabank Inverlat S.A., Institución de Banca Múltiple, Grupo Financiero Scotiabank Inverlat vs. Flores Aguilar Luis Antonio. Cnpcyf - Especial Hipotecario Oral Núm. Exp. 1594/2025 Desechado por Incompetencia. 1 Acdo.

Scotiabank Inverlat, Sociedad Anónima, Institución de Banca Múltiple, Grupo Financiero Scotiabank Inverlat vs. Santana Nieves Eduardo y Muñiz Osorio Adriana Guadalupe. Cnpcyf - Especial Hipotecario Oral Núm. Exp. 179/2025 Turnar para Emplaz. de Ambos Demandados - Hab de Días y Horas Inhab. 1 Acdo.

Vázquez Flores Raúl vs. Orozco Martínez Óscar. Cnpcyf - Medios Preparatorios a Juic. Especial de Arrendamiento Oral Núm. Exp. 891/2025 Prevención. 1 Acdo.

JUEZ FERNANDO NAVARRETE AMÉZQUITA

ACUERDOS DEL 25 DE ABRIL DEL 2025

Administradora Fome 2 S de R L de C.V. vs. García Arroyo Imelda. Cnpcyf - Especial Hipotecario Oral Núm. Exp. 1263/2025 Se Desecha por No Dar Cump. a la Prevención Decretada. 1 Acdo.

Boy Pineda Mauricio vs. Zaragoza Sánchez Mario y González Davis Karl Lenin. Cnpcyf - Especial de Arrendamiento Oral Núm. Exp. 550/2025 Returno Central de Notificadores. 1 Acdo.

Buenrostro Martín Gabriela vs. Unión de Crédito del Valle de México S.A. de C.V. Cnpcyf - Especial Hipotecario Oral Núm. Exp. 181/2025 Prevención. 1 Acdo.

Buenrostro Martín Gabriela vs. Unión de Crédito del Valle de México S.A. de C.V. Cnpcyf - Especial Hipotecario Oral Núm. Exp. 181/2025 Q. Resolución Sala y Dese Cump. en el Principal. 1 Acdo. en 88.

Fundación de Ayuda a la Ancianidad Iap vs. Gastronomía Reysa S a P I de C V. Cnpcyf - Especial de Arrendamiento Oral Núm. Exp. 431/2025 Se Certifica Remisión de Recurso de Q. a Superioridad. 1 Acdo. en 88.

Gómez Ballina María Antonieta vs. Aguilar Morales Alejandra. Cnpcyf - Especial de Arrendamiento Oral Núm. Exp. 115/2024 Correo Central de Notificadores - Reagenda Cita. 1 Acdo.

González Escutia Nancy vs. Ureña Contreras Roberto. Cnpcyf - Especial Hipotecario Oral Núm. Exp. 1480/2025 Prevención. 1 Acdo.

Guzmán Calderón Laura Hortensia vs. Martínez Reyes Antonio. Cnpcyf - Medios Preparatorios a Juic. Especial de Arrendamiento Oral Núm. Exp. 1613/2025 Desechamiento Incompetencia. 1 Acdo.

HSBC México S.A. Institución de Banca Múltiple Grupo Financiero HSBC vs. Hernández Ortiz Walter Omar. Cnpcyf - Especial Hipotecario Oral Núm. Exp. 1584/2025 Se Admite Demanda. 1 Acdo.

Instituto del Fondo Nacional de la Vivienda para los Trabajadores vs. Caballero Castillo María del Carmen. Cnpcyf - Especial Hipotecario Oral Núm. Exp. 139/2024 Informe del Sat. 1 Acdo.

SOLO CONSULTA
SOLO CONSULTA
SOLO CONSULTA

Instituto del Fondo Nacional de la Vivienda para los Trabajadores vs. Vargas Gómez Karla y Ortiz Herrejón Francisco Javier. Cnpcyf - Especial Hipotecario Oral Núm. Exp. 141/2024 Se Suspende el Proced. Hasta en Tanto la Codemandada Karla Cuente Con Representación. 1 Acdo.

Laniado y Husny Isaac vs. Conesa Labastida Luisa y Cesc Consultoría Sc. Cnpcyf - Especial de Arrendamiento Oral Núm. Exp. 1398/2025 Se Admite Recurso de Queja. 1 Acdo. en 88.

Legorreta Carranza Claudio vs. Ávila Campos Rosa María. Cnpcyf - Especial de Arrendamiento Oral Núm. Exp. 1622/2025 Prevención. 1 Acdo.

Mansur Cohen Teresa vs. Martínez Mendoza Beatriz Elena. Cnpcyf - Especial de Arrendamiento Oral Núm. Exp. 1096/2025 Razón Actuarial Se Da Vista. 1 Acdo.

Martínez Juárez Fernando vs. López González Mayra y Méndez Frías José Antonio. Cnpcyf - Especial de Arrendamiento Oral Núm. Exp. 335/2025 Se Ordena Cedula. 1 Acdo.

Rodríguez Flores Miguel Ángel vs. Ramírez López Emilia. Cnpcyf - Medios Preparatorios a Juic. Especial de Arrendamiento Oral Núm. Exp. 1198/2025 No Se Admite Recurso de Apelación. 1 Acdo. en 86.

Sarabia Calleja Francisco vs. Peñaloza Moya Omar Hasan. Cnpcyf - Especial de Arrendamiento Oral Núm. Exp. 1365/2025 Admisión de Demanda. 1 Acdo.

Secreto. Cnpcyf - Especial de Arrendamiento Oral Núm. Exp. 1287/2025 Admisión de Demanda. 1 Acdo.

Torres Artiachi Gabriel vs. Ibarra Sandoval Filiberto Alejandro. Cnpcyf - Medios Preparatorios a Juic. Especial de Arrendamiento Oral Núm. Exp. 1172/2025 Desechamiento. 1 Acdo.

Villegas Escobar Rosa Marina vs. Flores Sánchez Gloria. Cnpcyf - Especial de Arrendamiento Oral Núm. Exp. 1578/2025 Prevención. 1 Acdo.

JUEZ HÉCTOR FLORES REYNOSO
ACUERDOS DEL 25 DE ABRIL DEL 2025

Administradora de Inmuebles Elben S.A. vs. Ballesteros Durán Ismael y Ballesteron Estrada Juan. Cnpcyf - Especial de Arrendamiento Oral Núm. Exp. 504/2025 Certificación Defensoria Pública. 2 Acdos.

Arrendadora Pericentro S.C. vs. New Forest Collection S.A. de C.V. y Chiriti Zagha Sofía. Cnpcyf - Especial de Arrendamiento Oral Núm. Exp. 1681/2025 Desechamiento Incompetencia. 1 Acdo.

Banco Mercantil del Norte Sa Institución de Banca Múltiple Grupo Financiero Banorte vs. Aparicio Hoyo Miguel Ángel. Cnpcyf - Especial Hipotecario Oral Núm. Exp. 1668/2025 Prevención. 1 Acdo.

Banco Santander México S.A. Institución de Banca Múltiple, Grupo Financiero Santander México vs. Bolaños Franco Lorena Beatriz y Flores Almanza Raúl Ángel. Cnpcyf - Especial Hipotecario Oral Núm. Exp. 361/2025 Emplaz. por Adhesión de Lorena. 2 Acdos.

Banco Santander México, S.A., Institución de Banca Múltiple, Grupo Financiero Santander México vs. Ramírez Vargas Armando. Cnpcyf - Especial Hipotecario Oral Núm. Exp. 451/2025 Razón Actuarial Se Da Vista. 1 Acdo.

Banco Santander Mexicosociedad Anónima Institución de Banca Múltiple Grupo Financiero Santander México vs. Martínez Rebolledo Rossana. Cnpcyf - Especial Hipotecario Oral Núm. Exp. 1359/2025 Sin Lugar a Conceder Prorroga para Desahogo de Prevención. 1 Acdo.

Bienes Programados Sociedad Anónima de Capital Variable vs. Portillo Salgado Mónica Donaji. Cnpcyf - Especial Hipotecario Oral Núm. Exp. 1289/2025 Puesta a Disposición Oficio Al Registro Público. 1 Acdo.

González Rojas Ricardo vs. Alarcón Acevedo Gustavo y Madrigal Villalpando Samuel. Cnpcyf - Especial de Arrendamiento Oral Núm. Exp. 1202/2025 Constancia Envio Exhorto. 1 Acdo.

Gutiérrez Monzalvo Óscar vs. Espinosa Soto Alfredo y Cervantes Ávila Adonay. Cnpcyf - Especial de Arrendamiento Oral Núm. Exp. 842/2025 Reservar Contestación de Demanda. 2 Acdos.

Hernández Herrera José Francisco vs. Ibáñez Bonilla María Elena. Cnpcyf - Medios Preparatorios a Juic. Especial de Arrendamiento Oral Núm. Exp. 326/2025 Solicita Copias Certificadas. 1 Acdo.

Mariaca Moyado Tania vs. Rosales Grajales Eduardo Armando y Robledo Quezada Juana Elsa. Cnpcyf - Especial de Arrendamiento Oral Núm. Exp. 1129/2025 Se Aclara Nombre de la Actora (Nuevas Cedulas). 1 Acdo.

Raíces Dr. Jiménez Sa vs. Cordero Guzmán Salvador. Cnpcyf - Especial de Arrendamiento Oral Núm. Exp. 995/2025 Exhibe Comprobante de Pago. 1 Acdo.

Scotiabank Inverlat S.A., Institución de Banca Múltiple, Grupo Financiero Scotiabank Inverlat vs. Galicia Alvarado Ingrid vs. Diverso Acreedor Fondo de la Vivienda del Instituto de Seguridad y Servicios Sociales de Los Trabajadores del Estado (Fovissste). Cnpcyf - Especial Hipotecario Oral Núm. Exp. 149/2025 Se Ordena Oficios de Busqueda. 1 Acdo.

Scotiabank Inverlat Sa Institución de Banca Múltiple Grupo Financiero Scotiabank Inverlat vs. Ortiz Ruíz Ingrid Ariadna y González Hernández Ismael. Cnpcyf - Especial Hipotecario Oral Núm. Exp. 1400/2025 Admite Queja. 1 Acdo. en 88.

Secreto. Cnpcyf - Especial de Arrendamiento Oral Núm. Exp. 1628/2025 Admisión de Demanda. 1 Acdo.

JUEZ FELIPE DE JESÚS RODRÍGUEZ DE MENDOZA
ACUERDOS DEL 25 DE ABRIL DEL 2025

Araujo Ramírez Ciro vs. Ramires Maldonado Vicenta Emilia. Cnpcyf - Especial de Arrendamiento Oral Núm. Exp. 1223/2025 Solic. de Acceso a Mi Tribunal Parte Actora. 1 Acdo.

Banco Mercantil del Norte, S.A., Institución de Banca Múltiple, Grupo Financiero Banorte vs. Fuentes Mendoza Alma Delia vs. Instituto del Fondo Nacional de la Vivienda para los Trabajadores (Infonavit). Cnpcyf - Especial Hipotecario Oral Núm. Exp. 644/2025 Razón Actuarial Se Da Vista. 1 Acdo.

BBVA México Sa Institución de Banca Múltiple Grupo Financiero BBVA México vs. Solís Carballo Ángel Eduardo. Cnpcyf - Especial Hipotecario Oral Núm. Exp. 840/2025 Razón Actuarial Se Da Vista. 1 Acdo.

Hernández Guillén Norma Edith vs. Bonilla Ceja Valeria. Cnpcyf - Especial de Arrendamiento Oral Núm. Exp. 279/2025 Se Tiene por Contestada la Demandada, Se Da Vista a la Parte Actora Con Las Excepciones y Defensas Opuestas. 1 Acdo.

HSBC México, Sociedad Anónima, Institución de Banca Múltiple, Grupo Financiero HSBC vs. Flores Esteban Anastacio. Cnpcyf - Especial Hipotecario Oral Núm. Exp. 983/2025 Turnar para Emplaz. - Hab de Días y Horas Inhab. 1 Acdo.

HSBC México, Sociedad Anónima, Institución de Banca Múltiple, Grupo Financiero HSBC vs. Luna Alatorre Alan. Cnpcyf - Especial Hipotecario Oral Núm. Exp. 1347/2025 Turnar para Emplaz. - Hab Días y Horas Inhab. 1 Acdo.

Martínez Gómez Laura vs. Catalina Torres García. Cnpcyf - Especial de Arrendamiento Oral Núm. Exp. 1242/2025 Desechamiento. 1 Acdo.

Medina Hernández Laura vs. Nájera Castillo Margarita. Cnpcyf - Especial Hipotecario Oral Núm. Exp. 800/2025 Contestación Relaciones Ext. 1 Acdo.

Pedroza Meléndez Ramón vs. Miñana Esteve Jacinto. Cnpcyf - Especial de Arrendamiento Oral Núm. Exp. 1344/2025 Informe Justificado y Certificación. 1 Acdo. en 88.

Ramírez Vargas Alberto vs. Galindo Pliego José Juan y Galindo Pliego Miguel Ángel. Cnpcyf - Especial de Arrendamiento Oral Núm. Exp. 626/2025 Solicita Emb. Cuentas. 1 Acdo.

Scotiabank Inverlat S.A., Institución de Banca Múltiple, Grupo Financiero Scotiabank Inverlat vs. Barrios Alatriztre Omar Ulises. Cnpcyf - Especial Hipotecario Oral Núm. Exp. 507/2025 Elab Exh. para Emplaz. - 3er Dom. Proporcionado por Semovi. 2 Acdos.

Scotiabank Inverlat S.A., Institución de Banca Múltiple, Grupo Financiero Scotiabank Inverlat vs. Mendoza Boch Diana Araceli y Reyna Salazar Emilio. Cnpcyf - Especial Hipotecario Oral Núm. Exp. 1412/2025 Razón Actuarial Se Da Vista. 3 Acdos.

Villuendas Olivo Omar Uriel vs. Dávalos Guel Javier. Cnpcyf - Especial Hipotecario Oral Núm. Exp. 1092/2025 Turnar para Emplaz. - Hab Días y Horas Inhab. 1 Acdo.

UNIDAD DE GESTIÓN JUDICIAL TIPO 2 MATERIA CIVIL ETAPA PRELIMINAR, JUICIO Y EJECUCIÓN NÚMERO 1

JUEZ YASSMIN ALONSO TOLAMATL
ACUERDOS DEL 25 DE ABRIL DEL 2025

González Medrano Guadalupe Beatriz vs. Valdés Hernández Miriel. Cnpcyf - Especial de Arrendamiento Oral Núm. Exp. 240/2025 Certificación Correo a la Parte Actora. 1 Acdo.

SOLO CONSULTA
SOLO CONSULTA
SOLO CONSULTA

JUEZ MIEL ANET SILVA GARCÍA
ACUERDOS DEL 25 DE ABRIL DEL 2025

Inmobiliaria Ircap S a de C V vs. Díaz Jáuregui Antonio. Cnpcyf - Especial de Arrendamiento Oral Núm. Exp. 588/2025 Causa Ejecutoria Sent. Definitiva. 1 Acdo.
Meléndez Neri Silvia vs. Uribe Ambriz Elena y Rivera Saldaña Edgar. Cnpcyf - Especial de Arrendamiento Oral Núm. Exp. 265/2025 Aceptado/Mi Tribunal. 2 Acdos.
Unión de Crédito Esphera S.A. de C.V. vs. Ramírez Chavira Juan Jacobo y Brito Porcayo María Elena y Brito Porcayo de Ramírez María Elena y Brito Porcayo Ma. Elena y Brito Ma. Elena. Cnpcyf - Especial Hipotecario Oral Núm. Exp. 145/2025 Aceptado/Mi Tribunal. 1 Acdo.

JUEZ ADRIANA BENILDE SÁNCHEZ ORTEGA
ACUERDOS DEL 25 DE ABRIL DEL 2025

Scotiabank Inverlat S.A., Institución de Banca Múltiple, Grupo Financiero Scotiabank Inverlat vs. González Lozano Jonathan. Cnpcyf - Especial Hipotecario Oral Núm. Exp. 247/2025 Aceptado/Mi Tribunal. 1 Acdo.
Scotiabank Inverlat S.A., Institución de Banca Múltiple, Grupo Financiero Scotiabank Inverlat vs. Gutiérrez Martínez María Elba vs. Instituto del Fondo Nacional para la Vivienda de Los Trabajadores (Infonavit). Cnpcyf - Especial Hipotecario Oral Núm. Exp. 825/2025 Requerimiento de Documentos. 2 Acdos.

JUEZ MAURICIO RAMÍREZ MEDINA
ACUERDOS DEL 25 DE ABRIL DEL 2025

Fundación Francisca Campero de Pasquel, I. A. P vs. Falcóne Pablo. Cnpcyf - Especial de Arrendamiento Oral Núm. Exp. 24/2024 Aceptado/Mi Tribunal. 1 Acdo.

JUEZ FERNANDO SERRANO GARCÍA
ACUERDOS DEL 25 DE ABRIL DEL 2025

Despacho Padilla & Bujalil S. C vs. Hidalgo Martínez Victoria. Cnpcyf - Especial de Arrendamiento Oral Núm. Exp. 340/2025 Certificación Envio de Oficio Defensoría. 1 Acdo.
Scotiabank Inverlat S.A., Institución de Banca Múltiple, Grupo Financiero Scotiabank Inverlat vs. Gómez Nieto Citlali Irais. Cnpcyf - Especial Hipotecario Oral Núm. Exp. 374/2025 Se Señala Fecha de Audiencia. 2 Acdos.

JUEZ HUGUET RODRÍGUEZ GODÍNEZ
ACUERDOS DEL 25 DE ABRIL DEL 2025

Bayo Melean Raúl vs. Canales Islas Diana Enid. Cnpcyf - Especial de Arrendamiento Oral Núm. Exp. 98/2025 Fecha Audiencia. 2 Acdos.
HSBC México Sa Institución de Banca Múltiple Grupo Financiero HSBC vs. Ramírez López Rafael vs. Fondo de la Vivienda del Instituto de Seguridad y Servicios Sociales de Los Trabajadores del Estado (Fovissste). Cnpcyf - Especial Hipotecario Oral Núm. Exp. 115/2025 Certificación Correo Acreedor. 2 Acdos.

UNIDAD DE GESTIÓN JUDICIAL TIPO 2 MATERIA CIVIL ETAPA PRELIMINAR, JUICIO Y EJECUCIÓN NÚMERO 2

JUEZ YANETH KARINA HERNÁNDEZ NICOLÁS
ACUERDOS DEL 25 DE ABRIL DEL 2025

Gómez Mora Mauro Rafael vs. Cervantes Chantes Naizet. Cnpcyf - Especial de Arrendamiento Oral Núm. Exp. 309/2025 Sent. Firme. 1 Acdo.
HSBC México Sa Institución de Banca Múltiple Grupo Financiero HSBC vs. Jacobo Carrizalez Efrén de Jesús. Cnpcyf - Especial Hipotecario Oral Núm. Exp. 90/2025 Validación de Acceso. 1 Acdo.
Montero Flores Tito vs. Cruz Hernández Eduardo Daniel y Sánchez Villaseñor Sandra Magalli. Cnpcyf - Especial de Arrendamiento Oral Núm. Exp. 461/2025 Certificación de Envío de Correo. 3 Acdos.
Scotiabank Inverlat Sa Institución de Banca Múltiple Grupo Financiero Scotiabank Inverlat vs. Rosales Rosales José Silvano y Ruíz Juárez Alejandra vs. Instituto del Fondo Nacional de la Vivienda para los Trabajadores (Infonavit). Cnpcyf - Especial Hipotecario Oral Núm. Exp. 283/2025 Autr. de Mi Tribunal. 1 Acdo.
Sentencia

JUEZ BIBIANA CAMACHO REYES
ACUERDOS DEL 25 DE ABRIL DEL 2025

JUEZ HAYDEE DE LA ROSA GARCÍA
ACUERDOS DEL 25 DE ABRIL DEL 2025

Scotiabank Inverlat Sa Institución de Banca Múltiple Grupo Financiero Scotiabank Inverlat vs. Morales de la Luz Alejandra Sylvia y Valdenegro Camarillo Fernando. Cnpcyf - Especial Hipotecario Oral Núm. Exp. 301/2025 Validación de Acceso. 1 Acdo.
Scotiabank Inverlat Sa Institución de Banca Múltiple Grupo Financiero Scotiabank Inverlat vs. Suárez Hernández Eduardo. Cnpcyf - Especial Hipotecario Oral Núm. Exp. 524/2025 Validación de Acceso. 1 Acdo.
SENTENCIA
Scotiabank Inverlat Sa Institución de Banca Múltiple Grupo Financiero Scotiabank Inverlat vs. Suárez Hernández Eduardo. Cnpcyf - Especial Hipotecario Oral Sent. Def. 1 Núm. Exp. 524/2025

JUEZ RAÚL CASTILLO VEGA
ACUERDOS DEL 25 DE ABRIL DEL 2025

Instituto del Fondo Nacional de la Vivienda para los Trabajadores (Infonavit) vs. Martínez de la Serna Rubén Omar y Venegas Contreras Lucero Mireya. Cnpcyf - Especial Hipotecario Oral Núm. Exp. 65/2024 Razón Actuarial, Turno. 1 Acdo.
SENTENCIA
Cortés Cuevas César vs. Rodríguez Muñoz Ana Paula. Cnpcyf - Especial de Arrendamiento Oral Sent. Def. 1 Núm. Exp. 25/2025

JUEZ ALEJANDRO HERNÁNDEZ TLECUITL
ACUERDOS DEL 25 DE ABRIL DEL 2025

JUEZ ALMA ANGÉLICA VÁZQUEZ GONZÁLEZ
ACUERDOS DEL 25 DE ABRIL DEL 2025

UNIDAD DE GESTIÓN JUDICIAL TIPO 2 MATERIA CIVIL ETAPA PRELIMINAR, JUICIO Y EJECUCIÓN NÚMERO 3

SIN PUBLICACIONES

UNIDAD DE GESTIÓN JUDICIAL TIPO 2 MATERIA FAMILIAR ETAPA POSTULATORIA NÚMERO 1

JUEZ JOSÉ ANTONIO NAVARRETE HERNÁNDEZ
ACUERDOS DEL 25 DE ABRIL DEL 2025

Ángel Pérez Gabriela vs. Sánchez Gaspar Felipe. Cnpcyf - Guarda y Custodia Núm. Exp. 4491/2025 Admisión. 1 Acdo.
Carrizoza Hernández Benjamín vs. Alvarado Martínez Diana. Cnpcyf - Guarda y Custodia Núm. Exp. 3469/2025 1 Acdo.
Castañeda Hernández Victoria Verónica vs. Luna Castañeda Vania. Cnpcyf - Alimentos Núm. Exp. 2585/2025 ++Raz Act Vista ++Be++. 1 Acdo.
Estrada Vargas María Monserrat vs. Montiel Fuentes Eduardo. Cnpcyf - Alimentos Núm. Exp. 1384/2025 S/T. 1 Acdo.
García Martínez Nitzia Zugely vs. Villagómez Manrique Alexis. Cnpcyf - Alimentos Núm. Exp. 2535/2025 S/T. 1 Acdo.
García Suárez Ana Lizbeth vs. Morales Zamudio Jorge Arturo. Cnpcyf - Alimentos Núm. Exp. 232/2025 1 Acdo.
Gómez Cisnero Clara Julieta vs. Gómez Franco Alejandro Ricardo. Cnpcyf - Alimentos Núm. Exp. 1224/2025 1 Acdo.

SOLO CONSULTA
SOLO CONSULTA
SOLO CONSULTA

González Ortiz Marcela Oddette vs. Barroso Pantoja Cristian. Cnpcyf - Guarda y Custodia Núm. Exp. 2941/2025 ++Datos Ts++Ber+. 1 Acdo.
Jiménez Centeno Karina Maybel vs. González López José Arturo. Cnpcyf - Alimentos Núm. Exp. 4312/2025 1 Acdo.
López Meza Rodolfo Jesús vs. Ramos Sánchez Mary Carmen. Cnpcyf - Guarda y Custodia Núm. Exp. 1498/2025 ++Raz Act Vista++Ber. 1 Acdo.
Luna Cid Rocío vs. Ibáñez López José Marcos. Cnpcyf - Alimentos Núm. Exp. 676/2025 ++Raz Act Vista++. 1 Acdo.
Martínez González Karla Pamela vs. García Valdez José Mauricio. Cnpcyf - Alimentos Núm. Exp. 1096/2025 C/T: Of. 2 Acdos.
Mata Sánchez Monserrat vs. De Anda Estrada Diego Armando. Cnpcyf - Alimentos Núm. Exp. 1535/2025 S/T. 1 Acdo.
Méndez Calleja Alicia María Eugenia vs. Ruíz Rubio Salvador. Cnpcyf - Alimentos Núm. Exp. 1159/2025 C/T. 1 Acdo.
Méndez García Juana Alicia vs. Huerta Ruíz Josué Alejandro. Cnpcyf - Alimentos Núm. Exp. 3323/2025 1 Acdo.
Miranda Abarca María Esther vs. Vargas Ávila Jorge Luis. Cnpcyf - Guarda y Custodia Núm. Exp. 1955/2025 1 Acdo.
Olivares Morales Danae Abril vs. Olivares Jiménez Jesús Ricardo. Cnpcyf - Alimentos Núm. Exp. 4523/2025 Admisión+++Turno+++. 1 Acdo.
Peña Buenrostro Martha vs. De la Rosa Gutiérrez Ricardo. Cnpcyf - Alimentos Núm. Exp. 433/2025 1 Acdo.
Ramírez Segura Vanesa Maricela vs. Villalvazo González Jesús. Cnpcyf - Alimentos Núm. Exp. 4501/2025 ++++Auto Admisorio+++Turno+++B. 1 Acdo.
Rodríguez Ortiz Faustino Javier vs. Alba Jiménez Brenda Ángeles. Cnpcyf - Guarda y Custodia Núm. Exp. 3871/2025 1 Acdo.
Salinas Mata Daniela vs. Aguilar Antonio Emmanuel. Cnpcyf - Guarda y Custodia Núm. Exp. 4520/2025 Auto de Admisión. 1 Acdo.
Sánchez Cruz Cristina vs. Cruz Carmona Erick Diego. Cnpcyf - Alimentos Núm. Exp. 4690/2025 Admisión. 2 Acdos.
Sánchez García Natalia vs. Contreras Díaz de León Edgar. Cnpcyf - Alimentos Núm. Exp. 4566/2025 Ádmisión+++Turno+++B. 1 Acdo.
Sánchez Hernández Víctor Manuel vs. López Vega Nelly Esther. Cnpcyf - Alimentos Núm. Exp. 4666/2025 Admisión+++Turno+++. 1 Acdo.
Silverio de la Cruzana Ana vs. Nolasco Cruz Rogelio. Cnpcyf - Alimentos Núm. Exp. 4684/2025 C/T. 1 Acdo.
Toledo Toledo Miguel Ángel vs. Jiménez Toledo Jorge Adulfo de Jesús y Toledo Bernal María Adelina y Toledo Bernal Luis Diego y Toledo Bernal Sarah Adelina y Bernal Ordaz Ciria. Cnpcyf - Alimentos Núm. Exp. 4545/2025 Prevención Se. 1 Acdo.
Villarruel Sánchez Mildret Aurora vs. Gaspar Jiménez Alan Alejandro. Cnpcyf - Alimentos Núm. Exp. 3072/2025 S/T. 1 Acdo.
Zamora Evangelista Alma Rosa y Torres Salazar Luis Manuel vs. Rayón Becerril Valeria. Cnpcyf - Guarda y Custodia Núm. Exp. 1044/2025 1 Acdo.
Zavala Verdi Cynthia Xadani vs. García Martínez Kevin Roderico. Cnpcyf - Alimentos Núm. Exp. 4571/2025 C/T. 1 Acdo.
NO PUBLICADOS
Castro García Dafne Gabriela vs. Garza Daza Luis Carlos. Cnpcyf - Guarda y Custodia Núm. Exp. 3729/2025 C/T. 1 Acdo.

JUEZ MARÍA DE LOS ÁNGELES RUÍZ MENDOZA
ACUERDOS DEL 25 DE ABRIL DEL 2025

Ávila Robles Mitzi vs. García de Jesús José Eduardo. Cnpcyf - Guarda y Custodia Núm. Exp. 2675/2025 1 Acdo.
Benavides Eichelmann Irma María Isabel vs. Cervantes Benavides Alejandro. Cnpcyf - Violencia Familiar Núm. Exp. 2938/2025 S/T. 1 Acdo.
Cortés Espinoza Alma Leticia vs. García Zacatenco Luis Javier. Cnpcyf - Alimentos Núm. Exp. 2210/2025 1 Acdo.
Guzmán Huerta Gibran vs. García Martínez Dalía Margarita. Cnpcyf - Guarda y Custodia Núm. Exp. 335/2025 C/T. 1 Acdo.
Jiménez Silvestre Avigaid vs. Alvarado Gutiérrez Óscar. Cnpcyf - Guarda y Custodia Núm. Exp. 1971/2025 S/T. 1 Acdo.
López Martínez Vanesa vs. Roldán Guerrero Brandon Alexander. Cnpcyf - Alimentos Núm. Exp. 535/2025 1 Acdo.
Piscil García Margarita Nayeli vs. Pineda Peña Rodrigo. Cnpcyf - Alimentos Núm. Exp. 2360/2025 S/T. 1 Acdo.
Ramírez Rodríguez Janely Itzel vs. González Palacios Alexander. Cnpcyf - Guarda y Custodia Núm. Exp. 3428/2025 ++Raz Act ++Be++. 4 Acdos.
Rea Rufino Adriana vs. Jiménez Soto Eduardo. Cnpcyf - Alimentos Núm. Exp. 1983/2025 ++Minuta++Ber++. 2 Acdos.

JUEZ ONÉSIMO LUGO GODÍNEZ
ACUERDOS DEL 25 DE ABRIL DEL 2025

Álvarez Canarios Brenda vs. Mora Macías Fidel. Cnpcyf - Alimentos Núm. Exp. 2406/2025 S/T. 1 Acdo.
Calderón Bonilla Dalía Miriam vs. Campuzano Barajas José Daniel. Cnpcyf - Alimentos Núm. Exp. 2993/2025 S/T. 3 Acdos.
González Tapia Diego Alberto vs. Gallardo Quijano Mary Carmen. Cnpcyf - Régimen de Convivencias Núm. Exp. 3114/2025 Computo. 2 Acdos.
Hernández Hernández José Ángel vs. Hernández Flores Lucero y Evaristo Marín Yael Jesús. Cnpcyf - Guarda y Custodia Núm. Exp. 1374/2025 1 Acdo.
Lara Cabello Margarita Stephanie vs. González López César. Cnpcyf - Alimentos Núm. Exp. 2323/2025 1 Acdo.
León Fuentes Ruth Noemí vs. Alvarado Alonso Luis Antonio. Cnpcyf - Guarda y Custodia Núm. Exp. 1406/2025 1 Acdo.
López Benítez Beatriz Adriana vs. Guillén Pérez Luis Enrique. Cnpcyf - Alimentos Núm. Exp. 615/2025 S/T. 1 Acdo.
López Sandoval Jésica Yutsil vs. Silva Martínez Carlos Rodrigo. Cnpcyf - Alimentos Núm. Exp. 3388/2025 Turno Se. 1 Acdo.
Manzano Escutia María Guadalupe vs. Ramírez Zapata Fernando. Cnpcyf - Alimentos Núm. Exp. 1761/2025 ++Exhorto Turno++. 1 Acdo.
Martínez Araico Ilse Ivonne vs. Gómez García Antonio de Jesús. Cnpcyf - Guarda y Custodia Núm. Exp. 3320/2025 1 Acdo.
Mercado Doroteo Emilia Kourni vs. Díaz Rocha Brian Oswaldo. Cnpcyf - Guarda y Custodia Núm. Exp. 1435/2025 ++Dada++. 1 Acdo.
Montiel Prieto Yait Aatzin y Montiel Solís Teófilo y Prieto Villalobos María del Socorro y Téllez Gómez Angélica vs. Castañeda López Heira Javise. Cnpcyf - Régimen de Convivencias Núm. Exp. 2251/2025 1 Acdo.
Ortega García Magaly Monserrat vs. Alcantar Vargas Alejandro. Cnpcyf - Alimentos Núm. Exp. 1325/2025 1 Acdo.
Páez Villegas Gladys Adriana vs. Mondragón Canuto Edmundo. Cnpcyf - Alimentos Núm. Exp. 1107/2025 ++Cedula Turno++. 1 Acdo.
Ramírez Caldiño Jéssica vs. Leyva García Daniel. Cnpcyf - Alimentos Núm. Exp. 2940/2025 S/T. 2 Acdos.
Ramírez Escamilla Carlos vs. Chávez López Mónica. Cnpcyf - Guarda y Custodia Núm. Exp. 1489/2025 C/T. 1 Acdo.
Rivera Díaz Ulises Abdiel vs. Ledesma Bringas Diana Laura. Cnpcyf - Régimen de Convivencias Núm. Exp. 442/2025 1 Acdo.
Rosales Márquez Fernanda vs. Chávez Ángel Brandon. Cnpcyf - Alimentos Núm. Exp. 121/2025 1 Acdo.
Sánchez de la Paz Diana Laura vs. Velasco Villegas Alexis Nicolás. Cnpcyf - Alimentos Núm. Exp. 1834/2025 1 Acdo.
Sandoval López Francisco Javier vs. Serna Lemus Caolina. Cnpcyf - Guarda y Custodia Núm. Exp. 3501/2025 1 Acdo.
Vaca Ramos Leticia vs. Dala Torri Juárez Marco Tulio. Cnpcyf - Guarda y Custodia Núm. Exp. 1729/2025 1 Acdo.
Zamora González Marbella vs. Méndez Vega Rafael. Cnpcyf - Guarda y Custodia Núm. Exp. 3455/2025 ++++ Auto Admisorio+++Turno+++++. 1 Acdo.
NO PUBLICADOS
Aguiñaga Pineda Juan Carlos vs. Barajas Ochoa María Fernanda. Cnpcyf - Alimentos Núm. Exp. 2030/2025 Admisión Queja. 1 Acdo.
Montes Morales Francisco Javier vs. González Martínez Diana Mabel. Cnpcyf - Guarda y Custodia Núm. Exp. 3482/2025 Admisión Se Turno. 1 Acdo.
Prado Salinas Olinka Suhei vs. Madrigal González Gerardo. Cnpcyf - Guarda y Custodia Núm. Exp. 3075/2025 Turno Se. 1 Acdo.

JUEZ MIRSHA RODRIGO LEÓN CARMONA
ACUERDOS DEL 25 DE ABRIL DEL 2025

Argueta Morales Franco vs. Laget Palacios Aylin Guadalupe. Cnpcyf - Régimen de Convivencias Núm. Exp. 4657/2025 Admisión+++Turno+++. 1 Acdo.
Becerra Alcalá Alejandra vs. Sánchez Enríquez Marcial. Cnpcyf - Alimentos Núm. Exp. 4665/2025 Admisión Se Turno. 1 Acdo.
Birrueta Castellanos Jenny Marlene vs. Soriano García Ricardo Uriel. Cnpcyf - Alimentos Núm. Exp. 4095/2025 C/T. 1 Acdo.

SOLO CONSULTA
SOLO CONSULTA
SOLO CONSULTA

Camacho Alcántara Elvia vs. Jiménez Valtierra Luis Ernesto. Cnpcyf - Alimentos Núm. Exp. 2741/2025 ++++Auto+++++. 1 Acdo.
Contreras Leal Martha Yazmín vs. Mendoza Jacobo Jesús Olaff. Cnpcyf - Alimentos Núm. Exp. 3930/2025 S/T. 2 Acdos.
Díaz Valverde Cynthia vs. Villalba Méndez Héctor. Cnpcyf - Violencia Familiar Núm. Exp. 2133/2025 Desiitimiento+++B. 1 Acdo.
Enríquez Ortiz Edith vs. Miranda Nava Raymundo. Cnpcyf - Alimentos Núm. Exp. 4730/2025 Admisión. 1 Acdo.
Espinoza Hernández Jéssica vs. González Mondragón Cristhian Giovanni. Cnpcyf - Alimentos Núm. Exp. 1918/2025 1 Acdo.
Frías Esquivel Cristal vs. Naranjo Vázquez Marco Antonio. Cnpcyf - Alimentos Núm. Exp. 3651/2025 2 Acdos.
García de la O. Tania Monserrat vs. Gutiérrez Puon Abraham Alejandro. Cnpcyf - Alimentos Núm. Exp. 2592/2025 ++++Acuerdo+++. 1 Acdo.
García y García María Irma vs. Torres Sánchez Antonio. Cnpcyf - Alimentos Núm. Exp. 4714/2025 ++++Desechamiento++++B. 1 Acdo.
Gómez Rodea Mariana Araceli vs. Calzada Cisneros Ricardo Mauro. Cnpcyf - Alimentos Núm. Exp. 4574/2025 S/T. 1 Acdo.
González Acevedo Raquel vs. García Meléndez Geovanni. Cnpcyf - Guarda y Custodia Núm. Exp. 221/2025 Minuta. 2 Acdos.
Gutiérrez García Pablo Motz vs. Mendieta Martínez Thalya y Bellido Iriarte Orlando. Cnpcyf - Régimen de Convivencias Núm. Exp. 4707/2025 Desechamiento Se. 1 Acdo.
Hernández Ramírez Adriana Michell vs. Guerrero Rivera Edward Alexis. Cnpcyf - Alimentos Núm. Exp. 1631/2025 S/T. 2 Acdos.
Huerta Torres Alexis vs. Nava Mota Ferruzca Ameyalli Aiko. Cnpcyf - Régimen de Convivencias Núm. Exp. 837/2025 1 Acdo.
Jiménez Ruíz Estefania vs. Maldonado Carreño Luis Alberto. Cnpcyf - Alimentos Núm. Exp. 1858/2025 1 Acdo.
Labastida Romero Claudia vs. Martínez Moreno Gabriel. Cnpcyf - Alimentos Núm. Exp. 2253/2025 1 Acdo.
Lara Riverol Esmeralda vs. Pérez Meléndez Rubén. Cnpcyf - Alimentos Núm. Exp. 532/2025 5a. Apelación. 3 Acdos.
Llama Ruíz Ana Marcela vs. No Aplica Na No Aplica. Cnpcyf - Jurisdicciona Voluntaria para Nombramiento de Personas Tutoras y Curadoras Núm. Exp. 4737/2025 Desechamiento+++B. 1 Acdo.
López Becerril Jennifer vs. Velázquez Rodríguez Luis Gabriel. Cnpcyf - Guarda y Custodia Núm. Exp. 1687/2025 ++++ Acuerdo+++++. 1 Acdo.
López Cisneros Harumi Airy vs. Galván Ramírez Jorge Alberto. Cnpcyf - Alimentos Núm. Exp. 4687/2025 Admisión. 1 Acdo.
López Velázquez Brenda Berenice vs. Riveros Mora Juan Eduardo. Cnpcyf - Alimentos Núm. Exp. 1426/2025 1 Acdo.
Maldonado Sánchez Erick Arturo vs. Valdez Cortés Verónica Roberta. Cnpcyf - Guarda y Custodia Núm. Exp. 4562/2025 ++++ Auto Admis. Turno+++9+. 1 Acdo.
Martínez Salazar Brenda Aydee vs. García Téllez Jorge César. Cnpcyf - Alimentos Núm. Exp. 4631/2025 +++++Admisión de Demanda++++Turno++++. 1 Acdo.
Medina Soriano Laura Lizeth vs. Vilchis Iglesias Óscar. Cnpcyf - Alimentos Núm. Exp. 3798/2025 S/T. 1 Acdo.
Mejía de la Rosa Evan Emiliano vs. Mejía Sánchez Francisco Javier. Cnpcyf - Alimentos Núm. Exp. 4691/2025 Admisión++Turno+++. 1 Acdo.
Mendoza Hernández Daniela vs. Guzmán Espejel Mario Alfonso. Cnpcyf - Guarda y Custodia Núm. Exp. 2877/2025 2 Acdos.
Montoya Cruz José de Jesús vs. López Burguete Gabriela. Cnpcyf - Guarda y Custodia Núm. Exp. 4535/2025 S/T. 1 Acdo.
Peza Ortiz Martha Cecilia vs. Jiménez Mayagoitia Luis Fernando. Cnpcyf - Guarda y Custodia Núm. Exp. 1255/2025 S/T. 2 Acdos.
Ramírez González Leonardo Giovanny vs. Ramírez López Jorge Isaac. Cnpcyf - Alimentos Núm. Exp. 4634/2025 C/T. 1 Acdo.
Ramírez Guerra Diana Vanessa vs. Chávez Rubio Aldo Iván. Cnpcyf - Alimentos Núm. Exp. 2124/2025 1 Acdo.
Rangel León Fabiola vs. González Martínez Fernando. Cnpcyf - Alimentos Núm. Exp. 3165/2025 S/T. 2 Acdos.
Ríos Reyes Guillermo Daniel vs. Morales Blancas Joanna Karen. Cnpcyf - Régimen de Convivencias Núm. Exp. 3938/2025 S/T. 1 Acdo.
Rojas Velázquez Janett vs. Martínez Rodríguez Alejandro. Cnpcyf - Guarda y Custodia Núm. Exp. 3662/2025 1 Acdo.
Rosales Nava Cintya Karina vs. Martínez Ramírez Emmanuel. Cnpcyf - Alimentos Núm. Exp. 3593/2025 S/T. 1 Acdo.
Rovirosa Belmaraz Claudia Eugencia vs. Belmaraz Campa Yolanda Sofía. Cnpcyf - Jurisdicciona Voluntaria para Nombramiento de Personas Tutoras y Curadoras Núm. Exp. 3824/2025 1 Acdo.
Sanabria Solís Nikol Johana vs. Sanabria Solís Nikol Johana. Cnpcyf - Jurisdicciona Voluntaria para Nombramiento de Personas Tutoras y Curadoras Núm. Exp. 4682/2025 Desechamiento Se. 1 Acdo.
Sánchez Arenas Mitzy Judith vs. Arreola Argandona Ludwin. Cnpcyf - Guarda y Custodia Núm. Exp. 2362/2025 C/T. 2 Acdos.
Sánchez Sánchez Héctor vs. Martínez García María Flor. Cnpcyf - Guarda y Custodia Núm. Exp. 3877/2025 S/T. 1 Acdo.
Soto Abarca Nataly vs. Ramírez de la Torre Miguel Ángel. Cnpcyf - Alimentos Núm. Exp. 2150/2025 S/T. 2 Acdos.
Verdeja Servan Guillermo Jorge vs. Orozco Bautista Irma Jazmín. Cnpcyf - Régimen de Convivencias Núm. Exp. 1730/2025 Promoción+++Sin Turno+++B. 2 Acdos.
Victoria Rueda Estephanie vs. Hernández Vázquez Eduardo Gabriel. Cnpcyf - Guarda y Custodia Núm. Exp. 3313/2025 S/T. 1 Acdo.

NO PUBLICADOS

Pacheco González Dulce Aurora vs. Godínez Rodríguez Raúl Daniel. Cnpcyf - Guarda y Custodia Núm. Exp. 3061/2025 Desechamiento. 1 Acdo.

JUEZ TANIA CABEZAS SAN ROMÁN

ACUERDOS DEL 25 DE ABRIL DEL 2025

Catemaxca Armenta Claudia Vanessa vs. García Ávila Jesús Emmanuel. Cnpcyf - Alimentos Núm. Exp. 2355/2025 Emplaz. Con Comparecencia. 2 Acdos.
Cervantes Velázquez Omar vs. Mateos Martínez Dulce María. Cnpcyf - Alimentos Núm. Exp. 1021/2025 ++Informe++Ber++. 3 Acdos.
Chaga Camacho Ariel Jhovany vs. Delgado Bosquez Gloria Marisol. Cnpcyf - Guarda y Custodia Núm. Exp. 2147/2025 T: Ced. 1 Acdo.
Cravioto Rodríguez Gerardo Glaccie vs. Márquez Prado Alejandra. Cnpcyf - Régimen de Convivencias Núm. Exp. 2223/2025 ++Informe++Ber++. 1 Acdo.
González Carrillo Selene vs. Chapa Bonifacio Abraham. Cnpcyf - Guarda y Custodia Núm. Exp. 1438/2025 S/T. 1 Acdo.
González Lozano Hugo César vs. Godínez Torres Gema Alejandra. Cnpcyf - Régimen de Convivencias Núm. Exp. 72/2025 C/T. 1 Acdo.
Martínez Tesillos Guillermo vs. Figueroa Lucas María Isabel. Cnpcyf - Guarda y Custodia Núm. Exp. 3115/2025 S/T. 1 Acdo.
Peregrina Álvarez Daniela vs. Hernández Moctezuma Joaquín Ismael. Cnpcyf - Alimentos Núm. Exp. 3604/2025 1 Acdo.
Rodríguez Fuentes Érika vs. Montoya Reyes Carlos Alberto. Cnpcyf - Alimentos Núm. Exp. 4552/2025 S/T. 1 Acdo.
Rodríguez Guzmán Érika Noemí vs. Ortiz Olvera Ángel. Cnpcyf - Alimentos Núm. Exp. 880/2025 ++Informe++Ber++. 1 Acdo.

NO PUBLICADOS

Cano Vite Jessika Magaly vs. Sánchez Juárez Luis Armando. Cnpcyf - Alimentos Núm. Exp. 4532/2025 S/T. 1 Acdo.
García Vázquez Evelin Karen vs. Sánchez González Erick. Cnpcyf - Alimentos Núm. Exp. 4464/2025 C/T. 1 Acdo.
Méndez Guevara Arlet Casandra vs. Ramírez Maldonado Fernando Guillermo. Cnpcyf - Alimentos Núm. Exp. 4567/2025 C/T. 1 Acdo.
Nicolás Vázquez Daniel Iván vs. Nicolás Rangel Jaime. Cnpcyf - Alimentos Núm. Exp. 2381/2025 Exh. Emplazar Turno Se. 1 Acdo.
Peregrina Barrios Itzel Andrea vs. Estrada Solís Juan José. Cnpcyf - Alimentos Núm. Exp. 4589/2025 C/T. 1 Acdo.
Rivera García Nallely de Jesús vs. Tapia González Iván. Cnpcyf - Alimentos Núm. Exp. 4575/2025 ++++Auto Admisorio++++Turno++++. 1 Acdo.

JUEZ SILVIA ARACELI GARCÍA LARA

ACUERDOS DEL 25 DE ABRIL DEL 2025

Alarcón Canseco Linda Morahima vs. Rascón Vázquez Andrés Gilberto. Cnpcyf - Alimentos Núm. Exp. 3090/2025 ++Oficio Cedula Turno++ Be. 2 Acdos.
Barrón Rodríguez Aarón Rosa vs. Juárez García Daniel. Cnpcyf - Alimentos Núm. Exp. 2353/2025 S/T. 1 Acdo.

SOLO CONSULTA
SOLO CONSULTA
SOLO CONSULTA

Bernal Pérez Jéssica vs. Chaparro Candelario Fernando Federico. Cnpcyf - Alimentos Núm. Exp. 215/2025 Rebeldia+++Turno+++. 1 Acdo.
Cazares Fuentes Miriam vs. García Ramírez Willebaldo. Cnpcyf - Alimentos Núm. Exp. 2054/2025 1 Acdo.
Cid Celis Diana Stephanie vs. Severo Valladares Daniel. Cnpcyf - Alimentos Núm. Exp. 3709/2025 1 Acdo.
Cruz González Nazario vs. Cruz Nazario. Cnpcyf - Jurisdicciona Voluntaria para Identidad de Persona Núm. Exp. 3923/2025 1 Acdo.
Herrera Arriola Melissa Yolanda vs. Sánchez Reyes Alexis Michael. Cnpcyf - Alimentos Núm. Exp. 2039/2025 ++Dada Turno++ Ber. 1 Acdo.
Martínez Amaral María Guadalupe vs. Banda Betanzos Ángel. Cnpcyf - Alimentos Núm. Exp. 172/2025 1 Acdo.
Martínez Segura Karina vs. Armendáriz Mejía Víctor Hugo. Cnpcyf - Guarda y Custodia Núm. Exp. 1655/2025 1 Acdo.
Mondragón Cruz Juan Gerardo vs. Ríos Pineda Adriana. Cnpcyf - Alimentos Núm. Exp. 3762/2025 1 Acdo.
Montoya Cruz Guadalupe vs. Hidalgo Molina Brian Daniel. Cnpcyf - Alimentos Núm. Exp. 1518/2025 1 Acdo.
Puchi Romero María Angélica y Puchi Romero María Sophia vs. Romero Gutiérrez María Angélica. Cnpcyf - Alimentos Núm. Exp. 3191/2025 S/T. 1 Acdo.
Reyes Estefes Ana Laura vs. Macip Anaya Jorge Humberto. Cnpcyf - Guarda y Custodia Núm. Exp. 2206/2025 1 Acdo.
Rodríguez Arellano Cinthya Viridiana vs. Bautista Galicia Ángel Jesús. Cnpcyf - Alimentos Núm. Exp. 1337/2025 ++Dada Turno++Bb. 1 Acdo.
Rodríguez Tovar Sabina Berenice vs. Cordero León Jorge Alexis. Cnpcyf - Guarda y Custodia Núm. Exp. 730/2025 ++Exhorto Turno++ Be. 1 Acdo.
Salas Zamudio María Antonieta vs. González Luna Mario Alberto. Cnpcyf - Alimentos Núm. Exp. 1986/2025 ++Minuta++ Be. 1 Acdo.
NO PUBLICADOS
González Robles Roberto vs. Robles Vargas Antonia. Cnpcyf - Jurisdicciona Voluntaria para Identidad de Persona Núm. Exp. 2867/2025 Admisión+++Turno+++. 1 Acdo.
Puchi Romero María Angélica y Puchi Romero María Sophia vs. Romero Gutiérrez María Angélica. Cnpcyf - Alimentos Núm. Exp. 3191/2025 C/T. 3 Acdos.
Zamora Rubio Mario David vs. Rodríguez Hernández Mónica. Cnpcyf - Guarda y Custodia Núm. Exp. 1377/2025 2 Acdos.
De Los Reyes Pardo Sandra vs. Mujica Bravo Jorge. Cnpcyf - Alimentos Núm. Exp. 2769/2025 1 Acdo.

UNIDAD DE GESTIÓN JUDICIAL TIPO 2 MATERIA FAMILIAR ETAPA PRELIMINAR, JUICIO Y EJECUCIÓN NÚMERO 1

JUEZ MARÍA ELENA RAMÍREZ SÁNCHEZ
ACUERDOS DEL 25 DE ABRIL DEL 2025

Díaz Ramírez Nidia Guadalupe vs. Luna Segura César Saúl. Cnpcyf - Alimentos Núm. Exp. 49/2025 Trabajo Social. 1 Acdo.
Martha Flores Izquierdo y María Trinidad Flores Izquierdo y David Flores Izquierdo y Agustín Flores Izquierdo vs. Xxx Xxx. Cnpcyf - Jurisdicciona Voluntaria para Identidad de Persona Núm. Exp. 1634/2025 Señalar Fecha de Audiencia. 1 Acdo.

JUEZ SARA LÓPEZ PANTOJA
ACUERDOS DEL 25 DE ABRIL DEL 2025

JUEZ MARÍA DEL ROCÍO MARTÍNEZ URBINA
ACUERDOS DEL 25 DE ABRIL DEL 2025

Segura Flores Rocío vs. Cruces Delgado Edgar. Cnpcyf - Alimentos Núm. Exp. 1189/2025 Regularización. 1 Acdo.

JUEZ MARÍA LUISA VÁZQUEZ CERÓN
ACUERDOS DEL 25 DE ABRIL DEL 2025

López León Ana Alejandra vs. Arellano Xolalpa Cristian. Cnpcyf - Guarda y Custodia Núm. Exp. 249/2025 ++Fin. Ep++. 1 Acdo.
Piña Ruíz Mauricio vs. Cruz Hernández Sugey. Cnpcyf - Régimen de Convivencias Núm. Exp. 684/2025 Auto Trámite Acceso a Mi Tribunal. 1 Acdo.
Plata de la Luz Stefany vs. Robledo González Alejandro David. Cnpcyf - Guarda y Custodia Núm. Exp. 965/2025 Cambio de Psicologa Asignada. 1 Acdo.

JUEZ JORGE RODRÍGUEZ MURILLO
ACUERDOS DEL 25 DE ABRIL DEL 2025

JUEZ JUAN MIGUEL MORALES MONTER
ACUERDOS DEL 25 DE ABRIL DEL 2025

UNIDAD DE GESTIÓN JUDICIAL TIPO 2 MATERIA FAMILIAR ETAPA PRELIMINAR, JUICIO Y EJECUCIÓN NÚMERO 2

SIN PUBLICACIONES

UNIDAD DE GESTIÓN JUDICIAL TIPO 2 DE EXHORTOS NÚMERO 1

ACUERDOS DEL 25 DE ABRIL DEL 2025

+ Móvil Sociedad de Responsabilidad Limitada de C.V. vs. Seguros Afirme, S.A. de C.V. vs. At&T Comunicaciones Digitales, S. de R. L. de C.V. Oral Mercantil Núm. Exp. 1172/2025 Notif. Personal C/ Traslado. 1 Acdo. en Exhorto.
Accedde S.A. de C.V. Sofom E. N. R vs. Frutos Con Sabor a Mexioc, Sociedad de Reproducción Rural de Responsabilidad Limitada, y Otros. Ejecutivo Mercantil Núm. Exp. 14590/2025 Mt Si. 1 Acdo. en Exhorto.
Agrícola el Encuentro, S.A. de C.V. vs. Lerma Santillán Jorge. Ejecutivo Mercantil Núm. Exp. 15103/2025 1 Acdo. en Exhorto.
Aguilar Olivares Rubén vs. González Ramírez María de la Luz. Otros Núm. Exp. 11022/2025 Mt No. 1 Acdo. en Exhorto.
Algodónera de Baja California S.A. de C.V. vs. Gradesa S.A. de. V. Medios Preparatorios a Juic. Núm. Exp. 14748/2025 Mt Si. 1 Acdo. en Exhorto.
Álvarez Ramos Lladyd vs. Farrera Coutiño Juan José. Otros Núm. Exp. 14825/2025 Oficio. 1 Acdo. en Exhorto.
Amaro Rodríguez Sergio vs. Amaro Delgado Sergio Roberto. Ord. Núm. Exp. 15105/2025 Oficio Trbajo Social. 1 Acdo. en Exhorto.
Andrade Hernández Martín vs. Miranda Valdéspino Cecilia. Otros Núm. Exp. 13632/2025 Mt No. 1 Acdo. en Exhorto.
Ángeles Aguilar Silvia vs. Ángeles Aguilar Elvira y Hernández Hernández Juan Daniel. Controv. Núm. Exp. 2135/2025 Mt No. 1 Acdo. en Exhorto.
Arellano Cortés Irma Hilda vs. Sociedad Hipotecaria Federal Sociedad Nacional de Crédito Institución de Banca de Desarrollo y Hipotecaria Crédito y Casa Sociedad Anónima de Capital Variable. Otros Núm. Exp. 14913/2025 1 Acdo. en Exhorto.
Banca Afirme Sociedad Anónima Institución de Banca Múltiple Afirme Grupo Financiero vs. Gadsden Pérez Oronoz José Julio Carlos vs. Reyes Garcidueñas Miguel Alfredo y Ávila Selvas Rosalinda. Oral Mercantil Núm. Exp. 11767/2025 Nva Cta. 1 Acdo. en Exhorto.
Banco Mercantil del Norte S.A. Institución de Banca Múltiple Grupo Financiero Banorte vs. Beltrán Montalvo Jorge Irwin. Otros Núm. Exp. 88/2025 No Reconoce Personalidad. 2 Acdos. en Exhorto.
Bárcenas Sandra Isabela vs. Seux Ramírez Juana Amanda. Ord. Civil Núm. Exp. 15112/2025 1 Acdo. en Exhorto.
BBVA Bancomer Sociedad Anónima Institución de Banca Múltiple Grupo Financiero BBVA Bancomer vs. Notario Público Número Ciento Veintiuno de la Ciudad de México. Ord. Civil Núm. Exp. 15096/2025 Desechamiento Emplazar Falta Cotejo. 1 Acdo. en Exhorto.
BBVA México, S.A., Institución de Banca Múltiple, Grupo Financiero BBVA México vs. Martínez Díaz Rubén. Otros Núm. Exp. 15084/2025 1 Acdo. en Exhorto.
Bio Arzaga S. de R. L. de C.V. vs. Yáñez Palacios Guadalupe y Colormax S.A. de C.V. Ejecutivo Mercantil Núm. Exp. 15106/2025 Requerimiento Pago, Emb. y Emplazamiento. 1 Acdo. en Exhorto.
Blanco Mejía Héctor Mauricio y Mondragón Torres Cinthia. Div. Voluntario Núm. Exp. 13952/2025 Mt Si. 1 Acdo. en Exhorto.

SOLO CONSULTA
SOLO CONSULTA
SOLO CONSULTA

Bonilla López Blanca Estela vs. Contreras Vergara Francisco. Otros Núm. Exp. 15126/2025 Notif. Personal Con Traslado. 1 Acdo. en Exhorto.

Bustos Guzmán Yatziri Guadalupe vs. Caute Pérez Gerzain. Cnpcyf - Alimentos Núm. Exp. 15082/2025 Emplaz. y Oficio. 1 Acdo. en Exhorto.

Calderón y de la Mora María Elena y/o Calderón de la Mora María Elena su Sucesión vs. Sierra Arellano Iván. Testament. Núm. Exp. 15111/2025 Notificar. 1 Acdo. en Exhorto.

Camacho Mancilla Guillermo vs. Saniteg Solutions S.A. de C.V. y Basurto Acosta Francisco Leopoldo. Ord. Civil Núm. Exp. 15063/2025 Emplazamiento. 1 Acdo. en Exhorto.

Camera Solís Karina Alejandra vs. López Zavala Dagoberto. Otros Núm. Exp. 14828/2025 Oficio. 1 Acdo. en Exhorto.

Castañeda Hernández Sergio vs. Olvera Amézcua Rafael Antonio y Ficrea S.A. de C.V. S. F. P. Ord. Civil Núm. Exp. 15094/2025 1 Acdo. en Exhorto.

Castellanos Avendaño Juan Roberto vs. Montaño Márquez Juan Roberto. Otros Núm. Exp. 12619/2025 Mt Si. 1 Acdo. en Exhorto.

Castilla López Francisco Javier vs. Blanga Salinas Jacobo y Otros y Ramírez López Sergio René. Ord. Civil Núm. Exp. 14839/2025 Flata de Cotejo. 1 Acdo. en Exhorto.

Castillo Domínguez Demecio vs. De la Cruz Hernández Medaris. Div. Nec. Núm. Exp. 14884/2025 Oficio. 1 Acdo. en Exhorto.

Cervantes Romero Rosa María vs. Cervantes Montaño Rodolfo. Otros Núm. Exp. 14977/2025 Notificación. 1 Acdo. en Exhorto.

Chavarría Galzarza Gumaro Genaro vs. Carlos Martínez Alfonso vs. Banco Nacional de México Sociedad Anónima Integrante del Grupo Financiero Banamex. Otros Núm. Exp. 15146/2025 Emplazamiento. 1 Acdo. en Exhorto.

Cibanco S.A. Institución de Banca Múltiple vs. Chávez Delgado Gustavo. Ord. Mercantil Núm. Exp. 15137/2025 Se Desecha. 1 Acdo. en Exhorto.

Cinsa, S.A. de C.V. vs. Servicios de Medios Alternativos, S.A. de C.V. y Chávez Sánchez Alfredo. Ejecutivo Mercantil Núm. Exp. 14863/2025 Oficio. 1 Acdo. en Exhorto.

Clapes López Silvia María Dl Rocío vs. Flores de Acuña María de la Luz y Otra y María de la Luz Flores de Acuña O. María de la Luz Flores Beltrán del Río y Flores Beltrán del Río Humberto J. Otros Núm. Exp. 4577/2025 Acceso. 1 Acdo. en Exhorto.

Córdova Pardo Ángela Michelle vs. Osorio Álvarez Luis Fernando. Ord. Núm. Exp. 13071/2025 Mt Si. 1 Acdo. en Exhorto.

Couttolenc López Mónica vs. Madariaga Michieli Alejandro. Otros Núm. Exp. 14893/2025 1 Acdo. en Exhorto.

Cuevas Guzmán Yanette vs. Méndez Alonso Alejandro. Otros Núm. Exp. 15023/2025 Emplazamiento. 1 Acdo. en Exhorto.

Dale Sylvester James vs. Mahoney Charles Green John Allison y Green Margarette y. Armour Secure Escrow S de R L de C V vs. Banca Mifel S.A. Institución de Banca Múltiple, Grupo Financiero Mifel, División Fiduciaria. Ord. Civil Núm. Exp. 5336/2025 Niega Acceso. 1 Acdo. en Exhorto.

Delgado Ortega Holario vs. Delgado Andrade Rosenda Imelda y Delgado Andrade Eduardo y Andrade González María Brígida Yolanda. Testament. Núm. Exp. 8139/2025 Vista. 2 Acdos. en Exhorto.

Delgado Román Manuela su Sucesión vs. García Delgado Manuel. Intestam. Núm. Exp. 4691/2025 Mi Tribunal. 1 Acdo. en Exhorto.

Díaz Vega Miguel Ángel vs. Lugo Patiño Diana Karen. Ord. Núm. Exp. 14870/2025 Oficio. 1 Acdo. en Exhorto.

Diurvi Diamonds Sociedad Anónima de Capital Variable vs. Srsbh Internacional S de R. L. de C.V. Otros Núm. Exp. 10010/2025 Devol a su Lugar de Origen. 1 Acdo. en Exhorto.

Domínguez Jasso Luis su Sucesión. Intestam. Núm. Exp. 14941/2025 Oficio. 1 Acdo. en Exhorto.

Escobar Carrillo Julio vs. Caro Carrillo Ricardo y Escobar Carrillo Miguel Ángel. Otros Núm. Exp. 15245/2025 Notif. Tercero Interesado. 1 Acdo. en Exhorto.

Farjat Quesnel Yamil vs. BBVA Seguros México S.A. de C.V. Grupo Financiero BBVA México. Oral Mercantil Núm. Exp. 15123/2025 Emplazar. 1 Acdo. en Exhorto.

Félix Alejandra Erick Rafael vs. Haro Jaime Eduardo vs. Sociedad Hipotecaria Federal S. N. de C. Institución de Banca de Desarrollo. Especial Hipotecario Núm. Exp. 342/2025 Mi Tribunal. 1 Acdo. en Exhorto.

Fergino S.A. de C.V. vs. Chavarrin Martínez Óscar Owaldo. Ejecutivo Mercantil Núm. Exp. 10736/2025 Mt Si. 1 Acdo. en Exhorto.

Flores Avendaño Yesenia vs. Cruz Cruz Andrés. Otros Núm. Exp. 14999/2025 Oficio Alimentos. 1 Acdo. en Exhorto.

Flores León Eulalia vs. Salinas Cerón Miguel Ángel. Ejecutivo Mercantil Núm. Exp. 9484/2025 Acceso Virtual. 1 Acdo. en Exhorto.

Fuentes Téllez Angélica vs. Vergara Madrigal Jorge Carlos. Ord. Civil Núm. Exp. 2082/2024 Mt No. 1 Acdo. en Exhorto.

Gallego Eziquio Ricardo A vs. Qualitas Compañía de Seguros, S.A. de C.V. y Otros. Otros Núm. Exp. 15059/2025 1 Acdo. en Exhorto.

García Tepoxteco Vianey vs. Román Carrada Maclovio Omar. Div. Nec. Núm. Exp. 15069/2025 Oficio. 1 Acdo. en Exhorto.

Garza Rodríguez Fernando y Garza Garza Fernando vs. Casa de Bolsa Banorte, Sociedad Anónima de Capital Variable, Grupo Financiero Banorte. Ord. Civil Núm. Exp. 15064/2025 Emplazamiento. 1 Acdo. en Exhorto.

Gervacio Tecuanhuey Arianna Itzel vs. Cortés Moreno Guillermo. Otros Núm. Exp. 13120/2025 Vista. 1 Acdo. en Exhorto.

Gómez Ascencio Fernando Enrique vs. Jaber Gómez Jorge y Otros y Brecedo Prieto Elisa vs. Rubio Culebro Rafael Alejandro. Especial Hipotecario Núm. Exp. 11949/2025 Emplazamiento. 1 Acdo. en Exhorto.

Gómez Hernández Martha del Carmen vs. Mulato Hernández José de Jesús. Ord. Civil Núm. Exp. 11187/2025 Mt Si. 1 Acdo. en Exhorto.

Gómez Samperio Julio vs. Agua Potable, Alcantarillado y Saneamiento Chimalhuacán y/o Organismo Público Descentralizado de Agua Potable, Alcanarillado y Saneamiento de Chimalhuacán Estado de México. Otros Núm. Exp. 15128/2025 Girar Oficio. 1 Acdo. en Exhorto.

González Guadarrama Héctor y Jara González Adriana vs. Tertius, S.A. P. I. de C.V. Sofom E. N. R. y Otro y Sociedad Hipotecaria Federal, Sociedad Nacional de Crédito, Institución de Banca de Desarrollo. Otros Núm. Exp. 15033/2025 Emplazamiento. 1 Acdo. en Exhorto.

González Hernández María de Los Ángeles y Valencia de la Luz Jesús vs. Scott Perry Rodger Anthony y Viañez Morales Verónica y Tapia Zúñiga Ma Justina y Ruíz Espinosa Alejandra y Morales Carretero Reyna y Campestre Rancho Colorado. Ord. Civil Núm. Exp. 15040/2025 1 Acdo. en Exhorto.

González Loera Luis Javier vs. Romero Ramos Elsa. Ord. Núm. Exp. 15039/2025 Emplazamiento. 1 Acdo. en Exhorto.

Grupo Inmobiliario Rogaza Sociedad Anónima de Capital Variable vs. Vera Lozano David y Islas Cornejo Elvia vs. Banco de México en su Carácter de Fiduciario del Gobierno Federal en el Fideicomiso Denominado Fondo de Operación y Financiamiento Bancario a la Vivienda hoy Sociedad Hipotecaria Federal, Sociedad Nacional de Crédito, Insticución de Banca de Desarrollo. Especial Hipotecario Núm. Exp. 14543/2025 Mt No. 1 Acdo. en Exhorto.

Grupo Motormexa Guadalajara, S.A. de C.V. vs. Secretaria de la Hacienda Pública del Estado de Jalisco. Oral Mercantil Núm. Exp. 14874/2025 Oficio. 1 Acdo. en Exhorto.

Gutiérrez Márquez Isidro vs. Gálvez Saldaña Marcela y García Madrigal Víctor Manuel. Otros Núm. Exp. 14962/2025 Emplazamiento. 1 Acdo. en Exhorto.

Gutiérrez Muñoz Jorge vs. Edificadora Mercurio S.A. de C.V. Ord. Civil Núm. Exp. 1211/2024 Acceso. 1 Acdo. en Exhorto.

Guzmán Gutiérrez Gustavo vs. Sebastián Vicente Guzmán. Otros Núm. Exp. 15134/2025 Desecha. 1 Acdo. en Exhorto.

Hernández Arellano Leticia Viridiana vs. Pozos Gutiérrez Hugo Isaac. Otros Núm. Exp. 15014/2025 Notificación. 1 Acdo. en Exhorto.

Hernández Carmona Nohemí vs. Arriaga Hernández Elizabeth y Sotelo Monroy Gabriel. Otros Núm. Exp. 4974/2025 Acceso. 1 Acdo. en Exhorto.

Hernández Cruz Monserrat Jacqueline vs. Everette Ryan Richard. Ord. Núm. Exp. 4440/2025 Mi Tribunal. 1 Acdo. en Exhorto.

Hernández Juárez Nancy Elizabeth vs. Rojas Ibarra José y Navarrete Ambrosio Glafira Juana. Otros Núm. Exp. 15150/2025 Desecha. 1 Acdo. en Exhorto.

Hernández López Rodolfo su Sucesión. Testament. Núm. Exp. 14938/2025 Oficio. 1 Acdo. en Exhorto.

Hernández Moreno José vs. Mora García Guillermo. Ejecutivo Mercantil Núm. Exp. 3474/2025 Dada Cuenta. 1 Acdo. en Exhorto.

Hernández Nava Liliana vs. Proyecto Coincidir, S.A. de C.V., Sociedad Financiera Popular. Ord. Mercantil Núm. Exp. 15079/2025 Requerimiento Pago. 1 Acdo. en Exhorto.

Hernnadez Rosas Araceli vs. Gómez Cejudo Israel. Otros Núm. Exp. 15053/2025 Oficio. 1 Acdo. en Exhorto.

SOLO CONSULTA
SOLO CONSULTA
SOLO CONSULTA

Herrera González Martín vs. Herrera Vinagre María Guadalupe. Cnpcyf - Alimentos Núm. Exp. 15054/2025 1 Acdo. en Exhorto.

HSBC Mdxico S.A. Institución de Banca Múltiple Grupo Financiero HSBC vs. Saya Group México S. de R. L. de C.V. y Rodríguez Torres José Jaime y Romero Weber Jéssica. Provid. Precautorias Núm. Exp. 2911/2025 Devolución de Exhorto. 1 Acdo. en Exhorto.

Huerta Álvarez Vivian Carmina vs. Gonzalekz Guerrero Agustín. Cnpcyf - Alimentos Núm. Exp. 15061/2025 Oficios Al Registro Público de la Propiedad y del Comercio y Secretaria de Movilidad. 1 Acdo. en Exhorto.

Inmobiliaria Presa Escondida S.A. de C.V. vs. Hernández Cruz Marcos. Ord. Civil Núm. Exp. 14933/2025 1 Acdo. en Exhorto.

Kantun Avendaño Luis Ernesto vs. Suárez González Araceli. Otros Núm. Exp. 14966/2025 1 Acdo. en Exhorto.

Legado de Cacao Chiapaneco S.A. de C.V. vs. Servicio Panamericano de Protección S.A. de C.V. y BBVA México S.A. Institución de Banca Múltiple Grupo Financiero BBVA México. Oral Mercantil Núm. Exp. 15066/2025 Oficio. 1 Acdo. en Exhorto.

León Mondragón Juan José vs. Ordaz León Carlos Alberto y. Arqymec Ingeniería y Arquitectura S.A. de C.V. Ord. Civil Núm. Exp. 15114/2025 Emplazar. 1 Acdo. en Exhorto.

López Damián Alfonso Javier vs. Cruz González María del Carmen. Otros Núm. Exp. 6105/2025 Mt Si. 1 Acdo. en Exhorto.

López Medina José vs. Sánchez Castillo Wendy. Ejecutivo Mercantil Núm. Exp. 9921/2025 Devolución de Exhorto. 1 Acdo. en Exhorto.

López Tomalan Jacqueline y Rubio Contreras Emmanuel Tonathiu. Otros Núm. Exp. 15035/2025 Oficio. 1 Acdo. en Exhorto.

Luis Rendón Nancy Remedios vs. Ramos Pérez Jaime Marcos. Ord. Núm. Exp. 12233/2025 1 Acdo. en Exhorto.

Maccaferri de México S.A. de C.V. vs. Lod Ingeniería & Servicios S.A. de C.V. y Otro. Ord. Mercantil Núm. Exp. 4814/2025 Niega Acceso. 1 Acdo. en Exhorto.

Maldonado Montes María Guadalupe vs. BBVA Seguros México S.A. de C.V. Grupo Financiero BBVA México. Oral Mercantil Núm. Exp. 15030/2025 No Ajustado a Derecho. 1 Acdo. en Exhorto.

Mancilla Ruelas Ana María vs. Ramírez Ramos Alfonso y Notario Público Número Cinco de Tijuana y Reyes Orta Marisa y Santiago Niego Héctor y Instituto del Fondo Nacional de la Vivienda para los Trabajadores Infonavit. Ord. Civil Núm. Exp. 14953/2025 Oficio Informes. 1 Acdo. en Exhorto.

Márquez Maya Teresa su Sucesión vs. Solano Márquez Eduardo. Intestam. Núm. Exp. 4863/2025 Acceso. 1 Acdo. en Exhorto.

Martínez Ángeles Gilberto Raymundo vs. Camacho Valencia Mrio Iván y Otros. Otros Núm. Exp. 428/2024 1 Acdo. en Exhorto.

Martínez García Mario vs. Secretaria de Comunicaciones y Transportes y/o Subsecretaria de Infraestructura y/o Dirección General de Desarrollo Carretero. Otros Núm. Exp. 15142/2025 Notificación. 1 Acdo. en Exhorto.

Martínez Moreno Leonor vs. Espinosa Perianza Everardo. Div. Voluntario Núm. Exp. 5350/2025 Mt No. 1 Acdo. en Exhorto.

Mendoza Rouyer Carlos vs. Igual S.A. de C.V. y Otros y Guial S.A. de C.V. Ord. Civil Núm. Exp. 14983/2025 1 Acdo. en Exhorto.

Mercado Trejo Diana vs. Islas Cruz Juan Andrés. Otros Núm. Exp. 14997/2025 Oficio. 1 Acdo. en Exhorto.

Mérida Castillo Martina Elizabeth vs. Vásquez Gómez Alberto Alexis. Otros Núm. Exp. 12332/2025 Mt Si. 1 Acdo. en Exhorto.

Mosqueira Otamendi Pablo vs. Bravo Soto Dulce Elena. Div. Nec. Núm. Exp. 15027/2025 1 Acdo. en Exhorto.

Muñoz Cuevas Virginia Érika vs. Figueroa Morales Efrén y Otro y Orozco Arguelles Silvestra Elvia. Ord. Civil Núm. Exp. 513/2024 Niega Acceso. 1 Acdo. en Exhorto.

Muñoz Rincón Octavio vs. Instituto del Fondo Nacional de la Vivienda para los Trabajadores Delegación Quintana Roo y Recuperadora de Deuda Hipotecaria S-. de R. L. de C.V. Ord. Civil Núm. Exp. 5419/2025 Mi Tribunal. 1 Acdo. en Exhorto.

Nava Pablo Juan vs. Domínguez Prado José Luis y Nicolai Salgado Cinthya vs. Sociedad Hipotecaria Federal, Sociedad Nacional de Crédito, Institución de Banca de Desarrollo. Otros Núm. Exp. 14845/2025 Notificación. 1 Acdo. en Exhorto.

Navarrete Narváez Justino vs. Vázquez Valdizon María Guadalupe. Ord. Núm. Exp. 14899/2025 Oficio Cnbv. 1 Acdo. en Exhorto.

Olive Martínez Yuliana vs. Madrigal Hernández Juan Carlos. Ord. Núm. Exp. 15091/2025 Oficio. 1 Acdo. en Exhorto.

Ordaz Garduño Guillermo vs. Ceja Garduño Elka Arisvi y Ordaz Ceja Guillermo Aarón y Ordaz Ceja Sherly Arisvi. Ord. Núm. Exp. 15050/2025 Oficio Trabajo Social. 1 Acdo. en Exhorto.

Ortega Oviedo Jéssica Natalia vs. Morales Benítez Estuardo Natalia. Otros Núm. Exp. 15108/2025 Oficio. 1 Acdo. en Exhorto.

Osorio Núñez Hugo Francisco y Diez Ocaña Claudia Margarita vs. Saturno Albert y Otros. Ejecutivo Mercantil Núm. Exp. 15100/2025 Oficio. 1 Acdo. en Exhorto.

Osuna Torres Manuel Gustavo vs. BBVA Seguros México, Sociedad Anónima de Capital Variable. Otros Núm. Exp. 14424/2025 Acceso Virtual. 1 Acdo. en Exhorto.

Pantoja Villa Luis Francisco vs. Ramírez García Tania. Ord. Núm. Exp. 1309/2025 Elaborar Cedula. 1 Acdo. en Exhorto.

Payan Rodríguez Alonso vs. Rodríguez Ramos Francisco. Especial Hipotecario Núm. Exp. 11321/2025 Mt No. 1 Acdo. en Exhorto.

Pérez Lagunas Juan su Suc. Intestam. Núm. Exp. 14923/2025 Edicto. 1 Acdo. en Exhorto.

Pérez Tapia Brandon Daniel vs. García Meléndez Elizabeth. Otros Núm. Exp. 5091/2025 Mi Tribunal. 1 Acdo. en Exhorto.

Peña Almanza Diego vs. Rodríguez García Raúl y Benítez Rojas María de la Luz y Rodríguez Benitez Montserrat. Otros Núm. Exp. 6003/2025 Comparecencia Emp. 1 Acdo. en Exhorto.

Pimentel Vargas Sivia Graciela. Ord. Núm. Exp. 3983/2025 Mi Tribunal. 1 Acdo. en Exhorto.

Preciado Morales Francisco, su Sucesión. Otros Núm. Exp. 15149/2025 Oficio. 1 Acdo. en Exhorto.

Quiroz Ortega Rocío Itzel vs. Marín Mastropaolo Sebastián Daniel. Ord. Núm. Exp. 6806/2025 Dada Cuenta. 1 Acdo. en Exhorto.

Ramírez Balderas Fernando Antonio vs. Gualito Domínguez Iliana Vanessa. Otros Núm. Exp. 14502/2025 Girar Oficio. 1 Acdo. en Exhorto.

Ramírez Blanco José Roberto vs. Pérez Rodríguez José Alfredo. Oral Mercantil Núm. Exp. 15028/2025 1 Acdo. en Exhorto.

Ramírez Enríquez Rubén David vs. Cervantes González Rito. Otros Núm. Exp. 5425/2025 Mt Si. 1 Acdo. en Exhorto.

Ramírez Robles María Enedina vs. Seguros México S.A. Otros Núm. Exp. 15071/2025 Oficio. 1 Acdo. en Exhorto.

Rangel Flores Sonia vs. Rosas Iranda Fernando. Ord. Núm. Exp. 15117/2025 Oficio Registro Civil. 1 Acdo. en Exhorto.

Recinos Villarreal Guadalupe del Carmen vs. Instituto para Devolver Al Pueblo Lo Robado Indep. Ejecutivo Mercantil Núm. Exp. 3232/2025 Mt No. 2 Acdos. en Exhorto.

Resendez Rivas Rosalinda vs. Banco Nacional de México, Sociedad Anónima, como Fiduciaria del Fideicomiso Traslativo de Domi. 110161- 5 y Urbanizadora Alde, Sociedad Anónima, Banco Autofin México, Sociedad Anónima, Institución de Banca Múltiple y Banco Autofin México, Sociedad Anónima, Institución de Banca Múltiple. Ord. Civil Núm. Exp. 5868/2025 Vista Con Razon Actuarial. 1 Acdo. en Exhorto.

Reyes Hernández Alejandro vs. BBVA Seguros México S.A. de C.V. Grupo Financiero BBVA. México. Oral Mercantil Núm. Exp. 15074/2025 1 Acdo. en Exhorto.

Reyes Rodríguez Rosalba vs. Ramírez Sánchez Jorge Luis. Ord. Núm. Exp. 4114/2025 Mi Tribunal. 1 Acdo. en Exhorto.

Rodríguez Bas Gerardo vs. Ruíz Camacho Guillermo. Ord. Civil Núm. Exp. 14882/2025 1 Acdo. en Exhorto.

Rodríguez Rodríguez Berenice vs. Ríos Craft, S.A. de C.V. Ejecutivo Mercantil Núm. Exp. 2105/2024 Mt No. 1 Acdo. en Exhorto.

Román Carrillo Xitlain del Carmen vs. Ronquillo Alejandro Juan Carlos. Otros Núm. Exp. 15025/2025 Oficio. 1 Acdo. en Exhorto.

Romero González Octavio Alfonso vs. Multibanco Comermex S.A. y Calpulli Resolución de Cartera. Sociedad de Responsabilidad Limitada de Capital Variable. Ord. Mercantil Núm. Exp. 14992/2025 Emplazamiento. 1 Acdo. en Exhorto.

Rubio Palma Adriana vs. Chávez Avelar Norberto. Otros Núm. Exp. 15133/2025 Girar Oficio. 1 Acdo. en Exhorto.

Ruíz Corrales José Rosario vs. Castro Wong Jesús Ramón y Otro y Servicios de Administración Tributaria (Sat). Otros Núm. Exp. 14422/2025 Mt Si. 1 Acdo. en Exhorto.

Salazar Guzmán Jesús Tranquilino vs. Segura Espinoza Liliana. Otros Núm. Exp. 15144/2025 Oficio. 1 Acdo. en Exhorto.

Salinas Rodríguez Iván vs. Qualitas Compañía de Seguros S.A. de C.V. y Omnibus de Alba S.A. de C.V. Ord. Civil Núm. Exp. 15119/2025 Emplazamiento. 1 Acdo. en Exhorto.

Sánchez Jardón Ramón Manuel vs. In Jaus S.A. de C.V. y Hipotecaria su Casita S.A. de C.V. Limitado y Otros. Ord. Civil Núm. Exp. 15080/2025 Emplazamiento. 1 Acdo. en Exhorto.

Santin Ichikawa Blanca Edith vs. Esteban Chávez Omar. Cnpcyf - Alimentos Núm. Exp. 14849/2025 Oficio. 1 Acdo. en Exhorto.

SOLO CONSULTA
SOLO CONSULTA
SOLO CONSULTA

Scotiabank Inverlat S.A. vs. Juárez Ramírez Humberto. Otros Núm. Exp. 14858/2025 Notificación. 1 Acdo. en Exhorto.

Serrano Hernández Erasto Efrén y Otro vs. Serrano Vargas Erasto y Senties Laborde. Notario Público Número Ciento Cuatro de la Ciudad de México. José Ignacio. Ord. Civil Núm. Exp. 15048/2025 Notificación. 1 Acdo. en Exhorto.

Silmed Sociedad Anónima de Capital Variable vs. Romero Sánchez Héctor. Ejecutivo Mercantil Núm. Exp. 1571/2025 Auto Diverso. 2 Acdos. en Exhorto.

Soto Peñaloza Osbelia vs. Seguros Banamex, Sociedad Anónima de Capital Variable, Integrante del Grupo Financiero Banamex. Ord. Mercantil Núm. Exp. 13047/2025 Mt No. 1 Acdo. en Exhorto.

Tavares Guzmán Francisco vs. Esquivel Moreno María Florentina Cesarea. Otros Núm. Exp. 4108/2025 Acceso Virtual. 1 Acdo. en Exhorto.

Tellez Seseña Lisbeth vs. Hernández Vélez David. Otros Núm. Exp. 11685/2025 Devol a su Lugar de Origen. 1 Acdo. en Exhorto.

Treviño Teyer Claudia Jéssica y Treviño Teyer Cecilia Giovana y Treviño Teyer Ana Lilia vs. Banpais Sociedad Nacioanl de Redito Representada por Institución Financiera Banco Mercantil del Norte Sociedad Anónima Institución de Banca Múltiple Grupo Financiero Banorte y Real Atizapán Sociedad Anónima de Capital Variable. Ord. Civil Núm. Exp. 11865/2025 Mt Si. 1 Acdo. en Exhorto.

Trigueros Pérez Zazulych y Banco Mercantil del Norte Sociedad Anónima, Institución de Banca Múltiple, Grupo Financiero Banorte vs. López Delgado Enrique y Otra. Especial Hipotecario Núm. Exp. 15043/2025 1 Acdo. en Exhorto.

Valdez Anaya Sandra vs. Banca Cremi y San Martín y Vila Guillermo. Ord. Civil Núm. Exp. 6414/2025 Niega Acceso. 1 Acdo. en Exhorto.

Vega Figueroa Patricia vs. Hernández Badillo Javier Alberto. Otros Núm. Exp. 15092/2025 Oficio Registro Civil. 1 Acdo. en Exhorto.

Velazco Mendoza Juan Carlos vs. Gómez Chávez Miguel Ángel y Alday de Arizmendez Columba. Otros Núm. Exp. 15238/2025 Emplaz. Amparo. 1 Acdo. en Exhorto.

Velázquez Gomez Celso y Rosales Contreras Rosa Maria. Otros Núm. Exp. 15047/2025 Oficio. 1 Acdo. en Exhorto.

Villahgran González Mariana vs. Pérez Salas Jorge Gian. Otros Núm. Exp. 9144/2025 Mt Si. 1 Acdo. en Exhorto.

Villanueva Morales Ranferi vs. Villanueva García Raymundo. Cnpcyf - Alimentos Núm. Exp. 13669/2025 Incompetencia. 1 Acdo. en Exhorto.

De la Mora Alegre Ireland Melanie vs. Macías Huazano Isaac y Huazano Arrera Susana Alejandra y Macías González Raúl. Otros Núm. Exp. 15017/2025 Oficio. 1 Acdo. en Exhorto.

De la Torre Wolf José María vs. Sebastián Medina Olivia. Desah. Núm. Exp. 14873/2025 Notificar. 1 Acdo. en Exhorto.

MAL PUBLICADOS

Vásquez García Gloria y/o Vásquez de Luna Gloria vs. Huerta Cortés José Máximo y/o Huerta Cortés Máximo vs. Banco Santander México, S.A., Institución de Banca Múltiple, Grupo Financiero Santander México. Cnpcyf - Alimentos Núm. Exp. 14562/2025 Notif. (Mal Publ. 24- 04- 2025). 1 Acdo. en Exhorto.

ACUERDOS DEL 25 DE ABRIL DEL 2025

Acosta Cortez Ramón Alejandro vs. Afianzadora Mexicana Sociedad Anónima. Ord. Mercantil Núm. Exp. 14841/2025 1 Acdo. en Exhorto.

Alamillo Vera Arturo vs. Lagunes Lara Judith. Ord. Núm. Exp. 15095/2025 1 Acdo. en Exhorto.

Álvarez Medina Hernán vs. Peña Hernández Yustine Margarita. Otros Núm. Exp. 14982/2025 Oficio. 1 Acdo. en Exhorto.

Alvinez Narciso Casimira vs. Cocab Farca Ivonne y-o. y Jorge Antonio Francoz Gárate Notario Público Número Cuarenta del Estado de México Con Residencia en Naucalpan Estado de México Delegado del Registro Público de la Propiedad y del Comercio en Acapulco Guerrero y Condomio Costa Victoria Resort A.C. y Fallena Matilde Metta. Ord. Civil Núm. Exp. 15129/2025 1 Acdo. en Exhorto.

Alvirde Borja Elsa Noemí vs. Moreno Rodríguez Marcos Alberto. Otros Núm. Exp. 15109/2025 1 Acdo. en Exhorto.

Antunez Sánchez Alberto Ali vs. Cruz Ramírez Nerandy. Otros Núm. Exp. 6991/2025 Auto. 1 Acdo. en Exhorto.

Aparicio Rentería Wendy Sobeida vs. García Morán Pedro. Ord. Núm. Exp. 15056/2025 Oficio. 1 Acdo. en Exhorto.

Apg Química S.A. de C.V. vs. Rojas Torres Ma. Gabina. Ord. Civil Núm. Exp. 15070/2025 Emplazar. 1 Acdo. en Exhorto.

Arias Medina Mercedes vs. Jiménez Colorado José. Otros Núm. Exp. 15024/2025 Oficio. 1 Acdo. en Exhorto.

Armaplan Sociedad Anónima de Capital Variable vs. a y a Desarrollos Residenciales S.A. de C.V. y Proyectos Inmobiliarios Condac Sociedad de Responsabilidad Limitada de Capital Variable y Hipotecaria su Casita S.A. de C.V. Sociedad Financiera de Objeto Limitado y Metrotorre S.A. de C.V. y Prestomatic S.A. de C.V. Sociedad Financiera de Objeto Múltiple Entidad No Regulada y Armaplan S.A. de C.V. y Notario Público 58 de la Ciudad de Guadalajara Jalisco y Notario Público 88 de la Ciudad de Guadalajara Jalisco y Director de Registro Público de la Propiedad de la Ciudad de Guadalajara Jalisco. Otros Núm. Exp. 15046/2025 Emplazamiento. 1 Acdo. en Exhorto.

Balderas García María de Los Ángeles vs. Tello Chávez Carlos. Otros Núm. Exp. 15143/2025 Girar Oficio. 1 Acdo. en Exhorto.

Banco Mercantil del Norte S.A. Institución Sw Banca Múltiple Grup Financiero Banorte vs. González Rojas Víctor Hugo. Oral Mercantil Núm. Exp. 15042/2025 1 Acdo. en Exhorto.

Banco Monex, Sociedad Anónima Institución de Banca Múltiple, Monex, Grupo Financiero vs. López Velázquez Sandy Roxana. Especial Hipotecario Núm. Exp. 15002/2025 Oficio. 1 Acdo. en Exhorto.

Banco Santander México S.A. I. B. M Grupo Financiero Santander México vs. Sosa Enríquez Leonel. Otros Núm. Exp. 2763/2025 Niega Acceso. 1 Acdo. en Exhorto.

Banco Santander México S.A. I. B. M. Grupo Financiero Santander México vs. Sosa Enríquez Leonel. Otros Núm. Exp. 15052/2025 Emplazamiento. 1 Acdo. en Exhorto.

Banco Santander México S.A. Institución de Banca Múltiple Grupo Financiero Santander México en la que Entre Otro Acdo. Aprobo Llevar a Cabo la Fusión de Banco Santander México Sociedad Anónima Institución de Banca Múltiple Grupo Financiero Santander México como Sociedad Fusionante Con Santander Hipotecario Sociedad Anónima de Capital Variable Sociedad Financiera de Objeto Múltiple Entidad Regulada vs. Medina Aarellano Santiago y Seguros Santander Sociedad Anónima. Otros Núm. Exp. 11988/2025 1 Acdo. en Exhorto.

Barrientos Solís Yulic su Sucesión vs. Barrientos Zamudio Joacim. Intestam. Núm. Exp. 14855/2025 1 Acdo. en Exhorto.

Basáñez Villa Geraldine Karen y Badillo Hernández Raúl y Scotiabank Inverlat S.A. Institu vs. Cuevas Martínez Alonso Hazael. Otros Núm. Exp. 15132/2025 Notificación. 1 Acdo. en Exhorto.

Bastida Fonseca Fabiola vs. Fonseca Peña Genaro. Ord. Civil Núm. Exp. 6899/2025 Acceso Virtual. 2 Acdos. en Exhorto.

Bautista Fuentes María de Los Ángeles vs. Banco Nacional de Obras y Servicios Públicos S.N.C. Mediante su Fiduciario Banco Nacional de Obras y Servicios Públicos, S.A. Otros Núm. Exp. 991/2024 Mt Si. 1 Acdo. en Exhorto.

Bautista Fuentes Melisa vs. Flores Bautista Fredy Omar. Otros Núm. Exp. 15026/2025 Oficio. 1 Acdo. en Exhorto.

Bautista Narez María Edith vs. Atila de la Cruz Hernández José. Cnpcyf - Alimentos Núm. Exp. 5151/2025 Acceso Virtual. 1 Acdo. en Exhorto.

BBVA México Sociedad Anónima Institución de Banca Múltiple Grupo Financiero BBVA México vs. Mureddu Andrade José Antonio Dante. Oral Mercantil Núm. Exp. 15083/2025 1 Acdo. en Exhorto.

BBVA México, S.A. Institución de Banca Múltiple, Grupo Financiero BBVA México vs. Leal Herrera Mónica. Especial Hipotecario Núm. Exp. 15087/2025 Emplazamiento. 1 Acdo. en Exhorto.

Bello Hernández Julio César vs. Bello Flores Karla Montserrat. Cnpcyf - Alimentos Núm. Exp. 15072/2025 1 Acdo. en Exhorto.

Cano Jiménez Jorge Daniel vs. Alvarado García Vianey Alejandra. Ord. Núm. Exp. 12453/2025 Devolución de Exhorto. 1 Acdo. en Exhorto.

Carmona López Jorge Luis y Otros y Comercial G. F. C., Sociedad Anónima de Capital Variable vs. Pfp Comercializadora S. de R. L. de C.V. y Otro y Cardoso Kirwan Jorge. Ejecutivo Mercantil Núm. Exp. 14580/2025 Emplazamiento. 1 Acdo. en Exhorto.

Caro Medina Carlos Omar vs. Mendoza Benítez Santiago. Ejecutivo Mercantil Núm. Exp. 15102/2025 Notif. Personal. 1 Acdo. en Exhorto.

Carrillo Leyte Jorge vs. Salazar Rosas Marisol. Otros Núm. Exp. 15131/2025 1 Acdo. en Exhorto.

SOLO CONSULTA
SOLO CONSULTA
SOLO CONSULTA

Carrillo Cardona Alejandra del Carmen vs. Proyecto Coincidir, S.A. de C.V., Sociedad Financiera Popular. Ord. Mercantil Núm. Exp. 15081/2025 Requerir Pago. 1 Acdo. en Exhorto.

Carrillo Suaste Sandra Gabriela vs. De León Silva Sergio Carlos. Otros Núm. Exp. 4931/2025 Acceso. 1 Acdo. en Exhorto.

Castellanos Arredondo Francisco Javier vs. Aguilar Navarrete María Enriqueta. Div. Voluntario Núm. Exp. 15065/2025 Notif. Personal Con Traslado. 1 Acdo. en Exhorto.

Cauich May Víctor Manuel vs. Cauic Gongora Víctor Alberto. Otros Núm. Exp. 14834/2025 1 Acdo. en Exhorto.

Cervantes Moctezuma Daniel vs. Arellano Rosado Alexia María. Ord. Núm. Exp. 15032/2025 Oficio. 1 Acdo. en Exhorto.

Cocolotl Castro Sergio vs. Instituto del Fondo Nacional de la Vivienda para los Trabajadores y Otro. Otros Núm. Exp. 15038/2025 Desechamiento. 1 Acdo. en Exhorto.

Compañía Vinícola el Sureño, S.A. de C.V. vs. Uva de Lagar, S.A. de C.V. y Otros y Serdán y Martínez Aquiles y Serdán y Martínez Marcelo. Oral Mercantil Núm. Exp. 15097/2025 Emplazamiento. 1 Acdo. en Exhorto.

Construcciones Metamorfosis Arny de Mx S.A. de C.V. vs. Scotiabank Inverlat S.A. Institución de Banca Múltiple Grupo Financiero Scotiabank Inverlat. Oral Mercantil Núm. Exp. 15051/2025 Emplazamiento. 1 Acdo. en Exhorto.

Contreras Ramírez Karen Alicia vs. Aguilar Castañón Diego Alonso. Ord. Núm. Exp. 15049/2025 1 Acdo. en Exhorto.

Cordero Sáenz José Gaspar vs. Hipotecaria su Casita, Sociedad Anónima de Capital Variable, Sociedad Financiera de Objeto Limitado y Sociedad Hipotecaria Federal, Sociedad Nacional de Crédito, Institución de Banca de Desarrollo. Ord. Civil Núm. Exp. 15121/2025 1 Acdo. en Exhorto.

Cruz Patricio Marisa vs. Ramírez Hernández Jonathan. Ord. Núm. Exp. 3791/2025 Devolución de Exhorto. 1 Acdo. en Exhorto.

Desarrollo de Infraestructura Agrícola S.A. de C.V. y Otro vs. Unión de Crédito Regional S.A. de C.V. Especial Hipotecario Núm. Exp. 4502/2025 Vista. 1 Acdo. en Exhorto.

Desentis Reyes Arturo José vs. Ruíz Buelna Miguel y Tigris Bienes Inmuebles S.A. de C.V. y Otros. Ord. Civil Núm. Exp. 2567/2025 Vista. 1 Acdo. en Exhorto.

Díaz Carmona Rosalba vs. Ríos Santana Ismael. Otros Núm. Exp. 15154/2025 Emplaza. 1 Acdo. en Exhorto.

Díaz Robles María Mercedes vs. Bringas Dorantes Manuel. Ord. Núm. Exp. 15093/2025 Oficio. 1 Acdo. en Exhorto.

Escobell de Díaz Julia Beatriz e Instrumentos y Refacciones Industriales S.A. de C.V. por Conducto de su Administrador General Único el Señor Armando Díaz Castañeda vs. Banca Promex, S.A. Grupo Financiero Promex - Finamex, Ahora Denoniminada BBVA México, Sociedad Anónima Institución de Banca Múltiple BBVA México, Factor Prime, Sociedad Anónima de Capital Variable, También Denominada Factor Bital, Sociedad Anónima de Capital Variable Actualmente HSBC Mexioc S.A. C. Director del Registro Público de la Propiedad y del Comercio y Al C. Director de Catastro Municipan de Zapopan, Jalisco vs. HSBC México, S.A. Institución de Banca Múltiple, Grupo Financiero HSBC, División Fiduciaria. Otros Núm. Exp. 14455/2025 Mt Si. 1 Acdo. en Exhorto.

Facundo Chávez Angelina vs. García Corona Horacio. Ord. Núm. Exp. 15101/2025 No Ajustado a Derecho. 1 Acdo. en Exhorto.

Galeana Esquivel Timoteo vs. Incobusa Sociedad Anónima de Capital Variable. Ord. Civil Núm. Exp. 10756/2025 Devol a su Lugar de Origen. 1 Acdo. en Exhorto.

Galina Reynoso Mishel Renan vs. Carreño Díaz Zyanya Namalhuli. Otros Núm. Exp. 5882/2025 Acceso. 1 Acdo. en Exhorto.

Gallardo Cortez Graciela vs. Hippotecria Crédito y Casa Sociedad Anónima de Capital Variable Sociedad Financiera de Objeto Limitado y Sociedad Hipotecaria Federal Sociedad Nacional de Crédito Institución de Banca de Desarrollo. Ord. Civil Núm. Exp. 14866/2025 Emplazamiento. 1 Acdo. en Exhorto.

García Gómez Fernando vs. Banco Azteca S.A. I. B. M. y/o Banzo Azteca S.A. I. B. M. y Crédito Inmobiliario S.A. de C.V. S. F. de O. L. y Soluciones y Desarrollos Inmobiliarios del Bajío S.A. de C.V. Ord. Civil Núm. Exp. 14924/2025 Emplazamiento. 1 Acdo. en Exhorto.

García Hernández Jasmín vs. Palomino Solano Ernesto Enrique. Otros Núm. Exp. 11713/2025 Se Agrega Cedula. 1 Acdo. en Exhorto.

Gómez López Andrés vs. Consorcio Mexi- Gas, Sociedad Anónima de Capital Variable vs. Petróleos Mexicanos y/o Petróleos Mexicanos, Sociedad Anónima de Capital Variable en su Carácter de Tercero Llamado a Juicio. Ord. Civil Núm. Exp. 10960/2025 Objeto Cumplido- Devolver. 1 Acdo. en Exhorto.

González Casab Jorge Luis vs. Reséndiz González Iris Josefina. Ejecutivo Mercantil Núm. Exp. 7710/2025 Mt Si. 1 Acdo. en Exhorto.

González Pérez Aarón Alberto vs. Solís Hermida Miriam Alejandra. Otros Núm. Exp. 15148/2025 Girar Oficio. 1 Acdo. en Exhorto.

González Sotelo Daniel vs. Durán Segura Sonia Marisela. Otros Núm. Exp. 14955/2025 Notificación. 1 Acdo. en Exhorto.

Gutiérrez Pérez Roberto vs. Sociedad Hipotecaria Federal, Sociedad Nacional de Crédito, Institución de Banca de Desarrollo y Otros y. Sociedad Hipotecaria Federal, Sociedad Nacional de Crédito, Institución de Banca de Desarrollo y. Hipotecaria su Casita, Sociedad Anónima de Capital Variable, Sociedad Financiera de Objeto Limitado y. Cibanco, Sociedad Anónima, Institución de Banca Múltiple. Ord. Civil Núm. Exp. 15076/2025 Emplazamientos. 1 Acdo. en Exhorto.

Gutiérrez Santos Miriam vs. Sandoval Gamboa José Antonio y Sandoval Gutiérrez Bárbara Astrid. Otros Núm. Exp. 15127/2025 Oficio. 1 Acdo. en Exhorto.

Hernández Godínez Moisés y Hernández Godínez Jéssica Jaquelíne vs. Secretaria de Comunicaciones. Otros Núm. Exp. 15141/2025 Notificar. 1 Acdo. en Exhorto.

Hernández Jiménez Manuel Alejandro vs. Terrazas Santillán Minerva. Ord. Núm. Exp. 15060/2025 Emplazamiento. 1 Acdo. en Exhorto.

Herrera Mesa Ingrid Vanessa vs. Palacios Sánchez Óscar y Bien para Bien S.A. Promotora de Inversión de C.V. Sociedad Financiera de Objeto Múltiple, Entidad No Regulada. Ord. Civil Núm. Exp. 7105/2025 Mt No. 1 Acdo. en Exhorto.

Hidalgo Ordóñez Sara vs. Cabrera Trejp Fabiola. Medios Preparatorios Núm. Exp. 10927/2025 Vista. 2 Acdos. en Exhorto.

HSBC México Sociedad Anónima de Banca Múltiple Grupo Financiero HSBC División Fiduciaria en su Carácter de Fiduciario del Fideicomiso Irrevoccable Número F/232017 vs. Pérez Millán Hugo Alfredo y Valenzuela Arballo Martha Elena. Juris. Voluntaria Núm. Exp. 13409/2025 Mt Si. 1 Acdo. en Exhorto.

Icd Inmobiliario Korosa S.A. de C.V. vs. Vidrio G Galván Juan Jesús y Fernández de Herrasti Alba Julieta y Otro. Ejecutivo Mercantil Núm. Exp. 15116/2025 Emplazamiento. 1 Acdo. en Exhorto.

Inmobiliaria Colibri Sa vs. Ayuntamiento de Cuautitlán Izcalli Estado de México y Ifrem Cuautitlán. Otros Núm. Exp. 15153/2025 Se Desecha. 1 Acdo. en Exhorto.

Inmobiliaria Pachuca S.A. vs. Barrón Meléndez Francisco Iván y Meléndez Cortés Verónica Pilar y Otros. Ord. Civil Núm. Exp. 11471/2025 Devolución de Exhorto. 1 Acdo. en Exhorto.

Inmobituxa S.A. de C.V. vs. Catan Energía S.A. de C.V. y Otro. Oral Mercantil Núm. Exp. 14964/2025 1 Acdo. en Exhorto.

Instituto del Fondo Nacional de la Vivienda para los Trabajadores vs. López Zavala Raúl Jorge. Ord. Civil Núm. Exp. 7227/2025 Acceso. 1 Acdo. en Exhorto.

Juárez Jiménez Felipe Santiago vs. Banco Nacional de México, S.A. Integrante del Grupo Financiero Banamex. Oral Mercantil Núm. Exp. 2823/2025 Niega Acceso. 1 Acdo. en Exhorto.

Licea Mendoza Marcos Fernando vs. Senties Juampo Nancy Beatriz. Otros Núm. Exp. 15099/2025 Notificar. 1 Acdo. en Exhorto.

Lizana Osterroth Federico vs. Robles de la Torre Yolanda y Otra. Otros Núm. Exp. 14885/2025 Oficio. 1 Acdo. en Exhorto.

Lomelí Zamora Jesús Roberto vs. Servín Herrera Iván David y García Yáñez Irving Gabriel. Desah. Núm. Exp. 15078/2025 Justificación Pago, Embargo, Emplazamiento. 1 Acdo. en Exhorto.

Lozano Arias Germán vs. Valnecia Cortés Jesús y Valencia Cortés Jesús. Ejecutivo Mercantil Núm. Exp. 8447/2025 Mt Si. 1 Acdo. en Exhorto.

Luna Salas Mónica Celina. Otros Núm. Exp. 14829/2025 1 Acdo. en Exhorto.

Machado Santiago Patricia vs. Machado Peña Edgar Antonio. Ord. Civil Núm. Exp. 15104/2025 1 Acdo. en Exhorto.

Márquez Olivares Gabriel. Intestam. Núm. Exp. 14844/2025 Oficio Agn. 1 Acdo. en Exhorto.

Martínez García Patricia. Intestam. Núm. Exp. 15113/2025 1 Acdo. en Exhorto.

Mata Villanueva María de Jesús vs. Suareaz Rincón Roberto Arturo. Otros Núm. Exp. 14949/2025 Oficio. 1 Acdo. en Exhorto.

Méndez Vergara Samuel y Otra vs. Martínez Juárez Gabriel y Mónica Méndez Badillo. Otros Núm. Exp. 7679/2025 1 Acdo. en Exhorto.

SOLO CONSULTA
SOLO CONSULTA
SOLO CONSULTA

Mendoza Ramírez Dafne Marlen vs. Campuzano Gómez José Alfredo. Otros Núm. Exp. 1987/2025 Acceso. 1 Acdo. en Exhorto.

Millán Camacho Massiel Ariana vs. Sistema de Crédito Automotriz Sociedad Anónima de Capital Variable. Oral Mercantil Núm. Exp. 4695/2025 Mt Si. 1 Acdo. en Exhorto.

Milmo Ramírez Ximena y Valaenzula Hinojosa Mariana. Div. Voluntario Núm. Exp. 15124/2025 1 Acdo. en Exhorto.

Monje Rivas Arturo vs. Rivera Moreno Graciela Irene. Otros Núm. Exp. 15034/2025 1 Acdo. en Exhorto.

Muñoz González Ricardo vs. Salas Rosales Irma. Div. Voluntario Núm. Exp. 15122/2025 Oficio. 1 Acdo. en Exhorto.

Narciso Mendoza Garfias vs. Abraham Santana Silva. Ejecutivo Mercantil Núm. Exp. 15000/2025 Notificación. 1 Acdo. en Exhorto.

Navarro Dorado Teodora vs. C. Oficial del Registro Civil de Cuauhtémoc, Chihuahua y Otro. Ord. Núm. Exp. 2709/2025 Niega Acceso. 1 Acdo. en Exhorto.

Novelo Madrigal Johan Rodrigo vs. Domonguez Canepa Cristel del Carmen. Ord. Núm. Exp. 16/2025 Informe. 1 Acdo. en Exhorto.

Noyola Ramírez Gerardo Gabriel vs. Banco Santander México S. A, Institución de Banca Múltiple, Grupo Financiero Santander. Oral Mercantil Núm. Exp. 14932/2025 Oficio Cnbv. 1 Acdo. en Exhorto.

Obregón González Arce José Luis vs. Andrade Pineda Alonso y. Scotiabank Inverlat, Sociedad Anónima, Institución de Banca Múltiple, Grupo Financiero Scotiabank Inverlat, División Fiduciaria. Ord. Civil Núm. Exp. 8920/2025 Devol a su Lugar de Origen. 1 Acdo. en Exhorto.

Operadora de Servicios Mega, S.A. de C.V., Sociedad Financiera de Objeto Múltiple, Entidad Regulada vs. Díaz Aguirre Aranza. Ejecutivo Mercantil Núm. Exp. 13532/2025 Mt No. 1 Acdo. en Exhorto.

Optibel T Production México S. de R. L. de C.V. vs. & Barcode Solutions, S.A. de C.V. Oral Mercantil Núm. Exp. 13634/2025 Mt Si. 1 Acdo. en Exhorto.

Palacios Soto Magdalena vs. Banco Invex Sociedad Anónima Institución de Banca Múltiple Invex Grupo Financiero Fiduciario en su Carácter de Fiduciario y Socciedad Hipotecaria Federal Sociedad Nacional de Crédito Institución de Banca de Desarrollo. Especial Hipotecario Núm. Exp. 5844/2025 Mt Si. 1 Acdo. en Exhorto.

Pardo Macías Edmundo su Sucesión. Otros Núm. Exp. 10255/2025 Acceso Virtual. 1 Acdo. en Exhorto.

Por Roehren- Uno Pumpenwerk Baur Ges. M. B. H vs. Lara Salgado David Leonardo. Ejecutivo Mercantil Núm. Exp. 12525/2025 1 Acdo. en Exhorto.

Quijano Arcique Victoria Jareth vs. Novelo Ucan Uriel Rodrigo. Ord. Núm. Exp. 14989/2025 1 Acdo. en Exhorto.

Ramírez Campos Andrea Amairany vs. García Gaona Luis Adrián. Otros Núm. Exp. 9988/2025 Aclara Auto- Oficios. 1 Acdo. en Exhorto.

Reyes Gallardo Adán su Sucesión. Intestam. Núm. Exp. 14898/2025 1 Acdo. en Exhorto.

Rivera Bauza Pedro vs. Jiménez Ortigoza Rocío Azucena. Otros Núm. Exp. 14961/2025 Desecha. 1 Acdo. en Exhorto.

Rodríguez Díaz Ana María vs. Nafate Díaz Alfonzo. Otros Núm. Exp. 15020/2025 Desecha. 1 Acdo. en Exhorto.

Rodríguez Huerta Armando vs. Banco Mercantil del Norte S.A. Institución de Banca Múltiple, Grupo Financiero Banorte. Ord. Civil Núm. Exp. 7422/2025 Acceso. 1 Acdo. en Exhorto.

Rodríguez Pérez Rubén su Sucesión. Intestam. Núm. Exp. 14905/2025 Oficio. 1 Acdo. en Exhorto.

Rodríguez Ruiz Katia vs. Durán Pérez Jairo Agustín. Controv. Núm. Exp. 1723/2024 Devol a su Lugar de Origen. 1 Acdo. en Exhorto.

Rodríguez Sánchez Cristian Jonathan vs. Ortega Álvarez José Luis Gerardo. Oral Mercantil Núm. Exp. 7161/2025 Acceso Vitual. 1 Acdo. en Exhorto.

Romero Mejía María Guadalupe. Intestam. Núm. Exp. 15115/2025 Notificación. 1 Acdo. en Exhorto.

Rosalino García Genaro y Trans Real Estate Sociedad Anónima de Capital Variable vs. Geo Hogares Ideales Sociedad Anónima de Capital Variable e Instituto de la Función Registral del Estado de México y Otro. Ord. Mercantil Núm. Exp. 7394/2025 Acceso. 1 Acdo. en Exhorto.

Rubio Paredes Raymundo Alejandro También Conocido como Alejandro Rubio Paredes y González Vázquezzzzzzzz Brisia Esmeralda vs. Hipotecaria su Casita Sociedad Anónima de Capital Variable Sociedad Financiera de Objeto Limitado y Sociedad Hipotecaria Federal Sociedad Nacional de Crédito Institución de Banca de Desarrollo. Ord. Civil Núm. Exp. 15089/2025 Emplazamiento. 1 Acdo. en Exhorto.

Rueda Ramírez Rafael vs. Dávalos Martínez Juan Pedro y Hernández Flores Juan y Gómez Salgado Eduardo. Otros Núm. Exp. 15139/2025 Oficio. 1 Acdo. en Exhorto.

Salinas Torres Ma. de la Luz vs. Juez Segundo Familiar del Distrito Judicial de Nezahualcóyotl México. Ord. Núm. Exp. 4386/2025 Niega Acceso. 1 Acdo. en Exhorto.

Sánchez Leyja Hendrix Manuel vs. De la Fuente Narváez Bertha Lila vs. Responsabilidad Limitada de Los Activos de Gramercy S. R. L. de C. V, en su Calidad de Cesionaria de Los Derechos Litigiosos de la Parte Actora. Especial Hipotecario Núm. Exp. 15090/2025 Notificación. 1 Acdo. en Exhorto.

Sánchez Trejo Gilberto y/o Sánchez y Trejo José Esteban Gilberto. Intestam. Núm. Exp. 15055/2025 Oficio. 1 Acdo. en Exhorto.

Santander Consumo S.A. de C.V. Sofom, E. R. Grupo Financiero Santander México vs. Castañeda Paredes Armando. Ejecutivo Mercantil Núm. Exp. 6625/2025 Acdo. Promoción. 1 Acdo. en Exhorto.

Santiago Méndez Gerardo su Sucesión. Otros Núm. Exp. 6087/2025 Mi Tribunal. 1 Acdo. en Exhorto.

Scotiabank Inverlat, S.A. Institución de Banca Múltiple, Grupo Financiero Scotiabank Inverlat vs. Martínez Nava Wilfrido. Especial Hipotecario Núm. Exp. 15041/2025 Emplazamiento. 1 Acdo. en Exhorto.

Scotiabank Inverlat, S.A. Institución de Banca Múltiple, Grupo Financiero Scotiabank Inverlat vs. Acosta Quirino Goria Elena. Especial Hipotecario Núm. Exp. 15029/2025 Emplazamiento. 2 Acdos. en Exhorto.

Segundo Martínez José Alberto y otro y Banco Santander México Sociedad Anónima Institución de BANCA MÚLTIPLE, Grupo Financiero Santander México vs. Hernández García J. Guadalupe y otro. otros núm. exp. 12828/2025 no ha lugar. 1 acdo. en exhorto.

Senobio González Álvaro vs. Lerista de la Cruz Areli. Ord. Núm. Exp. 3760/2025 Niega Acceso. 1 Acdo. en Exhorto.

Tapia Ríos Juan Francisco vs. Rodea Balderas Jennifer. Otros Núm. Exp. 9932/2025 Mt No. 2 Acdos. en Exhorto.

Tolentino Pineda María del Rocío vs. Álvarez Pacheco Víctor Fernando. Ord. Núm. Exp. 3575/2025 Mt No. 1 Acdo. en Exhorto.

Torres Trejo Jorge su Sucesión vs. Torres Contreras Ademir. Intestam. Núm. Exp. 15067/2025 1 Acdo. en Exhorto.

Vázquez Ávila Rufino vs. Vázquez Arellano Carlos Arturo. Otros Núm. Exp. 14986/2025 Emplazamiento. 1 Acdo. en Exhorto.

Villanueva Castillo Paola Carolina su Suces. Intestam. Núm. Exp. 14598/2025 Edicto. 1 Acdo. en Exhorto.

Wiprachtiger Schreyer Úrsula vs. Asesores Unidos Profesionales Recosar, S.A. de C.V. Ord. Civil Núm. Exp. 15045/2025 Emplazamiento. 1 Acdo. en Exhorto.

Zambrano García Carmen Lucero vs. Gómez Vázquez Fernando. Otros Núm. Exp. 8100/2025 Mt Si. 1 Acdo. en Exhorto.

Zavala Moreno Kristabel vs. Mejía Guerrz Erik Fernando. Otros Núm. Exp. 15009/2025 Oficio. 1 Acdo. en Exhorto.

De Santiago Garduño Alondra Nataly vs. Sánchez Arenas Erick. Otros Núm. Exp. 15118/2025 Oficio. 1 Acdo. en Exhorto.

De la Piedad Ferrusca Tovar José Domingo Juan y Ferrusca Tovar Antonio y Ferrusca Tovar Emilio vs. Sola Aguilera Elsa María Guadalupe y Otros. Ord. Civil Núm. Exp. 15058/2025 Emplzamiento Desechado Falta Cotejo. 1 Acdo. en Exhorto.

SOLO CONSULTA
SOLO CONSULTA
SOLO CONSULTA

JUZGADOS DE TUTELA DE DERECHOS HUMANOS

TRIGÉSIMO OCTAVO EN MATERIA PENAL DE PROCESO ESCRITO Y DE TUTELA DE DERECHOS HUMANOS DE LA CIUDAD DE MÉXICO

SECRETARÍA "C"
ACUERDOS DEL 25 DE ABRIL DEL 2025

González Sánchez Mariana Alejandra y Fernández Rivera Ulises y Fonseca Arias Mauricio Israel vs. Juzgado Sexto del Registro Civil. Protección Efectiva de Derechos Tutela de Derechos Humanos Causa Ejecutoria Resolución. 1 Acdo. Núm. Exp. 11/2025.

EL SECRETARIO DE ACUERDOS
LIC. CÉSAR ARMANDO MORÁN MARTÍNEZ

SEXAGÉSIMO SÉPTIMO EN MATERIA PENAL DE PROCESO ESCRITO Y DE TUTELA DE DERECHOS HUMANOS DE LA CIUDAD DE MÉXICO

SECRETARÍA "A"
ACUERDOS DEL 25 DE ABRIL DEL 2025

Adam Bliss Jeremy y Plaza Porteus Laura Pamela vs. Dirección General del Registro Civil de la Ciudad de México. Protección Efectiva de Derechos Tutela de Derechos Humanos Causa Ejecutoria Sentencia. 1 Acdo. Núm. Exp. 34/2024.

LA SECRETARIA DE ACUERDOS
LIC. KAREN JANETH ALVARADO DODERO

SOLO CONSULTA
SOLO CONSULTA
SOLO CONSULTA

TRIBUNALES EN MATERIA LABORAL

PRIMER TRIBUNAL LABORAL DE ASUNTOS COLECTIVOS DE LA CIUDAD DE MÉXICO

SECRETARÍA "A"
ACUERDOS DEL 25 DE ABRIL DEL 2025

Carreto y Fernández de Lara Carlos Víctor Manuel vs. Sindicato Único de Trabajadores Electricistas de la República Mexicana y Comité Ejecutivo Nacional del Sindicato Único de Trabajadores Electricistas de la República Mexicana y Consejo de Disciplina y Sanciones del Sindicato Único de Trabajadores Electricistas de la República Mexicana y Comisión Nacional de Justicia del Sindicato Único de Trabajadores Electricistas de la República Mexicana y Secretario General del Sindicato Único de Trabajadores Electricistas de la República Mexicana vs. Secc. 92 del Sindicato Único de Trabajadores Electricistas de la República Mexicana. Proced. Especial (Colectivo) Laboral 1 Acdo. Núm. Exp. 13/2025 Tomo III.

Castelar Sánchez Araceli vs. Frente Unificado de Introductores y Detallistas de Ganado Bovino Porcino Ovicaprino Aves del Rastro de Ferrería, A.C. Proced. Ord. (Individual) Laboral 1 Acdo. Núm. Exp. 113/2025.

Contreras Uribe María Lizbeth y Nava Valencia David Fernando vs. Asociación Sindical de Sobrecargos de Aviación de México y Secretaría de Trabajo de la Asociación Sindical de Sobrecargos de Aviación de México. Proced. Especial (Colectivo) Laboral 1 Acdo. Núm. Exp. 33/2025.

Sindicato Nacional de Trabajadores y Empleados de la Industria del Comercio, Alimenticia, Textil, Automotriz, Metalúrgica, Servicios y Distribución Generalísimo José María Morelos y Pavón vs. Gp Servicios e Instalaciones, S.A. de C.V. Proced. de Huelga Laboral 1 Acdo. Núm. Exp. 99/2025.

EL SECRETARIO INSTRUCTOR
LIC. ROGERIO ANTONIO DÍAZ RIVERA

SECRETARÍA "B"
ACUERDOS DEL 25 DE ABRIL DEL 2025

Administradora de Inmuebles de Ixtapa. S.A. de C.V. vs. Sindicato de Trabajadores de la Industria Hotelera Restaurantera, Negociaciones Comerciales, Similares y Conexos del Estado de Guerrero, C. T. M. y Otros y Centro Federal de Concil. y Registro Laboral. Proced. Especial (Colectivo) Laboral 1 Acdo. en Exhorto. Núm. Exp. 114/2025.

Agrupación Sindical de Trabajadores y Empleados de Los Institutos y Centros Deportivos, Sociales, Culturales, Educativos, Académicos y del Comercio en General de la Ciudad de México vs. Diversiones y Espectáculos Etm, S.A. de C.V. Proced. de Huelga Laboral 1 Acdo. Núm. Exp. 116/2025.

Grupo Sindicalista Gral. Lázaro Cárdenas de Obreros y Empleados de la Industria, Comercio, Maquilas y Servicios en General de la República Mexicana vs. Ediciones Paulinas, S.A. de C.V. Proced. de Huelga Laboral 1 Acdo. Núm. Exp. 108/2025.

Unión Nacional de Trabajadores de la Industria Alimenticia, Refresquera, Turística, Hotelera, Gastronómica, Similares y Conexos vs. Inmobiliaria Mistral, S.A. de C.V. Proced. de Huelga Laboral 1 Acdo. Núm. Exp. 46/2025.

LA SECRETARIA INSTRUCTORA
LIC. OFELIA GARCÍA FLORES

PRIMER TRIBUNAL LABORAL DE ASUNTOS INDIVIDUALES DE LA CIUDAD DE MÉXICO

SECRETARÍA "A"
ACUERDOS DEL 25 DE ABRIL DEL 2025

Martínez Martínez Yolanda vs. Farmacias Similares S.A. de C.V. Proced. Ord. (Individual) Laboral Individual Acdo. 1 Acdo. Núm. Exp. 653/2025.

Morgan Sosa Iván vs. Transportadora Terrestre S.A. de C.V. y Otro. Proced. Ord. (Individual) Laboral Individual 1 Acdo. Núm. Exp. 661/2025.

Secreto. Proced. Ord. (Individual) Laboral Individual 1 Acdo. Núm. Exp. 1219/2024.

Secreto. Proced. Ord. (Individual) Laboral Individual 1 Acdo. Núm. Exp. 585/2023.

Secreto. Proced. Ord. (Individual) Laboral Individual 1 Acdo. Núm. Exp. 85/2022.

LA SECRETARIA INSTRUCTORA
LIC. DIANA KARINA NERI VÁZQUEZ

SECRETARÍA "B"
ACUERDOS DEL 25 DE ABRIL DEL 2025

Espinoza Jaime Dante Fernando vs. Gastronómica Quetzal Dalo por Hecho, S.A. de C.V. Proced. Ord. (Individual) Laboral Individual 1 Acdo. Núm. Exp. 84/2024.

Patiño Alfaro Alexandra vs. Operadora y Administradora Sw, S.A. de C.V. Proced. Ord. (Individual) Laboral Individual 1 Acdo. Núm. Exp. 1000/2024.

Secreto. Proced. Ord. (Individual) Laboral Individual 1 Acdo. Núm. Exp. 1130/2024.

Secreto. Proced. Ord. (Individual) Laboral Individual 1 Acdo. Núm. Exp. 1730/2023.

Secreto. Proced. Ord. (Individual) Laboral Individual 1 Acdo. Núm. Exp. 194/2025.

Secreto. Proced. Ord. (Individual) Laboral Individual 1 Acdo. Núm. Exp. 650/2025.

Secreto. Proced. Ord. (Individual) Laboral Individual 1 Acdo. Núm. Exp. 752/2024.

EL SECRETARIO INSTRUCTOR
LIC. DANIEL VALDÉS ESCOBEDO

SEGUNDO TRIBUNAL LABORAL DE ASUNTOS INDIVIDUALES DE LA CIUDAD DE MÉXICO

SECRETARÍA "A"
ACUERDOS DEL 25 DE ABRIL DEL 2025

Betanzos Cruz Martha Beatriz vs. Hernández Nayeli. Proced. Ord. (Individual) Laboral Individual Prevención. 1 Acdo. Núm. Exp. 711/2025.

Flores Morales Luisa Fernanda vs. Operadora de Comedores Saludables, S.A. de C.V. Proced. Ord. (Individual) Laboral Individual Admisorio. 1 Acdo. Núm. Exp. 725/2025.

González López Ángel Giovanni vs. Fusión Contact Centers, S. de R. L. de C.V. Proced. Ord. (Individual) Laboral Individual Prevención. 1 Acdo. Núm. Exp. 733/2025.

Jiménez Sánchez Ricardo vs. Restaurantes Sushi Itto, S.A. de C.V. Proced. Ord. (Individual) Laboral Individual Admisorio. 1 Acdo. Núm. Exp. 703/2025.

Laurencio Maces Antonio vs. Coppel, S.A. de C.V. Proced. Ord. (Individual) Laboral Individual Prevención. 1 Acdo. Núm. Exp. 713/2025.

López de Nava Aguilar Martha Valeria vs. García Rivera Miriam. Proced. Ord. (Individual) Laboral Individual Cump. de Convenio. 1 Acdo. Núm. Exp. 1123/2023.

Lozano Álvarez Martha Estela vs. Servicios Profesionales Suro, S.A. de C.V. y Bennetts Luis y Sotelo Diana. Proced. Ord. (Individual) Laboral Individual Cump. de Convenio. 1 Acdo. Núm. Exp. 231/2025.

Luis Martínez Fernando vs. Únicorn Series Xyb S.A. P. I. de C.V. Proced. Ord. (Individual) Laboral Individual Desahogo y Admisión. 2 Acdos. Núm. Exp. 179/2025.

Ortiz Rodríguez Andrea vs. Fissión Studio, S.A. P. I. de C.V. Proced. Ord. (Individual) Laboral Individual Prevención. 1 Acdo. Núm. Exp. 693/2025.

Pastrana Gómez David vs. Galindo Omar y Bordados Algarin. Proced. Ord. (Individual) Laboral Individual Admisorio. 1 Acdo. Núm. Exp. 701/2025.

Quiroz Medina Ruth Amali vs. Impresora Eclipse, S.A. de C.V. Proced. Ord. (Individual) Laboral Individual Desahogo y Admisión. 3 Acdos. Núm. Exp. 2349/2024.

Rivera Abarca Martín vs. Mobility Dae, S.A. de C.V. Proced. Ord. (Individual) Laboral Individual Prevención. 1 Acdo. Núm. Exp. 699/2025.

SOLO CONSULTA
SOLO CONSULTA
SOLO CONSULTA

Rojas Santos Félix Asunción vs. Cholula Analco Laura y Casados Gutiérrez Claudia Cynthia y Analco Carmen. Proced. Ord. (Individual) Laboral Individual Cump. de Convenio. 1 Acdo. Núm. Exp. 799/2023.

Rosales Salinas Antonia Gabriela vs. Gms Servicios Profesionales en Seguridad Privada y Capacitación Policial, Penitenciaria y Privada, S.A. de C.V. y Ramdom Servicios Profesionales en Administración y Mantenimiento, S.A. de C.V. y Consultora de Seguridad Capacitación y Equipamiento, S.A. de C.V. Proced. Ord. (Individual) Laboral Individual Oficios Localización. 1 Acdo. Núm. Exp. 1273/2024.

Rosas Tapia Marco Antonio vs. Office Depot de México, S.A. de C.V. y Transportes Myc, S.A. de C.V. y García Cruz Nayeli y González Humberto y González Macedo Fernando. Proced. Ord. (Individual) Laboral Individual Requiere Documentos. 1 Acdo. Núm. Exp. 811/2025.

Trejo López Abraham vs. Servicios Emotia, S.A. de C.V. Proced. Ord. (Individual) Laboral Individual Desahogo y Admisión. 2 Acdos. Núm. Exp. 171/2025.

Zúñiga Jáuregui Jr Miguel Ángel vs. Hispanic Teleservices de Guadalajara, S.A. de C.V. Proced. Ord. (Individual) Laboral Individual Requiere Documentos. 1 Acdo. Núm. Exp. 771/2025.

AUDIENCIA NO PUBLICADOS

Cortez Vencis Rodolfo vs. Klipot Equipat, S. C. y Corona Gortarez César y Robles Rojas Karla Georgette. Acta Minima Preeliminar Proced. Ord. (Individual) Laboral Individual. 1 Audiencia. Núm. Exp. 1395/2023.

Medel Calleja Miguel Ángel vs. Unión de Choferes Taxistas de Transportación Colectiva, A.C. Ruta Uno. Acta Minima Preeliminar Proced. Ord. (Individual) Laboral Individual. 1 Audiencia. Núm. Exp. 109/2024.

EL SECRETARIO INSTRUCTOR

LIC. SERGIO ALEJANDRO ALONSO COLEXCUA

SECRETARÍA "B"

ACUERDOS DEL 25 DE ABRIL DEL 2025

Bernal Sánchez Alejandro Etreum vs. Operadora Salinas y Rocha, S.A. de C.V. Proced. Ord. (Individual) Laboral Individual Cump. de Amparo, Insibsistente todo Lo Actuado. 1 Acdo. Núm. Exp. 1444/2023.

Bernal Sánchez Alejandro Etreum vs. Operadora Salinas y Rocha, S.A. de C.V. Proced. Ord. (Individual) Laboral Individual Concede Amparo 3. 3 Acdos. en Cuad. Amparo. Núm. Exp. 1444/2023 Amparo Indirecto 27/2025.

Boes Parroquín Sven Kurt vs. Grupo Salud Auna México, S.A. de C.V. y Hospital y Clínica Oca, S.A. de C.V. y Zamora León Jesús. Proced. Ord. (Individual) Laboral Individual Acdo. Oficio Ccl. 1 Acdo. Núm. Exp. 150/2025.

Díaz Andablo José Héctor vs. Lugo Carrillo Armando y Pastelería Contreras. Proced. Ord. (Individual) Laboral Individual Constancia de Consulta. 1 Acdo. Núm. Exp. 2340/2024.

Dstoreco, S.A. de C.V. vs. Velázquez Salazar María Esperanza. Otros (Paraprocesales O. Voluntarios) Laboral Individual Ced. Sin Diligenciar. 1 Acdo. Núm. Exp. 522/2025.

García Cruz Sandra Elizabeth vs. Facilitadores y Desarrolladores de Servicios Integrales, S.A. de C.V. Proced. Ord. (Individual) Laboral Individual Se Requiere Exhiba Docs Originales. 1 Acdo. Núm. Exp. 356/2025.

García Vázquez María del Carmen vs. Operadora de Hospitales Ángeles S.A. de C.V. y Hospital Ángeles del Pedregal S.A. de C.V. y Grupo Ángeles Servicios de Salud S.A. de C.V. y Vázquez Aldir Olegario. Proced. Ord. (Individual) Laboral Individual Acdo. Oficio Ccl. 2 Acdos. Núm. Exp. 6/2025.

González Velazco René vs. Martínez Vázquez Guadalupe. Proced. Ord. (Individual) Laboral Individual Prevención. 1 Acdo. Núm. Exp. 348/2025.

Guzmán de la Rosa Viridiana vs. Sistemas de Tecnología Camina, S.A. de C.V. Proced. Ord. (Individual) Laboral Individual Dada, Señala Nueva Fecha de Aud. 1 Acdo. Núm. Exp. 1914/2023.

Hernández Camacho Wendy Berenice vs. Ascensia Diabetes Care México, S. de R. L. de C.V. y Matarile Digital, S.A. de C.V. Proced. Ord. (Individual) Laboral Individual Comparecencia. 3 Acdos. Núm. Exp. 494/2025.

Hernández Martínez Reyna vs. Clinroc, S.A. de C.V. Proced. Especial Laboral Individual Prevención. 1 Acdo. Núm. Exp. 304/2025.

Islas Orozco Claudia Angélica vs. Servicios Promociones Techsphere, S. de R. L. de C.V. Proced. Ord. (Individual) Laboral Individual Sobreseimiento Fuera de Audiencia. 3 Acdos. Núm. Exp. 942/2024 Amparo Indirecto Actora.

Jácome Rojas Carlos Alberto vs. Promocionales Exclusivos, S.A. de C.V. y Zonana Totah Marcos. Proced. Ord. (Individual) Laboral Individual Noveno Pago Parcial. 1 Acdo. Núm. Exp. 1020/2023.

Kerstin Strohbach Selina vs. More Tech More Desing, S.A. P. I. de C.V. y Moreno Hernández Alejandro. Proced. Ord. (Individual) Laboral Individual Ced. Diligenciada. 5 Acdos. Núm. Exp. 18/2025.

Lowenberg Bolaños Carlos Eduardo vs. Sanatorios Unidos, S.A. Proced. Ord. (Individual) Laboral Individual Exhiba Ced. Profesional. 1 Acdo. Núm. Exp. 2002/2024.

López Ramírez Sandra Beatríz vs. Sesman Bernal Ana Luisa y Herrera Rosas Arturo. Proced. Ord. (Individual) Laboral Individual Concede Amparo Sin Efectos Multa. 1 Acdo. Núm. Exp. 76/2023 Amparo Indirecto Actora.

Matínez Flores Armando vs. Restaurante Entre Fuegos. Proced. Ord. (Individual) Laboral Individual Acuse. 2 Acdos. Núm. Exp. 430/2023.

Mier Mercado Alma vs. Pharma Plus, S.A. de C.V. Proced. Ord. (Individual) Laboral Individual Acuse. 1 Acdo. en Cuad. Amparo. Núm. Exp. 660/2023 Amparo Directo (Demandado).

Olayo Gómez Armand Michel vs. Profesionales de Limpieza, S.A. de C.V. y Limpi Mexicana, S.A. de C.V. Proced. Ord. (Individual) Laboral Individual Dada, Señala Nueva Fecha de Aud. 1 Acdo. Núm. Exp. 1002/2023.

Ortiz Pinto Ulises Emmanuel vs. Postensa Obra, S.A. de C.V. Proced. Ord. (Individual) Laboral Individual Acdo. Oficio Ccl. 1 Acdo. Núm. Exp. 44/2025.

Ortíz Torres Luisa Paola vs. Mexcel Impulsora Comercial, S.A. de C.V. Proced. Ord. (Individual) Laboral Individual Prevención. 1 Acdo. Núm. Exp. 66/2025.

Piña Pérez Teresa vs. Compañía Abastecedora Nacional, S.A. de C.V. Proced. de Ejecc. Laboral Individual Autoriza y Remite. 2 Acdos. Núm. Exp. 998/2024.

Rodríguez Ortuño Jesús Alfredo vs. Comercio Inteligente Zermin, S.A. de C.V. y Finprospera S.A. P. I de C.V. Sofom Enr. Proced. Ord. (Individual) Laboral Individual Desahogo Prevención y Admisión. 2 Acdos. Núm. Exp. 56/2025.

Sánchez Zúñiga Juan Manuel vs. Reforma 219, S. C. y Anaya Valdepeñas, S. C. Proced. Ord. (Individual) Laboral Individual Señala Nueva Fecha Aud. 1 Acdo. Núm. Exp. 110/2024.

Sánchez Ortiz Brenda Edith vs. Tangxuan Textil, S.A. de C.V. y Yuewang Textil, S.A. de C.V. y Jingcong Wang y Wei Ju y Wei Jun Zheng y Jiafeng Tang. Proced. Ord. (Individual) Laboral Individual Cedula Sin Diligenciar 3. 3 Acdos. Núm. Exp. 436/2024.

Tovar Vélez Gabriela vs. I- Net Desarrollo y Estrategias en Marketing, S.A. de C.V. y Otorgando Soluciones Drinkke, S.A. de C.V. y Cas Marketing Comunicaciones, S.A. de C.V. y Tju Sky Tecnology, S. C. y Dormitina Torinese, S.A. de C.V. Proced. Ord. (Individual) Laboral Individual Ced. Sin Diligenciar. 4 Acdos. Núm. Exp. 1358/2023.

Villanueva Cambron César Alberto vs. Control Atmosférico de México, S.A. de C.V. Proced. Ord. (Individual) Laboral Individual Ced. Diligenciada. 1 Acdo. Núm. Exp. 2044/2024.

Zacamitzin Nonoal Ana Julia vs. Tiendas Super Precio, S.A. de C.V. y Elmex Superior, S.A. de C.V. Proced. Ord. (Individual) Laboral Individual Prevención. 1 Acdo. Núm. Exp. 70/2025.

Zúñiga Barajas María Magdalena vs. Servicios Profesionales de Innovación Comercial, S. C. Proced. Ord. (Individual) Laboral Individual Ced. Diligenciada. 1 Acdo. Núm. Exp. 1242/2024.

NO PUBLICADOS

Alvarado Huerta Norma vs. San Román García Zabdi Elizabeth. Proced. Ord. (Individual) Laboral Individual Contrarréplica. 2 Acdos. Núm. Exp. 1322/2024.

Ayala Reyes Lucero vs. Reyes Ponce María Natividad Laura y Instituto Mexicano del Seguro Social. Proced. Ord. (Individual) Laboral Individual Acdo. Se Remite. 2 Acdos. Núm. Exp. 640/2024.

Butron Ramírez María de Los Ángeles vs. American Hotel, S.A. de C.V. Proced. Ord. (Individual) Laboral Individual Oficio Correo Cnbv. 3 Acdos. Núm. Exp. 662/2023.

Degollado Olivos María Guadalupe vs. Parroquia de Santa María de la Visitación Tepepan Xochimilco D. F. A. R. y Santoyo Lara Enrique. Proced. Ord. (Individual) Laboral Individual Replica. 1 Acdo. Núm. Exp. 776/2024.

Gómez Hernández Flora vs. Grupo Renga Seguridad Privada, S.A. de C.V. y Jms2 Corporativo de Servicios de Comunicación Digitales

SOLO CONSULTA
SOLO CONSULTA
SOLO CONSULTA

y Legales, S.A. de C.V. y Corporativo Internacional en Soluciones para Negocios, S.A. de C.V. y Moksol, S.A. de C.V. y Dst Visión, S.A. de C.V. y Xelex Bajío, S.A. de C.V. y Gc Custodias, S.A. de C.V. Proced. Ord. (Individual) Laboral Individual Girar Exhorto. 1 Acdo. Núm. Exp. 212/2023.

Gómez Procopio Nancy vs. Domi. Comercial, S.A. de C.V. Proced. Ord. (Individual) Laboral Individual Desahogo de Vista. 1 Acdo. Núm. Exp. 2114/2024.

Hernández Frías Luis Geobanny vs. Optu Travel Benefits, S.A. de C.V. y Godínez Gaviño Norma Angélica y Moyo Gutiérrez René y Mis Beneficios Vacacionales. Proced. Ord. (Individual) Laboral Individual Cedula Sin Dilignciar, Oficios. 1 Acdo. Núm. Exp. 1942/2023.

Instituto de Verificación Administrativa de la Ciudad de México vs. Sánchez Ochoa Cuauhtémoc. Otros (Paraprocesales O. Voluntarios) Laboral Individual Admisión Paraprocesal. 1 Acdo. Núm. Exp. 842/2025.

Matínez Flores Armando vs. Restaurante Entre Fuegos. Proced. Ord. (Individual) Laboral Individual Oficio Registro. 1 Acdo. Núm. Exp. 430/2023.

Mejía Ortiz Estefany Guadalupe vs. Arrivia Intertel Services, S. de R. L. de C.V. Proced. Ord. (Individual) Laboral Individual Se Remite Proveído. 3 Acdos. Núm. Exp. 1346/2024.

Muebles para Baño, S.A. de C.V. vs. Guatemala Pineda Daniel Alejandro. Otros (Paraprocesales O. Voluntarios) Laboral Individual Admisión Paraprocesal. 1 Acdo. Núm. Exp. 850/2025.

Restaurantes Grogi, S.A. de C.V. vs. Fonseca Golpe María del Carmen. Otros (Paraprocesales O. Voluntarios) Laboral Individual Admisión Paraprocesal. 1 Acdo. Núm. Exp. 814/2025.

Vfc Laxdra de México, S.A. de C.V. vs. Raya González Jesús. Otros (Paraprocesales O. Voluntarios) Laboral Individual Inadmisión Paraprocesal. 1 Acdo. Núm. Exp. 848/2025.

EL SECRETARIO INSTRUCTOR

LIC. ADRIÁN GUADALUPE MARTÍNEZ VIVAR

TERCER TRIBUNAL LABORAL DE ASUNTOS INDIVIDUALES DE LA CIUDAD DE MÉXICO

SECRETARÍA "A"
ACUERDOS DEL 25 DE ABRIL DEL 2025

Marcelo Carrillo Odilia y López Castillo María del Rosario y Ventura Martínez Sabina y Becerril Ramírez Guadalupe vs. Grupo Constructor Me Domai, S.A. de C.V. y Andraca Dumit René Gaston y Grupo de Seguridad Privada Pryse de México, S.A. de C.V. y Islas Julián y Top Securus, S.A. de C.V. y Ayrh Administrador de Recursos Humanos, S.A. de C.V. Proced. Ord. (Individual) Laboral Individual Rendir Informe. 1 Acdo. en Cuad. Amparo. Núm. Exp. 611/2024 1235/2025.

Marcelo Carrillo Odilia y Ventura Martínez Sabina y López Castillo María del Rosario y Becerril Ramírez Guadalupe vs. Grupo de Seguridad Privada Pryse de México, S.A. de C.V. y Andraca Dumit René Gaston y Grupo Constructor Me Domai, S.A. de C.V. y Top Securus, S.A. de C.V. y Ayrh Administrador de Recursos Humanos, S.A. de C.V. y Islas Julián. Proced. Ord. (Individual) Laboral Individual Vista Al Actor. 1 Acdo. Núm. Exp. 611/2024.

Martínez Rojas Luis vs. Icp Ranger Swat México S.A. de C.V. y Flores Javier. Proced. Ord. (Individual) Laboral Individual Contestación, Vista para Réplica. 1 Acdo. Núm. Exp. 173/2025.

Martínez Muñoz Yonnathan Enrique vs. Martínez Lasso Blanca Rosa y Multicarpetas, S.A. de C.V. Proced. Ord. (Individual) Laboral Individual Vista Al Actor. 1 Acdo. Núm. Exp. 1709/2024.

Martínez Muñoz Yonnathan Enrique vs. Martínez Lasso Blanca Rosa y Multicarpetas, S.A. de C.V. Proced. Ord. (Individual) Laboral Individual Rendir Informe. 1 Acdo. en Cuad. Amparo. Núm. Exp. 1709/2024 1215/2025.

Ramírez López Edgar vs. Arrendadora Settembre, S.A. de C.V. Proced. Ord. (Individual) Laboral Individual 1 Acdo. Núm. Exp. 263/2023.

Secreto. Proced. de Ejecc. Laboral Individual Turnar Al Actuario. 1 Acdo. Núm. Exp. 725/2024.

Secreto. Proced. Ord. (Individual) Laboral Individual 1 Acdo. Núm. Exp. 841/2025.

Secreto. Proced. Ord. (Individual) Laboral Individual 1 Acdo. Núm. Exp. 845/2025.

Secreto. Proced. Ord. (Individual) Laboral Individual 1 Acdo. Núm. Exp. 847/2025.

Secreto. Proced. Ord. (Individual) Laboral Individual 1 Acdo. Núm. Exp. 849/2025.

Secreto. Proced. Ord. (Individual) Laboral Individual 1 Acdo. Núm. Exp. 851/2025.

Secreto. Proced. Ord. (Individual) Laboral Individual 1 Acdo. Núm. Exp. 855/2025.

Secreto. Proced. Ord. (Individual) Laboral Individual 1 Acdo. Núm. Exp. 857/2025.

Secreto. Otros (Paraprocesales O. Voluntarios) Laboral Individual 1 Acdo. Núm. Exp. 859/2025.

Secreto. Proced. Ord. (Individual) Laboral Individual 1 Acdo. Núm. Exp. 861/2025.

Secreto. Otros (Paraprocesales O. Voluntarios) Laboral Individual 1 Acdo. Núm. Exp. 863/2025.

AUDIENCIA NO PUBLICADOS

Trujillo Baltazar Gerardo vs. El Oso, S.A. de C.V. y Grupo Industrial de Artículos para el Calzado Grizzly Shine, S.A. de C.V. y Comercializadora y Distribuidora Urssus S.A. de C.V. y Comercializadora Fragola, S.A. de C.V. y Gómez Martínez Laura Leticia y Pérez Lozano Mario Alberto y Ríos Gómez Óscar. Proced. Ord. (Individual) Laboral Individual. 1 Audiencia. Núm. Exp. 485/2023.

EL SECRETARIO INSTRUCTOR

LIC. JORGE VALDÉS GÓMEZ

SECRETARÍA "B"
ACUERDOS DEL 25 DE ABRIL DEL 2025

Delgado González Alitzel vs. Brandlover, S.A. de C.V. y J&M Veo Publicidad, S.A. de C.V. Proced. Ord. (Individual) Laboral Individual Admisión. 1 Acdo. Núm. Exp. 2228/2024.

Gutiérrez Sandoval Ricardo vs. Valbon Servicios Integrales, S.A. de C.V. Proced. Ord. (Individual) Laboral Individual Admisión. 1 Acdo. Núm. Exp. 2244/2024.

Lozano Bahena Alejandro Gibran vs. Marketing Digital Play Mdp, S. de R. L. de C.V. y Lozano Acosta Luis Armando. Proced. Ord. (Individual) Laboral Individual Prevención. 1 Acdo. Núm. Exp. 2254/2024.

Méndez Cenobio Mia Paola vs. Farmacias Similares, S.A. de C.V. Proced. Ord. (Individual) Laboral Individual Archivo. 1 Acdo. Núm. Exp. 1892/2024.

Pineda Rojas Pablo vs. Grupo Diagnóstico Aries, S.A. P. I. de C.V. Otros (Paraprocesales O. Voluntarios) Laboral Individual Expídanse Copias. 1 Acdo. Núm. Exp. 924/2024.

Ríos Arriaga Sandra Daniela vs. Pacta Legem Manager, S.A. de C.V. y Grupo Adcco, S.A. de C.V. y Condominio Azara Park, A.C. Proced. Ord. (Individual) Laboral Individual Admisión. 1 Acdo. Núm. Exp. 2232/2024.

Sánchez Mendoza Juan Manuel vs. Grupo Carolo, S.A. de C.V. y a Pan a de S.A. de C.V. y Fajardo Ríos Humberto. Proced. Ord. (Individual) Laboral Individual Admisión. 1 Acdo. Núm. Exp. 2246/2024.

Secreto. Proced. Ord. (Individual) Laboral Individual Admisión, Turnar a Actuario. 1 Acdo. Núm. Exp. 1686/2024.

Secreto. Proced. Ord. (Individual) Laboral Individual Amparo. 1 Acdo. en Cuad. Amparo. Núm. Exp. 1778/2023 1478/2025.

Secreto. Otros (Paraprocesales O. Voluntarios) Laboral Individual Admisión. 1 Acdo. Núm. Exp. 1928/2024.

Secreto. Proced. Ord. (Individual) Laboral Individual Desahoga Prevención. 1 Acdo. Núm. Exp. 40/2024.

Secreto. Proced. Ord. (Individual) Laboral Individual Vista Al Actor. 1 Acdo. Núm. Exp. 602/2024.

Secreto. Proced. Ord. (Individual) Laboral Individual Exh. Embargo. 1 Acdo. Núm. Exp. 854/2025.

Secreto. Proced. Ord. (Individual) Laboral Individual Admisión. 1 Acdo. Núm. Exp. 856/2025.

Secreto. Proced. Ord. (Individual) Laboral Individual Prevención. 1 Acdo. Núm. Exp. 860/2025.

Sentencia

Secreto. Proced. Ord. (Individual) Laboral Individual Auto de Ejecc. 1 Sent. Núm. Exp. 758/2023

AUDIENCIA

Estudillo Salinas Claudio vs. Constructora Rco Paquete Este, S.A. de C.V. Acta Mínima Aud. Prelim. Proced. Ord. (Individual) Laboral Individual. 1 Audiencia. Núm. Exp. 1322/2023.

Vargas Flores José Adrián vs. Operadora Coffee Shop Garat, S.A. de C.V. Acta Mínima Aud. Prelim. Proced. Ord. (Individual) Laboral Individual. 1 Audiencia. Núm. Exp. 108/2024.

SOLO CONSULTA
SOLO CONSULTA
SOLO CONSULTA

NO PUBLICADOS

Cortés Salinas Mario vs. House Education Center, S. C. y Millán Pineda Rodolfo y Eugene House Derril. Acta Mínima Aud. de Juic. Proced. Ord. (Individual) Laboral Individual. 1 Audiencia. Núm. Exp. 530/2023.

EL SECRETARIO INSTRUCTOR
LIC. MARIO RAMÍREZ MARTÍNEZ

CUARTO TRIBUNAL LABORAL DE ASUNTOS INDIVIDUALES DE LA CIUDAD DE MÉXICO

SECRETARÍA "A"
ACUERDOS DEL 25 DE ABRIL DEL 2025

Acevedo Gómez Leticia vs. Grupo Ivancot, S.A. de C.V. y Antonio Zárate Marco. Proced. Ord. (Individual) Laboral Individual Buzón Demandada. 1 Acdo. Núm. Exp. 2223/2024.

Alva Jiménez Fernando vs. Soluciones Empresariales del Valle, S.A. de C.V. y Operadora Metropolitana de Personal, S.A. de C.V. y Logística Automotriz del Norte, S.A. de C.V. y López García Fabiola y Estrada Gómez Arturo. Proced. Ord. (Individual) Laboral Individual Buzón Dem. Soluciones Empresariales del Valle, S.A. de C.V. y Otra. 1 Acdo. Núm. Exp. 1191/2023.

Badillo Toledo José Luis vs. Técnica Ciberdigital del Bajío, S.A. de C.V. Proced. Ord. (Individual) Laboral Individual Informe Previo (48 Hrs). 1 Acdo. en Cuad. Amparo. Núm. Exp. 397/2023 Amparo Indirecto 1497/2025.

Balam Solórzano Sandra Addy vs. Contact Center & Bpo de México, S.A. de C.V. y Totalplay Telecomunicaciones, S.A. P. I. de C.V. Proced. Ord. (Individual) Laboral Individual Denuncia, Ratif. y Cump. de Convenio. 1 Acdo. Núm. Exp. 443/2024.

Castillo López María Isabel vs. Franco Rodríguez Salvador. Proced. Ord. (Individual) Laboral Individual Autr. de Parte Actora (Buzón). 1 Acdo. Núm. Exp. 305/2025.

Clara Ramírez Jacinto vs. Impulsora Ideal, S.A. de C.V. y Sánchez Rodríguez Anahi Estephanie. Proced. Ord. (Individual) Laboral Individual Buzon Electrónico. 1 Acdo. Núm. Exp. 367/2024.

Cleto Ortigoza Hortencia vs. Ad&e Analisis Estratégico de Marketing, S.A. de C.V. Proced. Ord. (Individual) Laboral Individual Buzon Electrónico. 1 Acdo. Núm. Exp. 1323/2024.

De la Cruz Esquivel Lizbeth vs. Madinaveitia Villanueva María Engracia. Proced. Ord. (Individual) Laboral Individual Admisión. 1 Acdo. Núm. Exp. 775/2025.

Espino Maya Claudia vs. Nacional Monte de Piedad, I.A.P. Proced. Ord. (Individual) Laboral Individual Buzón Demandada. 1 Acdo. Núm. Exp. 2061/2024.

Franco García Georgina Guadalupe vs. Operadora Lpq, S.A. de C.V. y García Templos Ricardo. Proced. Ord. (Individual) Laboral Individual Buzón Electrónico Actora. 1 Acdo. Núm. Exp. 125/2025.

Gómez Medina Arturo vs. Grupo Renga Seguridad Privada, S.A. de C.V. y Huerto Juan Carlos. Proced. Ord. (Individual) Laboral Individual Id 1741880723093. Poderes Actora. 1 Acdo. Núm. Exp. 449/2023.

González Corpus Zuguey y Silva Acosta Sonia Lizbeth y Hernández Díaz Alín y Anaya Picazo Fabiola y Silva Acosta Iván Isain y Reyes Tolalpa José Ramsés y Gasca Aguirre Sergio Arturo y de Jesús Garduño Gabriela vs. Fesh Quiroga Oscar David. Proced. Ord. (Individual) Laboral Individual Archivo de Amparo. 1 Acdo. Núm. Exp. 1835/2024 Amparo Indirecto contra Omisión de Tramitar Proced. de Ejecución.

Guerrero Cortés Israel vs. Internlad Trasport, S.A. de C.V. Proced. Ord. (Individual) Laboral Individual Id 1742483959916. Autorizados Demandada. 1 Acdo. Núm. Exp. 1973/2023.

Gutiérrez Yáñez José Alberto vs. Grupo Gayosso, S.A. de C.V. Proced. Ord. (Individual) Laboral Individual Promoción Actora. 1 Acdo. en Cuad. Amparo. Núm. Exp. 559/2023 Dt 331/2025 Amparo Directo contra Sent. 31/01/2025.

Hernández Fragoso Juan vs. Ventas Especializadas Akil, S.A. de C.V. y Ventas Especializadas Akil. Proced. Ord. (Individual) Laboral Individual Admisión. 1 Acdo. Núm. Exp. 805/2025.

Jáuregui Zamora Víctor Hugo vs. Experis México, S.A. de C.V. Proced. Ord. (Individual) Laboral Individual Dom. de Parte Actora. 1 Acdo. Núm. Exp. 1619/2024.

Jiménez del Prado José Francisco vs. Nueva Wal Mart de México, S. de R. L. de C.V. Proced. Ord. (Individual) Laboral Individual Prevención X Constancias de No Conciliación. 1 Acdo. Núm. Exp. 785/2025.

Jiménez Hernández Itzel vs. Lendcorp, S.A. de C.V. y Arcioni Hernán. Proced. Ord. (Individual) Laboral Individual Buzon Actora. 1 Acdo. Núm. Exp. 1825/2024.

Juan Silverio Perla vs. Prevención de Seguridad Privada y Protección Civil, S.A. de C.V. Proced. Ord. (Individual) Laboral Individual Contestación. 1 Acdo. Núm. Exp. 1953/2024.

Lona Pérez Roberto Ramses vs. Cashahora, S.A. de C.V. Sofom E. N. R. y Centro de Contacto y Conocimiento, S. C. Proced. Ord. (Individual) Laboral Individual Id 1741818038480. Poderes Actora. 1 Acdo. Núm. Exp. 1079/2024.

López González Óscar vs. Total Box, S.A. de C.V. y Total Play Telecomunicaciones, S.A. P. I. de C.V. Proced. Ord. (Individual) Laboral Individual Desahogo de Prevención. 1 Acdo. Núm. Exp. 1223/2024.

Luna Argueta Lucía vs. Nueva Walmart de México, S. de R. L. de C.V. Proced. Ord. (Individual) Laboral Individual Admisión. 1 Acdo. Núm. Exp. 791/2025.

Luna Carmona Ana Lilia vs. Centro Celular, S.A. de C.V. Proced. Ord. (Individual) Laboral Individual Id 1744067353545. Promoción Actora. Regulariza. 1 Acdo. Núm. Exp. 1551/2024.

Maldonado Vera Heriberto Esteban vs. Migliano Amaure Alberto. Proced. Ord. (Individual) Laboral Individual Prevención por No Exhibir Constancia de Concicliación. 1 Acdo. Núm. Exp. 797/2025.

Martínez Aguilar María Catalina vs. Universidad Latina S. C. Proced. Ord. (Individual) Laboral Individual Actora Solicita Devolución de Documentos. 1 Acdo. Núm. Exp. 279/2024.

Martínez Palomino Sanjuana vs. Jiménez Daniel y Clean Service, S.A. de C.V. Proced. Ord. (Individual) Laboral Individual Id 1744237863009 Poderes que Son Delegados por Parte Actora. 1 Acdo. Núm. Exp. 463/2023.

Mayfield México, S.A. de C.V. vs. Padilla Moreno Joseph Jarrell. Otros (Paraprocesales O. Voluntarios) Laboral Individual Admisión de Proced. Paraprocesal. 1 Acdo. Núm. Exp. 809/2025.

Méndez Gil Luis Fernando vs. Cx Interactions, S.A. P. I de C.V. Proced. Ord. (Individual) Laboral Individual Admisión. 1 Acdo. Núm. Exp. 807/2025.

Méndez González Diego Alberto vs. Kyoto Maki, S.A. de C.V. Proced. Ord. (Individual) Laboral Individual Dom. para Emplazamiento. 1 Acdo. Núm. Exp. 1597/2024.

Molina Pérez Antonio vs. Soluciones Totales en Recurso Humanos Treviño Garza y Asociados, S.A. de C.V. Proced. Ord. (Individual) Laboral Individual Buzon Electrónico. 2 Acdos. Núm. Exp. 105/2025.

Multiservicios Quemex, S.A. de C.V. vs. Cabrera Reyes Renato. Otros (Paraprocesales O. Voluntarios) Laboral Individual Admisoon de Paraprocesal por Exh. a Tamaulipas. 1 Acdo. Núm. Exp. 799/2025.

Nájera Caro Ignacio vs. Oprem 390, S.A. de C.V. y Gómez Karla y Leizorek Samuel. Proced. Ord. (Individual) Laboral Individual Desahogo de Prevención y Emplazamiento. 1 Acdo. Núm. Exp. 357/2025.

Nava Ocampo Audrey vs. Comercializadora del Pan la Universal, S. de R. L. de C.V. Proced. Especial Laboral Individual Admisión. 1 Acdo. Núm. Exp. 789/2025.

Orduña Medina José Antonio vs. Asesores Limpo, S.A. de C.V. y Corporativo Profesional en Asesoría Administrativa Macasa, S.A. de C.V. y Tkm Customer Solutions, S.A. de C.V. Proced. Ord. (Individual) Laboral Individual Buzon Electrónico Actora. 1 Acdo. Núm. Exp. 1829/2024.

Ornelas Hernández Mario vs. Cege Capital, S.A. P. I. de C.V. Sofom E. N. R. y Exitus Credit, S.A. P. I. de C.V. Sofom E. N. R. y Servicios Corporativos Contigo, S. C. Proced. Ord. (Individual) Laboral Individual Aclaración de Sentencia. 1 Acdo. Núm. Exp. 597/2024.

Ortega Méndez Ma de la Luz vs. Racso Proyectos Industriales, S.A. de C.V. Proced. Ord. (Individual) Laboral Individual Autorizados Actora. 1 Acdo. Núm. Exp. 69/2024.

Ortiz Rodríguez Ivette Stephanie vs. Isa Corporativo, S.A. de C.V. y Capevent, S. C. y Hernández Reséndiz Giovanni. Proced. Ord. (Individual) Laboral Individual Promociones Parte Demandada. 1 Acdo. Núm. Exp. 533/2023.

Pacheco Castillo Jair de Jesús vs. Servicios Comerciales Amazon México, S. de R. L. de C.V. Proced. Ord. (Individual) Laboral Individual Admisión. 1 Acdo. Núm. Exp. 781/2025.

SOLO CONSULTA
SOLO CONSULTA
SOLO CONSULTA

Pérez Gerónimo Araceli vs. Notev, S.A. de C.V. Proced. Ord. (Individual) Laboral Individual Admisión. 1 Acdo. Núm. Exp. 779/2025.

Plata Reye Diego Armando vs. Percepta Customer Loyalty S. de R. L. de C.V. y Percepta Customer Loyalty México de R. L. de C.V. y Comer Ariente S.A. de C.V. y Pérez Carlos y Guzmán Jenifer. Proced. Ord. (Individual) Laboral Individual Desahogo de Prevención y Emplazamiento. 1 Acdo. Núm. Exp. 299/2025.

Ríos Rodríguez Carmen vs. Matos Moctezuma Rafael Rosendo y Matos Pérez Horacio y Matos Pérez Juan Francisco. Proced. Ord. (Individual) Laboral Individual Prevención por No Exhibir Constancias de Conciliación. 1 Acdo. Núm. Exp. 801/2025.

Rocha Beristain Adriana Vanessa vs. Monroy Manjarrez Margarita. Proced. Ord. (Individual) Laboral Individual Contestación. 1 Acdo. Núm. Exp. 1055/2024.

Rodríguez Salazar Alejandro vs. Jomac del Puerto, S.A. de C.V. y Grupo Constructora Valusa, S.A. de C.V. y Tekkne Proyectos y Construcción S.A. de C.V. y Reyes Darío y Zavala Liliana. Proced. Ord. (Individual) Laboral Individual Girar Exh. a Veracruz. 1 Acdo. Núm. Exp. 135/2023.

Ruíz Suárez Christian Javier vs. Azpau Entretenimiento, S.A. P. I. de C.V. Proced. Ord. (Individual) Laboral Individual Poderes Actora. 1 Acdo. Núm. Exp. 1381/2024.

Sarabia Palacios Adolfo Noé vs. Universidad Iberoamericana, A.C. y Arriaga Valenzuela Luis. Proced. Ord. (Individual) Laboral Individual Buzon Electrónico Actora. 1 Acdo. Núm. Exp. 735/2024.

Secreto. Proced. Ord. (Individual) Laboral Individual Admisión. 1 Acdo. Núm. Exp. 787/2025.

Serrano Olvera Juan Andrés vs. Fusión Contact Centers, S. de R. L. de C.V. y Dexter Group Milenio, S.A. de C.V. y Avilés Lecona Liliana y Rivera Pineda Carlos Alfredo y Cruz Carmen Berenice y Sánchez Raziel. Proced. Ord. (Individual) Laboral Individual Vista a Las Partes. 1 Acdo. Núm. Exp. 1039/2023.

Solís Rodríguez Yaradith vs. Alvarado Álvarez Saúl. Proced. Ord. (Individual) Laboral Individual Id 1742483984857 Autorizada Actora. 1 Acdo. Núm. Exp. 437/2023.

Torres Cortés Luis Alfonso vs. Grupo Concentra, S.A. de C.V. Proced. Ord. (Individual) Laboral Individual Autorizados Parte Actora. 1 Acdo. Núm. Exp. 355/2023.

Ugalde Ramírez Arturo vs. Formación Personalizada en Vigilancia S.A. de C.V. Proced. Ord. (Individual) Laboral Individual Resuelve Recurso Qt 178/2024. 1 Acdo. Núm. Exp. 755/2023 Amparo contra Sent. 25/06/2024.

Valencia Chalita Natalia vs. Comunicaciones Integradas Anónimo, S.A. de C.V. Proced. Ord. (Individual) Laboral Individual Dom. de Demandada. 1 Acdo. Núm. Exp. 639/2024.

Vázquez Espinoza Diana vs. Barranco Rivero Carlos Martín. Proced. de Ejecc. Laboral Individual Actora Otorga Poderes. 1 Acdo. Núm. Exp. 1937/2023.

Velázquez Castillo Jazmín vs. Servicios Cmr, S.A. de C.V. Proced. Ord. (Individual) Laboral Individual Admisión. 1 Acdo. Núm. Exp. 795/2025.

Vigueras Gamas Oshin Scarlett Rashide vs. Mexpharm Medical And Health Solutions, S.A. de C.V. Proced. Ord. (Individual) Laboral Individual Id 1742855017746. Poderes Actora. 1 Acdo. Núm. Exp. 1139/2024.

AUDIENCIA

Patrón Martínez Isaac vs. Truper Servicios, S.A. de C.V. Acta Mínima de Aud. de Juic. Con Orden de Oficios Proced. Ord. (Individual) Laboral Individual. 1 Audiencia. Núm. Exp. 975/2024.

Sosa Elizalde Martha Gabriela vs. Chauvet Mondragón Vianey. Acta Mínima de Aud. (Rebeldía) Proced. Ord. (Individual) Laboral Individual. 1 Audiencia. Núm. Exp. 1003/2024.

Yáñez Riancho Darany Alexandra vs. The Bubble Tea Company, S de R. L de C.V. y Luna Tea S. de R. L. de C.V. Acta Mínima de Aud. Prelim. Proced. Ord. (Individual) Laboral Individual. 1 Audiencia. Núm. Exp. 1341/2023.

LA SECRETARIA INSTRUCTORA
LIC. ANEVI LUCILA LIRA HERNÁNDEZ

SECRETARÍA "B"
ACUERDOS DEL 25 DE ABRIL DEL 2025

Bautista Márquez Isaac vs. un Driver Pack, S.A. de C.V. y Arrendadora Cata, S.A. de C.V. y Cabrera Tenorio Alejandro. Proced. Ord. (Individual) Laboral Individual Autoriza Buzón. 1 Acdo. Núm. Exp. 1564/2023 Indemnización.

Cortés Muñoz Marcela vs. Gsm Grupo Sordo Madaleno Corporativo Antara y Plasu Desarrollos Sapi de C.V. y Cibanco, S.A. Institución de Banca Múltiple, Exclusivamente como Fiduciario del Fideicomiso Número Cib/3332, Identificado como Fibra Soma. Proced. Especial Laboral Individual Se Informa a Tribunal Federal Incompetencia. 1 Acdo. Núm. Exp. 92/2024.

Fernández Robles Betuel y Díaz Cazares Juan Guillermo y Ayala García Omar y Solórzano Eustaquio Guadalupe y Rodríguez Rodríguez Ascención y Torres Martínez Miguel Ángel y Concha Chávez Ixchel Daniela vs. Distribuidora Lanzmed, S.A. de C.V. y Merino Lanzilotti Rosa Angélica y la Divina, S.A. de C.V. y Parcero Malagón Liliana y Alcomal, S. C y Fragante, S.A. de C.V. y Merino Lanzilotti Hesiquio y Laboratorios Romer, S.A. de C.V. y Fritsche Merino Erick y Vega Andrade María del Carmen y Fernández Rousselon José Antonio y Merino Lanzilotti Ignacio Saxojiini y Farmacia Paris, S.A. de C.V. Proced. Ord. (Individual) Laboral Individual 1 Acdo. Núm. Exp. 1066/2023.

Hernández Rojas Viviana vs. Integradora de Servicios Punch S.A. de C.V. Proced. de Ejecc. Laboral Individual Se Da Vista por Tres Días a la Parte Actora Con Oficio. 1 Acdo. Núm. Exp. 1702/2023.

Hernández Vilchis José Leopoldo. Proced. Ord. (Individual) Laboral Individual Convenio. 1 Acdo. Núm. Exp. 1156/2024.

Merlos Contreras Alejandro vs. Infinit, S.A. de C.V. Proced. Ord. (Individual) Laboral Individual Revoca, Autoriza y Prevención de Buzón Electrónico. 1 Acdo. Núm. Exp. 1294/2023 Reinstalación.

Obana Murakami Miyuki vs. Huawei Technologies de México, S.A. de C.V. y Apron Weber, S.A. de C.V. Proced. Ord. (Individual) Laboral Individual Contestación Opv Se Da Vista para que Exhiba Originales, Apercibimiento y Se Ordena Remitir Nuevamente Exh. 1 Acdo. Núm. Exp. 420/2024 Reinstalación.

Oceguera Ascención Sharo vs. Posada Valderrama Ana María y Meza Vargas Andrew. Proced. Ord. (Individual) Laboral Individual Autorizados. 1 Acdo. Núm. Exp. 1530/2023 Reinstalación.

Padilla Garza Jesús Salvador vs. Entrepise Adecco S.A. de C.V. Proced. Ord. (Individual) Laboral Individual Se Acuerda Promoción de Cuad. de Amparo. 1 Acdo. en Cuad. Amparo. Núm. Exp. 528/2023 Amparo Directo Demandado.

Reséndiz Chilian Nora Alejandra vs. Alianza Nacional Multimarca, S.A. de C.V. y Soluciones Inteligentes Liberty 83, S.A. de C.V. y Certydrive, S.A. de C.V. y Anm Motors, S.A. de C.V. Proced. Ord. (Individual) Laboral Individual Replica y Vista para Contrarréplica, Autorizados y Se Autoriza Buzón de Las Partes Demandadas. 1 Acdo. Núm. Exp. 274/2025 Indemnización.

Ruíz Navarrete Eillen Anelhi vs. Brikel Alimentos, S.A. de C.V. y Hm Group Alimentos, S.A. de C.V. y Hm Central de Alimentos, S.A. de C.V. y Muñoz Contreras Héctor y Idiázquez Betancourt Paul. Proced. Ord. (Individual) Laboral Individual Nuevo Domiclio para Emplazar y Autoriza Buzon. 1 Acdo. Núm. Exp. 1778/2024 Indemnización.

Tejeda Ruíz Nancy Janet vs. Evolución Educativa Abe, S.A. S. de C.V. Proced. de Ejecc. Laboral Individual Se Da Vista por Tres Días a la Parte Actora Con Oficio. 1 Acdo. Núm. Exp. 1302/2023.

Torres Salazar Bertha vs. Profesionales de Limpieza S.A. de C.V. Proced. Ord. (Individual) Laboral Individual Se Informa en Cump. a Ejecutoria. 1 Acdo. en Cuad. Amparo. Núm. Exp. 1984/2024 Amparo vs. Omisión de Diligenciar Exhorto.

Veloz López Brenda y Aguado Lorenzana Brenda Edith vs. Huawei Technologies de México, S.A. de C.V. y Entreprise Adecco, S.A. de C.V. Proced. Ord. (Individual) Laboral Individual Contestación de Demanda. 1 Acdo. Núm. Exp. 226/2024 Indemnización.

EL SECRETARIO INSTRUCTOR
LIC. IVÁN BARRERA RODRÍGUEZ

QUINTO TRIBUNAL LABORAL DE ASUNTOS INDIVIDUALES DE LA CIUDAD DE MÉXICO

SECRETARÍA "A"
ACUERDOS DEL 25 DE ABRIL DEL 2025

Blancas Basilio Elizabeth y Gómez Pérez Jesús Rogelio y Rocha Jove Ana Gabriela vs. Tripclo, S.A. de C.V. y Sindicato Industrial y Comercial de Trabajadores y Consorcio Universal en Ciencias y Capacitación Unicca A.C. y Grupo Miura y Rootland Elementary School y Millennial Global Education, A.C. y Aura Servicios Financieros. Proced. Ord. (Individual) Laboral Individual Admisorio. 1 Acdo. Núm. Exp. 2053/2024.

SOLO CONSULTA
SOLO CONSULTA
SOLO CONSULTA

Cruz Palacios Christopher vs. At&T Comunicaciones Digitales, S. de R. L. de C.V. Proced. Ord. (Individual) Laboral Individual Tribunal Federal No Acepta Competencia Declinada y Remite a Conflicto Competencial. 1 Acdo. en Expdllo. de Exp. Conocido. Núm. Exp. 555/2023.

Fuentes Becerril Jenniffer Adriana vs. Koyo Mexicana, Sociedad Anónima de Capital Variable. Proced. Ord. (Individual) Laboral Individual Se Ordena Remisión de Expediente. 1 Acdo. Núm. Exp. 465/2024.

Hernández Hernández Nacor vs. Empresas Coriat, S.A. de C.V. y Industrial Coriat, S.A. de C.V. Proced. Ord. (Individual) Laboral Individual Pago de Convenio. 1 Acdo. Núm. Exp. 299/2024.

López Ake Sergio vs. Adsur, S.A. de C.V. y Holding del Golfo, S.A. P. I. de C.V. y Alisur, S.A. de C.V. y Emprosur, S.A. de C.V. y Inmobiliaria Kensur Uno, S.A. de C.V. y Sertab, S.A. de C.V. y Servicios Holding del Golfo, S.A. de C.V. y Operadora Dq Metropolitana, S.A. de C.V. Proced. Ord. (Individual) Laboral Individual Se Agrega Oficio. 1 Acdo. Núm. Exp. 911/2024.

Mejía Cruz Nabor vs. Lisa y Estuardo Moscoso Edgar. Proced. Ord. (Individual) Laboral Individual Causa Estado Sobreseimiento y Archivo. 1 Acdo. en Cuad. Amparo. Núm. Exp. 1649/2024 Amparo Indirecto 1177/2025- Vii.

Mendoza Isidro Amalia vs. Tap Clean Magic S. C. Soft Paper & Products Cleaning S.A. de C.V. y Tap Clean Advanced S.A. de C.V. Proced. Ord. (Individual) Laboral Individual Auto de Regularización. 1 Acdo. Núm. Exp. 2319/2024.

Plata Rosales Roberto vs. Subelmont, S.A. de C.V. y Suárez Ramírez Ángel y Suárez Belmont Christian y Suárez Belmont Ángel Jair y Instituto Mexicano del Seguro Social y Infonavit. Proced. Ord. (Individual) Laboral Individual Admisorio. 1 Acdo. Núm. Exp. 129/2025.

Rojas Salazar Bárbara Vanessa vs. Imaginación 440, S.A. de C.V. y Corporativo Grupo Gula, S.A. de C.V. Proced. Ord. (Individual) Laboral Individual Señala Aud. Preliminar. 1 Acdo. Núm. Exp. 1047/2024.

Sáenz Berry Javier vs. Ttec Cx Solutions México, S.A. de C.V. y Servicios Integrales, S. de R. L. de C.V. Proced. Ord. (Individual) Laboral Individual Informe Justificado. 1 Acdo. en Cuad. Amparo. Núm. Exp. 1957/2023 Amparo Indirecto 1234/2025- IV.

Secreto. Proced. Ord. (Individual) Laboral Individual Contestación de Demanda. 1 Acdo. Núm. Exp. 1053/2024.

Secreto. Proced. Ord. (Individual) Laboral Individual No Se Emplazo, Se Previene a la Parte Actora Con Apercibimiento. 1 Acdo. Núm. Exp. 1925/2023.

Secreto. Proced. Ord. (Individual) Laboral Individual Aud. Preliminar. 1 Acdo. Núm. Exp. 1957/2023.

Vásquez Martínez Claudia vs. Coppel, S.A. de C.V. Proced. Ord. (Individual) Laboral Individual Contestación de Demanda. 1 Acdo. Núm. Exp. 2343/2024.

Vélez Arvizu Angie Yadira vs. Grupo Nacional Provincial, S.A. B. y Badak Soluciones, S.A. de C.V. Proced. Ord. (Individual) Laboral Individual Autorizado. 5 Acdos. Núm. Exp. 95/2024.

Victoriano Guerrero María de Los Ángeles vs. Comercial e Industrial Panificadora, S.A. de C.V. y Sánchez García Victpor Manuel. Proced. Ord. (Individual) Laboral Individual Contestación a Oficio Designación de Perito. 1 Acdo. Núm. Exp. 1201/2024.

NO PUBLICADOS

Fuentes Becerril Jenniffer Adriana vs. Koyo Mexicana, Sociedad Anónima de Capital Variable. Proced. Ord. (Individual) Laboral Individual Cump. de Ejecutoria de Amparo. 1 Acdo. en Cuad. Amparo. Núm. Exp. 465/2024 Amparo Indirecto 664/2025.

AUDIENCIA

Velázquez Estrada Elizabeth Soledad vs. Adidas de México, S.A. de C.V. y Operadora 3s, S.A. de C.V. y Stesso, S.A. de C.V. y Operadora 35 Esteso, S.A. de C.V. Acta Minima de Juic. Se Turna a Sent. Proced. Ord. (Individual) Laboral Individual. 1 Audiencia. Núm. Exp. 975/2024.

EL SECRETARIO INSTRUCTOR
LIC. MARTÍN GUTIÉRREZ DEL MONTE

SECRETARÍA "B"
ACUERDOS DEL 25 DE ABRIL DEL 2025

Alemán Flores Patricia vs. Servicios Industriales Batia S.A. de C.V. Proced. Ord. (Individual) Laboral Individual Recepción de Exhorto. 1 Acdo. Núm. Exp. 608/2025.

Arriaga Blanco María Rita vs. Vima Marketing Promotions S.A. de C.V. Proced. Ord. (Individual) Laboral Individual Recepción de Exhorto. 1 Acdo. Núm. Exp. 624/2025.

Avendaño Juárez Gustavo vs. Tiendas Soriana, S.A. de C.V. Proced. Ord. (Individual) Laboral Individual Pago de Convenio. 1 Acdo. Núm. Exp. 1612/2024.

Ávila Escobar Francisco vs. Olvera Valadez Iván Enrique. Proced. Ord. (Individual) Laboral Individual Admite Dt. 1 Acdo. en Cuad. Amparo. Núm. Exp. 1608/2023 Amparo Directo Dt_522/2025.

Ávila Escobar Francisco vs. Olvera Valadez Iván Enrique. Proced. Ord. (Individual) Laboral Individual Desecha Amparo Dt. 1 Acdo. en Cuad. Amparo. Núm. Exp. 1608/2023 Amparo Directo Dt_523/2025.

Ávila García José Alberto vs. Martínez Díaz Marisol. Proced. Ord. (Individual) Laboral Individual Recepción de Promoción. 1 Acdo. en Cuad. Amparo. Núm. Exp. 616/2023 Amparo Indirecto 1576/2024.

Brito Zavala José Mariano vs. Organismo Público Descentralizado de la Administración Pública de la Ciudad de México. Proced. Ord. (Individual) Laboral Individual Admisión de Contestación. 1 Acdo. Núm. Exp. 1988/2024.

Camargo Cárdenas María Elena vs. Importaciones de Arte Arabe, S.A. de C.V. Proced. Ord. (Individual) Laboral Individual Se Agrega Promoción. 1 Acdo. Núm. Exp. 1366/2024.

Flores Herrera José Luis vs. Soluciones Estratégicas Re&Mi, S.A. de C.V. Proced. Ord. (Individual) Laboral Individual Aclaración. 2 Acdos. Núm. Exp. 748/2024.

García Torres Luis Antonio vs. Red de Transporte de Pasajeros de la Ciudad de México, R. T. P. Proced. Ord. (Individual) Laboral Individual Admisión de Contestación. 1 Acdo. Núm. Exp. 1902/2024.

García Vargas Carlos vs. Grisi Hermanos, S.A. de C.V. Proced. Ord. (Individual) Laboral Individual Entrega de Cheque. 2 Acdos. Núm. Exp. 308/2024.

Guevara Castillo Iván vs. Pharma Plus, S.A. de C.V. Proced. Ord. (Individual) Laboral Individual Admisión de Contestación. 1 Acdo. Núm. Exp. 2132/2024.

Gutiérrez Cecilio Fernando vs. Vargas Gutiérrez Miguel Ángel y Fasecas Kataline. Proced. Ord. (Individual) Laboral Individual Admite Dt. 1 Acdo. en Cuad. Amparo. Núm. Exp. 404/2024 Amparo Directo Dt 403/2025.

Herrera Ocampo Jonathan vs. Hunter Horse S.A. de C.V. Proced. Ord. (Individual) Laboral Individual Recepción de Exhorto. 1 Acdo. Núm. Exp. 654/2025.

Intriago Villegas Areli vs. Nacional Monte de Piedad, I.A.P. y Sindicato Independiente de Trabajadores del Nacional Monte de Piedad. Proced. Especial Laboral Individual Admisión de Contestación. 1 Acdo. Núm. Exp. 1416/2024.

Juárez Delgado César Iván vs. Rojas Cárdenas Héctor y Rojas Cárdenas Abogados, S. C. Proced. Ord. (Individual) Laboral Individual Admisión de Contestación. 1 Acdo. Núm. Exp. 1842/2024.

Larrinaga Vera Roxana vs. Kennedys Law México, S. C. Proced. Ord. (Individual) Laboral Individual Se Admite Contestación. 1 Acdo. Núm. Exp. 626/2024.

López Pérez Cristian vs. Restaurantes Gl, S.A. de C.V. Proced. Ord. (Individual) Laboral Individual Desistimiento y Gratificación. 1 Acdo. Núm. Exp. 276/2024.

Martínez Feria Severiano vs. Sistemas de Excelencia y Logística S.A. de C.V. Conocida como Grupo Locsa y Grupo Financiero Citibanamex S.A. de C.V. Proced. Ord. (Individual) Laboral Individual Recepción de Exhorto. 1 Acdo. Núm. Exp. 622/2025.

Martínez Herrerja Guadalupe del Carmen vs. Motores Mcmillan S.A. de C.V. y Otros. Proced. Ord. (Individual) Laboral Individual Recepción de Exhorto. 1 Acdo. Núm. Exp. 650/2025.

Martínez Reyes Eduardo vs. Accubo, S.A. de C.V. y/o Centro Avanzado de Reciclaje Care Con Nombre Comercial, Desarrollo Sustentable Arro y S.A. de C.V. y Alonso Beltrán Armando y Terres Tripp Roberto Yabbar. Proced. Ord. (Individual) Laboral Individual No Da Contestación y Fija Fecha para Aud. Preliminar. 1 Acdo. Núm. Exp. 886/2024.

Miranda Vera Blanca Estela vs. Jonh Decourcey Evans. Proced. Ord. (Individual) Laboral Individual Se Admite Réplica. 1 Acdo. Núm. Exp. 1046/2024.

Padilla Hernández César Daniel vs. Distribuidora Rocha Tula Pachuca, S.A. de C.V. Proced. Ord. (Individual) Laboral Individual Recepción de Promoción. 1 Acdo. en Cuad. Amparo. Núm. Exp. 1314/2024 Amparo Indirecto 1006/2025.

SOLO CONSULTA
SOLO CONSULTA
SOLO CONSULTA

Ramos Rivera Carlos Ricardo vs. Adecco Group México y Servicios de Subcontratación Especializada Ti Ag Sociedad de Responsabilidad Limitada de Capital Variable. Proced. Ord. (Individual) Laboral Individual Recepción de Exhorto. 1 Acdo. Núm. Exp. 662/2025.

Rodríguez Kingston Perla Magali vs. Servicios Corporativos Contigo S. C y Exitus Credit Sociedad Financiera de Objeto Múltiple Sofom. Proced. Ord. (Individual) Laboral Individual Se Agrega Promoción. 1 Acdo. Núm. Exp. 1030/2024.

Rodríguez Mercado Gloria Angélica vs. Grupo de Tecnología Cibernetica S.A. de C.V. Proced. Ord. (Individual) Laboral Individual Recepción de Exhorto. 1 Acdo. Núm. Exp. 598/2025.

Romero López Sonia vs. Real State Management Business, S.A. de C.V. (Gain México) y Salinas López Karla Karina. Proced. Ord. (Individual) Laboral Individual Vista. 1 Acdo. Núm. Exp. 672/2023.

Ruíz Altamirano María Magdalena vs. Serprosep S.A. de C.V. Proced. Ord. (Individual) Laboral Individual Recepción de Exhorto. 1 Acdo. Núm. Exp. 620/2025.

Secreto. Proced. Ord. (Individual) Laboral Individual Admisión de Contestación. 1 Acdo. Núm. Exp. 1492/2024.

Secreto. Proced. Ord. (Individual) Laboral Individual Se Admite Contestación. 2 Acdos. Núm. Exp. 2366/2024.

Serrano Aguilar Norma Angélica vs. Universidad del Valle de México, A.C. Proced. Ord. (Individual) Laboral Individual Admisión de Contestación. 1 Acdo. Núm. Exp. 1276/2024.

Tapia Oceguera Berenice vs. Garantía Total en Consultoría Tecnológica Avanzada, S.A. de C.V. Proced. Ord. (Individual) Laboral Individual Pago de Convenio. 1 Acdo. Núm. Exp. 216/2024.

Vargas Gutiérrez Luis Fernando vs. Wellness Drips México, S.A. de C.V. y Espinoza Hernández Madhavi. Proced. Ord. (Individual) Laboral Individual Requerimiento. 1 Acdo. en Cuad. Amparo. Núm. Exp. 536/2023 Amparo Indirecto 355/2025.

Vélez Fitz Margarita vs. Poct Herrera Marco Antonio. Proced. Ord. (Individual) Laboral Individual Recepción de Exhorto. 1 Acdo. Núm. Exp. 640/2025.

NO PUBLICADOS

Aguerre Miguel Ángel vs. Cimatic de México, S.A. de C.V. y Eboli Secane Luis y Sistemas Integrales Grp, S.A. de C.V. Proced. Ord. (Individual) Laboral Individual Recepción de Promoción. 1 Acdo. en Cuad. Amparo. Núm. Exp. 1686/2024 Amparo Indirecto 918/2025.

Colorado Colchado Monserrath vs. Se Chispo, S.A. de C.V. y Calderón Rodrigo y Mirabent Páez Rodrigo y Errescuer, S.A. de C.V. y Jurmel, S.A. de C.V. Proced. Ord. (Individual) Laboral Individual Sfa. 1 Acdo. en Cuad. Amparo. Núm. Exp. 600/2024 Amparo Indirecto 378/2025 - 887/2025- Vii.

Michaca López Mario vs. Grupo Laist México, S.A. de C.V. Proced. Ord. (Individual) Laboral Individual Recepción de Promoción. 1 Acdo. en Cuad. Amparo. Núm. Exp. 1940/2024 Amparo Indirecto 1076/2025- I.

Ramírez García Filiberto y Aguilar Trejo Selso vs. Servicio de Nanolimpieza, S.A. de C.V. y Gott Und Glück, S.A. de C.V. y Avemta, S.A. de C.V. y Gott Und Gluck, S.A. de C.V. y Castañeda Silva José Antonio y Sepúlveda Díaz Marcela y Gómez Mandujano Enrique José. Proced. Ord. (Individual) Laboral Individual Recepción de Promoción. 1 Acdo. en Cuad. Amparo. Núm. Exp. 1888/2024 Amparo Indirecto 976/2025- Vi.

Rodríguez Mendoza Dolores vs. Servicios Corporativos Excel, S.A. de C.V. y Exel del Norte, S.A. P. I. de C.V. Proced. Ord. (Individual) Laboral Individual Se Da por Cumplida. 1 Acdo. en Cuad. Amparo. Núm. Exp. 1132/2023 Amparo Directo Dt. 696/2024.

AUDIENCIA

González Álvarez Heidy vs. Casa 1900, S.A. de C.V. Acta Mínima de Aud. Prelim. Proced. Ord. (Individual) Laboral Individual. 1 Audiencia. Núm. Exp. 888/2024.

EL SECRETARIO INSTRUCTOR
LIC. EDGAR GARCÍA BARRERA

SEXTO TRIBUNAL LABORAL DE ASUNTOS INDIVIDUALES DE LA CIUDAD DE MÉXICO

SECRETARÍA "A"
ACUERDOS DEL 25 DE ABRIL DEL 2025

Cabrera Méndez Luis vs. Tecnoval de México S.A. de C.V. Proced. Ord. (Individual) Laboral Individual Cump. Convenio. 1 Acdo. Núm. Exp. 715/2025.

Rodríguez Martínez Miguel Ángel vs. Bconnect Services, S.A. de C.V. Proced. Ord. (Individual) Laboral Individual Cump. de Convenio. 1 Acdo. Núm. Exp. 1705/2023.

Secreto. Proced. Ord. (Individual) Laboral Individual Convenio. 1 Acdo. Núm. Exp. 659/2025.

EL SECRETARIO INSTRUCTOR
LIC. JOSÉ ANTONIO AGUILAR FLORES

SECRETARÍA "B"
ACUERDOS DEL 25 DE ABRIL DEL 2025

Álvarez Avendaño Ricardo vs. Logística Dolv Pack, S.A. de C.V. y Mercado Libre, S. de R. L. de C.V. y de Remate. Com, S. de R. L. de C.V. y Big Logística Integral, S.A. de C.V. y Big Logística, S.A. de C.V. y Sindicato de Trabajadores Transportistas Stp. Proced. Ord. (Individual) Laboral Individual Desahogo y Admisión. 1 Acdo. Núm. Exp. 1980/2023.

Casas Gaytán María Guadalupe vs. Consorcio Especializado en Servicios de Cobranza, S.A. de C.V. Proced. Ord. (Individual) Laboral Individual Cd. 1 Acdo. Núm. Exp. 622/2024.

Fabila Palacios Brenda Monserrat vs. B Fancy (Nombre Comercial) y García Karen. Proced. Ord. (Individual) Laboral Individual Buzón Electrónico y Autorización. 1 Acdo. Núm. Exp. 912/2023.

Fenochio Gómez Francelly vs. Grupo Zorro Abarrotero, S. de R. L. de C.V. Proced. Ord. (Individual) Laboral Individual Pago de Convenio. 2 Acdos. Núm. Exp. 1500/2023.

García Morales María del Carmen vs. At&T Administración y Servicios, S. de R. L. de C.V. Proced. Ord. (Individual) Laboral Individual Contestación de Demanda. 1 Acdo. Núm. Exp. 48/2024.

Herrera Hernández Saúl vs. Operadora de Tiendas Miniso México, S.A. de C.V. y Andrade Castelán Óscar Iván. Proced. Ord. (Individual) Laboral Individual Notif. por Lista. 1 Acdo. en Cuad. Amparo. Núm. Exp. 596/2023 Amparo Directo Actores.

Lima Saucedo Germán vs. Terraconstrucciones, S.A. de C.V. Proced. Ord. (Individual) Laboral Individual Radicación. 1 Acdo. Núm. Exp. 672/2025.

Marcial Nieto Rosalío vs. Tkm Custome Solutions, S.A. de C.V. y Ruíz Flores Katya Joselyn y Martínez Torres Samantha Angélica. Proced. Ord. (Individual) Laboral Individual Prev. 1 Acdo. Núm. Exp. 548/2025.

Márquez Cortés Edgar vs. Gruas Royan. Proced. Ord. (Individual) Laboral Individual 1 Acdo. Núm. Exp. 444/2024.

Mendoza Flores Montserrat vs. Meli Operaciones Logísticas II, S. de R. L. de C.V. y Entreprise Adecco, S.A. de C.V. y Arteaga Abraham Israel y Rodríguez Barreno María y Mosqueda Diego. Proced. Ord. (Individual) Laboral Individual 1 Acdo. Núm. Exp. 220/2024.

Montiel Pérez Guadalupe vs. Rosete Flores Carlos Pedro. Proced. Especial Laboral Individual Cd. 1 Acdo. Núm. Exp. 1404/2024.

Nava Medina Julio César vs. Grg Hong Kong México S.A. de C.V. Proced. Ord. (Individual) Laboral Individual 1 Acdo. Núm. Exp. 714/2025.

Nava Padilla Jesús Alberto vs. Tecnologías de Protección Patrimonial, S.A. de C.V. Proced. Ord. (Individual) Laboral Individual Radicación. 1 Acdo. Núm. Exp. 544/2025.

Orduña Rodríguez Juan José vs. Aguilar García Marco Antonio y Aguilar Ramírez Martín. Proced. Ord. (Individual) Laboral Individual Nuevo Dom. Emplazamiento. 1 Acdo. Núm. Exp. 1418/2023.

Ortiz Nava Alejandra vs. Lebcom Comercializadora, S.A. de C.V. y Ramírez Alonso David Alejandro y Solano Martínez Alejandro. Proced. Ord. (Individual) Laboral Individual Radicación. 1 Acdo. Núm. Exp. 604/2025.

Padrón Martínez Juan Antonio vs. Tucan Infraestructura, S.A. de C.V. Proced. Ord. (Individual) Laboral Individual Radicación. 1 Acdo. Núm. Exp. 562/2025.

Peláez Valadez Alejandro vs. Escuela Libre de Homeopatía de México, I.A.P. Proced. Ord. (Individual) Laboral Individual Acdo. Not por Lista y Boletín. 2 Acdos. en Cuad. Amparo. Núm. Exp. 1284/2023 Amparo Directo.

Rodríguez Alatriste Alain vs. Gussana Salon S.A. de C.V. y Camarillo Ruíz Ana Margarita y López Martínez Adrián Javier. Proced. Ord. (Individual) Laboral Individual Fecha de Aud. Preliminar. 1 Acdo. Núm. Exp. 1246/2023.

Romero Mora María Magdalena vs. Desarrolladora Inmobiliaria de Restaurantes, S. de R. L. de C.V. y Premium Restaurant Brands, S. de R. L. de C.V. Proced. Ord. (Individual) Laboral Individual Prev Contestación Opv. 1 Acdo. Núm. Exp. 1254/2024.

SOLO CONSULTA
SOLO CONSULTA
SOLO CONSULTA

Sánchez Cristóbal Roberto vs. Boris Marquet Germán. Proced. Ord. (Individual) Laboral Individual Prelim. Sin Oficios. 1 Acdo. Núm. Exp. 1550/2023.
Uribe Villanueva José de Jesús vs. Consorcio Inmobiliario Puebla, S.A. de C.V. Proced. Ord. (Individual) Laboral Individual Radicación. 1 Acdo. Núm. Exp. 600/2025.
AUDIENCIA
Merchant Ángeles Eneida vs. La Vela Perpetua, S.A. de C.V. y Brito Pulido José Armando y Parmigianni Emiliano Ariel y Cano Álvarez Francisco. Juic. Pendientes Informes Proced. Ord. (Individual) Laboral Individual. 1 Audiencia. Núm. Exp. 1916/2023.
LA SECRETARIA INSTRUCTORA
LIC. MAURA LIZETH AGUILAR QUEZADA

SÉPTIMO TRIBUNAL LABORAL DE ASUNTOS INDIVIDUALES DE LA CIUDAD DE MÉXICO

SECRETARÍA "A"
ACUERDOS DEL 25 DE ABRIL DEL 2025

Díaz García Israel vs. Marketing Trail, S.A. P. I. de C.V. Proced. Ord. (Individual) Laboral Individual Prevención Opv. 1 Acdo. Núm. Exp. 751/2025.
Secreto. Proced. Ord. (Individual) Laboral Individual Se Admite y Se Ordena Emplazamiento. 1 Acdo. Núm. Exp. 643/2025.
Secreto. Proced. Ord. (Individual) Laboral Individual Se Admite y Se Ordena Emplazamiento. 1 Acdo. Núm. Exp. 655/2025.
Secreto. Proced. Ord. (Individual) Laboral Individual Prevención. 1 Acdo. Núm. Exp. 681/2025.
Secreto. Proced. Ord. (Individual) Laboral Individual Se Admite y Se Ordena Emplazamiento. 1 Acdo. Núm. Exp. 703/2025.
Secreto. Proced. Ord. (Individual) Laboral Individual Se Admite y Se Ordena Emplazamiento. 2 Acdos. Núm. Exp. 727/2025.
Secreto. Proced. de Ejecc. Laboral Individual Se Previene. 1 Acdo. Núm. Exp. 765/2025.
Secreto. Proced. Ord. (Individual) Laboral Individual Contestación Termino para Replica. 1 Acdo. Núm. Exp. 767/2024.
Secreto. Otros (Paraprocesales O. Voluntarios) Laboral Individual Se Ordena Notificación. 1 Acdo. Núm. Exp. 785/2025.
LA SECRETARIA INSTRUCTORA
LIC. RUTH MORALES NÚÑEZ

SECRETARÍA "B"
ACUERDOS DEL 25 DE ABRIL DEL 2025

González Rodríguez Gustavo vs. Meneses Dimarias Óscar y Casa Plarre, S.A. de C.V. y Cervantes Covarrubias Adrián Glief y Biossmann Group, S.A. P. I. de C.V. y Pardo María Elena. Proced. Ord. (Individual) Laboral Individual Contestación y Térm. Actora para Réplica. 1 Acdo. Núm. Exp. 178/2024.
Hernández Chávez Francisco Javier vs. Soluciones Integrales Corporativas Nápoles S.A. de C.V. y Otro. Proced. Ord. (Individual) Laboral Individual Acdo. Of Rec. 1 Acdo. Núm. Exp. 2220/2024.
Islas Luna Francisco Devir vs. Corporación Mexicana de Polímeros S.A. de C.V. y Luna Mendizábal Erik René. Proced. Ord. (Individual) Laboral Individual No Trámite / Archivo. 1 Acdo. Núm. Exp. 550/2025.
Jaime Siles Eusebio Pedro vs. Tecnología en Seguridad Privada Ssia Q. Roo, S.A. de C.V. Proced. Ord. (Individual) Laboral Individual Convn. y Archivo. 1 Acdo. Núm. Exp. 1722/2023.
Juárez Ramírez Mayde vs. Definición Total, S.A. de C.V. Proced. Ord. (Individual) Laboral Individual Contrarréplica y Vista Actor. 1 Acdo. Núm. Exp. 1082/2024.
Mendoza Fernández Jesús Refugio vs. Fermaca Infraestructura, S.A. P. I. de C.V. Proced. Ord. (Individual) Laboral Individual Contestación y Térm. Actora para Réplica. 1 Acdo. Núm. Exp. 1018/2023.
Montiel Mayen Aline Angélica y Escalona García Alberto vs. Consejo de Asistencia Al Microemprendedor, S.A. de C.V. y Servicios Profesionales Comisol, S.A. de C.V. Proced. Ord. (Individual) Laboral Individual Contestación y Térm. Actora para Réplica. 1 Acdo. Núm. Exp. 1990/2024.
Rabadán Lima Norma Edith vs. Galletas Gómez Cuetara Hermanos, S.A. de C.V. y Gómez Cuetara Hnos, S.A. de C.V. Proced. Ord. (Individual) Laboral Individual Vista Único. 1 Acdo. Núm. Exp. 1346/2024.
Ramírez Domínguez Marisol vs. W. A. Carter, S.A. de C.V. Proced. Ord. (Individual) Laboral Individual Fecha Aud. Preliminar. 1 Acdo. Núm. Exp. 364/2024.
Rangel Morales Francisco Javier vs. Efform, S.A. de C.V. Proced. Ord. (Individual) Laboral Individual Contestación y Térm. Actora para Réplica. 1 Acdo. Núm. Exp. 1122/2023.
Rejon Zúñiga Nancy Susana vs. Proyectos Urbanos Ecológicos, S.A. de C.V. y Consorcio de Ingeniería Integral S.A. de C.V. Proced. Ord. (Individual) Laboral Individual Desahoga la Parte Actora. 1 Acdo. Núm. Exp. 368/2023.
Secreto. Proced. Ord. (Individual) Laboral Individual Contestación y Térm. Actora para Réplica. 1 Acdo. Núm. Exp. 1074/2023.
Secreto. Proced. Ord. (Individual) Laboral Individual Se Da Tramite. 1 Acdo. Núm. Exp. 376/2025.
Secreto. Proced. Ord. (Individual) Laboral Individual Se Da Tramite. 1 Acdo. Núm. Exp. 558/2025.
Secreto. Proced. Ord. (Individual) Laboral Individual Se Da Tramite. 1 Acdo. Núm. Exp. 564/2025.
Secreto. Proced. Ord. (Individual) Laboral Individual Se Admite y Se Ordena Emplazamiento. 1 Acdo. Núm. Exp. 594/2025.
Secreto. Proced. Ord. (Individual) Laboral Individual Se Da Tramite. 1 Acdo. Núm. Exp. 628/2025.
Secreto. Proced. Ord. (Individual) Laboral Individual Se Da Tramite. 1 Acdo. Núm. Exp. 652/2025.
Secreto. Proced. Ord. (Individual) Laboral Individual Se Da Tramite. 1 Acdo. Núm. Exp. 654/2025.
Secreto. Proced. Ord. (Individual) Laboral Individual Se Da Tramite. 1 Acdo. Núm. Exp. 658/2025.
Secreto. Proced. Ord. (Individual) Laboral Individual Se Da Tramite. 1 Acdo. Núm. Exp. 660/2025.
Secreto. Proced. Ord. (Individual) Laboral Individual Se Da Tramite. 1 Acdo. Núm. Exp. 694/2025.
Secreto. Proced. Ord. (Individual) Laboral Individual Se Da Trámite. 1 Acdo. Núm. Exp. 696/2025.
Secreto. Proced. Ord. (Individual) Laboral Individual Se Admite. 1 Acdo. Núm. Exp. 724/2025.
Secreto. Proced. Ord. (Individual) Laboral Individual Se Previene. 1 Acdo. Núm. Exp. 762/2025.
Secreto. Proced. Ord. (Individual) Laboral Individual Se Da Tramite. 1 Acdo. Núm. Exp. 764/2025.
Secreto. Proced. Ord. (Individual) Laboral Individual Se Previene. 1 Acdo. Núm. Exp. 766/2025.
Secreto. Proced. Ord. (Individual) Laboral Individual Se Archiva. 1 Acdo. Núm. Exp. 768/2025.
Secreto. Proced. Ord. (Individual) Laboral Individual Se Da Tramite. 1 Acdo. Núm. Exp. 778/2025.
Secreto. Proced. Ord. (Individual) Laboral Individual Se Previene. 1 Acdo. Núm. Exp. 780/2025.
Secreto. Proced. Ord. (Individual) Laboral Individual Se Da Tramite. 1 Acdo. Núm. Exp. 784/2025.
Secreto. Proced. Ord. (Individual) Laboral Individual Se Da Tramite. 1 Acdo. Núm. Exp. 786/2025.
Secreto. Proced. Ord. (Individual) Laboral Individual Se Da Tramite. 1 Acdo. Núm. Exp. 806/2025.
Secreto. Proced. Ord. (Individual) Laboral Individual Se Da Tramite. 1 Acdo. Núm. Exp. 810/2025.
Soto Lara Francisco Javier vs. Iglesia Adventista del Séptimo Día Secc. del Noreste A. R. y Iglesia Adventista del Séptimo Día Unión del Norte A. R. Proced. Ord. (Individual) Laboral Individual Aclaratorio. 1 Acdo. Núm. Exp. 2008/2024.
Torres Colín José Manuel vs. Comercializadora Dominique Empresarial, S.A. de C.V. y Box Heade 1973, S.A. de C.V. Proced. Ord. (Individual) Laboral Individual Convn. y Archivo. 1 Acdo. Núm. Exp. 1836/2023.
Ttec Cx Solutions México, S.A. de C.V. vs. Muñoz de Elías Mario Luis. Otros (Paraprocesales O. Voluntarios) Laboral Individual Admite y Comparece Actor. 1 Acdo. Núm. Exp. 526/2025.
Vázquez Ortiz Cristina vs. Te Creemos Administración y Servicios, S.A. de C.V. y Consejo de Asistencia Al Microemprendedor, S.A. de C.V. Sofipo y Centro de Apoyo Al Microempresario, I.A.P. Proced. Ord. (Individual) Laboral Individual Se Deja Sin Efectos Multa. 1 Acdo. Núm. Exp. 794/2023.
LA SECRETARIA INSTRUCTORA
LIC. MARÍA GUADALUPE TORRES ISLAS

SOLO CONSULTA
SOLO CONSULTA
SOLO CONSULTA

OCTAVO TRIBUNAL LABORAL DE ASUNTOS INDIVIDUALES DE LA CIUDAD DE MÉXICO

SECRETARÍA "A"
ACUERDOS DEL 25 DE ABRIL DEL 2025

Delgado Reyes Itzel vs. Formación Personalizada en Vigilancia, S.A. de C.V. y Serprosep, S.A. de C.V. Proced. Ord. (Individual) Laboral Individual 1 Acdo. Núm. Exp. 323/2024.

García Huerta Angélica Raymunda y Gómez Yamamoto Óscar Rodolfo vs. Global Gesori Seguridad Privada y Traslados de Valores S.A. de C.V. y Otros. Proced. Ord. (Individual) Laboral Individual Admisión de Exhorto. 1 Acdo. Núm. Exp. 1759/2024.

Guízar Gutiérrez Thamara Galilea vs. Marolian, S.A. de C.V. y Grupo Restaurantero la Provoleta, S.A. de C.V. y Terraza Ramma, S.A. de C.V. y Imaginación 440, S.A. de C.V. y Grupo Gastronómico Guía y Porraz Ruíz Eduardo. Proced. Ord. (Individual) Laboral Individual 1 Acdo. Núm. Exp. 2055/2024.

Hernández Contreras Luis Enrique vs. Norcontrol Inspección S.A. de C.V. Proced. Ord. (Individual) Laboral Individual 1 Acdo. Núm. Exp. 1401/2023.

López Alvarado Carlos Arturo vs. Cadena Comercial Oxxo, S.A. de C.V. y Becerra Alfonso. Proced. Ord. (Individual) Laboral Individual Rinde Informe Imss y Termino para Alegatos. 1 Acdo. Núm. Exp. 1745/2023.

Moreno Moreno Gustavo vs. Fragoso Jiménez Alan Venancio y Jiménez Mejía Aidé Cecilia vs. Instituto Mexicano del Seguro Social. Proced. Ord. (Individual) Laboral Individual Rinde Informe Imss y Termino para Alegatos. 1 Acdo. Núm. Exp. 251/2023.

Moreno Rocha Rosa María vs. Instituto Sahuayense Higadera A.C. y Otros. Proced. Ord. (Individual) Laboral Individual Admisión de Exhorto. 1 Acdo. Núm. Exp. 1019/2024.

Ortiz Pineda Hasiel Uriel vs. Bufete Empresarial Gti, S.A. de C.V. y Grupo Vanguardia en Información y Conocimiento, S.A. de C.V. Proced. Ord. (Individual) Laboral Individual Desahogan Prevención. 1 Acdo. Núm. Exp. 2253/2024.

Ruíz León Dalia Erendira vs. Ugfo México, S.A. P. I. de C.V. y Esquivel Alemán Óscar y Juárez Cosme Sergio. Proced. Ord. (Individual) Laboral Individual Contrarréplica y Fecha de Aud. Preliminar. 2 Acdos. Núm. Exp. 245/2024.

Weber- Stephen Products, S.A. de C.V. vs. Labourdette Monje Samuel. Otros (Paraprocesales O. Voluntarios) Laboral Individual Entrega de Cheque. 1 Acdo. Núm. Exp. 391/2025.

LA SECRETARIA INSTRUCTORA
LIC. LAURA ALCALDE RODRÍGUEZ

SECRETARÍA "B"
ACUERDOS DEL 25 DE ABRIL DEL 2025

Carbajal Avilés Jacqueline y Pérez Téllez Martha Gloria y Hernández de Los Santos Víctor Hugo vs. Dasby, S.A. de C.V. y Arellano López Jaime. Proced. Ord. (Individual) Laboral Individual Acdo. de Acomulación. 2 Acdos. Núm. Exp. 118/2022.

Carreño Rodríguez Rosa María vs. Bursztyn Kurejwowsky Nelly y Frydman Bursztyn Sergio Luis y Dávila Fragoso José Antonio. Proced. Especial Laboral Individual Contestación Extemporanea. 2 Acdos. Núm. Exp. 1382/2023.

Cruz Jiménez Enrique vs. Brick Contratistas S.A. de C.V. y Ft Construciones y Proyectos S.A. Proced. Ord. (Individual) Laboral Individual Admite. 1 Acdo. Núm. Exp. 1620/2024.

Guzmán Enríquez Odarys vs. Money Giver, S.A. P. I de C.V. y Lv Cia. Editorial de Noticias, S.A. de C.V. Proced. Ord. (Individual) Laboral Individual Admite. 1 Acdo. Núm. Exp. 762/2024.

Huerta Reséndiz Dulce Vianey vs. At&T Administración y Servicios, S. de R. L. de C.V. Proced. Ord. (Individual) Laboral Individual Admite. 1 Acdo. Núm. Exp. 1074/2024.

Luna Luna Artemio Óscar vs. García Neri Víctor Manuel y García Torres Jennifer Marlene. Proced. Ord. (Individual) Laboral Individual Admite. 1 Acdo. Núm. Exp. 1192/2024.

Rodríguez García Cinthya vs. Mtz Wireless Telecommunications. S. de R. L. de C.V. Proced. Ord. (Individual) Laboral Individual Prevención. 2 Acdos. Núm. Exp. 842/2024.

Rosales Aguayo Luis Enrique vs. Café Sirena, S. de R. L de C.V. Proced. Ord. (Individual) Laboral Individual Convn. Denuncia, Ratif. y Pago. 1 Acdo. Núm. Exp. 1352/2023.

Torres Roldán Luis Ricardo vs. Fastest Pack, S.A. de C.V. Proced. Ord. (Individual) Laboral Individual Se Acuerda Radicación de Amparo Indirecto. 2 Acdos. Núm. Exp. 58/2025.

Velázquez Santos Ilse Jazmín vs. Mancilla Villaseñor Alejandra Marhec y Barriga Villaraus Irvin Eduardo. Proced. Ord. (Individual) Laboral Individual Admite. 1 Acdo. Núm. Exp. 128/2024.

EL SECRETARIO INSTRUCTOR
LIC. JUAN DE DIOS LARA ROBLES

NOVENO TRIBUNAL LABORAL DE ASUNTOS INDIVIDUALES DE LA CIUDAD DE MÉXICO

SECRETARÍA "A"
ACUERDOS DEL 25 DE ABRIL DEL 2025

Banderas Ojeda Claudia vs. At&T Comercializadora Móvil, S. de R. L. de C.V. Proced. Ord. (Individual) Laboral Individual Acuerdo. 1 Acdo. en Cuad. Amparo. Núm. Exp. 1265/2023.

Calderón Ángeles Jorge vs. Sears Operadora México, S.A. de C.V. Proced. Ord. (Individual) Laboral Individual Acuerdo. 1 Acdo. en Cuad. Amparo. Núm. Exp. 359/2024.

González Esteban Magdalena vs. Quintanar Floriáno Eduardo y Instituto Mexicano del Seguro Social y Instituto del Fondo Nacional de la Vivienda para los Trabajadores. Proced. Ord. (Individual) Laboral Individual Acuerdo. 1 Acdo. Núm. Exp. 1745/2024.

Martínez de Jesús Bertín Alfredo vs. Sánchez López Federico y Sánchez Muciño Pablo y Sánchez Muciño Fabiola. Proced. Ord. (Individual) Laboral Individual Acuerdo. 2 Acdos. Núm. Exp. 811/2024.

Molinar Vargas Óscar vs. Labrada Villaruel Óscar. Proced. de Ejecc. Laboral Individual Acuerdo. 1 Acdo. Núm. Exp. 245/2025.

Ramírez Durán Nicolás vs. Fashion Tang y Yanhong Tang. Proced. Ord. (Individual) Laboral Individual Acuerdo. 1 Acdo. 1 Acdo. en Cuad. Amparo. Núm. Exp. 1605/2023.

Sánchez Mancera Sagrario y Mancera Vázquez María Sagrario vs. Blanco Gutiérrez Ángel. Proced. Ord. (Individual) Laboral Individual Acuerdo. 1 Acdo. Núm. Exp. 753/2023.

EL SECRETARIO INSTRUCTOR
LIC. GUILLERMO ANTONIO MUCIÑO CHÁVEZ

SECRETARÍA "B"
ACUERDOS DEL 25 DE ABRIL DEL 2025

Avilés Saldaña Karen Idalia vs. Corpo Merketing de México S.A. de C.V. Proced. Ord. (Individual) Laboral Individual Terminado. 1 Acdo. Núm. Exp. 1278/2024.

Benítez Celedonio Luna vs. Pachon Rodillos y Complementos, S.A. de C.V. y Nolasco Aquino Juan Carlos y Chávez López Juan de Jesús. Proced. Ord. (Individual) Laboral Individual 1 Acdo. Núm. Exp. 556/2023.

Espinosa Salazar Ismael Emmanuel vs. Corredor Eje Ote Norte Sur, S.A. de C.V. Proced. Ord. (Individual) Laboral Individual 1 Acdo. Núm. Exp. 810/2024.

Guillén Rosales Rosario Kassandra vs. Productos de Belleza y Masaje Aura, S.A. de C.V. Proced. Ord. (Individual) Laboral Individual 1 Acdo. Núm. Exp. 34/2025.

Hernández Carrillo Mariana Berenice vs. Corporativo G. P. A., S. C. Proced. Ord. (Individual) Laboral Individual 1 Acdo. Núm. Exp. 2236/2024.

Islas Medin Antonieta vs. Cortalamina S.A. de C.V. y Otros. Proced. Ord. (Individual) Laboral Individual Terminado. 1 Acdo. Núm. Exp. 1488/2024.

Legal de Aviva Logistics, S.A. de C.V. vs. Castillo Martínez Aarón Ulises. Otros (Paraprocesales O. Voluntarios) Laboral Individual 1 Acdo. Núm. Exp. 936/2024.

Morales Pérez Lucero Raquel vs. Uvi Tech, S.A. P. I. de C.V. Proced. Ord. (Individual) Laboral Individual 2 Acdos. Núm. Exp. 788/2025.

Pérez Hernández Jen Ifer Edith vs. Grupo de Administración de Bienes y Servicios Hidalgo, S. C. y Asesorías Especializadas en Negocios Luna, S.A. de C.V. Proced. Ord. (Individual) Laboral Individual 1 Acdo. Núm. Exp. 294/2024.

Salas Colín Rebeca vs. Pharma Plus, S.A. de C.V. Proced. Ord. (Individual) Laboral Individual 1 Acdo. Núm. Exp. 522/2024.

Silva Rico Reyna Yolanda vs. Odos Parking, S.A. de C.V. y Ogarrio Healy Carlos. Proced. Ord. (Individual) Laboral Individual 1 Acdo. Núm. Exp. 184/2024.

SOLO CONSULTA
SOLO CONSULTA
SOLO CONSULTA

Torres Buenrostro Laura Patricia vs. Cerón Ortega María de Monserrat J. Proced. Ord. (Individual) Laboral Individual Terminado. 1 Acdo. Núm. Exp. 182/2025.
Torres Pantoja Carlos Augusto vs. Farmacia París, S.A. de C.V. Proced. Ord. (Individual) Laboral Individual 1 Acdo. Núm. Exp. 912/2023.
Torres Raya Juan Carlos vs. Farmacia París, S.A. de C.V. Proced. Ord. (Individual) Laboral Individual 1 Acdo. Núm. Exp. 370/2024.
Vargas Rivera Alejandro vs. Sistemas Practicos en Seguridad Privada, S.A. de C.V. y Sss Asistencia y Supervición, S.A. de C.V. y Xeon Consulting, S.A. de C.V. y Lester Visión en Publicidad, S.A. de C.V. Proced. Ord. (Individual) Laboral Individual 1 Acdo. Núm. Exp. 924/2024.

AUDIENCIA

Benítez Celedonio Luna vs. Pachon Rodillos y Complementos, S.A. de C.V. y Nolasco Aquino Juan Carlos y Chávez López Juan de Jesús. Proced. Ord. (Individual) Laboral Individual. 1 Audiencia. Núm. Exp. 556/2023.
Huesca Mestas Julio Armando vs. Grupo Motos Dav, S.A. de C.V. Proced. Ord. (Individual) Laboral Individual. 1 Audiencia. Núm. Exp. 992/2023.

LA SECRETARIA INSTRUCTORA
LIC. LUZ MARÍA AGUIRRE ARCE

SOLO CONSULTA
SOLO CONSULTA
SOLO CONSULTA

EDICTOS

JUZGADO OCTAVO DE LO CIVIL
EXP. No. 1214/2024
EDICTO No. 23

En los autos ORDINARIO CIVIL, PROMOVIDO POR RAMOS MONROY EUGENIO SU SUCESIÓN Y GEORGINA MORELLA MARÍA TENA FERNÁNDEZ TAMBIÉN CONOCIDA COMO GEORGINA TENA FERNÁNDEZ. EN CONTRA DE GRUPO INMOBILIARIO K SA METROPOLITANA S.A. DE C.V. AHORA GRUPO INMOBILIARIO K-SA METROPOLITANA SOCIEDAD ANÓNIMA DE CAPITAL VARIABLE PROMOTORA DE INVERSIÓN (SAPI), EN EL EXPEDIENTE 1214/2024, el C. JUEZ OCTAVO DE LO CIVIL DE LA CIUDAD DE MÉXICO, se dictó los siguientes proveídos que a la letra dicen: Ciudad de México, dos de abril del año dos mil veinticinco. A sus autos el escrito de la sucesión actora, por conducto de su albacea y esta a su vez por conducto de persona autorizada en términos del párrafo cuarto del artículo 112 del Código de Procedimientos Civiles, y evidencia Criptográfica -Transacción que al mismo se acompaña, por vertidas las manifestaciones que en el mismo se contienen, y toda vez que de los oficios ordenados a las dependencias indicadas las cuales no proporcionaron domicilio de la parte demandada, en consecuencia Se ordena emplazar por edictos a la demandada persona moral GRUPO INMOBILIARIO K S.A. METROPOLITANA S.A. DE C.V. AHORA GRUPO INMOBILIARIO K S.A. METROPOLITANA S.A. DE C.V. PROMOTORA DE INVERSIÓN, debiéndose publicar los mismos por TRES VECES DE TRES EN TRES DÍAS en el Boletín Judicial y en el periódico "DIARIO IMAGEN", debiendo mediar entre cada publicación dos días hábiles, haciéndose del conocimiento a la demandada GRUPO INMOBILIARIO K SA METROPOLITANA SA DE CV AHORA GRUPO INMOBILIARIO K SA METROPOLITANA SA DE CV PROMOTORA DE INVERSIÓN, por conducto de su apoderado legal o de quien legalmente la represente, que deberá presentarse en el local de este H. Juzgado, en la Secretaría de Acuerdos "B" a recoger las copias de traslado de la demanda y sus anexos y dentro del término de TREINTA DÍAS, y transcurrido este término contará con QUINCE DÍAS para dar contestación a la demanda, en la inteligencia que dicho término comenzará a correr al día siguiente en que hayan trascurrido los treinta días, con fundamento en el artículo 122 fracción II del Código de Procedimientos. Proceda la persona encargada del turno a elaborar los edictos a disposición a fin de ponerlos a su disposición para su debida diligenciación. NOTIFÍQUESE. Lo proveyó y firma la C. JUEZ INTERINA OCTAVO DE LO CIVIL, LICENCIADA YOLANDA ZEQUEIRA TORRES, ante el C. Secretario de Acuerdos "B", LICENCIADO Roberto Isvert Jiménez Fabián, que autoriza y da fe. CONSTE, DOY FE. OTRO AUTO Ciudad de México, a trece de noviembre de dos mil veinticuatro. Con el escrito y documentos de cuenta fórmese expediente y regístrese el mismo bajo el número 1214/2024 en el Libro de Gobierno, se manda guardar en el Seguro del Juzgado los documentos exhibidos como base de la acción. Se tiene por presentado a RAMOS MONROY EUGENIO SU SUCESIÓN por conducto de su albacea la C. ROCÍO RAMOS FERNÁNDEZ, personalidad que se le reconoce en términos del instrumento Notarial número 32,133 (treinta y dos mil ciento treinta y tres) que contiene la sucesión testamentaria del C. Eugenio Ramos Monroy y a GEORGINA MORELLA MARÍA TENA FERNÁNDEZ TAMBIÉN CONOCIDA COMO GEORGINA TENA FERNÁNDEZ por su propio derecho, se les tiene demandando en la VÍA ORDINARIA CIVIL DE: GRUPO INMOBILIARIO K SA METROPOLITANA S.A. DE C.V. AHORA GRUPO INMOBILIARIO K-SA METROPOLITANA SOCIEDAD ANÓNIMA DE CAPITAL VARIABLE PROMOTORA DE INVERSIÓN (SAPI) las prestaciones que menciona, con fundamento en los artículos 255, 256 y demás relativos y aplicables del Código de Procedimientos Civiles vigente, se admite la demanda en vía y forma propuesta. Se tiene por señalado el domicilio que indica para oír y recibir notificaciones y documentos. Por autorizados a los profesionistas y personas que menciona únicamente para oír y recibir notificaciones, documentos y valores e imponerse de los autos, toda vez que no especifica las facultades que confiere a los primeros nombrados. Con las copias simples exhibidas debidamente foliadas selladas y cotejadas, córrase traslado a la demandada emplazándole para que dentro del término de QUINCE DÍAS HÁBILES conteste la demanda, apercibida que de no dar contestación a la demanda dentro del término concedido se tendrá por fictamente confesos los hechos de la demanda, atento a lo establecido en el artículo 271 del Código de Procedimientos Civiles vigente, se previene a la demandada para que señale domicilio en esta Ciudad para oír y recibir notificaciones, apercibido que para el caso de no hacerlo todas las notificaciones incluso las de carácter personal le surtirán sus efectos mediante Boletín Judicial. Se requiere a las partes para que, dentro del término de TRES días, proporcione y autorice que las notificaciones personales que se dicten en el presente juicio se realicen por medio electrónico, debiendo señalar el correo electrónico, número telefónico o cualquier otro medio de recepción de mensajes para efectos de realizar dichas notificaciones...". "...NOTIFÍQUESE. Lo proveyó y firma la C. JUEZ INTERINA OCTAVO DE LO CIVIL, LICENCIADA YOLANDA ZEQUEIRA TORRES, ante la C. Secretaria de Acuerdos, Licenciada CLAUDIA MERA ROSAS, que autoriza y da fe. DOY FE.
Ciudad de México, 4 de abril del 2025
EL SECRETARIO DE ACUERDOS "B", DEL JUZGADO OCTAVO DE LO CIVIL DE PROCESO ESCRITO EN LA CIUDAD DE MÉXICO
LIC. ROBERTO ISVERT JIMÉNEZ FABIÁN.
28-5-8 F-5436009 $2,191.56

JUZGADO NOVENO DE LO CIVIL
SECRETARÍA "B"
EXP. No. 86/2019
EDICTO No. 26

EN LOS AUTOS DEL JUICIO ORDINARIO CIVIL, PROMOVIDO POR ROSALES BARRIOS ANTONIO EN CONTRA DE ELENES VIUDA DE GARCÍA MARÍA GUADALUPE Y/O MARÍA GUADALUPE ELENES VIUDA DE GARCÍA SU SUCESIÓN, LA C JUEZ INTERINA NOVENO CIVIL DE PROCESO ESCRITO DE ESTA CIUDAD, LICENCIADA OLIMPIA GARCÍA TORRES, CON FUNDAMENTO EN LO DISPUESTO POR LOS ARTÍCULOS 277 Y 290 DEL CÓDIGO DE PROCEDIMIENTOS CIVILES, EN AUTO DICTADO EN AUDIENCIA DE FECHA VEINTISÉIS DE MARZO DEL AÑO EN CURSO, ABRIÓ EL PRESENTE JUICIO AL PERIODO DE OFRECIMIENTO DE PRUEBAS POR UN TÉRMINO DE DIEZ DÍAS COMUNES A LAS PARTES.
Ciudad de México, 28 de marzo del 2025.
EL SECRETARIO DE ACUERDOS "B" POR MINISTERIO DE LEY.
LIC. MAURICIO NÚÑEZ RAMÍREZ.
23-28 F-4309479 $216.00

JUZGADO DÉCIMO PRIMERO DE LO CIVIL
EXP. No. 891/2024
EDICTO No. 214-G

ELVIRA PIÑON PÉREZ también conocida como ELVIRA PIÑON PÉREZ DE LERIN
En cumplimiento a lo ordenado en proveído de fecha veinte de febrero de dos mil veinticuatro, dictado en los autos del juicio ORDINARIO CIVIL promovido por promovido por LERIN PIÑON JULIANA LETICIA en contra de C. DIRECTOR DEL REGISTRO PÚBLICO DE LA PROPIEDAD Y DE COMERCIO DE LA CIUDAD DE MÉXICO Y ELVIRA PIÑON PÉREZ QUIEN TAMBIÉN SUELE USAR EL NOMBRE DE PIÑON PÉREZ DE LERIN ELVIRA, C DIRECTOR DEL REGISTRO PÚBLICO DE LA PROPIEDAD Y DEL COMERCIO DE LA CIUDAD DE MÉXICO expediente Número 891/2024 la C. JUEZ DÉCIMO PRIMERO DE LO CIVIL DE PROCESO ESCRITO DE LA CIUDAD DE MÉXICO, ordeno a emplazar a la demandada ELVIRA PIÑON PÉREZ también conocida como ELVIRA PIÑON PÉREZ DE LERIN, haciéndole saber que tiene un término de TREINTA DÍAS, para producir contestación a la demanda entablada en su contra, con el

SOLO CONSULTA
SOLO CONSULTA
SOLO CONSULTA

apercibimiento que de no hacerlo se le tendrá por contestada la demanda en sentido negativo, quedando a su disposición en la secretaria de este juzgado, ubicado en Niños Héroes 132, Col. Doctores, C.P. 06720, Ciudad de México, torre sur, piso seis, las copias de traslado debidamente selladas, foliadas y rubricadas de la demanda consistentes en: ESCRITO INICIAL DE DEMANDA, CONTRATO DE COMPRAVENTA DE FECHA 16 DE ABRIL DE 2001, CERTIFICADO DE FOLIO REAL 30052, CONSTACIA DE FOLIOS, CARTA FINIQUITO.
Ciudad de México, 24 de febrero de 2024
LA SECRETARIA DE ACUERDOS
LIC. BEATRIZ DÁVILA GÓMEZ
11-23-28 GRATUITO DGRT

JUZGADO DÉCIMO CUARTO DE LO CIVIL
EXP. No. 668/2024
EDICTO No. 26

APERTURA DE DILACIÓN PROBATORIA
En los autos del juicio ORDINARIO CIVIL, promovido por RODOLFO ALBERTO MATA GUTIÉRREZ, en contra de MARIO VALDÉS CANALES Y GUADALUPE RODRÍGUEZ ROJAS, expediente 668/2024. El C. Juez Miguel Ángel Velázquez Méndez, ordenó publicar el siguiente edicto: En la Ciudad de México, a los veinte días del mes de marzo de dos mil veinticinco... "Se abre el presente juicio a prueba por el término común de diez días a ambas partes, con fundamento en lo dispuesto por el artículo 290, del Código de Procedimientos Civiles para la Ciudad de México. Y dado que la parte demandada Mario Valdés Canales y Guadalupe Rodríguez Rojas, fueron emplazados a juicio por edictos, con fundamento en el artículo 639 del mismo ordenamiento legal, la apertura del juicio a prueba deberá notificárseles por dos veces de tres en tres días en el "Boletín Judicial", empezando a correr el término concedido a partir del día siguiente al de la última publicación."
Ciudad de México, 24 de marzo 2025.
EL SECRETARIO DE ACUERDOS
LIC. EDUARDO CHULÍN BARRÓN.
23-28 F-8526236 $272.00

JUZGADO DÉCIMO CUARTO DE LO CIVIL
EXP. No. 522/2022
EDICTO No. 27

EMPLAZAMIENTO
C. JOSÉ JOAQUÍN VILLANUEVA MADRID.
En los autos del juicio VÍA DE APREMIO, promovido por HSBC MÉXICO", SOCIEDAD ANÓNIMA, INSTITUCIÓN DE BANCA MÚLTIPLE, GRUPO FINANCIERO HSBC DIVISIÓN FIDUCIARIA, EN SU CARÁCTER DE "FIDUCIARIO" EN EL FIDEICOMISO NÚMERO F/234036, en contra de JOSÉ JOAQUÍN VILLANUEVA MADRID, expediente 522/2022. El C. Juez Miguel Ángel Velázquez Méndez, ordenó publicar el siguiente edicto, con fundamento en el artículo 122, del Código de Procedimientos Civiles, ordenado en auto de fecha nueve de abril del dos mil veinticinco: Ciudad de México, a veinte de marzo del dos mil veinticinco... "Procede notificarla por medio de edictos, los que deberán publicarse en el periódico El Financiero y en el Boletín Judicial, por tres veces, de tres en tres días; en el que se le haga saber que el Juez Décimo Cuarto de lo Civil de Proceso Escrito de la Ciudad de México, admitió a trámite la demanda incoada en su contra por "HSBC México", SOCIEDAD ANÓNIMA, Institución De Banca Múltiple, Grupo Financiero HSBC División Fiduciaria, En Su Carácter De "Fiduciario" En El Fideicomiso Número F/234036, en la que se le haga saber lo siguiente: Que se ha dado inicio al procedimiento de ejecución, respecto del Convenio de Reconocimiento de Adeudo y Pago, registrado con el número MP-MCM-169-469/2016, emanado del Procedimiento de Mediación Privada, celebrado con dicha dependencia ante el Centro de Justicia Alternativa, exhibido como base de la acción. Se le concede el término de quince días para que desahogue el requerimiento; asimismo, deberá señalar domicilio dentro de esta competencia territorial, dado que de lo contrario el proceso se seguirá en su rebeldía y las subsecuentes notificaciones, aún las de carácter personal, le surtirán efectos mediante publicación en el Boletín Judicial. Se concede al demandado el plazo de treinta días para presentarse al juzgado a recoger las copias de traslado que le corresponden y para contestar la demanda entablada en su contra, contados a partir del día siguiente de la última publicación del edicto."
Ciudad de México, 21 de abril del 2025
EL SECRETARIO DE ACUERDOS
LIC. EDUARDO CHULÍN BARRÓN
28-5-8 F-15102133 $821.85

JUZGADO DÉCIMO CUARTO DE LO CIVIL
EXP. No. 792/2024
EDICTO No. 213-G

EMPLAZAMIENTO
En los autos del juicio ORDINARIO CIVIL, promovido por ALEJANDRO PÉREZ HERNÁNDEZ Y MARÍA ANTONIETA VALDELAMAR PUENTE, en contra de ROMANA VILLAMAR GALICIA, expediente 792/2024. El C. Juez Miguel Ángel Velázquez Méndez, ordenó publicar el siguiente edicto, con fundamento en el artículo 122, del Código de Procedimientos Civiles: Ciudad de México, a veinte de febrero del dos mil veinticinco... "Procede emplazarla por medio de edictos, los que deberán publicarse en el periódico El Financiero y en el Boletín Judicial, por tres veces de tres en tres días. En el que se le haga saber que el Juez Décimo Cuarto de lo Civil de Proceso Escrito del Poder Judicial de la Ciudad de México, admitió a trámite la demanda incoada en su contra por Alejandro Pérez Hernández y María Antonieta Valdelamar Puente, en la vía ordinaria civil, demandándole se declare mediante sentencia definitiva la prescripción positiva a favor de Alejandro Pérez Hernández y María Antonieta Valdelamar Puente, respecto del inmueble ubicado en Calle Cerrada 1-A Invernaderos, manzana 25, lote 36, del Pueblo Santa Cecilia Tepetlapa, alcaldía Xochimilco, Ciudad de México, como consecuencia, que se ha convertido en propietarios, así como la inscripción de la sentencia definitiva. Que tiene el término de quince días para contestar la demanda u oponer excepciones y defensas, además de que de no hacerlo así, se le tendrá por contestada en sentido negativo la demanda, al tenor de lo previsto por el artículo 271, del invocado ordenamiento legal; asimismo, deberá señalar domicilio dentro de esta competencia territorial, dado que de lo contrario el proceso se seguirá en su rebeldía y las subsecuentes notificaciones, aún las de carácter personal, les surtirán efectos mediante publicación en el Boletín Judicial. Se concede a la demandada el plazo de quince días para presentarse al juzgado a recoger las copias de traslado que le corresponden, en la inteligencia que a partir de esa fecha comenzará el plazo de quince días para contestar, y en caso de no presentarse, dicho plazo iniciará al día siguiente del término de quince días señalado anteriormente."
Ciudad de México, 24 de febrero 2025
EL SECRETARIO DE ACUERDOS
LIC. EDUARDO CHULÍN BARRÓN
11-23-28 GRATUITO DGRT

JUZGADO DÉCIMO QUINTO DE LO CIVIL
EXP. No. 786/2023
EDICTO No. 23

En los autos del Juicio USUCAPIÓN, PRESCRIPCIÓN POSITIVA seguido por SANTIBÁÑEZ GÓMEZ MARÍA DELIA Y SANTIBÁÑEZ GÓMEZ LUIS, en contra de RIGOBERTO RUBIO IBARRA, expediente número 786/2023, el C. Juez Décimo Quinto de lo Civil, ordenó notificar al C. RIGOBERTO RUBIO IBARRA, el proveído de fecha diez de julio de dos mil veintitrés y veinte de marzo de dos mil veinticinco, que a la letra dicen: "... Ciudad de México, a diez de julio del dos mil veintitrés...". "...Se tiene por presentados a MARÍA DELIA SANTIBÁÑEZ GÓMEZ Y LUIS SANTIBÁÑEZ GÓMEZ...". "...Se le tiene demandando en la VÍA ORDINARIA CIVIL (prescripción positiva) de RIGOBERTO RUBIO IBARRA, las prestaciones que indica en su demanda, por lo que con fundamento en los artículos 255, 256 y demás relativos del Código de Procedimientos Civiles para la Ciudad de México, se admite la demanda en la vía propuesta, por lo cual córrase traslado a la demandada y emplácese de manera personalísima...". "...para que dentro del término de QUINCE DÍAS conteste la demanda, debiéndosele apercibir al demandado por conducto del C. Secretario Actuario adscrito

SOLO CONSULTA
SOLO CONSULTA
SOLO CONSULTA

al Juzgado que en caso contrario se presumirán confesados los hechos de la demanda con fundamento en el artículo 271 párrafo cuarto del Código Adjetivo precitado prevéngase al demandado para que señale domicilio para oír y recibir notificaciones dentro de esta Ciudad, con el apercibimiento que en caso de no hacerlo las subsecuentes notificaciones aún las de carácter personal les surtirán por Boletín Judicial con fundamento en el artículo 112 del Código Adjetivo Civil...". "...NOTIFÍQUESE.- LO PROVEYÓ Y FIRMA LA JUEZ DECIMO QUINTO DE LO CIVIL, LETICIA MEDINA TORRENTERA, ante el C. Secretario de Acuerdos "B" del Juzgado Décimo Quinto de lo Civil Licenciado LUIS ESPINOSA JUÁREZ, con quien actúa y da fe.- doy fe..." OTRO AUTO "...Ciudad de México, a veinte de marzo del año dos mil veinticinco...". "...y tomando en consideración que se han agotado todos y cada uno de los informes solicitados por el ocursante, sin que de las constancias de autos se desprenda que haya sido posible la localización de él demandado C. RIGOBERTO RUBIO IBARRA, por tanto como se solicita y con fundamento con lo dispuesto por el artículo 122 fracción II Código de Procedimientos Civiles para la Ciudad México; se ordena llevar a cabo su emplazamiento por medio de edictos, los cuales se publicarán por TRES VECES, de TRES en TRES días en el Boletín Judicial y en el periódico "DIARIO IMAGEN", debiendo mediar entre cada publicación dos días hábiles, haciéndole saber que se le concede un término de CUARENTA DÍAS HÁBILES, contados a partir de la fecha de la última publicación de los edictos ordenados, para producir la contestación a la demanda entablada en su contra, con el apercibimiento de Ley respectivo para el caso de no hacerlo, quedando a su disposición en la Secretaría "A" de este Juzgado las copias simples de traslado de la demanda; debiéndose insertar un extracto del presente proveído así como del proveído de fecha diez de julio del año dos mil veinticuatro...".
Ciudad de México, 1 de abril de 2025
EL SECRETARIO DE ACUERDOS "B" DEL JUZGADO DÉCIMO QUINTO DE LO CIVIL DE LA CIUDAD DE MÉXICO.
LIC. JOSÉ ANTONIO VARGAS DEL VALLE.
28-5-8 F-5974305 $1,334.49

JUZGADO DÉCIMO QUINTO DE LO CIVIL
EXP. No. 728/2020
EDICTO No. 26

En los autos del Juicio EJECUTIVO MERCANTIL, promovido por AXALTA COATING SYSTEMS MÉXICO, S. DE R.L. DE C.V., en contra de GRUPO KOVI AUTOMOTRIZ S. DE R.L. DE .C.V. JOHNNY KOEHN WEISS, Expediente 728/2020, radicado en el JUZGADO DECIMO QUINTO DE LO CIVIL DE PROCESO ESCRITO DE LA CIUDAD DE MÉXICO, el ciudadano Juez dictó los autos que en su parte conducente dicen. Ciudad de México, a treinta de abril de dos mil veintiuno. Este juzgado es competente para conocer del presente juicio EJECUTIVO MERCANTIL promovido por AXALTA COATING SYSTEMS MÉXICO, S. DE R.L. DE C.V., por conducto de su apoderada KARLA MARITZA TORRES FERNÁNDEZ. Se tiene demandando en la VÍA EJECUTIVA MERCANTIL a GRUPO KOVI AUTOMOTRIZ, S. DE R.L. DE C.V. Y KOEHN WEISS JOHNNY, el pago de la cantidad de $8,100,000.00 (OCHO MILLONES CIEN MIL PESOS 00/100 M.N.), por concepto de suerte principal, más accesorios legales. Con fundamento en los artículos 1, 2, 3, 4, y del 170 al 174 de la Ley General de Títulos y Operaciones de Crédito, en relación con los artículos 1391 y 1396 del Código de Comercio, se dicta auto de ejecución con efectos de mandamiento en forma, requiérase a los demandados o a su representante legal o a la persona con quien se entienda la diligencia de embargo para que en el mismo acto hagan pago a la actora o a quien legalmente represente sus derechos de la cantidad reclamada como suerte principal, más sus accesorios legales, y de no hacerlo así embárguenseles bienes de su propiedad suficientes a garantizar las prestaciones reclamadas, poniéndolos en depósito de la persona que designe la parte actora bajo su más estricta responsabilidad, con la cédula de notificación, copia simple de la demanda y documentos que se anexan, córrase traslado y emplácese a los demandados en el domicilio que se indica, para que en el término de OCHO DÍAS hagan pago de las prestaciones reclamadas o se opongan a la ejecución si tuvieran excepciones que hacer valer.- DOS FIRMAS RUBRICAS- - Ciudad de México, a tres de marzo del dos mil veinticinco. Agréguese a sus autos el escrito del C. HÉCTOR OCTAVIO ARIAS DELGADILLO, quién comparece al procedimiento en su carácter de apoderado de la parte actora AXALTA COATING SYSTEMS DE MÉXICO, S. DE R.L. DE C.V.. Atento a las constancias de autos de las que se desprende que el estado procesal del procedimiento es el emplazamiento, requerimiento de pago y en su caso embargo de bienes, tal y como ha quedado ordenado en los autos señalados con anterioridad se dicta el siguiente proveído que contiene todas y cada una de las determinaciones adoptadas en los tres acuerdos para quedar en uno solo, para quedar de la siguiente manera. Atento a las constancias de autos de las que se desprenden que se han agotado todos y cada uno de los informes solicitados por la accionante, sin que de las constancias de autos se desprenda que haya sido posible la localización de la codemandada persona moral denominada GRUPO KOVI AUTOMOTRIZ, S. DE R.L. DE C.V., por tanto, como se solicita y con fundamento con lo dispuesto por los artículos 1068 y 1070 del Código de Comercio. Se ordena llevar a cabo la diligencia de requerimiento de pago, embargo y emplazamiento por medio de edictos, en la inteligencia de que el requerimiento de pago y embargo de la cantidad adeudada que corresponde a $8'100,000.00 (OCHO MILLONES CIEN MIL PESOS 00/100 MONEDA NACIONAL), deberá realizarse su publicación por tres días consecutivos en el Boletín Judicial y fijando la cédula en los lugares públicos de costumbre. Apercibido que de no hacer pago de la cantidad adeudada dentro de dicho término, o de no señalar bienes suficientes a garantizar dicho pago, el derecho pasará al actor y para tal fin se señalan las DIEZ HORAS DEL DÍA DIECISÉIS DE MAYO DEL AÑO DOS MIL VEINTICINCO, debiendo comparecer las partes en dicha fecha en el local de este H. Juzgado Niños Héroes número 132, Torre Sur, Octavo Piso, Colonia Doctores, Alcaldía Cuauhtémoc, C.P. 06500. Por lo que se refiere al emplazamiento de la codemandada el mismo se llevara a cabo por medio de edictos que deberán publicarse por tres veces consecutivas en el periódico "MILENIO" por ser de circulación nacional y el "LA PRENSA" por ser un periódico local donde va ser emplazados los codemandados antes indicados, concediéndoseles un término de TREINTA DÍAS para contestar la demanda planteada en su contra contados a partir de la fecha de la última publicación de los edictos ordenados, con el apercibimiento de Ley respectivo para el caso de no hacerlo, quedando a su disposición en la Secretaría "B" de este Juzgado las copias simples de traslado de la demanda, tomando en consideración que la parte actora en el escrito inicial de demanda señaló como último domicilio de la enjuiciada antes mencionada. Se ordena girar atento exhorto al C. JUEZ COMPETENTE EN EL MUNICIPIO DE NAUCALPAN DE JUÁREZ, ESTADO DE MÉXICO, para que en auxilio de las labores de este Juzgado se sirva dar coadyuvar en el emplazamiento por medio de edictos a la enjuiciada antes mencionada, ello ordenando también la publicación de dichos edictos publicarse por tres veces consecutivas en los sitios públicos de costumbre en dicha entidad y lo mande publicar en el periódico de mayor circulación en las mismas, haciéndole saber que se le concede un término de TREINTA DÍAS, contados a partir de la fecha de la última publicación de los edictos ordenados, para producir la contestación a la demanda entablada en su contra, con el apercibimiento de Ley respectivo para el caso de no hacerlo. DOS FIRMAS RÚBRICAS.
Ciudad de México, 6 de marzo de 2025
EL SECRETARIO DE ACUERDOS DEL JUZGADO DÉCIMO QUINTO DE LO CIVIL DE LA CIUDAD DE MÉXICO.
LIC. JOSÉ ANTONIO VARGAS DEL VALLE.
28-29-30 F-4959146 $2,490.60

JUZGADO DÉCIMO QUINTO DE LO CIVIL
EXP. No. 472/2024
EDICTO No. 27

En los autos del Juicio ORDINARIO CIVIL seguido por AQUINO ANTONIO LUIS FERNANDO en contra de EDUARDO SÁNCHEZ CONTRERAS Y DELFINA AQUINO CABRERA expediente número 472/2024 la C. Juez Décimo Quinto de lo Civil ordeno emplazar por edictos a los codemandados EDUARDO SÁNCHEZ CONTRERAS Y DELFINA AQUINO CABRERA, el que a la letra dice: Ciudad de México, a once de marzo del dos mil veinticinco. Dada nueva cuenta con los presentes autos y toda vez que en el proveído de fecha tres de marzo de los corrientes y toda vez que en él mismo por un error

SOLO CONSULTA

mecanográfico y humano se colocó mal el año del acuerdo aclarado, dado que se indicó en lo conducente: "...toda vez que en el acuerdo de fecha veintinueve de enero del año dos mil veinticuatro..." cuando conforme a las constancias de autos y al año en que se actúa, debe ser: "...toda vez que en el acuerdo de fecha veintinueve de enero del año dos mil veinticinco..." en tales condiciones se aclara al auto anteriormente indicado, debiendo quedar en los términos últimamente señalados, lo anterior por así corresponder a las constancias de autos, y de conformidad con lo previsto. por los artículos 84 y 272-G del Código de Procedimientos Civiles para la Ciudad de México, aclaración que se realiza para los efectos legales a que haya lugar. NOTIFÍQUESE. Lo proveyó y firma el C. JUEZ DECIMO QUINTO DE LO CIVIL DE PROCESO ESCRITO MAESTRO J. ENCARNACIÓN LOZADA CIELOS, asistido del C. Secretario de Acuerdos "B" Licenciado JOSÉ ANTONIO VARGAS DEL VALLE. Doy Fe. Ciudad de México, a tres de marzo del dos mil veinticinco. Dada nueva cuenta con los presentes autos y toda vez que en el acuerdo de fecha veintinueve de enero del año dos mil veinticuatro, por un error mecanográfico y humano se anotó en forma incorrecta el año de uno de los acuerdos señalados en el mismo, dado que se indicó en lo conducente ...así como del proveído de fecha siete de mayo del año dos mil veinticinco..." cuando conforme a las constancias de autos, debe ser: "...así como del proveído de fecha siete de mayo del año dos mil veinticuatro... DE CONFORMIDAD CON LO PREVISTO POR EL NUMERAL 115 DEL CÓDIGO DE PROCEDIMIENTOS CIVILES PARA LA CIUDAD DE MÉXICO, SE HACE DEL CONOCIMIENTO DE LAS PARTES QUE A PARTIR DEL DÍA DOS DE DICIEMBRE DEL AÑO DOS MIL VEINTICUATRO, FUNGE COMO SECRETARIO DE ACUERDOS "B" EL LICENCIADO JOSÉ ANTONIO VARGAS DEL VALLE. Ciudad de México, a veintinueve de enero del dos mil veinticinco. Agréguese a sus autos el escrito del actor y en términos del escrito que se provee se le tiene realizando las manifestaciones que indica, y tomando en consideración que se han agotado todos y cada uno de los informes solicitados por el ocursante, sin que de las constancias de autos se desprenda que haya sido posible la localización de los codemandados CC. EDUARDO SÁNCHEZ CONTRERAS Y DELFINA AQUINO CABRERA, por tanto como se solicita y con fundamento con lo dispuesto por el artículo 122 fracción II Código de Procedimientos Civiles para la Ciudad México; se ordena llevar a cabo el emplazamiento por medio de edictos, los cuales se publicarán por TRES VECES, de TRES en TRES días en el Boletín Judicial y en el periódico "DIARIO IMAGEN" debiendo mediar entre cada publicación dos días hábiles, haciéndole saber que se le concede un término de CUARENTA DÍAS HÁBILES, contados a partir de la fecha de la última publicación de los edictos ordenados, para producir la contestación a la demanda entablada en su contra, con el apercibimiento de Ley respectivo para el caso de no hacerlo, quedando a su disposición en la Secretaría "B" de este Juzgado, ubicado en Calle Niños Héroes número 132, Torre Sur, Octavo Piso, Colonia Doctores, Alcaldía Cuauhtémoc, C.P. 06500, las copias simples de traslado de la demanda; debiéndose insertar un extracto del presente proveído así como del proveído de fecha siete de mayo del año dos mil veinticinco, para dar cumplimiento a lo anterior, proceda el C. Encargado del archivo de la Secretaria "B" a turnar de inmediato el presente expediente a la persona encargada del turno correspondiente para el efecto de que elabore el oficio y edictos respectivos, ello dentro del término de TRES DIAS con fundamento en lo dispuesto por el artículo 137 fracción V del Código de Procedimientos Civiles para la Ciudad de México, y hecho que sea pónganse a disposición de la parte actora para que los recia y los presente a donde van dirigidos. NOTIFÍQUESE. - Lo proveyó y firma el C. JUEZ DECIMO QUINTO DE LO CIVIL DE PROCESO ESCRITO MAESTRO J. ENCARNACIÓN LOZADA CIELOS, asistido del C. Secretario de Acuerdos "B" cl Licenciado JOSÉ ANTONIO VARGAS DEL VALLE. Doy Fe.

EL SECRETARIO DE ACUERDOS "B" DEL JUZGADO DÉCIMO QUINTO DE LO CIVIL DE PROCESO ESCRITO DEL PODER JUDICIAL DE LA CIUDAD DE MÉXICO.

LIC. JOSÉ ANTONIO VARGAS DEL VALLE.

28-5-8 F-8301401 $2,100.78

JUZGADO DÉCIMO SEXTO DE LO CIVIL
EXP. No. 532/23
EDICTO No. 19

Que en los autos relativos al Juicio: VÍA DE APREMIO promovido por BANCO SANTANDER MÉXICO S.A. INSTITUCIÓN DE BANCA MÚLTIPLE, GRUPO FINANCIERO SANTANDER MÉXICO en contra de SANDRA L. IPPOLITE, EXPEDIENTE: 532/23, el C. Juez Décimo Sexto de lo Civil de la Ciudad de México dictó los siguientes autos que en su parte conducente a la letra dicen: Ciudad de México, a veintisiete de Marzo del dos mil veinticinco. A sus autos el escrito de cuenta de la parte actora en sus términos para los efectos legales a que haya lugar por hechas las manifestaciones que vierte y como lo solicita visto el estado de los autos con apoyo en lo dispuesto por el artículo 272-G del Código de Procedimientos Civiles se ordena realizar la notificación del auto de fecha veinticuatro de mayo de dos mil veintitrés a la parte demandada SANDRA L. IPPOLITE por medio de EDICTOS que se publicarán por TRES VECES DE TRES EN TRES DÍAS en el BOLETÍN JUDICIAL y en el PERIÓDICO EL HERARLDO, que en la Secretaría "B" del Juzgado se encuentran a su disposición las copias simples debidamente selladas, foliadas y cotejadas para el traslado respectivo, por lo que deberá presentarse ante la Secretaría señalada dentro del término de TREINTA DÍAS, para que se les corra el traslado respectivo, y una vez que reciba las copias de traslado correspondientes comenzará a correr el término de CINCO DÍAS para que informe a este juzgado el cumplimiento que ha dado al convenio materia de la presente vía de apremio, con el apercibimiento de que en caso de no presentarse dentro del término señalado el juicio se seguirá en su rebeldía en términos de lo señalado por el artículo 639 del Código en cita, en el entendido de que el término empezará a contar al día siguiente de la última publicación de los edictos ordenados. En cumplimiento al acuerdo plenario 06-8/2022 de fecha veintidós de febrero del año dos mil veintidós, en relación al acuerdo 19-06/2022 de fecha ocho de febrero del año en curso, ambos emitidos por el Pleno del Consejo de la Judicatura de la Ciudad de México y en términos de la circular CJCDMX08/2022, publicada en el Boletín Judicial número 31 del veintitrés de febrero del dos mil veintidós, se incorpora la siguiente leyenda: "Que todas las actuaciones judiciales del expediente han sido digitalizadas y obran en expediente digital, integrado fielmente como el físico, gozando ambas versiones de los mismos efectos legales".- NOTIFÍQUESE.- Lo proveyó y firma el C. Juez Interino Décimo Sexto de lo Civil, Licenciado ROMÁN LEÓN RÍOS, ante la C. Secretaria de Acuerdos B Licenciada MARÍA JULIETA MENDOZA PINEDA que autoriza y da fe.- Doy Fe. Ciudad de México a veinticuatro de mayo de dos mil veintitrés... ... Se tiene por presentado al BANCO SANTANDER MÉXICO, S.A. INSTITUCIÓN DE BANCA MÚLTIPLE, GRUPO FINANCIERO SANTANDER MÉXICO, por conducto de sus apoderados legales, personalidad que acredita y se le reconoce en términos de la copia cotejada del Poder número 89,892 de fecha CATORCE DE FEBRERO DE DOS MIL DIECINUEVE, tirada ante la fe del Licenciado MARCO ANTONIO RUIZ AGUIRRE, Notario Público número 229 de la Ciudad de México.... ...Con fundamento en lo dispuesto por los artículos 35 y 38 de la Ley de Justicia Alternativa del Tribunal Superior de Justicia de esta ciudad, relacionados con los artículos 500, 501, 502, 504, 506, 509, 517 y demás relativos y aplicables del Código Adjetivo Civil Vigente en la Ciudad de México, se admite a trámite al presente asunto en la VÍA DE APREMIO LA EJECUCIÓN DEL CONVENIO DE TRANSACCIÓN de fecha TREINTA DE NOVIEMBRE DE DOS MIL QUINCE; por lo tanto, requiérase a SANDRA L. IPPOLITE., para que en un término de CINCO DÍAS HÁBILES, comparezca al local de este H. JUZGADO DÉCIMO SEXTO CIVIL DE PROCESO ESCRITO DE LA CIUDAD DE MÉXICO, ubicado en NIÑOS HÉROES 132 TORRE SUR, 8° PISO, COLONIA DOCTORES, ALCALDÍA CUAUHTÉMOC. CÓDIGO POSTAL 06720, EN LA CIUDAD DE MÉXICO a efecto de que ACREDITE EL CUMPLIMIENTO DADO AL CONVENIO DE TRANSACCIÓN, que dice el ejecutante han dejado de cumplir, con el apercibimiento a los EJECUTADOS que, en caso de que no hacerlo dentro del término concedido para ello, se procederá en los términos pactados en el convenio de mérito, asimismo, se les requiere para que señalen domicilio

SOLO CONSULTA SOLO CONSULTA SOLO CONSULTA

para oír y recibir notificaciones dentro de esta Jurisdicción, en caso contrario o que la ejecutada no conteste la presente demanda en los términos antes señalados, las subsecuentes notificaciones, aún las de carácter personal, le surtirán por Boletín Judicial, en términos del artículo 637 del Código citado en Líneas anteriores.... De ser publicado por TRES VECES DE TRES EN TRES DÍAS en el BOLETÍN JUDICIAL y en el PERIÓDICO EL HERARLDO.
Ciudad de México, 4 de abril de 2025
LA SECRETARIA DE ACUERDOS
LIC. MARÍA JULIETA MENDOZA PINEDA
23-28-2 F-15095919 $2,055.39

JUZGADO DÉCIMO SEXTO DE LO CIVIL
EXP. No. 573/2023
EDICTO No. 20

En los autos relativos al juicio ESPECIAL DE FIANZAS, expediente número 573/2023, promovido por AFIANZADORA FIDUCIARIA S.A. DE C.V. en contra de AR MAS INGENIERÍA S.A. DE C.V., el C. Juez Décimo Sexto Civil de Proceso Escrito de la Ciudad de México dicto. En la Ciudad de México, a cinco de Marzo del dos mil veinticinco. A sus autos el escrito de cuenta del mandatario judicial de la parte actora en sus términos para los efectos legales a que haya lugar; en consecuencia con fundamento en el artículo 1070 del Código de Comercio, se ordena EMPLAZAR a la moral demandada AR MÁS INGENIERÍA S.A. DE C.V. por conducto de su representante y/o apoderado legal, por medio de Edictos que se publicarán por TRES VECES CONSECUTIVAS en el periódico LA CRÓNICA, en el DIARIO IMAGEN y en el Boletín Judicial, concediéndose un término de TREINTA DÍAS para contestar la demanda; con el apercibimiento de que en caso de no comparecer ante el Local de este Juzgado en el término antes señalado, se seguirá el juicio en su rebeldía en términos de lo dispuesto por el artículo 1069 del Código antes invocado; anéxese la firma digital que se acompaña.- Notifíquese.- Lo proveyó y firma el C. Juez Interino del Juzgado Décimo Sexto de lo Civil Licenciado ROMÁN LEÓN RÍOS que provee y acuerda y el C. Secretario de Acuerdos "A" Licenciado CARLOS EMILIO CARMONA que autoriza y da fe.- Doy Fe.
Ciudad de México, 11 de marzo de 2025
EL SECRETARIO DE ACUERDOS "A" DEL DÉCIMO SEXTO CIVIL DE PROCESO ESCRITO DE LA CIUDAD DE MÉXICO.
LIC. CARLOS EMILIO CARMONA.
28-29-30 F-6085390 $621.60

JUZGADO VIGÉSIMO CUARTO DE LO CIVIL
EXP. No. 995/2024
EDICTO No. 216-G

A: FLAVIO MUÑOZ DIAZ
En los autos del juicio ORDINARIO CIVIL promovido por GOYCOCHEA IBARRA JOSÉ ALFREDO, en contra de C. DIRECTOR DEL REGISTRO PÚBLICO DE LA PROPIEDAD Y DE COMERCIO DE LA CIUDAD DE MÉXICO y FLAVIO MUÑOZ DÍAZ, número de expediente 995/2024, el C. Juez Interino Vigésimo Cuarto de lo Civil de Primera Instancia de esta Ciudad, dictó un auto de fecha veintiuno de octubre del año dos mil veinticuatro, que en lo conducente dice. Téngase por presentado a: JOSÉ ALFREDO GOYCOCHEA IBARRA, por su propio derecho, demandando en la vía ORDINARIA CIVIL (PRESCRIPCIÓN POSITIVA), de C. DIRECTOR DEL REGISTRO PÚBLICO DE LA PROPIEDAD Y DE COMERCIO DE LA CIUDAD DE MÉXICO, Y FLAVIO MUÑOZ DÍAZ, las prestaciones que se indican por los conceptos y motivos expuestos. Con fundamento en los artículos 255, 256 y demás relativos y aplicables del Código de Procedimientos Civiles, reformado mediante decreto publicado en la Gaceta Oficial de esta Ciudad el diez de septiembre de dos mil nueve, se admite a trámite la demanda en la vía y forma propuesta, y con la entrega de las copias de la misma demanda y la de los documentos exhibidos, debidamente selladas y cotejadas, córrase traslado emplácese a la demandada para que produzcan su contestación dentro del término de QUINCE DÍAS, apercibida que de no hacerlo se tendrán por presuntivamente confesados los hechos propios que se dejen de contestar; asimismo, para que señale domicilio para oír y recibir notificaciones dentro de la jurisdicción de este juzgado apercibida que de no hacerlo así, todas las notificaciones, aún las de carácter personal, les surtirán por medio de Boletín Judicial...", así como un auto de fecha veinte de febrero del año dos mil veinticinco, que en lo conducente dice: "... tomando en consideración que de los propios autos se desprende el desconocimiento absoluto del domicilio del codemandado FLAVIO MUÑOZ DÍAZ con fundamento en la fracción II del artículo 122 del Código de Procedimientos Civiles de esta Ciudad, notifíquese y emplácese a juicio a dicho codemandado conforme esta ordenado en proveído de fecha veintiuno de octubre de dos mil veinticuatro a fojas 20, por medio de edictos que deberán publicarse por tres veces de tres en tres días en el BOLETÍN JUDICIAL y en el Periódico EL FINANCIERO, debiendo mediar entre cada publicación dos días hábiles, haciéndole saber que deberá presentarse ante este juzgado dentro del término de TREINTA DÍAS siguientes a la publicación del último edicto, a recibir las copias de traslado correspondientes, para dar contestación a la demanda dentro del plazo de QUINCE DÍAS, el que empezará a contar a partir del día siguiente al del que reciba dicho traslado, y para el supuesto de no comparecer a recibir dichas copias, el plazo concedido para producir su contestación iniciará a partir del día hábil siguiente al de la fecha de fenecimiento de los treinta días de referencia, es decir, a partir del trigésimo primer día; al efecto, quedan a su disposición en la Secretaría "A " las mencionadas copias de traslado...
Ciudad de México, 24 de febrero de 2025
EL SECRETARIO DE ACUERDOS "A"
LIC. LUIS ARTURO DENA ÁLVAREZ
11-23-28 GRATUITO DGRT

JUZGADO VIGÉSIMO SÉPTIMO DE LO CIVIL
SECRETARÍA "B"
EXP. No. 70/2025
EDICTO No. 31

En los autos del juicio EJECUTIVO MERCANTIL promovido por FARMACÉUTICA HISPANOAMERICANA, S.A. DE C.V. en contra de ROJO SALINAS VÍCTOR ALFONSO, expediente 70/2025, SECRETARÍA "B" EL C. JUEZ VIGÉSIMO SÉPTIMO DE LO CIVIL DE ESTA CIUDAD DE MÉXICO, mediante audiencia de primero de abril y auto de fecha diez de marzo de dos mil veinticinco, SE ORDENO EMPLAZAR POR MEDIO DE EDICTOS AL DEMANDADO HACIÉNDOLE SABER LOS ACUERDOS QUE PARA MAYOR PRECISIÓN SE TRANSCRIBEN: Ciudad de México, a diez de marzo de dos mil veinticinco. Agréguese a sus autos el escrito de cuenta del Apoderado de la parte actora, por medio del cual se le tiene acusando la rebeldía que hace valer en contra del demandado VÍCTOR ALFONSO ROJO SALINAS, al haber sido omiso en dar contestación a la demandada instaurada en su contra en el plazo concedido, bajo esa tesitura se le hace efectivo el apercibimiento decretado en proveído de veintinueve de octubre de dos mil veinte y con ello, con fundamento en lo dispuesto por el artículo 1078 del Código de Comercio, se tiene por no contestada la demanda, debiendo continuarse el procedimiento en su rebeldía. Por otra parte, y con apoyo en el numeral 1070 Código de la materia practíquensele al mismo esta y las subsecuentes notificaciones aún las de carácter personal por Boletín Judicial. Ahora bien, por corresponder a la etapa procesal del presente juicio con fundamento en lo dispuesto por el artículo 1401 del Código de Comercio, se admiten las pruebas ofrecidas por la parte actora única oferente; Para que tenga lugar el desahogo de las pruebas se señalan las ONCE HORAS DEL DÍA PRIMERO DE ABRIL DE DOS MIL VEINTICINCO, mismas que deberán prepararse de la siguiente manera: Por lo que hace a las pruebas ofertadas por la parte actora: CONFESIONAL a cargo de la parte demandada VÍCTOR ALFONSO ROJO SALINAS, cítesele para que comparezca a este H. Juzgado de forma personal y no por conducto de apoderado o representante a efecto de absolver las posiciones que en su momento sean calificadas de legales, con el apercibimiento que de no hacerlo sin justa causa serán declarados confesos de aquellas posiciones que sean calificadas de legales de conformidad al artículo 1232 del Código de Comercio. Por lo que hace a las Documentales, así como instrumental de actuaciones y la presuncional legal y humana, estas quedan desahogadas en este acto dada su propia y especial naturaleza. Con fundamento en el artículo 1401 del Código de Comercio se abre el presente juicio al desahogo de pruebas por el término de QUINCE DÍAS. AUDIENCIA EN LA CIUDAD DE MÉXICO, SIENDO LAS ONCE HORAS DEL DÍA PRIMERO DE ABRIL DE DOS MIL VEINTICINCO,

SOLO CONSULTA

día y hora señalado para que tenga verificativo la audiencia de ley, el Secretario de Acuerdos hace contar que comparece la parte actora FARMACÉUTICA HISPANOAMERICANA, S.A. DE C.V., por conducto de su Endosatario en Procuración licenciado LEONEL RAMOS DOMÍNGUEZ... Así mismo se hace constar que NO comparece la parte demandada VÍCTOR ALFONSO ROJO SALINAS ni persona alguna que legalmente la represente... EL C. JUEZ VIGÉSIMO SÉPTIMO DE LO CIVIL declara abierta la audiencia, ante la presencia del Secretario de Acuerdos de la adscripción. EL SECRETARIO hace constar que se encuentran promociones pendientes para su acuerdo exhibidas el día en que se actúa... Se tiene a la parte actora por conducto de su endosatario en procuración exhibiendo dos publicaciones de edictos realizadas en el Boletín Judicial los días veintisiete de marzo y primero de abril, ambos de dos mil veinticinco. Se tiene a la parte actora por conducto de su endosatario en procuración exhibiendo sobre cerrado que dice contener pliego de posiciones mismo que será abierto en su momento procesal oportuno. A continuación se procede al desahogo de la prueba confesional ofrecida por la parte actora a cargo del demandado VÍCTOR ALFONSO ROJO SALINAS, tomando en consideración las actuaciones judiciales, mismas que cuentan con pleno valor probatorio de conformidad al artículo 1294 del Código de Comercio, se señaló en el proveído de diez de marzo de dos mil veinticinco que para la preparación de la presente diligencia, así como la citación de la parte demandada para efecto de absolver posiciones, la misma debería realizarse en el Boletín Judicial por dos veces de tres en tres días, lo anterior en términos del artículo 639 del Código de Procedimientos Civiles de la Ciudad de México en supletoriedad a la materia mercantil, de conformidad al artículo 1054 del Código de Comercio; En esa tesitura, y al revisar escrupulosamente la publicación de dichos edictos, se desprende que los mismos fueron publicados en el multicitado Boletín Judicial los días veintisiete de marzo y primero de abril, ambos de dos mil veinticinco, siendo que la presente diligencia lo es el día PRIMERO DE ABRIL DE DOS MIL VEINTICINCO, con lo cual queda evidenciado que no se encuentran realizada la última publicación con un plazo de un día con anterioridad a la presente audiencia, tal y como se encuentra estatuido en el artículo 104 del Código Federal de Procedimientos Civiles en supletoriedad a la materia Mercantil, motivo por el cual no se encuentra debidamente preparada dicha citación para el desahogo de la prueba confesional, ya que de lo contrario se estaría violentando la Garantía de Audiencia consagrada en los artículos 14 y 16 Constitucional, y ello a efecto de evitar futuras nulidades... tomando en consideración que la presente audiencia no se encuentra debidamente preparada para la celebración de la misma, se señalan las DOCE HORAS DEL DÍA TREINTA DE ABRIL DE DOS MIL VEINTICINCO, y toda vez que el demandado fue emplazado mediante edictos, y al ser que el presente asunto se encuentra contemplado en los supuestos del artículo 639 del Código de Procedimientos Civiles de la Ciudad de México, en supletoriedad a la materia mercantil publíquese por DOS VECES DE TRES EN TRES DÍAS en el Boletín Judicial la presente fecha de audiencia. Dándose por concluida la misma siendo las once horas con cinco minutos del día en que se actúa...
Ciudad de México, 11 de abril de 2025.
EL. SECRETARIO DE ACUERDOS DEL JUZGADO VIGÉSIMO SÉPTIMO CIVIL.
LIC. JORGE ALÁN GARCÍA DURON.
24-28 F-8696123 $1,751.18

JUZGADO VIGÉSIMO SÉPTIMO DE LO CIVIL
SECRETARÍA "A"
EXP. No. 297/2009
EDICTO No. 34

A: ENRIQUETA MARÍA DEL CARMEN VALDEZ ARELLANO.
En cumplimiento a lo ordenado en auto de fecha siete de abril de dos mil veinticinco, en relación con los proveídos de fecha siete y veinte de marzo del año en curso, dictados en los autos del juicio ESPECIAL HIPOTECARIO, promovido por BANCO MERCANTIL DEL NORTE, S.A. INSTITUCIÓN DE BANCA MÚLTIPLE, GRUPO FINANCIERO BANORTE ANTES BANCRECER INSTITUCIÓN DE BANCA MÚLTIPLE en contra de ENRIQUETA MARÍA DEL CARMEN VALDEZ ARELLANO expediente 297/2009. EL C. JUEZ VIGÉSIMO SÉPTIMO DE LO CIVIL EN LA CIUDAD DE MÉXICO, dicto los siguientes autos que en su parte conducente dicen: Ciudad de México, a siete de marzo del dos mil veinticinco. A sus autos el escrito de cuenta de ABIGAIL GARCÍA GARCÍA apoderada de la parte actora, vistas sus manifestaciones con fundamento en lo establecido por los artículos 129 y 133 del Código de Procedimientos Civiles para el Distrito Federal ahora Ciudad de México como lo solicita se tiene por acusada la rebeldía en la que incurrió la parte demandada al no ofrecer pruebas de su parte en el término ordenado en auto dictado en audiencia de fecha diez de febrero del año en curso, por lo que se le tiene por perdido su derecho para hacerlo con posterioridad; en conciencia, visto el estado procesal de los presentes autos, se procede resolver las pruebas ofrecidas por la parte actora, las cuales se admiten en su totalidad, así como las documentales ofrecidas y exhibidas con su escrito respectivo de demanda. NOTIFÍQUESE. Lo proveyó y firma el Juez Vigésimo Séptimo de lo Civil de Proceso Escrito en esta Ciudad, Licenciado CARLOS MIGUEL JIMÉNEZ MORA ante la Secretaria de Acuerdos, Licenciada GUILLERMINA LÓPEZ MUÑIZ, que autoriza y da fe. Doy fe.- Ciudad de México, a veinte de marzo del año dos mil veinticinco. A sus autos el escrito de cuenta de la apoderada legal de la actora, como lo solicita, se ordena el auto de fecha siete de marzo del año en curso, deberá de publicarse en el Boletín Judicial en términos por lo dispuesto por el artículo 639 del Código de Procedimientos Civiles.- NOTIFÍQUESE. Lo proveyó y firma el C. Juez Vigésimo Séptimo de lo Civil, Licenciado CARLOS MIGUEL JIMÉNEZ MORA, ante la C. Secretaria de Acuerdos "A", Licenciada GUILLERMINA LÓPEZ MUÑIZ, que autoriza y da fe. Doy fe. Ciudad de México, a siete de abril del dos mil veinticinco. A sus autos el escrito de cuenta de ABIGAIL GARCÍA GARCÍA apoderada de la parte actora, vistas sus manifestaciones como lo solicita se tiene por devuelto el oficio y edictos que refiere para los efectos conducentes; por lo que, se señalan las DOCE HORAS CON TREINTA MINUTOS DEL DÍA SEIS DE MAYO DEL AÑO EN CURSO para que tenga verificativo la audiencia de desahogo de pruebas, alegatos y sentencia, debiéndose de preparar como esta ordenado en autos, quedando subsistentes los apercibimientos decretados; en consecuencia se deja sin efectos la fecha señalada en auto de fecha siete de marzo del año en curso. NOTIFÍQUESE. Lo proveyó y firma el Juez Vigésimo Séptimo de lo Civil de Proceso Escrito en esta Ciudad, Licenciado CARLOS MIGUEL JIMÉNEZ MORA ante la Secretaria de Acuerdos, Licenciada GUILLERMINA LÓPEZ MUÑIZ, que autoriza y da fe. Doy fe.
Ciudad de México, a 21 de abril de 2025.
LA SECRETARIA ACUERDOS "A" DEL JUZGADO VIGÉSIMO SÉPTIMO DE LO CIVIL EN LA CIUDAD DE MÉXICO.
LIC. GUILLERMINA LÓPEZ MUÑIZ.
28-5 F-5321097 $950.18

JUZGADO VIGÉSIMO NOVENO DE LO CIVIL
EXP. No. 535/2022
EDICTO No. 23

EMPLAZAR A INMOBILIARIA HABITACIONAL S.A.
En los autos del Juicio ORDINARIO CIVIL promovido por PESTAÑA CORTÁZAR FRIDA Y MARTÍNEZ TOLEDO RAFAEL (SU SUCESIÓN) en contra de SUÁREZ RAMOS JOSÉ LUIS del expediente número 535/2022. El C. JUEZ VIGÉSIMO NOVENO DE LO CIVIL DE PROCESO ESCRITO DE LA CIUDAD DE MÉXICO, ordenó por proveído de fecha once de marzo de dos mil veinticinco que en su parte conducente dice: Ciudad de México, a once de marzo del dos mil veinticinco. ...(sic)... Visto el estado procesal de los autos de los que se desprende que no fue posible la localización de domicilio alguno por parte de la codemandada INMOBILIARIA HABITACIONAL S.A., con fundamento en el artículo 122 fracción II del Código de Procedimientos Civiles, notifíquese a dicho demandado por medio de edictos, que deberán publicarse por tres veces, de tres en tres días, en el Boletín Judicial y en el periódico LA RAZÓN, debiendo mediar entre cada publicación dos días hábiles, haciéndole saber que deberá presentarse a éste juzgado dentro del término de treinta días siguientes a la publicación del último edicto, a recibir las copias de traslado para dar contestación a la demanda reconvencional dentro del plazo de NUEVE DÍAS, el que empezará a contar a partir del día siguiente al del que reciba dicho traslado, y para el

SOLO CONSULTA
SOLO CONSULTA
SOLO CONSULTA

supuesto de no comparecer a recibir las apuntadas copias, el plazo concedido para producir su contestación iniciará a partir del día hábil siguiente al de la fecha de fenecimiento de los treinta días de referencia, es decir, a partir del trigésimo primer día; al efecto, quedan a su disposición en la Secretaría "A" las mencionadas copias de traslado. NOTIFÍQUESE.- Lo proveyó y firma electrónicamente el C. JUEZ VIGÉSIMO NOVENO CIVIL DEL PROCESO ESCRITO EN LA CIUDAD DE MÉXICO MAESTRO JOSÉ LUIS DE GYVES MARÍN, ello ante su Secretario de Acuerdos "A" LICENCIADO JUAN DE LA CRUZ ROSALES CHI quien autoriza y da fe. DOY FE.
Ciudad de México, 21 de marzo del 2025.
EL SECRETARIO DE ACUERDOS "A" DEL JUZGADO VIGÉSIMO NOVENO DE LO CIVIL DE PROCESO ESCRITO
LIC. JUAN DE LA CRUZ ROSALES CHI
23-28-2 F-6033913 $848.55

SOLO CONSULTA

JUZGADO VIGÉSIMO NOVENO DE LO CIVIL
EXP. No. 459/2023
EDICTO No. 28

PARA NOTIFICAR A HERMINIA GONZÁLEZ HURTADO DE LANDIN ROSA MARÍA LANDIN VIUDA DE BISSCHOP SU SUCESIÓN, ANTONIO LANDIN GONZÁLEZ, MARÍA GUADALUPE LANDIN VIUDA DE GARCÍA, MARÍA DE LOURDES ARAUJO DE PALACIOS, MARÍA DEL CARMEN GERDINHG DE CPONETTO, MARTHA LANDIN MIJAREZ, MARÍA DE LA LUZ ARAUJO NEGRETE, JOSÉ FINA ARAUJO GONZÁLEZ MENA, ALICIA ARAUJO GONZÁLEZ DE VALLE, MARÍA DE LOURDES GONZÁLEZ PALACIOS, GRACIELA GONZÁLEZ VARGAS DE MOULINEIR, JUAN GUILLERMO GERDINHG CORONEL, ERNESTO LANDIN MIJAREZ, JUAN ARAUJO GONZÁLEZ SU SUCESIÓN, CARLOS ARAUJO GONZÁLEZ, SALVADOR ARAUJO GONZÁLEZ Y VÍCTOR FRANCISCO ARAUJO GONZÁLEZ.
En cumplimiento a lo ordenado por ordenado por auto de fecha cinco y once de marzo del año en curso, deducidos del juicio ORDINARIO CIVIL promovido por JIMÉNEZ DELGADO JOSÉ LUIS en contra de HERMINIA GONZÁLEZ HURTADO DE LANDIN ROSA MARÍA LANDIN VIUDA DE BISSCHOP SU SUCESIÓN, ANTONIO LANDIN GONZÁLEZ, MARÍA GUADALUPE LANDIN VIUDA DE GARCÍA, MARÍA DE LOURDES ARAUJO DE PALACIOS, MARÍA DEL CARMEN GERDINHG DE CPONETTO, MARTHA LANDIN MIJAREZ, MARÍA DE LA LUZ ARAUJO NEGRETE, JOSÉ FINA ARAUJO GONZÁLEZ MENA, ALICIA ARAUJO GONZÁLEZ DE VALLE, MARÍA DE LOURDES GONZÁLEZ PALACIOS, GRACIELA GONZÁLEZ VARGAS DE MOULINEIR, JUAN GUILLERMO GERDINHG CORONEL, ERNESTO LANDIN MIJAREZ, JUAN ARAUJO GONZÁLEZ SU SUCESIÓN, CARLOS ARAUJO GONZÁLEZ, SALVADOR ARAUJO GONZÁLEZ Y VÍCTOR FRANCISCO ARAUJO GONZÁLEZ expediente número 459/2023, el C. Juez Vigésimo Noveno de lo Civil de Proceso Escrito de la Ciudad de México, dictó unos autos que a la letra dicen: "...Ciudad de México, a cinco de marzo de dos mil veinticinco. —Agréguese a sus autos el escrito del mandatario judicial de la parte actora, con el que se tiene haciendo las manifestaciones que indica, vista la certificación que obra en proveído de fecha siete de noviembre de dos mil veinticuatro, con fundamento en los artículos 133, del Código de Procedimientos Civiles, se tiene por acusada la rebeldía que se hace valer en contra de la parte demandada al no haber desahogado la vista ordenada dentro de la audiencia celebrada en esa misma fecha del siete de noviembre. Asimismo, atendiendo a lo dispuesto por los artículos 291, 298, 299 y 310 del Código de Procedimientos Civiles, se admiten las pruebas ofrecidas por la parte actora por estar ajustadas a derecho, en el capítulo relativo de su escrito presentado el veintiséis de noviembre de dos mil veinticuatro. En preparación de la prueba CONFESIONAL a cargo de los codemandados MARÍA DE LOURDES ARAUJO DE PALACIOS, ANTONIO LANDÍN GONZÁLEZ, MARÍA GUADALUPE LANDIN VDA. DE GARCÍA, MARÍA DEL CARMEN GERDINHG DE CPONETTO, MARTHA LANDIN MIJAREZ, MARÍA DE LA LUZ ARAUJO DE NEGRETE, JOSEFINA ARAUJO GONZÁLEZ MENA, ALICIA ARAUJO GONZÁLEZ DE VALLE, MARÍA DE LOURDES ARAUJO GONZÁLEZ DE PALACIOS, GRACIELA GONZÁLEZ VARGAS DE MOULINEIER, JUAN GUILLERMO GERDINHG CORONEL, ERNESTO LANDÍN MIJAREZ, CARLOS ARAUJO GONZÁLEZ, SALVADOR ARAUJO GONZÁLEZ, VÍCTOR FRANCISCO ARAUJO GONZÁLEZ, cítesele personalmente para que en el día y hora que se señale a continuación, comparezca a este Juzgado a absolver posiciones de manera personal y no por conducto de representante o apoderado legal alguno, a excepto de JUAN ARAUJO GONZÁLEZ, que deberá de ser a través de su albacea Olivia Zamora de Araujo, apercibidos que de no hacerlo sin justa causa serán declarados fictamente confesos de las que previamente sean calificadas de legales, en la inteligencia de que, tal citación queda cumplimentada con la notificación de este proveído por Boletín Judicial.". En cuanto a las pruebas confesionales señaladas como PRIMERA, QUINTA, toda vez que de constancias de autos, se desprende que de los escritos de contestación de demanda presentados el veintiséis de junio de dos mil veintitrés por EFREN LUIS MADRID LANDIN mismos en los que manifestó bajo protesta de decir verdad promover en calidad de adjudicatario a bienes de las codemandadas ROSA MARÍA LANDIN VIUDA DE BISSCHOP Y HERMINIA GONZÁLEZ HURTADO DE LANDIN, y que el mismo indica haber dejado de ser albacea en sucesión de las referidas codemandadas, por lo que, se previene al promovente para que en el término de TRES DÍAS indique si las mismas pruebas a cargo del albacea corresponden a hechos propios. En tanto a las pruebas de RECONOCIMIENTO de CONTENIDO Y FIRMA marcadas como VIGÉSIMA QUINTA y VIGÉSIMA SEXTA, cítese personalmente a EFREN LUIS MADRID LANDIN, para que en el día y hora que más adelante se señale comparezca a este juzgado de manera personal y no por conducto de representante. legal alguno, a reconocer el contenido y firma de la carta que ahí se precisa, apercibida que de no hacerlo se tendrá por reconocido tanto el contenido como la firma que calza dicho documento. Quedan desahogadas con su lectura, las documentales privadas y públicas, instrumental de actuaciones y la presuncional en su doble aspecto legal y humana, por su propia y especial naturaleza. Y en virtud de que el emplazamiento de los codemandados ROSA MARÍA LANDIN VIUDA DE BISSCHOP SU SUCESIÓN, ANTONIO LANDIN GONZÁLEZ, MARÍA GUADALUPE LANDIN VIUDA DE GARCÍA MARÍA DE LOURDES ARAUJO DE PALACIOS, MARÍA DEL CARMEN GERDINHG DE CPONETTO, MARTHA LANDIN MIJAREZ, MARÍA DE LA LUZ ARAUJO NEGRETE, JOSÉ FINA ARAUJO GONZÁLEZ MENA, ALICIA ARAUJO GONZÁLEZ DE VALLE, MARÍA DE LOURDES GONZÁLEZ PALACIOS, GRACIELA GONZÁLEZ VARGAS DE MOULINEIR, JUAN GUILLERMO GERDINHG CORONEL, ERNESTO LANDIN MIJAREZ, JUAN ARAUJO GONZÁLEZ SU SUCESIÓN, CARLOS ARAUJO GONZÁLEZ, SALVADOR ARAUJO GONZÁLEZ Y VÍCTOR FRANCISCO ARAUJO GONZÁLEZ ha sido por edictos, atento a lo dispuesto por el artículo 639 del mismo Código de Procedimientos Civiles, publíquese por dos veces, de tres en tres días, en el Boletín Judicial la fecha de la audiencia que más adelante se señale; al efecto, elabórese de inmediato el EDICTO correspondiente, poniéndose a disposición de la parte enjuiciante por conducto de la Secretaria. En cuanto a las ofrecidas por la codemandada ROSA MARÍA LANDIN VIUDA DE BISSCHOP, en la parte ofertaría de su escrito de contestación de demanda presentada el veintiséis de junio de dos mil veintitrés, las que se admiten por ser ajustadas a derecho. En preparación de la CONFESIONAL a cargo de la parte actora JOSÉ LUIS JIMÉNEZ DELGADO, cítesele personalmente para que en el día y hora que se señale a continuación, comparezca a este Juzgado a absolver posiciones de manera personal y no por conducto de representante o apoderado legal alguno, apercibido que de no hacerlo sin justa causa será declarado fictamente confesos de las que previamente sean calificadas de legales, en la inteligencia de que, tal citación queda cumplimentada con la notificación de este proveído por Boletín Judicial.". Quedan desahogadas con su lectura, las documentales privadas y públicas, instrumental de actuaciones y la presuncional en su doble aspecto legal y humana, por su propia y especial naturaleza. Por así permitirlo las labores del juzgado, así como la agenda de esta Secretaria, se señalan las DIEZ HORAS CON TREINTA MINUTOS DEL DÍA CATORCE DE MAYO DE DOS MIL VEINTICINCO..." "... Ciudad de México, a once de marzo del año dos mil veinticinco. Dada cuenta con los presentes autos en

términos del artículo 84 del Código de Procedimientos civiles, se aclara y complementa le auto dictado el cinco de marzo del año en curso, en relación a que se regulariza el procedimiento en cuanto a la que en la parte conducente del mismo, erróneamente se asentó: "...Y en virtud de que el emplazamiento de los codemandados ROSA MARÍA LANDIN VIUDA DE BISSCHOP SU SUCESIÓN, ANTONIO LANDIN GONZÁLEZ, MARÍA GUADALUPE LANDIN VIUDA DE GARCÍA, MARÍA DE LOURDES ARAUJO DE PALACIOS, MARÍA DEL CARMEN GERDINHG DE CPONETTO, MARTHA LANDIN MIJAREZ, MARÍA DE LA LUZ ARAUJO NEGRETE, JOSÉ FINA ARAUJO GONZÁLEZ MENA, ALICIA ARAUJO GONZÁLEZ DE VALLE, MARÍA DE LOURDES GONZÁLEZ PALACIOS, GRACIELA GONZÁLEZ VARGAS DE MOULINEIR, JUAN GUILLERMO GERDINHG CORONEL, ERNESTO LANDIN MIJAREZ, JUAN ARAUJO GONZÁLEZ SU SUCESIÓN, CARLOS ARAUJO GONZÁLEZ, SALVADOR ARAUJO GONZÁLEZ Y VÍCTOR FRANCISCO ARAUJO GONZÁLEZ ha sido por edictos..." debiendo ser lo correcto: "...Y en virtud de que el emplazamiento de los codemandados ROSA MARÍA LANDIN VIUDA DE BISSCHOP SU SUCESIÓN, ANTONIO LANDIN GONZÁLEZ, MARÍA GUADALUPE LANDIN VIUDA DE GARCÍA, MARÍA DE LOURDES ARAUJO DE PALACIOS, MARÍA DEL CARMEN GERDINHG DE CPONETTO, MARTHA LANDIN MIJAREZ, MARÍA DE LA LUZ ARAUJO NEGRETE, JOSEFINA ARAUJO GONZÁLEZ MENA, ALICIA ARAUJO GONZÁLEZ DE VALLE, MARÍA DE LOURDES GONZÁLEZ DE PALACIOS, GRACIELA GONZÁLEZ VARGAS DE MOULINEIR, JUAN GUILLERMO GERDINHG CORONEL, ERNESTO LANDIN MIJAREZ, JUAN ARAUJO GONZÁLEZ SU SUCESIÓN, CARLOS ARAUJO GONZÁLEZ, SALVADOR ARAUJO GONZÁLEZ Y VÍCTOR FRANCISCO ARAUJO GONZÁLEZ ha sido por edictos..."; de igual manera dicho auto fue omiso a en señalar a lo hace a EFREN MADRID LANDIN, dio contestación en tiempo y forma a la demanda entablada en su contra, aclaración que se hace para todo los efectos legales, debiendo el presente auto formar parte del auto que se aclara. NOTIFÍQUESE. LO PROVEYÓ Y FIRMA ELECTRÓNICAMENTE EL C. JUEZ VIGÉSIMO NOVENO DE LO CIVIL DE PROCESO ESCRITO DE LA CIUDAD DE MÉXICO, MAESTRO EN DERECHO JOSÉ LUIS DE GYVES MARÍN, ANTE EL C. SECRETARIO DE ACUERDOS, LICENCIADO JUAN DE LA CRUZ ROSALES CHI, CON QUIEN ACTÚA, AUTORIZA Y DA FE. DOY FE....".

Ciudad de México, 10 de abril del 2025.
EL SECRETARIO DE ACUERDOS "A".
LIC. JUAN DE LA CRUZ ROSALES CHI.
28-6 F-2571215 $2,623.38

JUZGADO TRIGÉSIMO PRIMERO DE LO CIVIL
EXP. No. 1493/2024
EDICTO No. 26

SILVIA ROJAS

En los autos del juicio ORDINARIO CIVIL promovido por SERGIO ALBERTO VELASCO MUNIVE Y AMELIA CASILLAS GONZÁLEZ en contra de SILVIA ROJAS E INSTITUTO DEL FONDO NACIONAL DE LA VIVIENDA PARA LOS TRABAJADORES, expediente número 1493/2024, la Juez Interina del Juzgado trigésimo primero de lo civil de proceso escrito le hace saber que existe una demanda instaurada en su contra y que se le concede TREINTA DÍAS contados a partir del día siguiente al de la publicación del último edicto para recoger las copias de traslado las cuales se encuentran a su disposición en el local de este juzgado. Y posterior a ello QUINCE DÍAS para dar contestación a la demanda, apercibida que, en caso de no dar contestación a la demanda, se tendrán por contestados los hechos de la demanda en sentido negativo en términos del artículo 271 del Código de Procedimientos Civiles. Debiendo señalar domicilio para oír y recibir notificaciones, en la Ciudad de México, apercibida que, en caso de no hacerlo, se les harán por BOLETÍN JUDICIAL en términos del artículo 637 del Código de Procedimientos Civiles. Lo que se hace de su conocimiento para los efectos legales a que haya lugar.

Ciudad de México, 2 de abril del 2025.
LA SECRETARIA DE ACUERDOS "A", DEL JUZGADO TRIGÉSIMO PRIMERO CIVIL DE PROCESO ESCRITO DE LA CIUDAD DE MÉXICO.
LIC. KARLA MARISCAL JUÁREZ
23-28-2 F-5592781 $512.13

JUZGADO TRIGÉSIMO PRIMERO DE LO CIVIL
EXP. No. 403/2022
EDICTO No. 28

C.C. Y G. SOCIEDAD ANÓNIMA DE CAPITAL VARIABLE y BANCO DE INDUSTRIA Y COMERCIO, SOCIEDAD ANÓNIMA, DEPARTAMENTO FIDUCIARIO, EL CUAL CAMBIO SU DENOMINACIÓN A BANCA CONFÍA SOCIEDAD NACIONAL DE CRÉDITO.

En los autos del juicio ORDINARIO CIVIL promovido por ELIA MICAELINA SALGADO URIOSTEGUI y GONZALO SALGADO URIOSTEGUI en contra de C.C. Y G. SOCIEDAD ANÓNIMA DE CAPITAL VARIABLE Y BANCO DE INDUSTRIA Y COMERCIO, SOCIEDAD ANÓNIMA DEPARTAMENTO FIDUCIARIO EN SU CARÁCTER DE FIDUCIARIO el cual cambió su denominación a BANCA CONFÍA, SOCIEDAD NACIONAL DE CRÉDITO, así como al C. DIRECTOR DEL REGISTRO PÚBLICO DE LA PROPIEDAD Y DEL COMERCIO DE LA CIUDAD DE MÉXICO expediente número 403/2022, la Juez Interina trigésimo primero de lo civil de proceso escrito de la Ciudad de México, señalo las DOCE HORAS DEL DÍA VEINTE DE MAYO DE DOS MIL VEINTICINCO, para que tenga verificativo la audiencia de ley. Por lo que respecta a la prueba CONFESIONAL, a cargo de C.C. Y G. SOCIEDAD ANÓNIMA DE CAPITAL VARIABLE y BANCO DE INDUSTRIA Y COMERCIO, SOCIEDAD ANÓNIMA, DEPARTAMENTO FIDUCIARIO, EL CUAL CAMBIO SU DENOMINACIÓN A BANCA CONFÍA SOCIEDAD NACIONAL DE CRÉDITO, deberá citársele a dichas morales para que el día y hora señalados para la audiencia comparezcan por conducto de apoderado o representante con facultades para absolver posiciones, apercibidas que de no hacerlo sin justa causa, serán declaradas confesas de las posiciones que previamente sean calificadas de legales, atento a lo dispuesto en los artículos 309 y 322 del Código de Procedimientos Civiles.

Ciudad de México, 11 de abril del 2025.
LA SECRETARIA DE ACUERDOS "A", DEL JUZGADO TRIGÉSIMO PRIMERO CIVIL DE PROCESO ESCRITO DE LA CIUDAD DE MÉXICO.
LIC. KARLA MARISCAL JUÁREZ.
28-6 F-5119004 $428.64

JUZGADO TRIGÉSIMO CUARTO DE LO CIVIL
EXP. No. 300/2021
EDICTO No. 19

EN LOS AUTOS DEL JUICIO ORDINARIO CIVIL, PROMOVIDO POR ROSA MARÍA SAINZ BABLOT TAMBIÉN CONOCIDA COMO ROSA MARÍA SAINZ y BABLOT, EN CONTRA DE CONSTRUPLAS, S.A. DE C.V. Y REGISTRO PÚBLICO DE LA PROPIEDAD Y EL COMERCIO DE LA CIUDAD DE MÉXICO; EXPEDIENTE 300/2021; SECRETARÍA "A", EL C. JUEZ TRIGÉSIMO CUARTO DE LO CIVIL DE LA CIUDAD DE MÉXICO, DICTÓ UN AUTO QUE EN SU PARTE CONDUCENTE DICE: Ciudad de México, a catorce de marzo del dos mil veinticinco. "... agréguese a sus autos el escrito de cuenta de la parte actora, por conducto de su mandatario judicial,...se pasa a proveer el escrito reservado en auto del veinte de enero del dos mil veinticinco, respecto de las pruebas ofrecidas por las partes en los siguientes términos: De las PRUEBAS OFRECIDAS POR LA PARTE ACTORA, en términos de su escrito del veinte de enero del dos mil veinticinco, las cuales son de admitirse en su totalidad por encontrarse ajustadas a derecho; en preparación de la CONFESIONAL a cargo de la codemandada CONSTRUPLAS, S.A. DE C.V., cítesele personalmente para comparezca al Local de este Juzgado, a absolver posiciones por conducto de apoderado o representante facultado para absolver posiciones el día y hora en que se señale, apercibida que en caso de incomparecencia sin justa causa, será declarada confesa únicamente de las posiciones que previamente fueren exhibidas y calificadas de legales,... Por lo que se le previene a la oferente, para que a más tardar el día señalado para la audiencia de ley exhiba sobre cerrado conteniendo pliego de posiciones que deberá desahogar la moral codemandada, apercibida que en caso de no hacerlo se dejaran de recibir dichas probanzas por falta de interés de en su desahogo. Ahora bien y atento a que como se ordenó en auto de fecha once de noviembre del dos mil veinticuatro las notificaciones le surten a la codemandada CONSTRUPLAS,

SOLO CONSULTA SOLO CONSULTA SOLO CONSULTA

S.A. DE C.V. por medio de Boletín Judicial; en consecuencia, súrtale la notificación antes ordenada por dicho medio, respecto del día y hora en que tendrá verificativo el desahogo de la prueba confesional a su cargo. En cuanto a la prueba TESTIMONIAL a cargo de ADRIÁN MARTÍNEZ TORRES, JUAN JOSÉ SILVA GUIJARRO, ISRAEL VIVAS JIMÉNEZ Y SALOMÓN MUCIÑO ORTIZ, quienes al encontrarse ofrecidos y relacionados con los mismos hechos, se previene al oferente para que en el término de TRES DÍAS reduzca el número de sus testigos a DOS, con el apercibimiento que en caso de no hacerlo en dicho término, la suscrita lo hará en su rebeldía. En el entendido que los testigos que se designen, quedará a cargo de la oferente la presentación de los mismos para que comparezcan a la audiencia de ley a rendir su testimonio; apercibido el oferente que para el caso de no presentar a sus testigos el día y hora fijado para el desahogo de su declaración, se dejará de recibir dicha probanza por falta de interés en su desahogo. Son de admitirse las DOCUMENTALES que indica en los numerales 1, 2, 3, 4, 5, 5, 6 y 7 de su escrito ofertorio de pruebas, así como la INSTRUMENTAL de actuaciones y la PRESUNCIONAL en su doble aspecto, legal y humano. Por lo que respecta a las PRUEBAS OFRECIDAS POR EL CODEMANDADO DIRECTOR DEL REGISTRO PÚBLICO DE LA PROPIEDAD Y DEL COMERCIO DE LA CIUDAD DE MÉXICO se pasa a proveer el escrito reservado en auto del trece de diciembre del dos mil veinticuatro, respecto de las pruebas ofrecidas de su parte y a que refiere el apartado de pruebas de su escrito de contestación a la demanda, son de admitirse en su totalidad, al consistir en la DOCUMENTAL marcada con el numeral 1, así como la INSTRUMENTAL de actuaciones y la PRESUNCIONAL en su doble aspecto, legal y humano. Ahora bien, atendiendo a que el codemandado CONSTRUPLAS, S.A. DE C.V., omitió ofrecer pruebas de su parte; en consecuencia, se le tiene por perdido su derecho que en tiempo pudo haber ejercitado. Por lo que se señala para que tenga verificativo la Audiencia de desahogo de pruebas y alegatos, las DIEZ HORAS CON TREINTA MINUTOS DEL DÍA CATORCE DE MAYO DEL DOS MIL VEINTICINCO y no antes por no permitirlo la agenda de labores de la Secretaria derivado de la organización de audiencias dada la cantidad de los asuntos que se encuentran activos ante este órgano jurisdiccional...Ahora bien, en atención a que atento a que la codemandada CONSTRUPLAS, S.A. DE C.V., fue emplazada mediante edictos como se encuentra ordenado en auto del veinticuatro de noviembre del dos mil veintiuno, con fundamento en el artículo 639 del Código de Procedimientos Civiles para el Distrito Federal ahora Ciudad de México, procédase a publicar la fecha de la audiencia antes señalada por medio de edictos que se publicaran por dos veces de tres en tres días en el Boletín Judicial...-NOTIFÍQUESE.- Lo proveyó y firma en términos de lo dispuesto por el artículo 111 de la Ley Orgánica del Poder Judicial de la Ciudad de México, la C. Juez Interina Trigésimo Cuarto de lo Civil de proceso escrito de la Ciudad de México LICENCIADA MARÍA ESTHER OSNAYA HUERTA, quien actúa con la C. Secretaria de Acuerdos MAESTRA ANALLELY GUERRERO LÓPEZ, quien autoriza y da fe.- DOY FE.

LA SECRETARIA DE ACUERDOS "A"
MTRA. ANALLELY GUERRERO LÓPEZ.
22-28 F-2988739 $1,505.54

JUZGADO TRIGÉSIMO CUARTO DE LO CIVIL
EXP. No. 1787/2024
EDICTO No. 21

EN LOS AUTOS DEL JUICIO ORDINARIO CIVIL, PROMOVIDO POR RAÚL GALVÁN MONTOYA EN CONTRA DE MARÍA HERNÁNDEZ PEÑAFIEL, RAÚL GALVÁN SIGÜENZA Y C. DIRECTOR DE REGISTRO PUBLICO DE LA PROPIEDAD Y DEL COMERCIO DE LA CIUDAD DE MÉXICO, EXPEDIENTE NÚMERO 1787/2024, LA C. JUEZ TRIGÉSIMO CUARTO DE LO CIVIL DE LA CIUDAD DE MÉXICO LICENCIADA MARÍA ESTHER OSNAYA HUERTA, DICTÓ UN AUTO, QUE EN SU PARTE CONDUCENTE DICE: "Ciudad de México, a treinta y uno de marzo de dos mil veinticinco.[...]con fundamento en lo dispuesto en el artículo 122 fracción II del Código de Procedimientos Civiles, se ordena llevar a cabo el emplazamiento de la codemandada MARÍA HERNDEZ PEÑAFIEL, por medio de edictos los cuales deberán publicarse por tres veces de tres en tres días, en el periódico "LA RAZÓN", y en el "BOLETÍN JUDICIAL DE ESTE TRIBUNAL", así como la publicación de los edictos en el diario de mayor circulación de la entidad en donde es originaria y nacida la demandada en comento, siendo este la Ciudad de Cuernavaca, Morelos, así como de la Gaceta Judicial del Juzgado competente de aquella entidad, en el entendido que deberá realizar dicha publicación en el plazo señalado en líneas anteriores, debiendo mediar entre cada publicación dos días hábiles y en donde se le haga saber a la parte demandada que deberá dar contestación a la demanda dentro de un plazo de CUARENTA DÍAS HÁBILES, los cuales comenzarán a correr a partir del día hábil siguiente a aquel en que surta efectos la última publicación de los edictos tal y como lo ordena el artículo 122 fracción II del Código de Procedimientos Civiles, apercibida que de no hacerlo se les tendrá por contestada la demanda en sentido negativo con fundamento en el artículo 271 del Código antes citado, debiendo señalar domicilio para recibir notificaciones dentro de esta jurisdicción, apercibidos que de no hacerlo las siguientes notificaciones aún las de carácter personal que se decreten en este juicio, le surtirán sus efectos por medio del Boletín Judicial, atento a lo que ordena el artículo 112 del Código de Procedimientos Civiles, debiendo insertarse en los edictos de referencia la parte conducente a la admisión de la demanda, en la inteligencia que quedan a disposición de la parte demandada las copias simples del escrito inicial de demandada y anexos respectivos en la SECRETARIA DE ACUERDOS "B" de este JUZGADO TRIGÉSIMO CUARTO DE LO CIVIL DE PROCESO ESCRITO DE ESTE H. TRIBUNAL SUPERIOR DE JUSTICIA DE LA CIUDAD DE MÉXICO, ubicado en: NIÑOS HÉROES 132, TORRE NORTE, SÉPTIMO PISO, COLONIA DOCTORES, ALCALDÍA CUAUHTÉMOC DE ESTA CIUDAD DE MÉXICO, [...].-NOTIFÍQUESE. Lo proveyó y firma en términos de lo dispuesto por el artículo 115 de la Ley Orgánica del Poder Judicial de la Ciudad de México, la C. Juez por Interina Trigésimo Cuarto de lo Civil de proceso escrito de la Ciudad de México LICENCIADA MARÍA ESTHER OSNAYA HUERTA, quien actúa con la C. Secretaria de Acuerdos MAESTRA JOSEFINA DOLORES HERNÁNDEZ CRUZ, quien autoriza y da fe. - DOY FE. – OTRO AUTO– Ciudad de México, a diez de junio del año dos mil veinticuatro. Agréguese a sus autos el escrito de cuenta, visto su contenido y a la certificación secretarial que antecede, se tiene a la parte actora desahogando en tiempo y forma la prevención ordenada en autos, por lo que se procede a proveer sobre su escrito inicial en los siguientes términos: Se tiene por presentado a RAÚL GALVÁN MONTOYA, por su propio derecho, demandando en la VÍA ORDINARIA CIVIL de MARÍA HERNÁNDEZ PEÑAFIEL Y RAÚL GALVÁN SIGÜENZA, las prestaciones que se indican en el escrito de demanda; por lo que, con fundamento en los artículos 1, 255, 256 y demás relativos del Código de Procedimientos Civiles para esta entidad, SE ADMITE A TRÁMITE LA DEMANDA EN LA VÍA Y FORMA PROPUESTA en la vía y forma propuesta; por lo anterior, elabórese la cédula correspondiente y túrnese la misma al Secretario Actuario, para que, se constituya en funciones de Notificador en el domicilio que se señala como del demandado RAÚL GALVÁN SIGÜENZA, hágase entrega de las copias simples exhibidas para ello, selladas, cotejadas y rubricadas, corriendo traslado y emplazando al demandado, para que en el término de QUINCE DÍAS, produzca su contestación a la demanda y oponga las excepciones y defensas que estime pertinentes, [...]. Notifíquese. Lo resolvió y firma la Jueza por Ministerio de Ley del Juzgado Quincuagésimo Noveno Civil de Proceso Escrito, del Poder Judicial de la Ciudad de México, Licenciada Ana Cristina Mendoza Martínez, con el Secretario de Acuerdos, Licenciado Javier Gil Ramírez, que autoriza y da fe. Doy fe.

LA SECRETARIA DE ACUERDOS "B" DEL JUZGADO TRIGÉSIMO CUARTO CIVIL DE LA CIUDAD DE MÉXICO.
MTRA. JOSEFINA DOLORES HERNÁNDEZ CRUZ
28-2-8 F-8331462 $2,004.66

JUZGADO TRIGÉSIMO QUINTO DE LO CIVIL
EXP. No. 1155/2019
EDICTO No. 34

A: CARLOS ANDRÉS GÓMEZ.
En los autos del juicio ESPECIAL HIPOTECARIO, promovido por INSTITUTO DE SEGURIDAD SOCIAL PARA LAS FUERZAS ARMADAS MEXICANAS, en contra de CARLOS ANDRÉS GÓMEZ, expediente 1155/2019, el C. Juez Trigésimo

SOLO CONSULTA

Quinto de lo Civil de esta Ciudad, dictó proveído de fecha veintiuno de agosto de dos mil veinticuatro, primero de septiembre de dos mil veintidós, quince de noviembre de dos mil diecinueve y nueve de enero de dos mil veinticinco que en su parte conducente dice. CIUDAD DE MÉXICO, A QUINCE DE NOVIEMBRE DEL DOS MIL DIECINUEVE. Con el escrito de cuenta, documentos y copias que se acompañan, fórmese expediente y regístrese en el Libro de Gobierno, bajo el número 1155/2019 que le corresponde. Se tiene por presentados a ANDREA ABEDZAI CASTRO CAMPOS en su carácter de apoderada legal de INSTITUTO DE SEGURIDAD SOCIAL PARA LAS FUERZAS ARMADAS MEXICANAS personalidad que acredita (n) y se le (s) reconoce en términos del Testimonio Notarial que al efecto se exhibe, demandando en la vía ESPECIAL HIPOTECARIA de CARLOS ANDRÉS GÓMEZ, las prestación que se indican en el escrito que se provee; y toda vez que el crédito que se reclama consta en Escritura Pública y es exigible en los términos de la misma, con fundamento en los artículos 255, 259 fracción III, 260, 266, 468, 470, 471 479 y demás relativos y aplicables del Código de Procedimientos Civiles, acorde a las Reformas Publicadas en la Gaceta Oficial del Distrito Federal del día nueve de Septiembre del dos mil nueve se da entrada y se admite a trámite la demanda en la vía y formas propuestas, en consecuencia mándese anotar la demanda en el Registro Público de la Propiedad en que se ubica la finca objeto de éste juicio y por conducto de parte interesada. Ciudad de México, a primero de septiembre de dos mil veintidós. A sus autos el escrito de cuenta del apoderado legal de la parte actora, atento a lo solicitado se precisa que el nombre del apoderado de la parte actora es ANTONIO RAMÍREZ LUNA y no como se asentó en el auto admisorio, presión que se hace para los efectos legales correspondientes. CIUDAD DE MÉXICO, A VEINTIUNO DE AGOSTO DE DOS MIL VEINTICUATRO. A sus autos el escrito presentado por JULIO CÉSAR MELÉNDEZ GARCÍA, apoderado de la parte actora, por vertidas las manifestaciones realizadas en el escrito de cuenta, las cuales fueron bajo protesta de decir verdad, y tomando en consideración que, no obstante, los diversos oficios que se ordenó girar en autos, a fin de localizar el domicilio en donde pudiera ser notificada la parte demandada en el presente juicio, no fue posible tal y como se desprende de constancias de autos. En consecuencia como lo solicita se ordena EMPLAZAR a la parte demandada en el presente juicio a CARLOS ANDRÉS GÓMEZ, por medio de edictos, que se publiquen por TRES VECES DE TRES EN TRES DÍAS debiendo mediar entre cada publicación DOS DÍAS hábiles, en el BOLETÍN JUDICIAL y en el periódico "LA CRÓNICA" de conformidad con el artículo 122 fracción II del Código de Procedimientos Civiles para el Distrito Federal, hoy Ciudad de México, haciéndoles saber que deberá presentarse dentro del término de TREINTA DÍAS para que produzca su contestación, oponga excepciones y defensas, aporten las pruebas que tuviera, apercibidos que en caso de no hacerlo se les tendrá por contestada la demanda en sentido negativo, y el juicio se seguirá en su rebeldía, así como las subsecuentes notificaciones, aún las de carácter personal les surtirán por BOLETÍN JUDICIAL, con fundamento en el artículo 637 del Código Procesal antes citado, y al efecto quedan a su disposición las copias simples de la demanda y sus anexos en la Secretaría "A" de éste JUZGADO TRIGÉSIMO QUINTO DE LO CIVIL DE LA CIUDAD DE MÉXICO, ubicado en Niños Héroes, número 132, Octavo Piso, Colonia Doctores, Alcaldía Cuauhtémoc, Código Postal 06720 de esta Ciudad.
Ciudad de México, 20 de enero del 2025
EL SECRETARIO AUXILIAR DE ACUERDOS "A"
LIC. IRVIN MICHEL ARROYO BARRERA
28-05-08 F-8052039 $1,684.26

JUZGADO TRIGÉSIMO QUINTO DE LO CIVIL
EXP. No. 391/2024
EDICTO No. 36

Que en los autos en el JUICIO ORDINARIO CIVIL promovido por SÁNCHEZ ORTIZ RITA MERARI en contra de COMPAÑÍA DE TERRENOS MEXICANOS S.A., ESPERANZA ORTIZ CORNEJO Y DIRECTORA DEL REGISTRO PÚBLICO DE LA PROPIEDAD Y DE COMERCIO DE LA CIUDAD DE MÉXICO, relativo al expediente número 391/2024, SECRETARÍA "A" el C. Juez dictó un auto que a la letra dice: En la Ciudad de México, siendo las diez horas del día veintiséis de marzo de dos mil veinticinco, día y hora señalados en proveído de fecha once de marzo de dos mil veinticinco para que tenga verificativo la AUDIENCIA PREVIA, DE CONCILIACIÓN Y EXCEPCIONES PROCESALES ordenada en los autos del juicio ordinario civil que sigue RITA MERARI SÁNCHEZ ORTIZ en contra de COMPAÑÍA DE TERRENOS MEXICANOS, SOCIEDAD ANÓNIMA, ESPERANZA ORTIZ CORNEJO Y C. DIRECTORA DEL REGISTRO PÚBLICO DE LA PROPIEDAD Y DEL COMERCIO DE LA CIUDAD DE MÉXICO, expediente número 391/2024,... A continuación, toda vez que de las constancias de actuaciones no se desprenden excepciones procesales que deban depurarse en la presente audiencia, con fundamento en lo dispuesto por los artículos 277 y 290 del Código de Procedimientos Civiles para la Ciudad de México, se abre el juicio a prueba por el término de DIEZ DÍAS PARA LAS PARTES. Y toda vez que se emplazó por edictos a la persona moral demandada COMPAÑÍA DE TERRENOS MEXICANOS, SOCIEDAD ANÓNIMA, con fundamento en lo dispuesto por el artículo 639 del Código de Procedimientos Civiles para la Ciudad de México, publíquese el presente proveído que abre el juicio a prueba mediante edictos que se publicarán dos veces de tres en tres días en el Boletín Judicial de este Tribunal...
Ciudad de México, 7 de abril del 2025
En cumplimiento del Acuerdo 42-39/2020 emitido por el Pleno del Consejo de la Judicatura de la Ciudad de México en sesión de fecha 18 de agosto de 2020, en que se encomiendan y delegan diversas obligaciones de carácter administrativo a los Secretarios Conciliadores adscritos a los Juzgados en Materia Civil de la Ciudad de México, firma el C. Secretario Conciliador adscrito al Juzgado Trigésimo Quinto de lo Civil del Tribunal Superior de Justicia de la Ciudad de México
EL SECRETARIO CONCILIADOR
LIC. PEDRO CARLOS NÚÑEZ ORTEGA
23-28 F-5314287 $588.84

JUZGADO TRIGÉSIMO SEXTO DE LO CIVIL
EXP. No. 545/2022
EDICTO No. 23

En los autos del juicio ESPECIAL HIPOTECARIO promovido por, BEATRIZ GONZÁLEZ HERNÁNDEZ en contra de INMOBILIARIA Y DESARROLLADORA 7 INN S.A. DE C.V. expediente número 545/2022, el C. Juez Trigésimo Sexto de lo Civil de Proceso Escrito, ordenó mediante proveídos de fecha veinte de marzo del dos mil veinticinco que obran en las siguientes constancias que a la letra dicen: CIUDAD DE MÉXICO A VEINTE DE MARZO DEL DOS MIL VEINTICINCO A sus autos el escrito el escrito de cuenta del mandatario judicial de la parte actora, vistas las manifestaciones que realiza y a fin de dar cumplimiento a lo ordenado en Sentencia Interlocutoria de fecha seis de diciembre del dos mil veinticuatro, se señalan las DIEZ HORAS DEL DÍA VEINTINUEVE DE ABRIL DEL DOS MIL VEINTICINCO a fin de que tenga verificativo la celebración de la diligencia de requerimiento de pago y embargo de la demandada moral INMOBILIARIA y DESARROLLADORA 7 INN, S.A. DE C.V. diligencia que se celebrara en el local de este juzgado, por conducto del C. Secretario Actuario adscrito a este Juzgado, en consecuencia se ordena elaborar los edictos como se encuentra señalado en autos. Se tienen por autorizados a las personas que indica para oír y recibir notificaciones documentos y valores. Se previene al encargado del turno JOSÉ MANUEL SEVILLA TALAVERA para que lo realice en el término de TRES DÍAS con el apercibimiento que en caso de no hacerlo dentro del término señalado se le levantara acta administrativa, lo anterior con fundamento en lo dispuesto por el artículo 354 fracción V de la ley Orgánica del Poder Judicial de la Ciudad de México. NOTIFÍQUESE.- LO PROVEYÓ Y FIRMA EL C. JUEZ INTERINO DEL JUZGADO TRIGÉSIMO SEXTO DE LO CIVIL DE PROCESO ESCRITO DE LA CIUDAD DE MÉXICO, LICENCIADO JORGE MALDONADO SEVILLA ANTE LA SECRETARIA DE ACUERDOS "A" LICENCIADA DIANA CAREM GODÍNEZ RUIZ, QUE AUTORIZA Y DA FE
Ciudad de México, 27 de marzo del 2025
LA SECRETARIA DE ACUERDOS "A"
LIC. DIANA CAREM GODÍNEZ RUIZ
23-28 F-5722513 $528.32

SOLO CONSULTA
SOLO CONSULTA
SOLO CONSULTA

JUZGADO CUADRAGÉSIMO DE LO CIVIL
EXP. No. 736/2019
EDICTO No. 33

EN LOS AUTOS DEL JUICIO ESPECIAL HIPOTECARIO PROMOVIDO POR BBVA BANCOMER S.A. INSTITUCIÓN DE BANCA MÚLTIPLE, GRUPO FINANCIERO BBVA BANCOMER EN CONTRA DE ARTURO JAVIER DOMÍNGUEZ LÓPEZ; SECRETARÍA "B", EL C. JUEZ CUADRAGÉSIMO DE LO CIVIL DE LA CIUDAD DE MÉXICO DICTÓ UN AUTO QUE EN SU PARTE CONDUCENTE DICE: Ciudad de México, a dos de abril del año dos mil veinticinco Agréguese a sus autos el escrito de ARTURO VISOSO LOMELIN apoderado de la actora, por hechas sus manifestaciones a las que hace referencia y como lo solicita, toda vez que se señalaron las DIEZ HORAS DEL DÍA VEINTIDÓS DE MAYO DEL AÑO EN CURSO para que se lleve a cabo el requerimiento de pago ordenado a la parte demandada en proveído de fecha trece de febrero del año dos mil veinticinco en el local de este juzgado, con fundamento en lo establecido por el artículo 535 del Código Procesal Civil, debido a la falta de localización del demandado y que fue emplazado por edictos, se ordena requerir por medio de ellos a la parte demandada ARTURO JAVIER DOMÍNGUEZ LÓPEZ mismos que se publicarán por TRES VECES CONSECUTIVAS, en el Periódico LA RAZÓN Y BOLETÍN JUDICIAL, a efecto de que en el acto de la diligencia señale bienes para su pago, apercibido que de no hacerlo se procederá a su ejecución forzosa. Por lo que una vez que surta efectos la publicación de este auto, se ordena turnar el presente expediente a la encargada de elaborar los oficios y edictos correspondientes y se le previene a la actora para que dentro del término de TRES DÍAS comparezca al local de este Juzgado a recibirlos, con el apercibimiento que en caso de no hacerlo se procederá a su destrucción. NOTIFÍQUESE. LO proveyó y firma el C. JUEZ CUADRAGÉSIMO DE LO CIVIL, Licenciado JUAN HUGO MORALES MALDONADO, quien actúa asistido del C. SECRETARIA DE ACUERDOS "B" LICENCIADA GUADALUPE DE SANTIAGO GARCÍA, con quien actúa y da fe. DOY FE CIUDAD DE MÉXICO, A TRECE DE FEBRERO DEL AÑO DOS MIL VEINTICINCO. Agréguese a sus autos el escrito de ARTURO VISOSO LOMELIN apoderado de la actora, con fundamento en el artículo 506 del Código de Procedimientos Civiles, requiérase mediante notificación personal a la parte demandada ARTURO JAVIER DOMÍNGUEZ LÓPEZ para que dentro del término de CINCO DÍAS haga pago de lo condenado por sentencia definitiva y sentencia interlocutoria de fecha ocho e noviembre del año dos mil veinticuatro en las cantidades de $170,447.20 (CIENTO SETENTA MIL CUATROCIENTOS CUARENTA Y SIETE PESOS 20/100 M.N.), $33,480.70 (TREINTA Y TRES MIL CUATROCIENTOS OCHENTA PESOS 70/100 M.N.), apercibido que en caso de no hacerlo, se procederá al remate del bien dado en garantía.-NOTIFÍQUESE PERSONALMENTE AL DEMANDADO.-. Lo proveyó y firma el C. JUEZ CUADRAGÉSIMO DE LO CIVIL, Licenciado JUAN HUGO MORALES MALDONADO, quien actúa asistido de la SECRETARIA DE ACUERDOS "B" Licenciada GUADALUPE DE SANTIAGO GARCÍA, con quien actúa y da fe. DOY FE que autoriza y da fe. Doy Fe.

LA SECRETARIA DE ACUERDOS "B"
LIC. GUADALUPE DE SANTIAGO GARCÍA.
28-29-30 F-6588153 $1,243.70

JUZGADO CUADRAGÉSIMO SEXTO DE LO CIVIL
EXP. No. 450/2017
EDICTO No. 32

En los autos del juicio ORDNARIO CIVIL promovido por RUIZ ARIAS JUANA ANITA SU SUC. en contra de ARÉVALO TORRES ÁNGEL ENRIQUE, CONDESA FINANCIERA, S.A. DE C.V., LIC. HÉCTOR JOEL HUITRON BRAVO, TITULAR DE LA NOTARIA NÚMERO 147 DEL ESTADO DE MÉXICO Y C. DIRECTOR DEL REGISTRO PÚBLICO DE LA PROPIEDAD Y DEL COMERCIO DE LA CIUDAD DE MÉXICO, expediente número 450/2017, el C. Juez Cuadragésimo Sexto de lo Civil de Proceso Escrito de la Ciudad de México, ha dictado autos de fechas VEINTITRÉS DE MAYO Y SIETE DE AGOSTO, AMBOS DE DOS MIL DIECISIETE, ONCE DE JUNIO DE DOS MIL VEINTICUATRO, VEINTICINCO DE MARZO Y CUATRO DE ABRIL, AMBOS DE DOS MIL VEINTICINCO, que a la letra dicen, en su parte conducente: "...PREVÉNGASE a la ocursante para que dentro del término de CINCO DÍAS siguientes a que surta efecto el presente: 1) Aclare si comparece por su propio derecho, en su carácter de albacea de la sucesión que indica o como las dos anteriores y en todo caso de esta última, aclare su rubro de demanda, ya que solo indica una parte actora; 2) Aclare la fecha de la compra que afirma en su prestación D); 3) Aclare su prestación F, toda vez que no es precisa; 4) Precise el VALOR ACTUAL del inmueble materia del presente juicio, a efecto de fijar fianza y ordenar la anotación de demanda que solicita con fundamento en el artículo 262 del Código de Procedimientos Civiles; 5) Mencione los artículos aplicables, a efecto de que el suscrito en el ámbito de sus facultades, ordene la custodia que pretende en su petitorio cuarto y; 6) Exhiba copias simples necesarias para traslado del escrito y DOCUMENTO..." "...Se le tiene desahogando la vista que se le mando dar mediante proveído de fecha once de Julio de dos mil diecisiete, en consecuencia, se provee sus escritos presentados en fecha seis de Julio y trece de Junio, ambos de dos mil diecisiete en los siguientes términos: Agréguese a su expediente los escritos de cuenta de la promovente y toda vez que ya fue debidamente ratificado ante la presencia judicial el escrito presentado el UNO DE JUNIO DE DOS MIL DIECISIETE, se acuerda el mismo en los siguientes términos: Agréguese a su expediente, el escrito de cuenta de la promovente y copias simples de traslado que exhibe, visto su contenido, se le tiene en tiempo y forma desahogando la prevención ordenada por auto de fecha VEINTITRÉS DE MAYO DE DOS MIL DIECISIETE, por lo que se provee su escrito inicial de demanda como sigue: Se tiene por presentado a: RUIZ ARIAS JUANA ANITA SU SUCESIÓN, por conducto de su Albacea Martha Peredo Ruiz, demandando en la vía ORDINARIA CIVIL de: 1.- ARÉVALO TORRES ÁNGEL ENRIQUE; 2.- CONDESA FINANCIERA, S.A. DE C.V. (POR CONDUCTO DE SU REPRESENTANTE LEGAL); 3.- LIC. HÉCTOR JOEL HUITRON BRAVO, TITULAR DE LA NOTARIA NÚMERO 147 DEL ESTADO DE MÉXICO y 4.- REGISTRO PÚBLICO DE LA PROPIEDAD Y DEL COMERCIO DE LA CIUDAD DE MÉXICO (POR CONDUCTO DE SU REPRESENTANTE LEGAL), las prestaciones a que se refiere, por las razones de hecho y de derecho que expone. Con fundamento en los artículos 1, 44, 144, 255, 256, 258 y demás relativos del Código de Procedimientos Civiles, se da entrada a la presente demanda en la vía y forma propuestas..." "...Visto el estado procesal que guardan los presentes autos, así como a lo ordenado por auto de dictado en el amparo indirecto 481/2022-III, y por la ejecutoria de amparo dictada por el H. JUZGADO SÉPTIMO DE DISTRITO EN MATERIA CIVIL EN LA CIUDAD DE MÉXICO, que concedió el amparo a Francisco Cruz Rivero, para los siguientes efectos: "para el efecto de que la autoridad responsable deje insubsistente la sentencia definitiva dictada y emplace al aquí quejoso como demandado al juicio 450/2017 del índice del Juzgado Cuadragésimo Sexto de lo Civil de la Ciudad de México" En consecuencia, en acatamiento a lo anterior, se ordena lo siguiente: Se deja insubsistente la sentencia definitiva de fecha nueve de junio del dos mil veintidós, así como todos los actos tendentes a ejecutarla, restableciendo las cosas al estado que guardaban antes del dictado de dicha sentencia. Y se ordena llamar al quejoso Francisco Cruz Rivero, como demandado para deducir sus derechos que aduce tener, en consecuencia..." "...Procédase a emplazar al tercero llamado a juicio FRANCISCO CRUZ RIVERO, por medio de edictos, mismos que deberán publicarse por tres veces de tres en tres días, en el Boletín Judicial, así como en el periódico "LA RAZÓN" debiendo mediar entre una y otra publicación dos días hábiles, en el que se haga una relación sucinta del contenido de los proveídos de fechas once de junio del dos mil veinticuatro, siete de agosto y veintitrés de mayo ambos del dos mil diecisiete, haciéndole saber que deberá dar contestación a la demanda dentro de un plazo de TREINTA DÍAS contados a partir del día siguiente a aquel en que se verifique la última publicación de las ordenadas, quedando a su disposición en la Secretaría "B" del Juzgado Cuadragésimo Sexto de lo Civil de la Ciudad de México ubicado en DOCTOR CLAUDIO BERNARD NÚMERO 60, 8° PISO COLONIA DOCTORES, ALCALDÍA CUAUHTÉMOC, C. P. 06720 EN LA CIUDAD DE MÉXICO, las fotocopias simples de la demanda y de los documentos exhibidos como base de la acción, bajo el apercibimiento que en caso de no hacerlo, se presumirá confesos de los hechos de la demanda que se dejen de contestar, se seguirá el presente juicio en su rebeldía y las notificaciones ordenadas en autos, así como las subsecuentes, aún las de carácter personal les surtirán efectos

SOLO CONSULTA
SOLO CONSULTA
SOLO CONSULTA

por boletín judicial de conformidad con lo dispuesto en los artículos 271 y 637 del Código en cita..." "... Agréguese a sus autos del tomo II el escrito por la parte actora por conducto de su albacea MARTHA PEREDO RUIZ, a quien se le tiene por hechas sus manifestaciones de las cuales se desprende su imposibilidad para la publicación de los edictos ordenados en el periódico "LA RAZÓN", por lo anterior, se señala el periódico "EL FINANCIERO" para la publicación de los edictos, en consecuencia; elabórense de nueve cuenta los edictos ordenados mediante proveído de fecha veinticinco de marzo del dos mil veinticinco...".
Ciudad de México, 8 de abril del 2025
LA SECRETARIA DE ACUERDOS "B"
LIC. GUADALUPE IVETH ORTEGA CRUZ
23-28-2 F-15094303 $2,741.58

JUZGADO CUADRAGÉSIMO NOVENO DE LO CIVIL
EXP. No. 1757/2024
EDICTO No. 22

En los autos del Juicio ORDINARIO CIVIL, promovido por RODRÍGUEZ SERRAT MARÍA DEL SOCORRO en contra de MANSUR KURI ALFREDO ABDALA, SU SUCECIÓN, bajo el número de expediente 1757/2024, la C. JUEZA CUADRAGÉSIMO NOVENO DE PROCESO ESCRITO DE LA CIUDAD DE MÉXICO, DICTÓ UN AUTO QUE A LA LETRA DICE: Ciudad de México a catorce de mayo del año dos mil veinticuatro. "...toda vez que se ha agotado la búsqueda del domicilio de la sucesión a bienes del demandado MASUR KURI ALFREDO ABDALA, como lo solicita..." procédase a emplazar a la referida sucesión demandada por conducto de su albacea MOUNIR KURI RUFFA, por medio de EDICTOS que se publicarán por TRES VECES DE TRES EN TRES DÍAS en el BOLETÍN JUDICIAL y en el periódico DIARIO DE MÉXICO, como está ordenado en el auto admisorio de demanda, haciendo saber a la referida sucesión demandada que cuenta con un término de TREINTA DÍAS para comparecer a juicio a recoger las copias de traslado de la demanda que están a su disposición en la Secretaría "A" de este Juzgado y QUINCE DÍAS para que produzca su contestación a la demanda o manifieste lo que a su derecho convenga, contados a partir del siguiente al vencimiento del término concedido al demandado o en su caso, a partir del siguiente al en el que haya recogido las copias mencionadas y póngase a disposición del promovente los edictos mencionados para su tramitación..." se hace saber a las partes el cambio de JUZGADO DEL JUZGADO SEPTUAGÉSIMO CIVIL AL JUZGADO CUADRAGÉSIMO NOVENO DE LO CIVIL, Notifíquese. Lo proveyó y firma el C. Jueza cuadragésimo noveno de lo civil interina, Licenciada VIANEY ALHELÍ RODRÍGUEZ SÁNCHEZ ante el C. Secretario de Acuerdos, licenciado GERARDO ULISES GUERRERO BAUTISTA que autoriza y da fe. DOY FE.-AUTO ADMISORIO.- Ciudad de México a treinta y uno de enero del dos mil veinticuatro..." Se tiene por presentado a: RODRÍGUEZ SERRAT MARÍA DEL SOCORRO..." demandando en la VÍA ORDINARIA CIVIL de MANSUR KURI ALFREDO ABDALA, SU SUCESIÓN, por conducto de su albacea MOUNIR KURI RUFFA..." se admite a trámite la demanda en la vía y forma propuestas con las copias simples exhibidas, debidamente cotejadas y selladas, córrase traslado y emplácese a la parte demandada para que dentro del término de QUINCE DÍAS, produzca su contestación, apercibida que de no hacerlo, precluirá su derecho y se presumirán confesados los hechos de la demanda...".
Ciudad de México, 27 de febrero de 2025.
EL SECRETARIO DE ACUERDOS "A" POR MINISTERIO DE LEY
LIC. GERARDO ULISES GUERRERO BAUTISTA.
22-25-28 F-5883740 $1,030.11

JUZGADO QUINCUAGÉSIMO SEGUNDO DE LO CIVIL
EXP. No. 171/2016
EDICTO No. 19

EMPLAZAMIENTO.
En los autos del juicio ESPECIAL HIPOTECARIO promovido por INSTITUTO DE SEGURIDAD SOCIAL PARA LAS FUERZAS ARMADAS MEXICANAS en contra de FRANKLIN CAMPOS HERNÁNDEZ, en el expediente número 171/2016 la C. Juez Interina del Juzgado Quincuagésimo Segundo Civil dictó en auto admisorio de fecha ocho de marzo del dos mil dieciséis y auto de fecha veintinueve de enero del dos mil veinticinco, que en su parte conducente dice: Se tiene por presentado a INSTITUTO DE SEGURIDAD SOCIAL PARA LAS FUERZAS ARMADAS MEXICANAS, por conducto de su Director Jurídico y Apoderado ANTONIO RAMÍREZ LUNA; demandando en la VÍA ESPECIAL HIPOTECARIA de FRANKLIN CAMPOS HERNÁNDEZ, las prestaciones que reclama, y con fundamento en los artículos 468, 470, 471 y demás relativos del Código de Procedimientos Civiles, se admite la demanda en la vía propuesta, por lo cual córrase traslado al demandado y emplácesele para que dentro del término de QUINCE DÍAS, la conteste, prevéngasele al demandado para que señale domicilio para oír y recibir notificaciones dentro de esta Ciudad, apercibida que en caso de no hacerlo las subsecuentes notificaciones, aún las de carácter personal, les surtirán por boletín judicial, Se tienen ofrecidas las pruebas que indica reservándose la suscrita proveer lo conducente en el momento procesal oportuno. Se ordena la inscripción de la demanda en el Registro Público de la Propiedad del lugar de ubicación del inmueble hipotecado. "(...) "se ordena emplazar por edictos a la parte demandada FRANKLIN CAMPOS HERNÁNDEZ, los cuales deberán publicarse por TRES VECES DE TRES EN TRES DÍAS, debiendo mediar entre cada publicación DOS DÍAS HÁBILES, en el Boletín Judicial y en el Periódico "LA RAZÓN DE MÉXICO", para que en el término de TREINTA DÍAS, contados a partir del día siguiente de la última publicación, de contestación a la demanda instaurada en su contra, con el apercibimiento que en caso de no hacerlo, se tendrá por contestada la demanda en sentido negativo, quedando las copias de traslado de la demanda, a su disposición en la Secretaría de Acuerdos "A" del Juzgado".
Ciudad de México, 31 de enero del 2025
EL SECRETARIO DE ACUERDOS "A"
LIC. OSCAR ALONSO TOLAMATL
28-5-8 F-8058643 $851.22

JUZGADO SEXAGÉSIMO DE LO CIVIL
SECRETARÍA "B"
EXP. No. 522/2022
EDICTO No. 8

En cumplimiento a lo ordenado por auto de VEINTICINCO DE MAYO DEL AÑO DOS MIL VINTIDOS Y TRES DE JULIO Y CINCO DE AGOSTO DEL AÑO DOS MIL VEINTICUATRO, dictados dentro del juicio ESPECIAL HIPOTECARIO, promovido por TU CASA EXPRESS SOCIEDAD ANÓNIMA DE CAPITAL VARIABLE contra JONATHAN ACOSTA AMADO y LILIANA FLORES CABALLERO expediente número 522/2022 (...) CIUDAD DE MÉXICO, A VEINTICINCO DE MAYO DOS MIL VEINTIDÓS. Con el escrito de cuenta, documentos y anexos que se acompañan fórmese expediente y regístrese en el Libro de Gobierno bajo el número que le corresponda.- Guárdense en el seguro del juzgado los documentos que se acompañan.- Se tiene por presentada a TU CASA EXPRESS, SOCIEDAD ANÓNIMA DE CAPITAL VARIABLE, por conducto de su apoderado ROGELIO ALOS LÓPEZ, personalidad que acredita y se le reconoce en términos de la copia certificada del instrumento notarial que acompaña a su escrito inicial; por señalado el domicilio que indica para oír y recibir notificaciones, por autorizadas a las personas que mencionan para los efectos que precisan. Se le tiene demandando en la vía ESPECIAL HIPOTECARIA de ACOSTA AMADO JONATHAN Y FLORES CABALLERO LILIANA, las prestaciones que indica por concepto de Suerte Principal y demás accesorios legales y apareciendo que el crédito que se reclama consta en escritura pública como lo dispone el artículo 469 del Código de Procedimientos Civiles, se admite la demanda en la vía propuesta, con fundamento en los artículos 468, 469, 470, 471 y como lo dispone el artículo 479 del citado Código Procesal, con las copias simples de la demanda y sus anexos, debidamente selladas y cotejadas, córrase traslado y emplácese a la parte demandada para que en el término de QUINCE DÍAS produzca su contestación a la demanda, apercibido que en caso de no hacerlo, se tendrán por presuntivamente ciertos los hechos de la demanda.- Se tiene a la parte actora ofreciendo las pruebas que refiere, mismas que se tomaran en cuenta en el momento procesal oportuno.- Toda vez que el domicilio de la parte demandada se encuentra fuera de la jurisdicción del suscrito, gírese atento exhorto al C. JUEZ COMPETENTE EN EL MUNICIPIO DE TLALNEPANTLA,

SOLO CONSULTA
SOLO CONSULTA
SOLO CONSULTA

ESTADO DE MÉXICO, para que en auxilio de las labores de este Juzgado se diligencie en sus términos el presente proveído, se emplace a la parte demandada, facultándolo para que reciba y acuerde toda clase de promociones a fin de diligenciar lo ordenado, girar oficios, expedir copias certificadas, imponer medidas de apremio bajo su más estricta responsabilidad, a excepción del cateo, girar todo tipo de oficios y en general, proveer todo lo necesario para la diligenciación del exhorto ordenado, concediéndole a la parte actora el término de treinta días para diligenciar el presente exhorto.- Igualmente para que se sirva girar atento oficio al Registro Público de la Propiedad y del Comercio correspondiente para anotar la presente demanda.- Se previene a la parte demandada para que señale domicilio para oír y recibir notificaciones dentro de la jurisdicción del suscrito, apercibido que de no hacerlo, las subsecuentes notificaciones, aún las de carácter personal le surtirán efectos por medio de Boletín Judicial, con fundamento en el artículo 112 del Código de Procedimientos Civiles...” OTRO AUTO “...CIUDAD DE MÉXICO A TRES DE JULIO DE DOS MIL VEINTICUATRO Agréguese a su expediente 522/2022 el escrito del apoderado legal de la parte actora, visto su contenido y Tomando en consideración que de constancias de autos se aprecia que no ha sido posible localizar a la parte demandada en el domicilio señalado por la parte actora, ni en ningún otro de los proporcionados por las diversas instituciones a quienes se les solicito informe de los domicilios de la parte demandada, se ordena EMPLAZAR A LA DEMANDADA FLORES CABALERO LILIANA, POR MEDIO DE EDICTOS, que se publiquen por TRES VECES DE TRES EN TRES DÍAS debiendo mediar entre cada publicación DOS DÍAS hábiles, en el Boletín Judicial y en el periódico DIARIO IMAGEN de conformidad con el artículo 122 fracción II del Código de Procedimientos Civiles para el Distrito Federal, haciéndole saber el contenido esencial del presente proveído, y que deberán dar contestación a la demanda dentro de un plazo de CUARENTA DÍAS contados a partir del día siguiente a aquel en que se verifique la última publicación de las ordenadas. Quedando a su disposición en la secretaría de acuerdos “B” de este Juzgado, las copias de traslado respectivas, con el apercibimiento que de no hacerlo así, se seguirá el juicio en su rebeldía y las subsecuentes notificaciones se le realizarán por medio de Boletín Judicial, lo anterior de conformidad con el artículo 637 del Código de Procedimientos invocado...” OTRO AUTO “...CIUDAD DE MÉXICO A CINCO DE AGOSTO DE DOS MIL VEINTICUATRO. Agréguese a su expediente número 522/2022, el escrito del apoderado legal de la parte actora. Visto su contenido como lo solicita el promovente, se aclara la parte conducente del auto de fecha tres de julio de dos mil veinticuatro, a fin de que en donde dice: “...se ordena EMPLAZAR A LA DEMANDADA FLORES CABALERO LILIANA...” debe decir; “... se ordena EMPLAZAR A LA DEMANDADA FLORES CABALLERO LILIANA...”. Aclaración que se hace para evitar futuras nulidades y que deberá formar parte integrante de la resolución aclarada, lo anterior de conformidad con el artículo 84 del Código de Procedimientos Civiles local y para los efectos legales a que haya lugar...”.

Ciudad de México, 6 de agosto del 2024
LA SECRETARIA DE ACUERDOS “B” DEL JUZGADO SEXAGÉSIMO CIVIL DE LA CIUDAD DE MÉXICO
LIC. TRINIDAD IVONNE DÍAZ ESQUIVEL
11-23-28 F-5163061 $2,330.40

JUZGADO SEXAGÉSIMO PRIMERO DE LO CIVIL
SECRETARÍA “A”
EXP. No. 21/2013
EDICTO No. 19

REQUERIMIENTO
NOTIFICACIÓN A: INTEGRACIÓN POLÍTICA MEXIQUENSE, A.C. POR CONDUCTO DE SU APODERADO.
En los autos del expediente 21/2013, relativo al juicio ORDINARIO CIVIL, promovido por INTEGRACIÓN POLITICA MEXIQUENSE, A.C. Y OSWALDO SALVADOR ORTEGA ÁLVAREZ, en contra de JULIO CÉSAR SÁNCHEZ NÚÑEZ; la C. JUEZ SEXAGÉSIMO PRIMERO DE LO CIVIL DE PROCESO ESCRITO DEL PODER JUDICIAL DE LA CIUDAD DE MÉXICO, dictó los siguientes autos que en lo conducente se transcriben: “Ciudad de México, a doce de marzo de dos mil veinticinco. Dada nueva cuenta con los autos del expediente 21/2013, ...(..).. se precisa el auto de trece de febrero del año en curso,...(..).. la fecha correcta del auto dictado en acatamiento a la resolución de la NOVENA SALA CIVIL, es trece de febrero de dos mil veinticinco ...(..).. Notifíquese. Lo proveyó y firma electrónicamente la C. JUEZ SEXAGÉSIMO PRIMERO DE LO CIVIL, DE PROCESO ESCRITO DEL PODER JUDICIAL DE LA CIUDAD DE MÉXICO, MAESTRA FLOR DEL CARMEN LIMA CASTILLO, ante la C. Secretaria de Acuerdos “A”, Licenciada Rocío Angelina Calvo Ochoa, quien autoriza y da fe.- Doy fe.- ...(..)..”. “Ciudad de México a trece de febrero del año dos mil veinticinco. Agréguese a los autos del expediente número 21/2013, el oficio que remite la H. Novena Sala Civil de este Tribunal, mediante el cual remite resolución de cinco de febrero de dos mil veinticinco, dictada en el Toca 163/2013-63, (..)RESUELVE ...(...).. se declara insubsistente el auto de fecha catorce de junio de dos mil veinticuatro, ...(..).. se procede a dictar otro auto en los términos siguientes: “Ciudad de México, trece de febrero de dos mil veinticinco (...) Agréguese a los autos del expediente número 21/2013, (..)se ordena requerir de pago a la actora INTEGRACIÓN POLÍTICA MEXIQUENSE A.C., Y OSWALDO SALVADOR ORTEGA ÁLVAREZ, y al demandado JULIO CÉSAR SÁNCHEZ NÚÑEZ, por medio del boletín judicial y cédula de notificación que se fijará en los estrados de este juzgado y en la Secretaria de Administración y Finanzas de la Ciudad de México, para que surta sus efectos dentro de TRES DÍAS, después de la última publicación, hagan pago Al perito tercero en discordia de la cantidad de $14”267.34 (CATORCE MIL DOSCIENTOS SESENTA Y SIETE PESOS 34/100 M.N.), cada una de las partes, por concepto del pago del 50% de los honorarios aprobados en autos al perito tercero en discordia. Apercibidos que, en caso de no realizar el pago, ni señalar bienes para embargo que garanticen la cantidad reclamada, y de no hacerlo pasen los autos al C. Secretario Actuario de la adscripción, a fin de que con comparecencia del PERITO TERCERO EN DISCORDIA, señale bienes para garantizar dicha cantidad.- NOTIFÍQUESE.- Lo proveyó y firma la C. JUEZ SEXAGÉSIMO PRIMERO DE LO CIVIL, DE PROCESO ESCRITO DEL PODER JUDICIAL DE LA CIUDAD DE MÉXICO, MAESTRA FLOR DEL CARMEN LIMA CASTILLO, ante la C. Secretaria de Acuerdos “A”, Licenciada Rocío Angelina Calvo Ochoa, quien autoriza y da fe.- Doy fe.-...(...)...”.
CIUDAD DE MÉXICO A 20 DE MARZO DE 2025
LA SECRETARIA DE ACUERDOS “A”.
LIC. ROCÍO ANGELINA CALVO OCHOA
28-29-30 F-5006939 $1,262.40

JUZGADO SEXAGÉSIMO PRIMERO DE LO CIVIL
SECRETARÍA “B”
EXP. No. 1460/2019
EDICTO No. 22

En los autos del juicio ESPECIAL HIPOTECARIO promovido por INSTITUTO DE SEGURIDAD SOCIAL PARA LAS FUERZAS ARMADAS MEXICANAS en contra de GERARDO PASCUAL ZANELLA ESPADAS, Se dictaron dos autos que ordenan emplazar por edictos a la parte demandada: Ciudad de México, a veinte de septiembre de dos mil veinticuatro. (...) con fundamento en el artículo 122 fracción II, del Código de Procedimientos Civiles, se ordena emplazar por EDICTOS a la parte demandada GERARDO PASCUAL ZANELLA ESPADAS, en términos de los autos de VEINTIDÓS DE ENERO DE DOS MIL VEINTE lo que deberá publicarse por TRES veces de TRES en TRES días en el BOLETÍN JUDICIAL Y EN EL PERIÓDICO “DIARIO LA CRONICA DE HOY” haciéndoles saber a dicho demandado que se le concede un término de TREINTA DÍAS para dar contestación a la demanda instaurada en su contra, los que se computarán a partir del día siguiente de la última publicación, para tales efectos quedan a su disposición en la Secretaría de este juzgado, las copias de traslado correspondientes, con el apercibimiento que de no hacerlo se les tendrá por contestada la demanda en sentido negativo, con fundamento en el artículo 271 último párrafo del Código de Procedimientos Civiles. Ciudad de México, a veintidós de enero dos mil veinte (...) Se tiene por presentado a INSTITUTO DE SEGURIDAD SOCIAL PARA LAS FUERZAS ARMADAS MEXICANAS... demandando en la vía ESPECIAL HIPOTECARIA de: GERARDO PASCUAL ZANELLA ESPADAS la cantidad de: $299,223.76 (DOSCIENTOS NOVENTA Y NUEVE MIL DOSCIENTOS VEINTITRÉS PESOS 76/100 M.N.); por concepto de suerte principal más prestaciones que se indican en el escrito de demanda, la que se admite a trámite

SOLO CONSULTA

con fundamento en lo dispuesto por los artículos 1, 2, 468, 469, 470 y demás relativos del Código de Procedimientos Civiles y 2065 y 2076 del Código Civil y demás relativos; en consecuencia se ordena inscribir la demanda en el Registro Público de la Propiedad y del Comercio que corresponda.
Ciudad de México, 8 de noviembre de 2024
LA SECRETARIA DE ACUERDOS "B" DEL JUZGADO SEXAGÉSIMO PRIMERO DE LO CIVIL.
MTRA. CELIA HERNÁNDEZ PATIÑO
28-5-8 F-8055260 $837.87

JUZGADO SEXAGÉSIMO PRIMERO DE LO CIVIL
SECRETARÍA "A"
EXP. No. 21/2013
EDICTO No. 23

REQUERIMIENTO
NOTIFICACIÓN A: OSWALDO SALVADOR ORTEGA ÁLVAREZ.
En los autos del expediente 21/2013, relativo al juicio ORDINARIO CIVIL, promovido por INTEGRACIÓN POLÍTICA MEXIQUENSE, A.C. Y OSWALDO SALVADOR ORTEGA ÁLVAREZ, en contra de JULIO CÉSAR SÁNCHEZ NÚÑEZ; la C. JUEZ SEXAGÉSIMO PRIMERO DE LO CIVIL DE PROCESO ESCRITO DEL PODER JUDICIAL DE LA CIUDAD DE MÉXICO, dicto los siguientes autos que en lo conducente se transcriben: "Ciudad de México, a doce de marzo de dos mil veinticinco. Dada nueva cuenta con los autos del expediente 21/2013, ...(..).. se precisa el auto de trece de febrero del año en curso, ...(..).. la fecha correcta del auto dictado en acatamiento a la resolución de la NOVENA SALA CIVIL, es trece de febrero de dos mil veinticinco ...(..).. Notifíquese. Lo proveyó y firma electrónicamente la C. JUEZ SEXAGÉSIMO PRIMERO DE LO CIVIL, DE PROCESO ESCRITO DEL PODER JUDICIAL DE LA CIUDAD DE MÉXICO, MAESTRA FLOR DEL CARMEN LIMA CASTILLO, ante la C. Secretaria de Acuerdos "A", Licenciada Rocío Angelina Calvo Ochoa, quien autoriza y da fe.- Doy fe.- ...(..)..". "Ciudad de México a trece de febrero del año dos mil veinticinco. Agréguese a los autos del expediente número 21/2013, el oficio que remite la H. Novena Sala Civil de este Tribunal, mediante el cual remite resolución de cinco de febrero de dos mil veinticinco, dictada en el Toca 163/2013-63, ...(..). CONSIDERANDOS...(..)... CONCLUSIONES...(..).. el requerimiento de pago contenido en el auto de ejecución decretado por el A quo, debe hacerse mediante la publicación de la Cédula correspondiente por tres días consecutivos... (..)... para que surta sus efectos dentro de tres días...(..).. RESUELVE ...(...).. se declara insubsistente el auto de fecha catorce de junio de dos mil veinticuatro,...(..).. se procede a dictar otro auto en los términos siguientes: "Ciudad de México, ...(..).. Agréguese a los autos del expediente número 21/2013, ...(..).. se ordena requerir de pago a la actora INTEGRACIÓN POLÍTICA MEXIQUENSE A.C., Y OSWALDO SALVADOR ORTEGA ÁLVAREZ, y al demandado JULIO CESAR SÁNCHEZ NÚÑEZ, por medio del boletín judicial y cédula de notificación que se fijará en los estrados de este juzgado y en la Secretaria de Administración y Finanzas de la Ciudad de México, para que surta sus efectos dentro de TRES DÍAS, después de la última publicación, hagan pago Al perito tercero en discordia de la cantidad de $14'267.34 (CATORCE MIL DOSCIENTOS SESENTA Y SIETE PESOS 34/100 M.N.), cada una de las partes, por concepto del pago del 50% de los honorarios aprobados en autos al perito tercero en discordia. Apercibidos que, en caso de no realizar el pago, ni señalar bienes para embargo que garanticen la cantidad reclamada, y de no hacerlo pasen los autos al C. Secretario Actuario de la adscripción, a fin de que con comparecencia del PERITO TERCERO EN DISCORDIA, señale bienes para garantizar dicha cantidad.- NOTIFÍQUESE.- Lo proveyó y firma la C. JUEZ SEXAGÉSIMO PRIMERO DE LO CIVIL, DE PROCESO ESCRITO DEL PODER JUDICIAL DE LA CIUDAD DE MÉXICO, MAESTRA FLOR DEL CARMEN LIMA CASTILLO, ante la C. Secretaria de Acuerdos "A", Licenciada Rocío Angelina Calvo Ochoa, quien autoriza y da fe.- Doy fe.- ...(...)...".
Ciudad de México, 20 de marzo de 2025
LA SECRETARIA DE ACUERDOS "A".
LIC. ROCÍO ANGELINA CALVO OCHOA
28-29-30 F-5715920 $1,347.84

JUZGADO SEXAGÉSIMO PRIMERO DE LO CIVIL
SECRETARÍA "A"
EXP. No. 21/2013
EDICTO No. 24

REQUERIMIENTO
NOTIFICACIÓN A: JULIO CÉSAR SÁNCHEZ NÚÑEZ.
En los autos del expediente 21/2013, relativo al juicio ORDINARIO CIVIL, promovido por INTEGRACIÓN POLÍTICA MEXIQUENSE, A.C. Y OSWALDO SALVADOR ORTEGA ALVAREZ, en contra de JULIO CÉSAR SÁNCHEZ NÚÑEZ; la C. JUEZ SEXAGÉSIMO PRIMERO DE LO CIVIL DE PROCESO ESCRITO DEL PODER JUDICIAL DE LA CIUDAD DE MÉXICO, dicto los siguientes autos que en lo conducente se transcriben: "Ciudad de México, a doce de marzo de dos mil veinticinco. Dada nueva cuenta con los autos del expediente 21/2013, ...(..).. se precisa el auto de trece de febrero del año en curso, ...(..).. la fecha correcta del auto dictado en acatamiento a la resolución de la NOVENA SALA CIVIL, es trece de febrero de dos mil veinticinco ...(..).. Notifíquese. Lo proveyó y firma electrónicamente la C. JUEZ SEXAGÉSIMO PRIMERO DE LO CIVIL, DE PROCESO ESCRITO DEL PODER JUDICIAL DE LA CIUDAD DE MÉXICO, MAESTRA FLOR DEL CARMEN LIMA CASTILLO, ante la C. Secretaria de Acuerdos "A", Licenciada Rocío Angelina Calvo Ochoa, quien autoriza y da fe.- Doy fe.- ...(..)..". "Ciudad de México a trece de febrero del año dos mil veinticinco. Agréguese a los autos del expediente número 21/2013, el oficio que remite la H. Novena Sala Civil de este Tribunal, mediante el cual remite resolución de cinco de febrero de dos mil veinticinco, dictada en el Toca 163/2013-63, ...(..). CONSIDERANDOS...(..)... CONCLUSIONES...(..).. el requerimiento de pago contenido en el auto de ejecución decretado por el A quo, debe hacerse mediante la publicación de la Cédula correspondiente por tres días consecutivos... (..)... para que surta sus efectos dentro de tres días...(..). RESUELVE...(...).. se declara insubsistente el auto de fecha catorce de junio de dos mil veinticuatro,...(..).. se procede a dictar otro auto en los términos siguientes: "Ciudad de México,...(..).- Agréguese a los autos del expediente número 21/2013,...(..).. se ordena requerir de pago a la actora INTEGRACIÓN POLÍTICA MEXIQUENSE A.C., Y OSWALDO SALVADOR ORTEGA ÁLVAREZ, y al demandado JULIO CÉSAR SÁNCHEZ NÚÑEZ, por medio del boletín judicial y cédula de notificación que se fijará en los estrados de este juzgado y en la Secretaria de Administración y Finanzas de la Ciudad de México, para que surta sus efectos dentro de TRES DÍAS, después de la última publicación, hagan pago Al perito tercero en discordia de la cantidad de $14'267.34 (CATORCE MIL DOSCIENTOS SESENTA Y SIETE PESOS 34/100 M.N.), cada una de las partes, por concepto del pago del 50% de los honorarios aprobados en autos al perito tercero en discordia. Apercibidos que, en caso de no realizar el pago, ni señalar bienes para embargo que garanticen la cantidad reclamada, y de no hacerlo pasen los autos al C. Secretario Actuario de la adscripción, a fin de que con comparecencia del PERITO TERCERO EN DISCORDIA, señale bienes para garantizar dicha cantidad. NOTIFÍQUESE.- Lo proveyó y firma la C. JUEZ SEXAGÉSIMO PRIMERO DE LO CIVIL, DE PROCESO ESCRITO DEL PODER JUDICIAL DE LA CIUDAD DE MÉXICO, MAESTRA FLOR DEL CARMEN LIMA CASTILLO, ante la C. Secretaria de Acuerdos "A", Licenciada Rocío Angelina Calvo Ochoa quien autoriza y da fe.- Doy fe..- ...(...)...".
Ciudad de México, 20 de marzo de 2025
LA SECRETARIA DE ACUERDOS "A".
LIC. ROCÍO ANGELINA CALVO OCHOA
28-29-30 F-5752709 $1,342.50

JUZGADO SEXAGÉSIMO QUINTO DE LO CIVIL
SECRETARÍA "B"
EXP. No. 1776/2024
EDICTO No. 20

C.C. JOSÉ DE LA LUZ VALERIANO.
En los autos relativos del juicio ORDINARIO CIVIL seguido por ANDRADE ORTUÑO JOSÉ PABLO en contra de JOSÉ DE LA LUZ VALERIANO Y JOSÉ LUIS MARTÍNEZ VÁZQUEZ, expediente número 1776/2024, el C. JUEZ SEXAGÉSIMO QUINTO DE LO CIVIL DE LA CIUDAD DE MÉXICO, por auto de fecha dieciocho de marzo del año en curso, ordenó emplazar

SOLO CONSULTA
SOLO CONSULTA
SOLO CONSULTA

al codemandado JOSÉ DE LA LUZ VALERIANO, por medio de edictos, lo siguiente: "Ciudad de México, a dieciocho de marzo del año dos mil veinticinco. Agréguese a sus autos el escrito de la mandataria judicial del actor; con apoyo en el artículo 122 del Código de Procedimientos Civiles, emplácese al codemandado JOSÉ DE LA LUZ VALERIANO, por medio de EDICTOS, que deberán publicarse por TRES VECES DE TRES EN TRES DÍAS en el Boletín Judicial y en el Periódico "DIARIO DE MÉXICO" debiendo mediar entre cada publicación dos días hábiles, haciéndose saber al indicado codemandado que cuenta con el término de TREINTA DÍAS, contados a partir de la última publicación, para dar contestación a la demanda; oponer excepciones y defensas, quedando a su disposición las copias simples de traslado exhibidas, en la Secretaria de Acuerdos de este Juzgado...".
LA SECRETARIA DE ACUERDOS "B"
LIC. WENDY FLORES RIZO
11-23-28 F-6309518 $456.06

JUZGADO DÉCIMO QUINTO DE LO FAMILIAR
EXP. No. 797/2021
EDICTO No. 4

C NAYELY MOHEDANO CARREÑO.
En los autos del Juicio INTESTAMENTARIO a bienes de MOHEDANO MONTIEL ENRIQUE, Expediente 797/2021, la C. Juez Interina Décimo Quinto de lo Familiar, ordeno notificar la radicación de la presente sucesión mediante la publicación de edictos a NAYELY MOHEDANO CARREÑO, la cual cuenta con el término de CUARENTA DÍAS para comparecer al presente juicio a deducir los posibles derechos hereditarios que le pudieran corresponder y manifestar lo que a sus intereses convenga en la presente sucesión, debiendo señalad domicilio dentro de esta jurisdicción, apercibida que de no hacerlo así, las notificaciones, aún las de carácter personal le surtirán efectos por la publicación que se haga en el boletín judicial. Y asimismo se dictó el siguiente acuerdo que en su parte conducente dice: Ciudad de México, a veintisiete de mayo del dos mil veintiuno.- Con el escrito de cuenta y documentos que se acompañan fórmese expediente y regístrese en el Libro de Gobierno con el número de partida que le corresponda. Se tiene a Guillermina Posada Salgado y Eréndira Lilian Mohedano Posada, por su propio derecho, denunciando el juicio sucesorio Intestamentario a bienes del finado Enrique Mohedano Montiel. Sucesión que se tiene por radicada con fundamento en lo previsto por los artículos 774, 776, 800, 801 y demás relativos y aplicables del Código de Procedimientos Civiles para esta Ciudad.
Ciudad de México, 25 de febrero de 2025
LA SECRETARIA "A" DE ACUERDOS.
MTRA. LIC. CATALINA ORTEGA ROBLEDO.
22-28-5 F-9780591 $538.83

JUZGADO VIGÉSIMO DE LO FAMILIAR
EXP. No. 181/2021
EDICTO No. 8

EN LOS AUTOS DEL JUICIO SUCESORIO INTESTAMENTARIO A BIENES DE ALCÁNTARA MARCELO JUAN MANUEL, NÚMERO DE EXPEDIENTE 181/2021, RADICADO EN ESTE JUZGADO VIGÉSIMO DE LO FAMILIAR DE LA CIUDAD DE MÉXICO. Por medio del presente y en cumplimiento a lo ordenado en auto diverso de fecha veinte de marzo de dos mil veinticuatro. Se ordenó la publicación de los EDICTOS por DOS VECES DE DIEZ EN DIEZ DÍAS, en los sitios públicos del lugar de este juicio y en el lugar del fallecimiento y origen del finado anunciando la muerte sin testar de JUAN MANUEL ALCÁNTARA MARCELO, llamando a los que se crean con igual o mejor derecho para que comparezcan al juzgado a reclamarla dentro de CUARENTA DÍAS, quedando en la secretaria de este juzgado a su disposición los presentes autos para su consulta, para tal efecto se precisa que ha comparecido a denunciar el presente juicio FERNANDO y ROSA MARÍA ambos de apellidos ALCÁNTARA MARCELO parientes colaterales en segundo grado del de cujus, esto es, hermanos de JUAN MANUEL ALCÁNTARA MARCELO.
Ciudad de México, 7 de mayo del 2024
LA SECRETARIA DE ACUERDOS "A" DEL JUZGAD VIGÉSIMO FAMILIAR DEL PODER JUDICIAL DE LA CIUDAD DE MÉXICO
LIC. NORMA ALICIA LÓPEZ GIJÓN
28-8 F-5324899 $291.58

JUZGADO VIGÉSIMO PRIMERO DE LO FAMILIAR
EXP. No. 2408/2024
EDICTO No. 4

C. ÁLVARO MAGALLON MONTES, MANUEL MAGALLON MONTES.
En los autos del juicio Sucesorio Intestamentario a bienes de MAGALLON MONTES OTHÓN, EXPEDIENTE 2408/2024, se dictaron los presentes autos que a la letra dicen: Ciudad de México, a once de marzo del dos mil veinticinco.- A sus autos el escrito del C. Agente del Ministerio Público de la Adscripción, visto su contenido se le tiene desahogando la vista ordenada en auto dictado en audiencia de fecha nueve de agosto de dos mil veinticuatro y auto de treinta y uno de enero de dos mil veinticinco, en los términos que indica, y tomando en consideración que de constancias de autos se desprende que el presente juicio sucesorio fue denunciado por ÁLVARO MAGALLON MONTES, MANUEL MAGALLON MONTES por su propio derecho y como apoderado de sus hermanos ALFONSO MARTIN FAUSTINO y RAMIRO todos de apellidos MAGALLÓN MONTES, quienes son hermanos del de cujus con fundamento en el artículo 807 del Código de Procedimientos Civiles, se ordena notificar la muerte sin testar debiendo hacerse por edictos, en el boletín judicial, Tesorería del Gobierno de la Ciudad de México, y en el periódico EL UNIVERSAL, para que las personas que se crean con derecho a heredar comparezcan al local de este Juzgado en el término de CUARENTA DÍAS, a deducir sus posibles derechos hereditarios, debiendo publicar dichos edictos dos veces de diez en diez días, y acreditar a este Juzgado las fechas en que se realizaron dichas publicaciones, en el entendido de que dichas publicaciones deberán ser en letra Arial número 8. "se hace constar y certifica, que todas las actuaciones judiciales del presente expediente, incluyendo las firmas autógrafas, han sido digitalizadas y cotejadas; por lo que obra fielmente en su expediente digital, gozando ambas versiones de los mismos efectos legales". NOTIFÍQUESE. Lo proveyó y firma la C. Juez Vigésimo Primero de lo familiar de la Ciudad de México, Licenciada ALEJANDRA SOLÓRZANO RUBIO, quien actúa asistido del Secretario de Acuerdos "B", Licenciado MARIO ROBLES KOCH, que autoriza y da fe.
EL SECRETARIO DE ACUERDOS
LIC. MARIO ROBLES KOCH
7-28 F-6604098 $546.12

JUZGADO PRIMERO DE LO CIVIL DE PROCESO ORAL
EXP. No. 555/2023
EDICTO No. 7

BASUL, S.A. DE C.V., POR CONDUCTO DE SU APODERADO O REPRESENTANTE LEGAL
En cumplimiento a lo ordenado en auto del veinte de marzo y dos de abril, ambos de dos mil veinticinco, dictados en los autos del juicio ORAL CIVIL seguido por POLICÍA BANCARIA E INDUSTRIAL COMO CUERPO DE PROXIMIDAD DE LA SECRETARÍA DE SEGURIDAD CIUDADANA DEL GOBIERNO DE LA CIUDAD DE MÉXICO en contra de BASUL, S.A. DE C.V., expediente número 555/2023, la C. Juez interina del Juzgado Primero Civil de Proceso Oral del Tribunal Superior de Justicia de la Ciudad de México, dictó un auto el veintiuno de febrero de dos mil veinticinco, que en su parte conducente señala: Bajo ese contexto, lo conducente es dictar auto con efecto de mandamiento en forma, con el propósito de requerir a la demandada BASUL, S.A. DE C.V.. para que, en el acto de la diligencia haga pago a POLICÍA BANCARIA E INDUSTRIAL COMO CUERPO DE PROXIMIDAD DE LA SECRETARÍA DE SEGURIDAD CIUDADANA DEL GOBIERNO DE LA CIUDAD DE MÉXICO o a quien sus derechos represente, de la cantidad de $254,413.00 (DOSCIENTOS CINCUENTA Y CUATRO MIL CUATROCIENTOS TRECE PESOS 00/100 M.N.), a que fue condenada en el SEGUNDO resolutivo de la sentencia definitiva de fecha dieciocho de enero de dos mil veinticuatro, o en su defecto, señale bienes propiedad para garantizar dichos importes; apercibida que de rehusarse a hacerlo o encontrarse ausente en la diligencia respectiva, su derecho de designar bienes para embargo, pasará a la parte actora, lo anterior de conformidad con lo dispuesto por los artículos 534, 535, 536 y demás relativos y aplicables del Código de Procedimientos Civiles. Asimismo, en auto de

SOLO CONSULTA
SOLO CONSULTA
SOLO CONSULTA

fecha veinte de marzo de dos mil veinticinco, se señalaron las NUEVE HORAS DEL DÍA TREINTA DE ABRIL DE DOS MIL VEINTICINCO, a efecto de que la demandada BASUL, S.A. DE C.V., comparezca al local de este H. Juzgado Primero Civil de Proceso Oral de este H. Tribunal Superior de Justicia de la Ciudad de México, ubicado en el SEXTO PISO DE LA AVENIDA PATRIOTISMO 230, COLONIA SAN PEDRO DE LOS PINOS, ALCALDÍA BENITO JUÁREZ, C.P. 03800, ante el C. Secretario Actuario de la adscripción, Licenciado IGNACIO MARTÍNEZ VELÁZQUEZ, a fin de llevar a cabo la diligencia de requerimiento de pago y embargo.
Ciudad de México, 8 de abril de 2025
LA SECRETARIA DE ACUERDOS "A"
LIC. CAROLINA NERI SÁNCHEZ
24-25-28 F-5981421 $958.02

JUZGADO SEGUNDO DE LO CIVIL DE PROCESO ORAL
EXP. No. 820/2024
EDICTO No. 4

En los autos del juicio ORAL CIVIL, expediente 820/2024, promovido por MERCADO LIBRE S.A. DE C.V., INSTITUCIÓN DE FONDOS DE PAGO ELECTRÓNICO en contra de HUMBERTO FILOGONIO ZAPATA VEJAR., el C. Juez Segundo Civil de Proceso Oral de la Ciudad de México, mediante proveído de fecha siete de marzo del dos mil veinticinco, en relación de con el auto de fecha treinta de octubre del dos mil veinticuatro y con fundamento en la fracción II del Artículo 122 del Código Adjetivo civil, se ordena emplazar a juicio al C HUMBERTO FILOGONIO ZAPATA VEJAR, mediante edictos que deberán publicarse por tres veces de tres en tres días en el "BOLETÍN JUDICIAL" y en el periódico "EL DIARIO DE MÉXICO", debiendo mediar entre cada publicación dos días hábiles, a fin de contestar la demanda interpuesta en su contra en un término de TREINTA DÍAS, contados a partir del día siguiente en que surta efectos la última publicación con el apercibimiento de que, de no hacerlo, se continuara el presente juicio. Queda a disposición de dicho demandado, en la Secretaría de Acuerdos "B" de este Juzgado las copias de traslado correspondientes, a efecto de que los recoja, con documentación de identificación idónea, para que pueda preparar su defensa.
Ciudad de México, a 18 de marzo del 2025,
LA SECRETARIA DE ACUERDOS B" POR MINISTERIO DE LEY.
LIC. RODRÍGUEZ JORGE BASILISA
23-28-2 F-4988040 $509.46

JUZGADO DÉCIMO QUINTO DE LO CIVIL DE PROCESO ORAL Y DE TUTELA DE DERECHOS HUMANOS
EXP. No. 148/2021
EDICTO No. 5

NOTIFICAR A UNIDAD DEPORTIVA RESIDENCIAL ACOZAC S.A.
En cumplimiento a lo ordenado en por sentencia definitiva de fecha veintinueve de enero de dos mil veinticinco, dictado en autos del juicio ORAL CIVIL, promovido por MONTIEL CAMPOS RAÚL, en contra de UNIDAD DEPORTIVA RESIDENCIAL ACOZAC S.A., con número expediente 148/2021 el C. Juez Décimo Quinto en Materia Civil de Proceso Oral y de Tutela de Derechos Humanos de la Ciudad de México, Licenciado HELIO VICTORIA GUZMÁN, ordeno notificarle por edictos al demandado UNIDAD DEPORTIVA RESIDENCIAL ACOZAC S.A., los puntos resolutivos de la sentencia: RESUELVE PRIMERO.- Ha sido procedente la vía ORAL CIVIL, promovida por MONTIEL CAMPOS RAUL en contra de UNIDAD DEPORTIVA RESIDENCIAL ACOZAC, S.A., en la que la parte actora acreditó su acción; y la parte demandada se constituyó en rebeldía; en consecuencia SEGUNDO.- Se condena a la parte demandada UNIDAD DEPORTIVA RESIDENCIAL ACOZAC, S.A., al cumplimiento del contrato de fecha veinte de abril de mil novecientos ochenta y siete y consecuentemente a su otorgamiento y firma, a favor de la parte actora MONTIEL CAMPOS RAÚL, respecto del inmueble ubicado en lote número 23, de la manzana 17 "a" de la Unidad Deportiva Residencial Acozac, EN EL MUNICIPIO DE IXTAPALUCA, ESTADO DE MÉXICO, con la superficie, medidas y colindancias que se detallan en el contrato base de la acción, ante el Notario Público de esta ciudad que ésta designe y conforme a los trámites y requisitos para tal efecto, dentro de un término de CINCO días siguientes a que sea requerida para ello, apercibida que de no hacerlo el Suscrito la firmará en su rebeldía de conformidad con el artículo 517 del Código de Procedimientos Civiles. TERCERO.- No se hace condena en costas. CUARTO.- Notifíquese a las partes en términos del artículo 990 del código de procedimientos civiles. QUINTO.- Al haberse emplazado a juicio a la parte demandada UNIDAD DEPORTIVA RESIDENCIAL ACOZAC, S.A. por medio de edictos, con fundamento en el artículo 639 del Código de Procedimientos Civiles, publíquense los puntos resolutivos de esta sentencia, por dos veces de tres en tres días, en el Boletín Judicial. ASÍ, definitivamente juzgando lo resolvió y firma el C. Juez Décimo Quinto en materia Civil de Proceso Oral y de Tutela de Derechos Humanos Licenciado HELIO VICTORIA GUZMÁN, quien con fundamento en el artículo 114 de la Ley Orgánica del Poder Judicial de la Ciudad de México, actúa ante la C. Secretaria de Acuerdos "A" Licenciada ARGELIA ÁLVAREZ ROCHA, que autoriza, certifica y da fe. DOY FE. Debiendo publicarse los puntos resolutivos por dos veces de tres en tres días, en el Boletín Judicial.
Ciudad de México, 2 de abril de 2025
LA SECRETARIA DE ACUERDOS "A"
LIC. ARGELIA ÁLVAREZ ROCHA
22-28 F-8070421 F-8072836 $750.82

JUZGADO VIGÉSIMO SÉPTIMO DE LO CIVIL DE PROCESO ORAL
EXP. No. 362/2025
EDICTO No. 227-G

PARA LLAMAR A LAS PERSONAS QUE SE CONSIDEREN TENER UN DERECHO SOBRE EL BIEN OBJETO DE EXTINCIÓN DE DOMINIO.
En cumplimiento a lo ordenado en auto de fecha cinco de marzo del dos mil veinticinco, dictado en los autos dictado en el juicio EXTINCIÓN DE DOMINIO promovido por GOBIERNO DE LA CIUDAD DE MÉXICO en contra de FLORENCIA ÁLVAREZ JARDON SU SUCESIÓN POR CONDUCTO DE SU INTERVENTOR JUDICIAL ADRIANA RODRÍGUEZ BRISEÑO, expediente 362/2025, existen entre otras las siguientes constancias que a letra dicen: "Se hace constar y certifica, que todas las actuaciones judiciales del presente expediente, incluyendo las firmas autógrafas, han sido digitalizadas y cotejadas; por lo que obran fielmente en su expediente digital, gozando ambas versiones de los mismos efectos legales". AUTO DE RADICACIÓN CIUDAD DE MÉXICO, A UNO DE ABRIL DEL AÑO DOS MIL VEINTICINCO. Con el oficio de cuenta se tiene por recibido el expediente y documentos que se acompañan, el que se registra en el Libro de Gobierno de este H. Juzgado, y se forma expediente físico y digital, con el número 362/2025, que le asignó la Oficialía de Partes Común Civil, Para Juzgados y Salas del Tribunal Superior de Justicia de la Ciudad de México. Guárdese en el seguro del Juzgado los documentos exhibidos para su resguardo. 1.- ADMISIÓN.- Con el escrito del Licenciad David Bernal Cruz, en su calidad de Agente del Ministerio Público Especializado en el Procedimiento de Extinción de Dominio de la entonces Procuraduría General de Justicia del Distrito Federal hoy Fiscalía General de Justicia de la Ciudad de México, en representación del Gobierno de la Ciudad de México, personería y legitimación que, en términos del artículo 25 de la Ley Nacional de Extinción de Dominio, se reconoce con la copia autenticada de la Credencial Institucional, emitida por la entonces Procuraduría General de Justicia de la Ciudad de México, hoy Fiscalía General de Justicia de la Ciudad de México, documento con el que se acredita ser Agente del Ministerio Público, copia autenticada de la Constancia de Acreditación del Curso de Especialización en Materia de Extinción de Dominio y con la copia autenticada de la constancia, signado por el Enlace Administrativo y Visto Bueno de la Titular de la Fiscalía Especializada en Extinción de Dominio, documentos que en copia certificada se acompañan y se ordenan agregar en autos. De igual manera, se les tiene por reconocido en el carácter de Agentes del Ministerio Público Especializados en el Procedimiento de Extinción de Dominio de la Fiscalía General de Justicia de la Ciudad de México, en representación del Gobierno de la Ciudad de

SOLO CONSULTA
SOLO CONSULTA
SOLO CONSULTA

México, a los Agentes del Ministerio Público adscritos a la Fiscalía Especializada en Extinción de Dominio de la ahora Fiscalía General de Justicia de la Ciudad de México, con sus respectivos oficios de sus nombramientos, a los Licenciados Sonia Chávez Carrillo, Javier Hernández Ramírez, Yaneth Milagros Miranda Maya, Nadia Ivette Becerril Sánchez, Mario Nahu Santiago López, Laura Gachuz Fuentes, Gloria Vázquez Muñoz, Rodolfo Ramírez Martínez, Míreya Sánchez Herrera, Míchelle Dessíree Mayoral De Lasse, Guillermo Roberto Barceló Celorio, Ivonne Reynoso Ramírez, Lízbeth Hernández Zavala y Mario Díaz Sánchez; personalidad que acreditan en términos de las copias certificadas de los oficios y nombramientos expedidas por la Fiscalía General de Justicia, Subdirector de Enlace Administrativo con visto bueno de la Fiscal Especializada en Extinción de Dominio y constancias de acreditación de especialización en materia de extinción de Dominio respectivamente, en el que se les designa con el carácter antes señalado, expedido por la Fiscalía General de Justicia de la Ciudad de México, constancias de acreditación de especialización en materia de extinción de Dominio que se exhiben, mismas que en copia autentificada se acompañan, y se ordena agregar en autos. Por autorizados a los CC. Alina Berenice Morales Arrellano, Tania Sarahi Cruz Gómez, Luis Ángel Gutiérrez Ayala, Alejandro Salazar Ballesteros, Verónica Palma Montes, José Juan Gutiérrez Hernández, Carlos Higuera Salcedo y José Luis Arzate Paz, para oír y recibir notificaciones e imponerse de los autos. Por señalando como domicilio de la representación social, para oír y recibir toda clase de notificaciones y documentos aún los de carácter personal, el ubicado en las oficinas de la Fiscalía Especializada en Extinción de Dominio de la Fiscalía General de Justicia de la Ciudad de México, ubicadas en calle Digna Ochoa Placido, número 56, segundo piso, Colonia Doctores, Alcaidía Cuauhtémoc, C.P. 06720, de La Ciudad de México, así como el número telefónico 55-53-46-88-58, para los efectos que se precisan. Visto el contenido del escrito de cuenta y escrito inicial de demanda, se tiene al GOBIERNO DE LA CIUDAD DE MÉXICO, ejerciendo la ACCIÓN DE EXTINCIÓN DE DOMINIO en contra de: En calidad de PARTE DEMANDADA conforme a lo dispuesto en la fracción XX del artículo 2°de la Ley Nacional de Extinción de Dominio: FLORENCIA ÁLVAREZ JARDON SU SUCESIÓN POR CONDUCTO DE SU INTERVENTOR JUDICIAL ADRIANA RODRÍGUEZ BRISEÑO y en calidad de afectado a BENJAMÍN OLVERA ÁLVAREZ. De quienes se reclaman como prestaciones principales las siguientes: "CALLE ACT. 3o ANDADOR DÍAZ ORDAZ ANTERIORMENTE 1a CERRADA 15 DE SEPTIEMBRE, MANZANA 29 LOTE 16, COLONIA BARRIO NORTE, ALCALDÍA ÁLVARO OBREGÓN, C.P. 01410, CIUDAD DE MÉXICO. IDENTIFICADO DE ACUERDO CON EL FOLIO REAL NÚMERO 693080, COMO BARRIO NORTE LOTE 16 MANZANA 29, COLONIA BARRIO NORTE, DELEGACIÓN ÁLVARO OBREGÓN, C.P. 01410, CON UNA SUPERFICIE DE: 109.02 METROS CUADRADOS." Acción que se ejerce con base a las actuaciones ministeriales que se contienen en el Expediente Administrativo número: FEED/T1/25/15-04, así como en las razones y consideraciones legales que se expresan en el mismo documento, esta autoridad se declara COMPETENTE para conocer de la demanda que se plantea de conformidad con lo dispuesto en el artículo 17 de la Ley Nacional de Extinción de Dominio y de los artículos 58, 65 y 105 de la Ley Orgánica del Poder Judicial de la Ciudad de México, en relación al acuerdo 04-39/2019 de fecha veintinueve de octubre del dos mil diecinueve, emitido por el Pleno del Consejo de la Judicatura de la Ciudad de México. Por lo que de conformidad con el artículo 22 de la Constitución Política de los Estados Unidos Mexicanos, 3, 4, 7, 8, 16, 21, 191, 193, 195 y demás relativos y aplicables de la Ley Nacional de Extinción de Dominio, SE ADMITE A TRÁMITE la demanda planteada en la VÍA ESPECIAL DE JUICIO DE EXTINCIÓN DE DOMINIO; consecuentemente con las copias simples que se acompañan del escrito de cuenta y de los anexos exhibidos, en los términos prevenidos por la fracción XIII del artículo 191 de la ley Nacional de Extinción de Dominio, por medio de notificación personal se ordena emplazar a: 1.- FLORENCIA ÁLVAREZ JARDON SU SUCESIÓN POR CONDUCTO DE SU INTERVENTOR JUDICIAL ADRIANA RODRÍGUEZ BRISEÑO en calidad de parte DEMANDADA conforme a lo dispuesto en la fracción XX del artículo 2°de la Ley Nacional de Extinción de Dominio. 2.- BENJAMÍN OLVERA ÁLVAREZ en calidad de AFECTADO en términos del artículo 2° fracción XIX y artículo 3° de la Ley Nacional de Extinción de Dominio. Con fundamento en lo dispuesto por los artículos 195 y 196 de la Ley Nacional de Extinción de Domino, se concede a los codemandados y afectada un plazo de QUINCE DÍAS HÁBILES MÁS TRES, en razón del volumen de los documentos exhibidos y con los que se debe correr traslado, contados a partir del día siguiente a la fecha en que surta efectos el emplazamiento, para dar contestación a la demanda que en su contra se interpone. Emplazamiento o llamamiento a juicio que deberá verificarse en términos de lo dispuesto por los artículos 83 y 87 demás relativos y aplicables de la Ley Nacional de Extinción de Dominio. Se precisa que los días de más concedidos para dar contestación a la demanda, se otorgan en cumplimiento a lo dispuesto por el artículo 195 de la Ley Nacional de Extinción de Dominio, que establece que, si los documentos con los cuales se correrá traslado excediera de quinientas fojas, por cada cien de exceso o fracción se aumentará un día más de plazo para contestar la demanda sin que pueda exceder de veinte días. Documentos que en el traslado se encuentran en el disco compacto. Con fundamento en lo dispuesto por el artículo 84 de la Ley Nacional de Extinción de Dominio, se habilitan días y horas hábiles, para la práctica de la diligencia de emplazamiento. Asimismo, al momento de emplazar a los enjuiciados hágase de su conocimiento que de conformidad con el artículo 198 de la ley Nacional de Extinción de Dominio, deberá formular su contestación de demanda adjuntando a ésta los documentos justificativos de sus excepciones y ofreciendo las pruebas que las acrediten; también al dar contestación deberá referirse a cada uno de los hechos aducidos por el Ministerio Público, confesándolos o negándolos, expresando los que ignoren por no ser propios, apercibidos que de guardar silencio o contestarlos de forma evasivas, dicha conducta hará que se tengan por confesados o admitidos los hechos sobre los que no se suscitó controversia; siendo consecuencia legal, para el caso de que el enjuiciado, no contesten la demanda, en atención a la conducta asumida, en términos del Artículo 196, de la Ley Nacional de Extinción de Dominio, previa declaración de rebeldía, se le tendrá por contestada la demanda en sentido afirmativo y por prelucido sus derechos procesales que no hizo valer oportunamente. Por lo que proceda personal en turno a la elaboración del respectivo Instructivo correspondiente y una vez hecho lo anterior túrnense los presentes autos al C. Secretario Actuario, para que por su conducto se emplace a los codemandados, en el domicilio proporcionado por la actora. De igual manera, se reconoce a la demandada y al afectado, los derechos consagrados en el artículo 22 fracción XIX de la Ley Nacional de Extinción de Dominio, el que de manera enunciativa establece que, deberán comparecer por sus representantes legales, y en términos de lo dispuesto por la fracción I del artículo en cita, deberán contar con asesoría jurídica profesional a través de profesionistas particulares, en su caso de no contar con asistencia legal particular, deberán comparecer al local de este H. Juzgado y manifestar Bajo Protesta de Decir Verdad, y dentro del plazo para dar contestación a la demanda, hacer del conocimiento de este Juzgador dicha situación la que será valorada por este Juzgador, y de darse los supuestos necesarios, se giraran los oficios respectivos a la consejería jurídica y de servicios legales de la Ciudad de México, para que previa valoración de esta y cumplidos los requisitos que se les soliciten, se les designe un defensor de oficio para su correcta defensa y comparezcan debidamente asesorados; así como para que adjunte los documentos justificativos de sus excepciones y ofrezcan las pruebas que las acrediten, en particular el origen lícito del bien materia del juicio y la buena fe en su adquisición, apercibida que en caso de no comparecer a este procedimiento y de no ofrecer pruebas relacionándolas con los hechos fundatorios de sus excepciones, expresando con toda claridad los argumentos que justifican la pertinencia, legalidad y conducencia de la prueba, en términos de lo dispuesto por los artículos 117 y 126 de la mencionada Ley, se desecharan las pruebas que no cumplan con dichos

SOLO CONSULTA SOLO CONSULTA SOLO CONSULTA

requisitos de admisión. 2.- De conformidad con los artículos 86, 87 y 89 de la Ley Nacional de Extinción de Dominio, PUBLÍQUESE el presente proveído TRES VECES CONSECUTIVAS, en la Gaceta Oficial de la Ciudad de México, en el Boletín Judicial del Tribunal Superior de Justicia de la Ciudad de México, para una mayor difusión y por Internet, en la página que al efecto tiene la Fiscalía General de Justicia de la Ciudad de México, llamando a cualquier persona interesada que consideren tener un derecho sobre el bien patrimonial objeto de la acción, en razón de los efectos universales del presente juicio, para que comparezcan a este procedimiento en el término de TREINTA DÍAS HÁBILES siguientes, contados a partir de cuando haya surtido efectos la publicación del último edicto, a efecto de dar contestación a la demanda, acreditar su interés jurídico y expresar lo que a su derecho convenga, quedando los edictos respectivos a partir de esa fecha, a disposición del Agente del Ministerio Público ocursante para su debida tramitación y exhibición oportuna de las correspondientes publicaciones. 3.- Por lo que respecta a las pruebas que se mencionan en el escrito de cuenta, de conformidad con el artículo 101 de la Ley Nacional de Extinción de Dominio se tienen por ofrecidas y las mismas se reservan para su admisión en la Audiencia Inicial, en los términos señalados en el artículo 117, adminiculado con el artículo 126 y 208 inciso d) de la Ley en cita. 4.- En cuanto a la MEDIDAS CAUTELARES que se solicitan, se substancia VÍA INCIDENTAL, por cuerda separada, formando el cuaderno respectivo, con copia certificada del escrito inicial de demanda mismas que se deberán de notificar personalmente al demandado y a la afectada, en el momento del emplazamiento. Ténganse por hechas las certificaciones realizadas previo a dictar el presente auto. NOTIFÍQUESE.- Lo proveyó y firma electrónicamente el C. JUEZ INTERINO VIGÉSIMO SÉPTIMO CIVIL DE PROCESO ORAL Y DE EXTINCIÓN DE DOMINIO EN LA CIUDAD DE MÉXICO, Licenciado en Derecho SAÚL YÁÑEZ SOTELO, ante la C. Secretaria de Acuerdos Licenciada GUADALUPE PÉREZ FERREIRA con quien actúa, autoriza y da fe. DOY FE.
ciudad de México, 02 de abril de 2025
LA SECRETARIA DE ACUERDOS
LIC. GUADALUIPE PÉREZ FERREIRA
28-29-30 GRATUITO GOB CDMX

JUZGADO VIGÉSIMO SÉPTIMO DE LO CIVIL DE PROCESO ORAL Y DE EXTINCIÓN DE DOMINIO
SECRETARÍA "B"
EXP. No. 845/2024
EDICTO No. 228-G

En cumplimiento a lo ordenado en auto de fecha cinco de noviembre de dos mil veinticuatro en los autos correspondientes del Juicio ORAL ESPECIAL DE EXTINCIÓN DE DOMINIO promovido por GOBIERNO DE LA CIUDAD DE MEXICO, en contra de ÁNGEL FRANCISCO MAYA GARIBAY, número de expediente 845/2024, se dictó un acuerdo que a la letra dice lo siguiente: EXP.: 845/2024 LA C. SECRETARIA DE ACUERDOS "B" HACE CONSTAR Y CERTIFICA, QUE TODAS LAS ACTUACIONES JUDICIALES DEL PRESENTE EXPEDIENTE INCLUYENDO LAS FIRMAS AUTÓGRAFAS, HAN SIDO DIGITALIZADAS Y COTEJADAS, POR LO QUE OBRAN FIELMENTE EN SU EXPEDIENTE DIGITAL, GOZANDO AMBAS VERSIONES DE LOS MISMOS EFECTOS LEGALES. CIUDAD DE MÉXICO, A CINCO DE NOVIEMBRE DE DOS MIL VEINTICUATRO. LA C. SECRETARIA DE ACUERDOS "B" HACE CONSTAR Y CERTIFICA, QUE EL GOBIERNO DE LA CIUDAD DE MÉXICO EXHIBE CON EL ESCRITO INICIAL DE DEMANDA, LOS SIGUIENTES DOCUMENTOS: EXPEDIENTE ADMINISTRATIVO FEED/T1/CI/FIDN/00384/139/2022-07; COPIA CERTIFICADA DE LA CARPETA DE INVESTIGACIÓN CI-FIDN/ACD/UI-1 C/D/00384/05-2022; UN JUEGO DE COPIAS CERTIFICADAS DE DIVERSAS IDENTIFICACIONES CON UN SOBRE CERRADO QUE DICE CONTENER UNIDAD DE DISCO DVD; UN JUEGO DE COPIAS DE TRASLADO DEL ESCRITO DE CUENTA CON UN SOBRE, QUE DICE CONTENER UNIDAD DVD CON LOS ARCHIVOS RELATIVOS AL EXPEDIENTE ADMINISTRATIVO Y CARPETA DE INVESTIGACIÓN INDICADAS. CONSTE. CIUDAD DE MÉXICO A CINCO DE NOVIEMBRE DE DOS MIL VEINTICUATRO. CIUDAD DE MÉXICO, A CINCO DE NOVIEMBRE DEL DOS MIL VEINTICUATRO. Con el escrito de cuenta, fórmese expediente y regístrese en el Libro de Gobierno con el número 845/2024, que le asignó la Oficialía de Partes Común para Juzgados y Salas del Tribunal Superior de Justicia de la Ciudad de México. Guárdese en el seguro del Juzgado los documentos exhibidos para su resguardo. ADMISIÓN Con el escrito inicial de demanda presentado por la Licenciada SONIA CHÁVEZ CARRILLO, EN SU CALIDAD DE AGENTE DEL MINISTERIO PÚBLICO ESPECIALIZADO EN EL PROCEDIMIENTO DE EXTINCIÓN DE DOMINIO DE LA FISCALÍA GENERAL DE JUSTICIA DE LA CIUDAD DE MÉXICO, en representación del GOBIERNO DE LA CIUDAD DE MÉXICO, personería y legitimación que, en términos del artículo 25 de la Ley Nacional de Extinción de Dominio, se reconoce con la copia autenticada de la Credencial Institucional, emitida por la Fiscalía General de Justicia de la Ciudad de México, documento con la que acredita ser Agente del Ministerio Público, copia autenticada de la Constancia de Acreditación del Curso de Especialización en Materia de Extinción de Dominio y con la copia autenticada de la constancia, signado por el Enlace Administrativo y Visto Bueno de la Titular de la Fiscalía Especializada en Extinción de Dominio, documentos que en copia certificada se acompañan y se ordenan agregar en autos. Como solicita la ocursante, se tiene por reconocido el carácter de AGENTES DEL MINISTERIO PÚBLICO ESPECIALIZADOS EN EL PROCEDIMIENTO DE EXTINCIÓN DE DOMINIO DE LA FISCALÍA GENERAL DE JUSTICIA DE LA CIUDAD DE MÉXICO, EN REPRESENTACIÓN DEL GOBIERNO DE LA CIUDAD DE MÉXICO, A LOS AGENTES DEL MINISTERIO PÚBLICO ADSCRITOS A LA FISCALÍA ESPECIALIZADA EN EXTINCIÓN DE DOMINIO DE LA AHORA FISCALÍA GENERAL DE JUSTICIA DE LA CIUDAD DE MÉXICO, CC. MARIO NAHU SANTIAGO LÓPEZ, DAVID BERNAL CRUZ, GLORIA VÁZQUEZ MUÑOZ, JAVIER HERNÁNDEZ RAMÍREZ, RODOLFO RAMÍREZ MARTÍNEZ, BARCELÓ CELORIO GUILLERMO ROBERTO, MIREYA SÁNCHEZ HERRERA, LAURA GACHUZ FUENTES, NADIA IVETTE BECERRIL SÁNCHEZ, SYLVIO JOAQUIN GEMINIANO SALMARON, IVONNE REYNOSO RAMÍREZ, MARIO DIAZ SÁNCHEZ, ERNESTO VALENCIA LIRA, YANETH MILAGROS MIRANDA MAYA, y YESSENIA CRUZ PADILLA, carácter que acreditan en términos de las copias certificadas de los oficios y nombramientos expedidos por la Fiscalía General de Justicia, Subdirector de Enlace Administrativo con visto bueno de la Fiscal Especializada en Extinción de Dominio y constancias de acreditación de especialización en materia de extinción de Dominio respectivamente, en el que se les designa con el carácter antes señalado, expedidos por la Fiscalía General de Justicia de la Ciudad de México, constancias de acreditación de especialización en materia de extinción de Dominio que se agregar en autos. Se tiene por autorizados para oír y recibir notificaciones a VERÓNICA JIMÉNEZ GARCÍA, SÁNCHEZ JIMÉNEZ ALMA DELIA, JOSÉ JUAN GUTIÉRREZ HERNÁNDEZ, TANIA SARAHI CRUZ GÓMEZ, VERÓNICA PALMA, LUIS ÁNGEL GUTIÉRREZ AYALA y ALEJANDRO SALAZAR BALLESTEROS. Por señalando como domicilio de la actora para oír y recibir toda clase de notificaciones y documentos aún los de carácter personal, el ubicado en calle Digna Ochoa Placido número 56, Segundo piso, Colonia Doctores, Alcaldía Cuauhtémoc, Código Postal 06720, de la Ciudad de México. Visto el contenido del escrito de cuenta, se tiene al GOBIERNO DE LA CIUDAD DE MÉXICO, ejerciendo la ACCIÓN ORAL DE EXTINCIÓN DE DOMINIO en contra de ÁNGEL FRANCISCO MAYA GARIBAY, de quien reclama LA DECLARACIÓN JUDICIAL DE EXTINCION DE DOMINIO CONSISTENTE EN LA PÉRDIDA DE LOS DERECHOS DE PROPIEDAD DEL VEHÍCULO DE LA MARCA VOLKSWAGEN, VERSIÓN JETTA MK VI 4 PTAS T/M, 2.0L, 115HP 5 VEL MANUAL, MODELO 2018, NÚMERO DE MOTOR CBP777220, SERIE 3VW1K1AJ8JM230408, CLAVE VEHICULO 0056514, COLOR BLANCO PURO INTERIOR NEGRO, CON PLACAS DE CIRCULACIÓN NCG3348 DEL ESTADO DE MÉXICO. Acción que se ejerce con base a las actuaciones ministeriales que se contienen en el EXPEDIENTE ADMINISTRATIVO FEED/T1/CI/FIDN/00384/139/2022-07, así como en las razones y consideraciones legales que se expresan en el mismo documento, esta autoridad se declara

SOLO CONSULTA SOLO CONSULTA SOLO CONSULTA

COMPETENTE para conocer de la demanda que se plantea de conformidad con lo dispuesto en el artículo 17 de la Ley Nacional de Extinción de Dominio y de los artículos 58, 65 y 105 de la Ley Orgánica del Poder Judicial de la Ciudad de México, en relación al acuerdo 04-39/2019 de fecha veintinueve de octubre del dos mil diecinueve, emitido por el Pleno del Consejo de la Judicatura de la Ciudad de México. De conformidad con el artículo 22 de la Constitución Política de los Estados Unidos Mexicanos, 3, 4, 7, 8, 16, 21, 191, 193, 195 y demás relativos y aplicables de la Ley Nacional de Extinción de Dominio, SE ADMITE A TRÁMITE la demanda planteada en la VÍA ORAL ESPECIAL DE JUICIO DE EXTINCIÓN DE DOMINIO por lo que, con las copias simples que se acompañan del escrito de cuenta y de los anexos exhibidos, en los términos prevenidos por la fracción XIII del artículo 191 de la ley Nacional de Extinción de Dominio, por medio de notificación personal se ordena emplazar al C. de ÁNGEL FRANCISCO MAYA GARIBAY, conforme a lo dispuesto en la fracción XX del artículo 2°de la Ley Nacional de Extinción de Dominio. Con fundamento en lo dispuesto por los artículos 195 y 196 de la Ley Nacional de Extinción de Domino, se concede al demandado ÁNGEL FRANCISCO MAYA GARIBAY, un plazo de QUINCE DÍAS HÁBILES en razón del volumen de los documentos exhibidos con los que se corre traslado; término que transcurrirá a partir del día siguiente a la fecha en que surta efectos el emplazamiento, para dar contestación a la demanda; emplazamiento que deberá verificarse en términos de lo dispuesto por los artículos 83, 87 demás relativos y aplicables de la Ley Nacional de Extinción de Dominio, habilitándose para ello, de conformidad con lo dispuesto por el artículo 84 de la Ley Nacional de Extinción de Dominio, días y horas hábiles. Asimismo, al momento de emplazar al enjuiciado hágase de su conocimiento que de conformidad con el artículo 198 de la ley Nacional de Extinción de Dominio, deberán formular su contestación de demanda adjuntando a ésta los documentos justificativos de sus excepciones y ofreciendo las pruebas que las acrediten; asimismo al dar contestación deberá referirse a cada uno de los hechos aducidos por el Ministerio Público, confesándolos o negándolos, expresando los que ignoren por no ser propios, apercibidos que de guardar silencio o contestarlos de forma evasivas, dicha conducta hará que se tengan por confesados o admitidos los hechos sobre los que no se suscitó controversia; siendo consecuencia legal, para el caso de que no conteste la demanda, en atención a la conducta asumida, en términos del Artículo 196, de la Ley Nacional de Extinción de Dominio, previa declaración de rebeldía, se tendrá por contestada en sentido afirmativo y por prelucido sus derechos procesales que no haya hecho valer oportunamente. Elabórese cédula de notificación y túrnese al C. Actuario de la adscripción para emplazar al C. ÁNGEL FRANCISCO MAYA GARIBAY, en el domicilio proporcionado por la actora. Se reconocen al demandado, los derechos consagrados en el artículo 22 fracción XIX de la Ley Nacional de Extinción de Dominio, l que de manera enunciativa establece que, deberán comparecer por sus representantes legales, y en términos de lo dispuesto por la fracción I del artículo en cita, deberán contar con asesoría jurídica profesional a través de profesionistas particulares, en su caso de no contar con asistencia legal particular, deberán comparecer al local de este H. Juzgado y manifestar Bajo Protesta de Decir Verdad, y dentro del término para dar contestación a la demanda, hacer del conocimiento de este Juzgador dicha situación la que será valorada por este Juzgador, y de darse los supuestos necesarios, se giraran los oficios respectivos a la consejería jurídica y de servicios legales de la Ciudad de México, para que previa valoración de esta y cumplidos los requisitos que se les soliciten, se les designe un defensor de oficio para su correcta defensa y comparezcan debidamente asesorados; así como para que adjunte los documentos justificativos de sus excepciones y ofrezcan las pruebas que las acrediten, en particular el origen lícito del bien materia del juicio y la buena fe en su adquisición, apercibido que en caso de no comparecer a este procedimiento y de no ofrecer pruebas relacionándolas con los hechos fundatorios de sus excepciones, expresando con toda claridad los argumentos que justifican la pertinencia, legalidad y conducencia de la prueba, en términos de lo dispuesto por los artículos 117 y 126 de la mencionada Ley, se desecharan las pruebas que no cumplan con dichos requisitos de admisión. EDICTO. De conformidad con los artículos 86, 87 y 89 de la Ley Nacional de Extinción de Dominio, PUBLÍQUESE EL PRESENTE PROVEÍDO TRES VECES CONSECUTIVAS, EN LA GACETA OFICIAL DE LA CIUDAD DE MÉXICO, EN EL BOLETÍN JUDICIAL DEL TRIBUNAL SUPERIOR DE JUSTICIA DE LA CIUDAD DE MÉXICO, PARA UNA MAYOR DIFUSIÓN Y POR INTERNET, EN LA PÁGINA QUE AL EFECTO TIENE LA FISCALÍA GENERAL DE JUSTICIA DE LA CIUDAD DE MÉXICO, llamando a cualquier persona interesada que consideren tener un derecho sobre el bien patrimonial objeto de la acción, en razón de los efectos universales del presente juicio, para que comparezcan a este procedimiento en el término de TREINTA DÍAS HÁBILES siguientes, contados a partir de cuando haya surtido efectos la publicación del último edicto, a efecto de dar contestación a la demanda, acreditar su interés jurídico y expresar lo que a su derecho convenga, quedando los edictos respectivos a partir de esa fecha, a disposición del Agente del Ministerio Público ocursante para su debida tramitación y exhibición oportuna de las correspondientes publicaciones. PRUEBAS. Las pruebas ofrecidas de conformidad con el artículo 101 de la Ley Nacional de Extinción de Dominio, se reservan para su admisión en la Audiencia Inicial, en los términos señalados en el artículo 117, adminiculado con el artículo 126 y 208 inciso d) de la Ley en cita. MEDIDAS CAUTELARES. En cuanto a la MEDIDAS CAUTELARES, fórmese el cuaderno respectivo, con copia certificada del escrito inicial de demanda mismas que se deberán de notificar personalmente al demandado, en el momento del emplazamiento. AVISOS En acato al acuerdo 10-03/2012 dictado por el Consejo de la Judicatura del Distrito Federal, que se encuentra contenido en la circular 06/2012 del veintisiete de Enero del dos mil doce, "Se hace del conocimiento de las partes que el Tribunal Superior de Justicia del Distrito Federal, motivado por el interés de que las personas que tienen algún litigio cuenten con otra opción para solucionar su conflicto, proporciona los servicios de mediación a través de su Centro de Justicia Alternativa, donde se les atenderá en forma gratuita, la mediación no es asesoría jurídica, sino una forma de diálogo constructivo entre las partes, conducido por un tercero neutral imparcial. El Centro se encuentra ubicado en AV. NIÑOS HÉROES 133, COLONIA DOCTORES, DELEGACIÓN CUAUHTÉMOC, D.F., CÓDIGO POSTAL 06500, con el teléfono 5134-11-00 exts 1460 y 2362. Servicio de Mediación Civil Mercantil: 5207-25-84 y 5208-33-49. mediación.civil.mercantil@tsjdf.gob.mx Servicio de Mediación Familiar: 5514-2860 y 5514-58-22 mediación. Atendiendo a los "Lineamientos para la implementación de Procedimientos en Línea y la Celebración de Audiencias a distancia en materia Civil, Familiar y Laboral del Poder Judicial de la Ciudad de México" Se hace del conocimiento de los litigantes y público usuario que las actuaciones virtuales cuentan con el mismo valor e interpretación que las de formato físico. Y las audiencias que podrán celebrase a distancia serán en donde participen personas vulnerables, las que se sigan en rebeldía, en donde sólo haya pruebas documentales, las preliminares en juicios orales o las que consideren posibles los Órganos jurisdiccionales. Para ello, deben existir las condiciones necesarias para que se lleve a cabo sin distracciones ni sonido y él o la secretaria de acuerdas dará fe de dichas actuaciones, por lo que, en caso de requerir o desear que su audiencia se celebre a distancia, deberá hacerlo del conocimiento de esta autoridad y cumplir con los requerimientos establecido en el artículo 24 de los referidos lineamientos, es decir: 1.- Tener acceso a un equipo tecnológico que permita transmitir a distancia video, sonido e imagen en forma multidireccional; 2.-Señalar por lo menos un correo electrónico para acceder a la Sala de audiencia; Contar con identificación oficial vigente; 3.- Deberá hacer saber la ubicación del inmueble en el que se encontrará haciendo la trasmisión e informar si cuenta con firma electrónica sea Firma. Judicial, e-firma o FIREL para fines de autenticación de su identidad, y así hacerlo del conocimiento de esta autoridad bajo protesta de decir verdad. De igual forma se hace de su conocimiento que en atención al Acuerdo

SOLO CONSULTA SOLO CONSULTA SOLO CONSULTA

general 32-39/2022 emitido por el Pleno del Consejo de la Judicatura de la Ciudad de México, en sesión de fecha veintisiete de septiembre de dos mil veintidós, publicado en el boletín judicial número 166 el treinta de septiembre de dos mil veintidós en el cual se determinó aprobar los "Lineamientos para el uso de firma, sello y documentos electrónicos, ante las salas y juzgados en materia Civil, Familiar y Laboral, del Tribunal Superior de Justicia de la Ciudad de México". En el cual se establece que para la sustanciación de cualquier procedimiento judicial se podrá hacer uso de la firma electrónica la cual tienen la misma validez que la firma autógrafa, a su vez, se podrá hacer uso del sello electrónico en lugar del físico en el caso de las autoridades jurisdiccionales; dichas actuaciones contaran con la leyenda "firmado electrónicamente". En lo que hace a los exhortos, oficios y comunicaciones electrónicas se deberán elaborar, acusar de recibo, enviar, diligenciar, responder o devolver el documento, sello y firma electrónica únicamente a través de la plataforma o sistema electrónico para tal efecto o, en su caso, mediante el correo electrónico institucional de la Sala, Juzgado y persona servidora pública; dichos documentos se podrán hacer por escrito y contar con firma autógrafa cuando la parte interesada lo solicite o exista impedimento para que se lleve a cabo de forma electrónica. Asimismo, se establecieron los lineamientos sobre los sistemas de atención efectiva en la oficialía de partes de la presidencia del Tribunal Superior de Justicia de la Ciudad de México, para la atención de Cartas rogatorias, exhortos y cualquier correspondencia jurisdiccional en formato físico, en el cual se hace la invitación a les justiciables a que el día en que acudan a realizar la presentación de dichos documentos sin cita, se dirijan al "Modulo de Turno de Atención a Usuario" en donde se le proporcionara una ficha de turno para llevar a cabo los trámites u obtener una cita en el Portal de Internet del Poder Judicial en donde se le indicara el día, hora y oficina de Oficialía de Partes en donde se deberá presentar. Ahora bien, atento a lo determinado en "Los lineamientos para la práctica de notificaciones electrónicas en materia civil, familiar y laboral del Tribunal Superior de Justicia de la Ciudad de México", las notificaciones o citaciones personales electrónicas deberán llevarse a cabo a través del Correo Institucional de las y los fedatarios públicos autorizados u otros medios electrónicos autorizado para ello como el sistema electrónico y otros medios de comunicación, como teléfono celular, aplicación de mensajería móvil, correo electrónico, siempre que sean oficiales y se autorice su uso por el Pleno del Consejo y atendiendo a lo dispuesto en el numeral 113 del Código de Procedimientos Civiles para el Distrito Federal, aplicable en la Ciudad de México. Es menester señalar que las Salas y Juzgados privilegiarán las notificaciones electrónicas, salvo que exista impedimento jurídico o material; esta se tendrá por realizada desde el día del envío y seguirá las reglas de las notificaciones que se hacen a través del Boletín Judicial, todas las Notificaciones electrónicos deberán ser autentificadas por los Fedatarios Públicos con la Firma electrónicos. En cuanto a los "Lineamientos para el envío, recepción y devolución de exhortes electrónicos por parte de Órganos Jurisdiccionales del Tribunal Superior de Justicia de la Ciudad de México", dichos documentos deberán apegarse a las formalidades establecidas en los códigos procesales aplicables de cada materia, serán recibidos por la Oficialía de Partes a través del correo electrónico exhortosciviles@tsjcdmx.gob.mx con el único objetivo de remitirlos al órgano jurisdiccional en turno en donde se le asignará número de expediente. Se hace del conocimiento de las partes que los mencionados lineamientos entraran en vigor al día siguiente de su publicación en el Boletín Judicial, dejándose sin efectos cualquier otra disposición que se oponga a lo establecido en los presentes. En tal virtud, se EXHORTA a todas las abogadas y abogados postulantes, Barras, Colegios Asociaciones de Abogados, Universidades e Instituciones públicas y privadas, así como al público en general, para que ajusten su organización y actuar a los términos autorizados mediante Acuerdo Volante V-09/2022, al ingresar a las instalaciones del Poder Judicial de la Ciudad de México y al hacer uso de los servicios que éste presta. Inclusive, dado los avances tecnológicos y lo señalado en la legislación vigente, a que privilegien los medios y plataformas virtuales, y hacer uso de promociones y firma electrónica, a través de la Oficialía Virtual de Oficialía de Partes Común de Salas Juzgados, notificaciones electrónicas, consulta del expediente digital, audiencias a distancia, trámites administrativos a través del sistema de citas electrónicas y demás herramientas y plataformas autorizadas por el H. Consejo. CIRCULAR 06/2023. En términos de la Circular CJCDMX06/2023, por la cual se hace del conocimiento que mediante Acuerdo Plenario 11-12/2023, emitido en fecha dieciocho de abril de dos mil veintitrés, se determinó procedente autorizar la modificación a los "Lineamientos para la Gestión de los Juzgados Civiles de Proceso Oral del Poder Judicial de la Ciudad de México", autorizadas mediante acuerdo plenario 38-21/2021, emitido en sesión de fecha dieciocho de mayo del dos mil veintiuno, por lo cual, con base en lo dispuesto en los artículo 10 y 11 de dichos Lineamientos, se hace del conocimiento de las partes que, en caso de que alguna de las audiencia se extienda, invadiendo la hora señalada para otro asunto del mismo juzgado o de otro, no podrá interrumpirse la audiencia en proceso, por lo cual, el personal del juzgado que requiera iniciar audiencia, gestionara en el sistema la asignación de otra Sala y se asegurará que las partes esperen el inicio de la audiencia respectiva en la nueva sala asignada, independientemente de que sea anunciado en los tableros electrónicos la reasignación de la Sala en estos casos. Por lo cual ES DEBER DE LAS PARTES ESTAR AL PENDIENTE EN EL TABLERO ELECTRONICO POR SI SE LLEGA A REASIGNAR SALA PARA LA CELEBRACIÓN DE LA AUDIENCIA CORRESPONDIENTE. LEY DE TRANSPARENCIA (CONFORME AL ACUERDO DE FEDERALES). De conformidad con el Reglamento de la Suprema Corte de Justicio de la Nación y del Consejo de lo Judicatura Federal para la aplicación de la Ley Federal de Transparencia y Acceso a la Información Pública, hágase de! conocimiento de las partas que tienen expedito su derecho para oponerse a la publicación de sus datos personales, en términos del artículo 8 de la Ley Federal de Transparencia y Acceso a la Información Público Gubernamental cuando se presente una solicitud de acceso a alguna de las resoluciones o a las pruebas y demás constancias que obren en el expediente "respectivo, siempre y cuando la unidad administrativa que lo tenga bajo su resguardo determine si tol oposición puede o no surtir efectos, tomando en cuenta para ello si la resolución solicitada, las pruebas o las demás constancias contienen información considerada como reservada en términos de lo previsto en la fracción IV del artículo 13 de la Ley referida; así como para precisar las constancias que en su caso, consideren reservados o confidenciales esto último atendiendo a lo dispuesto por el segundo párrafo del artículo 6o del ordenamiento reglamentario en consulta. Con fundamento en los artículos 68, 110, 113 y 117 de la Ley Federal de Transparencia y Acceso a la información Pública, así como, los diversos artículos 6 y 8 del Reglamento de la Suprema Corte de Justicia de lo Nación y del Consejo de la Judicatura Federal para la aplicación de la ley citada, hágase del conocimiento de las partes el derecho que les asiste para oponerse con relación a terceros, a la publicación de sus datos personales, y que en caso de allegar constancias que consideren reservadas o confidenciales, aporten los elementos con los que demuestren tales circunstancias. ESTADO DE VULNERABILIDAD. Se conmina a las partes en el presente asunto para que hagán del conocimiento de este Juzgador, si se encuentran en alguna situación de vulnerabilidad. Ello, con la finalidad de, en su caso, realizar los ajustes razonables para garantizar los derechos de igualdad, de acceso a la justicia y al debido proceso de personas que se encuentren en situación de vulnerabilidad. Ahora bien, atento a lo determinado en el ACUERDO PLENARIO 13-11/2022, con fundamento en los artículos 30, 31, 32, 33, 34, 35, 36 y 37, del Reglamento de los Sistemas Institucionales de Archivos del Poder Judicial de la Ciudad de México, NOTIFÍQUESE A LAS PARTES, una vez que se concluya en su totalidad el trámite del presente expediente, y de sus cuadernos respectivos, serán enviados al Archivo Judicial, con el acuerdo de Baja Documental; salvo aquellos, que se considere relevante su conservación, o con un valor de

SOLO CONSULTA
SOLO CONSULTA
SOLO CONSULTA

utilidad para la posteridad, para lo cual, se deberá emitir la determinación correspondiente al ser enviados al Archivo Judicial para su resguardo. En los expedientes con sus respectivos cuadernos, en los que se haya dictado sentencia definitiva, serán entregados al Archivo Judicial con el "Acuerdo de Plazo de Reserva para su posterior baja documental", así como debidamente clasificados, esto es, en inventario identificado el "plazo de reserva una vez concluido para su posterior baja documental". Los expedientes con sus respectivos cuadernos, que sean entregados al Archivo Judicial para su baja documental, deberán estar debidamente clasificados, esto es, en inventario con la descripción "PARA SU BAJA". En aquellos expedientes, con sus respectivos cuadernos, o constancias, se deberá observar la legislación sustantiva y adjetiva, con plenitud de jurisdicción, para que en su caso se proceda a su baja documental. Por lo que, mediante acuerdo NOTIFIQUESE A LA PERSONA PROMOVENTE O PROMOVENTES Y/O SUJETOS DEL PROCEDIMIENTO, que una vez transcurrido el término de NOVENTA DÍAS NATURALES, de la publicación que al efecto se lleve a cabo del acuerdo respectivo, se procederá a la baja de los documentos base o de prueba, así como del expediente con sus cuadernos que se hayan formado con motivo de la acción ejercitada; por lo que dentro del plazo concedido deberán solicitar su devolución. NOTIFIQUESE. LO PROVEYÓ Y FIRMA EL C. JUEZ VIGÉSIMO SÉPTIMO CIVIL DE PROCESO ORAL Y DE EXTINCIÓN DE DOMINIO DE LA CIUDAD DE MÉXICO MAESTRO EN DERECHO HÉCTOR FLORES REYNOSO EN UNIÓN DE LA C. SECRETARIA DE ACUERDOS "B" LICENCIADA ANA BERTHA RODRÍGUEZ GONZÁLEZ, QUIEN AUTORIZA Y DA FE. DOY FE.

Ciudad de México, 04 de abril de 2025

EL SECRETARIA DE ACUERDOS "B" DEL JUZGADO VIGÉSIMO SÉPTIMO CIVIL DE PROCESO ORAL Y DE EXTINCIÓN DE DOMINIO DEL PODER JUDICIAL DE LA CIUDAD DE MÉXICO

LIC. ANA BERTHA RODRÍGUEZ GONZÁLEZ

28-29-30 GRATUITO GOB CDMX

JUZGADO VIGÉSIMO SÉPTIMO DE LO CIVIL DE PROCESO ORAL Y DE EXTINCIÓN DE DOMINIO

EXP. No. 368/2025

EDICTO No. 233-G

PARA LLAMAR A LAS PERSONAS QUE SE CONSIDEREN TENER UN DERECHO SOBRE EL BIEN OBJETO DE EXTINCIÓN DE DOMINIO

En cumplimiento a lo ordenado en auto de fecha cuatro de abril del dos mil veinticinco, dictado en los autos dictado en el juicio EXTINCIÓN DE DOMINIO promovido por GOBIERNO DE LA CIUDAD DE MÉXICO en contra de PAULA PÉREZ CRUZ, expediente 368/2025, existen entre otras las siguientes constancias que a letra dicen: "Se hace constar y certifica, que todas las actuaciones judiciales del presente expediente, incluyendo las firmas autógrafas, han sido digitalizadas y cotejadas; por lo que obran fielmente en su expediente digital, gozando ambas versiones de los mismos efectos legales". AUTO DE RADICACIÓN CIUDAD DE MÉXICO, A CUATRO DE ABRIL DEL AÑO DOS MIL VEINTICINCO. Con el oficio de cuenta se tiene por recibido el expediente y documentos que se acompañan, el que se registra en el Libro de Gobierno de este H. Juzgado, y se forma expediente físico y digital, con el número 368/2025, que le asignó la Oficialía de Partes Común Civil, Para Juzgados y Salas del Tribunal Superior de Justicia de la Ciudad de México. Guárdese en el seguro del Juzgado los documentos exhibidos para su resguardo. 1.- ADMISIÓN.- Con el escrito de la Licenciada Sonia Chavez Carrillo, en su calidad de Agente del Ministerio Público Especializado en el Procedimiento de Extinción de Dominio de la entonces Procuraduría General de Justicia del Distrito Federal hoy Fiscalía General de Justicia de la Ciudad de México, en representación del Gobierno de la Ciudad de México, personería y legitimación que, en términos del artículo 25 de la Ley Nacional de Extinción de Dominio, se reconoce con la copia autenticada de la Credencial Institucional, emitida por la entonces Procuraduría General de Justicia de la Ciudad de México, hoy Fiscalía General de Justicia de la Ciudad de México, documento con el que se acredita ser Agente del Ministerio Público, copia autenticada de la Constancia de Acreditación del Curso de Especialización en Materia de Extinción de Dominio y con la copia autenticada de la constancia, signado por el Enlace Administrativo y Visto Bueno de la Titular de la Fiscalía Especializada en Extinción de Dominio, documentos que en copia certificada se acompañan y se ordenan agregar en autos. De igual manera, se les tiene por reconocido en el carácter de Agentes del Ministerio Público Especializados en el Procedimiento de Extinción de Dominio de la Fiscalía General de Justicia de la Ciudad de México, en representación del Gobierno de la Ciudad de México, a los Agentes del Ministerio Público adscritos a la Fiscalía Especializada en Extinción de Dominio de la ahora Fiscalía General de Justicia de la Ciudad de México, con sus respectivos oficios de sus nombramientos, a los Licenciados David Bernal Cruz, Javier Hernández Ramírez, Yaneth Milagros Miranda Maya, Nadia Ivette Becerril Sánchez, Mario Nahú Santiago López, Laura Gachuz Fuentes, Gloria Vázquez Muñoz, Rodolfo Ramírez Martínez, Míreya Sánchez Herrera, Míchelle Dessíree Mayoral De Lasse, Guillermo Roberto Barceló Celorio, Ivonne Reynoso Ramírez, Lízbeth Hernández Zavala y Mario Díaz Sánchez; personalidad que acreditan en términos de las copias certificadas de los oficios y nombramientos expedidas por la Fiscalía General de Justicia, Subdirector de Enlace Administrativo con visto bueno de la Fiscal Especializada en Extinción de Dominio y constancias de acreditación de especialización en materia de extinción de Dominio respectivamente, en el que se les designa con el carácter antes señalado, expedido por la Fiscalía General de Justicia de la Ciudad de México, constancias de acreditación de especialización en materia de extinción de Dominio que se exhiben, mismas que en copia autentificada se acompañan, y se ordena agregar en autos. Por autorizados a los CC. Alina Berenice Morales Arrellano, Tania Sarahi Cruz Gómez, Luis Ángel Gutiérrez Ayala, Alejandro Salazar Ballesteros, Verónica Palma Montes, José Juan Gutiérrez Hernández, Carlos Higuera Salcedo y José Luis Arzate Paz, para oír y recibir notificaciones e imponerse de los autos. Por señalando como domicilio de la representación social, para oír y recibir toda clase de notificaciones y documentos aún los de carácter personal, el ubicado en las oficinas de la Fiscalía Especializada en Extinción de Dominio de la Fiscalía General de Justicia de la Ciudad de México, ubicadas en calle Digna Ochoa Placido, número 56, segundo piso, Colonia Doctores, Alcaidía Cuauhtémoc, C.P. 06720, de La Ciudad de México, así como el número telefónico 55-53-46-88-58, para los efectos que se precisan. Visto el contenido del escrito de cuenta y escrito inicial de demanda, se tiene al GOBIERNO DE LA CIUDAD DE MÉXICO, ejerciendo la ACCIÓN DE EXTINCIÓN DE DOMINIO en contra de: En calidad de PARTE DEMANDADA conforme a lo dispuesto en la fracción XX del artículo 2°de la Ley Nacional de Extinción de Dominio: PAULA PÉREZ CRUZ. De quienes se reclaman como prestaciones principales las siguientes: "UBICADO EN FRESNO NÚMERO 232, DEPARTAMENTO 6, COLONIA SANTA MARÍA LA RIBERA, ALCALDÍA CUAUHTÉMOC, C.P. 06400, CIUDAD DE MÉXICO. > IDENTIFICADO ANTE EL REGISTRO PÚBLICO DE LA PROPIEDAD Y DE COMERCIO CON EL FOLIO REAL 9455268 AUXILIAR-6. DESTINADA AL USO HABITACIONAL, INMUEBLE SITUADO EN CALLE FRESNO NÚMERO 232, DEPARTAMENTO 6, EDIFICIO SUJETO A RÉGIMEN DE PROPIEDAD EN CONDOMINO, COLONIA SANTA MARÍA LA RIBERA, CUAUHTÉMOC, DISTRITO FEDERAL, CON UNA SUPERFICIE DE TERRENO 35.00 M2 (TREINTA Y CINCO METROS CUADRADOS)." Acción que se ejerce con base a las actuaciones ministeriales que se contienen en el Expediente Administrativo número: FEED/TI/CI/FIDN/00089/26/2024-01, así como en las razones y consideraciones legales que se expresan en el mismo documento, esta autoridad se declara COMPETENTE para conocer de la demanda que se plantea de conformidad con lo dispuesto en el artículo 17 de la Ley Nacional de Extinción de Dominio y de los artículos 58, 65 y 105 de la Ley Orgánica del Poder Judicial de la Ciudad de México, en relación al acuerdo 04-39/2019 de fecha veintinueve de octubre del dos mil diecinueve, emitido por el Pleno del Consejo de la Judicatura de la Ciudad de México. Por lo que de conformidad con el artículo 22 de la Constitución Política de los Estados Unidos

SOLO CONSULTA

Mexicanos, 3, 4, 7, 8, 16, 21, 191, 193, 195 y demás relativos y aplicables de la Ley Nacional de Extinción de Dominio, SE ADMITE A TRÁMITE la demanda planteada en la VÍA ESPECIAL DE JUICIO DE EXTINCIÓN DE DOMINIO; consecuentemente con las copias simples que se acompañan del escrito de cuenta y de los anexos exhibidos, en los términos prevenidos por la fracción XIII del artículo 191 de la ley Nacional de Extinción de Dominio, por medio de notificación personal se ordena emplazar a: 1.- PAULA PÉREZ CRUZ en calidad de parte DEMANDADA conforme a lo dispuesto en la fracción XX del artículo 2°de la Ley Nacional de Extinción de Dominio. Con fundamento en lo dispuesto por los artículos 195 y 196 de la Ley Nacional de Extinción de Domino, se concede a los codemandados y afectada un plazo de QUINCE DÍAS HÁBILES, en razón del volumen de los documentos exhibidos y con los que se debe correr traslado, contados a partir del día siguiente a la fecha en que surta efectos el emplazamiento, para dar contestación a la demanda que en su contra se interpone. Emplazamiento o llamamiento a juicio que deberá verificarse en términos de lo dispuesto por los artículos 83 y 87 demás relativos y aplicables de la Ley Nacional de Extinción de Dominio. Se precisa que los días de más concedidos para dar contestación a la demanda, se otorgan en cumplimiento a lo dispuesto por el artículo 195 de la Ley Nacional de Extinción de Dominio, que establece que, si los documentos con los cuales se correrá traslado excediera de quinientas fojas, por cada cien de exceso o fracción se aumentará un día más de plazo para contestar la demanda sin que pueda exceder de veinte días. Documentos que en el traslado se encuentran en el disco compacto. Con fundamento en lo dispuesto por el artículo 84 de la Ley Nacional de Extinción de Dominio, se habilitan días y horas hábiles, para la práctica de la diligencia de emplazamiento. Asimismo, al momento de emplazar a la enjuiciada hágase de su conocimiento que de conformidad con el artículo 198 de la ley Nacional de Extinción de Dominio, deberá formular su contestación de demanda adjuntando a ésta los documentos justificativos de sus excepciones y ofreciendo las pruebas que las acrediten; también al dar contestación deberá referirse a cada uno de los hechos aducidos por el Ministerio Público, confesándolos o negándolos, expresando los que ignoren por no ser propios, apercibidos que de guardar silencio o contestarlos de forma evasivas, dicha conducta hará que se tengan por confesados o admitidos los hechos sobre los que no se suscitó controversia; siendo consecuencia legal, para el caso de que el enjuiciado, no contesten la demanda, en atención a la conducta asumida, en términos del Artículo 196, de la Ley Nacional de Extinción de Dominio, previa declaración de rebeldía, se le tendrá por contestada la demanda en sentido afirmativo y por prelucido sus derechos procesales que no hizo valer oportunamente. Por lo que proceda personal en turno a la elaboración del respectivo Instructivo correspondiente y una vez hecho lo anterior túrnense los presentes autos al C. Secretario Actuario, para que por su conducto se emplace a la parte demandada, en el domicilio proporcionado por la actora. De igual manera, se reconoce a la demandada, los derechos consagrados en el artículo 22 fracción XIX de la Ley Nacional de Extinción de Dominio, el que de manera enunciativa establece que, deberán comparecer por sus representantes legales, y en términos de lo dispuesto por la fracción I del artículo en cita, deberán contar con asesoría jurídica profesional a través de profesionistas particulares, en su caso de no contar con asistencia legal particular, deberán comparecer al local de este H. Juzgado y manifestar Bajo Protesta de Decir Verdad, y dentro del plazo para dar contestación a la demanda, hacer del conocimiento de este Juzgador dicha situación la que será valorada por este Juzgador, y de darse los supuestos necesarios, se giraran los oficios respectivos a la consejería jurídica y de servicios legales de la Ciudad de México, para que previa valoración de esta y cumplidos los requisitos que se les soliciten, se les designe un defensor de oficio para su correcta defensa y comparezcan debidamente asesorados; así como para que adjunte los documentos justificativos de sus excepciones y ofrezcan las pruebas que las acrediten, en particular el origen lícito del bien materia del juicio y la buena fe en su adquisición, apercibida que en caso de no comparecer a este procedimiento y de no ofrecer pruebas relacionándolas con los hechos fundatorios de sus excepciones, expresando con toda claridad los argumentos que justifican la pertinencia, legalidad y conducencia de la prueba, en términos de lo dispuesto por los artículos 117 y 126 de la mencionada Ley, se desecharan las pruebas que no cumplan con dichos requisitos de admisión. 2.- De conformidad con los artículos 86, 87 y 89 de la Ley Nacional de Extinción de Dominio, PUBLÍQUESE el presente proveído TRES VECES CONSECUTIVAS, en la Gaceta Oficial de la Ciudad de México, en el Boletín Judicial del Tribunal Superior de Justicia de la Ciudad de México, para una mayor difusión y por Internet, en la página que al efecto tiene la Fiscalía General de Justicia de la Ciudad de México, llamando a cualquier persona interesada que consideren tener un derecho sobre el bien patrimonial objeto de la acción, en razón de los efectos universales del presente juicio, para que comparezcan a este procedimiento en el término de TREINTA DÍAS HÁBILES siguientes, contados a partir de cuando haya surtido efectos la publicación del último edicto, a efecto de dar contestación a la demanda, acreditar su interés jurídico y expresar lo que a su derecho convenga, quedando los edictos respectivos a partir de esa fecha, a disposición del Agente del Ministerio Público ocursante para su debida tramitación y exhibición oportuna de las correspondientes publicaciones. 3.- Por lo que respecta a las pruebas que se mencionan en el escrito de cuenta, de conformidad con el artículo 101 de la Ley Nacional de Extinción de Dominio se tienen por ofrecidas y las mismas se reservan para su admisión en la Audiencia Inicial, en los términos señalados en el artículo 117, adminiculado con el artículo 126 y 208 inciso d) de la Ley en cita. 4.- En cuanto a la MEDIDAS CAUTELARES que se solicitan, se substancia VÍA INCIDENTAL, por cuerda separada, formando el cuaderno respectivo, con copia certificada del escrito inicial de demanda mismas que se deberán de notificar personalmente al demandado y a la afectada, en el momento del emplazamiento. Ténganse por hechas las certificaciones realizadas previo a dictar el presente auto. NOTIFÍQUESE.- Lo proveyó y firma electrónicamente el C. JUEZ INTERINO VIGÉSIMO SÉPTIMO CIVIL DE PROCESO ORAL Y DE EXTINCIÓN DE DOMINIO EN LA CIUDAD DE MÉXICO, Licenciado en Derecho SAÚL YÁÑEZ SOTELO, ante la C. Secretaria de Acuerdos Licenciada GUADALUPE PÉREZ FERREIRA con quien actúa, autoriza y da fe. DOY FE.

Ciudad de México, 07 de abril de 2025
LA SECRETARIA DE ACUERDOS
LIC. GUADALUPE PÉREZ FERREIRA
28-29-30 GRATUITO GOB CDMX

JUZGADO TRIGÉSIMO SÉPTIMO DE LO CIVIL DE PROCESO ORAL
EXP. No. 224/2022
EDICTO No. 7

En los autos del juicio ORAL CIVIL expediente 224/2022 seguido ante el Juzgado Trigésimo Séptimo Civil de Proceso Oral de la Ciudad de México, promovido por SALINAS GONZÁLEZ ALEJANDRO en contra de BÁEZ MACÍAS CATALINA, el C. Juez emitió los siguientes proveídos los que en su parte conducente dicen: "CIUDAD DE MÉXICO, A CINCO DE MAYO DE DOS MIL VEINTIDÓS," "GENERALIDADES DEL AUTO.- Se tiene por presentado a SALINAS GONZÁLEZ ALEJANDRO por propio derecho, promoviendo juicio ORAL CIVIL en contra de BÁEZ MACÍAS CATALINA. ADMISIÓN Y RADICACIÓN. Con fundamento en los artículos 969, 970, 980 y 983 y demás relativos y aplicables del Código de Procedimientos Civiles local, en concordancia con el numeral 105 de la Ley Orgánica del Poder Judicial de la Ciudad de México AUTO ADMISORIO. Con fundamento en el artículo 983 del ordenamiento legal en cita, con las Copias simples exhibidas debidamente selladas, rubricadas, cotejadas Y foliadas CÓRRASE TRASLADO Y EMPLÁCESE A LA DEMANDADA, en el domicilio señalado para tal efecto, para que en el término de NUEVE DÍAS, produzcan su contestación; apercibidos para el caso de no hacerlo, se presumirán confesados los hechos de la demanda que se dejaren de Contestar, ello atento a lo previsto en el artículo 984 del Código de Procedimientos Civiles." OTRO AUTO "Ciudad de México, a diecisiete de febrero del dos

SOLO CONSULTA
SOLO CONSULTA
SOLO CONSULTA

mil veinticuatro." se ordena el emplazamiento de CATALINA BÁEZ MACÍAS por medio de EDICTOS, los que deberán de publicarse por TRES VECES, DE TRES EN TRES DÍAS, en el BOLETÍN JUDICIAL y en el periódico de circulación local el DIARIO IMAGEN, debiendo mediar entre Cada publicación DOS DÍAS HÁBILES: dichos edictos deberán contener una relación sucinta del auto admisorio de demanda así como el presente proveído, haciendo saber a la demandada, que deberá de presentarse dentro del término de TREINTA DÍAS, contados a partir del día siguiente de la última publicación que se realice de dichos edictos a emplazarse y notificarse de la demanda instaurada en su contra con fundamento en lo dispuesto en el precepto legal antes citado y transcurrido dicho término, cuenta con NUEVE DÍAS para contestar la demanda. apercibida que, de no comparecer por apoderado legal que pueda representarla, se seguirá el juicio en su rebeldía, precisándose que, las demás determinaciones que se pronuncien en el presente procedimiento, se notificarán a las partes, conforme a las reglas de las notificaciones no personales, salvo las emitidas en las audiencias, mismas que se tendrán por notificadas en ese acto, todo ello conforme a lo establecido en el artículo 114 del Código de Procedimientos Civiles para la Ciudad de México. Haciéndole saber que en la Secretaría "A" de este órgano jurisdiccional, podrá solicitar las copias de traslado de la demanda y documentos anexos, para su consulta." OTRO AUTO Ciudad de México, a seis de marzo del dos mil veinticuatro. Agréguese a su expediente 224/2022 el escrito presentado por el actor ALEJANDRO SALINAS GONZÁLEZ, visto su contenido, con fundamento en el artículo 272-G del Código de Procedimientos Civiles para la Ciudad de México se procede aclarar la fecha del auto de fecha diecisiete de febrero de dos mil veinticuatro, para que quedar como "Ciudad de México, a diecisiete de febrero del dos mil veinticinco", aclaración que forma parte del presente proveído y como lo solicita el promovente elabórense los EDICTOS en los términos señalados por auto aclarado de fecha diecisiete de febrero del dos mil veinticinco.

Ciudad de México, 6 de marzo del 2025
LA SECRETARIA DE ACUERDOS
LIC. ARELI AVILÉS CORNEJO
11-23-28 F-112595F533 $1,454.64

JUZGADO PRIMERO DE PROCESO ORAL EN MATERIA FAMILIAR
EXP. No. 386/2023
EDICTO No. 7

En los autos del juicio de PÉRDIDA DE PATRIA POTESTAD promovido por GONZÁLEZ AGUILAR MARIANA en contra de SANTOYO HERRERA ÁNGEL YUL registrado bajo el número de expediente 386/2023, el C. Juez Primero de Proceso Oral en Materia Familiar, en auto de fecha diez de febrero del año en curso, ordenó notificar al demandado SANTOYO HERRERA ÁNGEL YUL, mediante edictos el día y hora programados para la Audiencia de Juicio, la cual tendrá verificativo a las DOCE HORAS DEL DÍA VEINTITRÉS DE MAYO DE DOS MIL VEINTICINCO, con fundamento en los artículos 639 y 122 fracción II del código de procedimientos civiles.

Ciudad de México, 13 de marzo del 2025
EL SECRETARIO JUDICIAL "C"
LIC. JOSÉ LUIS GARCÍA CAMARILLO
28-5-8 F-6418422 $324.00

JUZGADO CUARTO DE PROCESO ORAL EN MATERIA FAMILIAR
EXP. No. 0191/2023
EDICTO No. 222-G

C. AMPARO OLGUÍN MARCILI

En los autos del Juicio de PÉRDIDA DE LA PATRIA POTESTAD, promovido por CARRANZA CASTILLO CLAUDIA VS MIGUEL ÁNGEL CASTILLO OLGUÍN, AMPARO OLGUÍN MARCILI y ÁNGEL CASTILLO PADILLA, expediente 0191/2023, la titular del juzgado C. JUEZ CUARTO DE PROCESO ORAL EN MATERIA FAMILIAR DE LA CIUDAD DE MÉXICO, en audiencia preliminar de fecha nueve de abril de dos mil veinticinco; ordenó NOTIFICAR mediante EDICTOS, con fundamento en el artículo 122 fracción II del Código de Procedimientos Civiles para la Ciudad de México, a la parte demandada AMPARO OLGUÍN MARCILI, haciendo de su conocimiento que en audiencia preliminar de fecha nueve de abril de dos mil veinticinco, se señaló para que tenga verificativo la audiencia de juicio las TRECE HORAS CON TREINTA MINUTOS DEL DÍA TREINTA DE ABRIL DE DOS MIL VEINTICINCO y se admitieron las siguientes pruebas: ETAPA DE DESECHAMIENTO, ADMISIÒN Y PREPARACIÒN DE PRUEBAS. PRUEBAS DE LA ACTORA EN EL PRINCIPAL. NO SE ADMITEN V.- DOCUMENTAL PÚBLICA.- Copia certificada de todo lo actuado en el expediente 595/2016 radicado en el Juzgado Octavo de Proceso Oral Familiar relativo al juicio de Perdida de la Patria Potestad promovido por CASTILLO OLGUIN MIGUEL ANGEL en contra de VICTORIA IVONNE GONZALEZ CARRANZA, TODA VEZ QUE DICHA PROBANZA NO TIENE RELACION CON LA LITIS DEL PRESENTE ASUNTO, POR LO QUE NO HA LUGAR A GIRAR EL OFICIO QUE SOLICITA LA ACTORA. SE ADMITEN LAS SIGUIENTES: I.- La DECLARACIÓN DE PARTE.- a cargo del demandado MIGUEL ÁNGEL CASTILLO OLGUÍN, quedando citado para que el día y hora que se señale para que tenga verificativo la audiencia de juicio comparezca personalmente y no por conducto de apoderado para que responda bajo protesta de decir verdad al interrogatorio que se le formule (art. 1060 CPC), apercibido que de no comparecer sin justa causa se tendrán por ciertas las afirmaciones que su colitigante pretenda acreditar, salvo prueba en contrario (1062 fracción II CPC), así como para el caso de que el deponente se rehúse a contestar las preguntas que le formule su colitigante o lo haga evasivamente, se tendrán por ciertas las afirmaciones de la otra parte. II.- DOCUMENTALES PÚBLICA.- Copias certificadas de las actas de nacimiento de CARRANZA CASTILLO CLAUDIA y VICTORIA IVONNE GONZÁLEZ CARRANZA. III.- DOCUMENTAL PÚBLICA.- Copia certificada del Acta de Matrimonio entre VICTORIA IVONNE GONZALEZ CARRANZA y el señor CASTILLO OLGUIN MIGUEL ANGEL. IV.- DOCUMENTALES PÚBLICAS.- Copias certificadas de los atestados de nacimiento de las menores de nombres VICTORIA MICHELLE, DANAE CONSTANZA y VALENTINA IVONNE de apellidos CASTILLO GONZÁLEZ. VI.- DOCUMENTAL PÚBLICA.- Copia certificada del Acta de Defunción de VICTORIA IVONNE GONZÁLEZ CARRANZA. VII.- DOCUMENTAL PÚBLICA.- Copia certificada del oficio DIFDCMX/PPDNNA/DANNASVRDCAS/SA/JUDACSRD/1320/2022 de fecho dos de diciembre del dos mil veintidós, así como constancias de hechos de fechas dos de diciembre del dos mil veintidós y diecinueve de enero del dos mil veintitrés. VIII.- DOCUMENTAL PÚBLICA.- Copia simple de la Cédula de Notificación realizada por la Cuarta Sola Familiar del Tribunal Superior de Justicia de lo Ciudad de México en relación con el Toca 12/2023. IX.- DOCUMENTAL PÚBLICA.- Consistente en copia certificada de la Audiencia celebrada en fecha uno de febrero de dos mil veintitrés, ante los Magistrados Integrantes de la Cuarta Sala Familiar. XI.- TESTIMONIAL: A cargo de los C.C. TANIA ELIZABETH GONZÁLEZ CARRANZA Y CLAUDIA ANGÉLICA GONZÁLEZ CARRANZA; quedando obligada la oferente a presentar a sus testigos el día y hora que tenga verificativo la audiencia de juicio, apercibida la oferente que en caso de no presentarlos se declarará desierta dicha prueba testimonial por falta de interés jurídico, de conformidad con el artículo 357 del Código de Procedimientos Civiles. XII.- INSTRUMENTAL DE ACTUACIONES. XIII.- PRESUNCIONAL, LEGAL Y HUMANA. PRUEBA EXHIBIDA CON LA ACTORA QUE NO LA RELACIONA CON LOS HECHOS DE LA DEMANDA, PERO ES NECESARIA PARA MEJOR PROVEER, LO ANTERIOR DE CONFORMIDAD CON LO DISPUESTO POR EL ARTÍCULO 1022 DEL CÓDIGO DE PROCEDIMIENTOS CIVILES. 1.- DOCUMENTAL PÚBLICA.- Copia certificada de la carpeta de investigación CI-FNNA/59/UI-3C/D/00845/04-2017 POR EL DELITO DE VIOLENCIA FAMILIAR INICIADA POR VICTORIA IVONNE GONZÁLEZ CARRANZA. PRUEBA PARA MEJOR PROVEER GÍRESE OFICIO A LA FISCAL DE ATENCIÓN A DELITOS COMETIDOS EN AGRAVIO DE NIÑAS, NIÑOS Y ADOLESCENTES A FIN DE QUE SE SIRVA INFORMAR EN EL TÉRMINO DE TRES DIAS EL ESTADO PROCESAL DE LA CARPETA DE INVESTIGACIÓN CI-FIDS-7/UI-FDS-7-03/00379/04-2023 POR EL DELITO DE ABUSO SEXUAL Y REMITA COPIA CERTIFICADA DE TODO LO ACTUADO EN DICHA CARPETA, APERCIBIENDOSE AL

SOLO CONSULTA
SOLO CONSULTA
SOLO CONSULTA

FISCAL QUE DE NO DAR CUMPLIMIENTO A LO ANTERIOR EN EL TÉRMINO CONCEDIDO SE LE IMPPONDRA UNA MULTA DE VEINTE MIL PESOS, POR DESACATO A UN MANDATO JUDICIAL DE CONFORMIDAD CON LOS ARTÍCULOS 62 Y 73 DEL CÓDIGO DE PROCEDIMIENTOS CIVILES. Túrnese a la UNIDAD DE GESTIÓN ADMINISTRATIVA, para que procedan a la elaboración del oficio ordenado y hecho que sea lo ponga a disposición de la actora en el principal para su diligenciación, quien deberá recibirlo dentro del término de tres días contados a partir de que surta sus efectos el auto que ordene poner a disposición dicho oficio y una vez recibido deberá acreditar dentro del término de TRES DIAS la diligenciación del mismo. PRUEBAS DEL DEMANDADO EN EL PRINCIPAL Y ACTOR EN LA RECONVENCIÓN. NO SE ADMITEN: 1.- NO SE ADMITE EL ESTUDIO SOCIOECONÓMICO Y DE COMPORTAMIENTO ACTUAL. TOMANDO EN CONSIDERACIÓN QUE DICHA PROBANZA NO ES IDÓNEA PARA DEMOSTRAR QUE EL SEÑOR MIGUEL ÁNGEL CASTILLO OLGUÍN NO ES GENERADOR DE VIOLENCIA FAMILIAR. 2.- DOCUMENTAL PÚBLICA.- Copia certificada de todo lo actuado en el expediente 595/2016 radicado en el Juzgado Octavo de Proceso Oral Familiar relativo al juicio de Perdida de la Patria Potestad promovido por CASTILLO OLGUIN MIGUEL ANGEL en contra de VICTORIA IVONNE GONZALEZ CARRANZA. No se admite roda vez que no tiene relación con la Litis del presente asunto. 5.- LA PERICIAL EN PSICOLOGÍA QUE DEBERÁ PRACTICARSE A LAS MENORES VICTORIA MICHELLE, DANAE CONSTANZA y VALENTINA IVONNE de apellidos CASTILLO GONZALEZ. NO SE ADMITE TOMANDO EN CONSIDERACIÓN LO ORDENADO EN LINEAS QUE ANTECEDEN RESPECTO AL OFICIO QUE SE GIRE A LA FISCALÍA DE ATENCIÓN A DELITOS COMETIDOS EN AGRAVIO DE NIÑAS, NIÑOS Y ADOLESCENTES A FIN DE QUE SE SIRVA INFORMAR EL ESTADO PROCESAL DE LA CARPETA DE INVESTIGACIÓN CI-FIDS-7/UI-FDS-7-03/00379/04-2023. SE ADMITEN I.- La DECLARACIÓN DE PARTE.- a cargo de la actora CLAUDIA CARRANZA CASTILLO, quedando citada para que el día y hora que se señale para que tenga verificativo la audiencia de juicio comparezca personalmente y no por conducto de apoderado para que responda bajo protesta de decir verdad al interrogatorio que se le formule (art. 1060 CPC), apercibido que de no comparecer sin justa causa se tendrán por ciertas las afirmaciones que su colitigante pretenda acreditar, salvo prueba en contrario (1062 fracción II CPC), así como para el caso de que el deponente se rehúse a contestar las preguntas que le formule su colitigante o lo haga evasivamente, se tendrán por ciertas las afirmaciones de la otra parte. LA DEMANDADA EN LA RECONVENCIÓN NO OFRECIÓ PRUEBAS.

Ciudad de México, 22 de abril de 2025
LA SECRETARIA JUDICIAL ADSCRITA AL JUZGADO CUARTO DE PROCESO ORAL FAMILIAR DE LA CIUDAD DE MÉXICO
LIC. REYNA EMILIA CRESPO AGUILAR
23-28 GRATUITO DIF CDMX

JUZGADO CUARTO DE PROCESO ORAL EN MATERIA FAMILIAR
EXP. No. 0191/2023
EDICTO No. 223-G

C. ÁNGEL CASTILLO PADILLA
En los autos del Juicio de PÉRDIDA DE LA PATRIA POTESTAD, promovido por CARRANZA CASTILLO CLAUDIA VS MIGUEL ÁNGEL CASTILLO OLGUÍN, AMPARO OLGUÍN MARCILI y ÁNGEL CASTILLO PADILLA, expediente 0191/2023, la titular del juzgado C. JUEZ CUARTO DE PROCESO ORAL EN MATERIA FAMILIAR DE LA CIUDAD DE MÉXICO, en audiencia preliminar de fecha nueve de abril de dos mil veinticinco; ordenó NOTIFICAR mediante EDICTOS, con fundamento en el artículo 122 fracción II del Código de Procedimientos Civiles para la Ciudad de México, a la parte demandada ÁNGEL CASTILLO PADILLA, haciendo de su conocimiento que en audiencia preliminar de fecha nueve de abril de dos mil veinticinco, se señaló para que tenga verificativo la audiencia de juicio las TRECE HORAS CON TREINTA MINUTOS DEL DÍA TREINTA DE ABRIL DE DOS MIL VEINTICINCO y se admitieron las siguientes pruebas: ETAPA DE DESECHAMIENTO, ADMISIÓN Y PREPARACIÓN DE PRUEBAS. PRUEBAS DE LA ACTORA EN EL PRINCIPAL. NO SE ADMITEN V.- DOCUMENTAL PÚBLICA.- Copia certificada de todo lo actuado en el expediente 595/2016 radicado en el Juzgado Octavo de Proceso Oral Familiar relativo al juicio de Perdida de la Patria Potestad promovido por CASTILLO OLGUIN MIGUEL ANGEL en contra de VICTORIA IVONNE GONZALEZ CARRANZA, TODA VEZ QUE DICHA PROBANZA NO TIENE RELACION CON LA LITIS DEL PRESENTE ASUNTO, POR LO QUE NO HA LUGAR A GIRAR EL OFICIO QUE SOLICITA LA ACTORA. SE ADMITEN LAS SIGUIENTES: I.- La DECLARACIÓN DE PARTE.- a cargo del demandado MIGUEL ÁNGEL CASTILLO OLGUÍN, quedando citado para que el día y hora que se señale para que tenga verificativo la audiencia de juicio comparezca personalmente y no por conducto de apoderado para que responda bajo protesta de decir verdad al interrogatorio que se le formule (art. 1060 CPC), apercibido que de no comparecer sin justa causa se tendrán por ciertas las afirmaciones que su colitigante pretenda acreditar, salvo prueba en contrario (1062 fracción II CPC), así como para el caso de que el deponente se rehúse a contestar las preguntas que le formule su colitigante o lo haga evasivamente, se tendrán por ciertas las afirmaciones de la otra parte. II.- DOCUMENTALES PÚBLICA.- Copias certificadas de las actas de nacimiento de CARRANZA CASTILLO CLAUDIA y VICTORIA IVONNE GONZÁLEZ CARRANZA. III.- DOCUMENTAL PÚBLICA.- Copia certificada del Acta de Matrimonio entre VICTORIA IVONNE GONZALEZ CARRANZA y el señor CASTILLO OLGUIN MIGUEL ANGEL. IV.- DOCUMENTALES PÚBLICAS.- Copias certificadas de los atestados de nacimiento de las menores de nombres VICTORIA MICHELLE, DANAE CONSTANZA y VALENTINA IVONNE de apellidos CASTILLO GONZALEZ. VI.- DOCUMENTAL PÚBLICA.- Copia certificada del Acta de Defunción de VICTORIA IVONNE GONZALEZ CARRANZA. VII.- DOCUMENTAL PÚBLICA.- Copia certificada del oficio DIFDCMX/PPDNNA/DANNASVRDCAS/SA/JUDACSRD/1320/2022 de fecho dos de diciembre del dos mil veintidós, así como constancias de hechos de fechas dos de diciembre del dos mil veintidós y diecinueve de enero del dos mil veintitrés. VIII.- DOCUMENTAL PÚBLICA.- Copia simple de la Cédula de Notificación realizada por la Cuarta Sola Familiar del Tribunal Superior de Justicia de lo Ciudad de México en relación con el Toca 12/2023.IX.- DOCUMENTAL PÚBLICA.- Consistente en copia certificada de la Audiencia celebrada en fecha uno de febrero de dos mil veintitrés, ante los Magistrados Integrantes de la Cuarta Sala Familiar. XI.- TESTIMONIAL: A cargo de los C.C. TANIA ELIZABETH GONZÁLEZ CARRANZA Y CLAUDIA ANGÉLICA GONZÁLEZ CARRANZA; quedando obligada la oferente a presentar a sus testigos el día y hora que tenga verificativo la audiencia de juicio, apercibida la oferente que en caso de no presentarlos se declarará desierta dicha prueba testimonial por falta de interés jurídico, de conformidad con el artículo 357 del Código de Procedimientos Civiles. XII.- INSTRUMENTAL DE ACTUACIONES. XIII.- PRESUNCIONAL, LEGAL Y HUMANA. PRUEBA EXHIBIDA CON LA ACTORA QUE NO LA RELACIONA CON LOS HECHOS DE LA DEMANDA PERO ES NECESARIA PARA MEJOR PROVEER, LO ANTERIOR DE CONFORMIDAD CON LO DISPUESTO POR EL ARTÍCULO 1022 DEL CÓDIGO DE PROCEDIMIENTOS CIVILES. 1.- DOCUMENTAL PUBLICA.- Copia certificada de la carpeta de investigación CI-FNNA/59/UI-3C/D/00845/04-2017 POR EL DELITO DE VIOLENCIA FAMILIAR INICIADA POR VICTORIA IVONNE GONZÁLEZ CARRANZA. PRUEBA PARA MEJOR PROVEER. GÍRESE OFICIO A LA FISCAL DE ATENCIÓN A DELITOS COMETIDOS EN AGRAVIO DE NIÑAS, NIÑOS Y ADOLESCENTES A FIN DE QUE SE SIRVA INFORMAR EN EL TÉRMINO DE TRES DIAS EL ESTADO PROCESAL DE LA CARPETA DE INVESTIGACIÓN CI-FIDS-7/UI-FDS-7-03/00379/04-2023 POR EL DELITO DE ABUSO SEXUAL Y REMITA COPIA CERTIFICADA DE TODO LO ACTUADO EN DICHA CARPETA, APERCIBIENDOSE AL FISCAL QUE DE NO DAR CUMPLIMIENTO A LO ANTERIOR EN EL TÉRMINO CONCEDIDO SE LE IMPPONDRA UNA MULTA DE VEINTE MIL PESOS, POR DESACATO A UN MANDATO JUDICIAL DE CONFORMIDAD CON LOS ARTÍCULOS 62 Y 73 DEL CÓDIGO DE PROCEDIMIENTOS CIVILES. Túrnese a la UNIDAD DE GESTIÓN ADMINISTRATIVA, para que procedan a la elaboración del oficio ordenado y hecho que

SOLO CONSULTA

sea lo ponga a disposición de la actora en el principal para su diligenciación, quien deberá recibirlo dentro del término de tres días contados a partir de que surta sus efectos el auto que ordene poner a disposición dicho oficio y una vez recibido deberá acreditar dentro del término de TRES DIAS la diligenciación del mismo. PRUEBAS DEL DEMANDADO EN EL PRINCIPAL Y ACTOR EN LA RECONVENCIÓN. NO SE ADMITEN: 1.- NO SE ADMITE EL ESTUDIO SOCIOECONÓMICO Y DE COMPORTAMIENTO ACTUAL. TOMANDO EN CONSIDERACIÓN QUE DICHA PROBANZA NO ES IDÓNEA PARA DEMOSTRAR QUE EL SEÑOR MIGUEL ÁNGEL CASTILLO OLGUÍN NO ES GENERADOR DE VIOLENCIA FAMILIAR. 2.- DOCUMENTAL PÚBLICA.- Copia certificada de todo lo actuado en el expediente 595/2016 radicado en el Juzgado Octavo de Proceso Oral Familiar relativo al juicio de Perdida de la Patria Potestad promovido por CASTILLO OLGUIN MIGUEL ANGEL en contra de VICTORIA IVONNE GONZALEZ CARRANZA. No se admite roda vez que no tiene relación con la Litis del presente asunto. 5.- LA PERICIAL EN PSICOLOGÍA QUE DEBERÁ PRACTICARSE A LAS MENORES VICTORIA MICHELLE, DANAE CONSTANZA y VALENTINA IVONNE de apellidos CASTILLO GONZALEZ. NO SE ADMITE TOMANDO EN CONSIDERACIÓN LO ORDENADO EN LINEAS QUE ANTECEDEN RESPECTO AL OFICIO QUE SE GIRE A LA FISCALÍA DE ATENCIÓN A DELITOS COMETIDOS EN AGRAVIO DE NIÑAS, NIÑOS Y ADOLESCENTES A FIN DE QUE SE SIRVA INFORMAR EL ESTADO PROCESAL DE LA CARPETA DE INVESTIGACIÓN CI-FIDS-7/UI-FDS-7-03/00379/04-2023. SE ADMITEN I.- La DECLARACIÓN DE PARTE.- a cargo de la actora CLAUDIA CARRANZA CASTILLO, quedando citada para que el día y hora que se señale para que tenga verificativo la audiencia de juicio comparezca personalmente y no por conducto de apoderado para que responda bajo protesta de decir verdad al interrogatorio que se le formule (art. 1060 CPC), apercibido que de no comparecer sin justa causa se tendrán por ciertas las afirmaciones que su colitigante pretenda acreditar, salvo prueba en contrario (1062 fracción II CPC), así como para el caso de que el deponente se rehúse a contestar las preguntas que le formule su colitigante o lo haga evasivamente, se tendrán por ciertas las afirmaciones de la otra parte. LA DEMANDADA EN LA RECONVENCIÓN NO OFRECIÓ PRUEBAS.
Ciudad de México, 22 de abril de 2025
LA SECRETARIA JUDICIAL ADSCRITA AL JUZGADO CUARTO DE PROCESO ORAL FAMILIAR DE LA CIUDAD DE MÉXICO
LIC. REYNA EMILIA CRESPO AGUILAR
23-28 GRATUITO DIF CDMX

JUZGADO QUINTO DE PROCESO ORAL EN MATERIA FAMILIAR
EXP. No. 95/2020
EDICTO No. 5

A DANIEL MIRANDA TERRES.
En los autos del Juicio de PÉRDIDA DE LA PATRIA POTESTAD, promovido por MAIRA YAZMÍN COLÍN GARCÍA en contra de DANIEL MIRANDA TERRES, expediente 95/2020, el titular del juzgado C. JUEZ QUINTO DE PROCESO ORAL EN MATERIA FAMILIAR DE LA CIUDAD DE MÉXICO, en proveído de fecha veintiséis de noviembre del año dos mil veinticuatro, con relación al diverso proveído de fecha doce de agosto del año dos mil veintidós; ordenó EMPLAZAR mediante EDICTOS, con fundamento en el artículo 122 fracción II del Código de Procedimientos Civiles para la Ciudad de México, a la parte demandada DANIEL MIRANDA TERRES, haciendo de su conocimiento que cuenta con el termino de QUINCE DÍAS para comparecer al local de este juzgado a recoger las copias de traslado que se encuentran a su disposición en la Secretaria B del juzgado; asimismo, cuenta con el término de NUEVE DÍAS contados a partir de la recepción de las copias de traslado para dar contestación a la demanda.
Ciudad de México, 26 de febrero de 2025
LA SECRETARIA JUDICIAL "B" ADSCRITA AL JUZGADO QUINTO DE PROCESO ORAL FAMILIAR DE LA CIUDAD DE MÉXICO
LIC. SILVIA MONROY RODRÍGUEZ.
28-5-8 F-2825309 $421.35

JUZGADO TRIGÉSIMO TERCERO DE LO PENAL
SECRETARÍA M.E.
CAUSA No. 579/2019
EDICTO No. 11

"...proveído dictado en la causa instruida en contra de ANASTACIO RAMÓN SAN AGUSTÍN o ANASTACIO SALVADOR RAMÓN TOLENTINO, por la comisión del delito de HOMICIDIO CALIFICADO, en continuación de audiencia de fecha 23 veintitrés de abril de 2025 dos mil veinticinco, que en lo conducente dice: "...ACUERDO.- Enseguida y en la misma fecha el Ciudadano Juez Acuerda: Que visto el desahogo de la presente diligencia y dadas las manifestaciones realizadas por las partes se tienen por hechas para todos los efectos legales a que haya lugar...Por otra parte, toda vez que aún faltan por desahogarse la ampliaciones de las periciales a cargo de los peritos ADRIANA ACOSTA RAMÍREZ y EFREN MENESES MORALES, así como las ampliaciones de declaración de los testigos MIGUEL ANGEL JIMENEZ HORCASITA y RICARDO GARCÍA FLORES, JESUS ORTEGA SEGURA, para la continuación de la misma se señalan las 09:00 NUEVE HORAS DEL DÍA 6 SEIS DE MAYO DEL AÑO EN CURSO, por lo que en preparación de dicha diligencia.. por lo que respecta al perito EFREN MENESES MORALES, a fin de que comparezca al local de este Juzgado ubicado en CIRCUITO MARTINEZ DE CASTRO, ESQUINA CON JAVIER PIÑA Y PALACIOS SIN NÚMERO, PUEBLO SAN MATEO XALPA, CODIGO POSTAL 16800, ALCALDÍA XOCHIMILCO CIUDAD DE MÉXICO, el día y hora señalado en autos, se ordena notificar mediante edictos por 3 tres ocasiones a fin de que comparezca al local de este Juzgado el día y hora señalado en autos, con el apercibimiento de que en caso de no comparecer se dejara de recibir su ratificación y ampliación del dictamen emitido por éste, para lo cual deberá girarse el oficio correspondiente. Notifíquese y cúmplase. Así lo proveyó y firma el Ciudadano Juez Trigésimo Tercero de lo Penal en la Ciudad de México Doctor en Derecho SANTIAGO ÁVILA NEGRÓN en unión de su Ciudadano Secretario de Acuerdos licenciado JESUS SEVILLA FLORES, con quien actúa, autoriza y da fe. DOY FE. DOS RUBRICAS ILEGIBLES.
Ciudad de México, 23 de abril de 2025
EL JUEZ TRIGÉSIMO TERCERO PENAL DE LA CIUDAD DE MÉXICO
DR. SANTIAGO ÁVILA NEGRÓN
25-28-29 Sin Costo Causa 579/2019 OF. S/N

JUZGADO CUADRAGÉSIMO QUINTO DE LO PENAL
CAUSA No. 363/2019
EDICTO No. 16

"...Por auto de 12 doce de abril de 2025 dos mil veinticinco, este juzgador determinó la extensión de la pretensión punitiva por prescripción, a favor del inculpado ALBERTO ALEJANDRO RODRÍGUEZ SÁMANO O ALEJANDRO ROGELIO RODRÍGUEZ SÁMANO, por el delito de homicidio calificado, en agravio de JESÚS SAMPERIO MIRAMONTES Y ENRIQUE GARCÍA GUTIÉRREZ..."
Ciudad de México, 23 de abril de 2025
EL JUEZ INTERINO CUADRAGÉSIMO QUINTO PENAL DE LA CIUDAD DE MÉXICO
MTRO. CARLOS ALBERTO RICO MONDRAGÓN
28 Sin Costo Causa 363/2019 OF. 599

UNIDAD DE GESTIÓN JUDICIAL TIPO DOS
DE TRIBUNAL DE ENJUICIAMIENTO NÚMERO 3
CARPETA DE ENJUICIAMIENTO: TE03/2547/2024
EDICTO No. 1

NOTIFICACIÓN DIRIGIDA A ARACELI GUTIÉRREZ RAMÍREZ
En cumplimiento a lo ordenado por la Jueza de Enjuiciamiento del Sistema Procesal Penal Acusatorio de la Ciudad de México, DOCTORA ROCIO LUNA DOMINGUEZ, en audiencia celebrada el día 11 de abril del año en curso, dentro de la carpeta Judicial citada al margen, seguida en contra de CHRISTOPER ALVAREZ GONZÁLEZ, por el hecho que la ley señala como delito de VIOLACION COMETIDA A PERSONA MENOR DE DIECIOCHO AÑOS DE EDAD AGRAVADO (DIVERSOS DOS), cometido en agravio de la víctima de identidad reservada de iniciales J.I.M.G., hago de su conocimiento que la Jueza de referencia programo continuación de audiencia para

SOLO CONSULTA
SOLO CONSULTA
SOLO CONSULTA

las 09:30 horas, del día 30 de abril de 2025, en la sala de oralidad número 1, del Tribunal Superior de Justicia de la Ciudad de México, sito en Reforma número 50, Colonia San Lorenzo Tezonco, Delegación Iztapalapa, para, para que tenga verificativo la Audiencia, a la cual deberá comparecer con 30 minutos de anticipación, lo que se informa para los efectos legales a que haya lugar.
Ciudad de México, 23 de abril de 2025
LA JUEZA DE TRIBUNAL DE ENJUICIAMIENTO ADSCRITA A LA UNIDAD DE GESTIÓN JUDICIAL TIPO DOS DE TRIBUNAL DE ENJUICIAMIENTO NUMERO TRES
DRA. ROCÍO LUNA DOMÍNGUEZ
25-28-30 Sin Costo Carpeta de Enjuiciamiento TE03/2547/2024 Of. TE03/1571/2025

UNIDAD DE GESTIÓN JUDICIAL ESPECIALIZADA EN EJECUCIÓN DE SANCIONES PENALES DE LA CIUDAD DE MÉXICO, EN EL RECLUSORIO ORIENTE
CARPETA DE EJECUCIÓN: EJEC/OTE/0294/2024
CARPETA JUDICIAL: 010/0008/2024
EDICTO No. 522

Sentenciados: RUBÉN RAFAEL GALICIA MENESES y JOSÉ RAFAEL CASTILLO GÓMEZ
En cumplimiento a lo ordenado en auto de fecha 07 siete de abril de 2025 dos mil veinticinco, en la carpeta de Ejecución EJEC-OTE/0294/2024, derivada de la carpeta judicial 010/0008/2024, relacionada con los sentenciados RUBÉN RAFAEL GALICIA MENESES y JOSÉ RAFAEL CASTILLO GÓMEZ, respecto del cumplimiento a la sentencia del 21 veintiuno de marzo de 2024 dos mil veinticuatro; en la cual se determinó: "...ACUERDO. Ciudad de México, 07 siete de abril de 2025 dos mil veinticinco. ...Del escrito de cuenta, se tiene a la profesionista en mención, aceptando y protestando el cargo conferido, de conformidad con el artículo 20 Apartado B fracción VIII de la Carta Magna, así como lo contemplado en el numeral 25 fracción V de la Ley Nacional de Ejecución Penal, con número de cédula profesional 7933854, de la cual adjunta copia simple, asimismo, en relación a la vista ordenada en auto del 28 de febrero de 2025, indica que enterada de lo manifestado por la Autoridad Ejecutora, respecto a que los sentenciados RUBÉN RAFAEL GALICIA MENESES y JOSÉ RAFAEL CASTILLO GÓMEZ, NO han dado cumplimiento con las obligaciones inherentes al mecanismo bajo el cual se encuentran, refiere que desconoce la causa o motivo por el que los sentenciados no dieran cumplimiento a sus obligaciones, por lo que solicita se agoten todos los medios de notificación para notificarlos y manifiesten los motivos de justificación por los cuales no han dado cumplimiento. En relación a la protesta de cargo que realiza la defensora pública designada y corroborada dicha cédula en el Registro Nacional de Profesionistas, que la acredita como Licenciada en Derecho, se tiene aceptando y protestando el cargo conferido de dicha profesionista, para que asista en la etapa de ejecución a los justiciables de mérito, nombramiento que subsistirá hasta en tanto los justiciables RUBÉN RAFAEL GALICIA MENESES y JOSÉ RAFAEL CASTILLO GÓMEZ revoquen dicho cargo. Del estado procesal de la carpeta, se desprende que el pasado 28 veintiocho de febrero de 2025 dos mil veinticinco, la Autoridad Ejecutora informó el incumplimiento de los sentenciados RUBÉN RAFAEL GALICIA MENESES y JOSÉ RAFAEL CASTILLO GÓMEZ al Beneficio de la Suspensión Condicional de la Ejecución de la Pena, por lo que se procedió a dar vista a las partes técnicas y a los sentenciados; en ese sentido, se advierte que se cuenta con el desahogo de la Representación Social y de la Defensa Pública, y en torno a los justiciables, del acta circunstanciada de notificación, se desprende que se realizaron las diligencias pertinentes para notificar a cada uno de ellos, a través de los medios proporcionados, obteniéndose resultados negativos, en los medios electrónicos y respecto a los domicilios, se dejaron fijados instructivos en lugar visible dirigidos a cada justiciable. Por lo que se advierte que ya existen condiciones para resolver sobre la prevalencia o no de los sentenciados al Beneficio de la Suspensión Condicional de la Ejecución de la Pena, al cual accedieron, siendo de vital importancia para determinar su situación jurídica, por lo que resulta procedente solicitar al Subdirector de Salas adscrito a esta Unidad la programación de Audiencia de Revisión de Sustitutivos y Beneficios Penales, ello de acuerdo a la disponibilidad de salas con las que se cuenta en esta Unidad, por lo que siendo el caso y con fundamento en lo dispuesto por los artículos 4, 24 y 25 de la Ley Nacional de Ejecución Penal, fue programada para el LUNES 26 VEINTISÉIS DE MAYO DE 2025 DOS MIL VEINTICINCO, A LAS 10:00 DIEZ HORAS, EN LA SALA DE ORALIDAD NÚMERO 06 SEIS, del edificio del Tribunal Superior de Justicia de esta Ciudad, ubicado en Avenida Reforma Oriente número 50, colonia San Lorenzo Tezonco, alcaldía Iztapalapa, Código Postal 09900, teléfono 5591564997 extensión 620318, a efecto que tenga verificativo la AUDIENCIA DE REVISIÓN DE SUSTITUTIVOS Y BENEFICIOS PENALES. Se apercibe al Agente del Ministerio Público y a la Defensoría Pública que para el caso de no asistir a la audiencia señalada sin justa causa, se procederá a su reemplazo y se dará vista a su Superior Jerárquico, así como se les impondrá una medida de apremio consistente en multa por el equivalente a 20 veinte veces la unidad de Medida y Actualización, de acuerdo a lo que establecen los artículos 25 fracción IX de la Ley Nacional de Ejecución Penal y 104 fracción II inciso B) del Código Nacional de Procedimientos Penales. Asimismo, al advertirse que los sentenciados RUBÉN RAFAEL GALICIA MENESES y JOSÉ RAFAEL CASTILLO GÓMEZ, se encuentran gozando de su libertad, bajo el Beneficio de la Suspensión Condicional de la Ejecución de la Pena, se les apercibe que para el caso de no comparecer sin causa justificada a la diligencia antes señalada, en términos de los artículos 141 del Código Nacional de Procedimientos Penales de la Ciudad de México y 91 del Código Penal, podrá dejarse sin efectos el mecanismo al que se encuentran acogidos y previa petición del Agente del Ministerio Público se ordenará su reaprehensión para que den cumplimiento a lo que resta por compurgar de la pena de prisión impuesta quedando bajo la custodia de la autoridad penitenciaria en el caso de la Subsecretaría de Sistema Penitenciario. En ese sentido y atendiendo a la fecha de audiencia señalada, en términos de los artículos 82, 83 y demás relativos del Código Nacional de Procedimientos Penales, se ordena notificar al Agente del Ministerio Público Licenciada YULEYMY VELASCO CALDERÓN, a la Defensora Pública Licenciada EVELYN ZAMUDIO AGUILAR y a los sentenciados RUBÉN RAFAEL GALICIA MENESES y JOSÉ RAFAEL CASTILLO GÓMEZ, éste último a través de todos los medios proporcionados por el mismo. Respecto a los sentenciados RUBÉN RAFAEL GALICIA MENESES y JOSÉ RAFAEL CASTILLO GÓMEZ, en aras de agotar los medios de notificación contemplados por la ley, también se ordena llevar a cabo la notificación a través de los Estrados de esta Unidad, y una publicación en el Boletín Judicial de este Tribunal. NOTIFIQUESE Y CUMPLASE. -ASÍ LO PROVEYÓ Y FIRMA LA JUEZ EN EJECUCIÓN DE SANCIONES PENALES EN LA CIUDAD DE MÉXICO, LICENCIADA ELIZABETH ZÁRATE ESPINOSA..." Se aprecia una firma ilegible.
EL JUEZ DE EJECUCIÓN DE SANCIONES PENALES DE LA CIUDAD DE MÉXICO, EN EL RECLUSORIO ORIENTE
LIC. ELIZABETH ZÁRATE ESPINOSA
28 Sin Costo Carpeta Ejecución EJEC/OTE/0294/2024 Of. EJEC/OTE/3/EZ/1024/2025

UNIDAD DE GESTIÓN JUDICIAL ESPECIALIZADA EN EJECUCIÓN DE SANCIONES PENALES DE LA CIUDAD DE MÉXICO
CARPETA DE EJECUCIÓN: EJEC/SUL/1093/2023
EDICTO No. 569

Sentenciado: TADEO EDGAR MALDONADO GONZÁLEZ
Delito: ROBO CALIFICADO
NOTIFICACIÓN Y CITACIÓN
Por medio de la presente, con fundamento en el artículo 82 fracción II del Código Nacional de Procedimientos Penales, hago de su conocimiento que en Audiencia de Controversia celebrada el día de la fecha, en la Carpeta de Ejecución anotada al rubro, se determinó lo siguiente: "SE DIFIERE AUDIENCIA DE EJECUCIÓN DE SENTENCIA. En la Ciudad de México, a 01 uno de abril del año 2025 dos mil veinticinco, se hace constar que siendo las 13:00 horas del día de la fecha, se aperturó Audiencia de Ejecución de Sentencia, respecto de la carpeta de ejecución EJEC-1093/2023 aperturada a

SOLO CONSULTA
SOLO CONSULTA
SOLO CONSULTA

nombre del sentenciado TADEO EDGAR MALDONADO GONZÁLEZ. PARTES PRESENTES.- La Agente del Ministerio Público adscrita a la Fiscalía de Ejecución Penal Licenciada ALICIA PÉREZ SÁNCHEZ y la licenciada KAREN DEL REAL TREJO Defensa Pública. PARTES AUSENTES. a) El sentenciado TADEO EDGAR MALDONADO GONZÁLEZ, motivo por el cual se solicitó al auxiliar de sala procediera a dar lectura al acta de notificación en relación a la diligencia practicada por los Notificadores adscritos a la Unidad de Gestión Judicial 1 Especializada en Ejecución de Sanciones Penales, y vista la información proporcionada por el Auxiliar de Sala, con fundamento en los artículos 20 apartado B fracción VIII de la Constitución Política de los Estados Unidos Mexicanos, 115 y 122 del Código Nacional de Procedimientos Penales y 121 de la Ley Nacional de Ejecución Penal, quedaron salvaguardados los intereses del sentenciado a través de la Defensa Pública designada, quien procedió a aceptar y protestar el cargo conferido, así mismo se verifico el documento con que se presenta la Licenciada en Derecho, el cual se ordena se agregue en copia a la carpeta de ejecución en la que se actúa. Verificando en la página de Internet del Registro Nacional de Profesionistas con dirección http://www.cedulaprofesional.sep.gob.mx a quien pertenece la cedula profesional arrojando como dato que pertenecen a la Licenciada KAREN DEL REAL TREJO en la carrera de Licenciatura en Derecho respectivamente, por lo que se tuvo por nombrada para la defensa del sentenciado a la profesionista referida en líneas anteriores. Lo anterior encuentra sustento con los siguientes criterios de nuestros máximos Tribunales: Época: Octava Época Registro: 389989 Instancia: Primera Sala Tipo de Tesis: Jurisprudencia Fuente: Apéndice de 1995 Tomo II, Parte SCJN Materia(s): Penal Tesis: 120 Página: 68 DEFENSOR. RECONOCIMIENTO DEL CARÁCTER DE. PARA ELLO DEBE CONSTAR FEHACIENTEMENTE SU ACEPTACIÓN. YA SEA EXPRESA O TACITA. Entre la tesis registrada con el número TCO11021-PEN del índice del Primer Tribunal Colegiado en Materia Penal del Primer Circuito intitulada "DEFENSOR. ACEPTACIÓN DEL CARGO" y la tesis registrada con el número TCO12083-PEN del índice del Segundo Tribunal Colegiado en Materia Penal del Primer Circuito, intitulada "DEFENSOR. RECONOCIMIENTO DEL CARÁCTER DE. PARA ELLO ES NECESARIO ACEPTAR Y PROTESTAR DICHO CARGO", subyace una contradicción en el sentido de que el Segundo Tribunal Colegiado sostiene que la aceptación del cargo del defensor no es un acto de tácito efecto en tanto el criterio que sustenta el Primer Tribunal Colegiado es en el sentido de que, si el defensor nombrado realiza actos de defensa, tales actos implican tácitamente aceptación del cargo. La contradicción debe resolverse en favor de la tesis sustentada por el Primer Tribunal Colegiado, en virtud de que para que los actos de defensa en los juicios del orden criminal principien a tener vigencia, es indispensable que el defensor acepte el cargo, lo cual hará ante el órgano correspondiente tan pronto se le dé a conocer su designación. Esta aceptación deberá constar fehacientemente, ya sea de manera expresa o tácita para que surta sus efectos legales. Se llega a esta conclusión en virtud de que el defensor independientemente de tener la obligación de obrar por ministerio de ley, es el asesor técnico que presta sus servicios profesionales al acusado y como tal el artículo 2547 del Código Civil para el Distrito Federal, que contempla disposiciones relativas al contrato de mandato que se otorga para el ejercicio de una profesión, establece que su aceptación puede ser expresa (de palabra, por escrito o por signos inequívocos) o tácita, cuando el mandatario ejecuta los actos que le encomienda el mandante, sin que declare que acepta el mandato. Octava Época: Contradicción de tesis 2/90. Entre las sustentadas por el Primer y Segundo Tribunales Colegiados en Materia Penal del Primer Circuito. 7 de enero de 1991. Cinco votos. NOTA: Tesis 1a./J.5/91, Gaceta número 44, pág. 15; Semanario Judicial de la Federación, tomo VIII-agosto, pág. 65. Época: Décima Época Registro: 2013697 Instancia: Tribunales Colegiados de Circuito Tipo de Tesis: Aislada Fuente: Gaceta del Semanario Judicial de la Federación Libro 39, febrero de 2017, Tomo III Materia(s): Constitucional Tesis: XV.3o.7 P (10a.) Página: 2184 DEFENSA TÉCNICA ADECUADA. PARA GARANTIZAR ESTE DERECHO FUNDAMENTAL EN LOS PROCEDIMIENTOS PENALES DE CORTE ACUSATORIO Y ORAL, NO BASTA QUE EN LA AUDIENCIA INICIAL, AL INDIVIDUALIZAR A LAS PARTES, QUIEN REPRESENTA AL IMPUTADO MANIFIESTE AL JUEZ DE CONTROL QUE CUENTA CON LA AUTORIZACIÓN PARA FUNGIR COMO DEFENSOR Y QUE SUS DATOS SE ENCUENTRAN PREVIAMENTE REGISTRADOS EN LA ADMINISTRACIÓN DEL CENTRO DE JUSTICIA, SINO QUE ES NECESARIO QUE AQUÉL VERIFIQUE DICHA CIRCUNSTANCIA (SEA LICENCIADO EN DERECHO CON CÉDULA PROFESIONAL) Y QUE DE ELLO QUEDE CONSTANCIA EN LA VIDEOGRABACIÓN CORRESPONDIENTE. Para garantizar el derecho fundamental de defensa técnica adecuada en los procedimientos penales de corte acusatorio y oral, no basta que en la audiencia inicial, al individualizar a las partes, la persona que representa al imputado manifieste al Juez de control que cuenta con la autorización para fungir como defensor y que sus datos se encuentran previamente registrados en la administración del centro de justicia, sino que es necesario que aquél verifique dicha circunstancia y que de ello quede constancia en la videograbación correspondiente. En efecto, no se cumplen los aspectos necesarios para garantizar el derecho fundamental al debido proceso cuando de la videograbación del proceso penal acusatorio y oral, no se advierte que la persona que fue nombrada para que representara al inculpado fuera licenciada en derecho, porque la mera manifestación de que contaba con una autorización registrada en la administración del centro, no brinda certeza o evidencia de que tenía la capacidad técnica para ejercerla adecuadamente, puesto que ese dato no prueba que contara con la cédula que lo acreditara como licenciado en derecho o autorización para ejercer esa profesión; además, en los procedimientos penales tramitados con base en una metodología de audiencias orales, el acto que se emita en éstos lo constituye, precisamente, lo que se plasma en la audiencia, es decir, lo emitido por propia voz del Juez correspondiente, por lo que todo aquello que no conste en esa diligencia es inexistente. Lo cual resulta relevante, porque en términos de lo sostenido por la Primera Sala de la Suprema Corte de Justicia de la Nación en la jurisprudencia 1a./J. 26/2015 (10a.) y en la tesis aislada 1a. CCCXXVIII/2015 (10a.), de títulos y subtítulos: "DEFENSA ADECUADA EN MATERIA PENAL. LA FORMA DE GARANTIZAR EL EJERCICIO EFICAZ DE ESTE DERECHO HUMANO SE ACTUALIZA CUANDO EL IMPUTADO, EN TODAS LAS ETAPAS PROCEDIMENTALES EN LAS QUE INTERVIENE, CUENTA CON LA ASISTENCIA JURÍDICA DE UN DEFENSOR QUE ES PROFESIONISTA EN DERECHO." y "DEFENSA TÉCNICA. NO DEBE PRESUMIRSE POR EL HECHO DE QUE SE ASIENTE EN LA DECLARACIÓN MINISTERIAL DE UN INCULPADO QUE QUIEN LO ASISTE ES DEFENSOR DE OFICIO, SI NO EXISTE SUSTENTO ALGUNO DE ESA CALIDAD.", respectivamente, se estableció la necesidad de que en autos se encuentre plenamente demostrado que la persona sobre quien recae la defensa es un profesional del derecho, incluso, cuando se sostenga que forma parte de la defensoría pública. TERCER TRIBUNAL COLEGIADO DEL DÉCIMO QUINTO CIRCUITO. Amparo en revisión 305/2016. 8 de diciembre de 2016. Unanimidad de votos. Ponente: Gerardo Manuel Villar Castillo. Secretario: Juan Manuel García Arreguín. Nota: Las tesis de jurisprudencia 1a./J. 26/2015 (10a.) y aislada 1a. CCCXXVIII/2015 (10a.) citadas, aparecen publicadas en el Semanario Judicial de la Federación de los viernes 8 de mayo de 2015 a las 9:30 horas y 6 de noviembre de 2015 a las 10:30 horas y en la Gaceta del Semanario Judicial de la Federación, Décima Época, Libro 18, Tomo I, mayo de 2015, página 240 y Libro 24, Tomo I, noviembre de 2015, página 966, respectivamente. Esta tesis es objeto de la denuncia relativa a la contradicción de tesis 405/2017, pendiente de resolverse por la Primera Sala. Esta tesis se publicó el viernes 17 de febrero de 2017 a las 10:19 horas en el Semanario Judicial de la Federación. Dando cumplimiento al contenido del artículo 126 de la Ley Nacional de Ejecución Penal, se informa a las partes procesales que mediante auto de fecha 11 de septiembre de 2024 se tuvieron por anunciadas las pruebas ofrecidas por la Representación Social, con las que en términos de ley se brindó oportunidad al sentenciado y su

SOLO CONSULTA SOLO CONSULTA SOLO CONSULTA

defensa para ofertar pruebas de su parte, por lo que una vez transcurrido el término concedido al sentenciado TADEO EDGAR MALDONADO GONZÁLEZ así como a su Defensa, por lo que se señaló día y hora para que tuviera verificativo la Audiencia de Controversia. DETERMINACIÓN Escuchadas que fueron las partes (como obra en audio y video), en especial lo expuesto por la Defensa en torno a las notificaciones realizadas para el sentenciado (en virtud de que no se observó lo ordenado en la anterior diligencia, esto es, que fuera un notificador adscrito a esta Unidad de Gestión Judicial, aunado a que se agotó un diverso numero al proporcionado por el sentenciado, siendo los correctos los números con terminación 95-36 y 24-38), este Juzgador en estricto respeto a los derechos humanos del sentenciado TADEO EDGAR MALDONADO GONZÁLEZ, tomando en consideración que la libertad es un derecho fundamental del ser humano, respetando, protegiendo y garantizando, el modelo de control de convencionalidad ex oficio en materia de derechos humanos y con base en el principio pro persona contenido en el artículo 1 constitucional, que establece que siempre se estará a toda aquella acepción de la norma que más favorezca al gobernado, con fundamento en lo establecido en el artículo 20 Apartado b, fracción VIII de la Constitución Política de los Estados Unidos Mexicanos, si bien la Agente del Ministerio Público ha promovido controversia en contra del sentenciado TADEO EDGAR MALDONADO GONZÁLEZ ateniendo a lo establecido en el párrafo tercero del artículo 1° de la Constitución Política de los Estados Unidos Mexicanos, a efecto de no vulnerar garantías en perjuicio de la sentenciada, a efecto de proveer lo conducente, se ordenó DIFERIR LA AUDIENCIA DE CONTROVERSIA SEÑALANDO COMO NUEVA FECHA PARA SU CELEBRACIÓN EL DÍA 08 DE MAYO DE 2025 DOS MIL VEINTICINCO A LAS 10:00 HORAS EN LA SALA 51 del edificio ubicado en calle James E. Sullivan, número 133 tercer piso colonia San Rafael, alcaldía Cuauhtémoc, C.P. 06470, en la Ciudad de México con número telefónico 5591564997 extensión 510919. Lo que encuentra sustento en la garantía consistente en una defensa técnica adecuada, la cual no abarca únicamente el contar con un Defensor sino también que este Órgano Jurisdiccional le brinde las herramientas necesarias a los sentenciados para garantizar sus derechos, tal y como se desprende de los siguientes criterios de nuestros máximos Tribunales: Época: Décima Época Registro: 160044 Instancia: Primera Sala Tipo de Tesis: Jurisprudencia Fuente: Semanario Judicial de la Federación y su Gaceta Libro X, Julio de 2012, Tomo 1 Materia(s): Constitucional Tesis: 1a./J. 12/2012 (9a.) Página: 433 DEFENSA ADECUADA. FORMA EN QUE EL JUEZ DE LA CAUSA GARANTIZA SU VIGENCIA. La garantía individual de defensa adecuada contenida en el artículo 20, apartado A, fracción V, de la Constitución Política de los Estados Unidos Mexicanos (en su texto anterior a la reforma publicada en el Diario Oficial de la Federación el 18 de junio de 2008) entraña una prohibición para el Estado consistente en no entorpecer el ejercicio del derecho de defensa del gobernado y un deber de actuar, en el sentido de informarle el nombre de su acusador, los datos que obren en la causa, brindarle la oportunidad de nombrar un defensor, no impedirle que se entreviste de manera previa y en privado con él y, en general, no impedir u obstaculizar el ejercicio de las cargas procesales que le corresponden dentro del proceso penal para desvirtuar la acusación del Ministerio Público. Así, para proteger la citada garantía es necesario que la labor de quien funja como defensor sea eficaz, pues aquélla no puede concebirse como un mero requisito formal, sino que debe permitir una instrumentación real para tener oportunidades de descargo que, básicamente, permitan al imputado una efectiva participación en el proceso. Ahora bien, el juez de la causa garantiza la posibilidad de defensa al permitir que se den todas las condiciones necesarias para que el inculpado sea debidamente asistido, tanto formal como materialmente, de manera que si en los hechos no puede calificar su adecuada defensa -en razón de la forma en que se conduce el defensor respectivo-, ello no significa que el juez de la causa viole la garantía en cuestión, pues el control de la correcta o incorrecta actitud procesal del defensor, del debido ejercicio de las cargas procesales, así como de su pericia jurídica, sólo podrían ser materia de responsabilidad profesional, en términos de las leyes administrativas o penales, y según se trate de un defensor de oficio o particular. Esto es, el juez respeta la garantía de defensa adecuada: (i) al no obstruir en su materialización (como ocurre cuando niega el derecho a una entrevista previa y en privado o interfiere y obstaculiza la participación efectiva del asesor) y (ii) al tener que asegurarse, con todos los medios legales a su alcance, que se satisfacen las condiciones que posibilitan la defensa adecuada, sin que ello signifique que esté en condiciones de revisar la forma en que los defensores efectivamente logran su cometido, pues ello excedería las facultades que tiene a su cargo para vigilar que en el proceso se garantice una defensa adecuada. Amparo directo 9/2008. 12 de agosto de 2009. Mayoría de cuatro votos. Disidente: Sergio A. Valls Hernández. Ponente: José Ramón Cossío Díaz. Secretario: Miguel Enrique Sánchez Frías. Amparo directo 16/2008. 12 de agosto de 2009. Mayoría de cuatro votos. Disidente: Sergio A. Valls Hernández. Ponente: José Ramón Cossío Díaz. Secretario: Miguel Enrique Sánchez Frías. Amparo directo 33/2008. 4 de noviembre de 2009. Mayoría de cuatro votos. Disidente: Sergio A. Valls Hernández. Ponente: José Ramón Cossío Díaz. Secretario: Miguel Enrique Sánchez Frías. Amparo directo 6/2010. 30 de junio de 2010. Cinco votos. Ponente: José Ramón Cossío Díaz. Secretario: Julio Veredín Sena Velázquez. Facultad de atracción 275/2011. Sexto Tribunal Colegiado en Materia Penal del Primer Circuito. 28 de marzo de 2012. Cinco votos. Ponente: Guillermo I. Ortiz Mayagoitia. Secretaria: Georgina Laso de la Vega Romero. Tesis de jurisprudencia 12/2012 (9a.). Aprobada por la Primera Sala de este Alto Tribunal, en sesión privada de veinte de junio de dos mil doce. Época: Novena Época Registro: 166189 Instancia: Primera Sala Tipo de Tesis: Aislada Fuente: Semanario Judicial de la Federación y su Gaceta Tomo XXX, Octubre de 2009 Materia(s): Constitucional, Penal Tesis: 1a. CLXXVIII/2009 Página: 57 DEFENSA ADECUADA EN EL PROCESO PENAL. ESA GARANTÍA TAMBIÉN ES APLICABLE EN LA ETAPA DE EJECUCIÓN DE SENTENCIA. El artículo 20, apartado A, fracción IX, de la Constitución Política de los Estados Unidos Mexicanos (en su texto anterior a la reforma publicada en el Diario Oficial de la Federación el 18 de junio de 2008), al tutelar la defensa adecuada en el proceso penal, la instituyó como un derecho fundamental mínimo, por lo que dicha garantía también es aplicable en la etapa de ejecución de sentencia, pues en ese periodo el sentenciado cuenta con ciertos beneficios preliberacionales que puede hacer valer cuando proceda -como la condena condicional, la sustitución de la pena de prisión y la conmutación de sanciones-, lo cual requiere la asistencia, asesoramiento jurídico y, en su caso, la promoción por parte de un defensor, pues de lo contrario se dejaría inerme al sentenciado frente a la actuación de las autoridades ejecutoras. Amparo en revisión 1375/2009. 12 de agosto de 2009. Cinco votos. Ponente: Sergio A. Valls Hernández. Secretario: Arnoldo Castellanos Morfín. NOTIFICACIÓN AL SENTENCIADO. - Se instruye al Director de la Unidad de Gestión Judicial 1 Especializada en Ejecución de Sanciones Penales, así como a los notificadores adscritos, a la misma procedan a la notificación del sentenciado TADEO EDGAR MALDONADO GONZÁLEZ quienes deberán realizar la notificación o bien ser un notificador diverso al que ha realizado las anteriores notificaciones. Siendo que el sentenciado se deberá presentar a la próxima audiencia con identificación oficial y 10 diez minutos antes del inicio de la misma, lo cual deberá realizarse agotado los medios legales, como lo son: a) Todos y cada uno de los medios proporcionados por este y los que obren en la carpeta de ejecución en la que se actúa (como se estableció en audio y video), así como Boletín Judicial y Estrados. Quedando apercibido el sentenciado TADEO EDGAR MALDONADO GONZÁLEZ para el caso de que no comparezca sin causa justificada la audiencia se llevara sin su presencia, y en su caso se procederá a acordar la petición del Agente del Ministerio Publico revocándole el mecanismo alterno a la prisión al que se encuentra acogido, así como la libertad de la que viene gozando, siendo internado en el Centro de Reclusión correspondiente a esta Ciudad con el fin de que dé cumplimiento a la pena que pesa en su contra. NOTIFICACIÓN

SOLO CONSULTA SOLO CONSULTA SOLO CONSULTA

PERSONAL.- En virtud de que el Agente del Ministerio Público y Defensa Pública de la sentenciada, se encontraron presentes en la diligencia de esta fecha, en ese acto con fundamento en el artículo 63 del Código Nacional de Procedimientos Penales quedaron notificados de manera personal de la próxima fecha de audiencia, quedando apercibidas las partes técnicas que para el caso de no comparezcan sin causa justificada se les hará efectiva una medida de apremio consistente en una multa por el equivalente a 20 veinte veces la Unidad de Medida y Actualización de conformidad con lo dispuesto por el artículo 104 fracción II inciso b) del Código Nacional de Procedimientos Penales y se procederá a su remplazo dándose vista a su superior jerárquico. OBSERVACONES.- Se hace del conocimiento a las partes procesales que mediante Acuerdo Plenario 65-33/2023, emitido en sesión de fecha 24 veinticuatro de octubre de 2023 dos mil veintitrés, por el Pleno de la Judicatura de la Ciudad de México, determinó dejar sin efectos, los "Lineamientos de Seguridad Sanitaria para la Reanudación Total de Actividades en el Poder Judicial de la Ciudad de México" autorizados por Acuerdo V-11/2022, emitido por las y los integrantes del H. Consejo, en fecha cuatro de marzo de dos mil veintidós, así como la Circular CJCDMX-13/2022, publicada en los Boletines Judiciales números 39, 40, 41, 42 y 43, de fechas siete, ocho, nueve, diez y once de marzo de la citada anualidad, y demás disposiciones contenidas en acuerdos plenarios, acuerdos generales, acuerdos volantes y circulares que se opongan a la determinación. Asimismo, el Pleno del Consejo de la Judicatura de la Ciudad de México, autorizó las "Recomendaciones en materia de Seguridad Sanitaria en el Poder Judicial de la Ciudad de México", que deberán ser implementadas por parte de los órganos jurisdiccionales, áreas administrativas y de apoyo judicial, servidoras y servidores públicos, así como público en general en todos los inmuebles de ésta Casa de Justicia, con efectos a partir de su publicación en el Boletín Judicial de la Ciudad de México, en correlación a los dispuesto en los "Lineamientos en materia de Seguridad y Vigilancia para el Poder Judicial de la Ciudad de México", así como en el "Reglamento en materia de Gestión Integral de Riesgos y Protección Civil para el Poder Judicial de la Ciudad de México", autorizados por Acuerdos Generales 15-30/2022 y 42-12/2023, emitidos en sesiones de fechas doce de julio de dos mil veintidós y dieciocho de abril de dos mil veintitrés, respectivamente; a saber: "RECOMENDACIONES EN MATERIA DE SEGURIDAD SANITARIA EN EL PODER JUDICIAL DE LA CIUDAD DE MÉXICO" A. Objetivo. Establecer las recomendaciones en materia de seguridad sanitaria, para los órganos jurisdiccionales y áreas administrativas, así como las y los servidores públicos y usuarios en general, en los distintos inmuebles del Poder Judicial de la Ciudad de México, atendiendo el derecho a la salud y acceso a la justicia. B. Acciones de Prevención. 1. Continuar con la difusión de medidas básicas de prevención, síntomas y signos de sospecha de los virus INFLUENZA y SARS-CoV-2 (COVID-19). 2. Las personas usuarias que acudan a realizar algún trámite o intervengan en el desahogo de alguna diligencia, en caso de presentar alguno de los síntomas y signos de sospecha de los virus INFLUENZA y SARS-CoV-2 (COVID-19), deberán portar cubre bocas para poder ingresar a los inmuebles del Poder Judicial acatar las disposiciones contenidas en este documento y todas aquellas indicaciones que reciban del personal que labora en la institución. 3. Con el fin de salvaguardar la salud de las personas, se exhorta al público usuario a acudir a las instalaciones del Poder Judicial de la Ciudad de México, únicamente con las personas estrictamente necesarias para la diligencia o trámite que requieran. 4. Ejecución diaria de trabajos de limpieza por parte del personal de limpieza en todos los inmuebles del Poder Judicial de esta Ciudad. 5. Retirar materiales que no se puedan limpiar fácilmente como: folletos, trípticos, volantes, artículos de demostración, etcétera. 6. Evitar la ingesta de alimentos en los inmuebles del Poder Judicial. 7. Confinamiento de áreas comunes para evitar la concentración de personas. 8. Informar al Titular del área correspondiente cuando alguna persona presente síntomas relacionados con el virus INFLUENZA y SARS-CoV-2 (COVID-19), quien deberá hacerlo del conocimiento a la Dirección de Protección Civil del Consejo. C. Acciones de Mitigación. 1. Se deberá priorizar la atención a las personas mayores de 60 años, mujeres embarazadas o lactantes y personas con discapacidad. 2. No se permitirá el ingreso a los inmuebles del Poder Judicial de la Ciudad de México, sin uso obligatorio de cubre bocas a aquella persona que presente algún síntoma relacionado con el padecimiento del virus INFLUENZA y/o SARS-CoV- 2 (COVID-19). 3. Implementar en todas las áreas del Poder Judicial, estrategias que permitan mantener sana distancia (mínimo 1.5 metros). 4. Controlar el acceso del público usuario a cada uno de los inmuebles del Poder Judicial. 5. Privilegiar el uso de medios electrónicos y plataformas virtuales en las actividades que así lo permitan, tanto para comunicación interinstitucional, como con el público en general. 6. Podrán llevarse a cabo de manera presencial y/o virtual, reuniones, cursos, clases y capacitaciones, bajo la más estricta responsabilidad de quien las organice o realice, respetando las medidas de mitigación que el caso amerite. Por consiguiente, lo anterior debe ser observado por las partes procesales. Solicitándole al director de esta Unidad de Gestión Judicial, gire un atento oficio a la Unidad Central de notificadores, haciéndole del conocimiento que el acta entregada con la notificación para esta diligencia, es una copia fiel de las anteriores, que la próxima citación deberá realizarla un notificador diverso al que ha sido asignado en las anteriores, debiendo agotar de manera correcta y completa todos y cada uno de los medios de localización que obran en la presente carpeta de ejecución. Finalmente al haber abordado todos y cada uno de los puntos expuestos por las partes, en uso de la voz la AGENTE DEL MINISTERIO PÚBLICO y DEFENSA PÚBLICA refirieron no tener nada más que manifestar. Al no existir materia sobre la cual deba recaer pronunciamiento se tiene por concluida la presente audiencia. ASÍ LO DETERMINÓ ORALMENTE EN AUDIENCIA EL JUEZ DE LA CIUDAD DE MÉXICO ESPECIALIZADO EN EJECUCIÓN DE SANCIONES PENALES, MAESTRO ÁLVARO QUIROZ CABRERA, QUEDANDO CONSTANCIA CON EL PRESENTE AUTO.".

Ciudad de México, 1 de abril de 2025

EL JUEZ DE LA CIUDAD DE MÉXICO ESPECIALIZADO EN EJECUCIÓN DE SANCIONES PENALES, DE CONFORMIDAD CON EL ACUERDO 46-20/2022 EMITIDO POR EL CONSEJO DE LA JUDICATURA DE LA CIUDAD DE MÉXICO.

MTRO. ÁLVARO QUIRÓZ CABRERA

28 Sin Costo Carpeta Ejecución EJEC/SUL/1093/2023

Of. EJEC/SUL/AQ/1747/2025

UNIDAD DE GESTIÓN JUDICIAL ESPECIALIZADA EN EJECUCIÓN DE SANCIONES PENALES DOS CON SEDE EN RECLUSORIO NORTE

CARPETA DE EJECUCIÓN: EJEC/NTE/3074/2019

CARPETA JUDICIAL: TE009/0003/2018

EDICTO No. 570

Sentenciado: SERGIO FRANCISCO ÁVILA MATSUMOTO.

Delito: HOMICIDIO CALIFICADO EN GRADO DE TENTATIVA Y VIOLENCIA FAMILIAR EQUIPARADA

En cumplimiento a lo ordenado mediante auto del día de la fecha por el suscrito, se ordenó hacer del conocimiento a la víctima de identidad reservada de iniciales E.E.O.L. Y REPRESENTANTE LEGAL DE LA MENOR DE EDAD DE IDENTIDAD RESERVADA DE INICIALES H.A.O.L, lo siguiente: Ciudad de México, a 23 de abril de 2025. "...Se hace del conocimiento a la víctima de identidad reservada de iniciales E.E.O.L. Y REPRESENTANTE LEGAL DE LA MENOR DE EDAD DE IDENTIDAD RESERVADA DE INICIALES H.A.O.L., que deberá presentarse a la audiencia que se llevará a cabo a las 11:00 HORAS DEL DÍA 07 DE MAYO DE 2025, EN LA SALA DE AUDIENCIA 16, ubicada en: la Unidad de Gestión Judicial Especializada en Ejecución de Sanciones Penales Número 2, edificio de salas orales (ubicado en Jaime Nuno, número 205, Cuautepec, Barrio Bajo, delegación Gustavo A. Madero, Ciudad de México, código postal 07210, con una identificación oficial vigente), haciendo de su conocimiento que para el caso de que decida no se presentarse a la celebración de la audiencia programada, sus derechos quedarán salvaguardados por el

SOLO CONSULTA SOLO CONSULTA SOLO CONSULTA

Asesor Jurídico compareciente, aunado a que su inasistencia, no será impedimento para la celebración de la misma."
Ciudad de México, 23 de abril de 2025
EL JUEZ PENAL ESPECIALIZADO EN EJECUCIÓN DE SANCIONES PENALES DE LA CIUDAD DE MÉXICO, ADSCRITO A LA UNIDAD DE GESTIÓN JUDICIAL ESPECIALIZADA EN EJECUCIÓN DE SANCIONES PENALES DOS, CON SEDE EN RECLUSORIO NORTE
MTRO. BENJAMÍN ARMANDO AVILÉS PLAZOLA
(FIRMA JUDICIAL)
28 Sin Costo Carpeta Ejecución EJEC/NTE/3074/2019 Of. EJEC/NTE/1288/2025/B

UNIDAD DE GESTIÓN JUDICIAL ESPECIALIZADA EN EJECUCIÓN DE SANCIONES PENALES 2 SEDE RECLUSORIO NORTE
CARPETA DE EJECUCIÓN: EJEC/NTE/1295/2022
CARPETA JUDICIAL: 009/0179/2022
EDICTO No. 571

Sentenciado: BRYAN AXEL ROBLES CASTILLO Y OTRO
Delito: ROBO AGRAVADO
"...AUTO.- Ciudad de México, 24 de abril de 2025. Vista la cuenta que antecede, se advierte de la presente carpeta que en fecha 08 de abril de 2025, se recibió contestación al exhorto 85/2025, mediante el cual refiere el actuario B, Licenciado en Derecho Aldo Sánchez Núñez, mediante el cual informa que el Código Postal se encuentra fuera de la competencia territorial del Distrito Jurisdiccional de el Oro, México, motivo por el cual no fue procedente dar cumplimiento a lo ordenado por esta autoridad, en relación a notificar al sentenciado BRYAN AXEL ROBLES CASTILLO, de la celebración de la audiencia de revisión de sustitutivos y beneficios penales señalada para el día 24 de abril de 2025, a las 14:00 horas, en la sala número 05, toda vez que no se realizó en términos del numeral 82 del Código Nacional de Procedimientos Penales, es por ello que afecto de no violentar las garantías que le asisten al sentenciado BRYAN AXEL ROBLES CASTILLO, incluyendo su derecho de audiencia, previsto en el inciso 1 del artículo 8 de la Convención Americana sobre Derechos Humanos "Pacto de San José de Costa Rica", y 14 de la Constitución Política de los Estados Unidos Mexicanos, en consecuencia de ello y en cumplimiento al párrafo primero del artículo 20 de nuestra Carta Magna, que dispone que todo proceso penal será acusatorio y oral y se regirá por los principios de publicidad, contradicción, concentración , continuidad e inmediación, esta Juzgadora en el ámbito de su competencia, tiene la obligación de promover, respetar, proteger y garantizar los Derechos Humanos de conformidad con los principios de universalidad, interdependencia, indivisibilidad y progesividad, por lo que, deberá ser en audiencia pública en la que se resuelva lo correspondiente a la vigencia o revocación del sustitutivo de la pena de prisión por TRATAMIENTO EN LIBERTAD del que actualmente goza el sentenciado, por tanto, se señalan para el sentenciado BRYAN AXEL ROBLES CASTILLO las 12:00 horas del 30 de mayo de 2025, en la sala de audiencias 005 (ubicada en el edificio de Ejecución, en calle Jaime Nunó número 205, colonia Cuautepec Barrio Bajo, delegación Gustavo A. Madero, C.P. 07210), a efecto de que tenga verificativo la audiencia para revisión del sustitutivo de la pena de prisión por TRATAMIENTO EN LIBERTAD, la cual será presidida por la Suscrita. Bajo ese tenor, líbrese exhorto a la Presidencia del Tribunal Superior de Justicia del Estado de Morelos, México, asimismo al Juzgado de Ejecución de Sentencias de Ecatepec de Morelos, Estado de México ello, a fin de que en auxilio de las labores de ésta Autoridad Judicial en materia de Ejecución de Sanciones Penales y de estimarlo ajustado a Derecho, se sirva diligenciarlo en los términos siguientes y notifique íntegramente el presente auto y hecho que sea, se sirva devolverlo por la misma vía a ésta Autoridad en materia de Ejecución de Sanciones Penales, por conducto de la Unidad de Gestión Judicial Especializada en Ejecución de Sanciones Penales Dos, perteneciente al Tribunal Superior de Justicia de la Ciudad de México, con sede en Reclusorio Norte, ubicada en: calle Jaime Nunó número 205, colonia Cuautepec Barrio Bajo, alcaldía Gustavo A. Madero, código postal 07200, Ciudad de México; seguro de la reciprocidad de esta Autoridad en casos análogos. Autorizando la devolución anticipada del exhorto, a través de los medios electrónicos, señalándose para tal efecto los correos institucionales ugj.ejec.nte@tsjcdmx.gob.mx o cualquier medio necesario para ello, lo anterior con fundamento en el artículo 51 y 76 del Código Nacional de Procedimientos Penales de aplicación supletoria. Y a efecto de agotar todos los medios necesarios para su localización, con fundamento en el artículo 82 fracción II del Código Nacional de Procedimientos Penales, se ordena la práctica de la notificación a través de boletín judicial. Para lo anterior, envíese vía correo institucional al Director General de Anales de Jurisprudencia y Boletín Judicial del Tribunal Superior de Justicia de la Ciudad de México, para que sea publicado el edicto en una sola publicación. Por tanto, en términos de los artículos 82, 83, 85, 90, 91 y 92 del Código Nacional de Procedimientos Penales, notifíquese el presente proveído que contiene la debida citación a la celebración de la citada audiencia, al Ministerio Publico, Sentenciado y Defensa, quedando apercibidas las partes técnicas, que para el caso de no comparecer el día y hora de la audiencia, se les impondrá una medida de apremio consistente en multa por el equivalente a 20 días de salario mínimo vigente, de conformidad a lo dispuesto por el artículo 104 fracción II inciso b) del Código Nacional de Procedimientos Penales, procediendo a su remplazo, previa intervención de sus superiores jerárquicos. Finalmente, de conformidad con el numeral 105 de la Ley Nacional de Ejecución Penal, agréguese el oficio y el presente proveído a la carpeta de ejecución que nos ocupa para que obre como corresponde, asimismo se instruye al personal de esta Unidad de Gestión Judicial, a efecto que de conformidad con el acuerdo emitido por el Consejo de la Judicatura de la Ciudad de México 46-20/2022, en su artículo 7 fracción I, sea digitalizado el auto de cuenta. ASÍ LO PROVEYÓ Y FIRMA LA LICENCIADA MÓNICA GONZÁLEZ ALVARADO, JUEZA DE LA CIUDAD DE MÉXICO EN MATERIA PENAL PARA EL SISTEMA PROCESAL PENAL ACUSATORIO (EJECUCIÓN DE SANCIONES PENALES) ADSCRITA A LA UNIDAD DE GESTIÓN JUDICIAL ESPECIALIZADA EN EJECUCIÓN DE SANCIONES PENALES 2, SEDE RECLUSORIO NORTE..."
Ciudad de México, 24 de abril de 2025
LA JUEZA DE LA CIUDAD DE MÉXICO EN MATERIA PENAL PARA EL SISTEMA PROCESAL PENAL ACUSATORIO (EJECUCIÓN DE SANCIONES PENALES), ADSCRITA A LA UNIDAD DE GESTIÓN JUDICIAL ESPECIALIZADA EN EJECUCIÓN DE SANCIONES PENALES 2, SEDE RECLUSORIO NORTE, EN TÉRMINOS DEL ACUERDO V-34/2022, EMITIDO POR EL PLENO DEL CONSEJO DE LA JUDICATURA DE LA CIUDAD DE MÉXICO
LIC. MÓNICA GONZÁLEZ ALVARADO
28 Sin Costo Carpeta Ejecución EJEC/NTE/1295/2022 Of. EJEC/NTE/1230/2025/S

UNIDAD DE GESTIÓN JUDICIAL ESPECIALIZADA EN EJECUCIÓN DE SANCIONES PENALES EN LA CIUDAD DE MÉXICO
CARPETA DE EJECUCIÓN: EJEC/NTE/0223/2025
CARPETA JUDICIAL: 009/1537/2019
EDICTO No. 572

Sentenciado: RAÚL SERDÁN HERNÁNDEZ O RAÚL HERNÁNDEZ RODRÍGUEZ O JOSÉ PÉREZ PÉREZ
Delito: CONTRA LA SALUD EN SU MODALIDAD DE NARCOMENUDEO, HIPÓTESIS DE POSESIÓN CON FINES DE COMERCIO
Se hace del conocimiento a quién acredite la propiedad de: La cantidad de $626.00 (seis cientos veinte seis pesos 00/100 moneda nacional), que en data 24 de abril de 2025, se dictó un auto que a la letra dice: "...AUTO DE INICIO. ...OBJETOS PUESTOS A DISPOSICIÓN. .... Respecto a la DEVOLUCIÓN, de la cantidad de $626.00 (seis cientos veinte seis pesos 00/100 moneda nacional), a quién acredite su legitima propiedad, se ordena notificar mediante Edicto, que se publicará por una sola ocasión en el Boletín del Poder Judicial de la Ciudad de México, que cuenta con 20 días naturales, contados a partir del día siguiente a que sea notificado, para recoger el oficio mediante el cual se le hará la entrega del respectivo numerario, en el entendido que de no reclamarlo en tal plazo, se declarará el abandono de éste y se aplicará

SOLO CONSULTA
SOLO CONSULTA
SOLO CONSULTA

en términos de ley." ...
EL JUEZ PENAL ESPECIALIZADO EN EJECUCIÓN DE SANCIONES PENALES, DE LA CIUDAD DE MÉXICO ADSCRITO A LA UNIDAD DE GESTIÓN JUDICIAL ESPECIALIZADA EN EJECUCIÓN DE SANCIONES PENALES 2, CON SEDE EN EL RECLUSORIO NORTE
LIC. HUMBERTO IVÁN AYALA SUÁREZ
28 Sin Costo Carpeta Ejecución EJEC/NTE/0223/2025 Of. EJEC/SUL/1028/2025/E

UNIDAD DE GESTIÓN JUDICIAL ESPECIALIZADA EN EJECUCIÓN DE SANCIONES PENALES EN LA CIUDAD DE MÉXICO
CARPETA DE EJECUCIÓN: EJEC/SUL/755/2024
EDICTO No. 573

Sentenciada: BELÉN GUZMÁN HERNÁNDEZ o HILARIA ENCINO LÓPEZ o HILARIA ENCINOS LÓPEZ
Delito: CONTRA LA SALUD EN SU MODALIDAD DE NARCOMENUDEO (HIPÓTESIS DE POSESIÓN CON FINES DE COMERCIO)
NOTIFICACIÓN
Por medio de la presente, con fundamento en el artículo 82 fracción II del Código Nacional de Procedimientos Penales, hago de su conocimiento que en la carpeta citada al rubro, se determinó lo siguiente: "En cumplimiento a lo ordenado por el Juez de la Ciudad de México en Materia Penal para el Sistema Procesal Penal Acusatorio (Ejecución de Sanciones Penales), Maestro RODRIGO KEVIN MARTÍNEZ VÁZQUEZ, en Audiencia de Ejecución de Sentencia celebrada el día de la fecha, en la Carpeta de Ejecución anotada al rubro, SE HACE DE SU CONOCIMIENTO QUE SE LE TUVO FORMALMENTE POR ACOGIDA AL BENEFICIO DE LA SUSPENSIÓN CONDICIONAL DE LA EJECUCIÓN DE LA PENA. Por otro lado, deberá estarse a lo ordenado en auto del 30 de julio de 2024, en el que se estableció que la fecha provisional en que dará cumplimiento a la pena impuesta a través del Beneficio Penal aludido es el 26 de enero de 2027. En cuanto a la reparación del daño no se hizo mayor pronunciamiento en razón de que no fue condenada al tratarse de un delito de resultado formal. Por otra parte, se está a lo ordenado en auto del 30 de julio de 2024, en el que se determinó la suspensión de los derechos políticos durante el tiempo que dure la pena de prisión impuesta hasta la fecha de compurga al estar acogida al Beneficio de la Suspensión Condicional de la Ejecución de la Pena."
Ciudad de México, 25 de marzo de 2025
EL JUEZ DE LA CIUDAD DE MÉXICO EN MATERA PENAL PARA EL SISTEMA PROCESAL PENAL ACUSATORIO (EJECUCIÓN DE SANCIONES PENALES), DE CONFORMIDAD CON EL ACUERDO V-34-22/2022 EMITIDO POR EL CONSEJO DE LA JUDICATURA DE LA CIUDAD DE MÉXICO
MTRO. RODRIGO KEVIN MARTÍNEZ VÁZQUEZ
28 Sin Costo Carpeta Ejecución EJEC/SUL/755/2024 Of. S/N

UNIDAD DE GESTIÓN JUDICIAL ESPECIALIZADA EN EJECUCIÓN DE SANCIONES PENALES EN LA CIUDAD DE MÉXICO
CARPETA DE EJECUCIÓN: EJEC/NTE/0868/2024
CARPETA JUDICIAL: 001/1549/2023
EDICTO No. 574

Sentenciado: JOSÉ GUADALUPE RODRÍGUEZ
Delito: ROBO
"...AUTO.- Ciudad de México, a 26 de marzo de 2025. Visto el contenido de la cuenta que antecede, se tiene por recibido el oficio a que se refiere dicha constancia, por lo que de conformidad con el artículo 105 de la Ley Nacional de Ejecución Penal, digitalícese y agréguese a sus autos para que obre como corresponda y surta los efectos legales a los que haya lugar. Se tiene por presentada a la Licenciada Leticia Garnica González, en su carácter de Subdirector Jurídico del Reclusorio Preventivo Varonil Norte de la Ciudad de México, en los términos de su referido oficio, mediante el cual hace del conocimiento de este Unitario que el sentenciado JOSÉ GUADALUPE RODRÍGUEZ obtuvo su libertad en relación a la carpeta que nos ocupa al haber compurgado la pena de prisión impuesta, por lo que fue excarcelado el día 21 de marzo de 2025. Manifestaciones que se tienen por hechas para todos los efectos legales a que haya lugar, por ello y visto el estado procesal que guarda la presente carpeta de ejecución, tomando en consideración que el estudio de la extinción punitiva de conformidad con los artículos 94, 95, 96 y 97 del Código Penal para el Distrito Federal (hoy Ciudad de México), es oficioso, este Juzgador realiza un estudio previo y preferente de la extinción por cumplimiento de la pena a fin de brindar certeza y seguridad jurídica a las partes. En esa tesitura, al realizar un análisis de la presente carpeta de ejecución se desprende que: • En fecha 28 de noviembre de 2024, se dictó sentencia en contra de JOSÉ GUADALUPE RODRÍGUEZ, por el delito de ROBO, imponiéndole la sanción privativa de libertad de 05 MESES y 50 DÍAS MULTA, equivalente a $5,187.00 (cinco mil ciento ochenta y siete pesos 00/100 moneda nacional); se le condenó a la reparación del daño material misma que se tuvo por satisfecha; se le negaron los sustitutivos penales, se le negó el Beneficio de la Suspensión Condicional de la Ejecución de la Pena, se ordenó la suspensión de sus derechos políticos. Resolución que causó firmeza mediante proveído e fecha 10 de diciembre de 2024 • Por auto de inicio de fecha 19 de diciembre de 2024, se declaró la extinción de la potestad del Estado para ejecutar la pena pública de reparación del daño al encontrarse satisfecha. Además, se estableció como fecha probable de compurgamiento el día 21 DE MARZO DE 2025. Por lo anterior, al atender al cómputo de la sanción privativa de libertad impuesta al sentenciado JOSÉ GUADALUPE RODRÍGUEZ, realizado mediante auto de inicio, del cual no hubo oposición de las partes procesales de conformidad a lo dispuesto en el artículo 106 de la Ley Nacional de Ejecución, en donde se estableció como fecha de compurgamiento para el sentenciado de mérito el día 21 DE MARZO DE 2025, el cual permaneció en internamiento, hasta la fecha antes mencionada, por lo que es evidente que dicho sentenciado ha dado cumplimiento a la pena privativa de libertad de manera lineal e ininterrumpida, por ende, en términos de los artículos 25 y 106 de la Ley Nacional de Ejecución Penal, 94 fracción I y 97 del Código Penal para el Distrito Federal, se tiene por cumplida la pena privativa de libertad impuesta al sentenciado JOSÉ GUADALUPE RODRÍGUEZ y por tanto, OPERA la EXTINCIÓN DE LA POTESTAD DEL ESTADO PARA EJECUTAR LA PENA DE PRISIÓN POR CUMPLIMIENTO DE LA MISMA, únicamente por cuanto a dicha pena, y delito que nos ocupa. En relación a la SUSPENSIÓN DE DERECHOS POLÍTICOS del sentenciado de referencia, dado que su naturaleza es accesoria a la sanción privativa de libertad, de modo que los derechos políticos permanecen suspendidos hasta en tanto no se extinga la pena privativa de libertad, en esa medida, acorde a la declaratoria judicial que precede, con fundamento en los artículos 21 de la Constitución Política de los Estados Unidos Mexicanos, 94 fracción I y 97 del Código Penal vigente para la Ciudad de México, en relación al numeral 25 fracciones I y II, de la Ley Nacional de Ejecución Penal, es procedente declarar a favor del justiciable JOSÉ GUADALUPE RODRÍGUEZ, LA EXTINCIÓN DE LA POTESTAD PARA EJECUTAR LA PENA ACCESORIA A LA PENA PRIVATIVA DE LIBERTAD, CONSISTENTE EN LA SUSPENSIÓN DE SUS DERECHOS POLÍTICOS, por haber dado cumplimiento el citado sentenciado a la sanción privativa de libertad que le fuera impuesta, por lo que deberá girarse atento oficio a la autoridad electoral, a efecto de que proceda a rehabilitar los derechos políticos del sentenciado JOSÉ GUADALUPE RODRÍGUEZ. Por lo anterior, hágasele de su conocimiento al Director del Reclusorio Preventivo Varonil Norte, al Subsecretario de Sistema Penitenciario y al Vocal Ejecutivo de la 01 Junta Distrital Ejecutiva del Instituto Nacional Electoral, todas las autoridades señaladas de la Ciudad de México, para los efectos legales a que haya lugar. Asimismo, se ordena hacer del conocimiento de las partes procesales que cuentan con un plazo de 03 días hábiles, siguientes a su notificación, para recurrir esta determinación, conforme a lo dispuesto por los artículos 106 párrafo cuarto, 131 y 132 de la Ley Nacional de Ejecución Penal. Por otra parte, es preciso señalar que este Unitario no realiza

SOLO CONSULTA
SOLO CONSULTA
SOLO CONSULTA

pronunciamiento alguno respecto de la sanción pecuniaria (multa) impuesta al justiciable JOSÉ GUADALUPE RODRÍGUEZ, atendiendo a lo señalado en el proveído de fecha 05 de marzo de 2025, en el que se ordenó iniciar el procedimiento económico coactivo correspondiente tendiente el cobro de la sanción pecuniaria impuesta, ello de conformidad con lo dispuesto en el artículo 40 del Código del Código Penal para el Distrito Federal, hoy Ciudad de México... Notifíquese el presente proveído al Agente del Ministerio Público, al Asesor Jurídico, al representante legal de la moral ofendida, al sentenciado JOSÉ GUADALUPE RODRÍGUEZ (quien se encuentra en libertad) y a la defensa pública conforme a lo previsto por los numerales 82 a 86 del Código Nacional de Procedimientos Penales. ASÍ LO PROVEYÓ Y FIRMA EL MAESTRO BENJAMÍN ARMANDO AVILÉS PLAZOLA, JUEZ PENAL ESPECIALIZADO EN EJECUCIÓN DE SANCIONES PENALES EN LA CIUDAD DE MÉXICO..." "... AUTO. Ciudad de México, a 24 de abril de 2025. Vista la cuenta que antecede, se tiene por recibido el correo electrónico, oficio y anexos a que se refiere la misma, por lo que digitalícense y agréguense a sus autos, para que obren como corresponda, lo anterior con fundamento en el artículo 105 de la Ley Nacional de Ejecución Penal. Se tiene por presentado al Licenciado en Derecho Arturo Reyes García, en su carácter de Actuario Judicial adscrito al Juzgado de Control, Tribunal de Enjuiciamiento y Juzgado de Ejecución Penal del Distrito Judicial de Ecatepec de Morelos, Estado de México en los términos de su referido oficio, mediante el cual remite el acta circunstancia de abstención de fecha 11 de abril de 2025, de la que se advierte que: "... Procedo a constituirme en la colonia y calle indicadas, cerciorado de ser así por el dicho de los vecinos del lugar y las placas metálicas que obran en el sitio, procedo a realizar mi recorrido advirtiendo que los inmuebles en ese lugar en su mayoría se identifican por número oficial, por lo que atendiendo al consecutivo de la numeración me apersono a un domicilio al que corresponde el número que busco, incluso en su exterior se aprecia dicho dato coincidente con el que cuento, omitiendo en este acto su descripción atendiendo a su calidad de resguardo, toco a la puerta por espacio de cinco minutos, soy atendido por una persona del sexo femenino, ante quien me identifico con gafete oficial que porto, nombre y cargo, le explico el motivo de mi presencia en ese lugar y le solicito se pueda identificar, persona que me refiere no contar con identificación pero su nombre es VICTORIA REYNA CARPIO, que ella vive ahí ero que no conoce a la persona que busco, que no vive ahí, que si se trata del domicilio que busco pero que ahí no vive la persona que busco, terminándose la comunicación..." En consecuencia, se tienen por hechas las manifestaciones del Actuario Judicial mencionado para todos los efectos legales a que haya lugar y de conformidad con lo establecido por los numerales 82 a 89 del Código Nacional de Procedimientos Penales de aplicación supletoria a la ley de la materia, notifíquese al sentenciado JOSÉ GUADALUPE RODRÍGUEZ del proveído de fecha 26 de marzo de 2025 y del presente acuerdo, agotándose los medios que señala el numeral 82 del Código Nacional de Procedimientos Penales, por lo que envíese el oficio de estilo al Director General de Anales de Jurisprudencia y Boletín Judicial del Tribunal Superior de Justicia de la Ciudad de México, para que sea publicado el edicto en una sola publicación; de igual forma, notifíquese a través de los estrados de esta Unidad. Notifíquese el presente proveído al Agente del Ministerio Público, a la Defensa Pública y al sentenciado JOSÉ GUADALUPE RODRÍGUEZ; en términos de los artículos 82 a 87 del Código Nacional de Procedimientos Penales, de aplicación supletoria de la Ley de la Materia. ASÍ LO PROVEYÓ Y FIRMA EL MAESTRO BENJAMÍN ARMANDO AVILÉS PLAZOLA, JUEZ PENAL ESPECIALIZADO EN EJECUCIÓN DE SANCIONES PENALES EN LA CIUDAD DE MÉXICO..."

Ciudad de México, 24 de abril de 2025

EL JUEZ PENAL ESPECIALIZADO EN EJECUCIÓN DE SANCIONES PENALES DE LA CIUDAD DE MÉXICO

(FIRMA JUDICIAL)

MTRO. BENJAMÍN ARMANDO AVILÉS PLAZOLA

28 Sin Costo Carpeta Ejecución EJEC/NTE/0868/2024 Of. EJEC/NTE/1274/2025/B

UNIDAD DE GESTIÓN JUDICIAL ESPECIALIZADA EN EJECUCIÓN DE SANCIONES PENALES EN LA CIUDAD DE MÉXICO
CARPETA DE EJECUCIÓN: EJEC/SUL/0031/2018
EDICTO No. 575

Sentenciado: JESÚS ADÁN LÁZARO OLVERA

Delito: ROBO AGRAVADO

NOTIFICACIÓN

Defensa Privada: LICENCIADOS JORGE ANTONIO MENDOZA VÁZQUEZ y MIGUEL GONZÁLEZ MARTÍNEZ

Por medio de la presente, con fundamento en el artículo 82, fracción II, del Código Nacional de Procedimientos Penales, hago de su conocimiento que, en la carpeta citada al rubro, se determinó lo siguiente: "...AUTO.- En la Ciudad de México, a 04 de abril de 2025. Vista la intervención brindada, así como el estado de autos que guarda la presente carpeta de ejecución, de la que se desprende que al día en que se actúa, ha transcurrido en exceso el término de 20 días naturales concedidos al sentenciado Jesús Adán Lázaro Olvera, para que se presentara ante esta Unidad de Gestión Judicial, a recoger el billete de depósito número V 923504 por la cantidad de $1,000.00 (un mil pesos 00/100 moneda nacional) que exhibiera como garantía para acogerse al beneficio de la suspensión condicional de la ejecución de la pena, y en virtud que el sentenciado de mérito, fue debida y legalmente notificado del auto de fecha 04 de julio de 2024, mediante boletín judicial, así como con el acuse de recibo de dicho boletín recibido el 13 de agosto de 2024, actualizándose el presupuesto legal establecido en los artículos 51 y 55 del Código Penal para la Ciudad de México, determinándose que el BILLETE DE DEPÓSITO ANTES SEÑALADO, HA CAUSADO ABANDONO; en ese sentido, a efecto de estar en posibilidad de realizar el destino final de los mismos, resulta necesario dar cumplimiento a lo dispuesto en el último párrafo del segundo numeral citado, por lo cual dese vista al Ministerio Público, Defensa Pública y sentenciado, para que en un término de 3 tres días hábiles contados a partir del siguiente a su notificación, manifiesten lo que a su derecho y representación competa, respecto a la declaratoria de abandono del numerario en cita; por lo que a fin de respetar a cabalidad las formalidades esenciales del procedimiento, en términos de los artículos 82, 83 y demás aplicables del Código Nacional de Procedimientos Penales, se ordena notificar al sentenciado Jesús Adán Lázaro Olvera y a la Defensa Privada, el auto día de la fecha, por medio de los estrados de la Unidad de Gestión Judicial y Boletín Judicial, para los efectos legales contundentes. En términos de los artículos 82, 83 y demás relativos y aplicables del Código Nacional de Procedimientos Penales, notifíquese el presente proveído al Agente del Ministerio Público, Asesoría Jurídica, al sentenciado y Defensa Privada, estos dos últimos en los términos ya señalados, ello para los fines legales correspondientes. ASÍ LO ACORDÓ Y FIRMA EL JUEZ DE LA CIUDAD DE MÉXICO, EN MATERIA PENAL PARA EL SISTEMA PROCESAL PENAL ACUSATORIO (EJECUCIÓN DE SANCIONES PENALES), MAESTRO RODRIGO KEVIN MARTÍNEZ VÁZQUEZ, EN TÉRMINOS DEL ACUERDO V-34/2022, EMITIDO POR EL CONSEJO DE LA JUDICATURA DE LA CIUDAD DE MÉXICO...".

Ciudad de México, 04 de abril de 2025

EL JUEZ DE LA CIUDAD DE MÉXICO, EN MATERIA PENAL PARA EL SISTEMA PROCESAL PENAL ACUSATORIO (EJECUCIÓN DE SANCIONES PENALES) DE CONFORMIDAD CON EL ACUERDO V-34/2022 EMITIDO POR EL CONSEJO DE LA JUDICATURA DE LA CIUDAD DE MÉXICO

MTRO. RODRIGO KEVIN MARTÍNEZ VÁZQUEZ

(FIRMA JUDICIAL)

28 Sin Costo Carpeta Ejecución EJEC/SUL/0031/2018 Of. EJEC/SUL/1314/2025/RM

UNIDAD DE GESTIÓN JUDICIAL ESPECIALIZADA EN EJECUCIÓN DE SANCIONES PENALES EN LA CIUDAD DE MÉXICO
CARPETA DE EJECUCIÓN: EJEC/NTE4/0163/2024
EDICTO No. 576

Sentenciado: ARACELI LEAL VAZQUEZ o JANETH ARACELI LEAL VAZQUEZ y JORGE ALBERTO SAN JUAN SANCHEZ

Delito: ROBO AGRAVADO

Mediante auto de fecha 24 de abril de 2024, derivado de la carpeta de ejecución cita al rubro se determinó notificar a los sentenciados ARACELI LEAL VAZQUEZ o JANETH ARACELI

SOLO CONSULTA SOLO CONSULTA SOLO CONSULTA

LEAL VAZQUEZ y JORGE ALBERTO SAN JUAN SANCHEZ, lo siguiente: "...AUTO. Ciudad de México, a 24 de abril de 2025. Visto el estado procesal del que da cuenta el Director de la Unidad de Gestión Judicial Especializada en Ejecución de Sanciones Penales 4, con sede en Reclusorio Norte, tipo 2, del que se desprende que ha fenecido el plazo de 5 días otorgados a los sentenciados ARACELI LEAL VAZQUEZ o JANETH ARACELI LEAL VAZQUEZ y JORGE ALBERTO SAN JUAN SANCHEZ y a su Defensa para poder pronunciarse sobre la acción de controversia planteada por el Agente del Ministerio Público en contra de los referidos justiciables, sin que realizaran manifestación alguna. Haciendo la precisión que si bien es cierto no se pudo realizar la notificación en el domicilio proporcionado por la mencionada sentenciada para recibir notificaciones, toda vez que el notificador adscrito a la Central de Notificadores de este Tribunal, señaló que no existe la calle en la referida colonia, no obstante, el Licenciado Uri Abraham Ardavin Baca, en fecha 18 de marzo de 2025, fijó en los estrados de esta Unidad de Gestión, el auto del día 13 del mismo mes y año, en donde se tuvo por admitida la controversia planteada por el Agente del Ministerio Público. Ahora bien, en virtud de que mediante auto de fecha 13 y 31 de marzo de 2025, se ADMITIERON LAS CONTROVERSIAS planteadas por parte del Agente del Ministerio Público en términos de los numerales 116 fracción IV, 118 y 120 de la Ley Nacional de Ejecución Penal, ofreciendo para sustentar su pretensión, diversos medios de prueba que se le tuvieron por anunciadas, siendo las siguientes: Para ARACELI LEAL VAZQUEZ o JANETH ARACELI LEAL VAZQUEZ: 1.- Sentencia Condenatoria de fecha 6 de febrero de 2023, dictada en contra de la sentenciada por el Juez Sentenciador. 2.- Auto de firmeza de ejecución de sentencia de fecha 28 de febrero de 2024. 3.- La audiencia de 28 de febrero de 2024, en el cual se tuvo por acogida a la sentenciada al beneficio penal. 4.- Oficio SSC/SSP/DECSSLSP/SCCSEMEPP-4/1163/2025, mediante el cual el Coordinador de Control y Seguimiento informa el incumplimiento de la sentenciada. Y para JORGE ALBERTO SAN JUAN SANCHEZ: 1.- Sentencia Condenatoria de fecha 6 de febrero de 2023, dictada en contra de la sentenciada por el Juez Sentenciador. 2.- Resolución de segunda instancia que resolvió la Sexta Sala Penal en fecha 18 de junio de 2024, la cual estableció la firmeza de la sentencia referida. 3.- La audiencia de 21 de agosto de 2024, en el cual se tuvo por acogido al sentenciado al beneficio penal. 4.- Oficio SSC/SSP/DECSSLSP/SCCySEMEyPP-E/3021/2025, mediante el cual el Coordinador de Control y Seguimiento informa el incumplimiento del sentenciado. Habiéndose, realizado la tramitación que señala el artículo 123 de la Ley Ejecutiva de la materia, con las formalidades establecidas para ello, sin dar contestación los sentenciados ARACELI LEAL VAZQUEZ o JANETH ARACELI LEAL VAZQUEZ y JORGE ALBERTO SAN JUAN SANCHEZ y su Defensa, a la acción planteada por el Agente el Ministerio Público. Bajo ese contexto, como lo ordena el numeral 124 párrafo tercero de la Ley Nacional de Ejecución Penal, se señalan las 13:00 TRECE HORAS DEL DÍA 14 CATORCE DE MAYO DE 2025 DOS MIL VEINTICINCO, EN LA SALA DE ORALIDAD NÚMERO 4 EDIFICIO B, ubicada en calle Jaime Nunó número 205, colonia Cuautepec Barrio Bajo, Alcaldía Gustavo A. Madero, Código Postal 07210, teléfono 5591564997, extensión 680433 y 680439, para la celebración de la AUDIENCIA DE CONTROVERSIA DE EJECUCIÓN, misma que será presidida conforme a los artículos 125 y 126 de la Ley Nacional de Ejecución Penal, por el Juez Especializado en Ejecución de Sanciones Penales de la Ciudad de México, quien determinará lo conducente a la admisión y exclusión de los medios de prueba que se tuvieron por anunciados a las partes, cuyo desahogo se realizará en audiencia según su naturaleza. Por lo que en términos de los artículos 82, 83, 85, 90, 91 y demás relativos aplicables del Código Nacional de Procedimientos Penales, se ordena notificar al Agente del Ministerio Público, Asesor Jurídico, Moral Ofendida, Defensa y los sentenciados ARACELI LEAL VAZQUEZ o JANETH ARACELI LEAL VAZQUEZ (a través de los Estrados de esta Unidad de Gestión Judicial y por única ocasión publicado en el Boletín Judicial, al siguiente día a su recepción) y JORGE ALBERTO SAN JUAN SANCHEZ (agotando todos los medios proporcionados para tal efecto), el contenido del presente proveído, a fin de que se sirvan comparecer el día y hora señalados para la celebración de la audiencia citada, para lo cual se habilita a los notificadores judiciales adscritos a la Unidad de Gestión Judicial, para que utilicen todos los medios a su alcance, para realizar dichas notificaciones en términos de Ley, debiendo entregarse copia de todos y cada uno de los escritos y documentos que hubiera presentado en su caso la Defensa al Agente del Ministerio Público, para su conocimiento y en estricto acato al principio de contradicción consagrado en el artículo 6 del Código Nacional de Procedimientos Penales, a efecto de que las partes procesales puedan conocer, controvertir o confrontar los medios de prueba propuestos, debiendo informar de inmediato cualquier imposibilidad para llevar a cabo las notificaciones. Apercibidos el Agente del Ministerio Público y la Defensa, que para el caso de no asistir a la audiencia señalada, sin justa causa, se les impondrá a cada uno, una medida de apremio consistente en una MULTA EQUIVALENTE A 20 VEINTE VECES LA UNIDAD DE MEDIDA Y ACTUALIZACIÓN de conformidad con lo dispuesto por los artículos 8° y 25 fracciones II y IX de la Ley Nacional de Ejecución Penal, así como 104 fracción II inciso b) del Código Nacional de Procedimientos Penales de aplicación supletoria en materia de ejecución, y se procederá a su remplazo, asimismo en el caso de aquéllos que además de contar con el carácter de parte procesal sean servidores públicos, se dará vista a su superior jerárquico. De igual forma, se apercibe a los sentenciados ARACELI LEAL VAZQUEZ o JANETH ARACELI LEAL VAZQUEZ y JORGE ALBERTO SAN JUAN SANCHEZ, que, para el caso de no comparecer a la diligencia señalada, la misma se llevará a cabo en su ausencia y en ella se resolverá la petición planteada por el agente del Ministerio Público, en términos del artículo 91 del Código Sustantivo de la materia. En el entendido de que, las partes citadas deberán respetar las RECOMENDACIONES EN MATERIA DE SEGURIDAD SANITARIA EN EL PODER JUDICIAL DE LA CIUDAD DE MÉXICO, CONTENIDOS EN EL Acuerdo 65-33/2023, emitido por el Consejo de la Judicatura de la Ciudad de México en sesión plenaria extraordinaria de fecha 24 de octubre de 2023. Por tanto, se les informa que: "... 2. Las personas usuarias que acudan a realizar algún trámite o intervengan en el desahogo de alguna diligencia, en caso de presentar alguno de los síntomas y signos de sospecha de los virus INFLUENSA Y SARS-CoV2 (COVID-19), DEBERÁN PORTAR CUBRE BOCAS PARA PODER INGRESAR A LOS INMUEBLES DEL Poder Judicial y acatar las disposiciones contenidas en este documento y todas aquellas indicaciones que reciban del personal que labora en la institución 3. Con el fin de salvaguardar la salud de las personas, se exhorta al público usuario a acudir a las instalaciones del Poder Judicial de la Ciudad de México, únicamente con las personas estrictamente necesarias para la diligencia o trámite que requieran..." Ahora bien, con fundamento en los artículos 82, 83 y demás aplicables del Código Nacional de Procedimientos Penales de aplicación supletoria, notifíquese el presente proveído al Agente del Ministerio Público, Asesor Jurídico, Moral Ofendida, Defensa y los sentenciados ARACELI LEAL VAZQUEZ o JANETH ARACELI LEAL VAZQUEZ (a través de los Estrados de esta Unidad de Gestión Judicial y por única ocasión publicado en el Boletín Judicial, al siguiente día a su recepción) y JORGE ALBERTO SAN JUAN SANCHEZ (agotando todos los medios proporcionados para tal efecto). ASÍ LO ACORDÓ Y FIRMA EL MAESTRO MARCO ANTONIO RUEDA VERGARA, JUEZ PENAL ESPECIALIZADO EN EJECUCIÓN DE SANCIONES PENALES EN LA CIUDAD DE MÉXICO..." Edicto que por ser su competencia se encuentra debidamente firmado por el suscrito, publicación que agradeceré se sirva realizar en el Boletín Judicial por única ocasión; lo anterior con fundamento en lo dispuesto por el artículo 82 fracción II del Código Nacional de Procedimientos Penales.

EL JUEZ PENAL ESPECIALIZADO EN EJECUCIÓN DE SANCIONES PENALES EN LA CIUDAD DE MÉXICO
MTRO. MARCO ANTONIO RUEDA VERGARA
(FIRMA ELECTRÓNICA)
28 Sin Costo Carpeta Ejecución EJEC/NTE4/0163/2024 Of. EJEC/NTE4/907/2025/A

SOLO CONSULTA
SOLO CONSULTA
SOLO CONSULTA