BOLETÍN JUDICIAL

PODER JUDICIAL CIUDAD DE MÉXICO

DEL PODER JUDICIAL DE LA CIUDAD DE MÉXICO

Martes 13 de mayo de 2025, Ciudad de México, Tomo CCIV, Núm. 81

"2025, Año de la Mujer Indígena"

ÍNDICE

CONSEJO DE LA JUDICATURA DE LA CIUDAD DE MÉXICO	4
AVISOS	5 - 8
SALAS	9 - 25
JUZGADOS DE LO CIVIL	26 - 170
JUZGADOS DE LO FAMILIAR	171 - 274
JUZGADOS DE LO CIVIL DE PROCESO ORAL	275 - 332
JUZGADOS DE PROCESO ORAL FAMILIAR	333 - 351
UNIDADES DE GESTIÓN JUDICIAL	352 - 367
JUZGADOS DE TUTELA DE DERECHOS HUMANOS	368
TRIBUNALES EN MATERIA LABORAL	369 - 379
EDICTOS	380 - 414

CONSEJO DE LA JUDICATURA DE LA CIUDAD DE MÉXICO

AUTOS DICTADOS POR LA COMISIÓN DE DISCIPLINA JUDICIAL, ANTE LA FE DE LA SECRETARÍA TÉCNICA DE LA COMISIÓN DE DISCIPLINA JUDICIAL DEL CONSEJO DE LA JUDICATURA DE LA CIUDAD DE MÉXICO

13 DE MAYO DEL 2025

ACUERDOS:

AD 1005/2024 1 ACUERDO
AD 1043/2024 RAÚL HUESCA GARCÍA 1 ACUERDO
AD 135/2025 LUIS CRUZ LÓPEZ 1 ACUERDO
AD 139/2025 ANA LAURA VALLARDY MONTES DE OCA 1 ACUERDO
AD 197/2025 1 ACUERDO
AD 21/2025 JONATHAN ARTURO GÓMEZ FONSECA 1 ACUERDO
AD 235/2025 JESUS MAURICIO AGUILAR MUÑOZ 1 ACUERDO
AD 243/2025 JULIO ORDOÑEZ GAYOSSO 1 ACUERDO
AD 255/2025 1 ACUERDO
AD 269/2025 MIRIAM CORONA GUTIÉRREZ 1 ACUERDO
AD 287/2025 1 ACUERDO
AD 303/2025 SILVIA ASTRID GONZÁLEZ TRUJILLO 1 ACUERDO
AD 319/2025 1 ACUERDO
AD 323/2025 1 ACUERDO
AD 325/2025 1 ACUERDO
AD 343/2025 1 ACUERDO
AD 373/2025 GIAN CARLO ALEXIS CARDIEL ÁVILA 1 ACUERDO
AD 389/2025 BENJAMÍN URRUTIA HERNÁNDEZ 1 ACUERDO
AD 497/2024 ELBA ESCOBAR PATLAN 1 ACUERDO
AD 53/2025 BAUDELIO AYALA CAMPOS 1 ACUERDO
AD 63/2025 YARENI YAIRET HERNÁNDEZ RICO 3 ACUERDOS
AD 743/2024 YURITZIN ISABEL FRANCO QUINTANAR 1 ACUERDO
AD 891/2024 ENRIQUE CORREA REYGADAS 1 ACUERDO
DPO 1/2025 1 ACUERDO
DPO 9/2023 1 ACUERDO
Q 189/2023 URBINA GARCÍA PEDRO EMMANUEL 1 ACUERDO
Q 191/2025 JESUS MURILLO ZÚÑIGA 1 ACUERDO
Q 199/2025 LEONOR ANGÉLICA LÓPEZ BASURTO 1 ACUERDO
Q 21/2025 JESUS SERGIO MORENO GONZÁLEZ 1 ACUERDO
Q 219/2025 MARÍA TERESA SUAREZ MALDONADO 1 ACUERDO
Q 257/2025 ABIGAIL LÓPEZ SARABIA 1 ACUERDO
Q 297/2025 DELIA JANETTE GONZÁLEZ MACEDO 1 ACUERDO
Q 345/2025 EDUARDO QUIROZ TRIANA 1 ACUERDO
Q 365/2025 MARIO DE JESUS DOMÍNGUEZ LÓPEZ 1 ACUERDO
Q 397/2025 RAMÓN RAMIRO PANIAGUA 1 ACUERDO
Q 399/2025 OSVALDO CORONA VÁZQUEZ Y SANDRA CORONA VÁZQUEZ 1 ACUERDO
Q 401/2025 ENRIQUE ISRAEL ALVARADO VENICIO 1 ACUERDO
Q 421/2025 EDUARDO GARCÍA RAMÍREZ 1 ACUERDO

ADMISORIO:

Q 395/2025 BRUNO GASTELUM GLENDER 1 ACUERDO

PREVENCIONES:

Q 409/2025 ROSANGELA FERNÁNDEZ GONZÁLEZ 1 ACUERDO
Q 417/2025 GUSTAVO GARCÍA ACOSTA 1 ACUERDO

ACUERDOS:

AD 112/2025 MARÍA DE LOURDES ROURA VALERIO Y MARÍA DE LA LUZ RANGEL NIETO 1 ACUERDO
AD 168/2025 MARTHA SEGRESTE MORALES RAMÍREZ 1 ACUERDO
AD 174/2025 1 ACUERDO
AD 210/2025 JORGE MARTÍNEZ SALGADO 2 ACUERDOS
AD 270/2025 JUAN CARLOS GUSTAVO CONDE DARBEL 3 ACUERDOS
AD 286/2023 MARÍA DE LOS ÁNGELES CASTILLO BOLAÑOS 1 ACUERDO
AD 316/2025 2 ACUERDO MAL PUBLICADO DE FECHA 12/05/2025
AD 316/2025 ARISTÓTELES MORENO REYES 3 ACUERDOS
AD 322/2025 ROBERTO DANIEL SANDOVAL ALFARO 2 ACUERDOS
AD 326/2025 1 ACUERDO
AD 328/2025 2 ACUERDOS
AD 342/2025 1 ACUERDO
AD 370/2024 MARÍA DE LOURDES ROURA VALERIO Y MARÍA DE LA LUZ RANGEL NIETO 1 ACUERDO
AD 380/2025 LUIS SÁNCHEZ SALAZAR 1 ACUERDO
AD 382/2025 EFRÉN CRUZ GARRIDO 1 ACUERDO
AD 54/2025 3 ACUERDOS
AD 812/2024 LILIANA GARCÍA CHÁVEZ 1 ACUERDO
AD 862/2024 MARÍA JOSEFINA GONZÁLEZ PANTOJA Y GUILLERMO BRIONES LEAL 1 ACUERDO
Q 1074/2023 CUADERNO DE AMPARO LUCIA CORTEZ JACINTO 1 ACUERDO
Q 238/2025 SARITA CARMEN GARCÍA VÁZQUEZ 1 ACUERDO
Q 334/2025 ABEL CRISTÓBAL VELÁZQUEZ DEL ÁNGEL 1 ACUERDO
Q 374/2024 SALVADOR MARTÍNEZ MORALES 1 ACUERDO
Q 376/2025 MARCO ANTONIO MUÑOZ ULLOA 1 ACUERDO

RESOLUCIÓN DE RECURSO DE INCONFORMIDAD:

Q 374/2024 SALVADOR MARTÍNEZ MORALES 1 ACUERDO

Ciudad de México, trece de mayo del dos mil veinticinco.-LA ENCARGADA DEL DESPACHO DE LA SECRETARÍA TÉCNICA DE LA COMISIÓN DE DISCIPLINA JUDICIAL, CONFORME AL ACUERDO V/22/2024, EMITIDO POR EL CONSEJO DE LA JUDICATURA DE LA CIUDAD DE MÉXICO.-LIC. MÓNICA SOCORRO GIL REYES.

TRIBUNAL SUPERIOR DE JUSTICIA DE LA CIUDAD DE MÉXICO

EN CUMPLIMIENTO AL ACUERDO PLENARIO 12-13/2025, EMITIDO POR EL CONSEJO DE LA JUDICATURA DE LA CIUDAD DE MÉXICO EN SESIÓN DE FECHA 09 DE ABRIL DE 2025.

LA DIRECTORA GENERAL DEL CENTRO DE JUSTICIA ALTERNATIVA DEL TRIBUNAL SUPERIOR DE JUSTICIA DEL PODER JUDICIAL DE LA CIUDAD DE MÉXICO, CONFORME AL ARTÍCULO 90, FRACCIÓN XIII, DE LAS REGLAS DEL MEDIADOR PRIVADO, HA TENIDO A BIEN EXPEDIR EL SIGUIENTE:

AVISO, POR EL CUAL SE DA A CONOCER LA LISTA DE PERSONAS MEDIADORAS PRIVADAS CUYO REGISTRO HA SIDO CANCELADO:

(ANEXO 1)

No.	NOMBRE	NO. DE REGISTRO
1	MARGARITA SOCORRO CHAVARRÍA CASTORENA	Mediador Privado No. 23
2	ARACELI GALLARDO HERNÁNDEZ	Mediador Privado No. 32
3	EVELIA EVELIN SÁNCHEZ FLORES	Mediador Privado No. 41
4	JOSÉ CARLOS ORDUÑA TREJO	Mediador Privado No. 43
5	SALVADOR HERNÁNDEZ	Mediador Privado No. 45
6	LETICIA REYES GÓMEZ	Mediador Privado No. 53
7	RAFAEL ADOLFO RODRÍGUEZ AGUILAR	Mediador Privado No. 56
8	CUAUHTÉMOC MEIXUEIRO SOTO	Mediador Privado No. 58
9	ALBERTO JESÚS NEYRA HERNÁNDEZ	Mediador Privado No. 64
10	MARICELA MARTÍNEZ GARCÍA	Mediador Privado No. 69
11	VANESSA FLORES ROCA	Mediador Privado No. 99
12	ENRIQUE GABRIEL VÁZQUEZ SOLÓRZANO	Mediador Privado No. 123
13	MARCO ANTONIO MERCADO GARCÍA	Mediador Privado No. 131
14	JUAN CARLOS RAMÍREZ ROJAS	Mediador Privado No. 156
15	MARCIANO CASTILLO ALGUERA	Mediador Privado No. 160
16	J. JESÚS MERCADO GONZÁLEZ	Mediador Privado No. 190
17	LETICIA RAMÍREZ SILVA	Mediador Privado No. 239
18	ARVIDA BERENICE RÁBAGO DUEÑAS	Mediador Privado No. 257
19	JORGE RÁBAGO ORDOÑEZ	Mediador Privado No. 258
20	KARINA ALBORES DE LA RIVA	Mediador Privado No. 315
21	ALEJANDRO LLANES PINEDA	Mediador Privado No. 381
22	MARÍA ANGÉLICA BENZIGER DODERO	Mediador Privado No. 395
23	MAGALY VERÓNICA CAVAZOS REJÓN	Mediador Privado No. 415
24	JUAN JOSÉ GARCÍA DE LA FUENTE	Mediador Privado No. 421
25	LEOPOLDO HERNÁNDEZ ESCOBAR	Mediador Privado No. 422

(ANEXO 2)

No.	NOMBRE	NO. DE REGISTRO
1	ALEXIS CONTRERAS NERI	Mediador Privado No. 228
2	ESTEFANI GUADALUPE MORALES GONZÁLEZ	Mediador Privado No. 551
3	PALMIRA DEL CARMEN SÁNCHEZ CHACÓN	Mediador Privado No. 585
4	EDGAR GABRIEL PÉREZ ZAYNOS	Mediador Privado No. 613
5	JOSÉ ANTONIO SÁNCHEZ CHÁVEZ	Mediador Privado No. 263
6	MANUEL ERNESTO NÚÑEZ CERVANTES	Mediador Privado No. 281
7	JULIANA MARÍA DEL CARMEN COLÍN CRESPO	Mediador Privado No. 346

TRANSITORIO

ÚNICO: PUBLÍQUESE EN EL BOLETÍN JUDICIAL DEL PODER JUDICIAL DE LA CIUDAD DE MÉXICO.

Ciudad de México, a 12 de mayo de 2025
LA C. DIRECTORA GENERAL DEL CENTRO DE JUSTICIA ALTERNATIVA
DEL TRIBUNAL SUPERIOR DE JUSTICIA DEL PODER JUDICIAL
DE LA CIUDAD DE MÉXICO

MTRA. ANA MARTHA ALVARADO RIQUELME

PJCDMX PODER JUDICIAL CIUDAD DE MÉXICO | CNPCyF Implementación del Código Nacional de Procedimientos Civiles y Familiares en el Poder Judicial de la Ciudad de México

Nuevo Modelo de Gestión

- Unidades de Gestión Judicial **en materia Civil y Familiar.**
- La persona juzgadora **resolverá los casos.**
- El Equipo de Apoyo se encargará **de que todo funcione correctamente.**

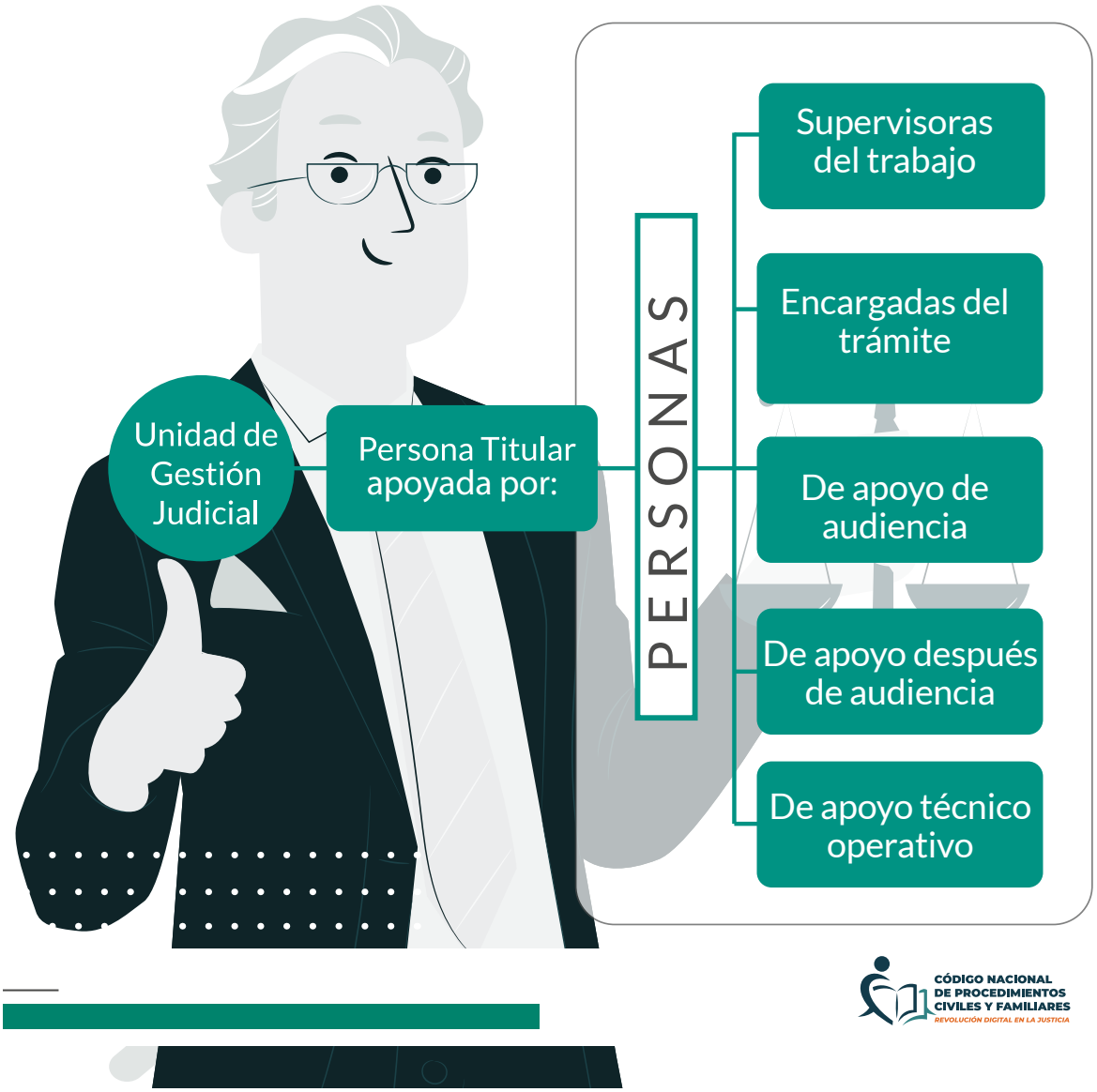

CÓDIGO NACIONAL DE PROCEDIMIENTOS CIVILES Y FAMILIARES
REVOLUCIÓN DIGITAL EN LA JUSTICIA

PJCDMX PODER JUDICIAL CIUDAD DE MÉXICO | CNPCyF Implementación del Código Nacional de Procedimientos Civiles y Familiares en el Poder Judicial de la Ciudad de México

Unidades de Gestión Judicial

Habrá Unidades especializadas en cada una de las etapas del proceso **para facilitar las actividades de las personas juzgadoras.**

UGJ ETAPA POSTULATORIA

(La persona en conflicto, con un escrito le explicará a la persona juzgadora su problema, presentando pruebas, y a su vez el juzgador(a) buscará al demandado para que se defienda).

UGJ ETAPA PRELIMINAR Y JUICIO

(Se desarrolla la audiencia para discutir el problema y llegar a la decisión final).

UGJ ETAPA DE EJECUCIÓN

(Se busca el cumplimiento de la decisión de la persona juzgadora).

Auxiliadas por la **"Central de Notificadores y Ejecutores"** y la **"Unidad de Gestión Judicial de Exhortos".**

CÓDIGO NACIONAL DE PROCEDIMIENTOS CIVILES Y FAMILIARES
REVOLUCIÓN DIGITAL EN LA JUSTICIA

PJCDMX PODER JUDICIAL CIUDAD DE MÉXICO | CNPCyF Implementación del Código Nacional de Procedimientos Civiles y Familiares en el Poder Judicial de la Ciudad de México

Vanguardia del Sistema de Justicia Oral en Materia Civil y Familiar

Presencial:

- La persona juzgadora **presidirá todas las etapas del juicio.**

Economía Procesal:

- **Agilidad** en los procesos.

Modernización:

- Uso de **herramientas tecnológicas.**

Igualdad:

- Perspectiva **de género.**
- Grupos **vulnerables.**

CÓDIGO NACIONAL DE PROCEDIMIENTOS CIVILES Y FAMILIARES
REVOLUCIÓN DIGITAL EN LA JUSTICIA

SALAS

PRIMERA SALA CIVIL

ACUERDOS DEL 12 DE MAYO DEL 2025

Chaparro García Rosa vs. González Suárez Marisol Abigail. Ord. Civ. T. 559/2023/006 Cuad. Amp. 6, Vi, 1 Acdo., Ord. Civ. T. 559/2023/006 Cuad. Amp. 5, V, 2 Acdos.

Flores Sánchez Remedios, por su Propio Derecho y en Representación de Los Menores de Edad Guillermo Pérez Flores, Alison América Pérez Flores y Zoe Litzy Pérez Flores vs. Seguros Afirme S.A. de C.V. Afirme Grupo Financiero. Ord. Civ. T. 112/2021/006 Cuad. Amp. 2, 1 Acdo.

Fundación de Ayuda a la Ancianidad I a P vs. Cervecería Modelo de México S de R.L. de C.V. y Diblo Corporativo S.A. de C.V. Controv. de Arrendamiento T. Ap 506/2025/004, 1 Acdo.

García Villalobos Haddad Jorge Ricardo vs. Miranda Espinoza Raúl Axel. Ejec. Merc. T. 89/2025/004 Cuad. Amp. 1, I, 1 Acdo.

Gutiérrez Sánchez Saúl Eduardo vs. Juan José Vergara Nava. Esp. Hip. T. 238/2019/002 Cuad. Amp., 1 Acdo.

HSBC México S.A. Institución de Banca Múltiple Grupo Financiero HSBC vs. Julieta Rivera Hernández. Esp. Hip. T. 819/2023/001 Cuad. Amp. 01, 1 Acdo.

Ingram Micro México, S.A. de C.V. vs. Lik Solutions, S.A. de C.V. y Pacheco Espinosa Juan Enrique y Domínguez Cabrera Christian Alejandro. Ejec. Merc. T. 269/2025/003 Cuad. Amp. 1, I, 4 Acdos.

Lambo Llc vs. Otaduy Yachts S.A. de C.V. y de Otaduy Egan Augusto. Prov. Prec. Merc. T. 255/2025/002 Cuad. Amp. 1, I, 1 Acdo.

León Villalobos Marãa de Los Ãngeles vs. Operadora de Hospitales Ãngeles S.A. de C.V., Sociedad Médica Vallisoletana S.A. de C.V., (Sanatorio Cuautla) Montes Garcãa Guillermo Prisciliano y Bravo Tello Iret Atziry. Ord. Civ. T. 730/2019/006 Cuad. Amp. 1, I, 1 Acdo.

Logística Inmobiliaria & Comercialización, Sociedad de Responsabilidad Limitada vs. Forero Ochoa María Consuelo. Esp. Hip. T. 166/2025/003 Cuad. Amp. 1, I, 1 Acdo.

Manzo Benítez Amado vs. Metlife México S.A. Ord. Civ. T. 709/2023/004 Cuad. Amp. 3, 1 Acdo.

Nava Pérez Walter Alejandro vs. Ochoa López Agustín Orlando. Esp. Hip. T. 391/2025/004 Cuad. Amp. 1, I, 1 Acdo.

Paredes Virgen Miguel Ángel vs. Bancreser, S.A., Institución de Banca Múltiple, Grupo Financiero Bancreser hoy Banco Mercantil del Norte, S.A., Institución de Banca Múltiple y Hernández Batres María Isabel. Ord. Civ. T. 1806/2024/001 Cuad. Amp. 1, I, 1 Acdo.

Prieto Galván Beatriz Esperanza vs. Domínguez Carrión Micaela. Esp. Hip. T. 281/2025/003 Cuad. Amp. 1, I, 1 Acdo.

Profesionales en Soluciones Económicas S.A. de C.V. vs. Sánchez Sánchez Anel y Ana Lilia Segura Aguilar. Ejec. Civ. T. 221/2024/001 Cuad. Amp. 1, I, 1 Acdo.

Rico Cabrera Mary Carmen vs. Flores Muñoz Guadalupe. Controv. de Arrendamiento T. 239/2025/001 Cuad. Amp. 1, I, 1 Acdo.

Torres Molinet Alma Rosa vs. Sandra María de Los Ángeles Torres Molinet y Azucena Verónica Torres Molinet. Ord. Civ. T. 718/2022/003 Cuad. Amp. 1, 1 Acdo.

SENTENCIAS

Gómez Tagle García Paola Alejandra vs. Alvidrez Díaz Luis Fernando y de la Llave García Rosa María. Vía Aprem. Civ. T. Ap 367/2025/001 Sent. Pon 3

International Metals de México S.A. de C.V. vs. Banco Monex Sa Institución de Banca Múltiple Monex Grupo Financiero. Ord. Merc. T. 543/2023/002 Sent. Pon 3

Pérez Medina Mercedes Justina vs. Diez de Bonilla Padilla Alberto. Ord. Civ. T. 358/2024/001 Sent. Pon 3

Sandoval Rojas Luz María su Sucesión Anguis María Esmeralda Anguis Terrazas Rodolfo y Anguis Sandoval Ana Lorena vs. Rlj Cancún Hotel, S. de R. L. de C.V., Iberostar Hoteles y Apartamentos S. L. Iberostar Management, S.A. Ord. Civ. T. Qu 2046/2024/011 Sent. Pon 3

LA SECRETARIA DE ACUERDOS
LIC. LILIANA RUÍZ QUINTANA

SEGUNDA SALA CIVIL

ACUERDOS DEL 12 DE MAYO DEL 2025

Administración del Patrimonio de la Beneficencia Pública vs. Sánchez Isidro Guadalupe. Controv. de Arrendamiento T. 274/2024/001, 1 Acdo.

Aguilar Díaz Israel Roberto, Gladis Aguilar Díaz y Lilia Sonia Aguilar Díaz vs. Sistema de Aguas de la Ciudad de México. Controv. de Arrendamiento T. 537/2024/001 Cuad. Amp., 3 Acdos.

Alf Beauty, S.A. P. I. de C.V. vs. Just Enjoy México, S.A. de C.V. Ejec. Merc. T. 606/2024/001 Cuad. Amp., 1 Acdo.

Álvarez Centeno Pedro, Rosales Díaz Antonia y Castro Rosales Karen Hannaett vs. Fabrica de Harinas Elizondo, S.A. de C.V. ; Estrada Valenzuela Blanca; Construcciones Fa, S.A. de C.V. ; Osorio Cruz Jorge; Abreo Martínez Ricardo y Castillo N. Pablo. Ord. Civ. T. Ap 536/2025/004, 1 Acdo., Ord. Civ. T. Ap 536/2025/005, 1 Acdo.

Arriola Atanasio Elvira vs. Benítez Puebla Daniel y C. Director del Registro Público de la Propiedad y de Comercio de Esta Ciudad. Ord. Civ. T. Ap 351/2025/001, 1 Acdo.

Banco Invex, S.A., Institución de Banca Múltiple, Invex Grupo Financiero en su Carácter de Fiduciario en el Fideicomiso 3317 vs. Soberanes Herrera Héctor Fortino. Esp. Hip. T. Ap 390/2025/001, 1 Acdo.

Banco Mercantil del Norte, S.A., Institución de Banca Múltiple, Grupo Financiero Banorte vs. Servicio y Manufactura de Alimentos y Bebidas, S. de R. L. de C.V. ; Torres Flores Israel Adrián y Torres Flores Leticia Evelin. Ejec. Merc. T. Ap 631/2025/001, 1 Acdo.

Banco Nacional de México, S.A., Integrante del Grupo Financiero Banamex vs. Promo Conceptos, S.A. de C.V. ; Inmobiliaria Horus, S.A. de C.V. ; Pro- Motion, S.A. de C.V. ; Ignacio Prieto Sánchez y Octavio Eduardo Domínguez Cancino. Ejec. Merc. T. 57/2023/004, 1 Acdo.

Cárdenas Cachon Rita María de Guadalupe vs. Martínez Gamez Graciela su Sucesión y Ramírez Castillo Armando. Ord. Civ. T. 126/2017/007 Cuad. Amp., 1 Acdo.

Carrillo de Santiago Herlinda vs. Seguros Afirme, S.A. de C.V., Afirme Grupo Financiero. Ord. Civ. T. 34/2022/005, 1 Acdo.

Castillo Pérez Blanca vs. José Jesús Fraga Molina su Sucesión. Ord. Civ. T. 748/2019/003, 1 Acdo.

Coafisa Mexicana, S.A. de C.V. e Inverfi Mexicana, S.A. de C.V. vs. Juan Carlos Íñigo Torres, Rosalinda Zetina Forastieri y Notario Público Número 96 de la Ciudad de México. Ord. Civ. T. Ap 633/2025/001, 2 Acdos.

Contreras Cruz Alfonso Wilfrido vs. Radiomovil Dipsa, S.A. de C.V. Controv. de Arrendamiento T. 17/2016/012, 1 Acdo.

Cruz Gómez Jorge vs. Instituto del Fondo Nacional de la Vivienda para los Trabajadores (Infonavit). Ord. Civ. T. 189/2021/005, 1 Acdo.

Descuentos Universitarios de México S. de R.L. de C.V. vs Nueva Wallmart de México Ord. Civ. Acdo. Cuad. Amp. T.475/2019-6

Dimas Tafolla Marín vs. Quimiometria Alimentaria, S. de R. L. de C.V. ; Sergio Esteban Hernández Torres, Karina Vidalia Cisneros Cruz y Martín Gerardo Villanueva Magaña. Ord. Civ. T. 557/2021/004 Cuad. Amp., 1 Acdo.

Empresas Casfin, S.A. de C.V. y Francisco René Pratt Oliveira vs. Mercedes Virginia Muñiz Gayot y Thomas Edward Short Jr. su Sucesión. Ord. Civ. T. 62/2022/002, 1 Acdo.

Grupo Concesionario de México, S.A. de C.V. y Proyectos de Autopistas Privadas, S.A. de C.V. vs. Construcciones Aldesem, S.A. de C.V. ; Concesiones y Mantenimiento Aldesem, S.A. de C.V. y Desarrolladores de Infraestructuras Viares, S.A. de C.V. Ord. Merc. T. 275/2019/003, 1 Acdo.

Grupo de Limpieza y Mantenimiento Integral, S. C vs. Tiendas Soriana, S.A. de C.V. Ord. Merc. T. 80/2023/003, 1 Acdo.

Hacercapital Corporation, S.A. P. I. de C.V., Sofom, E. N. R vs. Mario Alberto Pérez Lozano y Laura Leticia Gómez Martínez. Ejec. Merc. T. 594/2023/001, 1 Acdo., Ejec. Merc. T. 594/2023/002, 1 Acdo., Ejec. Merc. T.

SOLO CONSULTA
SOLO CONSULTA
SOLO CONSULTA

609/2025/004, 1 Acdo.
Hipotecaria Vértice, S.A. de C.V., Sofom, E. N. R. hoy Michel Tomp Morales vs. Marcelo Garduño Romero. Esp. Hip. T. 123/2012/003 Cuad. Amp., 1 Acdo.
Ingrupoo Más, S.A. de C.V. vs. Julio César Casasola Aguilar y José Luis Casasola Aguilar. Controv. de Arrendamiento T. 453/2018/004, 2 Acdos.
Jacobo Mena Azucena, Jacobo Mena Rocío y Jacobo Mena Trinidad vs. Autobuses Estrella Blanca, S.A. de C.V. Ord. Civ. T. 208/2022/002 Cuad. Amp., 1 Acdo.
López Morales Patricia Olivia vs. Marenco Hernández Oliver Quien Dice Llamarse Oliver Merenco Hernández. Controv. de Arrendamiento T. Ap 537/2025/001, 1 Acdo.
María del Carmen Gracian Ruíz vs. María Angélica Rioja Zermeño. Ord. Civ. T. 813/2022/002, 1 Acdo.
Márquez Pérez José Mariano vs. Sequera Cruz Luis Felipe y Otra. Esp. Hip. T. 173/2013/002, 1 Acdo.
Martínez Hernández Antonio vs. Grupo Mexicano de Seguros, S.A. de C.V. Ord. Civ. T. Ap 244/2025/001, 1 Acdo. Ord. Civ. T. In 244/2025/002, 1 Acdo.
Michan Amiga Jaime vs. Grajeda Martínez Elena e Iriarte Grajeda Lorena Elena. Ord. Civ. T. 432/2018/001, 1 Acdo.
Morales González Sinforosa vs. Seba Mozo Óscar. Ord. Civ. T. 602/2023/002 Cuad. Amp., 1 Acdo.
Navarro Uriarte Julio César vs. Grupo Mexicano de Seguros, S.A. de C.V. Ord. Civ. T. In 411/2025/002, 1 Acdo.
Olguín Maurilio Xavier vs. Úrsula Yunuel Martínez Morales. Ord. Civ. T. 474/2022/008, 1 Acdo.
Papeles y Equipos Ad- Hoc, S.A. de C.V. vs. Plegadizos Mijangos Hermanos, S.A. de C.V. y Roberto Mijangos Contreras. Ejec. Merc. T. 70/2023/002, 1 Acdo.
Portafolio de Negocios, S.A. de C.V., Sofom, E. R vs. Ssaio Logistics, S.A. de C.V. ; José Samaniego Pérez; Rosa María de Las Nieves Valera García; Omar Arturo Jiménez Ruano y Rebeca Samaniego Valera. Ejec. Merc. T. 197/2024/001, 1 Acdo.
Prima Administradora de Activos, S.A. de C.V. vs. Meza Díaz Ricardo. Cnpcyf - Especial Hipotecario Oral T. Ap 374/2025/001, 1 Acdo.
Sánchez Morales María Isabel vs. Eva González Morales. Ord. Civ. T. 608/2023/002, 1 Acdo.
Santos Jiménez Luis Demetrio vs. María Audri Luer; María Elena Luer Dorantes; Ignacio Rey Morales Lechuga Titular de la Notaria 116 de la Ciudad de México; Luer Traductores Asociados, S. C. y C. Director del Registro Público de la Propiedad y de Comercio de la Ciudad de México. Ord. Civ. T. 205/2024/001, 1 Acdo.
Scotiabank Inverlat, S.A., Institución de Banca Múltiple, Grupo Financiero Scotiabank Inverlat vs. Carolina Antonieta Bandala García. Esp. Hip. T. 320/2024/001, 1 Acdo.
Scotiabank Inverlat, S.A., Institución de Banca Múltiple, Grupo Financiero Scotiabank Inverlat vs. Ceballos Reséndiz Aída. Esp. Hip. T. Ap 243/2025/001, 1 Acdo.
Soria Gutiérrez Gerardo vs. Dentons López Velarde, S. C. (Antes López Velarde, Heftye y Soria, S. C.); Rogelio López Velarde Estrada, Jorge Jiménez Arana, Eduardo Enrique Heftye Etienne, Amanda Valdez Careaga, Joaquín Natividad Contreras Garza y Daniela Leticia Monroy Plasencia. Ord. Civ. T. 802/2018/006 Cuad. Amp., 1 Acdo.
Treviño más de Lobeira Bertha Nelly vs. Banco Mercantil del Norte, S.A., Institución de Banca Múltiple, Grupo Financiero Banorte antes Banco de Crédito y Servicio, S.A. (Antes S.N.C.) y Otros. Ord. Merc. T. 1406/2010/002 Cuad. Amp., 1 Acdo.
Valdovinos Moya Adriana vs. Navarro Castellanos Rodrigo y Castellanos Cortés Sara Isabel. Vía Aprem. Civ. T. Ap 599/2025/004, 1 Acdo.
Vázquez Hernández Gilberto Isael y Martínez Camacho Mariana en Representanción del Menor de Iniciales E. Y. V. M vs. Mapfre México, S.A. antes Mapfre Tepeyac, S.A. Ord. Merc. T. Rc 1433/2024/006, 1 Acdo.
Velderrain Vera Rebeca Quien También Se Ostenta como Velderrain Vera Catalina Rebeca vs. Galindo Viciconte María Felícitas Quien También Se Ostenta como Ma. Felícitas Galindo Viciconte. Ord. Civ. T. 1466/2024/003 Cuad. Amp., 2 Acdos.
Viveros Caldera Adolfo Yunuen vs. López Tamayo Mauricio. Controv. de Arrendamiento T. 654/2024/001 Cuad. Amp., 1 Acdo.
Zamarripa Ramírez Rosa por su Propio Derecho y en Representación del Menor de Iniciales R. A. M. R., Alma Delia Rosas Zamarripa y Roberto Rosas Zamarripa vs. Páez Alfaro Jaime, Juárez Gallegos Marco Antonio y Grupo Nacional Provincial, S.A. B. Ord. Civ. T. In 332/2025/001, 1 Acdo.

MAL PUBLICADOS

Constructora Tiloxtoc, S.A. de C.V. vs. Be Grand 1, S.A. de C.V. Ord. Merc. T. 867/2017/011, 1 Acdo.

NO PUBLICADOS

Zamora Crisanto Ramiro Raúl, César Daniel Zamora Ramírez y Saúl Gael Zamora Ramírez vs. Joel Antonio Beltrán Huerta y Axa Seguros, S.A. de C.V. Ord. Civ. T. 132/2023/001, 1 Acdo. no Publ. del 06 May 2025

SENTENCIAS

García Arteaga Daniel su Sucesión vs. Jefe del Departamento del Distrito Federal hoy Jefe de Gobierno de la Ciudad de México; C. Director General de Regularización Territorial de la Ciudad de México; C. Director General del Registro Público de la Propiedad y de Comercio de la Ciudad de México y Ramón Rodríguez Álvarez. Ord. Civ. T. Ap 300/2025/003 Sent. Pon 3, Ord. Civ. T. Ap 300/2025/002 Sent. Pon 3
Treviño más de Lobeira Bertha Nelly vs. Banco Mercantil del Norte, S.A., Institución de Banca Múltiple, Grupo Financiero Banorte antes Banco de Crédito y Servicio, S.A. (Antes S.N.C.) y Otros. Ord. Merc. T. 1406/2010/002 Sent. Pon 2

EL SECRETARIO DE ACUERDOS
LIC. ROMÁN MONTOYA CASTRO

TERCERA SALA CIVIL

ACUERDOS DEL 12 DE MAYO DEL 2025

Amada América Capital Corporation y Amada América Inc. vs. Grupo Escato, S.A. de C.V. Proced. Judicial de Reconoc. y Ejecc. de Laudo Arbitral T. 1556/2024, 1 Acdo., Proced. Judicial de Reconoc. y Ejecc. de Laudo Arbitral T. 1797/2024/004, 1 Acdo.
Argueta Macías Mauricio vs. Rodolfo Argueta Yzarraras, Quien También Utilizaba el Nombre de Rodolfo Argueta Izarraras su Sucesión, Delgadillo Gómez Herlinda, su Sucesión. Ord. Civ. T. 1585/2024, 1 Acdo.
Asfaltos y Pavimentos Aeroportuarios, S.A. de C.V. vs. La Cronica de hoy S.A. de C.V. Ord. Civ. T. Ap 445/2025/001, 1 Acdo.
Banco Santander México, S.A. Institución de Banca Múltiple, Grupo Financiero Santander México vs. Ángel González Piña. Esp. Hip. T. 1506/2023, 1 Acdo.
Banco Santander México, S.A. vs. Construcción y Desarrollo de Obras Civiles, S.A. de C.V. Prov. Prec. Merc. T. Ap 196/2025/001, 1 Acdo.
Banco Ve por Más, S.A., Institución de Banca Múltiple, Grupo Financiero Ve por más vs. Proyectos Industriales Independientes Nuevo Milenio, S.A. de C.V. y Francésco Bove. Ejec. Merc. T. Ap 440/2025/001, 1 Acdo.
Basaca Díaz Gloria Rocío y Otros vs. Axa Seguros, S.A. de C.V. Ord. Civ. T. Ap 406/2025/001, 1 Acdo.
BBVA México S.A. Institución de Banca Múltiple Grupo Financiero BBVA México vs. Gómez Álamo Marco Antonio. Esp. Hip. T. Ap 356/2025/001, 1 Acdo.
Cano Carmona Ricardo vs. José Izamer Morales Islas. Esp. Hip. T. 1001/2024 Cuad. Amp., 1 Acdo.
Cano Espinoza Guadalupe y Otros vs. Gas Tomza de México, S.A. de C.V. y Qualitas Compañía de Seguros, S.A. de C.V. Ord. Civ. T. Ap 1881/2024/002, 1 Acdo.
Cardoso Villafaña Juan José vs. Axa Seguros S.A. de C. V, Ord. Civ. T. In 567/2025/005, 1 Acdo.
Cervezas Cuauhtémoc, Moctezuma, S.A. de C.V. vs. Manuel Vidal González Ramírez y Reyes Osnaya Margarita. Esp. Hip. T. Ap 1707/2024/005, 1 Acdo.
Chimal Hernández Gregorio y Otro vs. Pantoja Chimal Esteban y Otra. Ord. Civ. T. Ap 15/2025/001, 1 Acdo.
Consorcio Especializado en Seguridad Privada Linces, S.A. de C.V. vs. Constructora Interurbana de Queretaro, S.A. de C.V., Ica Constructora, S.A. de C.V., Sgs de México, S.A. de C.V. y Otros. Prov. Prec. Merc. T. 519/2024, 1 Acdo.

SOLO CONSULTA
SOLO CONSULTA
SOLO CONSULTA

Conversiones de Unidades Móviles Fleurs, S.A. de C.V. vs. Arrendomovil de México, S.A. de C.V. Ejecutivo Mercantil Oral T. In 693/2025/001, 1 Acdo.

Crédito Real, S.A. B. de C.V. Sofm, E. N. R vs. José Sasson Chayo y José Cheja Dayan. Ejec. Merc. T. 1706/2024 Cuad. Amp. 549/2025- II, 1 Acdo., Ejec. Merc. T. Ap 1706/2024, 1 Acdo.

Crespo Hobart Edgar Rogelio vs. Ana Karine Rangel Rodríguez. Ord. Civ. T. 1014/2024, 1 Acdo.

Currie & Brown México S.A. de C.V. vs. Marhnos Turismo, S.A. de C.V. y Otros. Ord. Merc. T. 1081/2021, 1 Acdo.

Esquer López Manuel Alejandro vs. Grupo Mexicano de Seguros S.A. de C.V. Ord. Civ. T. In 1455/2024/003, 1 Acdo.

Factoring Corporativo, S.A. de C.V., Sociedad Financiera de Objeto Múltiple, Entidad Regulada antes Factoring Corporativo, S.A. de C.V., Sociedad Financiera de Objeto Múltiple, E. N. R vs. Emc3 Easy Media de México, S.A. de C.V. y Carlos Sanabria González. Ejec. Merc. T. Ap 473/2025/001, 1 Acdo.

Flores Ubaldo Giselle Anais vs. Huerta Cuéllar Jorge Fernando. Esp. Hip. T. 1324/2024, 1 Acdo.

García Fernández José Antonio vs. García Fernández María del Carmen. Vía Aprem. Civ. T. 96/2025/001 Cuad. Amp., 1 Acdo.

Govea Martínez Tania vs. Eduardo Pérez Saucedo. Ejec. Merc. T. 1508/2024 Cuad. Amp., 1 Acdo.

Grupo Mexicano de Seguros, S.A. de C.V. vs. Cbl Insurance Limited. Ord. Merc. T. 588/2024, 2 Acdos.

Hernández Arellano Filiberto vs. Red Wolf S.A. de C.V. y Otra. Controv. de Arrendamiento T. 793/2024 Cuad. Amp., 1 Acdo.

Hernández Duarte Esmeralda vs. Qualitas Compañía de Seguros, S.A. de C.V. Ord. Civ. T. 1412/2024 Cuad. Amp. D. C. 199/2025- III, 1 Acdo.

HSBC México Sa Institución de Banca Múltiple Grupo Financiero HSBC vs. Guantes Vargas, S.A. de C.V. y Otros. Prov. Prec. Merc. T. Ap 423/2025/002, 1 Acdo.

HSBC México, S.A., Institución de Banca Múltiple, Grupo Financiero HSBC vs. Morales Islas Santiago. Esp. Hip. T. Ap 664/2025/003, 1 Acdo., Esp. Hip. T. Ap 664/2025/004, 1 Acdo.

Jiménez López Rosa María vs. Maldonado Gutiérrez Beatriz. Controv. de Arrendamiento T. 1181/2024, 1 Acdo.

León Romero Ernesto Encarnación y Otra vs. Grupo Mexicano de Seguros, S.A. de C.V. Ord. Civ. T. In 169/2025/001, 1 Acdo.

Lob Footwear S.A. de C.V. vs. Cibanco Sociedad Anónima Institución de Banca Múltiple Única y Exclusivamente en su Carácter de Fiduciario del Fideicomiso Irrevocable Con Actividades Empresariales Identificado Con el Número F/00974 y Denominado para Efectos Fiscales como Pg Ckd I F 00974. Controv. de Arrendamiento T. 1712/2024 Cuad. Amp. D. C. 273/2025, 1 Acdo., Controv. de Arrendamiento T. 1712/2024 Cuad. Amp. D. C. 271/2025, 1 Acdo.

Lozano Gallegos José María vs. Garza Figueroa de Garza María de Lourdes y Otro. Esp. Hip. T. Ap 612/2025/001, 1 Acdo.

Martínez Urrutia Beatriz vs. Penunuri Larrey Manuel y Arana Arana Frumencio y Registro Público de la Propiedad y de Comercio de la Ciudad de México. Ord. Civ. T. Ap 705/2025/001, 1 Acdo.

Maya Esparza Sergio vs. Miranda de Jesús María Isabel y Otro. Ord. Civ. T. 1971/2024/004 Cuad. Amp., 1 Acdo.

Merino Lanziloti Ignacio Cristóbal, su Sucesión vs. Ogimsa, S.A. de C.V. y Moreno Moreno Rodrigo. Controv. de Arrendamiento T. 1017/2024, 1 Acdo.

Olvera Cuéllar José Manuel su Sucesión vs. Luis Alberto Olvera Rivas, Conocido También como Luis Alberto Olvera Lucas, María de la Luz Cruz Ángeles, Jorge Iván Ventolero Olvera y Daniel Alejandro Martínez Olvera. Ord. Civ. T. 1368/2024 Cuad. Amp. 349/2025- Iv, 1 Acdo.

Ortega Mora Gonzalo vs. Construcción y Comercio S.A. Ord. Civ. T. Ap 165/2025/002, 1 Acdo.

Ortega Said María del Consuelo vs. Enrique Leonel Tinajero Cárdenas. Ord. Civ. T. 981/2024, 1 Acdo.

Patiño Soto Jesús su Sucesión vs. Gallardo Gómez Verónica y Otro. Controv. de Arrendamiento T. Ap 366/2025/001, 1 Acdo.

Pérez Partida Alejandro vs. Ávila Fernández José Eduardo. Ejec. Merc. T. Ap 1841/2024/005, 1 Acdo.

Petroacidos, S.A. de C.V. vs. Tpg Grupo Plaza, S. de R. L. de C.V. Ord. Merc. T. 1627/2024, 1 Acdo., Ord. Merc. T. 1618/2024, 1 Acdo.

Pineda Castillón Karla Artemisa vs. Notmusa, S.A. de C.V. Ord. Civ. T. Ap 93/2025/001, 1 Acdo., Ord. Civ. T. Ap 93/2025/002, 1 Acdo.

Proveedora Mexicana de Salones, S.A. de C.V. vs. Martín Hernández Garduño. Ord. Civ. T. 1703/2023, 1 Acdo.

Quiroz Ayala María Guadalupe vs. Magdaleno Cervantes Manuel Alejandro y Otra. Ord. Civ. T. Ap 538/2025/001, 1 Acdo.

Ramírez Martínez Gumercindo vs. Grupo Mexicano de Seguros, S.A. de C.V. Ord. Civ. T. Ap 199/2025/002, 1 Acdo.

Reyes Dolores Antonia y Otro vs. Grupo Mexicano de Seguros, S.A. de C.V. y Otros. Ord. Civ. T. Ap 1608/2024/003, 1 Acdo.

Ríos Moreno Antonio vs. Grupo Mexicano de Seguros, S.A. de C.V. Ord. Civ. T. In 533/2025/008, 1 Acdo., Ord. Civ. T. In 533/2025/009, 1 Acdo.

Rodríguez Garin Germán Apolonio su Sucesión vs. Grupo Constructor Inmobiliario Alta Creación, S.A. de C.V. y Otros. Ord. Civ. T. 1541/2024 Cuad. Amp., 1 Acdo.

Romanos Berróndo Angel Francisco vs. Crédito Real, S.A. B. de C.V. Sociedad Financiera de Objeto Múltiple, Entidad No Regulada. Especial Mercantil T. 1323/2022, 1 Acdo.

Salazar Villanueva Jesús Enrique vs. Jesús Miguel Barrera Alvarado y Otra. Controv. de Arrendamiento T. 578/2023, 1 Acdo.

Salcedo Carrillo Ma. Lourdes y Otros vs. Grupo Mexicano de Seguros, S.A. de C.V. Ord. Civ. T. In 1635/2024/003, 1 Acdo.

Sánchez Murillo Gregorio vs. Sánchez Murillo Marcelo y Otra. Ord. Civ. T. 224/2025/001 Cuad. Amp., 1 Acdo.

Secreto vs. Secreto. Ord. Civ. T. In 51/2025/002, 1 Acdo.

Serrano Velasco Irene vs. Marcela Quiroz Brunet. Ejec. Merc. T. Ap 337/2025/004, 1 Acdo.

Simg Toribio Ana Estela Quien También Acostumbra a Usar el Nombre de Ana Simg Toribio vs. Simg Toribio Karina. Ord. Civ. T. Qu 247/2025/002, 1 Acdo.

Sixsigma Networks México, S.A. de C.V. vs. Hewlett Packard México, S. de R. L. de C.V. Ejec. Merc. T. 1695/2024 Cuad. Amp. 673/2025- III, 2 Acdos.

Sociedad Hipotecaria Federal, S.N.C., Institución de Banca de Desarrollo Fiduciario Sustituto de Banco de México en su Carácter de Fiduciario del Gobierno Federal en el Fideicomiso Fondo de Operación y Financiamiento Bancario a la Vivienda (Fovi) vs. Lilia Pérez Sánchez de Pérez y Ramiro Pérez Hernández. Esp. Hip. T. Ap 2003/2024/003, 1 Acdo.

Solano Alvarado Georgina vs. Credix Gs, S.A. de C.V., Sofom, Enr, y Otros. Ord. Civ. T. 1720/2024 Cuad. Amp., 1 Acdo.

Tlapalamatl Hinojosa María Fernanda vs. General de Seguros, S.A. y Otros. Ord. Civ. T. Ap 186/2025/001, 1 Acdo., Ord. Civ. T. Ap 186/2025/002, 1 Acdo., Ord. Civ. T. Ap 186/2025/003, 1 Acdo., Ord. Civ. T. Ap 186/2025/005, 1 Acdo., Ord. Civ. T. Ap 186/2025/004, 1 Acdo.

Vallejo Sixtos Demetrio su Sucesión vs. Armando Rojas Díaz. Ord. Civ. T. 1759/2023, 2 Acdos.

Vega Balladares Armando vs. Grupo Mexicano de Seguros, S.A. de C.V. Ord. Civ. T. In 1710/2024/003, 1 Acdo.

Villarreal Ruíz Ana María vs. Leonar Everardo Sánchez Calderón. Controv. de Arrendamiento T. 1334/2024, 1 Acdo.

Yáñez Prado Silvia vs. Televisa, S. de R. L. de C.V. y Otros. Ord. Civ. T. 679/2024, 1 Acdo.

SENTENCIAS

Berkley International Fianzas México, S.A. de C.V. vs. Frigorifica Contreras S.A. de C.V. y Otro. Ord. Merc. T. Ap 36/2025/001 Sent. Pon 2

Cervezas Cuauhtémoc, Moctezuma, S.A. de C.V. vs. Manuel Vidal González Ramírez y Reyes Osnaya Margarita. Esp. Hip. T. Ap 1707/2024/005 Sent. Pon 3

Flores Ubaldo Giselle Anais vs. Huerta Cuéllar Jorge Fernando. Esp. Hip. T. 1324/2024 Sent. Pon 3

HSBC México Sa Institución de Banca Múltiple Grupo Financiero HSBC vs. Guantes Vargas, S.A. de C.V. y Otros. Prov. Prec. Merc. T. Ap 423/2025/002 Sent. Pon 3

Jiménez López Rosa María vs. Maldonado Gutiérrez Beatriz. Controv. de Arrendamiento T. 1181/2024 Sent. Pon 2

López Quijada Miguel Ángel vs. Grupo Mexicano de Seguros, S.A. de C.V. Ord. Civ. T. In 352/2025/001 Sent. Pon 3

Ortega Said María del Consuelo vs. Enrique Leonel Tinajero Cárdenas. Ord. Civ. T. 981/2024 Sent. Pon 1

SOLO CONSULTA
SOLO CONSULTA
SOLO CONSULTA

Salcedo Carrillo Ma. Lourdes y Otros vs. Grupo Mexicano de Seguros, S.A. de C.V. Ord. Civ. T. In 1635/2024/003 Sent. Pon 1

Yokoyama Yokoyama Yuji antes HSBC México, Sociedad Anónima, Institución de Banca Múltiple, Grupo Financiero HSBC vs. Díaz Jiménez Arturo Luis Antonio y Otros. Esp. Hip. T. Qu 572/2025/002 Sent. Pon 1, Esp. Hip. T. Ap 572/2025/003 Sent. Pon 1

LA SECRETARIA DE ACUERDOS
LIC. FLORENCIA DEL CARMEN HERNÁNDEZ AMAYA

CUARTA SALA CIVIL

ACUERDOS DEL 12 DE MAYO DEL 2025

SOLO CONSULTA

Acf Rt Inc. vs. Ecomed Equipos y Consumibles Médicos del Norte, S.A. de C.V. y Alejandro Samir Martínez Escareño (Antecedentes Tocas 979/2019/1 Al 979/2019/3). Ejec. Merc. T. Ap 418/2025/001, 1 Acdo.

Albino López Josué vs. Daniel Herrera Torres. Esp. Hip. T. 213/2024/002, 1 Acdo.

Álvarez Arriaga Miguel y Urdiain Castresana Aurora Olivia vs. Álvarez Arriaga Juan Adalberto y Gómez Rosalino Alicia. Ord. Civ. T. 549/2024/001 Cuad. Amp., 1 Acdo.

Alvirde Gutiérrez Guillermo vs. HSBC México, S.A., Institución de Banca Múltiple, Grupo Financiero HSBC. Oral Merc. T. In 117/2025/001, 2 Acdos.

Banco Inbursa, Sociedad Anónima, Institución de Banca Múltiple, Grupo Financiero Inbursa vs. García Camon Fernando y González Arellano y Eladia. Esp. Hip. T. Ap 1987/2024/001, 1 Acdo.

Banco Inmobiliario Mexicano, Sociedad Anónima, Institución de Banca Múltiple vs. Constructora L. Muñoz, S.A. de C.V., Click Seguridad Jurídica, S.A. P. I. de C.V. Sofom, Enr como Fiduciario en el Fideicomiso Irrevocable de Administración Fuente de Pago y Garantía Número 85100018, Desarrolladora de Vivienda Anbur, S.A. de C.V., y Grupo Inmobiliario Arroyoreal, Sociedad Anónima de Capital Variable. Esp. Hip. T. 452/2023/001 Cuad. Amp., 1 Acdo.

BBVA Bancomer, S.A., Institución de Banca Múltiple, Grupo Financiero BBVA Bancomer, hoy BBVA México, Sociedad Anónima, Institución de Banca Múltiple, Grupo Financiero BBVA México vs. Improcar, S.A. de C.V. y Magaña Ochoa María Teresa y Padilla Pacheco Luis Ramón. Ejec. Merc. T. Ap 426/2025/001, 1 Acdo.

Briseño Ramírez María Violeta y Manuel Díaz Aguilera vs. Medi Access Seguros de Salud, S.A. de C.V. Ord. Merc. T. 196/2021/003 Cuad. Amp. 2, 1 Acdo., Ord. Merc. T. 196/2021/003, 1 Acdo.

Bustamante Aguilar José Luis vs. Morales Hernández Roberto y Castañeda León Olga (Antecedentes Tocas 132/2020/1 Al 132/2020/8). Esp. Hip. T. Ap 118/2025/002, 1 Acdo.

Cham Barbosa Antonio, Cham Trewick Antonio y Trewick de Cham Alejandra También Conocida como Alejandra Trewick Galván vs. Institución Bancaria Denominada Banorte Grupo Financiero Banorte, S.A. B. de C.V. Ord. Merc. T. 458/2024/001, 3 Acdos.

Chio Ramírez Marina y Chio Ramírez Araceli vs. Chio Gómez Luis, su Sucesión. Ord. Civ. T. 695/2024/001 Cuad. Amp., 1 Acdo.

Correa Torres Arturo vs. Guillermo Quirós Delint, C. Director del Registro Público de la Propiedad y de Comercio de la Ciudad de México y C. Director de Desarrollo Catastral en la Ciudad de México. Ord. Civ. T. 665/2024/001, 1 Acdo.

De la Fuente Reta Sergio Erick vs. Karina Escudero Chávez. Ord. Civ. T. 204/2024/001 Cuad. Amp., 1 Acdo.

Eclipse del Noroeste, S.A. de C.V. vs. Ingenieros Civiles Asociados, S.A. de C.V. (Ica). Ord. Merc. T. 671/2017/006, 1 Acdo.

Escalante García Guadalupe de Los Ángeles y como Representante de Sus Menores Hijos del Ángel Escalante Ángel Leonel y del Ángel Escalante Amanuel del Carmen vs. Grupo Mexicano de Seguros S.A. de C.V. Ord. Civ. T. 629/2022/003 Cuad. Amp., 1 Acdo., Ord. Civ. T. 629/2022/003, 1 Acdo.

Facio Espinoza Emilio vs. Azael Salgado Santiago y Ricardo Rivera Salazar. Controv. de Arrendamiento T. 684/2024/001 Cuad. Amp., 1 Acdo., Controv. de Arrendamiento T. 684/2024/001, 1 Acdo.

Farías Torres Cecilia vs. Sergio Ismael Cárdenas Tamez. Controv. de Arrendamiento T. 683/2022/001 Cuad. Amp. 1, 1 Acdo., Controv. de Arrendamiento T. 683/2022/001, 1 Acdo.

Flores Rojas Álvaro vs. Romo Orozco Rafaela. Ord. Civ. T. Ap 421/2025/001, 2 Acdos.

Fundación María Ana Mier de Escandón Institución de Asistencia Privada vs. Carlos Arturo Chávez Flores. Controv. de Arrendamiento T. 476/2023/001 Cuad. Amp., 1 Acdo.

García Rodríguez Enrique Eduardo, Jesús Roberto Huitrón Ramos y Vicente Fernández Fernández vs. Moleculas Finas de México S.A. de Cv, Filogonio Fuentes Ramírez, Ma Guadalupe Esparza Saucedo. Ord. Civ. T. 633/2024/001, 1 Acdo., Ord. Civ. T. 633/2024/002, 1 Acdo.

Grupo Yannini Agente de Seguros y de Fianzas, S.A. de C.V. vs. Metlife México, S.A. Ord. Merc. T. 658/2017/047 Cuad. Amp. 3, 1 Acdo.

Hernández Colmenares Margarita vs. Hernández Rocha Francisco Israel y Gaytán Villa Javier. Ord. Civ. T. Ap 763/2024/001, 1 Acdo.

HSBC México, S.A. Institución de Banca Múltiple Grupo Financiero HSBC División Fiduciaria en su Carácter de Fiduciario del Fideicomiso F/262757 hoy su Cesionario Administradora Fome 1, S. de R. L. de C.V. Actualmente su Cesionario José Antonio Zubiate Martínez, hoy su Cesionario Salvador Duarte Real vs. Alejandra Arcos Gómez (Antecedentes Tocas 85/2019/1 Al 85/2019/3. Esp. Hip. T. Ap 1426/2024/006, 1 Acdo.

Instituto del Fondo Nacional de la Vivienda para los Trabajadores (Infonavit) vs. Guzmán Bello Mario y Ramírez Ortega Susana. Esp. Hip. T. Qu 202/2025/001, 1 Acdo.

Interlomas Mundo Automotriz, S.A. de C.V. vs. Galicia Villanueva Erik Iván. Ejec. Merc. T. 133/2019/002 Cuad. Amp., 1 Acdo., Ejec. Merc. T. 133/2019/002, 1 Acdo.

Leticia Díaz Rodríguez vs. Norma Laura Serrato Herrera. Controv. de Arrendamiento T. 296/2024/002 Cuad. Amp., 1 Acdo.

Lizárraga Castro Jorge Higinio vs. Unión de Crédito Credipyme, S.A. de C.V. y Solórzano Kruker Rafael (Antecedente Toca 243/2024/1). Med. Prep. Merc. T. Ap 1950/2024/002, 1 Acdo.

Mafud Abud Eduardo vs. Flores Vizcayo Blanca Estrella O. Flores Vizcayno Blanca Estrella. Ord. Civ. T. Ap 74/2025/001, 1 Acdo.

Maza Béjarano Laura Cecilia vs. Bienes Programados, S.A. de C.V. y Banco Invex, S.A., Institución de Banca Múltiple, Invex Grupo Financiero. Ord. Civ. T. Ap 422/2025/001, 1 Acdo., Ord. Civ. T. Ap 422/2025/002, 1 Acdo., Ord. Civ. T. Ap 422/2025/003, 2 Acdos., Ord. Civ. T. Ap 422/2025/004, 1 Acdo.

Moctezuma Chavarría Adriana Rosalía vs. Radiomóvil Dipsa, S.A. de C.V. y Operadora de Sites Mexicanos, S.A. de C.V. Controv. de Arrendamiento T. 326/2018/002, 1 Acdo., Controv. de Arrendamiento T. 326/2018/003, 1 Acdo., Controv. de Arrendamiento T. 326/2018/004, 1 Acdo.

Muñoz Reynoso Sergio y Sánchez Avendaño Graciela María vs. Rodríguez Rojas Sharon. Ord. Civ. T. Ap 382/2025/001, 2 Acdos.

Peréz Alcántara Avelino vs. Grupo Mexicano de Seguros, S.A. de C.V. (Antecedente Toca 692/2024/1). Ord. Civ. T. Ap 1740/2024/002, 1 Acdo., Ord. Civ. T. 1740/2024/002 Cuad. Amp., 2 Acdos.

Plurivalente México, S.A. de C.V. vs. Beatriz Eugenia Sáenz Castro. Ord. Civ. T. 132/2018/006, 1 Acdo., Ord. Merc. T. 132/2018/006 Cuad. Amp., 1 Acdo.

Puente Montano Judith y Méndez Flores Víctor Manuel por Propio Derecho y en Representación de Los Menores Erick Iván y Victoria Ambos de Apellidos Méndez Puente vs. Seguros Afirme, S.A. de C.V. Afirme Grupo Financiero. Ord. Civ. T. 465/2023/001 Cuad. Amp. 2, 1 Acdo.

Ricaño Ruíz Alma Verónica, Sánchez Ricaño Juan Manuel y Sánchez Ricaño Ana Belén vs. Sánchez Ramírez Mario. Ord. Civ. T. 818/2022/001, 1 Acdo.

Richter Morales Ulrich vs. Instituto Mexicano de la Propiedad Industrial, Google Llc (Antes Google Inc.) y Google Operaciones de México, S. de R. L. de C.V. Ord. Civ. T. 639/2024/001 Cuad. Amp., 1 Acdo.

Rico Pérez Rafael vs. Grupo Mexicano de Seguros, S.A. de C.V. Ord. Civ. T. Ap 1994/2024/001, 1 Acdo.

Rojas Castro Miroslava Josefina vs. Arias Peña Miguel, Orozco Paz María Elena y Spazio Bienes Raíces, S.A. de C.V. Ejec. Merc. T. 886/2014/008 Cuad. Amp. 3, 2 Acdos.

Román Hernández Berenice vs. C. Director del Registro Público de la Propiedad y de Comercio de la Ciudad de México y Gabina Román Valles de Guzmán También Conocida como Gabina Román Valles. Ord. Civ. T. Ap 85/2025/001, 1 Acdo.

Sánchez Ponce Omar y Rivera Velasco Mario Alberto vs. Ordaz Castillejos Roberto y San Agustín Tolentino Carlos Alberto y Fuentes Ramírez Jesua Joel y Peralta Almanza Roberto y Mogollán González Lizbeth. Ord. Civ. T. Qu 437/2025/001, 2 Acdos.

Santos Cruz Tomasa vs. López Manjarrez Octavio. Controv. de Arrendamiento T. 582/2024/001 Cuad. Amp., 1 Acdo.

Seguritech Privada, S.A. de C.V. vs. Bloomberg L. P., Manuel Arroyo Rodríguez También Conocido como Manuel de Jesús Arroyo Rodríguez, Grupo Multimedia Lauman S.A. P. I. de C.V. y Google México, S. de R. L. de C.V. (Antecedente Toca 209/2020/1). Ord. Civ. T. Ap 11/2025/002, 1 Acdo.

Sharp Corporation México, S.A. de C.V. vs. Servicios Inmobiliarios Barrientos, S. de R. L. de C.V. Controv. de Arrendamiento T. 394/2021/002, 2 Acdos.

Solís Aguirre Prisciliano y Delfín Delfín Lilí y Solís Delfín Gabriel de Jesús y Solís Delfín Gil vs. Unifín Financiera, S.A. B. de C.V. y General de Seguros, S.A. y Grúas y Autotransporte Lastra, S.A. de C.V. Ord. Civ. T. In 149/2025/001, 1 Acdo.

Vermont López Berto Bernardino vs. Axa Seguros, S.A. de C.V. Ord. Civ. T. 697/2024/001 Cuad. Amp. 1, 1 Acdo.

NO PUBLICADOS

García Jarquín Carlos Emmanuel vs. Grupo Mexicano de Seguros, S.A. de C.V. (Antecedentes Tocas 654/2024/1 Al 654/2024/3). Ord. Civ. T. In 1632/2024/004, 2 Acdos. no Publ. del 08 May 2025, Ord. Civ. T. In 1632/2024/005, 1 Acdo. no Publ. del 08 May 2025

Media Deportes México, S. de R. L. de C.V. y México Sports Distribution, Llc vs. Promotora del Club Pachuca, S.A. de C.V. y Tubi, Inc. y Fox Cable Network Services, Llc. Ord. Merc. T. In 462/2025/002, 2 Acdos. no Publ. del 08 May 2025, Ord. Merc. T. Rc 462/2025/003, 3 Acdos. no Publ. del 08 May 2025, Ord. Merc. T. Ap 462/2025/001, 2 Acdos. no Publ. del 08 May 2025

Media Deportes México, S. de R. L. de C.V. y México Sports Distribution, Llc vs. Fuerza Deportiva del Club León, S.A. de C.V. y Tubi, Inc. y Fox Cable Network Services, Llc. Ord. Merc. T. In 520/2025/002, 2 Acdos. no Publ. del 08 May 2025, Ord. Merc. T. Rc 520/2025/003, 3 Acdos. no Publ. del 08 May 2025, Ord. Merc. T. Ap 520/2025/001, 3 Acdos. no Publ. del 08 May 2025

SENTENCIA

Ckd Activos 8 Sociedad Anónima Promotora de Inversión de Capital Variable vs. Ramírez Pilar Marco Antonio. Juris. Vol. Civ. T. Ap 683/2025/001 Sent. Pon 1

LA SECRETARIA DE ACUERDOS
LIC. CLAUDIA ALONDRA ALCÁNTARA ISLAS

QUINTA SALA CIVIL

ACUERDOS DEL 12 DE MAYO DEL 2025

Active Leasing, S.A. de C.V. vs. Jorge Miguel Couturier y Otros. Ejec. Merc. T. 472/2024/001 Cuad. Amp. I, 1 Acdo.

Aguilar Cortés Raymundo vs. Grupo Mexicano de Seguros, S.A. de C.V. Ord. Civ. T. 156/2023/002 Cuad. Amp. I, 1 Acdo., Ord. Civ. T. 156/2023/002 Cuad. Amp. II, 1 Acdo., Ord. Civ. T. 156/2023/002 Cuad. Amp. III, 1 Acdo.

Aguirre León Soledad y Otro vs. Raya Ortega Adriana. Ord. Civ. T. 59/2025/004 Cuad. Amp. II, 1 Acdo.

Álvarez Mendívil Miguel Antonio vs. Axa Seguros, S.A. de C.V. Ord. Civ. T. In 235/2024/004, 1 Acdo.

Álvarez Mendívil Miguel Antonio vs. Axa Seguros, S.A. de C.V. Ord. Civ. T. In 235/2024/005, 1 Acdo.

Askenazi Hamui Raquel su Sucesión vs. Alfonso Durán Durán y Otro. Controv. de Arrendamiento T. 62/2019/013 Cuad. Amp., 1 Acdo.

Asociación de Condóminos Vidalta, A.C. vs. Naftali Entebi y Otro. Saúl. Ord. Civ. T. 11/2025/001 Cuad. Amp. Amp. 472/2025-II, 1 Acdo.

Attia Cohen Ezra vs. Juéz Décimo Noveno del Civil en la Ciudad de México y Otros. Ord. Civ. T. Qu 285/2025/001, 1 Acdo.

Atwood Constructora y Materiales para Construcción S.A. de C.V. vs. Fideicomiso de Actividad Empresarial e Irrevocable Número F/00957 y Otros. Ord. Civ. T. 421/2020/003 Cuad. Amp. II, 1 Acdo.

Banco Base, S.A., Institución de Banca Múltiple, Grupo Financiero Base vs. Peronda México, S.A. de C.V. y Otros. Ejec. Merc. T. Ap 64/2019/004, 2 Acdos.

Banco Mercantil del Norte S.A. Institución de Banca Múltiple Grupo Financiero Banorte vs. Arámburu Pandal Fernando. Esp. Hip. T. 84/2024/002 Cuad. Amp., 1 Acdo.

Banco Ve por más S.A. Institución de Banca Múltiple Grupo Financiero Ve por más vs. Integradora de Servicios Punch, S.A. de C.V. Ejec. Merc. T. 469/2024/002 Cuad. Amp., 1 Acdo.

Canul Martínez Roger Eduardo vs. Chubb Seguros México, S.A. Ord. Civ. T. In 282/2025/001, 1 Acdo.

Cibanco, S.A. Institución de Banca Múltiple en su Carácter de Fiduciario en el Fideicomiso F/00430 vs. Zacarías Corona Adriana. Esp. Hip. T. Ap 261/2021/003, 1 Acdo.

Comercializadora Pharmaceutica Compharma, S.A. de C.V. vs. Intercontinental de Medicamentos, S.A. de C.V. Ejec. Merc. T. 528/2022/003 Cuad. Amp., 1 Acdo.

Corrales Arroniz María de Jesús vs. López Sánchez y Otros Guillermo y Nometech Servicios Especializados S.A. de C.V. y Gómez Vázquez Federico. Ord. Civ. T. 588/2024/001 Cuad. Amp., 1 Acdo.

Correa Hurtado Sandra vs. Blanca Rosa Correa Hurtado y Otros. Ord. Civ. T. 442/2023/006 Cuad. Amp. III, 1 Acdo.

Elizalde Toledo Rosalinda vs. Carlos Ruíz González y Otros. Ord. Civ. T. 1232/2003/021 Cuad. Amp. B, 1 Acdo.

Escamilla Gerónimo Elizabeth vs. Andre Pipiorski Kem y Otros Eric Alain. Ord. Merc. T. Ap 190/2025/002, 1 Acdo.

Escamilla Gerónimo Elizabeth vs. Andre Pipiorski Kem y Otros. Eric Alain. Ord. Civ. T. In 190/2025/001, 1 Acdo.

Eugenia y Antonia, S.A. de C.V. vs. Banco Mercantil del Norte, S.A., Institución de Banca Múltiple, Grupo Financiero Banorte, en su Carácter de Fiduciario en el Fideicomiso de Administración Número F/750323. Prov. Prec. Merc. T. 65/2025/001 Cuad. Amp. Amp. 422/2025, 1 Acdo.

Exhibidora Mexicana Cinepolis, S.A. de C.V. vs. Cdt Desarrollos, S.A. P. I. de C.V. y Otro. Controv. de Arrendamiento T. 214/2023/004 Cuad. Amp., 1 Acdo.

Fernández Núñez Carlos Alejandro vs. Grupo Mexicano de Seguros, S.A. de C.V. Ord. Civ. T. In 199/2025/004, 1 Acdo., Ord. Civ. T. In 199/2025/005, 1 Acdo., Ord. Civ. T. In 199/2025/003, 1 Acdo.

González Montoya. Rebeca vs. Guerra Hasbun. Rubén. Controv. de Arrendamiento T. Ap 301/2016/006 Expdllo., 1 Acdo.

González Uscanga José Luis vs. Francisco Javier Torres Ramírez. Ord. Civ. T. 221/2023/009 Cuad. Amp., 1 Acdo.

Hernádez Cruz Jaime vs. Grupo Mexicano de Seguros, S.A. de C.V. Ord. Civ. T. In 584/2024/003 In 1501/2024/03, 1 Acdo.

Hernández Jiménez Miguel Ángel vs. García Ramírez Cescencio su Sucesión. Ord. Civ. T. 693/2024/001 Cuad. Amp., 1 Acdo.

Hernández Mancilla Miguel Ángel vs. Hernández Mancilla María de Lourdes. Ord. Civ. T. Ap 281/2025/002, 1 Acdo., Ord. Civ. T. Ap 281/2025/001, 1 Acdo.

Hernández Nicolás Paulino vs. Marina Basulto Hernández. Controv. de Arrendamiento T. 228/2023/003 Cuad. Amp. II, 1 Acdo.

Hnos. Carrlo, Sociedad Anónima Promotra de Inversión de Capital Variable vs. Rivera Rodríguez Sergio. Esp. Hip. T. Qu 76/2023/002, 1 Acdo.

Huerta Alejo Mónica Denisse vs. Maldonado Vázquez Edgar. Ord. Civ. T. In 255/2025/001, 1 Acdo.

Ingeniarte Developer, S.A. de C.V. vs. Edgar Alberto Madrid Servín. Ejec. Merc. T. 21/2019/005 Cuad. Amp., 1 Acdo., Ejec. Merc. T. 21/2019/008 Cuad. Amp. Amp. 638/2025-II, 2 Acdos.

Jiménez Jiménez Raúl vs. Grupo Mexicano de Seguros, S.A. de C.V. Ord. Civ. T. Ap 280/2025/001, 1 Acdo.

Linaje Díaz María Guadalupe Julieta vs. Juan Antonio Ramírez Plascencia y Otro. Controv. de Arrendamiento T. 330/2024/001 Cuad., 1 Acdo.

SOLO CONSULTA
SOLO CONSULTA
SOLO CONSULTA

López González Jonathan Guadalupe vs. Seguros Inbursa, S.A. Grupo Financiero Inbursa. Ord. Civ. T. 596/2024/001 Cuad. Amp. Amp. 1380/2024, 1 Acdo.
López López Isabel vs. Héctor Mondragón Olivares. Ord. Civ. T. 866/2019/005 Cuad. Amp. lionce(11), 2 Acdos.
Lozano Manjarrez Mabel Nayeli vs. Axa Seguros, S.A. de C.V. Ord. Civ. T. In 474/2021/005, 1 Acdo., Ord. Civ. T. In 474/2021/006, 1 Acdo.
Martínez Arellano y Otro. Esteban vs. Axa Seguros, S.A. de C.V. Ord. Civ. T. In 720/2024/002, 1 Acdo.
Martínez Maciel Margarita su Sucesión vs. Tintorerías Rb, S.A. de C.V. y Otros. Controv. de Arrendamiento T. 797/2023/003, 1 Acdo.
Melchor Morales Rigoberto vs. Grupo Nacional Provincial, S.A. B. Ord. Civ. T. In 283/2025/001, 1 Acdo.
Miton Alvarado Horacio vs. Comercializadora de Hules Mys, S.A. de C.V. y Otra. Ord. Merc. T. 734/2003/079 Cuad. Amp., 1 Acdo.
Nava García Jesús vs. Ohio Sociedad Cooperativa Limitada. Ord. Civ. T. 186/2024/001 Cuad. Amp., 1 Acdo.
Nucleo Ejidal San Juan Iztacala Municipio de Tlalnepantla Estado de México vs. Instituto Nacional del Suelo Sustentable y Otros. Ord. Civ. T. Qu 259/2025/001, 1 Acdo.
Ornelas Morales Andrea vs. Clínica Reina Madre y Otro. Ord. Civ. T. Qu 52/2022/016, 1 Acdo.
Ramírez Beltrán y Otros. Érika Siomara vs. Grupo Mexicano de Seguros, S.A. de C.V. Ord. Civ. T. In 793/2023/006, 1 Acdo.
Ramírez Contreras y Otros. Srisel vs. Urbanizaciones y Asfaltos, S.A. de C.V. y Otros. Ord. Civ. T. Ap 143/2024/004, 1 Acdo., Ord. Civ. T. 143/2024/001 Expdllo., 1 Acdo.
Rodríguez Valenzuela y Otros Mario Humberto vs. Grupo Mexicano de Seguros, S.A. de C.V. Ord. Civ. T. In 75/2024/003, 1 Acdo.
Salinas Moreno Héctor Manuel vs. Silva Ricaño Amalia. Ord. Civ. T. 107/2025/003 Cuad. Amp., 1 Acdo.
Silva Palacios Ulíses vs. María de Lourdes Rivera García y Otro. Ord. Civ. T. Ap 518/2022/003, 1 Acdo.
Silva Palacios Ulises vs. Rivera García y Otro María de Lourdes. Ord. Civ. T. Ap 518/2022/004, 1 Acdo., Ord. Civ. T. Ap 782/2022/005, 1 Acdo.
Trinidad Aguilar y Otros. Hugo Alan vs. Axa Seguros, S.A. de C.V. Ord. Civ. T. In 243/2024/004, 1 Acdo.
Vacio T. O/2025 Expedientillo., 1 Acdo.
Valdueza Colinas Mariano Antonio vs. Seguros Monterrey New York Life, S.A. de C.V. y Otros. Ord. Civ. T. 40/2020/003, 1 Acdo., Ord. Civ. T. 40/2020/002, 1 Acdo., Ord. Civ. T. 40/2020/001, 1 Acdo.
Vargas Aranda José Luís vs. Hernández Cardoso César Ricardo. Ord. Civ. T. Ap 284/2025/001, 1 Acdo.
Volkswagen Leasing, S.A. de C.V. vs. Materiales y Aplicaciones Industriales, S.A. de C.V. y Otro. Ord. Merc. T. Ap 224/2025/001, 1 Acdo.
Zarabozo Enríquez de Rivera Cristian vs. Zarabozo Gutiérrez Vda. de Gaither y Otros. María del Carmen. Ord. Civ. T. Ap 256/2022/005, 1 Acdo., Ord. Civ. T. Ap 256/2022/006, 1 Acdo., Ord. Civ. T. Ap 256/2022/007, 1 Acdo., Ord. Civ. T. Ap 256/2022/008, 1 Acdo., Ord. Civ. T. Ap 256/2022/009, 1 Acdo.

SENTENCIAS

Álvarez Martínez Jaime vs. Néstor Yusef Sánchez Madariaga. Controv. de Arrendamiento T. 536/2024/001 Sent. Pon 2
Álvarez Martínez Jaime vs. Sánchez Madariaga Néstor Yusef. Controv. de Arrendamiento T. Ap 536/2024/002 Sent. Pon 2
C 60 S.A. P. I., de C.V. vs. Transportes Majoba, S.A. de C.V. y Otros. Prov. Prec. Merc. T. Ap 242/2025/001 Sent. Pon 2
Calderón Wong María del Carmen vs. Regina Martínez Garibaldi y Otros. Controv. de Arrendamiento T. 425/2024/001 Sent. Pon 1
Camacho Ramírez María Luisa vs. Castillo Ruano Margarita. Ord. Civ. T. Ap 193/2023/004 Sent. Pon 3
Chg- Meridian México S.A. P. I., de C.V. vs. Mondelo Export, S.A. de C.V. y Otros. Ejec. Merc. T. Ap 525/2023/003 Sent. Pon 2
Domínguez Castañeda Leidy Vanessa vs. Mendoza Franco y Otro. Arcadio. Esp. Hip. T. Ap 157/2025/001 Sent. Pon 2
López López Isabel vs. Héctor Mondragón Olivares. Ord. Civ. T. 866/2019/005 Cuad. Inc. Inc. de Daños y Perjuicios (6), Sent. Pon 2
Moreno Zapata Armando vs. Fuentes Aguilar y Otros. Jesús. Ord. Civ. T. Ap 745/2024/001 Sent. Pon 1

NO PUBLICADOS

Villanueva Reza Celia vs. Martínez Carballo Gerardo. Controv. de Arrendamiento T. Ap 672/2024/002 Ap 1717/2024/2, Sent. Pon 1 no Publ. del 08 May 2025

LA SECRETARIA DE ACUERDOS
LIC. ZAYDA MARINA SALDIERNA SEVILLA

SEXTA SALA CIVIL

ACUERDOS DEL 12 DE MAYO DEL 2025

Apoyos Integrales Compañía, S.A. de C.V. vs. Tatric, S.A. P. I. de C.V. antes Tatric, S. de R. L. de C.V. y Otro. Ejec. Merc. T. 680/2023/002 Cuad. Amp., 1 Acdo.
Arellano Olivia Georgina vs. Hernández Rodríguez Cristóbal y Valdivia Velasco Dulce María. Ejec. Civ. T. Ap 553/2025/001, 1 Acdo.
Arroyo Sotomayor Armando vs. Arroyo Martínez Federico y Otra. Controv. de Arrendamiento T. 362/2024/001, 1 Acdo.
Bucio Andere Beatriz vs. Ángel Maldonado Velázquez. Controv. de Arrendamiento T. Qu 599/2022/002 Expdllo. Q. 1, 1 Acdo.
Castrejón Limón Raúl Eduardo y Otros vs. Guido López Angélica Inés. Ord. Civ. T. 365/2024/001 Cuad. Amp., 2 Acdos.
Chapa Benítez Jaime, su Sucesión vs. Guarneros Palomares María Yurinka. Ord. Civ. T. 273/2025/003 Cuad. Amp. 1, 1 Acdo.
Cheno Tanori María Erlinda vs. Grupo Mexicano de Seguros, S.A. de C.V. Ord. Civ. T. In 739/2025/002, 1 Acdo.
Cobranza Nacional de Carteras, Sociedad de Responsabilidad Limitada de Capital Variable, hoy su Cesionario Sandoval Segundo José Luis vs. Garduño Campa Eduardo y Otra. Esp. Hip. T. 756/2023/001 Cuad. Amp., 1 Acdo.
Constructora el Cajon, S.A. de C.V. y Constructora Interurbana de Queretaro, S.A. de C.V. y Desarrolladora de Infraestructura Puerto Escondido, S.A. de C.V. y Ica Edificio Satélite, S.A. de C.V. y Holding Prefabricados, S.A. de C.V. y Ingenieros Civiles Asociados, S.A. de C.V. y Ica Constructora de Infraestructura, S.A. de C.V. y Ica Constructora, S.A. de C.V. y Península Maquinaria y Equipo Pesado, S.A. de C.V. y Compañía Hidroelectrica la Yesca, S.A. de C.V. y Constructora Mt de Oaxaca, S.A. de C.V. vs. Icapsa Infraestructura de Desarrollo, S.A. de C.V. y Construcciones Peñascos 6a, S.A. de C.V. y Mezclas Asfalticas y Caminos, S.A. de C.V. y Toposervis, S. de R. L. de C.V. y Kypcon Ingenieros Civiles, S.A. de C.V. y Infraestructura Gc, S.A. de C.V. y Valdez Gutiérrez Marco Antonio y Energéticos Internacionales, S.A. de C.V. y Argueta Cid Jaime. Ord. Civ. T. Ap 690/2025/001, 1 Acdo.
De la Torre Solís Sergio Alberto vs. Grupo Mexicano de Seguros, S.A. de C.V. Ord. Civ. T. In 718/2025/001, 1 Acdo.
Decaro Zúñiga María Margarita Quien en Vida También Acostumbraba Utilizar Los Nombres de Margarita Vda. de Pinacho, Margarita de Caro Zúñiga y Margarita Decaro Vda. de Pinacho, su Sucesión vs. Ma. Cristina Castillo Mateos Quien También Acostumbra Utilizar el Nombre de Cristina Castillo Mateos. Ord. Civ. T. 776/2020/008, 1 Acdo., Ord. Civ. T. 776/2020/003, 1 Acdo., Ord. Civ. T. 776/2020/004, 1 Acdo., Ord. Civ. T. 776/2020/005, 1 Acdo., Ord. Civ. T. 776/2020/006, 1 Acdo., Ord. Civ. T. 776/2020/007, 1 Acdo.
Ehrenwald Lewis Rebeca vs. Nueva Wal Mart de México, S. de R. L. de C.V. y Otro. Ord. Civ. T. 1153/2018/002 Cuad. Amp. 11, 1 Acdo.
Fourmand Perchik Manuel vs. López Gálvez Gelacia. Ejec. Civ. T. 219/2022/001 Cuad. Amp., 1 Acdo.
Godínez Gutiérrez Jorge Ignacio vs. Fabián Andrés Berdiales y Otra. Controv. de Arrendamiento T. 745/2022/009 Cuad. Amp. 6, 1 Acdo., Controv. de Arrendamiento T. 745/2022/011 Cuad. Amp. 8, 1 Acdo.
Gómez Medina Jesús su Sucesión vs. Arnau Vilella Ramona y Otros. Ord. Civ. T. 498/2019/004 Cuad. Amp., 1 Acdo.

SOLO CONSULTA
SOLO CONSULTA
SOLO CONSULTA

Gómez Sotres Roberto vs. Haces Álvarez Jacinto Martín. Ejec. Merc. T. 503/2022/001, 1 Acdo.

Hinojosa Viramontes José Javier vs. Grupo Mexicano de Seguros, S.A. de C.V. Ord. Civ. T. 47/2023/003, 2 Acdos.

Inmobiliaria Lemi, S.A. vs. Tek Cierres Tecnología, S. de R. L. de C.V. Controv. de Arrendamiento T. Ap 228/2025/001, 1 Acdo.

Inverglez S. de R. L. de C.V. vs. Rodizio Angelopolitano S.A. de C. V, Beatriz Camacho Ruíz vs. Controv. de Arrendamiento T. Ap 272/2025/001, 1 Acdo.

Jaímes Carrasco Rosa María vs. Inmobiliaria Su, S.A. y Departamento del Distrito Federal Actualmente Gobierno de la Ciudad de México y Ibarra Bárcenas Heriberto y Registro Público de la Propiedad y de Comercio de la Ciudad de México. Ord. Civ. T. Ap 1459/2024/004, 1 Acdo.

Jiménez Chichiraqui Enrique Alejandro vs. Rodríguez de Palacia Pilar Lores. Controv. de Arrendamiento T. Ap 539/2025/002, 1 Acdo.

Kanan Hamui Jacobo vs. Grupo Gicsa S.A. Bursatil de Capital Variable, Elías Cababie Daniel, Jesús Jerónimo Bugeda Piñeiro y Jaime Dayan Tawil. Ord. Merc. T. 76/2022/004 Expdllo., 3 Acdos.

López Núñez Félix y Tirado Colindres Joana vs. Grupo Mexicano de Seguros S.A. de C.V. Ord. Civ. T. In 74/2025/002, 1 Acdo.

Madrid Alcalá María Luisa vs. Galicia García Adalberto. Controv. de Arrendamiento T. Ap 575/2025/001, 1 Acdo.

Maldonado Barranco Oswaldo vs. María Teresa Guadalupe Galván del Río También Conocida como María Teresa Galván del Río. Ejec. Merc. T. 700/2021/004 Cuad. Amp. 3, 1 Acdo.

Martínez Manga Armando y Otro vs. Grupo Mexicano de Seguros, S.A. de C.V. Ord. Civ. T. 207/2024/003, 1 Acdo., Ord. Civ. T. 207/2024/004, 1 Acdo., Ord. Civ. T. 207/2024/005, 1 Acdo.

Martínez y Pérez Reyo Sonia Beatriz y Otro vs. Rodríguez Barajas María del Rocío y Otra. Controv. de Arrendamiento T. 680/2024/001, 1 Acdo.

Mbm Impresora, S.A. de C.V. vs. Grupo Internacional Editorial, S.A. de C.V. y Otros. Esp. Hip. T. 521/2021/002 Cuad. Amp., 1 Acdo.

Mexarrend S.A. P. I. de C.V. vs. General Datacomm de México, S.A. de C.V. y Otros. Prov. Prec. Merc. T. 294/2023/001 Cuad. Amp., 1 Acdo.

Monroy Pérez Domingo Carlos vs. Monroy Pérez Adriana Elizabeth y Otros. Ord. Civ. T. 450/2024/001 Cuad. Amp. 1, 1 Acdo.

Montijo Huerta Daniel vs. Sánchez de Guerrero Rosa. Ord. Civ. T. Ap 743/2025/001, 1 Acdo.

Murrieta Grada Raúl Gabriel vs. Polo Hernández Silvia Elena y Polo Hernández Juan Carlos. Controv. de Arrendamiento T. Ap 266/2025/001, 1 Acdo.

Ortega Atrain Marciano vs. Grupo Mexicano de Seguros, S.A. de C.V. Ord. Civ. T. Ap 742/2025/003, 1 Acdo.

Pérez Cruz Carlos Uriel vs. Grupo Mexicano de Seguros S.A. de C.V. Ord. Civ. T. In 1603/2024/006, 1 Acdo., Ord. Civ. T. In 1603/2024/007, 1 Acdo.

Peñaloza Sandoval David vs. Eden Marine Ventures Ltd. y Otros. Ord. Merc. T. In 325/2025/001, 1 Acdo.

Ramos Rodríguez René Carlos vs. Ebound México, S.A. de C.V. y Otros. Ejec. Merc. T. 1896/2019/001 Cuad. Amp., 1 Acdo.

Ríos Chavarría Agustina, su Sucesión vs. Martínez Zepeda Ángelica. Ord. Civ. T. Ap 3/2025/001, 2 Acdos.

Rivera González Luis Miguel vs. Latin Ocular Solutuons S.A. de C.V. y Granados Soto Jorge. Ord. Civ. T. Ap 1950/2024/001, 1 Acdo., Ord. Civ. T. Ap 1950/2024/002, 1 Acdo., Ord. Civ. T. Ap 1950/2024/003, 1 Acdo., Ord. Civ. T. Ap 1950/2024/004, 1 Acdo., Ord. Civ. T. Ap 1950/2024/005, 1 Acdo., Ord. Civ. T. Ap 1950/2024/006, 1 Acdo., Ord. Civ. T. Ap 1950/2024/007, 1 Acdo., Ord. Civ. T. Ap 1950/2024/008, 1 Acdo., Ord. Civ. T. Ap 1950/2024/009, 1 Acdo., Ord. Civ. T. Ap 1950/2024/010, 1 Acdo., Ord. Civ. T. Ap 1950/2024/011, 1 Acdo.

Roa Lozano Gastón Adolfo vs. Hernández González María Laura y Otro. Esp. Hip. T. 1778/2012/002 Cuad. Amp. 2, 1 Acdo.

Rubio Vázquez Carlos vs. Galicia Ordóñez Raúl, su Sucesión. Ord. Civ. T. 454/2023/001 Cuad. Amp., 1 Acdo.

Sanalto Redes Península Sociedad Anónima Promotora de Inversión de Capital Variable y Sontem Sociedad de Responsabilidad Limitada de Capital Variable y Gignet Sociedad Anónima de Capital Variable vs. Flores Jiménez Arturo y Cervantes Cervello José Manuel y Solís Mora Sofía y López García Cano Juan Fernando y Morales Traylsen Luis y García Jiménez Frida Itzel y Mejía Luna Rodrigo y R González Ángel y González Medina Abraham y Muñoz Romero Cynthia y Lira Lobato Jorge Lucio y Chávez Vega Anabel y Covarrubias Ávila Juan Pablo y Bernabé Galván Mara Anahi y Carranza Medina Carlos Moyses y Esquivel García Daniela y Solloa García Alfredo y Álvarez Crespo Arturo y González Ildefonso Luis Alberto y Moore Paul Alan y Deschamps González Jaime y Mooney Edward Patrick. Prov. Prec. Civ. T. Ap 274/2025/001, 1 Acdo.

Santander Hipotecario, S.A. de C.V. Sociedad Financiera de Objeto Múltiple, Entidad Regulada hoy su Cesionario Berlin Rodríguez Soria vs. Procel Quiñones Javier. Esp. Hip. T. 907/2017/009 Cuad. Amp. 2, 1 Acdo.

Santiago Chavarría Rosalba vs. Vásquez Durán José Alfredo y Otra. Esp. Hip. T. 1071/2015/001 Cuad. Amp., 1 Acdo.

Santoyo Hernández Graciela vs. Aguilar Santoyo Cristóbal de Jesús, su Sucesión. Ord. Civ. T. Ap 474/2025/001, 1 Acdo.

Scotiabank Inverlat, S.A. Institución de Banca Múltiple Grupo Financiero Scotiabank Inverlat vs. Celaya Landin José Carlos y Flores Bahena Miguel Ángel. Esp. Hip. T. Ap 701/2025/001, 1 Acdo.

Shi Li Wang vs. Hita Rosales Edmundo y Otra. Esp. Hip. T. Ap 150/2025/004, 1 Acdo.

Silva Guevara Martín vs. Roldán Montes Emma Ivonne. Esp. Hip. T. Ap 229/2025/002, 1 Acdo.

Sánchez Lazard Samuel Roberto vs. Pacheco Hernández Diana Elvira. Ord. Merc. T. 626/2024/001 Cuad. Amp., 1 Acdo.

Teknostep de México, S.A. de C.V. vs. Ma The Media Marketing Agency, S.A. de C.V. Ord. Merc. T. Ap 476/2025/007, 1 Acdo.

Valencia Ramírez Ana Lilia vs. Zepeda Suárez Cynthia Liliana. Controv. de Arrendamiento T. 1806/2024/001 Cuad. Amp. 1, 1 Acdo.

Vázquez Morales Cristo vs. Grupo Mexicano de Seguros, S.A. de C.V. Ord. Civ. T. 615/2024/001 Cuad. Amp. 1, 1 Acdo.

NO PUBLICADOS

Heberling Marcel vs. Rosete Cárdenas Karen Hetzi Ba. Ord. Civ. T. 646/2024/001 Cuad. Amp. 1, 1 Acdo. no Publ. del 08 May 2025

Ibarra Sánchez, Pavía y Asociados, S. C vs. Soluciones P&L, S.A. P. I de C.V., Óscar Pedroza Jiménez, Óscar Federico Pedroza Larraguivel, Control Mobile S. O. S. S.A. de C.V. Ord. Civ. T. 483/2023/004 Cuad. Amp., 2 Acdos. no Publ. del 08 May 2025

López Muñoz Héctor vs. Romo Lara Rodolfo y Otra. Ord. Civ. T. 421/2024/001 Cuad. Amp. 1, 1 Acdo. no Publ. del 08 May 2025

Mbm Impresora, S.A. de C.V. vs. Grupo Internacional Editorial, S.A. de C.V. y Otros. Esp. Hip. T. 521/2021, 1 Acdo. no Publ. del 08 May 2025

Velázquez Núñez Mariana y Vega Báez Claudia en Representación de su Menor Hija de Iniciales A. I. V. V vs. Grupo Mexicano de Seguros, S.A. de C.V. Ord. Civ. T. In 30/2025/004, 2 Acdos. no Publ. del 08 May 2025

SENTENCIAS

Banco Santander México, S.A., Institución de Banca Múltiple, Grupo Financiero Santander México vs. Basculas Esher, S.A. de C.V. y Hernández Barba Sara Margarita. Ejec. Merc. T. Ap 367/2025/005 Sent. Pon 2

Bienes Programados, S.A. de C.V. vs. Zubiri Ordóñez Miguel Antonio. Esp. Hip. T. Ap 271/2025/002 Sent. Pon 2

Hernández Ávalos Francisco Javier y Mendoza Sensión Claudia vs. Grupo Mexicano de Seguros, S.A. de C.V. Ord. Civ. T. In 1901/2024/002 Sent. Pon 1

HSBC México, S.A., Institución de Banca Múltiple, Grupo Financiero HSBC, División Fiduciaria en su Carácter de Fiduciario del Fideicomiso Irrevocable Identificado Administrativamente Con el Número F/302198 vs. Grupo Constructor Andes, S.A. de C.V. y Otro. Ejec. Merc. T. 916/2017/003 Sent. Pon 1

Martínez Vargas Jesús Adrián vs. Márquez Puente Roberto Israel. Controv. de Arrendamiento T. Ap 544/2025/004 Sent. Pon 1

Martínez y Pérez Reyo Sonia Beatriz También Conocida como Martínez Pérez Reyo Sonia y Otra vs. Rodríguez Barajas María del Rocío. Controv. de Arrendamiento T. Ap 451/2025/001 Sent. Pon 2

SOLO CONSULTA
SOLO CONSULTA
SOLO CONSULTA

Navarrete Aranda Gustavo vs. Valle Vargas Andrés Eduardo y Saldaña Olvera Catalina. Controv. de Arrendamiento T. Ap 326/2025/001 Sent. Pon 2

Ruíz de Chávez y Chong, Abogados Asociados, Sociedad Civil vs. Sport City, S.A. de C.V. y Otro. Tomo III. Ord. Civ. T. Ap 1897/2024/013 Sent. Pon 2

Scotiabank Inverlat, S.A. Institución de Banca Múlple Grupo Financiero Scotiabank Inverlat vs. Agroindustrias Lomar Productora de México, S.A. de C.V. y Otros. Esp. Hip. T. Ap 1438/2024/039 Sent. Pon 2

Xelhuantzi Vadillo Emma Isabel vs. Instituto del Fondo Nacional de la Vivienda para los Trabajadores Infonavit. Ord. Civ. T. Ap 558/2025/001 Sent. Pon 2

EL SECRETARIO DE ACUERDOS
LIC. ESTEBAN MISAEL SALINAS RAMÍREZ

SOLO CONSULTA

SÉPTIMA SALA CIVIL

ACUERDOS DEL 12 DE MAYO DEL 2025

Abastecimiento Jabal S.A. de C.V. y Bargallo Rodríguez Jaime Alejandro vs. Banco Santander México Sa Institución de Banca Múltiple Grupo Financiero Santander México. Ord. Merc. T. Ap 1914/2024/001, 1 Acdo.

Aguilar León Miguel Manuel Álvaro vs. Inter Hosp, S.A. de C.V. También Conocida Comercialmente como Centro Médico Dalínde. Ord. Civ. T. Ap 466/2025/001, 1 Acdo.

Aguillon Bolaños Jesús vs. Rangel Martínez Elsa. Ord. Civ. T. 65/2025/001 Cuad. Amp., 1 Acdo.

Autofinanciamiento México, S.A. de C.V. vs. Calderón Contreras Pedro y García Hernández Demetrio. Ejec. Merc. T. 1302/2023, 1 Acdo.

Banco Mercantil del Norte, S.A. Institución de Banca Múltiple Grupo Financiero vs. Sandra Alemán Martínez. Esp. Hip. T. 1547/2018/002 Cuad. Amp., 1 Acdo.

Banco Nacional de México, S.A. Integrante del Grupo Financiero Banamex vs. Ampudia Ugalde Arturo Aurelio y Dappen Guerrero Deborah Gloria. Esp. Hip. T. 415/2025/005 Cuad. Amp., 1 Acdo.

Camarillo Alemán Ma Dolores y Urbina Camarillo Dulce Dolores vs. Grupo Mexiano de Seguros S.A. de C.V. Ord. Civ. T. In 1676/2024/003, 2 Acdos.

Coronado Fritz Ingrid y Otro vs. Grupo Editorial Notmusa, S.A. de C.V. Ord. Civ. T. 1018/2017 Cuad. Amp. Iv, 3 Acdos.

Cortés Castro Odilón vs. Vlastimila Zuklin Stangel También Conocida como Vlastimila Zuklin Stangel Vda. de Otahal Velesik, su Sucesión. Ord. Civ. T. Ap 453/2025/005, 1 Acdo.

Credix Gs, S.A. de C.V. Sociedad Financiera de Objeto Múltiple Entidad No Regulada vs. Aguilera Sotomayor María del Carmen Dolores. Vía Aprem. Civ. T. 349/2025/001 Cuad. Amp., 1 Acdo.

Dimitrov Jezelov Ivo vs. Blitz Software, S.A. de C.V. Ord. Civ. T. Ap 357/2025/003, 1 Acdo.

Escobar Bautista Octavio Víctor su Sucesión vs. Troncoso Seiscientos Veinte Sociedad Anónima. Ord. Civ. T. Ap 414/2025/001, 1 Acdo.

Gadsden Carrasco Mario vs. Inmobiliaria Montaña del Cabo S.A. de C.V. y Gadsden Carrasco Gabriel. Ord. Merc. T. Ap 1847/2024/001, 1 Acdo.

Gallegos Ávalos José Gustavo vs. Grupo Nacional Provincial Sab. Ord. Civ. T. In 650/2025/001, 2 Acdos.

Galván Gallardo Rubén vs. Motorola Comercial, S.A. de C.V. y Radiomovil Dipsa, S.A. de C.V. Ord. Civ. T. 532/2021/002, 1 Acdo.

García Durán Guadalupe Alejandra vs. Cabrera Márquez José Luis. Ord. Civ. T. 14/2025/001 Cuad. Amp., 1 Acdo.

García Rodríguez Federico vs. Romero Valencia Guillermo su Sucesión por Conducto de su Albacea y Romero Bertrand Yolanda Elizabeth y Bertrand Flores Yolanda y Romero Bertrand Guillermo. Ord. Civ. T. In 105/2025/001, 1 Acdo.

González Echandi Juan Miguel vs. Grupo Inmobiliario Tu Casa, S.A. de C.V. y Otros. Esp. Hip. T. 327/2022 Cuad. Amp. II, 1 Acdo.

Guevara Marín Virginia Alejandra vs. Qualitas Compañía de Seguros S.A. de C.V. Oral Merc. T. In 366/2025/002, 1 Acdo.

Hernández Abraham Juan y Mendoza Ladera María Elena vs. Grupo Nacional Provincial Sab. Ord. Civ. T. In 1528/2024/004, 2 Acdos.

Minvielle Lagos Licio Antonio vs. Banco del Bajío, S.A. Institución de Banca Múltiple. Ord. Civ. T. 597/2022/004, 1 Acdo.

Montaño Figueroa Clementina vs. Jiménez Fernández María Teresa Elvia. Ord. Civ. T. Ap 745/2025/001, 1 Acdo.

Novarec S.A. de C.V. S. O. F. O. M., E. N. R. y Emporio P y a S.A. de C.V. vs. Matinsa, S.A. de C.V. y Matinsa Medicinas S.A. de C.V. y Jorge Luis Benejam Domínguez También Conocido como Jorge Benejam Domínguez. Proced. Judicial de Ejecc. de Garantía Otorgada Mediante Prenda Sin Transmisión de Pos. T. 168/2025/003 Cuad. Amp., 1 Acdo.

Operadora Falcón Sapi de C.V. Sofom Enr vs. Ago Logistics S.A. de C.V. y Vázquez Iturralde Carlos Fernando. Ejec. Merc. T. In 746/2025/002, 1 Acdo., Ejec. Merc. T. In 746/2025/001, 1 Acdo.

Paredes Vega Rosa vs. Álvarez Hernández María Luisa. Controv. de Arrendamiento T. Ap 1931/2024/001, 1 Acdo., Controv. de Arrendamiento T. Ap 1931/2024/002, 1 Acdo., Controv. de Arrendamiento T. Ap 1931/2024/003, 1 Acdo., Controv. de Arrendamiento T. Ap 1931/2024/004, 1 Acdo.

Ramírez de Arellano Álvarez Juan Luis vs. Institución Educativa Queen Victoria, S. C. Ord. Civ. T. 1350/2022 Cuad. Amp. III, 1 Acdo.

Reyes Sánchezsantos Juan José vs. Rebollo Martínez Carlos Rosalío. Ord. Civ. T. 198/2025/001 Cuad. Amp., 1 Acdo.

Romero Díaz. Paz vs. Rivera Sánchez También Conocida como Rivera Sánchez Rosario R y También Conocida como Rivera Sánchez Rosario. Controv. de Arrendamiento T. 1757/2024/001 Cuad. Amp., 1 Acdo.

Rubio Millán Juan Marcos y Rubio Millán Enrique y Rubio Millán José Martín vs. Rubio Millán María Leticia en su Carácter de Albacea de Sucesión Testamentaria de Víctor Millán Jiménez. Ord. Civ. T. 95/2025/001 Cuad. Amp., 1 Acdo.

Salazar Chandomi Jesús Guadalupe vs. Grupo Mexicano de Seguros, S.A. de C.V. Ord. Civ. T. 1920/2024/003 Cuad. Amp. II, 1 Acdo.

Salazar Gastélum María Guadalupe y Lachica Gutiérrez Limhara Kikey vs. Grupo Mexicano de Seguros S.A. de C.V. Ord. Civ. T. In 691/2025/001, 1 Acdo.

Salazar Ramírez Zulema vs. Ismael Bujdud Sarmiento. Esp. Hip. T. 1117/2021 Cuad. Amp. III, 1 Acdo.

Salazar Vargas Eduardo Alberto vs. Desarrolladora Acultzingo, S.A. de C.V. Ord. Civ. T. Ap 1569/2024/001, 1 Acdo.

Scotiabank Inverlat, S.A. Institución de Banca Múltiple Grupo Financiero Scotiabank Inverlat vs. Arcos Fonseca Diana Montserrat y Coyoli Cruz Gabriel. Esp. Hip. T. 1649/2024/002 Cuad. Amp., 1 Acdo.

Sodi Alarcón Gabriela vs. Buendía Fernández Marco Antonio y Dmi Escultura Corporal, S. C. Ord. Civ. T. Ap 637/2025/001, 1 Acdo.

Torres Borgo Arabella su Sucesión vs. Torres Borgo Hernán Octavio También Conocido como Octavio Torres Borgo. Ord. Civ. T. 1035/2024, 2 Acdos.

Triulzi Chauvet Noel vs. Karen Martínez Bonilla, Aarón León y Patricia del Monte Carmelo Acuña Rosette en su Carácter de Albacea de la Sucesión a Bienes de Noel Carlos Manuel Triulzi Quintana. Ord. Civ. T. Ap 133/2025/001, 1 Acdo.

Troncoso Sánchez Luis Felipe y Silvia Villaseñor Valadez vs. Zaragoza Rodríguez Mario Alberto. Ord. Civ. T. Ap 1679/2024/007, 1 Acdo.

Unifin Financiera S.A. B. de C.V. Sofom, E. N. R vs. Dm Ingenieros S.A. de C.V. y Óscar Antonio Suárez Sarmiento. Ord. Merc. T. 1482/2022 Cuad. Amp., 2 Acdos., Ord. Merc. T. 1482/2022, 1 Acdo.

Vázquez Pérez José Manuel vs. Cendon Troitino Marco Antonio. Ejec. Merc. T. Ap 424/2025/001, 1 Acdo.

Yukuyata Jeans S.A. de C.V. vs. Vells Star Laudry S de RI, Bobadilla Herrera Tomás y Hernández González Edgar. Controv. de Arrendamiento T. Ap 305/2025/017, 1 Acdo., Controv. de Arrendamiento T. Ap 305/2025/018, 1 Acdo.

NO PUBLICADOS

Banca Afirme Sa Institución de Banca Múltiple Afirme Grupo Financiero vs. Hospital Hbg S.A. de Cvhildegardo

Bacilio Gómezma del Pílar Alcántara Soria. Esp. Hip. T. Ap 243/2025/005, 2 Acdos. no Publ. del 06 May 2025, Esp. Hip. T. Ap 243/2025/006, 1 Acdo. no Publ. del 06 May 2025, Esp. Hip. T. Ap 243/2025/007, 1 Acdo. no Publ. del 06 May 2025, Esp. Hip. T. Ap 243/2025/009, 1 Acdo. no Publ. del 06 May 2025, Esp. Hip. T. Ap 243/2025/010, 1 Acdo. no Publ. del 06 May 2025

Benítez Arrona Teófilo y Centro de Estudios Superiores en Ciencias Jurídicas y Criminologicas A.C. vs. Sánchez Cortés José Luis y Nájera Soria Gilberto y Scotiabank Inverlat Instituto de Banca Múltiple Grupo Financiero Scotiabank Inverlat y Mendoza Nava Armando y Tapia López Enrique Tonatiuh y Soberanes Bonilla Laura Gabriela y Tapia Salas Ricardo y Consuelo Durán Nadia Rubí y González Ponce Jesús Iván y Carreón Flores Jorge y Durán Portilla Eduardo y Olvera Díaz Sergio y Silva Pérez Alfredo y Orizaga Millán Humberto y Hernández Guerrero Pablo y Valdés Ramírez Carlos Enrique y Notario Público 118 del Estado de México y Notario del Patrimonio Inmueble Federal. Ord. Civ. T. 406/2025/001 Cuad. Amp., 1 Acdo. no Publ. del 07 May 2025

Casavantes Valencia Guillermo vs. Varguez Chilian Ma de Los Ángeles. Controv. de Arrendamiento T. Ap 311/2025/001, 1 Acdo. no Publ. del 08 May 2025, Controv. de Arrendamiento T. Ap 311/2025/003, 1 Acdo. no Publ. del 08 May 2025, Controv. de Arrendamiento T. Ap 311/2025/004, 1 Acdo. no Publ. del 08 May 2025

Glider Paseo Reforma S de R.L. de C.V. vs. Bocanegra Acevedo Juan Manuel. Controv. de Arrendamiento T. Ap 589/2025/011, 1 Acdo. no Publ. del 08 May 2025, Controv. de Arrendamiento T. Ap 589/2025/012, 1 Acdo. no Publ. del 08 May 2025

Morales Gómez Sara vs. Grupo Mexicano de Seguros S.A. de C.V. Ord. Civ. T. In 336/2025/001, 2 Acdos. no Publ. del 08 May 2025, Ord. Civ. T. In 336/2025/002, 2 Acdos. no Publ. del 08 May 2025

Morales Rojas Dina vs. Prototipo K9 México, S.A. de C.V. Ord. Civ. T. 193/2025/002 Cuad. Amp. mal Publicado. Acdo. no Publ. de 06 de Mayo 2025, 1 Acdo. no Publ. del 06 May 2025

Osnaya y Guzmán Nemesio Alfredo su Sucesión vs. Aarón Chacra Djamus. Controv. de Arrendamiento T. 194/2024, 1 Acdo. no Publ. del 08 May 2025

Ruzali Cárdenas Farah Made vs. Arce Navarijo Carlos Iván y Otros. Ord. Merc. T. 1502/2019/004 Cuad. Amp. II, 1 Acdo. no Publ. del 08 May 2025

SENTENCIAS

Aguilar Gaitan María del Carmen vs. Grupo Mexicano de Seguros S.A. de C.V. Ord. Civ. T. Qu 1658/2024/002 Sent. Pon 3

Banco Mercantil del Norte, S.A., Institución de Banca Múltiple Grupo Financiero Banorte vs. López Romero Silvia Filomena. Esp. Hip. T. Ap 40/2025/003 Sent. Pon 1

Bustos Díaz Esther y García Bustos Iris Briceida vs. Organización Ideal S. de R. L. de C.V. y Mundo Imperial S.A. de C.V. Ord. Civ. T. Ap 1755/2024/004 Sent.

Distribuidora Don Ramis S.A. de C.V. vs. Romo Bryon Jorge Ramón y México Diesel Electro Motive S.A. de C.V. y Notario Público Número 104 de la Ciudad de México Licenciado José Ignacio Senties Laborde y Notario Público Número 142 de Tlalnepantla Estado de México Licenciado Edgar Rodolfo Macedo Núñez y Registro Público de Comercio de Naucalpan Estado de México. Ord. Merc. T. Ap 53/2025/001 Sent. Pon 2

Guillermo Alejo Carolina vs. Hernández Jiménez Yolanda. Controv. de Arrendamiento T. Ap 185/2025/001 Sent. Pon 1

López Santillán Cleotilde vs. Cedillo Flores Carlos y Sánchez Pelcastre Roberto. Oral Merc. T. Cc 529/2025/001 Sent. Pon 3

Unifin Financiera Sociedad Anónima Bursatil de Capital Variable Sociedad Financiera de Objeto Múltiple Entidad No Regulada vs. Corporativo Graz &Grass, S.A. de C.V. y Sandate García Alejandra. Ord. Merc. T. Ap 662/2025/010 Sent. Pon 2

EL SECRETARIO DE ACUERDOS
LIC. JONATHAN MOISÉS ORTIZ RAMÍREZ

OCTAVA SALA CIVIL

ACUERDOS DEL 12 DE MAYO DEL 2025

Alba Aizpuro Osvaldo Rafael vs. Grupo Mexicano de Seguros, S.A. de C.V. Ord. Civ. T. In 586/2025/003, 1 Acdo.

Álvarez Villagrána Juan vs. María de la Paz Galván Laguna. Esp. Hip. T. 1405/2024, 1 Acdo.

Ángeles Islas José Vicente, por Propio Derecho y en Representación del Niño I. L. A.C. vs. Seguros Inbursa, S.A. Grupo Financiero Inbursa. Ord. Civ. T. 1421/2024, 1 Acdo.

Antonio del Ángel Lizet vs. Qualitas Compañía de Seguros, S.A. de C.V. Ord. Civ. T. 659/2024, 1 Acdo.

Arteaga Serrano María Guadalupe, su Sucesión vs. Ayala Hernández Alexis Arturo y Zúñiga Ana Karen y Jorge Luis Colmenares de la Cruz y/o Jorge Cruz y Janethe Pérez Avile y/o Janeth Pérez Avile y Yadira Castellanos y/o Jael Yadira Castellanos Martínez y Rodríguez Hernández Pedro y Osorio Vázquez Silvano. Ord. Civ. T. 2020/2024/001 Cuad. Amp., 1 Acdo.

Barberena Rioseco Antonio vs. Óscar Martínez Soto, Lilia Ávila Acosta. Controv. de Arrendamiento T. 182/2024, 1 Acdo.

Berdejo Medina Valeria, Berdejo Medina Daniela vs. Alejandro Maciel González. Ord. Civ. T. 920/2024 Cuad. Amp., 2 Acdos.

Bis Delgado Verónica por Propio Derecho y en Representación de Daniela Itzel Molina Bis; Paola Lizette Molina Bis, Víctor Hugo Molina Bis vs. Seguros Banorte S.A. de C.V., Grupo Financiero Banorte. Ord. Civ. T. 1176/2022 Cuad. Amp., 1 Acdo.

Blanco Sánchez Ernesto vs. Residencial Atizapán, S.A. de C.V. Ord. Civ. T. 363/2023, 1 Acdo.

Cardona Chacón Alfredo Salvador vs. López Ortiz Virgilio. Oral Civ. T. In 626/2025/001, 1 Acdo.

Chan Cupul Marbella por Propio Derecho y en Representación de Los Niños Z. M. P. C., N. M. P. C., M. J. P. C., J. E. P. C. y M. C. P. C vs. Axa Seguros, S.A. de C.V. Ord. Civ. T. In 509/2025/009, 1 Acdo.

Dellacqua Corporativo, S. C vs. Starq Tanq, S.A. de C.V. y Gloria Patricia Bauza Delgado. Ord. Civ. T. 625/2024, 1 Acdo.

Gallego Morales Rafael, su Sucesión vs. Alejandro Kuri Aus Den Ruthen. Controv. de Arrendamiento T. 662/2024, 1 Acdo., Controv. de Arrendamiento T. 662/2024 Cuad. Amp., 1 Acdo.

García Pacheco Rafael, su Sucesión vs. Rodríguez Torres Lesly. Controv. de Arrendamiento T. 348/2025/001 Cuad. Amp., 1 Acdo.

Garza Gómez Ivette vs. Jiménez Muñiz Leticia y Jiménez Pérez Carlos su Sucesión. Controv. de Arrendamiento T. 1215/2024 Cuad. Amp., 1 Acdo.

Gonet México, S.A. de C.V. vs. Inmobiliaria Hodaya, S.A. de C.V. Ord. Merc. T. 282/2020, 1 Acdo., Ord. Merc. T. 1343/2022, 1 Acdo., Ord. Merc. T. 833/2020, 1 Acdo., Ord. Merc. T. 833/2020/001, 1 Acdo., Ord. Merc. T. 395/2021, 1 Acdo., Ord. Merc. T. 984/2022, 1 Acdo., Ord. Merc. T. 1419/2019, 1 Acdo., Ord. Merc. T. 1343/2022/001, 1 Acdo.

González Hernández José vs. Grupo Mexicano de Seguros S.A. de C.V. Ord. Civ. T. In 530/2025/002, 1 Acdo.

Gutiérrez Defranco Mirtha Wilma vs. Operadora Omx S.A. de C.V. Ord. Civ. T. 407/2023 Cuad. Amp., 1 Acdo.

Hernández González Ana Cecilia vs. 5m2 Holding, Sociedad Anónima Promotora de Inversión de Capital Variable, Edgar José Farah Rubiera. Prov. Prec. Merc. T. 239/2024, 1 Acdo.

José Farca Esquenazi, Celia Esquenazi Misrage, Elena Farca Esquenazi, Jacobo Isaac Kanan Dabbah, Alan Farca Czastkowski, Moisés Farca Czastkowski y Sabi Opatowski (Sabi Opatowski Daly) vs. Roberto Opatowski Goldberg. Ord. Civ. T. 204/2024, 1 Acdo.

Loera Arenas Adriana Adilene, por su Propio Derecho y en Representación del Niño R. L. C. D vs. Grupo Mexicano de Seguros, S.A. de C.V. Ord. Civ. T. In 585/2025/001, 1 Acdo.

Magdaleno Mena Ana Elena vs. Consejo de Apoyo Económico para la Persona Física y Moral, S.A. de C.V. Sofom, E. N. R. Ejec. Merc. T. Ap 552/2025/001, 1 Acdo.

Muñiz Posada Julio César y Muñiz Avendaño Anahelí y Avendaño Cruz Amparo, su Sucesión vs. Médica Sur, Sociedad Anónima Bursátil de Capital Variable. Vía Aprem. Civ. T. Ap 479/2025/007, 1 Acdo.

Muñoz González María Guadalupe vs. Harris Pavón Ricardo Samuel. Controv. de Arrendamiento T. Ap 379/2025/001, 1 Acdo.

Orozco Domínguez Enrique vs. Mireya Elizabeth Ruíz Velasco. Esp. Hip. T. 1290/2024, 1 Acdo.

SOLO CONSULTA
SOLO CONSULTA
SOLO CONSULTA

Orozco Guízar Raúl Mauricio y Adriana Fernández Martínez Ferretis vs. Castillo Pliego María Fernanda y Alberto Ocejo Ortueta Quien Acostumbra Usar el Nombre de Alberto Ocejo de Ortueta. Esp. Hip. T. Ap 440/2025/004, 2 Acdos.

Padilla Solórzano Martha Victoria vs. Tierra Fund, S.A. de C.V., Luis Antonio Rosales Villar, Ramón Ruíz Salas y Jefe Delegacional en Cuauhtémoc. Ord. Civ. T. 285/2023 Cuad. Amp., 1 Acdo.

Peña Chávez María de la Luz vs. Médica Cuali S. C., José Emilio Juventino Cuautle Flores y Edgar Adonai Alpizar Cárdenas. Ord. Civ. T. 978/2024, 1 Acdo.

Pérez García Concepción y Salinas Gómez Silvia vs. Seguros Banorte S.A. de C.V. Grupo Financiero Banorte. Ord. Civ. T. 183/2023, 3 Acdos.

Pineda Navarro Érika vs. Castañeda Fernández Eduardo Gabriel. Vía Aprem. Civ. T. Ap 436/2025/001, 1 Acdo.

Raíces Dr, Jiménez, S.A. vs. Pérez López Favio Francisco. Oral Merc. T. In 425/2025/001, 1 Acdo.

Rivera Benítez María Inés vs. Becerril Rivera Alejandro. Ord. Civ. T. Ap 716/2025/005, 1 Acdo.

Rodríguez González Ana Bertha vs. Condominio Clavel 14 y Guadalupe Isabel Guadalupe Isabel Domínguez Varas, en su Carácter de Administradora Profesional del Condominio Clavel 14 y Luis Adrián Ortiz Méndez en su Calidad de Presidente del Comité de Vigilancia del Condominio Clavel 14 y María Elena Navarro Heredia en su Carácter de Miembro del Comité de Vigilancia del Condominio Clavel 14 y Patricia Ramírez Granados en su Carácter de Miembro del Comité de Vigilancia del Condominio Clavel 14 y Alejandro López Vázquez en su Carácter de Miembro del Comité de Vigilancia del Condominio Clavel 14 y Edgar Gerardo Gutiérrez Cruz en su Carácter de Miembro del Comité de Vigilancia del Condominio Clavel 14 y Condominio Clavel 14, A.C. Ord. Civ. T. Ap 1490/2024, 1 Acdo.

Salido Brito Moll Fátima vs. María de Jesús Galicia Morales. Controv. de Arrendamiento T. 1494/2023, 1 Acdo.

Sánchez Sánchez Laura Lorena vs. Kamkhaji Ambe David. Ord. Civ. T. 218/2025/001 Cuad. Amp., 1 Acdo.

Santiago Inmuebles, S.A. de C.V. vs. Banca Mifel, Sociedad Anónima, Institución de Banca Múltiple, Grupo Financiero Mifel, División Fiduciaria, como Fiduciaria del Fideicomiso 1186/2010 y Metropoli M2, S.A. de C.V. Prov. Prec. Merc. T. 304/2024, 1 Acdo.

Scotiabank Inverlat S.A. Institución de Banca Múltiple, Grupo Financiero Scotiabank Inverlat vs. Fernando José Arcila Romero. Ord. Civ. T. 1448/2023, 1 Acdo.

Servicios Chandara S.A. de C.V. vs. Derimex S.A. de Cv, Francisco Castillo, Quien También Acostumbra Utilizar el Nombre Francisco Daniel Castillo Morales. Ejec. Merc. T. 1467/2022, 1 Acdo.

Sofimex, Institución de Garantías, S.A. vs. Mendoza Cervantes Laura. Esp. Fian. T. Ap 562/2025/001, 1 Acdo.

Solís Cabrera Filiberto vs. Federico Fernando Pearl Flores. Ejec. Merc. T. 1334/2024/001, 1 Acdo.

Soria Gutiérrez Gerardo vs. Rogelio López Velarde Estrada y Dentons López Velarde, S. C. Med. Prep. Merc. T. Ap 545/2025/002, 1 Acdo.

Velázquez García Roberto, su Sucesión vs. Nájera Gómez Mercedes Alejandra. Ord. Civ. T. 129/2025/010 Cuad. Amp., 5 Acdos.

Yañes Miura Machado vs. Grupo Bamex, S.A. de C.V. y Mariscal Moda Hombre, S.A. de C.V. Ord. Civ. T. 159/2025/001 Cuad. Amp., 1 Acdo.

SENTENCIAS

Banco Ve por Más, S.A., Institución de Banca Múltiple, Grupo Financiero Ve por Más, en su Carácter de Fiduciario del Fideicomiso de Administración Identificado Con el Número 115 vs. Inmtec Safe, S.A. P. I. de C.V. y Marín Díaz Ángel. Controv. de Arrendamiento T. In 82/2025/001 Sent. Pon 1

Corporativo Laudex Sapi de C.V. Sofom Enr vs. Guerrero Ángeles Alexis Hersain. Oral Merc. T. In 422/2025/001 Sent. Pon 2

Elizalde Romo Guadalupe María Antonieta vs. Unión de Comerciantes Esfuerzo Conjunto Asociación Civil a Través de Sus Causahabientes Alfredo Núñez Soto, Félix Sánchez Vázquez, Arturo Fernández Galván, Ana Gabriela de la Cuesta Ramírez, Héctor Apolinar Fernández Resillas, Guadalupe Galván López, Alejandro Flores Jiménez, Sandra Zepeda Ortiz, David Meza Santamaría, Sara Meza Santamaría y López Villanueva Bernardo en su Carácter de Secretario General de la Unión de Comerciantes Esfuerzo Conjunto Asociación Civil. Ord. Civ. T. Ap 261/2025/007 Sent. Pon 3

González Gallardo María Elena vs. Azpeytia Olache Lucio Jesús. Controv. de Arrendamiento T. Ap 443/2025/001 Sent. Pon 1

Inmuebles Per S.A. de C.V. vs. Seloten S.A. de C.V. Controv. de Arrendamiento T. Ap 97/2025/001 Sent. Pon 2

Magaña Oseguera Armando vs. Elías Oseguera Montaño, su Sucesión por Conducto de su Albacea Patricia Maribel Jiménez Corona y Oseguera Jiménez Daniel y Oseguera Jiménez Edgar y Jiménez Corona Patricia Maribel. Ord. Civ. T. Ap 644/2025/001 Sent. Pon 1, Ord. Civ. T. Ap 644/2025/002 Sent. Pon 1

Medina Ortiz Aurelio vs. Pantoja Margain Luis Enrique y Margain Estrada Laura Lizbeth. Controv. de Arrendamiento T. Ap 143/2025/001 Sent. Pon 1

Olvera Montes José Valente vs. J. Jesús Olvera Sánchez También Conocido como Jesús Olvera Sánchez, su Sucesión y Director del Registro Público de la Propiedad y de Comercio de la Cuidad de México. Ord. Civ. T. Ap 144/2025/001 Sent. Pon 1

Pacheco Chávez José Wilfredo de Jesús y Avendaño Flores Ignacio vs. Virigina Bertha Mossiño Muñoz y María Cristina Mosiño y Muñoz, Quien También Se Ostentan Con Los Nombres de Virginia Mosiño Muñoz y María Cristina Mosiño y Muñoz. Ord. Civ. T. 1350/2024 Sent. Pon 2

SENTENCIAS

LIC. ROSA MARÍA MONTALVO MONTERO

NOVENA SALA CIVIL

ACUERDOS DEL 12 DE MAYO DEL 2025

A. M. Diversiones S.A. vs. Ortega Campos María Guadalupe. Juris. Vol. Civ. T. Qu 710/2025/001, 2 Acdos.

Aguilar Jiménez José Antonio vs. Discos Musart S.A. de C.V. Ord. Civ. T. 769/2024 Cuad. Amp., 1 Acdo.

Alfaro Salazar Jorge y Pomposa Salazar Lara Agustina su Sucesión vs. Cadena Comercial Oxxo S.A. de C.V. Controv. de Arrendamiento T. 87/2025/001 Cuad. Amp., 1 Acdo.

Alvarado Garduño Trinidad su Sucesión vs. María de la Luz Rojas Piñón, Francisco Javier Rojas Piñón, Julieta Caballero Muñoz También Conocida como Julieta Caballero Laguna y Jacqueline Campos Caballero. Ord. Civ. T. Ap 1998/2024/005, 1 Acdo., Ord. Civ. T. Ap 1998/2024/006, 1 Acdo., Ord. Civ. T. Ap 1998/2024/007, 1 Acdo., Ord. Civ. T. Ap 1998/2024/008, 1 Acdo., Ord. Civ. T. Ap 1998/2024/011, 1 Acdo., Ord. Civ. T. Ap 1998/2024/009, 1 Acdo., Ord. Civ. T. Ap 1998/2024/013, 1 Acdo., Ord. Civ. T. Ap 1998/2024/016, 1 Acdo., Ord. Civ. T. Ap 1998/2024/017, 1 Acdo., Ord. Civ. T. Ap 1998/2024/018, 1 Acdo., Ord. Civ. T. Ap 1998/2024/019, 1 Acdo., Ord. Civ. T. Ap 1998/2024/032, 1 Acdo., Ord. Civ. T. Ap 1998/2024/010, 1 Acdo., Ord. Civ. T. Ap 1998/2024/012, 1 Acdo., Ord. Civ. T. Ap 1998/2024/014, 1 Acdo., Ord. Civ. T. Ap 1998/2024/015, 1 Acdo., Ord. Civ. T. Ap 1998/2024/034, 1 Acdo., Ord. Civ. T. Ap 1998/2024/033, 1 Acdo., Ord. Civ. T. Ap 1998/2024/035, 1 Acdo.

Andrade José Ángel Quien También Usa Los Nombres José Andrade Bárcena y José Ángel Andrade Bárcena hoy su Sucesión vs. Aurora Labastida Navarro su Sucesión y Director del Registro Público de la Propiedad y del Comercio del Distrito Federal hoy Cuidad de México. Ord. Civ. T. 325/2024 Cuad. Amp., 1 Acdo.

Arenas Arellano Carmen Adriana y Otros vs. Francisco García López y Otros. Ord. Civ. T. 317/2022/002 Cuad. Amp. y 3, 3 Acdos.

Arias Bochelen Martín vs. Bienes Programados, S.A. de C.V. Ord. Merc. T. 532/2022/001, 1 Acdo., Ord. Merc. T. 532/2022/002, 1 Acdo.

Arratia Villanueva Perfecto y Valenzuela Medina Francisca vs. Grupo Mexicano de Seguros S.A. de C.V. Ord. Civ. T. In 43/2025/001, 1 Acdo., Ord. Civ. T. In 43/2025/002, 2 Acdos., Ord. Civ. T. In 43/2025/003, 2 Acdos., Ord. Civ. T. Ap 43/2025/004, 2 Acdos.

Arteaga Varela Carlos Adolfo vs. Registro Público de la Propiedad y de Comercio de la Ciudad de México. Ord. Civ. T. Ap 731/2025/001, 2 Acdos.

Balcázar Sánchez Carlos Alfredo en su Propio Derecho y en Representación de Sus Menores Hijos de Nombres Yaretzy Janeth Ingrid Paulina, Iris Alondra, Jesús Eduardo y Amy Celeste de Apellidos Balcázar Arcos vs. La Latinoamericana Seguros S.A. de C.V. Ord. Civ. T. 473/2023/002 Cuad. Amp. y 3, 2 Acdos.

SOLO CONSULTA
SOLO CONSULTA
SOLO CONSULTA

Banco Mercantil del Norte, S.A. Institución de Banca Múltiple Grupo Financiero Banorte vs. Roffe Cherem Abraham. Esp. Hip. T. 95/2023/007 Cuad. Amp. 7 y 11, 1 Acdo.

Banco Ve por Más, S.A. Institución de Banca Múltiple Grupo Financiero Ve por más vs. Dministración y Servicios Mauri, S.A. de C.V. ;Gussi, S.A. de C.V. ; y Media- Max Group, S.A. de C.V. Ejec. Merc. T. 274/2023 Cuad. Amp. 2 Al 4 y 7, 1 Acdo.

Bello Acosta Catalina vs. Bello Acosta Genaro. Ord. Civ. T. Ap 196/2025/001, 1 Acdo.

Calderón Suárez Eréndira vs. Álvarez Tovar Carlos Alberto. Esp. Hip. T. Ap 189/2025/001, 1 Acdo.

Ceceña Vega Felipe vs. Torres Hernández Teresita del Niño Jesús. Controv. de Arrendamiento T. Ap 503/2025/002, 1 Acdo., Controv. de Arrendamiento T. Ap 503/2025/001, 1 Acdo.

Centro Cultural el Plaza S.A. de C.V. vs. Operadora de Centro de Espectáculos S.A. de C.V. Controv. de Arrendamiento T. 514/2022 Cuad. Amp. y 1, 1 Acdo.

Clavellina Espinosa Porfirio vs. Clavellina Hernández Karla. Ord. Civ. T. 60/2025/001 Cuad. Amp., 1 Acdo.

Consorcio de Obras y Dragados Marítimos, S.A. de C.V. vs. José Enrique Zapata Vales. Ejec. Merc. T. 656/2015/004 Cuad. Amp. y 5, 1 Acdo.

Constructora Gama, S.A. de C.V. vs. Condominio Conar. Ord. Civ. T. 670/2019/001, 1 Acdo.

Consuelo Dionisia Prieto Rubio su Sucesión, También Conocida como Prieto Rubio Consuelo y/o Prieto Rubio de Vilchis Consuelo y-o. Prieto de Vilchis Consuelo vs. Eduardo René Dromundo Ávalos y Clara Micaela Ávalos Carrillo. Controv. de Arrendamiento T. 583/2024 Cuad. Amp., 2 Acdos.

Cuetara Canale Roberto vs. American Express Company (México) S.A. de C.V. American Express Bank México S.A. Institución de Banca Múltipletrans Unión de México, S.A., S. I. C. y Dun & Bradstreet, S.A., S. I. C. Servicios Técnicos de Cobranza, S.A. de C.V. Consorcio Jurídico de Cobranza Especializada, S.A. de C.V. Ord. Civ. T. 96/2023/001 Cuad. Amp. y 2, 1 Acdo.

Díaz Montenegro Efrén vs. Ayala Morales María Eugenia. Ejec. Merc. T. Ap 720/2025/005, 1 Acdo.

Escobar Aubert Rocío de Los Ángeles su Sucesión vs. Roberto Guadarrama Quintanilla. Controv. de Arrendamiento T. 766/2023, 1 Acdo.

Fernández Delgado Jorge Ramón vs. Adriana Valverde Díaz. Ord. Civ. T. 1650/2024/002 Cuad. Amp., 1 Acdo.

Gómez Medina León Héctor vs. Trejo Yepis Guadalupe. Controv. de Arrendamiento T. Ap 704/2025/001, 1 Acdo.

González Aragón Manuel Ángel vs. Sitios Unidos de Taxis en Terminales de Autobuses Foraneos y Amarillos en General Sitios 192 y 175 A.C. Ord. Civ. T. Ap 580/2025/002, 1 Acdo., Ord. Civ. T. Ap 580/2025/001, 1 Acdo.

Gran Armee del Cabo, S.A. de C.V. vs. Herrera Ritchie Néstor José y Anzures Márquez María de Jesús. Prov. Prec. Civ. T. Ap 1610/2024/003, 2 Acdos.

Grupo Guikas Sociedad Anónima de Capital Variable vs. López Hernández Virginia. Ejec. Merc. T. 46/2019/001, 1 Acdo.

Guzmán Solorio María Virginia vs. Hernández Martínez Marisol y Hernández Camacho Modesto. Controv. de Arrendamiento T. Ap 286/2025/001, 1 Acdo.

Herrera Cantú Eduardo y Tuark S.A. de C.V. vs. Inmobiliaria Lockette S.A. de C.V., Echeverría Zuno Santiago Félix Ignacio y Estrello Gómez Berenice. Ord. Merc. T. Ap 549/2025/003, 1 Acdo.

Inmobiliaria Tuxpango S.A. de C.V. vs. Hugo Torres Cazares. Controv. de Arrendamiento T. 433/2025/002 Cuad. Amp., 1 Acdo.

Jaso Lara Luis Arturo vs. María Julia Franco Ubeda de Martínez, Bertha Platt Rochin También Conocida como Bertha Platt Vda. de Martínez su Sucesión, Luis Méndez Jiménez, Méndez Eduardo Celayeta Wolff, María Dolores del Cueto, Elena Buelna Vda. de Méndez, Fernando Méndez Buelna, Pilar Ajustes de Azanza y C. Director del Registro Público de la Propiedad y del Comercio de la Ciudad de México. Ord. Civ. T. Ap 725/2025/001, 1 Acdo.

León Villordo Irma vs. León Villordo Salvador y Gobierno de la Ciudad de México y Notario Público Número 144 de la Ciudad de México, Licenciado Alfredo G. Miranda y C Director del Registro Público de la Propiedad y del Comercio de la Ciudad de México y Departamento del Distrito Federal (Hoy Ciudad de México). Ord. Civ. T. Ap 555/2025/001, 1 Acdo., Ord. Civ. T. Ap 555/2025/002, 1 Acdo., Ord. Civ. T. Ap 555/2025/003, 1 Acdo.

Miranda Reyes José Ignacio vs. Lozano Rivas Fernando Raúl. Controv. de Arrendamiento T. 780/2024 Cuad. Amp., 1 Acdo.

Mota Aguilar Rocío vs. Marco Antonio Cárdenas Ayala. Ord. Civ. T. 430/2024 Cuad. Amp., 1 Acdo.

Parra Orozco Magali María vs. Parra Orozco Arturo, Hernández Pérez Rogelio y Notario Público Número 63 de la Ciudad de México Licenciado Othón Fernández del Castillo. Ord. Civ. T. 512/2024, 1 Acdo.

Pedro Casares Quintana, Marcela Fernanda Casares Quintana y Alejandra Casares Quintana vs. Sucesión a Bienes de Sebastián Gonzales. Ord. Civ. T. 692/2023 Cuad. Amp., 1 Acdo.

Peláez Gutiérrez María del Socorro su Sucesión vs. Escore Alimentos S.A. de C.V. por Conducto de su Representante Legal. Controv. de Arrendamiento T. Ap 129/2025/001, 1 Acdo.

Perea Arellano Juan Carlos y Perea Arellano Marcos Joel y Perea Lara Joel vs. Coppel S.A. de C.V. Controv. de Arrendamiento T. Ap 1449/2024/003, 1 Acdo.

Pérez Flores Emmanuel Rolando vs. Delgado Orozco Gloria Angélica y Otros. Ord. Civ. T. 844/2022, 1 Acdo.

Pérez Nieto José vs. BBVA Bancomer Sa Institución de Banca Múltiple Grupo Financiero Bancomer antes Ahora BBVA México Sa Institución de Banca Múltiple Grupo Financiero BBVA México. Ord. Civ. T. 1985/2024/001 Cuad. Amp., 1 Acdo.

Promociones y Servicios Polanco, S.A. de C.V. vs. Aseguradora Aserta, S.A. de C.V. antes Afianzadora Aserta, S.A. de C.V. Grupo Financiero Aserta. Especial Mercantil T. 570/2021/004 Cuad. Amp., 1 Acdo.

Salazar Salazar Sofía vs. Marín Ramírez Marco Antonio, Gómez Flores Jhon César y González López Sergio. Ord. Civ. T. 669/2023 Cuad. Amp., 2 Acdos., Ord. Civ. T. 669/2023 Cuad. Amp., 1 Acdo.

Sánchez de Tagle Zwanzinger Lyjia Fernanda vs. Mauricio Tomás Lira Estrada vs. Alfonso Mann Cruz. Ord. Civ. T. 366/2019/005 Cuad. Amp., 2 Acdos.

Sandoval Arenas Marco Antonio vs. Grupo Mexicano de Seguros S.A. de C.V. Ord. Civ. T. In 707/2025/001, 1 Acdo., Ord. Civ. T. In 707/2025/002, 1 Acdo., Ord. Civ. T. Ap 707/2025/003, 1 Acdo., Ord. Civ. T. In 707/2025/004, 1 Acdo., Ord. Civ. T. In 707/2025/005, 1 Acdo.

Servicios Corporativos y Asesoría Empresarial S.A. de C.V. vs. Proyectos en Automatización y Digitalización Industrial S.A. de C.V. Oral Merc. T. Qu 662/2025/001, 1 Acdo.

Solís Durán Víctor Manuel vs. Solís Durán Armando y Solís Durán José Luis. Ord. Civ. T. Ap 691/2025/001, 1 Acdo.

Tello Mercado Daniel Ricardo vs. Ddc Pedregal Sociedad Anónima Promotora de Inversión de Capital Variable y Sánchez del Corral Santiago y Marce Santa Julio y Becker Corral Álvaro y Sánchez Corral Javier y Banco Invex Sa Institución de Banca Múltiple Invex Grupo Financiero. Ord. Civ. T. Ap 671/2025/003, 1 Acdo.

Trejo Quintero Fernando vs. Trejo Romero Rubén y C. Director del Registro Público de la Propiedad y del Comercio de la Ciudad de México. Ord. Civ. T. Ap 567/2025/002, 1 Acdo.

Unidad Diseño, Sociedad Civil y Lazo Villarreal Mario Alfonso vs. Gerardo Flores Soria. Ord. Civ. T. 680/2018/002 Cuad. Amp., 1 Acdo.

Unifin Financiera, S.A. B. de C.V., antes Unifin Financiera Sab de C.V. Sofom Enr vs. Vanzare Internacional, S.A. de C.V. Esp. Hip. T. 718/2022/001 Cuad. Amp., 1 Acdo.

Unifin Financiera, Sociedad Anónima Bursatil de Capital Variable vs. Achtli Alimentos Nutritivos, S.A. de C.V. y Velasco Ávila Cuauhtémoc José. Oral Merc. T. 418/2022 Cuad. Amp. y 1, 1 Acdo.

Vehículos Santa Fe, S.A. de C.V. vs. Stellantis México, S.A. de C.V. Ord. Merc. T. 548/2022/019 Cuad. Amp. Al 21, 1 Acdo., Ord. Merc. T. 548/2022/019 Cuad. Amp. Al 21, 1 Acdo.

Vera Paramo Georgina vs. Olivares Aguirre José Edgar. Controv. de Arrendamiento T. 240/2025 Cuad. Amp., 1 Acdo.

Wblester Pineda Celis vs. Wlester Santiago Pineda, También Conocido como Wblester Santiago Pineda, Homero Caralampio Díaz Córdoba, También Conocido como Homero Caralampio Díaz Córdova su Sucesión, Bertha Aurora Santiago Melgar. Ord. Civ. T. 383/2024 Cuad. Amp., 1 Acdo.

SOLO CONSULTA
SOLO CONSULTA
SOLO CONSULTA

SENTENCIAS

Arias Bochelen Martín vs. Bienes Programados, S.A. de C.V. Ord. Merc. T. 532/2022/003 Sent. Pon 1

Banco Actinver Sociedad Anónima Institución de Banca Múltiple Grupo Financiero Actinver Dirección Fiduciaria Actuando Única y Exclusivamente como Fiduciario del Fideicomiso Identificado Con el Número 1583 vs. Tres Sesenta Retail Soluciones, S.A. de C.V., Alejandro Mengelle Cruz y Sm Logistics México, S.A. de C.V. Controv. de Arrendamiento T. 620/2024 Sent. Pon 1

Ci Banco, S.A. de C.V. Institución de Banca Múltiple vs. Proc Mina, S. de R. L. de C.V. y Otro. Ejec. Merc. T. Ap 500/2025/001 Sent. Pon 2, Ejec. Merc. T. Ap 500/2025/002 Sent. Pon 2

Instituto Mexicano de Estudios Legales, S. C vs. Centro de Información y Comunicación Ambiental de Norte de América, A.C. y Margie Sue Simón Fine Quien También Se Ostenta Con el Nombre de Margie Simón de Ortiz. Ord. Civ. T. 631/2023 Sent. Pon 3, Ord. Civ. T. 631/2023/001 Sent. Pon 3, Ord. Civ. T. 631/2023/002 Sent. Pon 3, Ord. Civ. T. 631/2023/003 Sent. Pon 3, Ord. Civ. T. 631/2023/004 Sent. Pon 3, Ord. Civ. T. 631/2023/005 Sent. Pon 3, Ord. Civ. T. 631/2023/006 Sent. Pon 3

Javier Ángeles Romero y Mario Fernando Ángeles Romero (su Sucesión) vs. Miguel Ángel Ángeles Romero, Serafín Peralta Sanmartín e Inmobiliaria Miguel Ángeles e Hijos, S.A. de C.V. Ord. Merc. T. 490/2022/005 Sent. Pon 1, Ord. Merc. T. 490/2022/006 Sent. Pon 1, Ord. Merc. T. 490/2022/007 Sent. Pon 1, Ord. Merc. T. 490/2022/008 Sent. Pon 1, Ord. Merc. T. Ap 490/2022/009 Sent. Pon 1

Mendoza Osio José Encarnación vs. Mendoza Osio Dora María. Ord. Civ. T. Ap 398/2025/001 Sent. Pon 3

Plataform Steel, S.A. de C.V. vs. Solartem, S.A. de C.V. Prov. Prec. Merc. T. Ap 219/2025/001 Sent. Pon 1

Prometeo Agente de Seguros y Fianzas S.A. de C.V. vs. Banco Ve por más S.A. Institución de Banca Múltiple Grupo Financiero Ve por más como Fiduciario del Fideicomiso 448. Controv. de Arrendamiento T. Ap 438/2025/003 Sent. Pon 1

Ugalde Gama Ian Abdiel Urai vs. Ugalde García Miriam. Med. Prep. Civ. T. Ap 172/2025/001 Sent. Pon 1

Valdos Oyervides José Luis vs. Álvarez Barragán Ricardo y Dávila González de Álvarez Yolanda y y-o. Yolanda Dávila González. Ord. Civ. T. Ap 481/2025/003 Sent. Pon 1

Valencia Zambrano Andrés vs. Burgos Paz Rodrigo y Médica Sur, S.A. B. de C.V. Ord. Civ. T. Ap 1940/2024/001 Sent. Pon 1, Ord. Civ. T. Ap 1940/2024/002 Sent. Pon 1, Ord. Civ. T. Ap 1940/2024/003 Sent. Pon 1, Ord. Civ. T. Ap 1940/2024/004 Sent. Pon 1, Ord. Civ. T. Ap 1940/2024/005 Sent. Pon 1

AUDIENCIA

González Aragón Manuel Ángel vs. Sitios Unidos de Taxis en Terminales de Autobuses Foraneos y Amarillos en General Sitios 192 y 175 A.C. Ord. Civ. T. Ap 580/2025/002

LA SECRETARIA DE ACUERDOS
LIC. MARÍA DE LA LUZ ALONSO TOLAMATL

DÉCIMA SALA CIVIL

ACUERDOS DEL 12 DE MAYO DEL 2025

Acosta Valencia Johana Mabeth y en Representación de Los Menores Cantú Acosta J y Cantú Acosta S y Cantú Acosta Iván Hazael vs. Axa Seguros S.A. de C.V. Ord. Civ. T. Ap 235/2025/003 Expdllo., 1 Acdo.

Apl Logistics Warehouse Management Services de México, S.A. de C.V. vs. Operadoras en Servicios Comerciales, S.A. de C.V. Ejec. Merc. T. 562/2023/003 Cuad. Amp., 1 Acdo.

Banco Mercantil del Norte S.A., Institución de Banca Múltiple, Grupo Financiero Banorte vs. Turismo Gourmet S.A. P. I. de C.V. y de la Vega Jiménez Sergio y Hidalgo Mena Edgar y Gehrke Sánchez Alexander Rafael. Ejecutivo Mercantil Oral T. Ap 191/2025/005, 1 Acdo., Ejecutivo Mercantil Oral T. Ap 191/2025/006, 1 Acdo.

Banco Regional de Monterrey Sa Institución de Banca Múltiple Banregio Grupo Financiero vs. Sacal Haiat Simón. Ejec. Merc. T. 327/2020/004 Cuad. Amp., 1 Acdo.

Barros San Germán Roque vs. Guerrero Aguilar Juan Pablo. Controv. de Arrendamiento T. Ap 721/2025/001, 1 Acdo.

BBVA México, S.A., Institución de Banca Múltiple, Grupo Financiero BBVA México vs. Silva Reyes Rosa Isela. Esp. Hip. T. 1465/2024/001 Cuad. Amp. 499, III, 2 Acdos.

Becerra Retamoza Gustavo vs. Bb Plus S.C. y Albarrán Nava Elia. Controv. de Arrendamiento T. 608/2024/001 Cuad. Amp., 1 Acdo.

Camacho Nicolás Sabina Honoria vs. Ramírez Camacho José Juan su Sucesión. Ord. Civ. T. Ap 478/2025/001, 1 Acdo.

Castco de México S.A. de C.V. vs. Almer Logistik S.A. de C.V. Juris. Vol. Civ. T. 1866/2024/001 Cuad. Amp., 1 Acdo.

Cedeño Puig Juan J vs. Cedeño Serda Julio y Sedeño Puig Julio. Ord. Merc. T. 184/2025/005 Cuad. Amp., 1 Acdo.

Comercial Atocpan, S. C. de R. L. de C.V. vs. Ríos Canalcasco José Luis. Ord. Civ. T. In 376/2025/001, 1 Acdo.

Compromisos que Suma Valor S.A. P. I. de C.V. Sofom, E. N. R vs. Camarillo Rodríguez María del Carmen, Madrid Baltazar José Blas Cirilo. Proced. Convencional Mercantil T. 192/2023/005 Cuad. Amp., 1 Acdo.

Eli Lilly y Compañía de México S.A. de C.V. vs. Pasquel Muñoz Jorge. Ord. Civ. T. Ap 1950/2024/001, 1 Acdo., Ord. Civ. T. Ap 1950/2024/002, 1 Acdo.

Flores de la Huerta Sara vs. Fabila Cisneros Abraham Salvador. Ejec. Merc. T. 627/2015/004 Cuad. Amp. 969, III, 1 Acdo.

Gabriel Leyva 11 por Una Vivienda Digna y Segura, Asociación Civil vs. Edificio San Rafael S.A. Ord. Civ. T. 644/2022/001, 1 Acdo.

García Ramírez Enrique Gregorio su Sucesión vs. Rodolfo Niembro Núñez y María Begoña Margarita Niembro Núñez. Controv. de Arrendamiento T. 310/2023/003 Cuad. Amp. 133, III, 1 Acdo.

Garrido Gómez Ángel Hiram vs. Brito Saavedra Marco Antonio Armando su Sucesión. Ord. Civ. T. Ap 1958/2024/001, 1 Acdo., Ord. Civ. T. Ap 1958/2024/002, 1 Acdo., Ord. Civ. T. Ap 1958/2024/003, 1 Acdo.

Gaxiola Asesores Legales S.C. vs. Asociación Hispano Mexicana Iap. Ord. Civ. T. 506/2024/002 Expdllo., 1 Acdo.

Gerónimo Anaya Eulogio vs. Gutiérrez Vda. de Lesso María Antonieta. Ord. Civ. T. Qu 413/2025/001, 1 Acdo.

González Andrade Irma Leticia y Villanueva González Zuleima Alejandra vs. Grupo Mexicano de Seguros S.A. de C.V. Ord. Civ. T. In 1939/2024/002, 1 Acdo.

González Sandoval Federico vs. Grupo Mexicano de Seguros S.A. de C.V. Ord. Civ. T. Qu 746/2025/003, 1 Acdo.

Govea Sayavedra Juan su Sucesión vs. León Yáñez Rodrigo Daniel. Controv. de Arrendamiento T. Ap 723/2025/001, 1 Acdo.

Gs I más Sapi de C.V. vs. Yesenia Pérez Báez, Artemio Roa Jasso, Moisés Pérez Flores, María Cruz Báez Pérez Quien También Se Hace Llamar Ma Cruz Báez Pérez. Esp. Hip. T. 674/2023/001, 1 Acdo.

Guzuli Abogados S.A. de C.V. vs. Ensambladora Latinoamericana de Motores Sapi de C.V. y Gcb Golf And Resort S.A. de C.V. Vía Aprem. Civ. T. Ap 682/2025/001, 1 Acdo.

Hernández García María Teresa vs. Hernández García Erick y Hernández García Germán. Ord. Civ. T. 97/2025/002 Cuad. Amp., 1 Acdo.

Iriso Marcos María Josefa y Iriso Marcos Andrés vs. Amézcua Montaño Elsa Imelda y Orozco Amézcua Nancy Carolina. Cnpcyf - Especial de Arrendamiento Oral T. Qu 175/2025/001, 1 Acdo.

José Manuel Fernández Aguirre. Vacio T. 1111/2025 Expedientillo., 1 Acdo.

Karam Dagdug Alfredo vs. González Ramírez Eustacio. Ord. Civ. T. Ap 742/2025/001, 1 Acdo.

Keo World S.A. de C.V. Sofom Enr vs. Vesta307 Sapi de C.V. y Recubrimientos Plásticos S.A. de C.V. y Global Ends S.A. de C.V. y Fuego Envasado S.A. de C.V. y Essential Industry Capital Sapi de C.V. Ord. Civ. T. Ap 2008/2024/002, 1 Acdo., Ord. Civ. T. Ap 2008/2024/001, 1 Acdo.

León Encinas Rosa Amelia vs. Axa Seguros S.A. de C.V. Ord. Civ. T. 191/2023/003 Cuad. Amp. II, 1 Acdo.

López Luis Teresa de Jesús y Costilla López Karen Arlene y Costilla López Isela Guadalupe vs. Seguros Banorte S.A. de C.V. Grupo Financiero Banorte. Ord. Civ. T. Ap 398/2025/008, 1 Acdo.

Marhnos Vivienda Sapi de C.V. vs. Esteban Castro Contreras. Ord. Merc. T. 384/2023/001 Cuad. Amp. I, 1 Acdo.

SOLO CONSULTA
SOLO CONSULTA
SOLO CONSULTA

Olvera Elizalde Aldo vs. Grupo Mexicano de Seguros S.A. de C.V. Ord. Civ. T. In 1864/2024/003, 1 Acdo.
Pérez y Peña Gregoria vs. Zavala García Trinidad y Escandón Zavala Isaac. Ord. Civ. T. Ap 708/2025/012, 1 Acdo.
Picciotto Cherem Abraham vs. Distribuidora Juguetron, S.A. de C.V. Ord. Civ. T. 146/2023/003 Expdllo., 1 Acdo.
Scotiabank Inverlat Sa Institución de Banca Múltiple Grupo Financiero Scotiabank Inverlat vs. Tradeco Infraestructura S.A. de C.V. y Tradeco Industrial S.A. de C.V. Ejec. Merc. T. Ap 1974/2024/001, 1 Acdo.
Sierra Aguilar Benito y Hernández Zamora María del Refugio vs. Grupo Mexicano de Seguros S.A. de C.V. vs. Comisión Federal de Electricidad. Ord. Civ. T. In 358/2025/004, 1 Acdo.
Soluciones y Servicios de Enseñanza S.A. de C.V. vs. Grupo Yadaim S.A. de C.V. Ejec. Merc. T. 89/2023/006 Cuad. Amp., 1 Acdo.
NO PUBLICADOS
Arceo Guerrero Rodolfo vs. Holding de Servicios Hcu S.A. de C.V. Cnpcyf - Especial de Arrendamiento Oral T. Qu 520/2025/001, 1 Acdo. no Publ. del 12 May 2025
Saldaña Martínez Arturo vs. Álvarez Reyes Publio Erick y Robon González Raquel Nohemí y Efv Body Shop, S.A. de C.V. Cnpcyf - Especial de Arrendamiento Oral T. Qu 535/2025/001, 1 Acdo. no Publ. del 12 May 2025
Tom Sing Lima José Guadalupe y Guadalupe Tom Sing y Guadalupe Tom Lima vs. Álvarez Francischini Alfredo y Menchaca Terrazas Antonio. Ord. Civ. T. Qu 619/2025/001, 1 Acdo. no Publ. del 12 May 2025

SENTENCIAS

Banco Nacional de México, S.A. Integrante del Grupo Financiero Banamex vs. Evy del Socorro Gallegos Herrera. Esp. Hip. T. Qu 293/2025/001 Sent. Pon 1
Calderón Elizalde Francisco Javier vs. Espinoza Banda Mayra y y-o. Cualquier Otro Poseedor. Ord. Civ. T. In 419/2025/001 Sent. Pon 2
Luevano Mendoza Silvia vs. Ponce Hernández Yaneth. Controv. de Arrendamiento T. Ap 99/2025/001 Sent. Pon 3
Mancilla Díaz Miguel Enrique vs. Grupo Mexicano de Seguros S.A. de C.V. Ord. Civ. T. In 581/2025/001 Sent. Pon 1
Monterrubio de Anda Enrique vs. Ramírez Snell César. Ejec. Merc. T. Ap 420/2025/001 Sent. Pon 1
Rodas Castro Ricardo Actuando por Propio Derecho y en Representación de su Menor Hijo Rodas Pérez Luis Manuel vs. Grupo Mexicano de Seguros S.A. de C.V. Ord. Civ. T. 145/2021/006 Sent. Pon 1
AUDIENCIA
Calderón Elizalde Francisco Javier vs. Espinoza Banda Mayra y y-o. Cualquier Otro Poseedor. Ord. Civ. T. In 419/2025/001

LA SECRETARIA DE ACUERDOS
LIC. IVONNE ANGULO GALLARDO

PRIMERA SALA FAMILIAR

ACUERDOS DEL 12 DE MAYO DEL 2025

Alonso de Florida Rivero Fernando y Neus Peniche Sala Div. Sin Causa Inc. de Guar. y Cust. Def. y Al Inc. de Pens a 634- 2022- 00 Cuad. de Amp. Aut del 12 Cumpl. P3
Arcos Leetch Lozano Claudia Loly y Vulfrano Álvarez Salinas Div. Sin Causa Inc. para Resolver Cuest Inherentes a Disol Vinc Ma 1231- 2023- 00 Cuad. de Amp. Il Aut del 8
Ballinas Valdés Pamela Muriel vs. Mario Alberto Sánchez Bravo Controv. Fam. Inc. de Cumpl. de Conv. y Modif de Reg. de Visitas y Convive 2536- 2023- 00 Cuad. de Amp. Il Aut del 8
Barajas González Armando Jesús vs. Gema Nayelly Reyes Rodríguez Controv. Fam. Excep. de Incom. por Decl. 651- 2025- 01 Aut del 8
Barraza Solórzano Maricruz y Domingo Martín Mata Segura Div. Sin Causa Tomo III 2420- 2023- 00 Cuad. de Amp. Aut del 8
Caballero Chávez Yolanda Vanessa y Alfonso Huante Anaya Div. Sin Causa Inc. Sobre Las Consecuencias de Div. No Convenidas 606- 2023- 00 Cuad. de Amp. Aut del 8 Tomo Ii
Carmona Hernández Patricia vs. Oswaldo Blanquel Gutiérrez Controv. Fam. Guarda y Custodia 2370- 2024- 02 Aut del 12
Casares Alcántara Hugo vs. Gabriela Moron Padilla Controv. Fam. Tomo VIII 2554- 2024- 02 Cuad. de Amp. Aut del 5
Cuestas Jaimes Juan Antonio vs. Claudia Gabriela Ortiz Chao Controv. Fam. Inc. de Modificación de Convn. 590- 2025- 01 Aut del 12 P3
Fernández Rodríguez María Dolores vs. Luis Manuel Creel Moreno. Esp. Fam. T. Ap 713/2025/002, 1 Acdo., Esp. Fam. T. Ap 713/2025/003, 1 Acdo., Esp. Fam. T. Ap 713/2025/004, 1 Acdo., Esp. Fam. T. Ap 713/2025/001, 1 Acdo.
Flores García Yasmín Karin vs. Enrique González Vilchis Controv. Fam. Alimentos por Comparecencia 1261- 2024- 00 Cuad. de Amp. Aut del 12 P3
Gallardo Frías Sandra Nayeli vs. Juan Román Amézcua Mendoza Controv. Fam. Aut del 8 Expdllo. 5788
García Hernández Elizabeth vs. De la Rosa Rivero Víctor Efraín. Controv. Fam. T. Ap 726/2025/002, 1 Acdo.
García Tenorio Janeth vs. García Ruíz Victo Eduardo. Controv. Fam. T. Ap 733/2025/001, 1 Acdo.
García Valdez Alejandro y Verónica Tirado Valencia Div. Sin Causa Inc. de Liq. de Soc. Conyugal 2417- 2024- 09 Cuad. de Amp. Aut del 8
Genis Ávila Emilia. Suc. T. Ap 141/2025/001, 1 Acdo., Suc. T. Ap 141/2025/002, 1 Acdo.
González García Mónica vs. Edgar Barrera Chavarría Controv. Fam. Alimentos 1814- 2024- 02 Cuad. de Amp. Aut del 8
Hernández Blanquel Mónica Alejandra y Leobardo Hernández Pérez Div. Sin Causa Inc. de Liq. de Soc. Conyugal 525- 2025- 01 Aut del 8
Hinojosa García María Fernanda y Allan Mauricio Reider Rangel Div. Sin Causa Aut del 8 Expdllo. 5787
Hinojosa García María Fernanda y Allan Mauricio Reider Rangel Div. Sin Causa Aut del 8 Expdllo. 5789
Jiménez Flores Judith Geovana vs. Raúl Angulo Garfias Controv. Fam. 2410- 2023- 00 Cuad. de Amp. Aut del 8
Jiménez Huerta Juan vs. Guadalupe Cecilia López Anacleto Ord. Civ. Div. Nec. Inc. de Cancel. de Pensión Alimenticia 1288- 2024- 00 Cuad. de Amp. Aut del 12
Marín Narváez Arim Ereth vs. Guillermo Alfonso Granados Cárdenas Controv. Fam. Inc. de Incremento de Pensión Alimenticia 163- 2024- 00 Cuad. de Amp. Aut del 12
Mejía Villafuerte Carlos vs. Torres Castro Nora Jazmín. Controv. Fam. T. Ap 754/2025/001, 1 Acdo.
Miguel Hernández Olga vs. Xicoatl Blanca Edith Pavón Miguel Controv. Fam. Alimentos, Guar. y Custodia 860- 2023- 00 Cuad. de Amp. 3 Auts del 12
Miranda Castro Roberto Suc. Test. a Bienes de 446- 2025- 08 Aut del 12
Miranda Leyva Claudia Rosalía vs. Óscar Raúl Ibarra Galindo Controv. Fam. Alimentos Guar. y Custodia 384- 2024- 00 Cuad. de Amp. Aut del 8
Mondragón Romero Alicia Suc. Intest. a Bienes De: Secc. Cuarta 259- 2025- 01 Aut del 12 P1
Montesinos Coronado Arizadai vs. Luis Javier Guillén Sánchez Controv. Fam. 588- 2025- 01 Aut del 8
Morales López Conrado y Mayte Edith Becerril Sánchez Div. Sin Causa Inc. de Modif de Convn. Tomo II 551- 2025- 04 Aut del 8
Morales Vázquez Citlalli y Rogelio Reyes Leyva Div. Sin Causa Inc. de Canc. de Pens Alim. y Pgo. de Pens Compens 2637- 2024- 01 Aut del 12 P1
Morett Álvarez Sonia Elisa vs. Alberto Torres Díaz Controv. Fam. 506- 2025- 01 Aud. del 12 y 1 Aut del 12
Musalem Younis Jorge Suc. Test. a Bienes De: Cuad. de Rendición de Ctas. 2133- 2024- 25 Aut del 8 P3
Musalem Younis Jorge Suc. Test. a Bienes De: Expdllo. 122- 2025- 03 Aut del 8 P3
Musalem Younis Jorge Suc. Test. a Bienes De: Inc. de Rendición de Ctas. 122- 2025- 04 Aut del 8 P3
Nolasco Vélazquez Sergio vs. Morales Arenas Laura Miroslava Controv. Fam. 227- 2025- 04 Cuad. de Amp. Aut del 8
Rodríguez Arteaga Erik Eduardo vs. Claudia Lorena López Hernández Controv. Fam. Visitas y Convivencias 2623- 2023- 00 Cuad. de Amp. 2 Auts del 30 de Abril y 1 Aut del 7 de Mayo
Rodríguez Menéndez Gloria Imelda Suc. Test. a Bienes De: 688- 2025- 03 Aut del 8
Rojas García Diana vs. Óscar Alberto Hernández Solís Controv. Fam. 2116- 2024- 00 2 Auts del 8
Rojas Pérez Jéssica Itzel vs. Román Rojas Rivera Controv. Fam. Alimentos 1490- 2024- 00 Aut del 8

SOLO CONSULTA
SOLO CONSULTA
SOLO CONSULTA

Román Talavera Berta del Refugio Suc. Test. a Bienes De: Inc. de Remoción de Albacea 991- 2024- 00 Cuad. de Amp. Aut del 12
Sánchez Martínez Emma Gabriela vs. Alfredo Enrique Lozano Calvillo Fam. de Proc Oral, Reconoc. de Paternidad 383- 2025- 01 Aut del 8
Sánchez Rodríguez Javier vs. Miriam García Hernández Controv. Fam. Tomo II 741- 2024- 00 Cuad. de Amp. Aut del 12 Cumpl. P2
Sánchez Vargas Liliana vs. Vázquez Romero Jesús Ignacio. Controv. Fam. T. Ap 2327/2024/008, 1 Acdo.
Torelli Ramírez Giorgio y Carla Araceli Torres Alcalá Div. Sin Causa Inc. de Pgo. de Pens Alim. Vencidas y No Pagadas 621- 2025- 14 Aut del 8
Viesca Decanini Lucía y Jaime Arturo Ramírez Mayans Gutiérrez Zamora Div. Sin Causa Inc. de Reintegración Al Dom. Cony. y de Los Hijo 714- 2025- 12 Aut del 8
Zempoalteca Hernández Karla vs. Cardona Grillo Carlos. Esp. Fam. T. Ap 2368/2024/004, 1 Acdo.
Zuvirie Aguilar Yanine su Sucesión. Suc. T. Ap 751/2025/001, 1 Acdo.

SENTENCIAS

Abascal Olascoaga Rodrigo y Daniela Marlene Pérez Torres Div. Sin Causa 480- 2025- 47 Sent del 12 P2
Abascal Olascoaga Rodrigo y Daniela Marlene Pérez Torres Div. Sin Causa 480- 2025- 48 Sent del 12 P2
Antonio Guillén Yohalli vs. Rayón Zapata Emanuel Sebastián. Controv. Fam. T. Ap 216/2025/003 Sent. Pon 1, Controv. Fam. T. Ap 216/2025/004 Sent. Pon 1
Arévalo Gutiérrez Melissa Alexia vs. Mario Aarón Sánchez Mundo Controv. Fam. Alimentos por Comparecencia 2570- 2023- 00 Sent del 12 P1
Arévalo Gutiérrez Melissa Alexia vs. Mario Aarón Sánchez Mundo Controv. Fam. Alimentos por Comparecencia 2571- 2023- 00 Sent del 12 P1
García de León Hernández María de Lourdes vs. César Jorge Méndez Calatayud Controv. Fam. 22- 2025- 06 Sent del 8 P3
Greca Martín Óscar y Aguilar Gisbert Luis y Mendoza Uribe Gloria Angeluz Monzerrat vs. Dirección General del Registro Civil de la Ciudad de México. Ord. Civ. Fam. T. Qu 455/2025/001 Sent. Pon 3
Haro y Guerra Cynthia vs. Ciro Alberto Vergara Urrea Controv. Fam. 2484- 2024- 06 Sent del 7 P3
Haro y Guerra Cynthia vs. Ciro Alberto Vergara Urrea Controv. Fam. 2484- 2024- 07 Sent del 7 P3
Mancilla González Mario Eduardo y Paulina Sarai Peralta Serrano Div. Sin Causa Inc. de Incumplimiento de Convn. 343- 2025- 02 Sent del 8 P3
Oketch Edith Adhiambo vs. Shadrack Anthony Gichohi Controv. Fam. Pensión Alimenticia, Guar. y Custodia 1964- 2024- 06 Sent del 12 P3

EL SECRETARIO DE ACUERDOS
LIC. LUIS NAVA ANTONIO

SEGUNDA SALA FAMILIAR

ACUERDOS DEL 12 DE MAYO DEL 2025

Abundis Luna Francisco vs. Basurto Gómez Ana Luisa. Esp. Fam. T. Ap 2597/2024/003, 1 Acdo.
Arredondo Totatzintle Marcos Roberto vs. López Zamora Ana Karina. Controv. Fam. T. Ap 689/2025/001, 1 Acdo.
Ávila Mendoza Lizbeth Joana vs. Neri Sánchez Ubaldo Rosendo vs. Neri Ávila Nancy Valeria. Controv. Fam. T. Ap 592/2025/001, 1 Acdo.
Ballinas Aguilar María Luisa vs. Vázquez Ballinas Ariadna Vázquez Ballinas Claudia Nallely. Controv. Fam. T. 1818/2023 Cuad. Amp. Amparo, 1 Acdo.
Barrera Reynoso Dafne vs. Fugarolas Marín José. Esp. Fam. T. Ap 1019/2024/006, 1 Acdo.
Cardel Portilla Judith Juliana de Los Ángeles vs. Camacho Cardel Manuel Cuauhtémoc. Ord. Civ. Fam. T. 573/2021/005 Cuad. Amp. III, 1 Acdo.
Casillas López Gabriel vs. Gongora Ugarte María Fernanda. Esp. Fam. T. 297/2025/001 Cuad. Amp., 1 Acdo.
Castillo Castillo Felipe Manuel su Sucesión. Suc. T. Ap 740/2025/001, 1 Acdo.
Castillo Moreno María Fernanda vs. Serna Bolaños Adrián. Controv. Fam. T. Ap 2273/2024, 1 Acdo.
Cedeño Martínez Diana Berenice vs. Enríquez Rodríguez Hugo Alberto. Esp. Fam. T. Ap 746/2025/001, 1 Acdo.
Centeno Jiménez Alejandra vs. Morales Méndez Luis Alberto. Controv. Fam. T. Ap 728/2025/001, 1 Acdo.
Chavolla León Gabriel David vs. Gutiérrez Pérez Clementina Hilda. Esp. Fam. T. 361/2024/005 Cuad. Amp. Amp. 508/24- Viii, 1 Acdo.
Contreras Dávila Arturo vs. Manjarrez Luna Bárbara Thalia. Controv. Fam. T. Ap 734/2025/001, 1 Acdo.
Dolores Galván Adelina. Juris. Vol. Fam. T. Ap 738/2025/001, 1 Acdo.
Domínguez Ramos Paola vs. Guadarrama Gutiérrez Omar. Esp. Fam. T. Ap 732/2025/006, 1 Acdo.
Echegoyen Monroy Raúl vs. Ozawa Maho. Esp. Fam. T. Ap 1528/2024/004, 1 Acdo.
Fernández León Francisco su Sucesión. Suc. T. 1475/2024/055 Cuad. Amp. Amp. 1034/2024- I, 1 Acdo.
Flores Serrano Evencio Iván vs. Juris. Vol. Fam. T. Ap 737/2025/001, 1 Acdo.
Flores Woods Óscar Eduardo vs. Pablos Saucedo Gabriela. Juic. Oral Especial de Pérd. de la Patria Potest. T. Ap 741/2025/010, 1 Acdo.
García Butron Edgar Gibrahan vs. Rodríguez Ojeda Abigail. Controv. Fam. T. Ap 710/2025/001, 1 Acdo.
García Méndez David Acdo. del 12 Expedientillo
González Delmotte Gabriel vs. Rossana Padilla Silva. Esp. Fam. T. Ap 2123/2023/002, 1 Acdo.
González Murillo Mariana vs. Ríos Hernández Omar. Esp. Fam. T. Ap 636/2025/005, 2 Acdos.
Grijalva González Francisca. Suc. T. Ap 569/2025/003, 1 Acdo.
Gurrola Mondragón Brenda Ayline vs. Ramírez Martínez Alan Mauricio. Controv. Fam. T. 1403/2024/003 Cuad. Amp., 1 Acdo.
Hernández Patiño María. Suc. T. Ap 2589/2024/003, 2 Acdos., Suc. T. Ap 2589/2024/004, 1 Acdo.
Hernández Valseca Moisés vs. Díaz Lara Margarita. Controv. Fam. T. 1697/2024/033 Cuad. Amp., 1 Acdo.
Jiménez Sandoval Adrián. Suc. T. 806/2022/048 Cuad. Amp. II, 1 Acdo.
León González Susana Sarai vs. Fragoso Valencia Jorge Manuel. Juic. Oral Especial de Pérd. de la Patria Potest. T. 1238/2024 Cuad. Amp., 1 Acdo.
Manzano Tlatelpa Verónica Acdo. del 12 Expedientillo
Morales Bernal Teresa su Sucesión. Suc. T. Ap 733/2025/001, 1 Acdo.
Murillo Carillo Ángel Alberto vs. Guerrero Abarca Elva Clementina. Esp. Fam. T. 2445/2024/008 Cuad. Amp., 1 Acdo.
Núñez Castañeda Miriam vs. Pérez Cortés Joseph. Controv. Fam. T. Ap 2471/2024/003, 1 Acdo.
Ortiz Ávila Avril vs. Labastida Ponce Luis Javier. Controv. Fam. T. Ap 87/2025/001, 1 Acdo.
Pacheco Alarcón Franchesca Isabel vs. Moreno Guzmán Manuel su Sucesión. Ord. Civ. Fam. T. 2381/2023/002 Cuad. Amp. Amparo, 1 Acdo.
Parra Orduna Mario Alberto vs. Bustamante Macías Georgina. Ord. Civ. Fam. T. Ap 717/2025/002, 1 Acdo.
Patrón Anaya Elisa del Carmen vs. Velasco Morales Juan Carlos. Juic. Oral Especial de Pérd. de la Patria Potest. T. Ap 735/2025/001, 1 Acdo.
Peña Soto Daniel vs. Hernández Flores Bertha. Controv. Fam. T. Ap 658/2025/001, 1 Acdo.
Perea Fernández María Guadalupe Raquel. Suc. T. Ap 686/2025/001, 2 Acdos.
Plaza Porteous Ricardo vs. Abraham Farah Aída Victoria. Esp. Fam. T. Ap 2042/2024/003, 2 Acdos.
Ramos Martínez María Guadalupe vs. Arizmendi Gonzalaez Rodolfo César. Esp. Fam. T. 2401/2023 Cuad. Amp. Amparo, 1 Acdo.
Ramos Santos Luis Antonio vs. Baltazar Torres Gabriela. Controv. Fam. T. 1205/2023/007 Cuad. Amp. Amparo 1279/2023- Vii, 1 Acdo.
Rico Ubaldo Ángeles vs. Cruz Ellis Armando. Esp. Fam. T. Ap 432/2025/001, 2 Acdos.
Robles Cabrera María Fernanda vs. Robles Carrasco Héctor Enrique. Controv. Fam. T. 1288/2023 Cuad. Amp. Amp. 958/23, 1 Acdo.
Rodríguez Bravo Noé Gabriel vs. Villarreal Silva Marcela. Controv. Fam. T. Ap 140/2025/013, 1 Acdo., Controv. Fam. T. Ap 140/2025/012, 1 Acdo.
Rodríguez Brizuela Armando su Sucesión. Suc. T. Ap 591/2025/001, 2 Acdos.
Rodríguez Ivellez Araceli y de Fuentes Aguirre Jorge Eduardo vs. De Fuentes Aguirre Angélica Yadira. Controv. Fam. T. Ap

SOLO CONSULTA
SOLO CONSULTA
SOLO CONSULTA

46/2025/007, 1 Acdo.
Romero Ascanio Iris vs. Bruce Zaga Hugh. Controv. Fam. T. 886/2023/002 Cuad. Amp. Amparo, 4 Acdos.
Rossetto Armida Isabel vs. Graham Barreira Sergio Antonio. Esp. Fam. T. Ap 519/2025/005, 1 Acdo.
Sánchez Calleja Maribel vs. Salvador Vásquez Emmanuel. Esp. Fam. T. In 743/2025/001, 1 Acdo.
Sánchez Mercado Pilar vs. Torres Bobadilla Othón Arturo. Esp. Fam. T. Ap 667/2025/006, 2 Acdos.
Sánchez Pozas Gabriela Eugenia vs. Martínez Alcaraz Rubén. Controv. Fam. T. Ap 380/2025/024, 1 Acdo.
Sanders Isaak Roberto vs. Licóna Pasten Esperanza. Controv. Fam. T. In 2244/2024, 1 Acdo.
Segarra Pérez Juan Carlos vs. Moreno Herranz Sira. Esp. Fam. T. Ap 643/2025/015, 1 Acdo., Esp. Fam. T. Ap 643/2025/016, 1 Acdo., Esp. Fam. T. 2524/2023/009 Cuad. Amp., 1 Acdo.
Torres Carmona Nancy Ivonne vs. Ortiz Portillo Abner Iván. Controv. Fam. T. Ap 102/2025/001, 2 Acdos., Controv. Fam. T. Ap 102/2025/008, 1 Acdo.
Trejo Chávez Leopoldo y Vargas Pérez Justina. Suc. T. Ap 1889/2024/003, 2 Acdos., Suc. T. Ap 1889/2024/004, 1 Acdo.
Vargas Benítez María Ernestina Josefina vs. Caballero Guillaumin Eduardo Aarón. Controv. Fam. T. Ap 2519/2024/001, 1 Acdo.
Verduzco Castruita Cristian vs. Sotelo Aguirre Lucy Verenisse. Controv. Fam. T. Ap 2150/2024/011, 1 Acdo.
Vieyra Moreno Ana Laura vs. Rosales Salazar Raúl Rubén. Esp. Fam. T. Ap 40/2025/038, 1 Acdo., Esp. Fam. T. Ap 40/2025/037, 1 Acdo., Esp. Fam. T. Ap 40/2025/036, 1 Acdo.
Villafuerte Rodríguez Arturo vs. López Arguelles Guadalupe. Controv. Fam. T. Ap 537/2025/002, 2 Acdos.
Zirdok Betech Lynda vs. Cherem Cassab Abraham. Esp. Fam. T. 169/2025/001 Cuad. Amp. Amp. 476/2025, 1 Acdo.
Zirdok Betech Lynda vs. Cherem Cassab Abraham. Esp. Fam. T. Ap 2314/2024/002, 1 Acdo.

SENTENCIAS

Cuevas Monroy Fátima vs. Vicente Gerardo Cuevas Guerra Controv. Fam. 2415-2024-03 Sent. Pon1
Cuevas Monroy Fátima vs. Vicente Gerardo Cuevas Guerra. Controv. Fam. T. Ap 2415/2024/003 Sent. Pon 1
Guerrero Chico Margarita Juris. Vol. Identidad de Persona 60-2025-02 Sent. Pon3
Guerrero Chico Margarita. Juris. Vol. Fam. T. Ap 60/2025/002 Sent. Pon 3
Moncada Hernández Mariana vs. Mauricio Adrián Miranda Hernández Controv. Fam. 2476-2024-49 Sent. Pon2
Moncada Hernández Mariana vs. Mauricio Adrián Miranda Hernández. Controv. Fam. T. Ap 2476/2024/049 Sent. Pon 2
Olivares Hernández Cecilia Magali y Boaz Sporn Snaider Div. Inc. Inc. de Pensión Alimenticia Compensación Económica y Erradic 2594-2024-04 Sent. Pon2
Olivares Hernández Cecilia Magalli vs. Sporn Snaider Boaz. Esp. Fam. T. Ap 2594/2024/004 Sent. Pon 2
Reyes de Ita Esteban de Jesús vs. Ramírez Rivera Verónica. Controv. Fam. T. Ap 479/2025/002 Sent. Pon 2
Reyes de Ita Esteban de Jesús vs. Verónica Ramírez Rivera Controv. Fam. Inc. de Red. de Pens. Alim. 479-2025-02 Sent. Pon2
Salinas Falcón Germán Benito vs. Gómez Parrilla María de Los Ángeles. Controv. Fam. T. Ap 2605/2024/011 Sent. Pon 2
Salinas Falcón Germán Benito vs. María de Los Ángeles Gómez Parrilla Controv. Fam. Reg. de Visitas y Convivencias 2605-2024-11 Sent. Pon2
Sánchez Naranjo Ma de Lourdes vs. Hernández López José Ernesto. Esp. Fam. T. Ap 527/2025/001 Sent. Pon 2

LA SECRETARIA DE ACUERDOS
LIC. WENDY GUADALUPE CRUZ RIVERÓN

TERCERA SALA FAMILIAR

ACUERDOS DEL 12 DE MAYO DEL 2025

Acosta Uriegas Laura Verónica vs. Latapi Artigas Eduardo. Esp. Fam. T. 1859/2022 Cuad. Amp. Segundo Cuaderno, 1 Acdo.
Acuña Sánchez Alejandra Monserrat vs. Valerio Galindo Ismael. Controv. Fam. T. 2640/2024/002 Cuad. Amp., 1 Acdo.
Aguilar Zavala Jaquelíne vs. Armando García López. Ord. Civ. T. 1167/2024 Cuad. Amp., 1 Acdo.
Arellano Castañeda Irán Lizbeth vs. Mota Carrera Armando. Controv. Fam. T. 2484/2024/022 Cuad. Amp., 1 Acdo.
Arellano Hernández Juan José vs. Bekman Ortíz Sandra. Esp. Fam. T. Ap 725/2025/001, 1 Acdo.
Arteaga Roque Jeny Edith vs. Romero Guzmán César Jesús. Esp. Fam. T. 171/2025/001 Cuad. Amp., 2 Acdos.
Balderas Castillo Regina vs. Salazar Curiel Bruno César. Esp. Fam. T. 2361/2024/001 Cuad. Amp., 1 Acdo.
Barrera González Jesús vs. Soriano Moreno Rosalva. Controv. Fam. T. 2050/2024/001 Cuad. Amp., 1 Acdo.
Botello Gómez Jennifer vs. Ruíz Hernández Julián Ignacio. Controv. Fam. T. 2082/2024/001 Cuad. Amp., 2 Acdos.
Calderón Guzmán Román vs. Andrade María Eugenia vs. Calderón Andrade Victoria. Controv. Fam. T. Ap 248/2025/004, 1 Acdo.
Castañeda Mexicano María Guadalupe vs. García Quiroz Poul Xavier. Juic. Oral de Filia. T. Ap 722/2025/001, 1 Acdo.
Fajardo Dávalos Francisco. Suc. T. Ap 641/2025/001, 1 Acdo.
Gama Alva Alejandro y Martha Oralia Guerrero Camacho. Esp. Fam. T. Ap 4/2025/006, 1 Acdo.
Garavito Ovalle Paula Tatiana vs. Espinosa Ballesteros José Arturo. Controv. Fam. T. Ap 2598/2024/002, 1 Acdo., Controv. Fam. T. Ap 2598/2024/001, 1 Acdo.
García Noguerón Virginia. Suc. T. Ap 1303/2024, 1 Acdo.
García Vázquez José Isaac vs. García Cureño Isaac su Sucesión. Suc. T. Cc 208/2025/001, 1 Acdo.
González Cruz Gema Arcelia vs. Ramírez Sandoval Wenceslao Humberto. Controv. Fam. T. 1964/2024/001 Cuad. Amp., 1 Acdo.
Hernández Ojeda Alhelí vs. Salvador Cadenas Ceja. Controv. Fam. T. Ap 712/2025/010, 1 Acdo.
Hernández Sotelo Jaime Alfredo vs. Ceballos Moctezuma Elvia Karla. Controv. Fam. T. 2133/2024/006 Cuad. Amp., 1 Acdo.
Hernández Tinoco Jorge vs. López Castañeda Sonia. Esp. Fam. T. In 611/2025/001, 1 Acdo.
Herrera Ramos Alicia. Suc. T. Ap 2475/2024/015, 1 Acdo.
Jiménez Chávez Sandra Adriana vs. Basurto Gutiérrez Mario Enrique. Controv. Fam. T. 2571/2024/001 Cuad. Amp., 1 Acdo.
Martínez López Vicente. Suc. T. Ap 181/2025/012, 1 Acdo., Suc. T. Ap 181/2025/013, 1 Acdo.
Mendoza Rangel María Guadalupe. Suc. T. Ap 2607/2024/002, 1 Acdo.
Oviedo Vargas José Isaac su Sucesión. Suc. T. 1766/2024 Cuad. Amp., 2 Acdos.
Padilla Mandujano Maricela vs. Palacios Olvera Juan Carlos. Controv. Fam. T. Ap 1415/2024, 1 Acdo.
Pérez Díaz Casandra vs. Hernández Tapia Marcos. Controv. Fam. T. Ap 2459/2024/001, 1 Acdo.
Pimentel Avelino Aranza Miroslava vs. Estrada de Jesús Christian Jair. Controv. Fam. T. Ap 737/2025/001, 1 Acdo.
Ramírez Verdín Adriana vs. González Camacho Eduardo Alejandro. Controv. Fam. T. Ap 292/2025/005, 1 Acdo.
Reséndiz Delgado Yolanda y/o Yolanda Reséndis. Suc. T. Ap 738/2025/001, 1 Acdo.
Reyes Herrera Ricardo Salvador vs. Barba Guzmán Diana Laura. Controv. Fam. T. 1414/2024 Cuad. Amp., 1 Acdo.
Reyes Martínez Leonardo vs. Hernández Serrano Martha Leonor. Ord. Civ. Fam. T. Qu 696/2025/007, 1 Acdo., Ord. Civ. Fam. T. Ap 696/2025/006, 1 Acdo.
Romero Guerrero Brenda Berenice, Meléndez Morgado Gerardo vs. Buendía Reséndiz Edgar Octavio. Controv. Fam. T. 2010/2023 Cuad. Amp., 1 Acdo.
Sánchez Gutiérrez Luis Miguel vs. Meléndez Castellanos Nashla. Controv. Fam. T. 410/2024 Cuad. Amp., 1 Acdo.
Saumonneau Francois Diego Paul vs. Zayola Medina Eloísa, Ord. Civ. Fam. T. Ap 84/2023, 2 Acdos.
Septién Garay Elisa. Suc. T. Ap 740/2025/009, 1 Acdo.
Serrano Roque Jorge. Suc. T. Ap 203/2025/001, 1 Acdo.
Suárez Morales Domenica vs. González García Juan Manuel. Controv. Fam. T. Ap 2313/2024/004, 1 Acdo.
Torres del Peral Hugo David su Sucesión. Suc. T. 533/2024 Cuad. Amp., 1 Acdo.
Toto Ambros Gladys Ironi vs. Antonio Casiano Ernesto. Controv. Fam. T. Ap 188/2025/002, 1 Acdo.
Vizcaíno Talancón Arturo vs. Valdés Pruneda Sofía. Esp. Fam. T. Ap 236/2025/002, 1 Acdo.

SENTENCIAS

Aguirre Villicana Isaías vs. León Suárez Lizbeth Janice. Esp. Fam. T. Ap 513/2025/001 Sent. Pon 2

SOLO CONSULTA
SOLO CONSULTA
SOLO CONSULTA

Cervantes Baltazares Patricia Teresa. Suc. T. Ap 2573/2024/002 Sent. Pon 3, Suc. T. Ap 2573/2024/001 Sent. Pon 3
Huerta Rosales María Luisa. Suc. T. Ap 654/2025/002 Sent. Pon 2
Montes López Raúl vs. García Vázquez Lluvia. Controv. Fam. T. Ap 592/2025/001 Sent. Pon 1
Oviedo Romero Elizabeth vs. Rodríguez Juárez Eric Joaquín. Controv. Fam. T. Ap 187/2025/001 Sent. Pon 2
Rebosa Álvarez Luis Francisco. Esp. Fam. T. Ap 1918/2024/014 Sent. Pon 2

EL SECRETARIO DE ACUERDOS
LIC. LUIS ALBERTO RAMÍREZ GARCÉN

CUARTA SALA FAMILIAR

ACUERDOS DEL 12 DE MAYO DEL 2025

Almazán López Andrea vs. Cortés Valderrabano Kenedi. Controv. Fam. T. Ap 737/2025/001, 1 Acdo.
Arrubarrena Gómez Juan Carlos vs. Turati Esquitin Carla. Esp. Fam. T. Ap 430/2025/007, 1 Acdo.
Barrios Sánchez Lourdes vs. Miguel Agustín Acevedo Muñoz Controv. Fam. Guarda y Cust. Alim. 487- 2024- 00 Cuad. de Amp. Aut. de su Fecha
Bazán Martínez Yadira Yazmín vs. Raúl Alejandro Reguera López Controv. Fam. Alim. 273- 2023- 00 Aut.
Becerra Pérez Sandra Alicia vs. Urrutia Pérez Constantino Fernando. Oral T. Ap 745/2025/001, 1 Acdo.
Campos Castañón Miriam Etelvina vs. Gómez López Francisco. Controv. Fam. T. Ap 2553/2024/001, 2 Acdos.
Carrillo Santoyo Mildret Rosalba vs. Mendoza Estévez José Francisco. Controv. Fam. T. In 66/2025/001, 1 Acdo.
Cohen Castelán David. Juris. Vol. Fam. T. Ap 2648/2024/003, 1 Acdo., Juris. Vol. Fam. T. Ap 2648/2024/001, 1 Acdo.
Contreras Santiago Julia vs. Casímiro Zaval Armenta Controv. Fam. Alim. 928- 2010- 00 Aut. Expllo
Cuburu Bidault Anette vs. Benítez Cueto Alejadro. Esp. Fam. T. 2083/2024/007 Cuad. Amp. 230/2025- III, 1 Acdo.
De Silva Luisa María vs. Octavio Maya Rocha Controv. Fam. Inc. de Cancel. de Pens. Alim. 1031- 2024- 00 Cuad. de Amp. Aut. de su Fecha
Domínguez Reyes María Luisa vs. Espinosa Cruz Manuel. Controv. Fam. T. Ap 73/2025/001, 1 Acdo.
Gaona Escartin Anahi Montserrat vs. Otento Portillo Pedro. Controv. Fam. T. Ap 138/2025/001, 1 Acdo.
Hernández Mendoza Gerardo vs. Adlay Margarita Porrás Barrera Otr. Susp de la Pat. Potest. 196- 2024- 00 Aut. de su Fecha
Liga Salgado Sergio vs. Ana Karen Martínez Herrera Otr. Oral Fam. Acc. Deriv. de Patr. Potest. Perd. de Patr. P. 1449- 2018- 00 Cuad. de Amp. 2 Autos de su Fecha
Luna López Claudia Ivonne vs. Molina Medinilla Mauricio Yovani. Esp. Fam. T. Rc 649/2025/007, 1 Acdo., Esp. Fam. T. Qu 649/2025/009, 1 Acdo., Esp. Fam. T. Qu 649/2025/008, 1 Acdo.
Márquez Cruz Luis Jesús vs. Karla Fernanda Téllez Pérez Controv. Fam. Guarda, Cust. y Alim. 1354- 2024- 00 Cuad. de Amp. Aut. de su Fecha
Martínez Flores Nancy Berenice vs. Galicia Rivera Dorian Salvador. Controv. Fam. T. Ap 5/2025/001, 1 Acdo.
Martínez Montes de Oca Jatziri Saray y Martínez Montes de Oca Yelitza Anabelli vs. Martínez Pérez Joel. Controv. Fam. T. Ap 2365/2024/002, 1 Acdo.
Mealla Rodríguez Blanca Tatiana vs. Mejía Álvarez Carlos Giovani. Controv. Fam. T. Ap 2234/2024/003, 1 Acdo.
Modesto García Julio Andrés vs. Flores Hidalgo Claudia Zurbia. Esp. Fam. T. Ap 2528/2024/002, 1 Acdo.
Morán Gutiérrez Eileen vs. Kelly Guevara Canek Ernesto. Controv. Fam. T. Ap 527/2025/001, 1 Acdo.
Moya Ortega Refugio su Sucesión. Suc. T. Ap 535/2025/001, 1 Acdo.
Muradas Cedillo Blanca Rosa vs. Castillo Parra Aldo Ignacio. Ord. Civ. Fam. T. Ap 167/2025/001, 1 Acdo.
Patiño Gutiérrez Silvia vs. Pineda Bardales Horacio. Esp. Fam. T. Ap 2615/2024/003, 1 Acdo.
Pineda Pineda Blanca Perlita vs. Miñoz Tinoco Niver Asgard. Esp. Fam. T. Ap 374/2025/031, 1 Acdo., Esp. Fam. T. Ap 374/2025/032, 1 Acdo.
Porcayo Amador Jesús Ricardo vs. Arellano de la Cruz Vania Citlalli. Controv. Fam. T. Ap 94/2025/001, 1 Acdo.
Povedano Pérez Liliana Karina vs. Silva Herbert Biaani Linnette. Controv. Fam. T. Ap 734/2025/001, 1 Acdo.
Reséndiz Sánchez Yolanda vs. Héctor Genaro Navarro Flores Div. Div. Inc. (Inc. de Fijación D Pgo. de Pens. Alim. 1145- 2024- 00 Cuad. de Amp. Aut.
Rodríguez Castillo Carlos Enrique vs. Toledo Gutiérrez Yazmín Nayeli. Controv. Fam. T. Ap 2364/2024/004, 1 Acdo.
Rodríguez García Angélica Estefania vs. Martínez Gómez Arturo David. Esp. Fam. T. Ap 346/2025/002, 1 Acdo., Esp. Fam. T. Ap 346/2025/001, 1 Acdo., Esp. Fam. T. Ap 346/2025/003, 1 Acdo.
Rojas Pruneda Héctor vs. Elsa Garrido Machuca Controv. Fam. Guarda y Cust. 99- 2022- 00 Cuad. de Amp. Aut. de su Fecha
Servin Zavala Marco Antonio vs. Servin Álvarez Alfonso. Controv. Fam. T. Ap 329/2025/005, 1 Acdo.
Tapia López Alejandro vs. Reséndiz Castro Adriana. Esp. Fam. T. Ap 434/2025/002, 1 Acdo.
Valencia García Álvaro vs. Nahiely Itzel Gómez Díaz Div. Inc. de Pens. Alim. 2014- 2024- 14 2 Autos de su Fecha
Valencia García Álvaro vs. Nahiely Itzel Gómez Díaz Div. Inc. de Pens. Alim. 869- 2023- 00 Cuad. de Amp. Aut.
MAL PUBLICADOS
Ambrosi Zetina Vicente Carlos. Suc. T. Ap 2240/2024/024, 1 Acdo.
Mealla Rodríguez Blanca Tatiana vs. Mejía Álvarez Carlos Giovani. Controv. Fam. T. Ap 2234/2024/003, 1 Acdo.

SENTENCIAS

Cruz Cruz María de Los Ángeles vs. Cruz Cruz Leticia. Controv. Fam. T. Ap 2159/2024/004 Sent. Pon 1
Dorantes Morales Daniel vs. Ochoa López Nelly. Ord. Civil Oral T. Ap 59/2025/001 Sent. Pon 3
Julio Ayala Florencio Darío su Sucesión. Suc. T. Ap 548/2025/001 Sent. Pon 2
Mealla Rodríguez Blanca Tatiana vs. Mejía Álvarez Carlos Giovani. Controv. Fam. T. Ap 2234/2024/005 Sent. Pon 3
Mealla Rodríguez Blanca Tatiana vs. Mejía Álvarez Carlos Giovani. Controv. Fam. T. Ap 2234/2024/004 Sent. Pon 3
Meléndez Ramos Ignacia, Acumulado a Granados Meléndez Leticia 997/2013 (G). Suc. T. Ap 1856/2024/006 Sent. Pon 3, Suc. T. Ap 1856/2024/007 Sent. Pon 3
Mendoza Melgarejo Miriam vs. González Aragón Escudero Alberto. Controv. Fam. T. Ap 435/2025/001 Sent. Pon 1
Ortega Jiménez Karla Itzel vs. Fernando de la Cruz Olmos Ord. Civ. 598- 2024- 00 Sent. de su Fecha P. 1
Rosales Olicon Fernando Jaziel y Rosales Olicon Marlene Yuliana vs. Rosales Enríquez Armando. Controv. Fam. T. Ap 580/2025/001 Sent. Pon 3
Rosas Castillo Arturo vs. Cuacuas Enríquez Suriel. Controv. Fam. T. Ap 2618/2024/002 Sent. Pon 1

LA SECRETARIA DE ACUERDOS
LIC. ANA LAURA MARTÍNEZ LIMA

QUINTA SALA FAMILIAR

ACUERDOS DEL 12 DE MAYO DEL 2025

Aguilar Torres Santiago Alfonso vs. Aguilar González Alfonso y González Martínez María de Lourdes. Controv. Fam. T. Ap 429/2025/001, 1 Acdo.
Alavez Vega Fernando vs. Valentina Castro Rivera Otros Div. Sin Expresión de Causa 1678- 2023- 00 Cuad. de Amp. Acdo. (Amparo II)
Anaya García Víctor Hugo vs. Ailani Melissa Anaya Gutiérrez Otros Modificación de Convn. 1872- 2024- 00 Acdo.
Arreola Mora Claudia vs. José Santos Martín García Cano Pérez Otros Div. Sin Expresión de Causa 2597- 2023- 02 Acdo.
Bolanos Alvarado María Esther y Luis Alberto Gamino Ramírez Div. Vol. 938- 2024- 00 Acdo.
Cabrera Meza Maribel vs. Francisco Soriano Velasco Controv. Fam. Alimentos por Comparecencia. Incdte. de Liq. de Pensión Alimenticia 2164- 2023- 05 Cuad. de Amp. 2 Acdos.
Campos Rodríguez Aleida Habana vs. Andrés Damuzi Vega Munoz Controv. Fam. Alim., Gda. y Cust. 1406- 2024- 05 Cuad. de Amp.

SOLO CONSULTA
SOLO CONSULTA
SOLO CONSULTA

2 Acdos.
Castellanos Pina Lizbett Eloísa vs. Sergio Guillot Ugalde Controv. Fam. Guarda, Cust. y Alimentos. Incdte. de Incumplimiento de la Oblig. Alimentaria 1821- 2024- 00 Cuad. de Amp. Acdo.
Charis Santiago Carlos vs. Genoveva Carranza Guerrero Otros Div. Sin Expresión de Causa. Incdte. de Rendición de Ctas. y Entrega de Bienes 1852- 2024- 00 Acdo.
Chávez Romero Mayte vs. González García Jorge. Controv. Fam. T. Ap 251/2025/007, 1 Acdo.
Chávez Sánchez Mariana vs. Noé Omar Reyna Torres Controv. Fam. 1084- 2024- 00 Acdo. del 8 Pon. 2
Corona Boza Armando y-o. Armando Crisóstomo Corona Bosa Suc. Test. 1036- 2024- 02 Cuad. de Amp. Acdo.
Cortés García Jéssica vs. Calderón Espinosa Edgar. Controv. Fam. T. Ap 287/2025/001, 1 Acdo.
Cruz Martínez Enríquez Suc. Test. Incdte. de Remoción de Albacea 658- 2024- 00 Cuad. de Amp. Acdo.
Ferreira Martínez Andrea vs. Daniel Alejandro Medina Lozano Otros Div. Sin Expresión de Causa. Incdte. de Cobro de Pensiones Caidas, Actual. de Pensión Alimenticia y Actual. de Dom. para las Convivencias 2018- 2024- 04 Acdo. del 8
Ferrusca Ramírez Martha Elena. Controv. Fam. T. Ap 591/2025/005, 1 Acdo.
Flores Espinosa Diana vs. José Alberto Domínguez Serrano Otros Div. Sin Expresión de Causa. Incdte. de Camb. de Gda. y Cust. 831- 2024- 00 Cuad. de Amp. Acdo.
Fuentes Fernández Brenda Daniela vs. Joel Gabriel Ramírez Chong Controv. Fam. Alimentos, Guar., Cust., Reg. de Visitas y Convivencias 2309- 2024- 03 Acdo.
García Hernández María Inés, su Sucesión. Suc. T. Ap 564/2025/005, 1 Acdo.
García Villasenor Georgina Ivett vs. Barasoain Orta José Manuel Controv. Fam. Alimentos 2577- 2023- 00 Cuad. de Amp. Acdo. (Amparo II)
Gómez Ballesteros Paulina vs. José Manuel de la Sierra Chávez Otros Div. Sin Expresión de Causa. Incdte. Cancel. de Pensión Alimenticia 263- 2024- 13 Cuad. de Amp. Acdo.
González Calero Erasmo Carlos vs. Mercedes Gutiérrez Smith Controv. Fam. Alimentos. Incdte. de Modificación de Convn. Relativo a la Pensión Alimenticia 474- 2024- 12 Acdo.
González Calero Erasmo Carlos vs. Mercedes Gutiérrez Smith Controv. Fam. Alimentos. Incdte. de Modificación de Convn. y-o. Camb. de Reg. de Visitas y Convivencias 2503- 2023- 11 Acdo.
González Calero Erasmo Carlos vs. Mercedes Gutiérrez Smith Controv. Fam. 1905- 2024- 13 Acdo.
González Calero Erasmo Carlos vs. Mercedes Gutiérrez Smith Controv. Fam. Alimentos. Incdte. de Ejecc. de Sent. en Vía de Apremio 1611- 2023- 10 Acdo.
González González Patricia vs. Tlacateca Quintanilla César Leonel. Controv. Fam. T. Ap 218/2025/001, 1 Acdo.
Gutiérrez Espinosa Donaji vs. Charlie Salazar Plata Controv. Fam. Guarda, Cust. y Alimentos 1849- 2024- 00 Acdo.
Gutiérrez Paredes Rebeca vs. Gutiérrez Anaya Francisco Javier. Controv. Fam. T. Qu 563/2025/001, 1 Acdo.
Hernández Pérez Italia vs. Diego Ernesto Pérez Orrala Controv. Fam. Incdte. de Modificación de Convn. Rec. de Q. 2205- 2024- 00 Acdo.
Hurtado Sánchez Ana María Virginia vs. Velázquez Rivera Ingrid Paola. Controv. Fam. T. Ap 582/2025/001, 1 Acdo.
Hurwitz Oynick Anteo Víctor Suc. Test. Incdte. de Exclusión de Bien Inmueble 2389- 2023- 00 Cuad. de Amp. Acdo.
Ibarra Jiménez Citlali Noelia vs. Flores Saldívar Miguel Ángel. Controv. Fam. T. Ap 587/2025/001, 1 Acdo.
Jasso Pérez Blanca Tadira vs. Miguel Ángel Vera Camacho Otros Div. Sin Expresión de Causa 1088- 2024- 00 Cuad. de Amp. Acdo.
José Luis Islas Hernández vs. Sonia Vargas Aguillon Solic. de Div. Sin Causal Acdo. Expdtllo.
Lara Lara María Isabel vs. Diego Armando Nieto Corona Controv. Fam. 2038- 2024- 03 Acdo.
León Reyes Francisco Benjamín vs. Arroyo Calvillo María Guadalupe. Controv. Fam. T. In 517/2025/001, 1 Acdo.
López Avilés Carlos Antonio vs. Estefania Margarita Gorocica Medina Controv. Fam. Guarda, Cust. y Alimentos 450- 2024- 03 Acdo.
López Avilés Carlos Antonio vs. Estefania Margarita Gorocica Medina Controv. Fam. Guarda, Cust. y Pensión Alimenticia 1775- 2023- 02 Acdo.
López Nunez Edgar Abraham vs. Chantal Belem García Espinosa Controv. Fam. Cambio de Gda. y Cust. y Cancel. de Pensión Alimenticia 259- 2023- 00 Acdo. del 8 (D)
Martínez Galindo Sandra vs. Brian David Cano Martínez Controv. Fam. Pago de Pensión Alimenticia Def. 735- 2024- 00 Cuad. de Amp. Acdo.
Martínez Palma Irma vs. Adrián Pacheco Galicia Controv. Fam. Alimentos por Comparecencia 608- 2024- 03 Cuad. de Amp. Acdo.
Mejía Gutiérrez Marco Antonio vs. Jacqueline Zárate González Controv. Fam. Guarda y Custodia 1053- 2022- 00 Acdo.
Montoya Flores Brenda vs. José Rafael Ibarra Pérez Controv. Fam. Vía de Apremio 1941- 2024- 00 Acdo.
Mora Hernández Martha Imelda vs. Martínez Galicia Óscar. Controv. Fam. T. Ap 404/2025/001, 1 Acdo.
Ocampo Romo Teresita de Jesús vs. Guillermo Marcial Romero Lezama Controv. Fam. Alimentos por Comparecencia 2083- 2024- 00 Acdo.
Ortega Ayala Mario Omar vs. Herrera Alanís Cynthia Vianey. Esp. Fam. T. Ap 439/2025/001, 1 Acdo.
Ortega Cabrera Armando vs. Rosa Catalina Ortega Torres Controv. Fam. Alimentos. Incdte. de Pensiones Adeudadas 461- 2024- 06 Cuad. de Amp. Acdo.
Palestina Sánchez Claudia Elena vs. Felipe Jiménez Hernández Controv. Fam. Guarda, Cust. y Alimentos 1569- 2021- 00 Acdo. del 8
Pinzón Rivera Izmet Aurora vs. Ricardo Troncoso Estrada Controv. Fam. Alimentos por Comparecencia 661- 2024- 00 Cuad. de Amp. Acdo.
Piza Rodríguez Jéssica vs. Hurtado Zamudio Eduardo. Esp. Fam. T. Ap 316/2025/001, 1 Acdo., Esp. Fam. T. Ap 316/2025/002, 1 Acdo.
Rodríguez Guinto Viviana vs. Girón García Armando. Controv. Fam. T. Ap 464/2025/001, 1 Acdo.
Rodríguez Martínez Thalia Coral vs. Buttanda Ramírez José Luis. Esp. Fam. T. Ap 2328/2024/003, 1 Acdo.
Rodríguez Real Eboli Olga Suc. Test. 1405- 2024- 05 Cuad. de Amp. Acdo.
Romero Juárez Tania Jazmín vs. Daniel Armando Rodríguez García. Controv. Fam. T. Ap 47/2025/002, 1 Acdo.
Ruíz Camacho Mayanin vs. Mario Bustos Gutiérrez Controv. Fam. Pensión Alimenticia Excep. de Incom. por Decl. 907- 2024- 00 Cuad. de Amp. Acdo.
Salazar Téllez Abraham vs. Marina de Menezes Santos Otros Div. Sin Expresión de Causa. Incdte. de Camb. de Residencia 321- 2022- 06 Cuad. de Amp. Acdo.
Valadiz Meza Noemí Dolores su Sucesión vs. Crespo Pérez Wifredo su Sucesión y Yáñez Juárez Hugo Alejandro. Ord. Civ. Fam. T. Cc 232/2025/001, 1 Acdo.
Vega Yanez Alejandro Jesús Suc. Test. 1231- 2024- 00 Cuad. de Amp. Acdo.
Venegas Cesario Violeta. Juris. Vol. Fam. T. Ap 250/2025/001, 1 Acdo.
Villalpando Carranza Lyzbeth. Villalpando Carranza Iliana. S vs. María Mariana Hernández Campos. Not. Pub. Núm. 107 de Cdmx. Ord. Civ. Nul. de Test. 699- 2024- 00 Cuad. de Amp. Acdo. (Amparo III)

NO PUBLICADOS

Rodríguez Martínez Sandra Elizabeth vs. Vargas Vázquez Marco Antonio. Controv. Fam. T. In 519/2025/001, 1 Acdo. no Publ. del 08 May 2025
Sánchez Mora José de Jesús, su Sucesión vs. Suc. T. Ap 7/2025/001, 1 Acdo. no Publ. del 07 May 2025
Trujillo Martínez Janette Gabriela vs. Del Villar Enríquez Sergio. Juic. Oral de Filia. T. Ap 315/2025/001, 1 Acdo. no Publ. del 08 May 2025

SENTENCIAS

Cancino Mosqueda Odette Berenice vs. Juan Antonio López García Controv. Fam. 838- 2024- 02 Sent. Pon. 2
Casillas Zea Dannya Michelle vs. Germán Pérez Lozada Controv. Fam. 2289- 2024- 03 Sent. Pon. 3
Pérez Jacinto Benito Suc. Test. 1880- 2024- 00 Sent. Pon. 3
Rivero Nieto Paulina vs. Eugenio Raúl Blumenkron Zertuche Otros Div. Sin Expresión de Causa. Incdte. Relativo a Las Consecuencias Inherentes a la Disol. del Matr. 1994- 2024- 03 Sent. Pon. 1
Rivero Nieto Paulina vs. Eugenio Raúl Blumenkron Zertuche Otros Div. Sin Expresión de Causa. Incdte. Relativo a Las Consecuencias Inherentes a la Disol. del Vinculo Matrimonial 1995- 2024- 04 Sent. Pon. 1

LA SECRETARIA DE ACUERDOS
LIC. CARLA ERNESTINA CARRERA CORREA

SOLO CONSULTA
SOLO CONSULTA
SOLO CONSULTA

JUZGADOS DE LO CIVIL

CUARTO DE LO CIVIL

SECRETARÍA "A"
ACUERDOS DEL 12 DE MAYO DEL 2025

Sandoval Rojas Luz María su Sucesión Anguis María Esmeralda Anguis Terrazas Rodolfo y Anguis Sandoval Ana Lorena vs. Rlj Cancún Hotel, S. de R. L. de C.V., Iberostar Hoteles y Apartamentos S. L. Iberostar Management, S.A. Ord. Civil M Disp. 1 Acdo. Núm. Exp. 283/2020 Tomo III.

Adame Gómez María Antonieta vs. Gómez Castro Antonia su Sucesión. Ord. Civil M. 1 Acdo. Núm. Exp. 849/2022.

Administradora Brios, S.A. de C.V. vs. Reyes Díaz y Otro Jesús Isidro. Especial Hipotecario Civil Acuerdo. 1 Acdo. Núm. Exp. 2159/2024 Segundo Tomo.

Administradora Fome 2 y Administradora Fome 2, S. de R. L. de C.V. vs. García Castro José Valente. Especial Hipotecario Civil M. 1 Acdo. Núm. Exp. 41/2024.

Administradora Fome 2, Sociedad de Responsabilidad Limitada de Capital Variable vs. Martínez Piña José Miguel. Especial Hipotecario Civil M. 1 Acdo. Núm. Exp. 1143/2024.

Agreda Ludwing Edgar vs. Agreda Calvo Edgar. Ord. Civil Acuerdo. 1 Acdo. Núm. Exp. 251/2025.

Albert Pérez Fernando vs. Inmobiliaria Havaco S.A. de C.V. Ejec. Merc. M. 1 Acdo. Núm. Exp. 93/1987.

Alva Garibay Julio César vs. García Ramírez Aurora y Director General del Registro Público de la Propiedad y del Comercio en la Ciudad de México. Ord. Civil 1 Acdo. Núm. Exp. 113/2025.

Álvarez y Márquez María Enedina Crecenciana y Álvarez Márquez Enedina su Sucesión. Juris. Voluntaria Civil Acuerdo. 1 Acdo. Núm. Exp. 773/2024.

Araujo Da Silva Rui Carlos vs. Levi Strauss de México, S.A. de C.V. y Otros. Ord. Civil Cuad. de Amp. 523/2025- III. 1 Acdo. en Amparo. Núm. Exp. 2767/2024 Amparo 523/2025- III Promov. por Rui Carlos Araujo Da Silva.

Armendáriz Borras María de Los Ángeles vs. Lara Zavala Javier Gustavo. Ord. Civil Acuerdo. 1 Acdo. Núm. Exp. 1815/2024.

Autofinanciamiento México S.A. de C.V. vs. Beltrán Julio Alejandro y Hernández Cedillo Juan Manuel. Ejecutivo Mercantil M. 1 Acdo. Núm. Exp. 2085/2024.

Autofinanciamiento México S.A. de C.V. vs. Olvera Percastegui Julián y Olvera Percastegui Marciana Susana. Ejecutivo Mercantil Cuad. de Amparo Directo. 1 Acdo. en Amparo. Núm. Exp. 2029/2024 Amparo Directo Promov. por Marciana Susana Olvera.

Ávila Pérez Ricardo vs. Huerta Paniagua de Gómez Villareal. Irma. Ord. Civil Acuerdo. 1 Acdo. Núm. Exp. 1257/2024 Segundo Tomo.

Banco Autofin México S.A. Institución de Banca Múltiple vs. Acabados y Materiales Mejía S.A. de C.V. y Mejía Arteaga Andrea y de la Cruz Marcelo Julián y Arteaga Marcelo Alma Rosa. Providencias Precautorias Mercantil M. 1 Acdo. Núm. Exp. 507/2021.

Banco Mercantil del Norte S.A. Institución de Banca Múltiple Grupo Financiero Banorte vs. Vaqueiro Béjar Roberto Luis. Especial Hipotecario Civil E. 1 Acdo. Núm. Exp. 511/2022.

Banco Mercantil del Norte Sociedad Anónima Institución de Banca Múltiple Grupo Financiero Banorte (Hoy su Cesionaria vs. Becerra Orefice Héctor Antonio. Especial Hipotecario Civil M. 1 Acdo. Núm. Exp. 323/2020 Tomo II.

Banco Mercantil del Norte Sociedad Anónima Institución de Banca Múltiple Grupo Financiero Banorte vs. Náutica Industrial S.A. de C.V. Fernández Orvañanos Carlos Eduardo. Ejecutivo Mercantil Acuerdo. 1 Acdo. Núm. Exp. 219/2021 Tomo II.

Banco Mercantil del Norte, S.A. Institución de Banca Múltiple Grupo Financiero Banorte vs. Castro Prado Fernando Carlos. Especial Hipotecario Civil Acuerdo. 1 Acdo. Núm. Exp. 1369/2024 Segundo Tomo.

Banco Mercantil del Norte, S.A., Institución de Banca Múltiple Grupo Financiero Banorte vs. Promotora de Sistemas de Información, S.A. P. I. de C.V. Ord. Mercantil Acuerdo. 1 Acdo. Núm. Exp. 1255/2022 Tomo IV.

Banco Mercantil del Norte, Sociedad Anónima, Institución de Banca Múltiple, Grupo Financiero Banorte vs. Miguel Alejandro García Hernández y Otros. Especial Hipotecario Civil E. 1 Acdo. Núm. Exp. 1969/2024 Segundo Tomo.

Banco Nacional de México S.A. vs. García Pomposo Martha Patricia y Olvera González Jorge. Especial Hipotecario Civil Cuad. de Amp. 655/2025- V. 1 Acdo. Núm. Exp. 147/2014 Tomo II.

Banco Nacional de México S.A. Integrante de Grupo Financiero Banamex División Fiduciaria como Fiduciario del Contrato de Fideicomiso Número 8131- 9 vs. Mejía del Rey José Luis. Especial Hipotecario Civil Cuad. de Amp. 227/2025. 1 Acdo. en Amparo. Núm. Exp. 613/2020 Amparo 227/2025- III Promov. por Banco Nacional de México, S.A. Integrante del Grupo Financiero.

Banco Santander México S.A. Ibm Grupo Financiero Santander México vs. Grupo Siena Equipments Alternative S.A. de C.V. Víctor Manuel Martínez Téllez y Martínez Téllez Víctor Manuel. Ejecutivo Mercantil Acuerdo. 1 Acdo. Núm. Exp. 387/2022.

Banco Santander México Sociedad Anónima Institución de Banca Múltiple Grupo Financiero Santander México vs. Toxqui Aguilar Margarita. Providencias Precautorias Mercantil E. 1 Acdo. Núm. Exp. 2001/2024.

Banco Ve por Más, S.A., Institución de Banca Múltiple, Grupo Financiero Ve por más vs. Aguilar Rangel Celestina del Rosario. Especial Hipotecario Civil E. 1 Acdo. Núm. Exp. 841/2018.

Barrera Ramírez Miguel Ángel vs. Barrera Ramírez José Alfonso y Crédito Algodónero de México Sociedad Anónima y Registro Público de la Propiedad y del Comercio de la Ciudad de México. Ord. Civil M. 1 Acdo. Núm. Exp. 185/2025.

Barrón Domínguez Simón vs. David Ríos Hernández su Sucesión por Conducto de su Albacea Víctor Armando Ríos de la Luz. Ord. Civil M. 1 Acdo. en Expedientillo_Expediente_No_Conocido. Núm. Exp. 1681/2019 Bis. 3.

BBVA Bancomer, S.A. vs. Juan Carlos Blanquer Carnero y Otro. Especial Hipotecario Civil M Disp. 1 Acdo. Núm. Exp. 1465/2011 Tomo III.

BBVA Bancomer S.A. Institución de Banca Múltiplegrupo Financiero BBVA Bancomer vs. Rebelo Leal Juan Eduardo. Especial Hipotecario Civil Acuerdo. 1 Acdo. Núm. Exp. 133/2017 Tomo II.

BBVA Bancomer Sociedad Anónima, Institución de Banca Múltiple, Grupo Financiero BBVA Bancomer (Hoy su Cesionario) Banco Mercantil del Norte, S.A. Institución de Banca Múltiple, Grupo Financiero Banorte, vs. Tostado Urias Liliana Judith. Especial Hipotecario Civil Acuerdo. 1 Acdo. Núm. Exp. 965/2018 Bis. 2 Tomo II.

BBVA México, Sociedad Anónima, Institución de Banca Múltiple, Grupo Financiero BBVA México vs. Ruíz Valle Óscar y Fragoso Domínguez Imelda Fabiola. Especial Hipotecario Civil 2 Acdos. Núm. Exp. 803/2021 Tomo II.

Bien para Bien Sociedad Anónima Promotora de Inversión de Capital Variable Sociedad Financiera de Objeto Múltiple Entidad No Regulada vs. Figueroa Vera Martha Angélica. Vía de Apremio Civil M. 1 Acdo. Núm. Exp. 105/2025.

Bonilla Hernández Iván vs. Rodríguez Juárez María Guadalupe y Quien También Aparece en Documentos Con el Nombre de Guadalupe Rodríguez Juárez. Ord. Civil M. 1 Acdo. en Expedientillo. Núm. Exp. 1343/2023.

Castillo Curiel Edith. Juris. Voluntaria Civil 1 Acdo. Núm. Exp. 229/2025.

Castillo Ordóñez Miguel vs. Rodríguez Vargas Evodio. Ord. Civil Acuerdo. 1 Acdo. Núm. Exp. 2045/2024 Tomo II.

Constructora y Promotora Valladolid S.A. de C.V. vs. Harrsch Amerena Teodoro José y Amerena Serna Luz del Carmen. Ord. Civil Acuerdo. 2 Acdos. Núm. Exp. 677/2023 Tomo II.

Contreras Reyes José Luis vs. Torres y Ortiz Luis E. y Vilchis García Cayetano. Ord. Civil M. 1 Acdo. Núm. Exp. 1303/2023 Tomo II.

Crispín Ramírez Juan Pablo y Crispín Ramírez Alicia y Crispín Ramírez Paulino y Crispín Ramírez José Luis vs. Seguros Inbursa S.A. Grupo Financiero Inbursa y López Jiménez Rosendo. Ord. Civil Acuerdo. 1 Acdo. Núm. Exp. 153/2025.

Delgado Castañeda Micaela. Juris. Voluntaria Civil E. 1 Acdo. Núm. Exp. 119/2025.

Enríquez Velasco Teresa Patricia vs. Rocío de Los Ángeles Escobar Aubert su Sucesión. Ord. Civil M. 1 Acdo. Núm. Exp. 197/2023.

Fajardo Sánchez Patricia vs. Arévalo Cejudo Hugo y Sanatorio Público Santa María Tepepan. Ord. Civil M. 1 Acdo. Núm. Exp. 1263/2019 Tomo V.

Fujifilm de México S.A. de C.V. vs. Editorial Matro S.A. de C.V. Ejecutivo Mercantil 1 Acdo. Núm. Exp. 161/2019 Tomo III.

SOLO CONSULTA
SOLO CONSULTA
SOLO CONSULTA

Gasperin Ojeda Rafael vs. Hernández Martín del Campo Sara. Ord. Civil Apel. Admite. 1 Acdo. Núm. Exp. 1033/2023 Tomo II.

Gobierno del Distrito Federal vs. Barrera Montes Arturo, Hernández Pérez Ana, Rodríguez Sapiens Brenda, Pozos Reséndiz Daniel, Pozos Reséndiz René, Rodríguez Gonzáles Luis. Extinción de Domi. Civil Cuad. de Amp. 1/2024- I. 1 Acdo. en Amparo. Núm. Exp. 1131/2014 Cuad. de Amp. 1/2024 Promov. por Gobierno de la Ciudad de México.

Gobierno del Distrito Federal vs. Mendiola Zenón Teódulo Nieto Camacho Celia. Extinción de Domi. Civil Acuerdo. 1 Acdo. Núm. Exp. 1278/2019 Tomo II.

Gómez Quezada Daniel y Cazarez Juárez Edith vs. Grupo Mexicano de Seguros S.A. de C.V. Ord. Civil Acuerdo. 1 Acdo. Núm. Exp. 121/2025.

González Gómez Paula vs. González Gomer Arturo, González Peralta Nancy, González Peralta Arturo, González Peralta Ivonne, Peralta Gómez Hortencia, C. Director del Archivo General de Notarias del Estado Libre y Sobrerano del Estado de Hidalgo, C. Director General Jurídica de Estudios Legislativos del Archivo General de Notarias de la Ciudad de México, C. Director General del Registro Público de la Propiedad y del Comercio de la Ciudad de México y el Secretario de Finanzas de la Tesoreria de la Ciudad de México. Ord. Civil 1 Acdo. Núm. Exp. 635/2018.

González Rosales Sandra Teresa vs. Lagunas Private Fund Sapi de C.V. Juris. Voluntaria Civil Acuerdo. 1 Acdo. Núm. Exp. 1801/2024.

Guaruma Constructora S.A. de C.V. vs. Salazar Torres Rafael Abdiu. Ejecutivo Mercantil 1 Acdo. Núm. Exp. 101/2024 Tomo II.

Gudiño Tapia Martín Alejandro vs. Telas y Decoraciones del Río Sociedad Anónima de Capital Variable y del Río Benítez Andrés y y-o. Andrés e del Río Benítez y y-o. Andrés Eugenio del Río Benítez. Ejecutivo Mercantil 1 Acdo. Núm. Exp. 87/2024 Tomo II.

Guindi Amiga Abraham vs. Jan y Ros S.C. y Mustri Miserache Elías y Quien También Acostumbraba a Usar el Nombre de Elías Mustri Miserachi. Especial Hipotecario Civil 1 Acdo. Núm. Exp. 1111/2024.

Gutiérrez Mateos Abraham su Sucesión vs. Navarrete Ortiz Paulina Viridiana y Ruiz Galloso María Lucía. Controversias de Arrendamiento Civil Acuerdo. 1 Acdo. Núm. Exp. 623/2024.

Habilitados y Maquilas de Acero S.A. de C.V. vs. Ingenieros Civiles Asociados S.A. de C.V. Ord. Mercantil Acuerdo. 1 Acdo. Núm. Exp. 1463/2024 Tomo IV.

Hernández Gómez Luz María y Hernández Marmolejo Carlos vs. Cttsa Corredor Tepalcates Tacubaya, S.A. de C.V. por Conducto de su Presidente de Consejo de Administración, Señor Martín Ortiz Tejeda. Ord. Mercantil Acuerdo. 1 Acdo. Núm. Exp. 527/2023 Tomo II.

Hernández Sánchez Gustavo vs. Qualitas Compañía de Seguros S.A. de C.V. Ord. Civil Acuerdo. 1 Acdo. Núm. Exp. 257/2025.

Hipotecaria su Casita S.A. de C.V. Sociedad Financiera de Objeto Múltiple Enr. hoy su Causahabiente Cibanco, S. A, Institución de Banca Múltiple, en su Carácter de Fiduciario en el Fideicomiso Número F/00782 vs. Quintero Román Juan Ramón y Juana María Torres González. Especial Hipotecario Civil Expedientillo. 2 Acdos. Núm. Exp. 1077/2009 Tomo II.

Hipotecaria su Casita S.A. de C.V. Sociedad Financiera de Objeto Limitado vs. Barrientos Hernández Salvador. Especial Hipotecario Civil Acuerdo. 1 Acdo. Núm. Exp. 535/2007 Exp. Tomo II.

HSBC México S a Institución de Banca Múltiple Grupo Financiero HSBC vs. Industrial Minera el Domi. S a de C.V. y Rodríguez del Castillo José de Jesús y Rodríguez del Castillo María Teresa. Especial Hipotecario Civil M. 1 Acdo. Núm. Exp. 2015/2024.

HSBC México S.A. Institución de Banca Múltiple Grupo Financiero HSBC División Fiduciaria vs. Fregoso Vázquez Cecilia. Especial Hipotecario Civil Acuerdo. 1 Acdo. Núm. Exp. 1301/2019.

HSBC México Sociedad Anónima, Institución de Banca Múltiple, Grupo Financiero HSBC División Fiduciaria en su Carácter de Fiduciario en el Fideicomiso N. F. 234036 vs. Cruz Osorio José y Ramírez Ramos Laura. Especial Hipotecario Civil M. 1 Acdo. Núm. Exp. 563/2018 Tomo II.

Instituto de Seguridad y Servicios Sociales de Los Trabajadores del Estado a Través de su Fondo de la Vivienda Fovissste vs. Ochoa Tapia Jesús. Especial Hipotecario Civil E. 2 Acdos. Núm. Exp. 671/2020.

Instituto de Seguridad y Servicios Sociales de Los Trabajadores del Estado a Través de su Fondo de la Vivienda Fovissste vs. David Gutiérrez Nava. Especial Hipotecario Civil 1 Acdo. Núm. Exp. 1971/2024.

Instututo Dde Seguridad y Servicios Sociales de Los Trabajadores del Estado a Través de su Fondo de la Vivienda (Fovissste) vs. Román González Rosa Isela y Evaristo Higareda Preciado. Especial Hipotecario Civil E. 1 Acdo. Núm. Exp. 817/2017 Tomo II.

Jay Construcciones S.A. de C.V. vs. Aseguradora Aserta S.A. de C.V. Especial de Fianzas Mercantil 1 Acdo. Núm. Exp. 685/2024.

López Bellorin Maritza Josefina vs. Jiménez González de Flores y Otro Araceli. Especial Hipotecario Civil Acuerdo. 1 Acdo. Núm. Exp. 1271/2024 Segundo Tomo.

Magallón Gallo Patricia vs. Rojas Valverde Diana María y Téllez Cerón Óscar. Ord. Civil Acuerdo. 1 Acdo. Núm. Exp. 743/2023.

Maldonado Bernal María Virginia vs. Maldonado Bernal María Ivonne. Ord. Civil Acuerdo. 2 Acdos. Núm. Exp. 2583/2024 Segundo Tomo.

Manzano Gómez Miguel León vs. Solano Bustamante Érika Carola y de la Vega Leal Rosa María. Controversias de Arrendamiento Civil Acuerdo. 1 Acdo. Núm. Exp. 179/2023.

Maquindi Industrial S.A. de C.V. vs. Caabsa Infraestructura S.A. de C.V. Ord. Mercantil M Disp. 2 Acdos. Núm. Exp. 2295/2024 Tomo III.

María Teresa Guadalupe Galván del Río su Sucesión, Lira Ramírez Jorge Aguilar Ponce Antonio y Lira Ramírez Gustavo Eduardo vs. Turcio González Heladio Feliciano. Ord. Civil Solic. de Documentos Archivo. 1 Acdo. Núm. Exp. 281/2021 Tomo II.

Martínez Fernández Emilio y Ortega Fernández Érika y Fernández Amador Diana Paulina y Fernández Hernández Teresa vs. Fernández Hernández Raymundo. Ord. Civil Acuerdo. 1 Acdo. Núm. Exp. 243/2025.

Martínez Mabel Entzana vs. Alcon Andrade María Guadalupe y Cisneros Martínez Pascual. Ord. Civil 2 Acdos. Núm. Exp. 1543/2024 Tercer Tomo.

Melo Miranda Yuridia vs. Ayala Piña Fidel. Ejecutivo Mercantil 1 Acdo. Núm. Exp. 2173/2024 Segundo Tomo.

Miguel Ángel Medina Cisneros vs. Martínez Ovando Yolanda Beatriz. Especial Hipotecario Civil Cuad. de Amp. 241/2025. 1 Acdo. en Amparo. Núm. Exp. 413/2016 Amparo Directo Promov. por Yolanda Beatriz Martínez Ovando.

Montañez Sánchez Marco Antonio y Mag Leader In Business Solutions S.A. de C.V. vs. Credix Gs S.A. de C.V. Sofom Enr. Ord. Mercantil Acuerdo. 1 Acdo. Núm. Exp. 867/2024.

Morelos Torres Miguel Ángel vs. Torres Ramírez Esperanza. Ord. Civil Acuerdo. 1 Acdo. Núm. Exp. 2601/2024.

Navix de México S.A. de C.V. Sofom. E. N. R vs. Operaciones Internacionales de Servicios S.A. de C.V., Bustamante de la Parra Eric Ybustamante de la Parra Adrián. Ejecutivo Mercantil M. 1 Acdo. Núm. Exp. 1085/2018 Tomo III.

Nucleo de Población Ejidal San Lorenzo Tezonco Iztapalapa Ciudad de México vs. Instituto Nacional del Suelo Sustentable Insus y Pedroza Jiménez Óscar y Rosales Maya Jaime y Licenciado Francisco de Icaza Dufour Titular de la Notaria Pública Número 111 de la Ciudad de México. Ord. Civil Acuerdo. 1 Acdo. Núm. Exp. 1111/2022 Tomo II.

Ontiveros Hernández Hugo Enrique vs. García Rivera Rigoberto y Martínez Hernández Eric Rey y el Águila Compañía de Seguros S.A. de C.V. Ord. Civil 1 Acdo. Núm. Exp. 1627/2024 Segundo Tomo.

Pacada S.A. de C.V. Sofom Enr vs. Rojas Morales Mauricio. Ejecutivo Mercantil Cuad. de Amp. 366/2025-I. 1 Acdo. en Amparo. Núm. Exp. 413/2024 Amparo 366/2025- 1 Promov. por Mauricio Rojas Morales.

Palacios Yépez Soledad vs. Rojas Rodríguez Francisca su Sucesión. Ord. Civil E. 1 Acdo. Núm. Exp. 635/2023.

Pánfilo Juárez Guadalupe Alandy vs. Corporativo Oncologia Radioterapia y Radiocirugia S.A. de C.V. Ord. Civil Acuerdo. 1 Acdo. Núm. Exp. 437/2023.

Paz Pardes Camacho Cintia Lorena. Juris. Voluntaria Civil 1 Acdo. Núm. Exp. 247/2025.

Pérez Alcalá Florencio Héctor y Ramírez Zarzosa Minerva vs. Sequeiros Pérez Alma Georgina. Ord. Civil 1 Acdo. Núm. Exp. 192/2017.

Pérez Grovas y Lara Tereza su Sucesión. Juris. Voluntaria Civil E. 1 Acdo. Núm. Exp. 123/2025.

SOLO CONSULTA
SOLO CONSULTA
SOLO CONSULTA

Pérez Silva Margarita vs. Pérez González Demetrio y Registro Público de la Propiedad y del Comercio de la Ciudad de México. Ord. Civil Acuerdo. 1 Acdo. Núm. Exp. 173/2025.

Proyectos, Instalaciones, Construcciones, S.A. de C.V. vs. Eca Fire Systems, S.A. de C.V. Ejecutivo Mercantil 2 Acdos. Núm. Exp. 2371/2024.

Pérez Alcalá Florencio Héctor y Ramírez Zarzoza Minerva vs. Sequeiros Pérez Alma Georgina. Ord. Civil 1 Acdo. Núm. Exp. 20/2018 Tomo Ii.

Químicos Esenciales Malkhut S.A. de C.V. vs. Mb Barter & Trading México S.A. de C.V. Juris. Voluntaria Civil M Disp. 1 Acdo. Núm. Exp. 43/2022.

Retana Salas Carolina vs. Ávila Velarde Cuahtemoc. Controversias de Arrendamiento Civil M. 1 Acdo. Núm. Exp. 35/2024.

Rialva S.A. de C.V. vs. Grupo Invasor de Predios Quese Hace Llamar Nucleo Agrario Ejidal Denominado Iztapala y Delegación Iztapalapa y-o. Ejidatarios del Pueblo de Iztapalapa. Ord. Civil Cuad. de Amp. 366/2025. 1 Acdo. en Amparo. Núm. Exp. 801/2013 Amparo 366/2025-I Promov. por Angel Flores López.

Richter Morales Ulrich vs. Instituto Mexicano de la Propiedad Industrial y Google Llc y Google México S de R.L. de C.V. Ord. Civil Cuad. de Amp. 216/2025. 1 Acdo. en Amparo. Núm. Exp. 874/2024 216/2025 Promov. por Google Operaciones de México, S.A. de R. L. de C.V.

Riva Palacio Herrera Carlos vs. Valadez Anguiano Asención y Vargas Sánchez Javier y Registro Público de la Propiedad y de Comercio de la Ciudad de México y Secretaria de Desarrollo Urbano de la Ciudad de México. Ord. Civil Acuerdo. 3 Acdos. Núm. Exp. 989/2022 Tomo Ii.

Rodríguez Silvas Uvaldo vs. Grupo Mexicano de Seguros S.A. de C.V. Ord. Civil Acuerdo. 1 Acdo. Núm. Exp. 1135/2023.

Sánchez Tepoz Luis Guillermo vs. Ramírez Zamora Juan Rafaelgarcia Fuentes Higinio Manuel. Ord. Civil Cuad. de Amp. 1025/2024. 1 Acdo. en Amparo. Núm. Exp. 1311/2019 Cuad. de Amp. 983/2024- Iii Promov. por Uan Rafael Ramírez Zamora.

Santiago Juárez Rogoberto vs. Grupo Mexicano de Seguros S.A. de C.V. Ord. Civil 2 Acdos. Núm. Exp. 49/2024 Tomo Ii.

Scotiabank Inverlat, Sociedad Anónima Institución de Banca Múltiple, Grupo Financiero Scotiabank Inverlat vs. Vargas Rodríguez Nancy Yolanda. Especial Hipotecario Civil M. 1 Acdo. Núm. Exp. 459/2020.

Servicios en Puertos y Terminales S.A. de C. V vs. Grupo Farmacéutico Michoacano S.A. de C. V. y Miguel Ángel Solache Higareda. Ord. Mercantil Acuerdo. 1 Acdo. Núm. Exp. 171/2017 Tomo Ii.

Sicrea Comercial S.A. de C.V. vs. Ramírez de la Peña Mario Alberto. Ejecutivo Mercantil M Legajo. 1 Acdo. Núm. Exp. 53/2025.

Socafi S.A. de C.V. vs. Aguilar Buenrostro María Abril y Fernández Estrada Julio Felipe. Ejecutivo Mercantil Acuerdo. 1 Acdo. Núm. Exp. 669/2023.

Toyota Financial Services México S.A. de C.V. vs. Pesca el Centenario S.A. de C.V. y Pérez Páez Luis Guillermo. Ejecutivo Mercantil Acuerdo. 6 Acdos. Núm. Exp. 1247/2023.

Trejo Morales Ricardo Narciso vs. Leondiev Pencheva Iván y Ivanova Leondieva Milena y Licenciado Rogelio Magaña Luna Notario Público Número Ciento Cincuenta y Seis del Distrito Federal Ahora Ciudad de México. Ord. Civil Contestación de Agravios. 1 Acdo. Núm. Exp. 157/2023 Tomo Ii.

Unifin Credit, S.A. de C.V., Sofom, E. N. R vs. Continental Leasing, S.A. de C.V. y Gendreau Maurer Quien También Se Conoce y Acostumbra Usar el Nombre de Maurice Gendreau Maurer Mauricio y Grupo Terrageo, S.A. de C.V. y Geo Terra Inmobiliaria, S.A. de C.V. y Inmobiliaria Santerrum, S.A. de C.V. y Inmobiliaria del Niño Poblano, S.A. de C.V. Ejecutivo Mercantil 2 Acdos. Núm. Exp. 915/2021 Bis. 7 Tomo Vi.

Unifin Financiera Sociedad Anónima Bursatil de Capital Variable vs. Inject Express S.A. de C.V. y Francisco Javier Sanz Covián. Ord. Mercantil 1 Acdo. Núm. Exp. 1973/2024 Segundo Tomo.

Vences Cruz Irma vs. Vences Cruz Jesús su Sucesión y García Cárdenas Patricia Guadalupe y y/o Patricia García. Ord. Civil Acuerdo. 1 Acdo. Núm. Exp. 759/2024.

Villarreal Sánchez Manuel. Juris. Voluntaria Civil 1 Acdo. Núm. Exp. 2149/2024.

HSBC México, Sociedad Anónima, Institución de Banca Múltipl, Grupo Financiero HSBC, División Fiduciaria, en su Carácter de Fiduciario del Fideicomiso Irrevocable Identificado Con el Número F/233595, (Ahora su Cesionaria), Negocios Inmobiliarios & Remates Hipotecarios M2, Sociedad Anónima Promotora de Inversión de Capital Variable vs. Santillana Loyo Jaime. Especial Hipotecario Civil 1 Acdo. Núm. Exp. 897/2015 Tomo Ii.

MAL PUBLICADOS

Cresta Tacuba, S.A. de C.V. vs. Martínez Santiago Aarón y/o Ejec. Merc. 2 Acdos. Núm. Exp. 631/2006.

Pérez Alcalá Florencio Héctor vs. Sequeiros Pérez Alma Georgina. Ord. Civil 1 Acdo. Núm. Exp. 437/2015 Tomo Ii.

NO PUBLICADOS

Aspuru Llorens Héctor y Guzmán Urbiola Áurea Patricia vs. Guzmán Urbiola Xavier y Pérez Grovas Sariñana Francisca Cecilia. Ord. Civil 3 Acdos. Núm. Exp. 1141/2024.

AUDIENCIA

Casar Pérez María Eugenia vs. Mudpie S.A. de C.V. Aud. Ord. Civil. 1 Audiencia. Núm. Exp. 567/2024.

SENTENCIA INTERLOCUTORIA

Salas Soto Daniel y Santa Cruz Chávez Wendy vs. Altos de Chabacanos S.A. de C.V. y Kraus Corestein Eitan. Ord. Civil Sent. Interl. 1 Núm. Exp. 17/2016 Tomo Ii

Unifin Credit, S.A. de C.V., Sofom, E. N. R vs. Continental Leasing, S.A. de C.V. y Gendreau Maurer Quien También Se Conoce y Acostumbra Usar el Nombre de Maurice Gendreau Maurer Mauricio y Grupo Terrageo, S.A. de C.V. y Geo Terra Inmobiliaria, S.A. de C.V. y Inmobiliaria Santerrum, S.A. de C.V. y Inmobiliaria del Niño Poblano, S.A. de C.V. Ejecutivo Mercantil Sent. Interl. 2 Núm. Exp. 915/2021 Bis. 7 Tomo Vi

EL SECRETARIO DE ACUERDOS
LIC. VÍCTOR HUGO GUZMÁN GARCÍA

SECRETARÍA "B"
ACUERDOS DEL 12 DE MAYO DEL 2025

Acosta Ruelas Martha vs. Reynoso y Ron Jaime y Fuentes Zárate Teodoro y Flamenco Reyes Reyna Guadalupe y Grupo Cidar Comercializadora Integral S de R.L. de C.V. y Titular de la Notaria Número 68 de Tlalpujahua de Rayón Estado de Michoacán, el Licenciado Salvador Gutiérrez Pureco y Titular de la Notaria Número 1 Licenciado Aurelio Ortiz Gutiérrez de la Ciudad de Hidalgo y del Patrimonio Inmobiliario Federal de Iguala de la Independencia Guerrero y C Director del Registro Público de la Propiedad y de Comercio de la Ciudad de México. Ord. Civil. 1 Acdo. Núm. Exp. 918/2024 Tomo Ii.

Aguirre Marín Adrián vs. Grupo Nacional Provincial S.A. B. Ord. Mercantil I. 1 Acdo. Núm. Exp. 224/2025.

Albarrán Sierra María Antonieta vs. Serna Lorenzo y C Director del Registro Público de la Propiedad y del Comercio de la Ciudad de México. Ord. Civil I. 1 Acdo. Núm. Exp. 84/2025.

Aser Promotora Sapi de C.V. Sofom Enr vs. Orozco Lasterra Hiram y Chevalier Candiani Luz Jeanett y Tejeda Flores Luis Alberto. Ejecutivo Mercantil. 4 Acdos. Núm. Exp. 634/2024.

Autofinanciamiento Total S.A. de C.V. vs. Arroyo Bernal Patricia. Ord. Civil Cuad. de Amp. 1374/2024- Iv. 1 Acdo. en Amparo. Núm. Exp. 1052/2011 Tomo Ii de Cuad. de Amp. 1374/2024- Iv Patricia Arroyo Bernal.

Banco Mercantil del Norte S.A. Institución de Banca Múltiple Grupo Financiero Banorte vs. García Sánchez Leonardo. Especial Hipotecario Civil. 2 Acdos. Núm. Exp. 1432/2024 Tomo Ii.

Banco Mercantil del Norte Sociedad Anónima Institución de Banca Múltiple Grupo Financiero Banorte vs. Marco Antonio Garfias Reyes y Ayde Chávez Trujillo. Especial Hipotecario Civil. 1 Acdo. Núm. Exp. 2274/2024.

Banco Mercantil del Norte S.A. Ibm Gfb vs. Valdez Madrigal José Arnulfo. Especial Hipotecario Civil. 2 Acdos. Núm. Exp. 2424/2024.

Banco Mercantil del Norte S.A. Institución de Banca Múltiple Grupo Financiero Banorte vs. Reyero González Alan Javier. Especial Hipotecario Civil Cuad. de Amp. 514/2025. 1 Acdo. en Amparo. Núm. Exp. 516/2018 Amparo 514/2025- Iii Promov. por Alan Javier Reyero González.

Banco Mercantil del Norte Sociedad Anónima, Institución de Banca Múltiple, Grupo Financiero Banorte hoy su Cesionario Salvador Eduardo Álvarez Silva vs. Cordero Blanco Javier Alfonso. Especial Hipotecario Civil. 1 Acdo. Núm. Exp. 436/2020.

SOLO CONSULTA
SOLO CONSULTA
SOLO CONSULTA

Banco Mercantil del Norte, S.A. Institución de Banca Múltiple Grupo Financiero Banorte vs. Teresa de Jesús Galindo Valadez. Especial Hipotecario Civil I. 1 Acdo. en Expedientillo. Núm. Exp. 746/2006 Bis. 2.

Banco Mercantil del Norte, Sociedad Anónima, Institución de Banca Múltiple, Grupo Financiero Banorte, como Fiducario del Fideicomiso Irrevocable de Administración y Fuente de Pago F/10428 vs. Construman, S.A. de C.V. y Otro. Ejec. Merc. I. 1 Acdo. Núm. Exp. 1606/2008.

Banco Nacional de Comercio Exterior S. N. C vs. Contla González Nicolás Eduardo y Sucesión Testamentaria a Bienes de Pedro Contla Franco y González Ramírez Eva y Contla González Pedro Javier y Contla González Tláloc Daniel y Contla González Verónica y Contla González Blanca Eva. Especial Hipotecario Civil R. 1 Acdo. Núm. Exp. 1090/2022 Tomo II.

Banco Nacional de México S.A. Integrante del Grupo Financiero Banamex vs. Canteli Fuente Margarita. Especial Hipotecario Civil I. 1 Acdo. Núm. Exp. 1330/2019 Bis. 2 Tomo II.

Banco Santander (México), S.A. Institución de Banca Múltiple, Grupo Financiero Santander México vs. Comercializadora Tomo, S.A. de C.V. y Solorio Hernández Francisco Javier. Providencias Precautorias Mercantil I. 1 Acdo. Núm. Exp. 102/2018.

Banco del Bajío S.A. Institución de Banca Múltiple vs. Manuel Archila Sierra y Maricela Fernández Figueroa. Especial Hipotecario Civil I. 1 Acdo. Núm. Exp. 1220/2024.

BBVA Bancomer, Sociedad Anónima, Institución de Banca Múltiple, Grupo Financiero BBVA Bancomer hoy su Cesionaria Banco Mercantil del Norte Sociedad Anónima, Institución de Banca Múltiple, Grupo Financiero Banorte vs. Solís Sangrador Arturo y Canales Chávez Reyna Olivia. Especial Hipotecario Civil. 1 Acdo. Núm. Exp. 132/2014 Bis. 1 Tomo II.

Be Grand 1 S.A. de C.V. vs. Sofimex Institución de Garantías, S.A. Especial de Fianzas Mercantil I. 1 Acdo. Núm. Exp. 2414/2024 Cuad. II.

Bpf Finance México S.A. de C.V. Sociedad Financiera de Objeto Limitado Filial vs. Rodríguez Muñoz Gabriela Alejandra. Diversos R. 1 Acdo. Núm. Exp. 508/2009.

Caballero Garduño Margarita vs. Chen, Yuanyung y Ha, Yangkyung y Zhang Ma, Yanbing y Ó Chiung I Lin Fu, Chiung I Lin y Liu, Fuyi y Zhenxing, He y Mingzhuo, Zhang y Bouchan Solórzano, Fernando y Arratia Nava, Francisco Roberto y de Anda Cerecedo, María Cecilia y Tinajero López, Mario y Cárdenas Fuentes de Guerra, Graciela y Guerra Carranza su Sucesión y José Luis y C Director del Registro Público de la Propiedad y del Comercio de la Ciudad de México. Ord. Civil R. 2 Acdos. Núm. Exp. 2326/2024 Tomo III.

Consultores Administrativos Duxter S de R.L. de C.V. vs. Sofimex Institución de Garantías S.A. antes Afianzadora Sofimex S.A. Especial de Fianzas Mercantil I. 1 Acdo. Núm. Exp. 938/2021.

Cuevas Argumedo Adriana vs. Figueroa Hernández Laura. Ord. Civil I. 2 Acdos. Núm. Exp. 1592/2024 Tomo III.

Daimler Financial Serices México S de R.L. de C.V. vs. Valeriano Sánchez José Hermilo. Ejecutivo Mercantil I. 1 Acdo. Núm. Exp. 142/2022.

Damián Ávila José Raúl vs. Espinosa Molina Irma Laura. Ord. Civil R. 2 Acdos. Núm. Exp. 1168/2024.

Estrada Varon Teresa vs. Mancilla Pérez Ricardo. Ejecutivo Mercantil Cuad. de Amp. D. C. 199/2025. 1 Acdo. Núm. Exp. 418/2023 Cuad. de Amp. Número D. C. 199/2025.

Graciela Ruiz Ovando antes Banco Mercantil del Norte S.A. Institución de Banca Múltiple Grupo Financiero Banorte vs. Valverde Lagarda Arturo. Especial Hipotecario Civil I. 1 Acdo. Núm. Exp. 1236/2011 Tomo II.

Gras Montalvo Margarita vs. Coronado Estrada Adrián. Ord. Civil Cuad. de Amp. 358/2025. 1 Acdo. en Amparo. Núm. Exp. 124/2024 Amparo 358/2025 Promov. por Arianna Rosario Sánchez Paz.

Hernández Hernández Martha y Muñoz Flores María de Lourdes vs. Camacho Gallardo Martha Patricia y Gallardo Cortés Felisa y Gallardo Valencia Agustín y Mendoza Martínez Mariel. Ord. Civil R. 1 Acdo. Núm. Exp. 550/2021 Cuad. III.

Hernández Santiago María Gerónima y Martínez Hernández Adriana vs. Seguros Inbursa S.A. Grupo Financiero Inbursa. Ord. Civil I - Disposición. 1 Acdo. Núm. Exp. 432/2024 Cuad. II.

Hernández Sosa Edith vs. Garay López José y Garay López Patricia. Ejecutivo Mercantil R. 1 Acdo. en Tercería. Núm. Exp. 1154/2017 Cuad. de Terc. Excl. Tania Rosa Guadalupe Salazar Matías.

Housing & Green S.A. de C.V. vs. Goiz Corchado Blanca Iveet y Colchado Terrazas Mónica. Controversias de Arrendamiento Civil I. 1 Acdo. Núm. Exp. 1818/2024.

HSBC México S.A. Institución de Banca Múltiple Grupo Financiero HSBC hoy su Cesionariarenovi Fund II S.A. de C.V. vs. Drac Castañón Elena y Espinoza Álvarez Tavio. Especial Hipotecario Civil. 1 Acdo. Núm. Exp. 288/2022 Cuad. II.

HSBC México S.A. Institución de Banca Múltiple, Grupo Financiero HSBC División Fiduciaria en su Carácter de Fiduciario en el Fideicomiso Irrevocable Número F/243264 vs. García Ramírez María Guadalupe y Ortega Jesús Alberto. Especial Hipotecario Civil R. 1 Acdo. Núm. Exp. 146/2019 Cuad. II.

HSBC México, S.A. Institución de Banca Múltiple, Grupo Finacniero HSBC, División Fiduciaria, en su Carácter de Fiduciario Irrevocable Identificado Con el Número 232017 vs. Suemia Celina Burgos Castillo. Diligencias de Concil. Civil I. 2 Acdos. Núm. Exp. 466/2020.

HSBC México, S.A., Institución de Banca Múltiple, Grupo Financiero HSBC, División Fiduciaria como Fiduciario Dentro del Fideicomiso Irrevocable F/238864 vs. Alicia Moreno Villaseñor. Especial Hipotecario Civil. 1 Acdo. Núm. Exp. 1262/2024 Bis. 2 Segundo Tomo.

Instituto de Seguridad y Servicios Sociales de Los Trabajadores del Estado a Través de su Fondo de la Vivienda Fovissste vs. Osvaldo Sergio Cid Hernández y Angélica Velázquez Solís. Especial Hipotecario Civil. 1 Acdo. Núm. Exp. 1400/2024.

Instituto de Seguridad y Servicios Sociales de Los Trabajadores del Estado a Través de su Fondo de la Vivienda (Fovisssste) vs. Medrano Rentería Ramón. Especial Hipotecario Civil. 1 Acdo. Núm. Exp. 1140/2019.

Instituto de Seguridad y Servicios Sociales de Los Trabajadores del Estado a Través de su Fondod e la Vivienda Fovissste vs. Rojas Aguilar Irene y Pedraza García Omar Jorge. Especial Hipotecario Civil. 1 Acdo. Núm. Exp. 2308/2024.

Instituto de Seguridad y Servicios Sociales de Los Trabajadores del Estado a Través del Fondo de la Vivienda vs. Libia Zulema Cano Laguna. Especial Hipotecario Civil I. 1 Acdo. Núm. Exp. 216/2025.

Instituto del Fondo Nacionalde la Vivienda para los Trabajadores Infonavit vs. Penilla Cervantes Jesús. Especial Hipotecario Civil I. 1 Acdo. Núm. Exp. 8/2025.

Jiménez Arévalo David Atonalzin vs. Gobierno Federal y Tesoreria de la Federación y Banco Nacional de Obras y Servicios Públicos S.N.C. y C Director del Registro Público de la Propiedad y del Comercio de la Ciudad de México y Jiménez y Jiménez Sabino. Ord. Civil. 1 Acdo. Núm. Exp. 122/2025.

Juvilandia S.A. de C.V. vs. López Molina Sergio. Ord. Civil R. 1 Acdo. Núm. Exp. 1780/2024.

Lara Cortés María Victoria su Sucesión vs. Granados María Elena y También Conocida como Ana María Granados. Ord. Civil. 1 Acdo. Núm. Exp. 570/2024.

López Hernández Jorge Rafael vs. Hidalgo Ibarra María del Carmen Anel. Ord. Civil. 1 Acdo. Núm. Exp. 768/2024.

Luna García Moisés Jesús Elías vs. Luna García Gregorio y Luna García Esteban Diego y Luna García Sergio y Luna García David Socorro y Luna García María Cristina y Luna García Wenceslao Alfonso. Ord. Civil R. 1 Acdo. Núm. Exp. 1228/2023 Cuad. II.

Méndez Jiménez Emiliano vs. Comunicad Armonica, A.C. Tinoco Serrano María Luisa y Mendizábal García Rocío. Ord. Civil. 1 Acdo. Núm. Exp. 116/2020 Cuad. IV.

Misión Crítica 911 S.A. de C.V. vs. Grupo Kriya S.A. de C.V. Ord. Mercantil. 1 Acdo. Núm. Exp. 606/2017.

Morales Márquez Natalia Victoria vs. Vanessa Chávez María. Especial Hipotecario Civil I. 1 Acdo. Núm. Exp. 2198/2024 Segundo Tomo.

Morales Santelis José vs. Registro Público de la Propiedad y del Comercio de la Ciudad de México y Loza N Justina y Santelis Refugio y Flores García Tomás. Ord. Civil I. 5 Acdos. Núm. Exp. 468/2024.

Muciño Martínez José vs. Ávalos Flores Mónica Itzel y Gaona Martínez Alma Delia. Controversias de Arrendamiento Civil I. 1 Acdo. Núm. Exp. 1016/2023.

Navistar Financial S.A. de C.V. Sociedad Financiera de Objeto Múltiple Entidad Regulada vs. Bally de México S.A. de C.V. y Alberto Zahoul Espinosa. Ejecutivo Mercantil I. 3 Acdos. Núm. Exp. 1938/2024 Tomo II.

SOLO CONSULTA
SOLO CONSULTA
SOLO CONSULTA

Olvera Maezcua Rafael Antonio y Leadman Trade S.A. de C.V. y Baus And Jackman Leasing S.A. de C.V. vs. Ficrea S.A. de C.V. Sfp. Ord. Mercantil. 1 Acdo. Núm. Exp. 114/2025.

Ortega Gutiérrez José Manuel vs. Metlife México S.A. y Instituto de Seguridad y Servicios Sociales de Los Trabajadores del Estado y Secretaria de Administración y Finanzas del Gobierno de la Ciudad de México. Ord. Mercantil I. 1 Acdo. Núm. Exp. 972/2024.

Pacheco Girón Juana Gabriela vs. Banca Afirme S.A. Institución de Banca Múltiple Afirme Grupo Financiero y Benítez Medina Nancy Violeta y Invi Instituto de Vivienda de la Cdmx y C Director del Registro Público de la Propiedad y del Comercio de la Ciudad de México. Ord. Civil R. 1 Acdo. Núm. Exp. 1032/2023.

Petroacidos S.A. de C.V. vs. Tpg Grupo Plaza S de R.L. De. Ord. Mercantil I. 1 Acdo. Núm. Exp. 260/2023 Cuad. II.

Piza Gorraez Damián vs. Vega Monroy, Alfonso Gaamboa Rivera y Luis Bonifacio y C Director del Registro Público de la Propiedad y del Comercio de la Ciudad de México. Ord. Civil. 1 Acdo. Núm. Exp. 1762/2024.

Proyectos Adamantine Sociedad Anónima de Capital Variable Sociedad Financiera de Objeto Múltiple Entidad Regulada vs. Orozco Trujillo Karla Alejandra. Ord. Mercantil R. 2 Acdos. Núm. Exp. 750/2018 Cuad. II.

Ramírez Galicia Jonathan vs. Torres García Carmen. Ord. Civil Cuad. de Amp. 381/2025-I. 1 Acdo. en Amparo. Núm. Exp. 536/2020 Amparo 381/2025- I Promov. por Cándido Ángel Gatica Basilio.

Reyes Robles Tomás vs. Zamora Luna Alkicia y Torres Montes Eduardo y Torres Zamora Dayana Guadalupe. Ord. Civil R. 1 Acdo. Núm. Exp. 1690/2024.

Rivera Reyes Rafael y Reyes Estrada Verónica vs. Negrete Paulin Eduardo. Ord. Civil Contestación a la Adhesiva Acdo. 27, 24, 58. 1 Acdo. Núm. Exp. 66/2024.

Robledo Gutiérrez Enrique vs. Revuelta León María Antonieta Sucesión De. Ord. Civ. 1 Acdo. Núm. Exp. 450/2003.

Rodríguez Hernández José Luis vs. Ramírez Juárez Leobardo su Sucesión. Ord. Civil R. 1 Acdo. Núm. Exp. 254/2025.

Rodríguez Salas Yuridia y Salas Gutiérrez Juana Aurora vs. Beatriz González de Muciño Sucesión De. Ord. Civil I. 1 Acdo. Núm. Exp. 2138/2024.

Romero Gallardo Edher Ellier vs. Fiscalia General de Justicia de la Ciudad de México. Ord. Civil R. 1 Acdo. Núm. Exp. 88/2025.

Rubí Calderón Omar vs. Merlos Rodríguez Tomás y José Tomás Merlos Rodríguez. Ord. Civil I - Disposición. 1 Acdo. Núm. Exp. 602/2024.

Salas Gutiérrez Juana Aurora vs. Beatriz González de Muciño Sucesión. Ord. Civil I. 1 Acdo. Núm. Exp. 1830/2024.

Sánchez Ramírez José Manuel vs. Grupo Mexicano de Seguros S.A. de C.V. Ord. Civil I. 1 Acdo. Núm. Exp. 222/2024 Tomo II.

Sánchez Sánchez Álvaro vs. Coronado Quijano Raúl y Sánchez Navarro Salvador. Ord. Civil. 1 Acdo. Núm. Exp. 1216/2024.

Scotiabank Inverlat, S.A., Institución de Banca Múltiple, Grupo Financiero Scotiabank Inverlat vs. El Pollo de Los Pollos, S.A. de C.V., Martín Hernández Farías, Rosa Icela Bustos Lara y Patricia Hernández Hernández. Especial Hipotecario Civil R. 1 Acdo. Núm. Exp. 218/2018 Tomo III.

Serfimex Capital, Sociedad Anónima Promotora de Inversión de Capital Variable, Sociedad Financiera de Objeto Múltiple Entidad No Regulada vs. Eximex, Sociedad Anónima de Capital Variablepassolas Farrerons Ramón. Ejecutivo Mercantil R. 1 Acdo. Núm. Exp. 804/2018 Tercer Tomo.

Sistema de Crédito Automotriz S.A. de C.V. vs. Culebro Ramírez Bedy Alejandro. Ejecutivo Mercantil I. 1 Acdo. Núm. Exp. 248/2024.

Teléfonos de México Sab de C.V. y Compañía de Teléfonos y Bienes Raíces S.A. de C.V. vs. Ortega Ríos José. Ord. Civil R. 1 Acdo. Núm. Exp. 216/2023.

Vecino & Vecino Construcciones S.A. de C.V. vs. García Fernández Roberto y Notario Público Número 63 de la Ciudad de México y Director del Instituto de la Función Registral del Estado de México. Ord. Civil I. 8 Acdos. Núm. Exp. 72/2025.

Zamora Villegas Francisco Javier vs. Gallardo Hernández Lidia Marisol y Miguel Alonso Jonathan y y/o Quien Se Encuentre en Posesión. Ord. Civil I. 1 Acdo. Núm. Exp. 2740/2024.

De Velasco Hinojosa Dionisio José vs. Orozco Balladares Sofía y Orozco Balladares Yesenia. Controversias de Arrendamiento Civil I. 2 Acdos. Núm. Exp. 1180/2024.

De la Cruz Huitrón Sonia vs. López Reyes José Trinidad su Sucesión. Ord. Civ. I. 1 Acdo. Núm. Exp. 70/2012.

MAL PUBLICADOS

Piza Gorraez Damián vs. Vega Monroy, Alfonso Gaamboa Rivera y Luis Bonifacio y C Director del Registro Público de la Propiedad y del Comercio de la Ciudad de México. Ord. Civil. 1 Acdo. Núm. Exp. 1762/2024.

AUDIENCIA

Cruz Marín Feliciana vs. Maqueda Cruz Erasmo. Aud. de Ley Ord. Civil. 1 Audiencia. Núm. Exp. 1832/2024.

Mancilla Monzon Rosendo vs. Leonor González Cabrera. Aud. de Ley Ejecutivo Mercantil. 1 Aud. en Tercería. Núm. Exp. 1642/2010 Terc. Promovida por Óscar Pedro Arias Rodríguez.

Mercado Sosa Michelle Paulina y Mercado Manrique José Mauricio vs. Cirugía Ambulatoria Medici S.A. de C.V. y Medina Andrade Luis Ángel y Vargas Paredes Sahid. Aud. de Ley Ord. Civil. 1 Audiencia. Núm. Exp. 272/2024 Cuad. II.

SENTENCIA INTERLOCUTORIA

Castillo Figueroa Ana María vs. Carballido Castillo Marcel y Ramírez García Maricela. Ord. Civil Sent. Interl. 1 Núm. Exp. 2592/2024 Tomo Ii

Credix Gs Sociedad Anónima de Capital Variable Sociedad Financiera de Objeto Múltiple Entidad No Regulada vs. Posselt Zorrilla Juana María. Vía de Apremio Civil Sent. Interl. 1 Núm. Exp. 2450/2024

NO PUBLICADOS

Exitus Capital Sociedad Anónima Promotora de Inversión de Capital Variable Sociedad Financiera de Objeto Múltiple Entidad No Regulada vs. Aja Reciclados Plásticos Sociedad Anónima de Capital Variable. Ord. Mercantil Sent. Interlocutoria. 1 Núm. Exp. 1264/2018 Cuad. Iv

EL SECRETARIO DE ACUERDOS
LIC. RAÚL CALVA BALDERRAMA

SEXTO DE LO CIVIL

SECRETARÍA "A"
ACUERDOS DEL 12 DE MAYO DEL 2025

Actinver Casa de Bolsa Sociedad Anónima de Capital Variable Grupo Financiero Actinver y Banco Actinver Sociedad Anónima Institución de Banca Múltiple Grupo Financiero Actinver vs. Fernández Alzaga Gonzalo Luis. Ord. Mercantil Se Inhibe. 1 Acdo. Núm. Exp. 231/2025.

Álvarez de la Llave Edgar Guillermo vs. Alejandro Alarcón Romero. Ejecutivo Mercantil Vista a la Parte Actora. 1 Acdo. Núm. Exp. 625/2014 Tercer Tomo.

Álvarez y Cuspinera Fernando José Miguel y y-o. Fernando José Miguel Álvarez Cuspinera y-o. José Miguel Fernando Álvarez Cuspinera y-o. Fernando José Miguel Álvarez Cuspineira y-o. Fernando Álvarez Cuspinera y-o. Álvarez Vera Fernando vs. Financiera Cualli Sociedad Anónima Promotora de Inversión de Capital Variable Sociedad Financiera de Objeto Múltiple Entidad No Regualda y Mendívil Armenta Marianna. Ord. Civil 1 Acdo. en Amparo. Núm. Exp. 695/2021 Amparo D. C. 694/2024 Fernando José Miguel Álvarez y Cuspinera y/o Cuspineira.

Anastacio Medina Rosa vs. Seguros Banorte S.A. de C.V. Grupo Financiero Banorte. Ord. Civil Vista a Las Partes. 1 Acdo. Núm. Exp. 485/2024 Tomo II.

Banco Base, S.A., Institución de Banca Múltiple, Grupo Financiero Base vs. Faconnable Casa, S.A. de C.V., House 2 Home S. de R. L. de C.V., Mazal Fortuna Sidauy Castro y Farshid Daniel Rabizadeh. Ejecutivo Mercantil Dada. 1 Acdo. Núm. Exp. 377/2019.

Banco Inbursa S.A. Institución de Banca Múltiple Gpo. Fno. Inbursa vs. García de la Llave Jorge Javier. Especial Hipotecario Civil 1 Acdo. Núm. Exp. 2477/2024.

Banco Inbursa S.A. Institución de Banca Múltiple Grupo Financiero Inbursa vs. José Gerardo Eslava Ramírez. Especial Hipotecario Civil 2 Acdos. Núm. Exp. 2491/2024.

Banco Invex S.A. Institución de Banca Múltiple Invex Grupo Financiero en su Carácter de Fiduciario en el Fideicomiso Irrevocable de Administración Fuente de Pago y Garantía F/1055 vs. Manuel Aurelio Gómez Hernández y María Remedios Eduwiges González Martínez. Especial Hipotecario Civil 1 Acdo. Núm. Exp. 1905/2024 Tomo II.

Banco Invex, S.A. Institución de Banca Múltiple vs. Vanessa Jacqueline Villaseñor Vargas. Especial Hipotecario Civil Disposición. 1 Acdo. Núm. Exp. 1665/2024.

SOLO CONSULTA
SOLO CONSULTA
SOLO CONSULTA

Banco Invex. S.A., Institución de Banca Múltiple Invex Grupo Financiero, Fiduciario en su Carácter de Fiduciario en el Fideicomiso Irrevocablre Número F/860 vs. Oswaldo González Vázquez. Especial Hipotecario Civil Exhorto. 1 Acdo. Núm. Exp. 1003/2017.

Banco Mercantil del Norte Sociedad Anónima, Institución de Banca Múltiple, Grupo Financiero Banorte vs. Fabián Porcayo Ma del Rosario. Especial Hipotecario Civil Disposición. 1 Acdo. Núm. Exp. 2275/2024.

Banco Mercantil del Norte, S.A. Institución de Banca Múltiple, Grupo Financiero Banorte vs. Francisco Javier Telechea Cadena. Especial Hipotecario Civil Una Vez que Acredite su Personalidad. 1 Acdo. Núm. Exp. 351/2018 Segundo Tomo.

Banco Mercantil del Norte, S.A., Institución de Banca Múltiple, Grupo Financiero Banorte vs. Inmobiliaria Liprona S.A. de C.V. y Otro. Especial Hipotecario Civil 1 Acdo. en Amparo. Núm. Exp. 1245/1996 Amaparo 747/2024- IV Quejosa Adriana Ramírez de la Garza.

Banco Regional, S.A. Institución de Banca Múltiple, Banregio Grupo Financiero vs. Samman Said Jesús Alberto y Said Homsy Jeanette. Ejecutivo Civil 2 Acdos. Núm. Exp. 1233/2022 Tomo II.

Banco Santander (México), S.A., Institución de Banca Múltiple, Grupo Financiero Santander México vs. Ruíz Santana Norma Angélica. Especial Hipotecario Civil Incidente. 1 Acdo. Núm. Exp. 253/2017.

Banco Santander México Institución de Banca Múltiple Grupo Financiero Santander México vs. Josefina Solís Padilla. Vía de Apremio Civil 1 Acdo. Núm. Exp. 1479/2024.

Banco Santander México S.A. Institución de Banca Múltiple Grupo Financiero Santander México vs. Casado Enrubia Samuel. Especial Hipotecario Civil Oficios de Localización. 2 Acdos. Núm. Exp. 417/2024.

Banco Santander México S.A. Institución de Banca Múltiple Grupo Financiero Santander México vs. Ortiz Mayen Roberto Arturo y y Otra. Especial Hipotecario Civil 1 Acdo. Núm. Exp. 2361/2024.

BBVA Bancomer, Sociedad Anónima, Institución de Banca Múltiple, Grupo Financiero BBVA Bancomer vs. Márquez Magallanes Mayra y Francisco Javier Alcántara. Especial Hipotecario Civil 1 Acdo. Núm. Exp. 683/2009 Segundo Tomo.

BBVA México, Sociedad Anónima, Institución de Banca Múltiple Grupo Financiero BBVA México vs. Rafael Álvarez Ramírez e Ivette Nayeli García López. Especial Hipotecario Civil 1 Acdo. Núm. Exp. 27/2013.

Capmobi S.A. Promotora de Inversión de C.V. vs. González Hernández Maribel. Especial Hipotecario Civil 1 Acdo. Núm. Exp. 2405/2024 Bis. 2 Segundo Tomo.

Cartro, Sociedad Anónima, Promotora de Inversión de Capital Variable vs. Pack Mfg, S.A. de C.V. y Morales Collignon Ismael y González Rosales Armando. Ejecutivo Mercantil 2 Acdos. Núm. Exp. 937/2019.

Ckad Activos 11, S.A. P. I. de C.V. vs. Honorata Beatriz Hernández López. Especial Hipotecario Civil Caducidad de Incidente. 1 Acdo. Núm. Exp. 171/2021.

Ckd Activos 8, S.A. P. I. de C.V. vs. Alejandro Miranda Muñoz. Ejecc. de Sentencias Dictadas en el Extranjero Paz Mercantil Expedientillo. 1 Acdo. Núm. Exp. 175/2009.

Cobranza Amigable, S.A. P. I. de C.V. vs. Salvador Hernández Vázquez. Especial Hipotecario Civil Turnar a Sent. Inter. 1 Acdo. Núm. Exp. 277/2018.

Daimler Financial Services México S de R.L. de C.V. vs. Calidaforma Construcciones S.A. de C.V. y Tarango Talamantes Pedro Alfonso y Lechuga Ortiz Ana Gabriela. Especial Mercantil Mercantil 1 Acdo. Núm. Exp. 205/2022.

Daimler Financial Services México, Sociedad Anónima de Capital Variable, Sociedad Financiera de Objeto Múltiple, Entidad No Regulada. Vía de Apremio Civil Pr Hechas Sus Manifestaciones. 1 Acdo. Núm. Exp. 325/2019 Segundo Tomo.

Dessetec Desarrollo de Sistemas S.A. de C.V. vs. Josefina Vázquez Tejeda. Especial Hipotecario Civil 1 Acdo. Núm. Exp. 269/2006 Tomo II.

Emilio Mahuad Gantus vs. Gantous de Mauod Aída su Sucesión. Ord. Civil 1 Acdo. Núm. Exp. 577/2020.

Escobar López Carlos Gumaro vs. Isabel Mata Jiménez y Otros. Ord. Civil Cedulas Puestas a Disposición. 1 Acdo. Núm. Exp. 283/2007 Segundo Tomo.

Financiera Marjo S.A. de C.V. Sofom Enr vs. Jorge Zotelo Luis Antonio. Ejecutivo Mercantil 1 Acdo. Núm. Exp. 1789/2024.

Flores Cruz Valeria vs. Sergio Flores Albavera y Otros. Ord. Civil 1 Acdo. Núm. Exp. 1685/2024 Tomo II.

Flores Tapia José Juan vs. Florencia Tapia Montes su Sucesión. Ord. Civil Expedientillo. 1 Acdo. Núm. Exp. 689/2019.

García Padilla Arnulfo y Madera Rodarte Paulina vs. Seguros Afirme S.A. de C.V. Afirme Grupo Financiero. Ord. Civil por Conforme Con el Dictamen Pericial. 1 Acdo. Núm. Exp. 2543/2024 Tomo Segundo.

Gerbera Capital S.A. de C.V. Sofom Entidad No Regulada vs. Avances Luminicos Plus S.A. de C.V. y Salomón Marcovich Goldberg. Ejecutivo Mercantil 1 Acdo. Núm. Exp. 1929/2024 Tomo VI.

Gobierno de la Ciudad de México vs. Ramón González García; Jorge Ruíz Rosas hoy su Sucesión; Raúl Pérez Anaya; Juan Alfonso Menes Rodríguez; Francisco Nava Trejo; Héctor Pérez Dorantes; Yolanda Aguilar Pérez hoy su Sucesion; Víctor Albarrán Benavides; Juana Olivares González; María Eugenia Mora Bernal; Eduardo Toledo Roman; Fernando Valencia Sánchez hoy su Sucesión y María Elena Márquez González; Maricela Toledo Román hoy su Sucesión por Conducto de Quien Legalmente la Represente; Pablo González Barrera. Extinción de Domi. Civil por Hechas Sus Manifestaciones. 1 Acdo. Núm. Exp. 669/2017 Tomo IV.

Gómez Hernández Roberto Antonio vs. Arias Álvarez Manuel. Ord. Civil 1 Acdo. Núm. Exp. 133/2025.

Hemar Logistic S. de R. L. de C.V. vs. Cortés Flores Sergio y Ramírez Frausto Guadalupe. Especial Hipotecario Civil Disposición. 1 Acdo. Núm. Exp. 635/2022.

Hipotecaria Fimex S.A. de C.V. Sofom Enr vs. Roffe Farca Abraham y Roffe Farca Rafael y Cojab Hilwani Jacobo y Cojab Hilwani Mauricio. Especial Hipotecario Civil 1 Acdo. Núm. Exp. 1217/2024.

Hipotecaria Nacional, S.A. de C.V. Sociedad Financiera de Objeto Múltiple Entidad No Regulada Grupo Financiero BBVA Bancomer vs. Ortíz Pascal José Carlos. Especial Hipotecario Civil Expedientillo. 1 Acdo. Núm. Exp. 601/2009 Continuación de Tomo I.

Hir Pyme, S.A. de C.V., Sofom, E. N. R vs. Norma Angélica Islas Islas y Laura Islas Islas. Ejecutivo Mercantil 1 Acdo. Núm. Exp. 269/2015 Tomo II.

HSBC México S.A. Institución de Banca Múltiple Grupo Financiero HSBC División Fiduciaria en su Carácter de Fiduciario en el Fideicomiso Irrevocable Número F/243264 vs. Fernando Valencia Vázquez. Especial Hipotecario Civil Disposición. 1 Acdo. Núm. Exp. 1885/2024 Tomo II.

HSBC México S.A., Institución de Banca Múltiple, Grupo Financiero HSBC, División Fiduciaria en su Carácter de Fiduciario en el Fideicomiso F/233595 vs. Chávez Brito María del Rocío. Especial Hipotecario Civil Exhorto. 1 Acdo. Núm. Exp. 969/2010 Tomo II.

Huerta Durán Enrique vs. Díaz Gutiérrez Misael y Durán Soto María Silvia. Ord. Civil 1 Acdo. Núm. Exp. 1019/2024.

Inmobiliaria Dago, S.A. de C.V. vs. María Margarita Chávez Hernández. Juris. Voluntaria Civil Expedientillo. 1 Acdo. Núm. Exp. 799/2015.

Instituto de Seguridad y Servicios Sociales de Los Trabajadores del Estado a Través de su Fondo de Al Vivienda vs. Olmedo Aguilar Azael Cristian. Especial Hipotecario Civil Caducidad. 1 Acdo. Núm. Exp. 207/2025.

Jurado Padilla Daniel Marcos vs. Melo Díaz Beatriz y Melo Olivos Benjamín. Ord. Civil Disposición. 1 Acdo. Núm. Exp. 685/2024.

Laija Puya Félix Jesús vs. Carreón Pérez Felipe Tomás. Vía de Apremio Civil 2 Acdos. Núm. Exp. 857/2023.

Limón Gómez Alberto y Yáñez Arzate Christian Eduardo y Arroyo Gómez Eduardo Valentín vs. Fiscalía General de Justicia de la Ciudad de México. Ord. Civil 1 Acdo. Núm. Exp. 385/2021.

López García Laura vs. Fortunat Hernández José y También Conocido como José Carlos Fortunat Hernández y Luna Lugo María Concepción y También Conocida como Concepción Luna Lugo. Ord. Civil Oficios de Localización. 1 Acdo. Núm. Exp. 1111/2024.

Lázaro Almazán de Torra Joaquina vs. Montalvo Fernández Alejandro de Jesús. Ord. Civil Oficio. 1 Acdo. Núm. Exp. 2497/2024 Segundo Tomo.

Macías Albor José Ricardo vs. Gilda Virginia Alonso Polo y Constructora Parque Hundido, S.A. de C.V. Ejecutivo Mercantil Oficio que Remite la H. Quinta Sala Civil. 1 Acdo. Núm. Exp. 633/2011 Segundo Tomo.

María del Carmen Irene Velarde Callejas vs. Gonzalo Uribe García y Otro. Ejecutivo Mercantil 1 Acdo. Núm. Exp. 1271/1994 Tomo II.

Martínez Salinas su Sucesión Antonia vs. Martínez Salinas J. Félix y Hernández Martínez Beatriz Olivia. Ord. Civil Expdllo. 1 Acdo. Núm. Exp. 577/2022.

SOLO CONSULTA
SOLO CONSULTA
SOLO CONSULTA

María Tovar Ortiz vs. Inmobiliaria Sorrento, Sociedad Anónima. Ord. Civil 1 Acdo. Núm. Exp. 521/2015.
Miranda Pacheco Roberto vs. Labastida Carrillo Araceli. Ejecutivo Civil 1 Acdo. en Amparo. Núm. Exp. 57/2023 Amparo 499/2025 Quejoso René Jesús Fortanelli Pérez.
Montoya Sánchez Ma Elena vs. Valdés Román Gamaliel. Ord. Civil 1 Acdo. Núm. Exp. 2631/2024.
Nunez Hernández Alma Leticia vs. Vázquez Antón José Luis y Centro Quirurgico Especializado Xik También Conocida como Quirofanos Polanco S.A. de C.V. Ord. Civil Desahoga Vista. 1 Acdo. Núm. Exp. 2089/2024 Tomo Segundo.
Ocampo Jiménez María Guadalupe vs. Mendoza Morales Ma Luisa Marcela y También Conocida como Mendoza Morales María Luisa. Especial Hipotecario Civil 1 Acdo. Núm. Exp. 631/2021.
Palomares Mejía Roberto vs. Mario Pérez Concilion y Pérez Concilion Mario. Especial Hipotecario Civil 1 Acdo. Núm. Exp. 1605/2024 Bis. 2 Segundo Tomo.
Prima Administradora de Activos S.A. de C.V. vs. Víctor Hugo Lara Feria y María Concepción Hilda Vargas Altamirano. Especial Hipotecario Civil 1 Acdo. Núm. Exp. 227/2010 Tomo I Continuación.
Robles Alamilla Jorge Alberto vs. Montiel Ortiz Alejandro. Especial Hipotecario Civil 1 Acdo. Núm. Exp. 389/2020.
Rodríguez Salas Yuridia y Salas Gutiérrez Juana Aurora vs. Beatriz González de Muciño Sucesión De. Ord. Civil 1 Acdo. Núm. Exp. 2093/2024.
Rosales Serrano Leonor Lariza vs. Manuel Isauro Gutiérrez Hernández y Otro. Especial Hipotecario Civil Devuelve Exh. Sin Diligenciar. 1 Acdo. Núm. Exp. 55/1998 Tomo II.
Scotiabank Inverlat, S.A. vs. Profesional 007 S.A. de C.V. Ord. Civil 1 Acdo. Núm. Exp. 2567/2024 Tomo II.
Solano Castañeda Ana Laura vs. Juárez Juárez Diego. Ord. Civil 1 Acdo. Núm. Exp. 369/2021.
Solución de Activos Residenciales, Sociedad de Responsabilidad Limitada de Capital Variable vs. M. Esnayde Martínez Valdez. Especial Hipotecario Civil 1 Acdo. Núm. Exp. 7/2025 Bis. 2 Segundo Tomo.
Téllez Rivera Alejandro vs. Ruíz Flores Ricardo. Ejecutivo Mercantil 1 Acdo. Núm. Exp. 1491/2024.
Time University, S.A. de C.V. vs. Puebla Quintos Indira Daniela. Ejecutivo Mercantil 1 Acdo. Núm. Exp. 2301/2024.
Tinoco Escobedo María y Parada Tinoco Julieta Citlali y Parada Tinoco Misael vs. Grupo Mexicano de Seguros S.A. de C.V. Ord. Civil 1 Acdo. Núm. Exp. 1803/2024.
Transportes Santa Fe del Sureste, S.A. de C.V. vs. Tip de México, S.A. P. I. de C.V. y Tip Auto, S.A. de C.V. Ord. Mercantil 1 Acdo. Núm. Exp. 217/2022 Segundo Tomo.
Tzu Li Huang su Sucesión vs. Micas Ópticas del Centro S.A. de C.V. y C Director del Registro Público de la Propiedad y del Comercio de la Ciudad de México y Ongay Flores Carlos Alfredo y Ramírez Álvarez Alma Alicia y Ching Yi Wei. Ord. Mercantil 1 Acdo. Núm. Exp. 1179/2024.
Valenzuela Zamarrón Jéssica Yazmín y Zamarrón Tapia Imelda vs. Grupo Mexicano de Seguros S.A. de C.V. Ord. Civil Oficio que Remite la H. Tercera Sala Civil. 2 Acdos. Núm. Exp. 385/2024.
Viajes Manzanares, S. de R. L. de C.V. vs. Banco Nacional de México, S.A., Integrante del Grupo Financiero Banamex, hoy Citibanamex. Ord. Mercantil Incidente. 2 Acdos. Núm. Exp. 519/2019 Segundo Tomo.
Vidal Sánchez Alberto y Otros vs. Nicolás Sánchez Rayón su Sucesión y Otros. Ord. Civil 1 Acdo. Núm. Exp. 2465/2024.
Yedid Cohen Fredrick, su Sucesión vs. Alejandro Velázquez Sánchez Lozano. Ejecutivo Mercantil 1 Acdo. en Expedientillo. Núm. Exp. 141/2016 Expedientillo.
Zavala Martínez Abigail Isabel y Juárez Chavarra José Clemente vs. Axa Seguros S.A. de C.V. Ord. Civil Se Admite Prueb. Pericial. 1 Acdo. Núm. Exp. 561/2024.
Álvarez de la Cruz Ismael y Martínez Flores Érika vs. Grupo Mexicano de Seguros, S.A. de C.V. Ord. Civil Disposición. 1 Acdo. Núm. Exp. 55/2021 Segundo Tomo.
Recuperadora de Deuda Hipotecaria, Sociedad de Responsabilidad Limitada de Capital Variable vs. Basurto Fernadez Raúl. Ejecc. de Garantías Otorgadas Mediante Prenda Sin Transmisión de Pos. y Fideicomiso de Garantía (Procedimiento Extrajudicial) Paz Mercantil 1 Acdo. Núm. Exp. 679/2004 Tomo II.

NO PUBLICADOS

Martínez Salinas su Sucesión Antonia vs. Martínez Salinas J. Félix y Hernández Martínez Beatriz Olivia. Ord. Civil Expdllo. 1 Acdo. Núm. Exp. 577/2022.
Banco Monex, Sociedad Anónima, Institución de Banca Múltiple, Monex Grupo Financiero, en su Carácter de Delegado Fiduciario del Fideicomiso Empresarial, Irrevocable de Administración y Garantía Número F/3443 vs. María del Carmen Rocío Cedeño Apresa y Edgar Vargas Ramírez. Especial Hipotecario Civil no Publ. del 08 de Mayo del 2025. 1 Acdo. Núm. Exp. 1121/2013 Tomo II.

AUDIENCIA

Armas Carreras Noé de Jesús vs. Grupo Mexicano de Seguros S.A. de C.V. y Comisión Federal de Electricidad y Cfe Distribución. Aud. de Ley Ord. Civil. 1 Audiencia. Núm. Exp. 875/2023 Tomo II.

LA SECRETARIA DE ACUERDOS
LIC. LUCÍA MARTHA ALEMÁN HERNÁNDEZ

SECRETARÍA "B"
ACUERDOS DEL 12 DE MAYO DEL 2025

Administradora Fome 1 Sociedad de Responsabilidad Limitada de Capital Variable vs. Bravo Hidalgo Rosario y Zavala Hernández Arturo. Especial Hipotecario Civil Se Admite a Trámite Incidente. 1 Acdo. Núm. Exp. 1048/2019.
Alvarado Fernández Ángel Salvador vs. BBVA México S.A. Institución de Banca Múltiple Grupo Financiero BBVA México y Autobuses Estrella Blanca S.A. de C.V. Ord. Civil Contestación de Demanda. 1 Acdo. Núm. Exp. 62/2025.
Angélica Ramírez Jaime vs. Luisa Esmeralda Guzmán Morales. Especial Hipotecario Civil Autr. de Notaria. 1 Acdo. Núm. Exp. 70/2017 Tomo II.
Arrendadora y Factor Banorte, S.A. de C.V., Sociedad Financiera de Objeto Múltiple, Entidad Regulada, Grupo Financiero Banorte vs. Martínez Mendizábal Mario. Especial Hipotecario Civil Se Admite a Trámite Incidente. 1 Acdo. Núm. Exp. 2476/2024 Bis. 2 Tomo Dos.
Auto Financiamiento Automotriz S.A. de C.V. vs. Rosas Bonilla Moisés Aramis y Carro Sánchez Cleopatra. Ejecutivo Mercantil Informe Cfe. 2 Acdos. Núm. Exp. 2026/2024.
Auto Tracciones Automotrices S.A. de C.V. vs. Zepeda Granados Gregorio. Ejecutivo Mercantil Fecha Aud. de Ley. 1 Acdo. Núm. Exp. 1518/2024.
Banco Invex S.A. Institución de Banca Múltiple Invex Grupo Financiero Actuando como Fiduciario del Fideicomiso F/1052, vs. Yolanda Portillo Patiño. Especial Hipotecario Civil Autr. Actor. 1 Acdo. Núm. Exp. 1328/2024 Tomo II.
Banco Mercantil del Norte S.A. Institución de Banca Múltiple Grupo Financiero Banorte vs. Alenjofe S.A. de C.V. y Hernández Martínez Julieta. Providencias Precautorias Civil Cedula y Razon. 1 Acdo. Núm. Exp. 1268/2018.
Banco Mercantil del Norte, S.A., Institución de Banca Múltiple, Grupo Financiero Banorte vs. Juana Arenas Rubio. Especial Hipotecario Civil Turno Oficio a la Oficialía. 1 Acdo. Núm. Exp. 54/2014 Tomo II.
Banco Santander México S.A. Institución de Banca Múltiple Grupo Financiero Santander México vs. García Polanco Pedro Gerardo. Especial Hipotecario Civil Requerimiento Sala. 1 Acdo. Núm. Exp. 2510/2024 Tomo Segundo.
Banco Santander México S.A. Institución de Banca Múltiple, Grupo Financiero Santander México vs. Custompiec S.A. de C.V. y Trejo Cabañas Juan Fidel y Figueroa Vilchis Elvira. Providencias Precautorias Mercantil Informe Cnbv. 1 Acdo. Núm. Exp. 1988/2024.
Banco Santander México, S.A., Institución de Banca Múltiple, Grupo Financiero Santander México vs. Empresas Thaily S.A. de C.V., Javier Blancas Jiménez, Sandra Guadalupe Robles Pereyra y José Héctor Carreón Garcés. Ejecutivo Mercantil Turno Cédula. 1 Acdo. Núm. Exp. 344/2019 Segundo Tomo.
Banco Santander México, S.A., Institución de Banca Múltiple, Grupo Financiero Santander México vs. Torres Tarelo Juan Carlos. Providencias Precautorias Mercantil Cedula y Razon. 1 Acdo. Núm. Exp. 2032/2024.
Banco Ve por más S.A. Institución de Banca Múltiple Grupo Financiero Ve por más vs. Agroberries el Rosario S. P. R. de R. L. y José Bonifacio Alcaraz López. Ejecutivo Mercantil Una Vez que

SOLO CONSULTA
SOLO CONSULTA
SOLO CONSULTA

Quede Firme. 1 Acdo. en Amparo. Núm. Exp. 716/2020 Amparo 1025/2023- V Quejoso Banco Ve por más S.A. Institución de Banca Múltiple Grupo Financiero.

BBVA México, S.A. Institución de Banca Múltiple Grupo Financiero BBVA México vs. Manufacturera Plástica Tulti S.A. de C.V. Ejecutivo Mercantil Cedula y Razon. 2 Acdos. Núm. Exp. 1404/2024 Tomo Cuarto.

Belmont Delgado su Sucesión María Aurora Yolanda vs. Belmont Vilchis su Sucesión Lorenzo. Ord. Civil Acuerdo. 1 Acdo. Núm. Exp. 2614/2024 Tomo II.

Brindis Muñoz Juan Carlos vs. Mendoza Gómez Rafael su Sucesión y García Piña Claudia y Mendoza García Guadalupe Isabel y Mendoza García Clitlaly y Mendoza García Luz Cristina y Director del Registro Público de la Propiedad y de Comercio de la Ciudad de México. Ord. Civil Turno Copias. 1 Acdo. Núm. Exp. 90/2025.

Caballero de Madariaga Eduardo vs. Gunther Benítez Sigfrido y Gunther Bernal Wilhart Jurgen. Ord. Civil Cedula y Razon. 1 Acdo. Núm. Exp. 98/2025.

Catalán Barrios Silvia vs. Cruz García Fernando. Ejecutivo Mercantil Requerimiento. 1 Acdo. Núm. Exp. 2132/2024 Segundo Tomo.

Cibanco, S.A. Institución de Banca Múltiple vs. Luna Rodríguez, S.A. de C.V. y Jorge Luis Luna Carrillo. Ord. Mercantil Reb. Apelación. 1 Acdo. Núm. Exp. 4/2018 Tomo II.

Cinta Martínez Alberto Emiliano vs. Club Negocios Gsfa S.A. de C.V. Ord. Mercantil Cedula y Razon. 1 Acdo. Núm. Exp. 1290/2019 Tomo II.

Dávalos Valverde Alejandra Esmeralda y Dávalos Valverde Luz Adriana vs. Bonilla Alarcón Elier Ramón y García Domínguez su Sucesión Avelino y Ledesma Medina Consuelo y C Director del Registro Público de la Propiedad y del Comercio de la Ciudad de México. Ord. Civil Informe Secretaria de Bienestar. 1 Acdo. Núm. Exp. 416/2022 Tomo II.

Díaz Jiménez Aída Araceli vs. Tapia Blancas su Sucesión Bethuel y Director del Registro Público de la Propiedad y de Comercio de la Cuidad de México y Gobierno de la Ciudad de México. Ord. Civil Deberá Estarse a Lo Ordenado en Diverso Auto. 1 Acdo. Núm. Exp. 2012/2024.

Díaz Pérez Martín vs. Ascencio Pérez Rivera su Sucesión, Gloria Pérez Rodríguez y Registro Público de la Propiedad y de Comercio de la Ciudad de México. Ord. Civil Se Ordena Practicar Diligencia. 1 Acdo. Núm. Exp. 1434/2024.

Enríquez Hernández María Guadalupe vs. Valencia Rivera Néstor Tadeo. Ord. Civil 1 Acdo. Núm. Exp. 1788/2024.

Fernández Flores Alberto Genaro vs. Gómez Rangel Noemí Adriana. Ord. Civil Autr. Actor. 1 Acdo. Núm. Exp. 52/2025.

Flores Rojas Harol vs. Ramírez Sánchez Yolanda. Ord. Civil Apel. vs. Sent Def. 1 Acdo. Núm. Exp. 2640/2024.

Giordano Aguilar Fabiola Patricia vs. López Álvarez Gustavo y López Álvarez Beatriz y Álvarez Briseño Elena. Ord. Civil Apel. Preventiva. 2 Acdos. Núm. Exp. 664/2024.

Gómez García Perla Idaly vs. González Ortiz Juan Antonio. Pago de Daños Culposos Causados por Motivos del Transito de Vehículo Cuantía Menor Civil Informe Sre. 3 Acdos. Núm. Exp. 1184/2024.

González Hernández Alejandro vs. Nuevo Sanatorio Durango, S.A. de C.V. y Flores Gutiérrez Alejandro. Ord. Civil Resolución de Queja. 1 Acdo. Núm. Exp. 2248/2024 Tomo III.

González Medel Araceli y y/o También Conocida como Araceli González de Velázquez vs. Abadí Husni Isaac y Credi Masri de Laniado Sara y Saad Hop Alberto y Levy Levy Elías y Nahmad Sitton Alberto. Ord. Civil Informe Ine. 1 Acdo. Núm. Exp. 50/2024.

Gutiérrez Garduño Elizabeth vs. Gutiérrez Cadena Benjamín y Cirerol Barrón Enrique y C Director del Registro Público de la Propiedad y del Comercio de la Ciudad de México. Ord. Civil Cedula y Razon. 2 Acdos. Núm. Exp. 1444/2024.

Guzmán Huerta Miguel Ángel y Guzmán Lagunez Víctor Manuel vs. Comercio y Logística Sinco S.A. de C.V. y Villa Sierra Armando Ezequiel. Ord. Civil Cedula y Razon. 2 Acdos. Núm. Exp. 718/2021.

Herrera Ortega María Enedina Luz vs. Mejía Sánchez y Otros Martha Elizabeth. Ord. Civil Informe Archivo General de Notarias. 1 Acdo. Núm. Exp. 1510/2024.

HSBC México, S.A., Institución de Banca Múltiple, Grupo Financiero HSBC División Fiduciaria, en su Carácter de Fiduciario del Fideicomiso 234036 vs. Rucobo López Miguel José y Salcido Castillo Ana Cecilia. Juris. Voluntaria Civil Informe de la Primer Secretaria. 1 Acdo. Núm. Exp. 2020/2024.

HSBC México, S.A. Institución de Banca Múltiple Grupo Financiero HSBC, División Fiduciaria en su Carácter de Fiduciario del Fideicomiso Irrevocable Identificado Con el Número F/250295 (F Diagonal Dos Cinco Cero Dos Nueve Cinco) vs. Huerta Rivera Antonia. Especial Hipotecario Civil Se Tiene Cumplida Ejecutoria. 1 Acdo. en Amparo. Núm. Exp. 104/2021 Amparo 1177/2024- II Quejosa Antonia Huerta Rivera.

Huerta Mendizábal Salvador vs. Martínez Morales Úrsula Yunuel y Herrera Peña Eduardo de Jesús. Juris. Voluntaria Civil Se Exhiben Publicaciones de Edictos. 1 Acdo. Núm. Exp. 1234/2023.

Instituto de Seguridad y Servicios Sociales de Los Trabajadores del Estado a Través de su Fondo de la Vivienda Fovissste vs. Norma Carolina Hernández Bazán. Especial Hipotecario Civil Desistimiento de la Instancia. 1 Acdo. Núm. Exp. 2462/2024.

Instituto de Seguridad y Servicios Sociales de Lostrabajadores de Estado a Través de su Fondo de la Vivienda Fovissste vs. Cano Martínez Ricardo Andrés. Especial Hipotecario Civil Desistimiento de la Instancia. 1 Acdo. Núm. Exp. 2520/2024.

Instituto de Seguridad y Servicios Sociales de Los Trabajadores del Estado a Través de su Fondo de la Vivienda Fovissste vs. Mendoza Méndez Francisco Martín. Especial Hipotecario Civil Informe de la Primer Secretaria. 2 Acdos. Núm. Exp. 482/2021.

Instituto de Seguridad y Servicios Sociales de Los Trabajadores del Estado a Través de su Fondo de la Vivienda vs. Vega Flores Alejandro. Especial Hipotecario Civil Desistimiento de la Instancia. 1 Acdo. Núm. Exp. 1706/2024.

Instituto de Seguridad y Servicios Sociales de Los Trabajadores del Estado a Través de su Fondo de la Vivienda (Fovissste) vs. Espinosa Arias Gerardo. Especial Hipotecario Civil Desistimiento de la Instancia. 1 Acdo. Núm. Exp. 354/2018.

Instituto de Seguridad y Servicios Sociales de Los Trabajadores del Estado a Travéz de su Fondo de Vivienda (Fovissste) vs. Zúñiga González Adán Otniel y Liliana Meza López. Especial Hipotecario Civil Desistimiento de la Instancia. 1 Acdo. Núm. Exp. 2208/2024.

Islas Trujillo Fabiola y Islas Trujillo Verónica vs. Padilla Barragán Lizet y Valencia Cano Sandra y Estrategia y Gamificación S.A. de C.V. Ord. Civil Requerimiento de Sala. 1 Acdo. Núm. Exp. 140/2025.

Junco Tovar María su Sucesión, También Conocida como María Junco Tovar de Terrazas vs. María Susana Martínez León. Especial Hipotecario Civil Se Concede Susp. Definitiva. 2 Acdos. en Amparo. Núm. Exp. 72/2020 Amparo 544/2025- IV Quejosa Cruz de María González Martínez.

López Pérez Arturo su Sucesión vs. César Luna Martínez y Otra. Ord. Civ. Sin Lugar. 2 Acdos. Núm. Exp. 510/2008.

María del Carmen Briseño Islas su Sucesión, Ana Elena Cassy Briseño su Sucesión y Nieves Briseño Islas su Sucesión vs. Ramírez Reyes Francisco y Cassy García Fernanda Marion. Ord. Civil Cedula y Razon. 1 Acdo. Núm. Exp. 2596/2024.

Mendicoa Aguilar Alfonso vs. Aguilar Colín Blanca Gloria. Ord. Civil Prevención (Mal Publicado). 1 Acdo. Núm. Exp. 246/2025.

Mendoza Abella Pedro, su Sucesión vs. María Luz Mendoza Abella, Estela Mendoza Abella y Alfonso Mendoza Abella. Ord. Civil Cedula y Razon. 1 Acdo. Núm. Exp. 100/2018.

Miravalles Romero Ma. de Lourdes y Miravalles Romero Martha vs. Serralde Luna Libna, Ernesto Serralde Flores, Blanca Martha Luna del Valle, C. Juez Décimo en Materia Civil del Tribunal Superior de Justicia de Esta Ciudad y Dirección General de Regularización Territorial de Esta Ciudad. Ord. Civil Solic. de Copias Certificadas. 1 Acdo. Núm. Exp. 116/2019.

Moscosa Aguilar América Marcela vs. Moscosa Ruíz Arturo y González Ruíz Juan y Registro Público de la Propiedad y del Comercio de la Ciudad de México. Ord. Civil Se Reconoce Personalidad. 1 Acdo. Núm. Exp. 758/2024.

Muñiz García Essaud Hessiel y López Sánchez Karina Elizabeth vs. Grupo Mexicano de Seguros S.A. de C.V. Ord. Civil Acuerdo. 1 Acdo. Núm. Exp. 1034/2023 Tomo II.

Nacional Monte de Piedad I a P vs. Cano Luna Sergio. Juris. Voluntaria Civil Informe del Issste. 5 Acdos. Núm. Exp. 1070/2024.

Negrete Flores Celina vs. Mardones Ortiz José Arturo. Ord. Civil Cedula y Razon. 1 Acdo. Núm. Exp. 128/2019 Tomo II.

Olvera Galindo Artemio vs. Mendiola Carrión Álvaro. Ord. Civil Turno Cédula. 1 Acdo. Núm. Exp. 2044/2024.

SOLO CONSULTA
SOLO CONSULTA
SOLO CONSULTA

Orta Pomposo María Esther vs. Trokar S.A. de C.V. y María Concepción Orta Quintana. Ord. Mercantil Cedula y Razon. 2 Acdos. Núm. Exp. 78/2020.

Pérez Jiménez Raymundo Jonatahn vs. Fernández Cano Jiménez Edwin David y Fernández Cano Jiménez Erick David y Carbajal Rojas Miguel Ángel. Ord. Civil Deberá Estarse a Lo Ordenado en Diverso Auto. 1 Acdo. en Amparo. Núm. Exp. 958/2023 Amparo Directo.

Ramírez Frías María vs. Fidencio Hernández Méndez, Bernardo Ernesto Ramírez Aguilera, Norma Berenice Medrano Ramírez y Cecilia Ivonne Ramírez Aguilera. Ord. Civil Autorización. 1 Acdo. Núm. Exp. 770/2016 Tomo II.

Rivera Aguilar Pedro, Sanjuana Calderón de Loera, Pedro Rivera Calderón, Carlos Guadalupe Rivera Calderón y Viridiana Miriam Rivera Calderón en su Calidad de Causahabientes de Luis Donaldo Rivera Calderón vs. Operadora de Hospitales Ángeles, S.A. de C.V. Ord. Civil Fecha Aud. de Ley. 1 Acdo. Núm. Exp. 492/2018 Tomo III.

Riveros Rocha Miguel Ángel vs. Erick Riveros Roldán y Noé Riveros Roldán. Ejecutivo Mercantil Se Previene Al Promovente. 1 Acdo. Núm. Exp. 748/2012.

Rodríguez Rodríguez Nohemí Gregoria y Corporativo Mcnemexico S de R.L. de C.V. vs. Tena Castro Oscar Ignacio. Vía de Apremio Civil Autr. Actor. 1 Acdo. Núm. Exp. 866/2024.

Rubén Sosa Velázquez antes Sociedad Hipotecaria Federal Sociedad Nacional de Crédito S.N.C. Institución de Banca de Desarrollo en su Carácter de Fiduciario Sustituto del Fondo de Operaciones y Financiamiento Bancario a la Vivienda Fovi vs. María Patricia Hernández Delgado. Especial Hipotecario Civil Se Ordena Entrega de Billetes de Depósito. 1 Acdo. Núm. Exp. 1338/2024 Tomo Segundo.

Salcedo Becerril Ángel vs. María Dolores Suárez Ramírez. Ord. Civil Se Admite a Trámite Incidente. 1 Acdo. Núm. Exp. 1946/2024.

Sánchez Reyes Luis Efrén vs. Sánchez Reyes Héctor y Carreón Chávez Lourdes y Encargado del Registro Público de la Propiedad de la Cuidad de México. Ord. Civil Razon Actuarial. 1 Acdo. Núm. Exp. 1450/2024 Tomo II.

Scotiabank Inverlat, S.A., Institución de Banca Múltiple, Grupo Financiero Scotiabank Inverlat vs. San Marcos Mortos, S.A. de C.V. y Centro Automotriz Vallarta, S.A. de C.V. y Tecnología Automotriz Vallarta, S.A. De. C.V. y Eurocavsa, S.A. de C.V. y Euro Alemana, S.A. de C.V. y Euro Stern, S.A. de C.V. y Tecnología Automotriz Minerva, S.A. de C.V. y Inmobiliaria Chepav, S.A. de C.V. y Martín del Campo Fernández Carlos Javier. Ejecutivo Mercantil Deberá Estarse a Lo Ordenado en Diverso Auto. 1 Acdo. Núm. Exp. 680/2024.

Sicrea Comercial S.A. de C.V. vs. Medina Bibiano Martín. Ord. Mercantil Autr. Actor. 1 Acdo. Núm. Exp. 478/2024.

Sociedad Hipotecaria Federal S. N. Cn. Institución de Banca de Desarrollo vs. Delgado Reyes María de Lourdes. Especial Hipotecario Civil Cedula y Razon. 1 Acdo. Núm. Exp. 1178/2019.

Sólida Administradora de Portafolios S.A. de C.V. vs. Flores Tapia José Manuel y Otro. Ejecutivo Civil Amparo Informe Previo. 2 Acdos. en Amparo. Núm. Exp. 754/2001 Amparo 797/2025 Quejosa Carmen Elizabeth Barajas Mejía.

Vfs México S.A. de C.V. Sofom Enr vs. Gastélum Peraza Obed y López Ceballos Héctor Eduardo. Especial Hipotecario Civil Informe Cfe. 1 Acdo. Núm. Exp. 700/2023.

MAL PUBLICADOS

Mendicoa Aguilar Alfonso vs. Aguilar Colín Blanca Gloria. Ord. Civil Prevención. 1 Acdo. Núm. Exp. 246/2025.

AUDIENCIA

Giordano Aguilar Fabiola Patricia vs. López Álvarez Gustavo y López Álvarez Beatriz y Álvarez Briseño Elena. Aud. de Ley Ord. Civil. 1 Audiencia. Núm. Exp. 664/2024.

SENTENCIAS DEFINITIVAS DEL 12 DE MAYO DEL 2025
NO PUBLICADOS

Tapia González Israel vs. Monroy Herrera Aurelio Sergio y Titular de la Notaria 101 de la Ciudad de México Ana Leticia Ochoa Gómez y Archivo General de Notarias de la Ciudad de México. Ord. Civil Sent. Def. no Publ. 1 Núm. Exp. 1726/2024 Tomo Ii

EL SECRETARIO DE ACUERDOS
LIC. MARIO MELGOZA DÍAZ

SÉPTIMO DE LO CIVIL

SECRETARÍA "A"
ACUERDOS DEL 12 DE MAYO DEL 2025

Acosta Nicolás Rosalinda vs. Acosta y Nicolás Yolanda. Ord. Civil Acuerdo. 1 Acdo. Núm. Exp. 605/2024.

Amatulli Valente Flaviano vs. C. Director del Registro Público y del Comercio del D. F. Inmat. Jud. Acdo. I. 2 Acdos. Núm. Exp. 453/2007.

Anguiano Villaseñor Rocío Araceli vs. Nieto Hernández Mauricio. Ejecutivo Mercantil Expdllo. I. 1 Acdo. en Expedientillo. Núm. Exp. 2199/2024.

Arrendadora y Factor Banorte, S.A. de C.V., Sofom, E. R., Grupo Financiero Banorte vs. Rosario Alvarado Pérez. Especial Hipotecario Civil Acuerdo. 1 Acdo. Núm. Exp. 1733/2024 Tomo II.

Arrendadora y Factor Banorte, Sociedad Anónima de Capital Variable, Sociedad Financiera de Objeto Múltiple, Entidad Regulada Grupo Financiero Banorte vs. Raúl Campos Cabrera y Otro. Especial Hipotecario Civil Acdo. I. 1 Acdo. Núm. Exp. 825/2003 Tomo II.

Asociación de Colonos y Residentes de Lago Iseo 182, A.C. vs. María Guadalupe Sepúlveda Ángeles y Otro. Ord. Civil Acdo. I. 2 Acdos. Núm. Exp. 345/1992.

Autobuses de Oriente Ado, S.A. de C.V. vs. Mapfre Tepeyac, S.A., Caminos y Puentes Federales de Ingresos y Servicios Conexos (Capufe), Banco Nacional de Obras y Servicios Públicos, S.N.C., Institución de Banca de Desarrollo en su Carácter de Institución Fiduciaria como Fiduciario del Fideicomiso Fondo Nacional Infraestructura. Ord. Mercantil Acdo. I. 1 Acdo. Núm. Exp. 1045/2012 Tomo III.

Baltazar y Asociados, Sociedad de Responsabilidad Limitada de Capital Variable vs. Hernández Sánchez Ernestina. Ord. Mercantil Expdllo. I. 1 Acdo. Núm. Exp. 369/2016.

Banca Afirme Sociedad Anónima Institución de Banca Múltiple Afirme Grupo Financiero vs. Alejandro Malo Juvera Ordorica. Providencias Precautorias Mercantil Acuerdo. 1 Acdo. Núm. Exp. 287/2020.

Banco Mercantil del Norte S.A. Institución de Bca. Múltiple Grupo Fin. Banorte vs. Miguel Esparza Galván y/o Especial Hipotecario Civil Acdo. I. 1 Acdo. Núm. Exp. 293/1998 Tomo II.

Banco Mercantil del Norte, S.A. Institución de Banca Múltiple, Grupo Financiero Banorte vs. Papeles Lozar, Sociedad Anónima de Capital Variable y Humberto Ramos Espinosa. Ejecutivo Mercantil Acuerdo. 1 Acdo. Núm. Exp. 1761/2024 Tomo III.

Banco Mercantil del Norte, S.A., Institución de Banca Múltiple, Grupo Financiero Banorte vs. Alvarado Rosaldo Tomás. Esp. Hip. Acdo. I. 1 Acdo. Núm. Exp. 69/2012.

Banco Mercantil del Norte, S.A., Institución de Banca Múltiple, Grupo Financiero Banorte vs. González Corona Ángel y Herrera Hernández Marcelina. Especial Hipotecario Civil Acdo. Principal I. 2 Acdos. en Expedientillo. Núm. Exp. 1421/2024 Expedientillo.

Banco Monex S.A. Institución de Banca Múltiple Monex Grupo Financiero vs. Promotora de Resistencia S.C. de R.L. de C.V. y Marcovich Goldberg Abraham. Ejecutivo Mercantil Acdo. Expdllo. 1 Acdo. en Expedientillo. Núm. Exp. 405/2019 Expedientillo.

Banco Monex, S.A. Institución de Banca Múltiple Monex Grupo Financiero en su Carácter Única y Exclusivamente de Fiduciario en el Fideicomiso Empresarial Irrevocable de Administración y Garantía Número F 3443 vs. Zaragoza Jacinto Elia. Juris. Voluntaria Civil Acuerdo. 1 Acdo. Núm. Exp. 833/2019.

Banco Santander México, S.A., Institución de Banca Múltiple, Grupo Financiero Santander México vs. Technologies Research Consulting, S.A. de C.V. y Jiménez García Rafael. Ejecutivo Mercantil Acuerdo. 1 Acdo. Núm. Exp. 1665/2024 Tomo III.

Banco Ve por más S.A. Institución de Banca Múltiple Grupo Financiero Ve por más vs. Castillo Razo Ma Ofelia y Ma Auxilio Rangel Gamiño Quien También Acostumbra Usar el Nombre de María Auxilio Rangel Gamiño. Ejecutivo Mercantil Acuerdo. 1 Acdo. Núm. Exp. 325/2016.

Bartolo Reyes José Eduardo vs. Qualitas Compañía de Seguros S.A. de C.V. Ord. Civil Acuerdo. 1 Acdo. Núm. Exp. 2231/2024.

BBVA Bancomer S.A. Institución de Banca Múltiple Grupo Financiero BBVA Bancomer vs. Procolor Producciones S. de R. L. de C.V., Estrella Pérez Curiel y Francsico Javier Barba Franco. Ejecutivo Mercantil Acuerdo. 1 Acdo. Núm. Exp. 621/2020.

SOLO CONSULTA
SOLO CONSULTA
SOLO CONSULTA

Becerril Román Alicia Miriam y José Antonio Lozada Capetillo vs. Ortega Arias Miguel Ángel. Especial Hipotecario Civil Acdo. Principal I. 2 Acdos. en Expedientillo. Núm. Exp. 1083/2012 Expedientillo.

Becerril Rosas Raúl vs. Vida Medic y Díaz Salazar Edna Elihu. Ord. Civil Acuerdo. 1 Acdo. Núm. Exp. 565/2023 Tomo II.

Bustos Eslava Jaime vs. Instituto de Seguridad y Servicios Sociales de Los Trabajadores del Estado a Través de su Fondo de la Vivienda Fovissste. Especial Hipotecario Civil 2 Acdos. Núm. Exp. 1185/2024.

Campillo García Adriana vs. López Ramírez Leopoldo. Vía de Apremio Civil Acdo. Pasa a Sentencia. 3 Acdos. Núm. Exp. 365/2024.

Campos Cruz Eduardo vs. Hidalgo Ramos Miguel Ignacio y Lara Ramírez Lidia. Especial Hipotecario Civil Acuerdo. 1 Acdo. Núm. Exp. 1083/2016 Tomo II.

Castañeda Calvillo Juana vs. Autofinanciamiento Total S.A. de C.V. Ord. Civil Acuerdo. 2 Acdos. Núm. Exp. 1135/2024.

Castro Abonce Jorge vs. García Garcés José Guadalupe Iván, Albiter Hernández Ruth Adelita. Ejecutivo Mercantil Se Agrega Expdllo. 1 Acdo. Núm. Exp. 919/2015.

Ci Banco, Sociedad Anónima Institución de Banca Múltiple en su Carácter de Fiduciario del Fideicomiso Irrevocable Identificado Con el Número F/00057 vs. Ibarra García Enrique. Especial Hipotecario Civil Acdo. I. 2 Acdos. Núm. Exp. 107/2017.

Ci Banco, Sociedad Anónima, Institución de Banca Múltiple, como Fiduciario en el Fideicomiso Número F/00430 vs. Chiquete López Marco Antonio. Especial Hipotecario Civil Acdo. I. 1 Acdo. Núm. Exp. 1809/2024 Tomo II.

Cimet Pasol Yisroel vs. Santoscoy Gracida Paola. Especial Hipotecario Civil Acdo. I. 1 Acdo. Núm. Exp. 511/2021 Tomo IV.

Continum Logística Internacional. Especial Hipotecario Civil Expdllo. I. 1 Acdo. en Expedientillo. Núm. Exp. 753/2021 Expedientillo.

Corona Durán Jorge vs. Vizcaíno Yastrezbechea Mercedes Quien Utiliza Indistintamente el Nombre de Mercedes Vizcaíno de Sánchez Asi como el de Mercedes Vizcaíno Yastrzebechea. Ejecutivo Mercantil Acuerdo. 2 Acdos. Núm. Exp. 369/2019.

Desarrollos Urbanos Lhr S.A. de C.V. vs. Laniado Haber Jack y Cielak Fish- Bein Rubén. Ord. Civil Acdo. I. 1 Acdo. Núm. Exp. 3/2014 Tomo II.

Digna Aguilar Moreno vs. Alfaro Ávila María de Lourdes. Especial Hipotecario Civil Acuerdo. 1 Acdo. Núm. Exp. 1223/2011 Tomo II.

Dimensión Asesores, S.A. de C.V. vs. Lucio Cortina Real y Mayola Ruíz Villicaña. Especial Hipotecario Civil Acuerdo. 1 Acdo. Núm. Exp. 669/1989 Tomo II.

Edgar Leonardo Ojeda Aguilar. Ord. Civil Acdo. E. 1 Acdo. en Amparo_ Buscador. Núm. Exp. 649/2025 Sin Antecedentes.

Ferez Kuri Margarita vs. García Herrero Esteban. Ord. Civ. Acdo. I. 2 Acdos. Núm. Exp. 707/2010.

Financiera por el Impulso Económico, S.A. de C.V., Sofom, E. N. R vs. Rosas Ruíz José Ángel. Ejecutivo Mercantil Acuerdo. 1 Acdo. Núm. Exp. 2427/2024.

García Rodríguez María vs. Ortiz Piña José. Ord. Civil Acuerdo. 1 Acdo. Núm. Exp. 281/2021.

Garduño Sánchez Lucina vs. Palomo Rodríguez José Idelfonso Quien También Es Conocido como José Palomo Rodríguez. Ord. Civil Acdo. I. 1 Acdo. Núm. Exp. 1297/2010.

González Mora Diana Paulina vs. Ocharan Díaz Juan Raul-. Especial Hipotecario Civil Acdo. I. 1 Acdo. Núm. Exp. 75/2020.

Hernández Pérez Estebán vs. Dupont, S.A. de C.V. Ord. Civil Acuerdo. 1 Acdo. Núm. Exp. 2327/2024 Tomo IV.

Hipotecaria Nacional, S.A. de C.V. Sociedad Financiera de Objeto Limitado Grupo Financiero BBVA Bancomer vs. Jaime Alcázar Javier. Esp. Hip. Acdo. I. 2 Acdos. Núm. Exp. 1383/2009.

Housegravity Sociedad Anónima de Capital Variable vs. Ricardo Torices Garrido y Margarita Noemí González González. Especial Hipotecario Civil Acuerdo. 2 Acdos. Núm. Exp. 1621/2024 Tomo II.

HSBC México S.A. Institución de Banca Múltiple Grupo Financiero HSBC División Fiduciaria en su Carácter de Fiduciario en el Fideicomiso N F/234036 vs. Ronquillo Lázaro Esteban, Armas Ramírez Beatriz. Especial Hipotecario Civil Acdo. I. 2 Acdos. Núm. Exp. 649/2016.

HSBC México S.A. Institución de Banca Múltiple Grupo Financiero HSBC División Fiduciaria en su Carácter de Fiduciario en su Carácter de Fiduciario en el Fideicomiso Número F234036 vs. Gaytán Olivares Oswaldo. Vía de Apremio Civil Acdo. I. 1 Acdo. Núm. Exp. 111/2023.

HSBC México, S.A. Institución de Banca Múltiple, Grupo Financiero HSBC, División Fiduciaria en su Carácter de Fiduciario del Fedeicomiso F/253936 vs. Muñoz Mexicano Estela. Especial Hipotecario Civil Acuerdo. 1 Acdo. Núm. Exp. 1001/2019.

Inmobiliaria Emiantachi, S.A. de C.V. vs. Servicios Logísticos Cyher, S.A. de C.V., José Carmen Hernández López Quien También Acostumbra Usar el Nombre de Carmen Hernández López, María de la Paz Zaldívar Londaiz. Ejecutivo Mercantil Acuerdo. 1 Acdo. Núm. Exp. 2085/2024 Tomo III.

Inmobiliaria Inmomex S.A. de C.V. vs. Jorge Veytia Alcántara y Dolores Alcántara Moreno. Especial Hipotecario Civil Acuerdo. 1 Acdo. Núm. Exp. 1497/2024 Tomo II.

Inmobiliaria Ohno, S.A. de C.V. vs. Instituto de Vivienda del Distrito Federal Invi, Flores Martínez Antonio Alfonso y Frente de Organizaciones Sociales F. V., A.C. Ord. Civil Acuerdo. 1 Acdo. Núm. Exp. 2305/2024 Tomo II.

Instituto de Seguridad Social para las Fuerzas Armadas Mexicanas vs. Pérez Hernández Iván. Especial Hipotecario Civil Acdo. I. 1 Acdo. Núm. Exp. 1341/2024.

Jiménez Gallegos Jorge vs. Fabriz Reyna Diego Tonatiuh. Ejecutivo Mercantil Acuerdo. 1 Acdo. Núm. Exp. 347/2022.

Jiménez Gama Alejandro vs. González Galicia Edgar Antony. Ejecutivo Mercantil Acuerdo. 1 Acdo. Núm. Exp. 677/2023.

Lara Mendoza Julio Vinicio vs. Reyes Bobadilla María Elena. Ejecutivo Mercantil Acuerdo. 1 Acdo. Núm. Exp. 87/2014.

López González Francisco Jesús y Hernández Espinoza Martha Elena vs. Axa Seguros S.A. de C.V. Ord. Civil Acuerdo. 1 Acdo. Núm. Exp. 1875/2024 Tomo IV.

López López Adriana vs. López Uribe Félix Ana María. Ord. Civil Acdo. I. 1 Acdo. Núm. Exp. 523/2024.

Maciel Arteaga Carmen su Sucesión vs. Ramírez Delgado Guadalupe También Conocida como María Guadalupe Ramírez Delgado, Herrera Ramírez Alejandra y Aguilera Téllez Jaime Inocencio. Ord. Civil Acdo. I. 1 Acdo. Núm. Exp. 891/2015.

Marichal Ibar Kalimba Kadjaly vs. Galindo Lizárraga Melissa. Ord. Civil Acuerdo. 1 Acdo. Núm. Exp. 557/2023.

Martínez García Miriam Rocío vs. Merlos Vázquez Rodolfo. Especial Hipotecario Civil Acdo. I. 1 Acdo. Núm. Exp. 647/2016 Tomo II.

Mattiello Canales Ángel Antonio vs. Banco Interacciones, S.A., Institución de Banca Múltiple, Grupo Financiero Interacciones, División Fiduciaria. //Amparo Indirecto N°. 1038/2017, Interpuesto por Ángel Antonio Mattiello Canales, por su Propio Derecho. //. Ord. Mercantil Acdo. Principal I. 2 Acdos. en Expedientillo. Núm. Exp. 1811/2024 Expedientillo.

Memun Zaga José y Otros vs. Axelrod Praes Ruth. Ord. Civ. Expdllo. I. 1 Acdo. Núm. Exp. 219/2010.

Miranda Espinoza María Guadalupe. Ord. Civil Expdllo. I. 1 Acdo. en Expedientillo. Núm. Exp. 4673/1970.

Moya Izquierdo Miguel vs. Salas Blanco Marco Antonio y Cruz Pérez Héctor Luis. Ejecutivo Mercantil Acuerdo. 2 Acdos. Núm. Exp. 1339/2024.

Ortega Padrón Jesús vs. Rodríguez González María del Refugio. Ord. Civil Acdo. I. 1 Acdo. Núm. Exp. 11/2025.

Otero Pardo María Gumersinda vs. Lotfe Sesin Giela Fátima y Lotfe Secin José Carlos. Controversias de Arrendamiento Civil Acdo. I. 1 Acdo. Núm. Exp. 595/2024.

Pacada S.A. de C.V. Sofom Enr vs. Mares Ordóñez Manuel Arturo. Ejecutivo Mercantil Acuerdo. 1 Acdo. Núm. Exp. 1967/2024.

Prima Administradora de Activos, Sociedad Anónima de Capital Variable vs. Simona Fernández Estaban. Juris. Voluntaria Civil Acdo. C. 1 Acdo. Núm. Exp. 1475/2024.

Quevedo Blandon Andrés Ferney vs. Qualitas Compañía de Seguros S.A. de C.V. Ord. Civil Acuerdo. 2 Acdos. Núm. Exp. 25/2025.

Reyes Manzano Jorge vs. Sánchez Blando Carlos Francisco y Zavala Granados Silvia. Ord. Civil Acdo. I. 1 Acdo. Núm. Exp. 1075/2024.

Sáinz Sánchez Luis Ernesto vs. Grupo Mexicano de Seguros S.A. de C.V. Ord. Civil Acuerdo. 1 Acdo. Núm. Exp. 759/2023 Tomo II.

Salazar Castillo Karla Zue Monserrat y Salazar Castillo Ana Kenia vs. García Nadales Joel Benjamín y Grupo Pecuniario San Antonio S.A. de C.V. y Qualitas Compañía de Seguros S.A. de C.V. y Grupo Nacional Provincial Sab. Ord. Civil Acdo. I. 1 Acdo. Núm. Exp. 1377/2024 Tomo II.

SOLO CONSULTA
SOLO CONSULTA
SOLO CONSULTA

Sánchez Hernández Enrique vs. Robles Mayorga Adela y Ponce de León García Beatriz. Controversias de Arrendamiento Civil Acdo. I. 1 Acdo. Núm. Exp. 2415/2024.

Sánchez Martínez Fausto y Sánchez Martínez Roberto vs. Álvarez Xolalpa María del Carmen y También Conocida como María del Carmen Álvarez Xolalpa de Ríos. Ord. Civil Acuerdo. 1 Acdo. Núm. Exp. 855/2024.

Santin Maldonado Pascual vs. Martínez Almanza Daniel y Martínez Almanza Eloy. Ord. Civil Acuerdo. 3 Acdos. Núm. Exp. 99/2024.

Secreto. Providencias Precautorias Mercantil Acuerdo. 1 Acdo. Núm. Exp. 1265/2023.

Secreto. Ejecutivo Mercantil Acuerdo. 1 Acdo. Núm. Exp. 2587/2024.

Secreto. Ejecutivo Mercantil Acuerdo. 1 Acdo. Núm. Exp. 383/2020 Tomo II.

Secreto. Medios Preparatorios Civil Acuerdo. 1 Acdo. Núm. Exp. 677/2020.

Secreto. Ejecutivo Mercantil Acuerdo. 1 Acdo. Núm. Exp. 905/2023.

Serfimex Capital, Sociedad Anónima Promotora de Inversión de Capital Variable, Sociedad Financiera de Objeto Múltiple, Entidad No Regulada vs. Fernández Figueroa Enrique, Fernández Monroy Enrique y Bajonero Mejía Marco Antonio. Especial Hipotecario Civil Acdo. I. 1 Acdo. Núm. Exp. 2309/2024 Tomo II.

Servicios & Soluciones Electromecánicos S.A. de C.V. vs. Bethe México S.A. de C.V. y Martha Alicia de Montserrat Adame Díaz Chávez. Ejecutivo Mercantil Acdo. Expdllo. 1 Acdo. en Expedientillo. Núm. Exp. 1815/2024 Expdllo. Bis.

Shi Li Wang vs. Hita Rosales Edmundo y Platas García Reyna Isabel. Especial Hipotecario Civil Acuerdo. 1 Acdo. Núm. Exp. 1411/2019 Tomo II.

Soluciones Inmobiliarias Real Land, S.A. de C.V. vs. Ortega Mendoza Juan Antonio y Lucía Márquez Espinoza. Especial Hipotecario Civil Acuerdo. 1 Acdo. Núm. Exp. 705/2009 Tomo II.

Torner Suárez Javier Marcial vs. Nancy Herminia Enríquez Ramírez, Olga Margarita Enríquez Ramírez, Juan Antonio Enríquez Ramírez y José Martín Enríquez Ramírez. Ord. Civil Acuerdo. 1 Acdo. Núm. Exp. 721/2020 Tomo II.

Unifin Financiera Sab de C.V. vs. Radio Match S.A. de C.V., Mónica Chávez Corral y Rogelio Duarte Chávez. Actos Prejudiciales Civil Acuerdo. 1 Acdo. en Expedientillo. Núm. Exp. 395/2020 Expedientillo.

Viaja Ciudad de México Dmp Sapi de C.V. Sociedad Financiera de Objeto Múltiple Entidad No Regulada vs. Gobierno del Distrito Federal. Ord. Civil Acuerdo. 1 Acdo. Núm. Exp. 1351/2019 Tomo IV.

NO PUBLICADOS

Bermúdez Escoto Juan vs. José de Jesús González Guzmán. Especial Hipotecario Civil Acdo. I. 1 Acdo. Núm. Exp. 1415/2024 Tomo II.

Club Deportivo Chivas de Corazon. Ord. Civil Acdo. E. 1 Acdo. en Amparo_Buscador. Núm. Exp. 1763/2024 Sin Antecedentes.

Colín Mora José Félix vs. Jiménez Rosas Fidel y C Director del Registro Público de la Propiedad y del Comercio de la Ciudad de México. Ord. Civil Acdo. I. 1 Acdo. Núm. Exp. 155/2025.

Dimensión Asesores, S.A. de C.V. vs. Lucio Cortina Real y Mayola Ruíz Villicaña. Especial Hipotecario Civil Acdo. No Publicado. 1 Acdo. Núm. Exp. 669/1989 Tomo II.

Fundiciones de Acero Estructural S.A. de C.V. vs. Aprile Mto México S.A. de C.V., Siat Societa Italiana Di Assicurazioni e Riassscurazioni Pa. Ord. Mercantil Acdo. I. 1 Acdo. Núm. Exp. 1217/2018 Tomo II.

Patrimonial Atlantis S.A. de C.V. vs. Drarmex, S.A. de C.V., Ángel Normando Padrón de Los Santos. Ejecutivo Mercantil Acuerdo. 1 Acdo. Núm. Exp. 1425/2024 Tomo II.

Shi Li Wang vs. Hita Rosales Edmundo y Platas García Reyna Isabel. Especial Hipotecario Civil Acdo. I. 2 Acdos. Núm. Exp. 1411/2019 Tomo II.

AUDIENCIA

Sociedad Hipotecaria Federal Sociedad Nacional de Crédito Institución de Banca de Desarrollo en su Carácter de Fiduciario Sustituto del Fondo de Operación y Financiamiento Bancario a la Vivienda Fovi vs. Esquivel Baca Francisco José vs. Sánchez Álvarez de Esquivel Eva. Aud. Especial Hipotecario Civil. 1 Audiencia. Núm. Exp. 91/2020.

EL SECRETARIO DE ACUERDOS
LIC. EDUARDO BENÍTEZ GARCÍA

SECRETARÍA "B"
ACUERDOS DEL 12 DE MAYO DEL 2025

Accenture, S. C vs. Grupo Ica, S.A. B. de C.V., Guadalupe Phillips Margain, Sergio Fernando Montaño León, Alonso Quintana Kawage y Bernardo Quintana Isacc. Ord. Mercantil Acdo. N. 1 Acdo. Núm. Exp. 1268/2024 Bis. 04 Tomo IV.

Acevedo Lujan Rebeca Isela vs. Grupo Mexicano de Seguros S.A. de C.V. Ord. Civil Aud. C. 1 Acdo. Núm. Exp. 1010/2024.

Adela Aguiar Peña vs. Carlos Hernández Alarcón. Especial Hipotecario Civil Acdo. C. 1 Acdo. Núm. Exp. 188/2010 Tomo II.

Administradora Fome I, Sociedad de Responsabilida Limitida de Capital Variable vs. Díaz Valdez Canuto Arturo y Coria Mosqueda Rosalinda. Especial Hipotecario Civil Acdo. N. 1 Acdo. Núm. Exp. 174/2024.

Allan Sabdiel de Groot Morales vs. Romero Martínez Miguel y Ana Érika Cruz de la Cruz. Especial Hipotecario Civil Acdo. N. 1 Acdo. Núm. Exp. 592/2010 Tomo 2.

Álvarez Fernández Ana Isabel vs. Acosta Pérez Fernando y Cruz Ávila Alejandra. Ord. Civil Expdllo. N. 1 Acdo. Núm. Exp. 188/2023.

American Express Company México S.A. de C.V. vs. Pova Transport S.A. de C.V. Ejecutivo Mercantil Acdo. Expdllo. 1 Acdo. en Expedientillo. Núm. Exp. 1374/2024.

Andamios Atlas S.A. de C.V. vs. Nexus Arqcan S.A. de C.V. y Utsilna Acabados Finos de Cancún S.A. de C.V. y Corporación Arqcan S.A. de C.V. y Lavalle y Pedrero Octavio César. Ejecutivo Mercantil Acdo. Expdllo. 1 Acdo. en Expedientillo. Núm. Exp. 1384/2024 Expedientillo.

Asesoría y Construcciones Mexicanas S.A. de C.V. vs. Báeza Martínez Hilda y Báeza Martínez Damariz Adriana. Juris. Voluntaria Civil Acuerdo. 1 Acdo. Núm. Exp. 194/2025.

Banco Mercantil del Norte, S.A. Institución de Banca Múltiple, Grupo Financiero Banorte vs. Juan Martín Moreno Galicia. Especial Hipotecario Civil Acdo. N. 1 Acdo. Núm. Exp. 384/2013.

Banco Mercantil del Norte, Sociedad Anónima Institución de Banca Múltiple Grupo Financiero Banorte vs. Martínez Rodríguez Emir. Esp. Hip. Acdo. N. 2 Acdos. Núm. Exp. 1524/2011.

Banco Mercantil del Norte, Sociedad Anónima Institución de Banca Múltiple, Grupo Financiero Banorte vs. Mejía Gutiérrez Edgar. Especial Hipotecario Civil Acdo. N. 1 Acdo. Núm. Exp. 290/2012 Tomo II.

Banco Santander México S.A. Institución de Banca Múltiple Grupo Financiero Santander México vs. Sánchez Rodríguez José Concepción, Balderas Guzmán Martín Federico, Edsel & Joe Global Trading S.A. de C.V. Providencias Precautorias Mercantil Expdllo. N. 1 Acdo. Núm. Exp. 404/2018.

Banco Santander México S.A. Ibm Grupo Financiero Santander México vs. Mendoza Ruíz Sonia Elisa. Ejecutivo Mercantil Acuerdo. 1 Acdo. Núm. Exp. 412/2022 Tomo II.

Banco Santander México S.A. Institución de Banca Múltiple Grupo Financiero Santander México vs. Ramos Álvarez Óscar. Ejecutivo Mercantil Se Formo Expdllo. 1 Acdo. en Expedientillo. Núm. Exp. 756/2023.

Banco del Bajío S.A. Institución de Banca Múltiple vs. Rey Alarcón Juan Carlos y Caro Fong Frida. Ejecutivo Mercantil Acuerdo. 2 Acdos. Núm. Exp. 1374/2019 Tomo III.

Banco del Bajío, S.A., Institución de Banca Múltiple vs. Alberto de Aquino Martín y Rosa Amelia Santibañez Hernández. Ejecutivo Mercantil Acuerdo. 1 Acdo. Núm. Exp. 1442/2024 Tomo II.

BBVA México S a Institución de Banca Múltiple Grupo Financiero BBVA México vs. Lee Miller Gregory. Juris. Voluntaria Civil Acuerdo. 1 Acdo. Núm. Exp. 1380/2024.

Berrera Casillas Alejandro vs. Alfredo Jaime Núñez y Martha Eugenia Calderón Rodríguez. Ejecutivo Mercantil Acuerdo. 1 Acdo. Núm. Exp. 276/2020.

Cetelem S.A. de C.V. Sociedad Financiera de Objeto Múltiple Entidad Regulada vs. Bocanegra Ramírez José David. Ejecutivo Mercantil Acdo. Expdllo. 1 Acdo. en Expedientillo. Núm. Exp. 920/2023.

Cetelem S.A. de C.V. Sociedad Financiera de Objeto Múltiple Entidad Regulada vs. Calderón Villegas Mariana Primavera. Ejecutivo Mercantil Acdo. Expdllo. 2 Acdos. en Expedientillo. Núm. Exp. 1236/2023.

Checa Acra Mauricio Rafael y Pedro Alfredo Bejos Checa vs. Gutiérrez de Miranda María Antonieta, David Pastrana Jaimes, Federico Carreón Carrete Sucesión de Zeferina, María Cruz y

SOLO CONSULTA
SOLO CONSULTA
SOLO CONSULTA

Moisés todos de Apellidos Tadeo Gutiérrez, Concorcio Inmobiliario del Centro S.A. y Otros. Ord. Civil Acdo. N. 1 Acdo. Núm. Exp. 1398/2024 Tomo Ix.

Cibanco S.A. Institución de Banca Múltiple en su Carácter de Fiduciario en el Fideicomiso Número F 00430 vs. Salcedo Tapia María Teresa. Especial Hipotecario Civil Acdo. N. 1 Acdo. Núm. Exp. 388/2018 Tomo Ii.

Ckd Activos 8 Sociedad Anónima Promotora de Inversión de Capital Variable vs. Morales Santibañez Alejandro y Flores Huitrón Guadalupe. Juris. Voluntaria Civil Acuerdo. 1 Acdo. Núm. Exp. 964/2024.

Coello Trejo Javier vs. Lozoya Austin Emilio Ricardo y Autrey Díaz Aldrete Carlos Adolfo. Ord. Civil Acdo. C. 1 Acdo. Núm. Exp. 322/2024.

Decarome Sociedad Anónima, Promotora de Inversión de Capital Variable vs. Lara Martínez Gustavo y Hernández Romero Luz María. Especial Hipotecario Civil Acdo. N. 1 Acdo. Núm. Exp. 582/2016 Tomo Ii.

Esquivel Pérez Yadira y Esquivel Pérez Zulema vs. Pérez Durán Josefina y Alfonso Esquivel Ernesto. Ord. Civil Acdo. N. 1 Acdo. Núm. Exp. 380/2019.

Financiera Cuallix, S.A. de C.V. Sociedad Financiera de Objeto Múltiple, Entidad No Regulada vs. Corporativi Mueblero A&H S.A. de C.V. y Banco Interacciones S.A. Institución de Banca Múltiple, Grupo Financiero Interacciones División Fiduciaria. Especial Hipotecario Civil Expdllo. N. 1 Acdo. Núm. Exp. 214/2011 Tomo 3.

García Salazar Agustín vs. Teqnipron, S.A. de C.V. y Otro. Ejecutivo Civil Acuerdo. 1 Acdo. Núm. Exp. 580/2010 Tomo 2.

Gobierno de la Ciudad de México vs. Guillermo Zamora Buitrón. Extinción de Domi. Civil Acdo. N. 1 Acdo. Núm. Exp. 160/2017 Tomo Ii.

Gómez Guillén Luis Enrique vs. Ávila Padilla Joaquín. Vía de Apremio Civil Acdo. C. 1 Acdo. en Expedientillo. Núm. Exp. 90/2012 Tomo Ii.

Gutiérrez Defranco Mirtha Wilma vs. Operadora Omx S.A. de C.V. Ord. Civil Acdo. C. 1 Acdo. Núm. Exp. 68/2025 Bis. 3 Tomo Iii.

HSBC México S.A. Institución de Banca Múltiple Grupo Financiero HSBC División Fiduciaria en su Carácter de Fiduciario en el Fideicomiso Irrevocable F/243264 vs. Zamudio González Juan Marcos. Vía de Apremio Civil Acdo. N. 1 Acdo. Núm. Exp. 440/2024.

Kamel Aboumrad Georgete vs. Hipotecaria su Casita S.A. de C.V. Sofom Enr Hory Tehe Banck Of New York Mellow S.A. Institución de Banca Múltiple como Causahabiente de Jp Morgan S.A. Institución de Banca Múltiple Jp Morgan Grupo Financiero División Fiduciaria en el Fideicomiso F 0467 hoy Causahabiente Inmobiliaria S.A. de C.V. y Otros. Especial Hipotecario Civil Acdo. N. 1 Acdo. Núm. Exp. 1310/2019.

López González Romualdo y Lueiralia Braulio Castañeda vs. Benavides Alquicira María Berenice y Manuel Galicia Osuna. Ord. Civil Acdo. N. 1 Acdo. Núm. Exp. 1618/2012.

Marketing Digital Avanta, S.A. de C.V. vs. Calderón Espinosa Vicente Alberto. Ejecutivo Mercantil Acuerdo. 1 Acdo. Núm. Exp. 30/2021.

Mexretail S.A. de C.V. Ahora Holcim México Operaciones S.A. de C.V. vs. Polanco Becerra David y Polanco Manrique Timoteo. Ejecutivo Mercantil Acuerdo. 2 Acdos. Núm. Exp. 1556/2024.

Nava Ramírez Verónica vs. Nava Olivera su Sucesión Leonardo y Nava Ramírez Leonardo. Ord. Civil Amplia. 1 Acdo. Núm. Exp. 818/2021.

Pantoja Andrew Greta Liliana vs. Inmobiliaria Coyoacan del Valle S.A. y C Director del Registro Público de la Propiedad y del Comercio de la Ciudad de México. Ord. Civil Acdo. N. 1 Acdo. Núm. Exp. 122/2025.

Patrimonio Sociedad Anónima de Capital Variable, Sociedad Financiera de Objeto Múltiple, Entidad No Regulada vs. Lidia Vásquez Sosa. Especial Hipotecario Civil Acdo. N. 1 Acdo. Núm. Exp. 556/2005 Tomo Ii.

Peña Rubí Jacqueline vs. Aída María de Guadalupe Granillo Rivero. Especial Hipotecario Civil Acdo. N. 1 Acdo. Núm. Exp. 2516/2024 Tomo Iii.

Poemape Central Service, Sociedad Anónima de Capital Variable vs. Technolito, S.A. de C.V., Alduncin Monroy Juan Antonio y Vega González Serafín. Ejecutivo Mercantil Acuerdo. 1 Acdo. Núm. Exp. 1282/2024 Bis. 3 Tomo Iii.

Prestadora de Servicios Ciclomart Sapi de C.V. Sofom Enr vs. Grupo Sz Integral Systems S.A. de C.V. y Cruz Ortiz Florentino. Providencias Precautorias Mercantil Acdo. C. 1 Acdo. Núm. Exp. 366/2024.

Proyectos Adamantine, Sociedad Anónima de Capital Variable, Sociedad Financiera de Objeto Múltiple, Entidad Regulada vs. Bautista Torres José Antonio. Especial Hipotecario Civil Acdo. N. 1 Acdo. Núm. Exp. 688/2019 Tomo Ii.

Rodríguez Real Juan Y/ O. su Sucesión. Ord. Civil Acdo. C. 1 Acdo. Núm. Exp. 836/2016.

Romo Orozco Rafaela vs. Portilla Valencia Juan Antonio y C Director del Registro Público de la Propiedad y del Comercio de la Ciudad de México. Ord. Civil Expdllo. N. 3 Acdos. Núm. Exp. 88/2025.

Sánchez Ávila Echavarría José Antonio vs. López Fernández Larisa. Providencias Precautorias Mercantil Acdo. E. 1 Acdo. en Amparo. Núm. Exp. 934/2024 475/2025.

Sandoval González Pablo vs. Pompa N Mauricio. Ord. Civil Acdo. N. 1 Acdo. Núm. Exp. 212/2025.

Scotiabank Inverlat S.A. Institución de Banca Múltiple Grupo Financiero Scotiabank Inverlat vs. Montalvan Pérez Lenica Guadalupe. Especial Hipotecario Civil Acdo. N. 1 Acdo. Núm. Exp. 712/2021.

Secreto. Ejecutivo Mercantil Acuerdo. 1 Acdo. Núm. Exp. 1338/2024.

Secreto. Ejecutivo Mercantil Acuerdo. 1 Acdo. Núm. Exp. 140/2022.

Secreto. Ejecutivo Mercantil Acuerdo. 1 Acdo. Núm. Exp. 560/2024.

Sociedad Hipotecaria Federal Sociedad Nacional de Crédito, Institución de Banca de Desarrollo en su Carácter de Fiduciario Sustituto del Fondo de Operación y Financiamiento Bancario a la Vivienda (Fovi) vs. Muro Ramírez Raúl. Esp. Hip. Acdo. N. 1 Acdo. Núm. Exp. 718/2007.

Sólida Administradora de Portafolios S.A. de C.V. vs. Gilberto Ordeñana Lampayas y Otra. Esp. Hip. Acdo. C. 1 Acdo. Núm. Exp. 2/1999.

Sólida Administradora de Portafolios S.A. de C.V. vs. Antonio Lozano Carreón y María Elena Mares Leaños de Lozano. Esp. Hip. Expdllo. N. 1 Acdo. Núm. Exp. 1394/2024.

Somilleda Abreu Karina vs. Abreo Ma Inés y Inés Abreu Ramírez Ma Inés Abreu María Inés Abreo Ramírez y Ma Inés Abreu Ramírez y Anaya Macotela Martín y C Director del Registro Público de la Propiedad y del Comercio de la Ciudad de México. Ord. Civil Acdo. N. 1 Acdo. Núm. Exp. 932/2024.

Téllez Gutiérrez Carlos vs. Azabache Flores de Águila Herminia O. Herminia Azabache Flores, Águila González Guillermo. Ord. Civil Acdo. N. 1 Acdo. Núm. Exp. 198/2021.

Unifin Financiera, Sociedad Anónima Bursatil de Capital Variable, Sociedad Financiera de Objeto Múltiple, Entidad No Regulada vs. Alton Container S.A. de C.V. y Marroquín Aguirre Sergio. Ord. Mercantil Acdo. N. 1 Acdo. Núm. Exp. 1868/2024 Tomo Ii.

Valdivia Pérez Frida vs. Gutiérrez Meléndez Rosa María. Ord. Civil Acdo. N. 1 Acdo. Núm. Exp. 126/2024.

Valencia Miranda Clemente vs. Valencia Hernández Isabel. Ord. Civil Acdo. N. 1 Acdo. Núm. Exp. 1582/2024.

Vanegas Nieto Valeria y Vanegas Nieto Felipe vs. Alcaldia Benito Juárez y Gama Muñiz Gustavo. Ord. Civil Acdo. N. 2 Acdos. Núm. Exp. 1138/2024.

Vásquez Rodríguez Cayetana vs. González Sánchez Refugio. Ejecutivo Mercantil Acuerdo. 1 Acdo. Núm. Exp. 2450/2024.

Villeda Rojo Donato vs. Tomás Valencia Méndez y Olivia Sánchez. Ejecutivo Mercantil Acuerdo. 1 Acdo. Núm. Exp. 532/2006.

Del Toro Estrada y/o Gloria Berenice del Toro Estrada Gloria Berenicce vs. Salvador Eduardo Balcázar Magdaleno. Especial Hipotecario Civil Acdo. E. 1 Acdo. en Amparo. Núm. Exp. 1220/2024 61/2025- I.

Los Tejoncitos S de R.L. de C.V. vs. HSBC Sociedad Anónima Institución de Banca Múltiple Grupo Financiero HSBC División Fiduciaria hoy HSBC Sociedad Anónima Institución de Banca Múltiple Grupo Financiero HSBC y Ksi Capital Corp. Ord. Mercantil Acdo. N. 2 Acdos. Núm. Exp. 1062/2024.

NO PUBLICADOS

Editorial Progreso S.A. de C.V. vs. Nivel a Educación S.A. de C.V. y Ortiz Pérez Silvia Emelia. Providencias Precautorias Mercantil Acuerdo. 1 Acdo. Núm. Exp. 1938/2024 Tomo Ii.

Velázquez Montiel Julio César vs. Banco Mercantil del Norte S.A. Institución de Banca Múltiple Grupo Financiero Banorte. Ejecutivo Mercantil Acuerdo. 1 Acdo. Núm. Exp. 770/2023.

AUDIENCIA

SOLO CONSULTA
SOLO CONSULTA
SOLO CONSULTA

Godínez Olvera Martha su Sucesión y María Martha Godínez Olvera vs. Ramos Godínez Americo. Aud. de Concil. Ord. Civil. 1 Audiencia. Núm. Exp. 914/2024.

LA SECRETARIA DE ACUERDOS
LIC. CYNTHIA NAVARRO RUBALCAVA

OCTAVO DE LO CIVIL

SECRETARÍA "A"
ACUERDOS DEL 12 DE MAYO DEL 2025

Alanís Gallegos Sergio Adolfo vs. Amador Becerra Isabel. Especial Hipotecario Civil 1 Acdo. Núm. Exp. 805/2023 Tomo II.

Alanís Hernández Virginia Patricia vs. Laura Morales Martínez. Especial Hipotecario Civil 1 Acdo. Núm. Exp. 153/2015 Tomo II.

Alcántara Sánchez Ana Bertha y Rodríguez Soreque Noé vs. Rodríguez Alcántara Ricardo. Ord. Civil 1 Acdo. Núm. Exp. 1095/2024.

Arrendadora y Factor Banorte, Sociedad Anónima de Capital Variable, Sociedad Financiera de Objeto Múltiple, Entidad Regulada, Grupo Financiero Banorte vs. Carmen María Mazariego Aguilar. Ejecutivo Mercantil 1 Acdo. Núm. Exp. 1351/1994 Tomo I Bis.

Banco Mercantil del Norte S.A. Institución de Banca Múltiple Grupo Financiero Banorte vs. Mendoza Sánchez Josefina. Providencias Precautorias Mercantil Acuerdo. 1 Acdo. Núm. Exp. 1783/2024.

Banco Mercantil del Norte, S.A. Institución de Banca Múltiple, Grupo Financiero Banorte vs. Francisco Xavier Chávez Álvarez y María Eva Zacarías Martínez. Especial Hipotecario Civil 1 Acdo. Núm. Exp. 873/2018 Segundo Tomo.

Banco Mercantil del Norte, S.A., Institución de Banca Múltiple, Grupo Financiero Banorte, antes BBVA Bancomer S.A. Institución de Banca Múltiple Grupo Financiero BBVA Bancomer vs. Aguilar Amador Héctor. Especial Hipotecario Civil Acuerdo. 1 Acdo. Núm. Exp. 2345/2024 Tomo III.

Banco Mercantil del Norte, S.A., Institución de Banca Múltiple Grupo Financiero Banorte vs. Beatriz Berenice Valadez Acuña. Especial Hipotecario Civil Expedientillo. Acdo. 1 Acdo. en Expedientillo. Núm. Exp. 1597/2024.

Banco Mercantil del Norte, S.A., Institución de Banca Múltiple, Grupo Financiero Banorte hoy Banco Interacciones, Sociedad Anónima, Institución de Banca Múltiple, Grupo Financiero Interacciones vs. Grupo Evi Desarrollos, S.A. de C.V., Grupo Empresarial de Vivienda S.A. de C.V., Adrián Curiel Gurza y Carlos Hernández Suárez. Especial Hipotecario Civil Expedientillo. Acdo. 1 Acdo. en Expedientillo. Núm. Exp. 2277/2024 Bis. 3.

Banco Monex, Sociedad Anónima, Institución de Banca Múltiple, Monex Grupo Financiero, en su Carácter Única y Exclusivamente de Fiduciario del Fideicomiso Empresarial Irrevocable de Administración y Garantía Número F/3443 vs. Martha Isela Bautista Flores. Especial Hipotecario Civil 1 Acdo. Núm. Exp. 41/2020 Tomo II.

Banco Sabadell, Sociedad Anónima, Institución de Banca Múltiple vs. Equipandose S.A. de C.V. y Gasque Casares Alfonso y Trava Díaz María Verónica. Providencias Precautorias Mercantil Vista Recurso Apelación. 1 Acdo. Núm. Exp. 2135/2024.

Banco Santander México S.A., Institución de Banca Múltiple Grupo Financiero Santander México vs. Grupo Corporativo Websam S.A. P. I de C.V. y Sierra Grosvenor Justo y Zepeda Carranza Palazuelos Mónica. Providencias Precautorias Civil 1 Acdo. Núm. Exp. 553/2024.

Banco Ve por Más, S.A., Institución de Banca Múltiple, Grupo Financiero Ve por más vs. Wolfe Neufeld Klass y Reddecop Fehr Elizabeth. Ejecutivo Mercantil Acuerdo. 1 Acdo. Núm. Exp. 1667/2024.

Banco del Bajío S.A. Institución de Banca Multitple vs. Caballero Serna María de Los Ángeles. Especial Hipotecario Civil 1 Acdo. en Amparo. Núm. Exp. 453/2022 Amparo Directo.

Banco del Bajío S.A. Institución de Banca Múltiple vs. Jiménez Martínez Josué y Jiménez Rojas Eduardo. Ejecutivo Mercantil 1 Acdo. Núm. Exp. 237/2014 Tomo II.

Banco del Bajío S.A. Institución de Banca Múltiple vs. Textiles Vestibella S.A. de C.V. y Alam Karam Mariam y Sesin Tactac Jorge y Sesin Raya Antonio. Providencias Precautorias Mercantil Dada Cuenta. 1 Acdo. Núm. Exp. 427/2022.

BBVA México S.A. Institución de Banca Múltiple Grupo Financiero BBVA México vs. Ti Verm S de R.L. de C.V. y Artcap Advisory Services Ltd. Ord. Mercantil 1 Acdo. Núm. Exp. 159/2025.

BBVA México S.A. Institución de Banca Múltiple Grupo Financiero BBVA México vs. Ti Verm S de R.L. de C.V. y Artcap Advisory Services Ltd. Ord. Mercantil 1 Acdo. en Incidente. Núm. Exp. 159/2025 Inc. Providencias Precautorias.

Blando Flores su Sucesión Maricela vs. Aguilar Bell su Sucesión Stella Sylvia. Ord. Civil Acuerdo. 1 Acdo. Núm. Exp. 1713/2024.

Casas Hernández Elvia Silvia vs. Reyes y Flores Armando y Vázquez Pérez de Reyes María Concepción y María Concepción Vázquez Pérez. Especial Hipotecario Civil 1 Acdo. Núm. Exp. 877/2024.

Consorcio Inmobiliario Sr & R S.A. de C.V. vs. Heca Construcciones S.A. de C.V. y Corporativo Inmobiliario Dos Mil Veintidos S.A. de C.V. y 1836 Bartolache S.A. de C.V. Vía de Apremio Civil 1 Acdo. Núm. Exp. 849/2023 Tomo II.

Cook Martínez Carlos Alfredo antes Banco Santander (México), S.A. Institución de Banca Múltiple, Grupo Financero Santander México vs. Dávila Herrera Gerardo Manuel. Especial Hipotecario Civil 1 Acdo. Núm. Exp. 371/2013 Tomo II.

Cruz Roja Mexicana Institución de Asistencia Privada vs. Jiménez Martínez José Alfredo y Proamex S.A. de C.V. Ejecutivo Mercantil Acuerdo. 1 Acdo. Núm. Exp. 795/2021.

Daimler Financial Services Sociedad Anónima de Capital Variable, Sociedad Financiera de Objeto Múltiple vs. Librado Ismael Domínguez. Especial Mercantil Mercantil 1 Acdo. Núm. Exp. 949/2024.

Ekscelenko, S.A. P. I. de C.V., Sofom Enr vs. Gerardo Chávez Hernández y Unified Networks, Sociedad Anónima de Capital Variable. Ejecutivo Mercantil Expedientillo. 1 Acdo. en Expedientillo. Núm. Exp. 73/2024 Expedientillo.

Espejel Luna María del Pilar y/o María del Pilar Espejel su Sucesión vs. Isabel Espejel Guillén. Ord. Civil Acuerdo. 1 Acdo. Núm. Exp. 2329/2024 Tomo II.

Estrada Vargas Yanco vs. Estrada Pacheco Dante y Odilón Tepos Navarro Byron Ali. Ord. Civil Acuerdo. 1 Acdo. Núm. Exp. 245/2023.

Ficen, S.A. de C.V., Sociedad Financiera de Objeto Limitado vs. Manufacturas de Tehuacan Selene, S.A. de C.V., José Mena Núñez, Ofelia Salazar Celis, Mauricio Leonel Nieto Marañon, Jorge Trujillo Moro, Carlos Valentín Trujillo Rodríguez y Pedro García Ayon. Especial Hipotecario Civil Acuerdo. 1 Acdo. Núm. Exp. 2021/2024 Tomo II.

Flores Granados Alejandro Romero vs. Arias Carvajal Iván Alejandro y Alanís Padilla José Luis. Especial Hipotecario Civil 1 Acdo. Núm. Exp. 1345/2023.

Fuentes Juárez Diego vs. Caravantes Hernández Karla Rosario y Muñoz Alva Humberto Jesús. Ord. Civil 1 Acdo. Núm. Exp. 1291/2024.

Galindo Zendejas Luis su Sucesión vs. López Vázquez María del Carmen Patricia. Ord. Civil 1 Acdo. Núm. Exp. 1081/2022 Tomo II.

Galván Gallardo Rubén vs. Motorola Comercials. A. de C.V. y Radiomovil Dipsa, S.A. de C.V. Ejecutivo Civil 2 Acdos. Núm. Exp. 1101/2019 Tomo Dos.

Garcés Nieves Gloria, su Sucesión, Pérez Garcés Jesús Arturo, Pérez Garcés Ricardo Aurelio y Pérez Garcés María del Carmen vs. Óscar Cruz Martínez. Ord. Civil Se Cierra Tomo. 1 Acdo. Núm. Exp. 909/2016.

Garcés Nieves Gloria, su Sucesión, Pérez Garcés Jesús Arturo, Pérez Garcés Ricardo Aurelio y Pérez Garcés María del Carmen vs. Óscar Cruz Martínez. Ord. Civil 2 Acdos. Núm. Exp. 909/2016 Tomo II.

García Arias Gustavo vs. Cortés Pérez Jesús. Vía de Apremio Civil Contestación de Agravios. 1 Acdo. Núm. Exp. 1097/2024.

García Martínez Yazmín vs. María del Rosario Ortiz del Ángel. Especial Hipotecario Civil 1 Acdo. Núm. Exp. 367/2019.

Gobierno de la Ciudad de México vs. Álvarez Méndez Ana María, su Sucesión. Extinción de Domi. Civil Acuerdo. 1 Acdo. Núm. Exp. 2099/2024 Tomo II.

Gobierno de la Ciudad de México vs. Josefina González Chavarría y/o Josefina González de Villa su Sucesión y Antonio Villa Morales. Extinción de Domi. Civil Acuerdo. 2 Acdos. en Amparo. Núm. Exp. 719/2019 Amparo 13/2024- III.

SOLO CONSULTA
SOLO CONSULTA
SOLO CONSULTA

Gutiérrez Gutiérrez Jesús vs. Inmuebles Tecalli S.A. Banco del Pais S.A. hoy Banpais S.A. de C.V. Ord. Civil Expedientillo. Acdo. 1 Acdo. en Expedientillo_Expediente_No_Conocido. Núm. Exp. 139/1994.

Hernández Audelo Alberto vs. Hernández Guerra José Vidal. Ord. Civil 1 Acdo. Núm. Exp. 1011/2024.

Herrera Almaraz María Candelaria vs. Saldívar Martínez Andrés. Ejecutivo Mercantil Acuerdo. 2 Acdos. en Amparo. Núm. Exp. 295/2023 Amparo 929/2023.

Herrera Lamadrid Alejandro Ismael. Juris. Voluntaria Civil 1 Acdo. Núm. Exp. 989/2024.

HSBC México S.A. Institución de Banca Múltiple, Grupo Financiero HSBC, División Fiduciaria en su Carácter de Fiduciario en el Fideicomiso F/234036 vs. Verónica Sánchez Coca. Esp. Hip. Acuerdo. 1 Acdo. Núm. Exp. 1315/2024.

HSBC México, S.A., Institución de Banca Múltiple, Grupo Financiero HSBC vs. Moreno Ponce Itzel. Especial Hipotecario Civil 1 Acdo. Núm. Exp. 955/2024.

HSBC México, Sociedad Anónima, Institución de Banca Múltiple, Grupo Financiero HSBC, División Fiduciaria, en su Carácter de Fiduciario del Fideicomiso Irrevocable Administración, Fuente de Pago y Garantía F/258024 vs. Naiby Noemí Mena Camelo y Juan José Avilés y Escalante. Especial Hipotecario Civil 2 Acdos. Núm. Exp. 447/2021.

Huesca Amézcua José Rubén vs. Ponce Melgoza Yaravi y Barbera Castillo María Esther. Controversias de Arrendamiento Civil Acuerdo. 1 Acdo. Núm. Exp. 2193/2024.

Inmobiliaria García Espinosa S.A. de C.V. vs. José Raymundo Zepeda Alvarado. Ord. Civ. Expedientillo. 1 Acdo. Núm. Exp. 991/2006.

Inmobiliaria Raffran, S.A. de C.V. vs. C. Director del Registro Público de la Propiedad y del Comercio del Distrito Federal y Ernesto Sánchez Ortega. Ord. Civil Expedientillo. Acdo. 1 Acdo. en Expedientillo. Núm. Exp. 17/2025.

Instituto de Seguridad Social para las Fuerzas Armadas Mexicanas vs. Cabrera de la Vega César Gerardo y Islas Cortés Verónica. Especial Hipotecario Civil 1 Acdo. Núm. Exp. 79/2024.

Instituto de Seguridad y Servicios Sociales de Los Trabajadores del Estado, a Través de su Fondo de la Vivienda Fovissste vs. Belmont Parra Alondra. Especial Hipotecario Civil 1 Acdo. Núm. Exp. 735/2024.

Jesús Pabel Encinas Garfias vs. Valencia Juárez Evia Federico y Alicia Fernández Flores También Conocida como Alicia Fernández Flores de Valencia Juárez. Ord. Civil 1 Acdo. Núm. Exp. 223/2020.

Jiménez Gama Alejandro vs. Aurora Reyes Hernández. Ejecutivo Mercantil 1 Acdo. Núm. Exp. 79/2015 Tomo II.

Levy Policar Daniel vs. Celis Policar Maty; Policar Corkidi Victor; Levy Policar Roberto Mevorah y Policar Corkidi Alberto. Ord. Civil Acuerdo. 1 Acdo. Núm. Exp. 2361/2024 Tomo III.

Leyte Galicia Martín y Zárate Domínguez Catalina vs. Leyte Valverde Héctor. Ord. Civil 1 Acdo. Núm. Exp. 131/2025.

López Arreola Miguel Ángel antes Bobadilla Cabrera vs. González Espinoza Manuel y-o. Ejecutivo Mercantil 1 Acdo. Núm. Exp. 1187/1992 Tomo II.

López Gómez Arturo vs. Miguel Ángel González Ramos. Especial Hipotecario Civil Not. Pers. Surte Boletín. 1 Acdo. Núm. Exp. 1819/2024.

Mena Velázquez Érika vs. Cliniica Genésis y Saúl Irán Frías González. Ord. Civil 1 Acdo. Núm. Exp. 385/2021 Segundo Tomo.

Morales Héctor Jesús Rosas vs. Suárez Rosas Jonhatan y Méndez Padrón Martha Elena. Especial Hipotecario Civil Notario Autoriza Personas. 1 Acdo. Núm. Exp. 25/2025 Tomo II.

Muñoz Medina Rolando y en Representación de Sus Menores Hijos Carla Muñoz Agosta, Ivonne Muñoz Acosta y Ulizes Muñoz Acosta vs. Grupo Mexicano de Seguros S.A. de C.V. Ord. Civil Contesta Agravios. 2 Acdos. Núm. Exp. 2199/2024 Tomo II.

Muñoz Najar Peeters Olga vs. Alice Marie Ivonne. Ord. Civil Expedientillo. Acdo. 1 Acdo. en Expedientillo_Expediente_No_Conocido. Núm. Exp. 2267/1995.

Nacional Monte de Piedad vs. Montes Amaya Eliezer. Juris. Voluntaria Civil 1 Acdo. Núm. Exp. 941/2024.

Nr Finance México S.A. de C.V. vs. Ruíz Luis Marcell Neftalí. Ejecutivo Mercantil Expedientillo. 1 Acdo. en Expedientillo. Núm. Exp. 729/2022 Expedientillo.

Olivares Chávez Alejandra vs. Manríquez Ávila Lucila Iliana. Especial Hipotecario Civil 1 Acdo. Núm. Exp. 239/2000 Tomo II.

Pacheco Ruíz Esparza José Gabriel vs. Empresas Tercer Milenio Sociedad Anónima de Capital Variable y Scotiabank Inverlat Sociedad Anónima Institución de Banca Múltiple Grupo Financiero Scotiabank Inverlat. Juris. Voluntaria Civil 1 Acdo. Núm. Exp. 1/2025.

Quiroz Ramírez Joel vs. Valladares Ortiz Daniela. Especial Hipotecario Civil Dada Cuenta. 1 Acdo. Núm. Exp. 311/2024.

Residencial Gran Terrazas del Sur 1 y 2 Asociación Civil vs. Jurado Rosado María Elena. Ord. Civil Acuerdo. 1 Acdo. Núm. Exp. 2423/2024.

Rodríguez Murillo Ricardo vs. Ramírez Miranda Jonatan Raúl. Ord. Civil 1 Acdo. en Expedientillo. Núm. Exp. 613/2022 Expdllo. (En Espera de Desbloqueo del Archivo Judicial).

Rosete Moedano Marco Antonio vs. Carlos Guerrero Piñera y Otra. Ejecutivo Mercantil Acdo. en el Cuad. de Amparo. 1 Acdo. en Amparo. Núm. Exp. 89/2009 Amparo 884/2024.

Salcedo Abraham Tania vs. Médica Sur Sab de C.V. y Avendaño Méndez Padilla Javier y Díaz Flores Óscar. Ord. Civil 1 Acdo. Núm. Exp. 1109/2023 Tomo IV.

Santa María Vargas Carlos vs. Granados Martínez Gustavo Enrique. Ord. Civil 1 Acdo. Núm. Exp. 855/2024.

Scotiabank Inverlat, S.A. Institución de Banca Múltiple Grupo Financiero Scotiabank Inverlat vs. Martínez Rizo Leopoldo. Especial Hipotecario Civil 1 Acdo. Núm. Exp. 933/2021 Tomo II.

Slc Holding S.A. de C.V. vs. Movimiento Energetico Sapi de C.V. y Autrey Díaz Aldrete Ricardo Sloan y Autrey Maza Carlos Francisco. Ejecutivo Mercantil 1 Acdo. Núm. Exp. 925/2021 Tomo II.

Sociedad Hipotecaria Federal S.N.C. Institución de Banca de Desarrollo en su Carácter de Fiduciario Sustituto del Fondo de Operación y Financiamiento Bancario a la Vivienda vs. Alberto Segovia Navarro. Especial Hipotecario Civil 1 Acdo. Núm. Exp. 83/2011 Segundo Tomo.

Sociedad Hipotecaria Federal, S.N.C. Institución de Banca de Desarrollo en su Carácter de Fiducirario Sustituto en el Fondo de Operación de Financiamiento Bancario a la Vivienda vs. Rosa Martha Morelo López y Carlos Moreno Tejeda. Especial Hipotecario Civil 1 Acdo. Núm. Exp. 501/2013.

Soria Padilla María del Carmen y Burgos Soria Ofelia vs. Condominio Residencial el Milagro S.A. de C.V. y Araiza Torres Raúl Vicente. Ord. Civil Expedientillo. 1 Acdo. en Expedientillo. Núm. Exp. 579/2024 Expedientillo.

Sánchez Navarro Rafael Sucesores S.C. vs. Colón Román Héctor David. Ord. Civil Expedientillo. 1 Acdo. Núm. Exp. 839/2002 Tomo 1 Bis.

Tu Casa Express, S.A. de C.V. vs. Acosta Ramos Yahaira Alin y Pulido Escobar Félix. Especial Hipotecario Civil Archivo Devuelve Docs. 1 Acdo. Núm. Exp. 1913/2024.

Turbay Ocampo Emilio Alfonso Cesionario de Nor Imk Inmobiliaria, Sociedad Anónima de Capital Variable Quien a su Vez Es Cesionaria de Ckd Activos 7, Sociedad Anónima Promotora de Inversión de Capital Variable vs. Patricia Norma Luna Urban. Especial Hipotecario Civil 1 Acdo. Núm. Exp. 743/2016 Tomo II.

Velázquez Angulo Pedro Arturo y Velázquez Angulo Everardo vs. Villavicencio Morales José Alberto y Villavicencio Velázquez Holkan. Ord. Civil 1 Acdo. Núm. Exp. 289/2024.

Velázquez Pérez Peña Estefania Pilar vs. Cruz Salgado Estela Otilia. Ord. Civil 2 Acdos. Núm. Exp. 143/2025.

Volkswagen Leasing S.A. de C.V. vs. Cruz Calixto Roberto Saúlo. Ejecutivo Mercantil 1 Acdo. en Expedientillo. Núm. Exp. 957/2023 Expdllo. (En Espera del Desbloqueo del Archivo Judicial).

Cibanco, Sociedad Anónima Institución de Banca Múltiple en su Carácter de Fiduciario en el Fideicomiso F/00399 vs. Josefina Hernández López. Especial Hipotecario Civil 1 Acdo. Núm. Exp. 897/2017 Tomo II.

Decarome, Sociedad Anónima Promotora de Inversión de Capital Variable vs. Reyes Bastida Isidro Abel y Estela Mendiola Rojo. Especial Hipotecario Civil Acuerdo. 1 Acdo. Núm. Exp. 2121/2024 Tomo III.

Sebastián Toribio Leonel Cesionario de Csck 12 México I, Sociedad de Responsabilidad Limitada de Capital Variable vs. María de Lourdes González González. Especial Hipotecario Civil 2 Acdos. Núm. Exp. 1995/2009 Tomo II.

NO PUBLICADOS

Calva Sabio su Sucesión Francisco Pérez vs. Mónica Méndez Hernández. Especial Hipotecario Civil Expedientillo. 1 Acdo. Núm. Exp. 1257/2019 Segundo Tomo.

SOLO CONSULTA
SOLO CONSULTA
SOLO CONSULTA

Instituto del Fondo Nacional de la Vivienda para los Trabajadores (Infonavit) vs. Saldaña Villalobos Esmeralda Palina. Especial Hipotecario Civil Expedientillo. 1 Acdo. en Expedientillo. Núm. Exp. 691/2024 Expedientillo.

AUDIENCIA

Ibarra Piedra María Asención vs. Seguros Inbursa S.A. Grupo Financiero Inbursa. Aud. Ord. Civil. 1 Audiencia. Núm. Exp. 1265/2024.

Maximex Panamericana S.A. vs. Licenciado Salvador Ximénez Esparza Notario Público Número 126 del Estado de México Con Residencia en Valle de Chalco y Licenciado Raúl Rodríguez Piña Notario Público Número 249 de la Ciudad de México y Villavicencio Castañeda José Luis y Licenciado Leonardo Alfredo Beltrán Baldares y Titular del Registro Público de la Propiedad y del Comercio para la Ciudad de México y Chedraui Monroy Eduardo y Monroy Bortoni María Teresa y Quien También Acostumbra a Usar el Nombre de María Teresa Monroy y Bortoni y Reséndiz Wong Ricardo y HSBC México Sociedad Anónima Institución de Banca Múltiple Grupo Financiero HSBC. Aud. Pasa a Sent. Ord. Civil. 1 Audiencia. Núm. Exp. 845/2022 Tomo III.

Ortega Cruz María Elena vs. Ortega Quintero Adrián y Registro Público de la Propiedad y de Comercio de la Ciudad de México. Aud. Previa Ord. Civil. 1 Audiencia. Núm. Exp. 1245/2024.

SENTENCIAS DEFINITIVAS DEL 12 DE MAYO DEL 2025

Atilaco Cabildo Alberto Javier vs. Banco Azteca S.A. de C.V. Institución de Banca Múltiple. Ord. Civil Sen Def. 1 Núm. Exp. 1125/2024

Mendoza Martínez Verónica vs. Gallegos Salcedo Eduardo. Ord. Civil Sent. Def. 1 Núm. Exp. 225/2024

LA SECRETARIA DE ACUERDOS M.I.
LIC. ITZEL SALAZAR TORRES

SECRETARÍA "B"
ACUERDOS DEL 12 DE MAYO DEL 2025

Águila Ruíz Maricarmen vs. Ruíz Coretes Julio César y Guillén Martínez Andrea Monserrat. Ejecutivo Mercantil 1 Acdo. Núm. Exp. 60/2024.

Andrade y Andrade Tello María Dolores vs. Galdino Martínez Tufiño y Otros. Ord. Civil 1 Acdo. Núm. Exp. 1354/2008 Segundo Tomo.

Arzave López Hilda Dulce María vs. Arzave Corona Inocencia. Ord. Civil Imss Contesta Oficio. 1 Acdo. Núm. Exp. 1586/2024 Tomo VI.

Ávila Calderón Alberto vs. María Concepción Ávila Cornejo. Medios Preparatorios Civil 1 Acdo. Núm. Exp. 42/2021 Tomo II.

Banca Afirme S.A. Institución de Banca Múltiple Grupo Financiero Afirme Grupo Financiero vs. Recorpel S.A. de C.V. y Pinal García Diana Escolástica y Pelcastregui Jurado David y Tinajero Landeta Maribel y Pelcastregui Jurado Fernando Evaristo. Ejecutivo Mercantil Acuerdo. 1 Acdo. Núm. Exp. 26/2025 Tomo III.

Banco Inmobiliario Mexicano Sociedad Anónima Institución de Banca Múltiple vs. Recursos de Obras y Materiales México Sociedad Anónima de Capital Variable y Mora Alvarado Albino. Ejecutivo Mercantil Acuerdo. 1 Acdo. Núm. Exp. 1476/2024.

Banco Invex S a Institución de Banca Múltiple Invex Grupo Financiero en su Carácter de Fiduciario en el Fideicomiso Número 3317 vs. Chara Salum Elías. Especial Hipotecario Civil 1 Acdo. Núm. Exp. 1254/2024.

Banco Invex, S.A. Institución de Banca Múltiple, Invex Grupo Financiero, Fiduciario Unicamente en su Carácter de Fiduciario del Fideicomiso Identificado Con el Número 1301 vs. Vázquez Viveros Verónica Guadalupe y González Téllez Roberto. Especial Hipotecario Civil 1 Acdo. Núm. Exp. 346/2011 Tomo 2.

Banco Invex, S.A. Institución de Banca Múltiple, Invez Grupo Financiero Fiduciario, en su Carácter de Fiduciario en el Fideicomiso Irrevocable de Administración Número 1301 vs. Manuel Alejandro López Ojeda. Especial Hipotecario Civil 1 Acdo. Núm. Exp. 1340/2010 Tomo II.

Banco Invex, Sociedad Anónima Institución de Banca Múltiple, Invex Grupo Financiero Fiduciario; Única y Exclusivamente en su Carácter de Fiduciario del Fideicomiso Identificado Con el Número 1301 (Mil Trescientos Uno) vs. Patricia Benitez Salgado. Especial Hipotecario Civil 1 Acdo. Núm. Exp. 906/2018.

Banco Mercantil del Norte, S.A. Institución de Banca Múltiple Grupo Financiero Banorte vs. González Garduño María Olaya. Especial Hipotecario Civil 1 Acdo. Núm. Exp. 1304/2019 Segundo Tomo.

Banco Nacional de México S.A. Ntegrante del Grupo Financiero Banamex, División Fiduciaria en su Carácter de Fiduciario vs. Nancy Claudia Torres Campos. Ord. Civil 1 Acdo. en Expedientillo. Núm. Exp. 794/2011.

Banco Nacional de México, S.A., Integrante del Grupo Financiero Banamex vs. Galindo Martínez Yolanda. Especial Hipotecario Civil Rebeldía. Cita Sent. Int. 1 Acdo. Núm. Exp. 2110/2024 Tomo II.

Banco Santander México, S.A. Institución de Banca Múltiple, Grupo Financiero Santander México vs. Distribuciones Arlam, S.A. de C.V. y Mejía Álvarez Lorena. Ejecutivo Mercantil Acuerdo. 5 Acdos. Núm. Exp. 2158/2024 Tomo II.

Banco Santander S.A. Institución de Banca Múltiple Grupo Financiero Santander vs. Radosh Cung Manuel. Especial Hipotecario Civil 1 Acdo. en Expedientillo_Expediente_No_Conocido. Núm. Exp. 200/2024.

Banco del Bajío, Sociedad Anónima, Institución de Banca Múltiple vs. Francisco Javier Flores Orea. Especial Hipotecario Civil 1 Acdo. Núm. Exp. 690/2017.

Bienes Programados S.A. de C.V. vs. Arrangoiz González Augusto Daniel. Especial Hipotecario Civil 1 Acdo. Núm. Exp. 558/2022.

Bologna Molina Ronell Eduardo vs. Molina Frechero Nelly María y Bologna Cianci Roberto y González Martínez de Lozoya Angelina y También Conocida como Angelina González Martínez de Lozaya y Director del Registro Público de la Propiedad y del Comercio de la Ciudad de México. Ord. Civil 1 Acdo. Núm. Exp. 1198/2024.

Castillo Luna Celia vs. Salazar Estévez Dolores Antonieta. Ord. Civil Acuerdo. 2 Acdos. Núm. Exp. 1526/2024.

Ci Banco, Sociedad Anónima, Institución de Banca Múltiple en su Carácter de Fiduciario en el Fideicomiso Irrevocable F/00247 vs. Ventura Calvario Ricardo y Escobedo Ramírez Elizabeth. Especial Hipotecario Civil Acuerdo. 1 Acdo. Núm. Exp. 38/2025 Tomo II.

Ci Banco Sociedad Anónima, Institución de Banca Múltiple vs. Judith Torres Orozco. Especial Hipotecario Civil 1 Acdo. Núm. Exp. 368/2016 Tomo Dos.

Comercio e Inversionaes Inverimobit, Sociedad Anónima de Capital Variable hoy José Manuel Torres Monroy vs. Echeverría Castorena Gerardo y Reyes Pérez María de Los Ángeles. Especial Hipotecario Civil Acuerdo. 1 Acdo. Núm. Exp. 2086/2024 Tomo IV.

Compromisos que Suma Valor S.A. P. I. de C.V. Sofom, E. N. R vs. Camarillo Rodríguez María del Carmen, Madrid Baltazar José Blas Cirilo. Proced. Convencional Mercantil Civil Acuerdo. 1 Acdo. Núm. Exp. 2126/2024 Tomo III.

Coria Ortega Nadia Catalina vs. Eletres Inmobiliaria Sapi, S.A. de C.V. Ord. Mercantil Expedientillo. Inactividad Procesal. 1 Acdo. en Expedientillo. Núm. Exp. 1646/2024.

Daimler Financial Services México S de R.L. de C.V. vs. Frutis Montes de Oca Antonio. Ejecutivo Mercantil Dispo. 1 Acdo. Núm. Exp. 148/2023.

Dessetec Desarrollo de Sistemas, Sociedad Anónima de Capital Variable vs. Roberto Felipe Millán Barrón y Martha Rocío López Velázquez. Especial Hipotecario Civil Expedientillo. 1 Acdo. Núm. Exp. 366/2018.

Díaz Ávalos Hugo vs. Banco Santander México Sociedad Anónima Institución de Banca Múltiple, Grupo Financiero Santander México. Ord. Mercantil 2 Acdos. Núm. Exp. 1098/2019 Tomo 2.

Díaz González Laura Fabiola vs. Solano Castro Guillermo Rosendo. Especial Mercantil Mercantil 1 Acdo. en Expedientillo. Núm. Exp. 54/2022.

García Rosas María Elena vs. Carlos Meza Ruiz su Sucesion por Conducto de su Albacea el C. Juan Meza Velázquez. Ord. Civil 1 Acdo. Núm. Exp. 600/2017.

García Salgado Arturo vs. García Salgado Carlos y Notario Número 18 del Estado de México. Ord. Civil Incompetencia. 1 Acdo. Núm. Exp. 1176/2023.

Gentile Fernández José Francisco vs. Windheuser Merrin Gabrielle. Ord. Civil 1 Acdo. en Expedientillo_Expediente_No_Conocido. Núm. Exp. 776/2023.

Gobierno de la Ciudad de México vs. Manuel Fonseca Trejo, su Sucesión, Representada por su Albalcea y Heredero el C. Manuel Fonseca Ilizaliturri, Emilio Carlos, Nicolás, Santiago Rubén y Ramón, todos de Apellidos Fonseca Ilizaliturri; la Sucesión de Dolores Fonseca Ilizaliturri de Arvizu, Representada por el C. Jaime Arvizu Romo, Albacea y Heredero de la Sucesión de Pedro Arvizu Santelices; la Sucesión de Mario Fonseca Ilizaliturri Representada por su Albacea y Única Heredera la C. Carmen García Vda. de Fonseca y Los Cesionarios de Los Derechos Hereditarios de

SOLO CONSULTA
SOLO CONSULTA
SOLO CONSULTA

María Teresa Fonseca Ilizaliturri y Directora General del Registro Público de la Propiedad y de Comercio de la Ciudad de México. Ord. Civil Dispo. 2 Acdos. Núm. Exp. 1208/2023.

Gutiérrez Cueto Velázquez Ana María su Sucesión vs. Mireya Cueto Velázquez, su Sucesión, José Pablo Wayne Ridgell Cueto y Carlos Ridgell Cueto. Ord. Civil Acuerdo. 1 Acdo. Núm. Exp. 1604/2024 Tomo III.

Guzmán Elizalde Guillermo vs. Juana Elizalde Soto O. María Juana Elizalde Vda. de Gómez su Sucesión. Ord. Civil Expedientillo. Archivo Contesta Correo. 1 Acdo. en Expedientillo. Núm. Exp. 1412/2024 Bis. 1.

Hamed Arias Gerardo vs. Admites S.A. de C.V. Ejecutivo Mercantil 1 Acdo. Núm. Exp. 1142/2023.

Hernández Neme Marcelo vs. Rodrgio Montil Contreras. Ejec. Merc. 1 Acdo. Núm. Exp. 234/1989.

Hernández Pérez Nancy Leticia vs. Hernández Pérez Arturo, Hernández Ocampo Irasema Claudia, Hernández Morales Arturo y Hernández José Porfirio. Ord. Civil 1 Acdo. Núm. Exp. 650/2013.

Hernández Santiago Javier Gerardo vs. Reyes Morales Ignacio. Especial Hipotecario Civil Archivo Devuelve Docs. 1 Acdo. Núm. Exp. 1624/2024 Tomo II.

Hipotecaria Nacional S.A. de C.V. Sociedad Financiera de Objeto Múltiple, Entidad Regulada, hoy BBVA Bancomer, S.A. Institución de Banca Múltiple, Grupo Financiero BBVA Bancomer, hoy Banco Mercantil del Norte S.A. Institución de Banca Múltiple, Grupo Financiero Banorte vs. Manuel Ruíz Briones. Especial Hipotecario Civil Archivo Devuelve Secc. Ejec. 1 Acdo. Núm. Exp. 2026/2024 Bis. 1 Tomo II.

HSBC México S.A. Institución de Banca Múltiple Grupo Financiero HSBC División Fiduciaria en su Carácter de Fiduciario en el Fideicomiso No F 234036 vs. Mejía Rodríguez Patricia. Vía de Apremio Civil 1 Acdo. Núm. Exp. 836/2024.

HSBC México, S.A. Institución de Banca Múltiple, Grupo Financiero HSBC vs. Acabados Técnicos Piresa, S.A. de C.V. y Otros. Especial Hipotecario Civil 2 Acdos. en Amparo. Núm. Exp. 674/1993 Amparo 491/2025.

HSBC México, S.A., Institución de Banca Múltiple, Grupo Financiero HSBC División Fiduciaria, en su Carácter de Fiduciario en el Fideicomiso Número F/234036 vs. Rolando Romero García. Especial Hipotecario Civil 1 Acdo. Núm. Exp. 1288/2018 Tomo II.

HSBC México, S.A., Institución de Banca Múltiple, Grupo Financiero HSBC División Fiduciaria en su Carácter de Fiduciario en el Fideicomiso Irrevocable Número F/232017 vs. Juan Benito Zaragoza Flores y Virginia Soledad Gutiérrez del Toro. Especial Hipotecario Civil 1 Acdo. en Expedientillo. Núm. Exp. 1324/2018.

HSBC México, Sociedad Anónima, Institución de Banca Múltiple, Grupo Financiero HSBC vs. Carlos Apipihuasco Villa, Quien También Se Conoce como Carlos Apipilhuasco Villa. Especial Hipotecario Civil 1 Acdo. Núm. Exp. 664/2020.

Hsierra Núñez Junipero vs. García Barajas Leticia Guadalupe. Ord. Civil 1 Acdo. Núm. Exp. 772/2024.

Instituto de Seguridad Social para las Fuerzas Armadas Mexicanas vs. González Bello Diana Elizabeth y Almazán Ramírez Humberto. Especial Hipotecario Civil Acuerdo. 1 Acdo. Núm. Exp. 1736/2024.

Instituto de Seguridad y Servicios Sociales de Los Trabajadores del Estado a Través de su Fondo de Vivienda Fovissste vs. Aguilar Rodríguez Alma Alejandra. Especial Hipotecario Civil Expedientillo. Inactividad Procesal. 1 Acdo. en Expedientillo. Núm. Exp. 2146/2024.

Instituto de Seguridad y Servicios Sociales de Los Trabajadores del Estado a Través de su Fondo de la Vivienda (Fovissste) vs. González Cárdenas Maricruz. Especial Hipotecario Civil Ordena Ratificar Esc. Desist. 1 Acdo. Núm. Exp. 1626/2024.

Instrumel S.A. de C.V. vs. Liberty Fianzas, S.A. de C.V. Especial Mercantil Mercantil Acuerdo. 2 Acdos. Núm. Exp. 1302/2019 Tomo Dos.

Ion Financiera, Sociedad Anónima Promotora de Inversión de Capital Variable, Sociedad Financiera de Objeto Múltiple, Entidad Regulada vs. Ramírez Escobar Rodrigo Armando y Limón Durán Miriam. Especial Hipotecario Civil Acuerdo. 1 Acdo. Núm. Exp. 1662/2024 Tomo III.

Macías Hernández Ma de Lourdes vs. Grupo Mexicano de Seguros S.A. de C.V. Ord. Civil 2 Acdos. Núm. Exp. 660/2024.

Mansilla Pizá Emiliano vs. Península de Yucatán 18000 S.A. de C.V. Ord. Civil 1 Acdo. Núm. Exp. 352/2021.

Mariza Echeverría Dávila vs. Martínez González Alejandra. Ejecutivo Mercantil 1 Acdo. Núm. Exp. 144/2014 Segundo Tomo.

Martínez Gálvez Moisés vs. Díaz Grajales Fernando y Martínez Mariscal Santiago y Martínez de la Rosa Carolina y Martínez de la Rosa Efrén y Martínez de la Rosa Feliccitas y Martínez de la Rosa Gudelia. Ord. Civil a Disposición. 2 Acdos. Núm. Exp. 544/2024.

Martínez Cabeza de Vaca Gloria y También Conocida como Martínez Cabeza de Vaca de Konrad Gloria, su Sucesión vs. Rojas Hernández José Luis y de la Cruz García María Amparo y Rojas de la Cruz Julio César. Ord. Civil 1 Acdo. en Expedientillo. Núm. Exp. 646/2022.

Mendoza Saldaña Mateo y Patricia Josefina vs. Inmobiliaria Gorosti, S.A. de C.V. y Gasolinería Mallorca, Sociedad de Responsabilidad Limitada de Capital Variable O. Seguido de Sus Abreviaturas, S. de R. L. de C.V. Ord. Civil Acuerdo. 2 Acdos. Núm. Exp. 1458/2024 Tomo III.

Mieres Zimmermann María Cristina vs. Spaventa Ibarrola Antonio Giovanni y Salceda Juan Carlos y Núñez Valles Sara. Ord. Civil 1 Acdo. Núm. Exp. 110/2025.

Mogollan Zárate Juan Carlos y Mogollan Guerrero Juan vs. Zaar Activos Patrimoniales, S.A. P. I. de C.V. Ord. Mercantil 1 Acdo. Núm. Exp. 1206/2024.

Monsivais Torres Felícitas y Martínez Monsivais Samuel y Martínez Monsivais Juan Pablo y Martínez Monsivais Alejandra y Martínez Monsivais Susana y Martínez Monsivais Beatriz vs. Qualitas Compañía de Seguros S.A. de C.V. y Bebidas Mundiales S de R.L. de C.V. Ord. Civil 1 Acdo. Núm. Exp. 858/2024.

Mujica Vilar de Díaz Montes Susana y Díaz Montes Rojas Miguel Guillermo vs. Financiera Mercantil de México S.A. y Constructora e Inmobiliaria Picacho S.A. y G Vda. de Sayas Luz María y Zayas Lic. Guillermo y Capitan Pa Pablo Campos Ramos y Abogado Mónica Cordero de Campos. Ord. Civil 1 Acdo. Núm. Exp. 1332/2022.

Nacional Monte de Piedad vs. Montes Amaya Eliezer. Juris. Voluntaria Civil 1 Acdo. Núm. Exp. 940/2024.

Nava Bouchain Guillermo vs. Nava Díaz Patricia y Director del Registro Público de la Propiedad y del Comercio de la Ciudad de México. Ord. Civil Se Glosa Expedientillo. 1 Acdo. Núm. Exp. 2432/2024.

Nr Finance México, S.A. de C.V. vs. Cahue Ramírez Ricardo. Ejecutivo Mercantil 1 Acdo. en Expedientillo. Núm. Exp. 296/2024.

Nr Finance México, S.A. de C.V. vs. Estrada Tovar Mayra Lizet. Ejecutivo Mercantil 1 Acdo. en Expedientillo. Núm. Exp. 354/2024.

Nr Finance México, S.A. de C.V. vs. López Carrión Pablo Emilio. Ejecutivo Mercantil 1 Acdo. en Expedientillo. Núm. Exp. 356/2024.

Nr Finance México, S.A. de C.V. vs. Murga Herrada Ada Luz. Ejecutivo Mercantil 1 Acdo. en Expedientillo. Núm. Exp. 8/2024.

Nr Finance México, S.A. de C.V. vs. Ortiz Cano Citlali. Ejecutivo Mercantil Expedientillo. 1 Acdo. Núm. Exp. 1300/2022.

Ochoa Rivera Katherine Brasilia, Mario Antonio Ochoa Palacios, María Elena Reynoso Fajardo, Juana Díaz Huitrón, Ángel Lozano Jurado (También Conocido como José Ángel Lozano Jurado, Margarita Carolina Amozorrutia Roig, Heladia Campos Téllez, Magdalena Hernández Negrete, María Cecilia Sobal Galán, Érika Barrera Alcántara y Marco Antonio Ramírez Soto, Ivonne Patricia Baca Bonilla, Evangelina Cordero Payán (También Conocida como Ma. Evangelina Cordero Payán), Enriqueta Angélica Soval Galán, Magdalena Solís Merl vs. Carlota Perchik Derzavich y Alejandro Manuel Fourmand Polsky. Ord. Civil 1 Acdo. Núm. Exp. 1178/2017 Segundo Tomo.

Padrón Asís Hugo Alejandro vs. Tovar Hernández Santiago. Juris. Voluntaria Civil 1 Acdo. Núm. Exp. 616/2024.

Palomares Nevárez Jesús Palomares vs. Grupo Mexicano de Seguros S.A. de C.V. Ord. Civil 1 Acdo. Núm. Exp. 26/2024 Segundo Tomo.

Paredes Calderón Ricardo vs. Zumarraga González Héctor. Especial Hipotecario Civil Expedientillo. Correo Recordatorio. 1 Acdo. en Expedientillo. Núm. Exp. 2104/2024.

Ponce Sánchez Diego. Ord. Civil 2 Acdos. en Amparo_Buscador. Núm. Exp. 600/2025 Amparo 600/2025.

Recuperadora de Deuda Hipotecaria, S. de R. L. de C.V. vs. Ramírez Mendoza Román y Otra. Especial Hipotecario Civil 1 Acdo. Núm. Exp. 1558/2010 Tomo II.

Reynoso Gatica Miguel Ángel vs. Magdaleno Valencia Cenobio. Ord. Civil 1 Acdo. Núm. Exp. 238/2020 Tomo II.

SOLO CONSULTA
SOLO CONSULTA
SOLO CONSULTA

Robles Martínez Antonio vs. Cervantes Hesles Alicia Emilia y Talancon Cervantes Paola y Talancon Cervantes Alejandro Arturo. Especial Hipotecario Civil Acuerdo. 1 Acdo. en Amparo. Núm. Exp. 60/2022 Amparo Directo.

Sánchez Vargas Juan Rogelio vs. Adrián Eduardo Valdivia Chávez. Ord. Civil 1 Acdo. en Expedientillo. Núm. Exp. 656/2020.

Scotiabank Inverlat S.A. Institución de Banca Múltiple Grupo Financiero Scotiabank Inverlat vs. Valenzuela Franco Ilan Ely. Especial Hipotecario Civil 1 Acdo. Núm. Exp. 2150/2024.

Scotiabank Inverlat, Sociedad Anónima, Institución de Banca Múltiple, Grupo Financiero Scotiabank Inverlat, hoy Proyectos Adamantine, Sociedad Anónima de Capital Variable, Sociedad Financiera de Objeto Múltiple, Entidad Regulada vs. Enrique Gallardo Rodríguez y Mónica Aguilar Chávez. Especial Hipotecario Civil Archivo Contesta Correo. 1 Acdo. Núm. Exp. 2046/2024 Tomo II.

Secreto. Ejecutivo Mercantil 1 Acdo. Núm. Exp. 850/2023.

Secreto. Ejecutivo Mercantil 1 Acdo. en Incidente. Núm. Exp. 850/2023 Inc. Providencias Precautorias.

Sofimex Institución de Garantías S.A. vs. Sicoval Mx, S.A. de C.V. y Reaction Petroleum Services, S.A. de C.V. y Parque Industrial Platinium, S.A. de C.V. y Meneses Chew Marcos y Berthely López José Alfredo. Especial de Fianzas Mercantil Oficio y Exh. Disposición. 1 Acdo. Núm. Exp. 1752/2024.

Tertius, S.A. Promotora de Inversión de Capital Variable Sociedad Financiera de Objeto Múltiple Entidad No Regulada en su Carácter de Administrador y Garantía No. F/262757 vs. Vargas Iñarritu Ivonne Selene. Especial Hipotecario Civil 1 Acdo. en Expedientillo. Núm. Exp. 1176/2012 Bis. 1.

Tortolero y Lessieur Alejandro vs. Km Desarrollo, S.A. de C.V. Ord. Mercantil 1 Acdo. Núm. Exp. 1388/2024 Tomo II.

La Consejeria Jurídica del Ejecutivo Federal en Representación de la Titular del Ejecutivo Federal como Representante de la Federación vs. Google Operaciones de México, S. de R. L. de C.V. y Google Llc. antes Google Inc. Ord. Civil Recurso de Apel. de Tramitación Conjunta. 1 Acdo. Núm. Exp. 196/2025.

Cobranza Amigable, Sociedad Anónima Promotora de Inversión de Capital Variable vs. José Antonio Maldonado Barraga y Otros. Ejecutivo Mercantil 1 Acdo. en Expedientillo. Núm. Exp. 822/2010 Expedientillo.

Dessetec Desarrollo de Sistemas Sociedad Anónima de Capital Variable vs. Pablo César Aguilar García. Especial Hipotecario Civil Expedientillo. 1 Acdo. Núm. Exp. 274/2008.

Grupo Empresarial Mondragón, Sociedad Anónima de Capital Variable, Cesionario de Banco Mercantil del Norte, Sociedad Anónima, Institución de Banca Múltiple, Grupo Financiero Banorte vs. Jorge Alejandro Rodríguez Meléndez. Especial Hipotecario Civil 1 Acdo. Núm. Exp. 636/2020.

Sánchez Celaya Joel, Cesionario de Andrés Francisco Melo Cañals vs. Contreras Vázquez Raúl y Rosales Flores Silvia. Especial Hipotecario Civil 1 Acdo. en Expedientillo. Núm. Exp. 328/2016.

AUDIENCIA

Banco Santander México, S.A., Institución de Banca Múltiple, Grupo Financiero Santander México vs. Radosh Cung Manuel. Aud. Especial Hipotecario Civil. 1 Audiencia. Núm. Exp. 2000/2024.

Rosas Gómez Lilia vs. Rinoperfect Clinique y Joel Cruz Hernández. Aud. Ord. Civil. 1 Audiencia. Núm. Exp. 286/2021 Tercer Tomo.

SENTENCIAS DEFINITIVAS DEL 12 DE MAYO DEL 2025

Varela Chávez Concepción vs. Santa Rosa del Pilar S.A. de C.V. Ord. Civil Sent. Def. 1 Núm. Exp. 1166/2022

NO PUBLICADOS

Ramírez Ascencio Jesús vs. Solano Blanco Rocío del Carmen. Ejecutivo Mercantil Sent Def. 1 Núm. Exp. 660/2022

SENTENCIA INTERLOCUTORIA

Vargas Carranza Ramces Fernando vs. La Latinoamericana Seguros S.A. Ord. Mercantil Sent Interl 1 Núm. Exp. 624/2019 Tomo Vi

EL SECRETARIO DE ACUERDOS
LIC. ROBERTO ISVERT JIMÉNEZ FABIA

NOVENO DE LO CIVIL

SECRETARÍA "A"
ACUERDOS DEL 12 DE MAYO DEL 2025

Administradora de Empleados M2005, Sociedad Civil vs. Chávez Gutiérrez Francisco Isaac. Ejecutivo Mercantil Acceso Sicor. 1 Acdo. Núm. Exp. 1773/2024.

Antonio Cisneros Mareny Viridiana vs. Maribel Garduño Carrillo en su Carácter de Administradora Única de la Sociedad Denominada Seguridad Privada Lincon S.A. de C.V. Ord. Mercantil Ya Se Dio Cumplimiento. 2 Acdos. Núm. Exp. 1109/2024.

Autofinanciamiento México S.A. de C.V. vs. Arturo Vázquez Vázquez, Carlos Correa Méndez, Jacqueline Vázquez Correa y Carmen Romero Castillo. Ejecutivo Mercantil Acdo. de Tramite. 1 Acdo. Núm. Exp. 1221/2024 Tomo II.

Banco Inbursa, S.A., Institución de Banca Múltiple, Grupo Financiero Inbursa vs. Alvarado Contreras Mónica Adriana. Especial Hipotecario Civil Cedula Sin Diligenciar. 1 Acdo. Núm. Exp. 109/2021.

Banco Invex, S.A. Institución de Banca Múltiple, Invex Grupo Financiero, Fiduciario en su Carácter de Fiduciario del Fideicomiso Irrevocable de Administración Identificado Con el Número 1301 vs. Ibáñez Martínez Marisol. Especial Hipotecario Civil Exhibe Copias de Traslado. 1 Acdo. Núm. Exp. 673/2018 Tomo II.

Banco Invex, S.A. Institución de Banca Múltiple, Invex Grupo Financiero de Objeto Limitado (Fideicomiso 919) vs. González Badillo Juan Carlos. Ord. Civil Se Forma Expedientillo, Gírese Of. Arch. Jud. 1 Acdo. Núm. Exp. 1037/2018.

Banco Mercantil del Norte, Sociedad Anónima, Institución de Banca Múltiple, Grupo Financiero Banorte vs. Curados del Istmo Sociedad de Responsabilidad Limitada Microindustriales, Alfredo Pichon Fabián y Julieta Echeverría Ulloa. Especial Hipotecario Civil Minuta de Exhorto. 1 Acdo. Núm. Exp. 155/2010 Tomo 2.

Banco Nacional de México, S.A. Integrante del Grupo Financiero Banamex vs. Zonda Corporattion S.A. de C.V. y Latuff Electronics de México S.A. de C.V. y Payan Gutiérrez Juan Arturo. Ejecutivo Mercantil a Disposición. 1 Acdo. Núm. Exp. 1599/2024.

Banco Santander (México), S.A. Institución de Banca Múltiple, Grupo Financiero Santander México vs. Impormeat, S.A. de C.V., Orozco Gallo José Ramón y Muñoz Andrade Blanca Flor. Ejecutivo Mercantil Devuelve Exh. Diligenciado. 1 Acdo. Núm. Exp. 343/2021.

Banco Santander México Sociedad Anónima, Institución de Banca Múltiple, Grupo Financiero Santander México vs. Hitec Trade & Transfer Mexicana S.A. de C.V. y Hans Paul Beets Vigil. Ejecutivo Mercantil Autorización. 1 Acdo. Núm. Exp. 931/2019.

Banco Santander México, S.A. vs. Ramírez González Rosana Guillermina. Ejecutivo Mercantil Acceso Sicor. 1 Acdo. Núm. Exp. 1325/2024.

Banco del Bajío, S.A., Institución de Banca Múltiple vs. Abastecedora Iñaki, S.A. de C.V. y de la Parra y de la Parra Mario Ignacio. Especial Hipotecario Civil Dese Vista. 1 Acdo. Núm. Exp. 361/2022.

BBVA Bancomer, Sociedad Anónima, Institución de Banca Múltiple, Grupo Financiero BBVA Bancomer vs. Aguilar López Ricardo Antonio. Especial Hipotecario Civil Disposición de Autos - Notaria-. 1 Acdo. Núm. Exp. 1179/2016 Tomo II.

Brf Global Gmbh vs. Arlanda, S.A. de C.V. y Finland Logistics, S. de R. L. de C.V. Vía de Apremio Civil Dada Cuenta. 1 Acdo. Núm. Exp. 449/2024.

Brf Global Gmbh vs. Arlanda, S.A. de C. V//Amparo 421/2025- I Interpuesto por Arlanda, Sociedad Anónima de Capital Variable y Finland Logistics, S. de R. L. de C.V. Especial Hipotecario Civil Aud. Incidental (Niega Susp. Definitiva). 1 Acdo. en Cuaderno_Amparo_ Dem. Núm. Exp. 449/2024 421/2025- I.

Campos Valdez Leticia vs. Ledezma Palomar J Cruz. Ord. Civil Cedula Sin Diligenciar. 1 Acdo. Núm. Exp. 179/2025.

Carillo Cortés Martha Raquel vs. Rodríguez Reyes Jesús Arturo y Chubb Seguros México S.A. Ord. Civil a Disposición. 1 Acdo. Núm. Exp. 1069/2022 Segundo Tomo.

Chávez Vázquez Genaro Miguel vs. Mateos Martínez Guadalupe. Ord. Civil Elaborar Cédula. 1 Acdo. Núm. Exp. 1057/2024.

Ckd 8 S.A. Promotora de Inversión de Capital Variable vs. Rivas Ortega Elizabeth. Juris. Voluntaria Civil Copias Certificadas. 1 Acdo. Núm. Exp. 1115/2024.

Cobranza Amigable, S.A. P. I. de C.V. vs. Espinoza Ochoa Luis Felipe y Espinoza Espinoza José Luis. Ejecutivo Mercantil Autoriza y Acceso a Sicor. 2 Acdos. Núm. Exp. 31/2009 Bis. 1.

Dávalos Rodríguez José de Jesús Yotra vs. Unión de Crédito Industrial Comercial y de Servicios Regional de Occidente S.A. de C.V. Exhortos Civil Se Ordena Girar Oficio. 1 Acdo. en Expedientillo. Núm. Exp. 979/2024 Expdllo. de Exhorto.

Decarome, Sociedad Anónima Promotora de Inversión de Capital Variable vs. Franco Mastache Erik. Especial Hipotecario Civil Oficio Sala. 2 Acdos. Núm. Exp. 467/2017 Tomo II.

SOLO CONSULTA
SOLO CONSULTA
SOLO CONSULTA

Deportes Marti S.A. de C.V. vs. Ambar Electroingeneria S.A. de C.V. y Banco Actinver Sa Institución de Banca Múltiple Grupo Financiero Actinver en su Carácter de Fiduciaria en el Controto de Fideicomiso de Administración Número 3730 y C Registrador de la Propiedad y del Comercio de la Oficina Registral de Naucalpan. Ord. Civil Admisión. 1 Acdo. Núm. Exp. 211/2025.

Dessetec Desarrollo de Sistemas Sociedad Anónima de Capital Variable vs. Sandoval Casillas Teodora. Juris. Voluntaria Civil Dese Vista. 2 Acdos. Núm. Exp. 61/2025.

Distribuidora Liverpool S.A. de C.V. vs. Decuir Saqui Laura. Ejecutivo Mercantil Elaboración de Cédula. 1 Acdo. Núm. Exp. 1075/2023.

Engecap Holding S. de R. L. de C.V. vs. Alfaxa S.A. de C.V. y Alfaro Rosales Jair Enoc Libni. Ord. Mercantil Exh. Sin Diligenciar. 1 Acdo. Núm. Exp. 591/2019.

García Morales José Luis y Morales Bonilla Claudia vs. Grupo Mexicano de Seguros S.A. de C.V. Ord. Civil Oficio de Sala. 2 Acdos. Núm. Exp. 801/2023 Segundo Tomo.

García Vásquez Abel vs. Vargas Trujillo Nancy y de la Rosa Zaldívar Francisco y Morales Santelis José y Carrillo López María del Pilar y Registro Público de la Propiedad y de Comercio de la Ciudad de México. Ord. Civil Autorización. 1 Acdo. Núm. Exp. 1159/2024.

HSBC México S a Institución de Banca Múltiple Grupo Financiero HSBC División Fiduciaria en su Carácter de Fiduciario del Fideicomiso Irrevocable de Administración F 262757 vs. Alvarado Acosta Adán. Vía de Apremio Civil Expedientillo. 1 Acdo. en Expedientillo. Núm. Exp. 151/2023.

HSBC México Sociedad Anónima Institución de Banca Múltiple Grupo Financiero HSBC División Fiduciaria en su Carácter de Fiduciario en el Fideicomiso Número F234036 vs. Cuevas Zamora Osvaldo. Vía de Apremio Civil Dada Cuenta. 1 Acdo. Núm. Exp. 671/2024.

HSBC México Sociedad Anónima Institución de Banca Múltiple Grupo Financiero HSBC División Fiduciaria en su Carácter de Fiduciario en el Fideicomiso Número F234036 vs. Cuevas Zamora. // Amparo D. C. 129/2025 hoy 383/2025- II, Interpuesto por Osvaldo Cuevas Zamora, por su Propio Derecho. // Osvaldo. Vía de Apremio Civil Infundado Recurso de Queja(Declara Firme el Auto que Desechó la Demanda). 1 Acdo. en Amparo. Núm. Exp. 671/2024 D. C. 129/2025 hoy 383/2025- II.

HSBC México Sociedad Anónima Institución de Banca Múltiple Grupo Financiero HSBC División Fiduciaria en su Carácter de Fiduciario en el Fideicomiso Número F234036 vs. López García Martha Teresita. Juris. Voluntaria Civil Exhibe Copias de Traslado. 1 Acdo. Núm. Exp. 1791/2024.

HSBC México, S.A., Institución de Banca Múltiple, Grupo Financiero HSBC vs. Quiñones Alcocer Damián Melchor. Especial Hipotecario Civil Devuelve Exh. Diligenciado. 1 Acdo. Núm. Exp. 19/2021 Segundo Tomo.

Instituto de Seguridad y Servicios Sociales de Los Trabajadores del Estado a Través de su Fondo de la Vivienda Fovissste vs. Villegas Solís Carlos Armando. Especial Hipotecario Civil Agréguese. 1 Acdo. Núm. Exp. 605/2022.

Lince Soto Laura Evelia vs. Banco Santander Sociedad Anónima Institución de Banca Múltiple, Grupo Financiero Santander México. Especial Hipotecario Civil Expdllo. Se Reserva. 1 Acdo. Núm. Exp. 1299/2024.

López Rojas Arturo vs. Garfias González Osvaldo. Ejecutivo Mercantil Dese Vista. 1 Acdo. Núm. Exp. 535/2024.

Noriega Ferreiroa María Guadalupe vs. Castrejón Sánchez Domitila. Especial Hipotecario Civil Elaborar Cédula. 1 Acdo. Núm. Exp. 1571/2024.

Nr Finance México, S.A. de C.V. vs. Sánchez Moreno Guadalupe. Ejecutivo Mercantil Autorización. 1 Acdo. Núm. Exp. 825/2023.

Orta Quintero Sergio Arcadio vs. Tapia Salinas Luis Tomás y Luna Juárez Zaida del Carmen. Especial Hipotecario Civil Se Deja Sin Efectos Girar Oficio. 1 Acdo. Núm. Exp. 501/2019.

Pérez Zavaleta María Rosa Virginia y Nava Pérez Óscar vs. Romero Jiménez Óscar Javier; Gómez Belmont Silvia; BBVA Bancomer, S.A. Institución de Banca Múltiple, Grupo Financiero BBVA Bancomer y Goñi Rojo Jorge Alberto Notario 30 del Estado de México. Ord. Civil Girar Oficio Al Arch Jud. 1 Acdo. Núm. Exp. 43/2019 Segundo Tomo.

Pineda Abundes Viridiana vs. Gómez Muñoz Julio José Luis y Gómez Muñoz Estela. Ord. Civil Acceso Al Sicor. 1 Acdo. Núm. Exp. 133/2022.

Playa Dorada Generation, S.A. de C.V. vs. Karisma Resorts de México, S.A. de C.V. //Amparo Indirecto N°. 700/2024, Interpuesto por Karisma Resorts de México, S.A. de C.V., por Conducto de su Apoderado Legal Rafael de Los Reyes Alvear de Gregorio. //. Providencias Precautorias Mercantil Se Confirma la Sent. Interl. de 23 de Julio de 2024. 1 Acdo. en Amparo. Núm. Exp. 615/2024 700/2024.

Priego López José del Carmen vs. Granados Urrieta Jorge. Ord. Civil Girar Oficios. 1 Acdo. en Expedientillo. Núm. Exp. 75/2018 Expedientillo.

Publicaciones Interactivas, Sociedad Anónima de Capital Variable vs. Paredes Reyes Daniel Eduardo. Ejecutivo Mercantil Autorizacón. 1 Acdo. Núm. Exp. 1543/2024.

Reyes Arteaga María Dolores Luz vs. Grupo Mexicano de Seguros S.A. de C.V. Ord. Civil Minuta Diligenciada. 2 Acdos. Núm. Exp. 879/2023 Tomo II.

Rodríguez Sedano Marcelo vs. Gómez Tinoco María Fernanda. Juris. Voluntaria Civil Prevención. 1 Acdo. Núm. Exp. 257/2025.

Romero Leguizamo María del Carmen vs. Medrano Rojas Estela. Ejecutivo Mercantil Expídase Copias Certificadas. 1 Acdo. Núm. Exp. 455/2024.

Sánchez García Sergio Alberto. Ord. Civil Prevención. 1 Acdo. Núm. Exp. 259/2025.

Scotiabank Inverlat Sociedad Anónima Institución de Banca Múltiple Grupo Financiero Scotiabank Inverlat vs. Alternativa 19 del Sur Sociedad Anónima de Capital Variable Sociedad Financiera de Objeto Múltiple Entidad No Regulada y Robles Pereyra Carlos Orlando y Orantes Aramoni José Luis. Ejecutivo Mercantil Minuta Presentada. 1 Acdo. Núm. Exp. 903/2022.

Scotiabank Inverlat, S.A., Institución de Banca Múltiple, Grupo Financiero Scotiabank Inverlat vs. González Hernández Alma Laura. //Amparo Indirecto N°. 598/2024- III, Interpuesto por Pablo Alfonso Ramírez Molina y Otra, por su Propio Derecho. //. Especial Hipotecario Civil Difiere Aud. Constitucional. 2 Acdos. en Amparo. Núm. Exp. 81/2020 598/2024- III.

Servicios Ecológicos Municipales, Sociedad Anónima vs. Mantilla Serrano Nelson// Amparo Indirecto 839/2024- IV Interpuesto por Juvenal Butron Yáñez. Proced. Convencional Mercantil Civil Sent. Def. Ampara y Protege. 2 Acdos. en Cuaderno_Amparo_Dem. Núm. Exp. 761/2019 839/2024- IV.

Servicios Ecológicos Municipales, Sociedad Anónima vs. Mantilla Serrano Nelson y Butron Yáñez Juvenal E. y Hinojosa Méndez Esperanza. Vía de Apremio Civil Autorización. 2 Acdos. Núm. Exp. 761/2019 Segundo Tomo.

Sin Antecedentes vs. Ojeda Aguilar Edgar Leonardo. No Definido No Definido Informe Justificado. 3 Acdos. en Amparo_Buscador. Núm. Exp. 649/2025 649/2025.

Sin Antecedentes vs. Sin Antecedentes. No Definido No Definido Oficio de Sala. 1 Acdo. en Expedientillo_Expediente_No_Conocido. Núm. Exp. 255/2021.

Sin Antecedentes vs. Sin Antecedentes. Ord. Mercantil Se Agrega Al Expedientillo. 1 Acdo. en Expedientillo_Expediente_No_Conocido. Núm. Exp. 451/2023.

Sin Antecedentes vs. Sin Antecedentes. No Definido No Definido Oficio de Sala. 1 Acdo. en Expedientillo_Expediente_No_Conocido. Núm. Exp. 53/2023.

Sin Antecedentes//Amparo Indirecto N°. 157/2024- III, Interpuesto por Alejandro Andrade Flores, por su Propio Derecho. //. Ord. Civil Informa que Se Reanuda el Proced., Se Admite Ampliación de Demanda y Señala Fecha de Aud. Constitucional. 1 Acdo. en Amparo. Núm. Exp. 157/2024 157/2024.

Sociedad Hipotecaria Federal, Sociedad Nacional de Crédito, Institución de Banca de Desarrollo, en su Carácter de Fiduciario del Fondo de Operación y Financiamiento Bancario a la Vivienda vs. Vázquez y Rodríguez Josefina. Especial Hipotecario Civil Concluido por Pago. 1 Acdo. Núm. Exp. 875/2016.

Trejo Marcelino vs. León Huitrón Esperanza de Jesús. Juris. Voluntaria Civil Elaboración de Cédula. 1 Acdo. Núm. Exp. 155/2025.

Turcott Luna Claudia Cristina vs. Arias Rodríguez Rogelio su Sucesión y Garduño López Teresa y También Conocida como Teresa Garduño de Arias su Sucesión y Arias Garduño Rogelio su Sucesión y Arias Garduño Armando su Sucesión. Ord. Civil Oficio de Sala. 1 Acdo. Núm. Exp. 489/2023.

Vázquez Rueda Claudia Alejandra vs. Rueda Silva Renato Javier y Rueda Silva José Julio. Ord. Civil Acdo. de Tramite. 2 Acdos. Núm. Exp. 1073/2023 Tomo II.

Victoria Ramírez Roberto Carlos vs. Yuriria Bautista García. Ejec. Merc. Entregar Cheque. 1 Acdo. Núm. Exp. 1559/2024.

SOLO CONSULTA
SOLO CONSULTA
SOLO CONSULTA

Villazon Espinosa Héctor vs. General Motors de México S. de R. L de C.V. //Amparo (Sala) D. C. N°. 775/2023, Interpuesto por General Motors de México, S. de R. L. de C.V., por Conducto de su Apoderado Armando Arenas Reyes. //. Ord. Civil Informa que la Suprema Corte Ejerce la Facultad de Atracción. 1 Acdo. en Amparo. Núm. Exp. 499/2021 D. C. 775/2023.

Redear, Sociedad Anónima de Capital Variable vs. Fabrica de Sandalias, S.A. de C.V. ; Berger y Berger Inmobiliaria, S.A. de C.V. y Berger Ortiz Beatriz. Ejecutivo Mercantil Requerimiento de Pago. 1 Acdo. Núm. Exp. 619/2016.

MAL PUBLICADOS

Martínez Montiel María Teresa su Sucesión vs. Notario Público Número 19 de Oaxaca de Juárez, Estado de Oaxaca, Lic. Rodolfo Morales Moreno y Director del Registro Público de la Propiedad y de Comercio de la Ciudad de México y G. A. B. Industrial S.A. de C.V. y Mena Casas Erinna. Ord. Civil Sent. Def. Ampara y Protege. 1 Acdo. Núm. Exp. 503/2022

NO PUBLICADOS

Banco Multiva Sociedad Anónima Institución de Banca Múltiple Grupo Financiero Multiva vs. Impulso Río la Venta Sociedad Anónima de Capital Variable Sociedad Financiera de Objeto Múltiple Entidad No Regulada y Narcia Álvarez José Hipólito y Molina Saldaña María Isabel. Providencias Precautorias Mercantil Deberá Estarse a Constacias. 1 Acdo. Núm. Exp. 565/2021.

Bermúdez Limón Carlos Gerardo su Sucesión vs. Guerrero Campuzano Susana y Lázaro Villegas Carlos Damián. Ord. Civil Elaborar Oficio. 1 Acdo. Núm. Exp. 1251/2022 Tomo II.

Carral Cuevas María Magdalena vs. Fricke Camacho Martha Herta y Worner Baz Marisole su Sucesión y Jiménez Murat Edilberto. Ord. Civil Acdo. en Trámite, no Publ. de su Fecha por Fallas en el Sistema. 1 Acdo. Núm. Exp. 1565/2024. 7

Engencap Holding S.A. de C.V. Sofom Enr vs. Blue Propane S.A. de C.V. y Elías Retes Jorge Alberto y Sánchez Acosta Marco Antonio. Vía de Apremio Civil Of. Sat - Vista-. 1 Acdo. Núm. Exp. 1699/2024.

García Morales José Luis y Morales Bonilla Claudia vs. Grupo Mexicano de Seguros S.A. de C.V. Ord. Civil Acdo. no Publ. del 07-05- 2025 por Fallas en el Sistema. 1 Acdo. Núm. Exp. 801/2023 Segundo Tomo.

HSBC México, Sociedad Anónima, Institución de Banca Múltiple, Grupo Financiero HSBC División Fiduciaria, en su Carácter de Fiduciario del Fideicomiso Irrevocable Identificado Con el Número F/233595 vs. Alejandro Toledo Peraza. Especial Hipotecario Civil Sin Personalidad. 1 Acdo. Núm. Exp. 1055/2019.

AUDIENCIA

Sánchez Zumbada Nicolás Narcizo y Sánchez Hernández Adrián Ernesto vs. Seguros Inbursa Sa Grupo Financiero Inbursa. Aud. Ord. Civil. 1 Audiencia. Núm. Exp. 1053/2024.

SENTENCIA DEFINITIVA DEL 12 DE MAYO DEL 2025
NO PUBLICADO

Sánchez Jaime Verónica vs. Santa María Aguirre Juan. Ord. Civil Sent. Def. No Pub. del 08- 05- 2025 por Fallas en el Sigj 1 Núm. Exp. 347/2024

LA SECRETARIA DE ACUERDOS
LIC. MARIELA MARIBEL ALDANA CRUZ

SECRETARÍA "B"
ACUERDOS DEL 12 DE MAYO DEL 2025

Abogado Alvarado Pablo vs. Maldonado Carreño Llameli. Ord. Civil Desistimiento. 1 Acdo. Núm. Exp. 1302/ 2024.

Acuña Castañeda Patricia vs. Geo Edificaciones Sociedad Anónima de Capital Variable y Instituto del Fondo Nacional de la Vivienda para los Trabajadores Infonavit. Juris. Voluntaria Civil Acuerdo. 1 Acdo. Núm. Exp. 134/2025.

Administradora Fome 1, Sociedad de Responsabilidad Limitada de Capital Variable vs. Hernández Aguilar Mónica Guadalupe. Especial Hipotecario Civil Llegada Autos. 1 Acdo. Núm. Exp. 12/2020.

Administradora de Inmuebles Samir, S.A. de C.V., Sofom E. N. R. y Préstamos Expeditos, S.A. de C.V. Sofom E. N. R vs. Dimitrios Evangelos Arvanitakis Torres, Deven Construcciones S.A. de C.V. y Dulce María Suárez Escorza. Especial Mercantil Mercantil Razón. 2 Acdos. Núm. Exp. 382/2020 Tomo II.

Administradora de Inmuebles Samir, S.A. de C.V., Sofom E. N. R. y Préstamos Expeditos, S.A. de C.V. Sofom E. N. R vs. Dimitrios Evangelos Arvanitakis Torres, Deven Construcciones S.A. de C.V. y Dulce María Suárez Escorza. //Amparo D. C. 631/2021 hoy 1642/2021, Interpuesto por Dimitrios Evangelos Arvanitakis Torres, por su Propio Derecho. //. Especial Mercantil Mercantil Se Admite el Recurso de Revisión. 1 Acdo. en Amparo. Núm. Exp. 382/2020 Amparo Directo.

Aguilar Estrada Eduardo vs. Nicolás Cortés Janette. Juris. Voluntaria Civil Acuerdo. 1 Acdo. Núm. Exp. 882/2024.

Aguilar Rosas Justino vs. Delgadillo Robles Israel. Ord. Civil Autorizaciones y Señala Nuevo Domicilio. 1 Acdo. Núm. Exp. 130/2018.

Andamios Ultra Ecológicos, S.A. de C.V. vs. Ciwong, S.A. de C.V. y Wong Guerrero Fernando. Ejecutivo Mercantil Acuerdo. 1 Acdo. Núm. Exp. 1230/2024.

Arrendadora Afirme S.A. de C.V. Sociedad Financiera de Objeto Múltiple Entidad Regulada Afirme Grupo Financiero vs. Arturo Pavón Alemán. Ejecutivo Mercantil Remiten Documentos. 1 Acdo. Núm. Exp. 122/2025.

Auto Financiamiento Automotriz S.A. de C.V. vs. Mancilla González Jenny y González Pastelin Estela. Ejecutivo Mercantil Expedientillo. 1 Acdo. Núm. Exp. 236/2025.

Autofinanciamiento Automotriz S.A. de C.V. vs. Bautista Nogales Amado y Sánchez Felipe Aarón y Ma. Teresa Vázquez Gaytán, Quien También Se Hace Llamar María Teresa Vázquez Gaytán. Ejecutivo Mercantil Acuerdo. 1 Acdo. Núm. Exp. 1728/2024.

Autofinanciamiento México S.A. de C.V. vs. Tomás Leetch Morales y Santa Santos Pérez. Ejecutivo Mercantil Auto a Disposición. 1 Acdo. Núm. Exp. 88/2025.

Autofinanciamiento México S.A. de C.V. vs. Tello Hernández Carlos y Tello Hernández María Soledad y También Conocida como Ma Soledad Tello Hernández. Ejecutivo Mercantil Razón. 2 Acdos. Núm. Exp. 1534/2024.

Banca Cremi, S.A. de C.V., Institución de Banca Múltiple, Grupo Financiero Cremi hoy Marco Antonio Camposeco Cadena y Leticia Torres Esperón vs. Constructora Brimont, S.A. de C.V. Especial Hipotecario Civil Acuerdo. 1 Acdo. Núm. Exp. 1434/2019 Bis. 2 Tomo 3.

Banco Bajío, S.A. Institución de Banca Múltiple vs. Proveedora para Ópticas Mursa, S.A. de C.V. Ejecutivo Mercantil Se Ordena Exhorto. 1 Acdo. Núm. Exp. 432/2024.

Banco Invex, S.A., Institución de Banca Múltiple, Invex Grupo Financiero Fiduciario del Fideicomiso Identificado Con el Número 1301 vs. Hernández Medina Jorge. Especial Hipotecario Civil Acuerdo. 1 Acdo. Núm. Exp. 748/2008.

Banco Mercantil del Norte, Sociedad Anónima Institución de Banca Múltiple, Grupo Financiero Banorte vs. Trejo López Iván Ariel y Érika Rodríguez Montenegro. Especial Hipotecario Civil Se Agrega Exh. Sin Diligenciar. 1 Acdo. Núm. Exp. 1364/2008 Tomo II.

Banco Mercantil del Norte Sa Institución de Banca Múltiple Grupo Financiero Banorte vs. Orozco Mora Claudia Estela. Especial Hipotecario Civil Expedientillo. 1 Acdo. en Expedientillo. Núm. Exp. 1120/2023.

Banco Mercantil del Norte Sociedad Anónima Institución de Banca Múltiple Grupo Financiero Banorte, hoy María Guadalupe Ambrosio Vieyra vs. Iglesias Hernández Miguel Ángel. Especial Hipotecario Civil Inc. de Cuantif. de Intereses. 1 Acdo. Núm. Exp. 880/2019 Tomo II.

Banco Mercantil del Norte, S.A., Institución de Banca Múltiple, Grupo Financiero Banorte, Cesionario de Hsb México, S.A., Institución de Banca Múltiple, Grupo Financiero HSBC hoy Surya Marie Viviane Son vs. Regina Paola Álvarez Amézquita León de la Vega. Especial Hipotecario Civil Expedientillo. 1 Acdo. Núm. Exp. 130/2001 Segundo Tomo.

Banco Multiva Sa Institución de Banca Múltiple Grupo Financiero Multiva vs. Nueva Subarrendadora Lomas Cantabria S.A. de C.V. Controversias de Arrendamiento Civil Dada Cuenta. 1 Acdo. Núm. Exp. 1660/2024 Segundo Tomo.

Banco Regional Sa Ibm Grupo Financiero Banregio vs. Ángeles Rendón Felipe. Ejecutivo Mercantil Se Remite a Diverso Auto. 2 Acdos. Núm. Exp. 404/2024.

Banco Santander (México) S.A. Institución de Banca Múltiple, Grupo Financiero Santander vs. Lácteos Fraba S. de P. R. de R. L., Gab División Lácteos S. de P. R. de R. L., Baudilio Rodríguez Abusaid, Mónica Leticia Garza Ruíz y Francisco Serrano Medina. (Tomo Dos). Especial Hipotecario Civil Sin Lugar. 1 Acdo. Núm. Exp. 1064/2013 Tomo II.

SOLO CONSULTA
SOLO CONSULTA
SOLO CONSULTA

Banco Santander (México), S.A. Institución de Banca Múltiple, Grupo Financiero Santander México vs. Valdés Dávila Víctor. Ejecutivo Mercantil Citación Sent. Int. 1 Acdo. Núm. Exp. 308/2016 Segundo Tomo.

Banco Santander México S.A. Institución de Banca Múltiple Grupo Financiero Santander México vs. Moreno Santamaría Marcos Antonio. Ejecutivo Mercantil Queda Firme. 1 Acdo. Núm. Exp. 228/2024.

Banco Santander México S.A. Institución de Banca Múltiple Grupo Financiero Santander México vs. Torres Zamora Juan Manuel. Especial Hipotecario Civil 1 Acdo. Núm. Exp. 648/2024.

Banco Santander México S.A. Institución de Banca Múltiple, Grupo Financiero Santander México vs. Corporativo del Norte Mafivaz S.A. de C.V. y Vázquez Herlanda Miguel y Dairy Materials S.A. de C.V. y Artesanias Fdrik S.A. de C.V. y Super Lácteos del Norte S.A. de C.V. Ejecutivo Mercantil Elaboración Exhorto. 1 Acdo. Núm. Exp. 1344/2024.

Banco de México vs. Sánchez Vázquez Dagoberto y Montore Hidalgo de Sánchez Edith. Oral Civil Dada Cuenta. 1 Acdo. Núm. Exp. 1244/2024.

Banco del Bienestar, S.N.C., Institución de Banca de Desarrollo como Fiduciario en el Fideicomiso Denominado Fondo de Protección de Sociedades Financieras Populares y de Protección a Sus Ahorradores Número 10216 vs. Operadora de Recursos Reforma, S.A. de C.V. Ord. Mercantil 2 Acdos. en Expedientillo. Núm. Exp. 840/2023.

Berkley International Compañía de Garantías México S.A. de C.V. vs. Frías Mancinas María de Guadalupe y Ingeniería Electromecánica Friman, S.A. de C.V. Ord. Mercantil Prevención. 1 Acdo. Núm. Exp. 256/2025.

Cervantes García Martín y Enrique Javier Cervantes Toiber vs. José Antonio Zúñiga Reyes y Susana Ramírez Herrera. Ejecutivo Cuantía Menor Mercantil Acuerdo. 1 Acdo. Núm. Exp. 220/2025.

Credix Gs, S.A. de C.V. Sofom E. N. R vs. Landucci Lerdo de Tejada Marco. Ord. Civil Expedientillo. 1 Acdo. Núm. Exp. 262/2023 Tomo III.

Cárdenas Cervantes Dinaser Araiza vs. Naviera y Pesquera del Pacifico S.A. de C.V. Ord. Civil Expresa Agravios. 4 Acdos. Núm. Exp. 516/2023 Tomo II.

Dessetec Desarrollo de Sistemas, Sociedad Anónima de Capital Variable hoy Villegas López José Francisco vs. Olivas Angulo Hilario y Cazarez Gastélum Almadina. Especial Hipotecario Civil 2 Acdos. Núm. Exp. 416/2007 Tomo II.

Díaz Álvarez Guadalupe vs. Grupo Mexicano de Seguros S.A. de C.V. Ord. Civil Expedientillo. 1 Acdo. Núm. Exp. 764/2024 Tomo II.

Echeverría Martínez Olga Margarita y Le Moyne Echeverría Olga Aidé vs. Camarillo Baños Enrique. Juris. Voluntaria Civil Razón. 1 Acdo. Núm. Exp. 174/2025.

Fc Financial Sociedad Anónima de Capital Variable Sociedad Financiera de Objeto Múltiple Entidad Regulada Grupo Financiero Inbursa vs. Martha Márquez Reyes. Ejecutivo Mercantil Expedientillo. 1 Acdo. Núm. Exp. 240/2025.

Franzoni Alcántara Yosy vs. Alcántara Hernández Luz Eugenia su Sucesión. Ord. Civil Solic. de Copias Certificadas. 1 Acdo. Núm. Exp. 284/2021 Tomo III.

Fypasa Construcciones, S.A. de C.V. vs. Chozas Rizo Francisco José y Morales Trejo Manuel y Sandoval Bautista Gerardo y Junco González Antonio y Méndez Anaya Luis Antonio y Peralta Rodríguez Enrique. Medios Preparatorios Mercantil Acuerdo. 1 Acdo. Núm. Exp. 1010/2023 Tomo II.

Garcia Cruz Natalia y Hernández Medina José vs. Axa Seguros, S.A. de C.V. Ord. Civil Dada Cta Apelación. 1 Acdo. Núm. Exp. 158/2022 Tomo IV.

García Hernández Laura vs. Banco Santander (México), Sociedad Anónima, Institución de Banca Múltiple, Grupo Financiero Santander y Marín y Marín Elda Salud y C. Director del Registro Público de la Propiedad y de Comercio de la Ciudad de México. Ord. Civil 1 Acdo. Núm. Exp. 24/2024.

Gaspar Cortés Aurelio vs. Gaspar Guiles Agustín. Ord. Civil Acuerdo. 1 Acdo. Núm. Exp. 1308/2023.

Gongora Basurto Blanca Ivette vs. Guerrero García Hugo y Chávez Benítez Alma Yelly. Ord. Civil Acuerdo. 1 Acdo. Núm. Exp. 784/2023.

González Bedolla Sandra Rocío vs. González Gómez Modesto y Rodríguez Pajaro Dolores. Juris. Voluntaria Mercantil 1 Acdo. Núm. Exp. 792/2022.

González Cervantes Virginia vs. José Maximino Martínez Esquivel y Otro. Oral Mercantil Acuerdo. 1 Acdo. Núm. Exp. 1432/2024 Tomo IV.

González Lara Martha Aurora vs. González Lara Martha Angélica. Ejecutivo Mercantil Elaboración Cedulas. 1 Acdo. Núm. Exp. 1324/2024.

Gutiérrez González Roberto vs. Grupo Mexicano de Seguros S.A. de C.V. Ord. Civil Expedientillo. 1 Acdo. Núm. Exp. 1356/2024.

Hesles Nájera Georgina vs. Benítez Cuéllar //Amparo 345/2025 hoy 472/2025- I, Interpuesto por Chistian Camacho Barrera por su Propio Dedecho Víctor Ricardo. Controversias de Arrendamiento Civil Informa que Se Avoca Al Conocimiento del Juic. de Amparo, Tiene por Convalidadas Las Actuaciones y Señala Fecha de Aud. Constitucional. 2 Acdos. en Amparo. Núm. Exp. 1276/2024 345/2025 hoy 472/2025- I.

HSBC México, S.A. Institución de Banca Múltiple, Grupo Financiero HSBC, División Fiduciaria e Hipotecaria Independiente, S.A. de C.V. Sociedad Financiera de Objeto Limitado Ahora Hipotecaria Independiente S.A. de C.V., Sociedad Financiera de Objeto Múltiple Entidad No Regulada vs. Promoservicios la Quinta Bonita, S.A. de C.V. Banco del Bajío S.A. Institución de Banca Múltiple, División Fiduciaria, Millán Cepeda Rurico Jesús, Rodríguez Lagunes Estela, Salazar Colome Silvia Cecilia, Promotora de Desarrollo Urbanos en el Estado de Quintana Roo, S.A. de C.V. e Impulsora Inmobiliaria del Tropico S.A. de C.V. Especial Hipotecario Civil Dada Cuenta. 1 Acdo. Núm. Exp. 276/2015 Tomo II.

HSBC México, S.A. Institución de Banca Múltiple, Grupo Financiero HSBC, División Fiduciaria e Hipotecaria Independiente, S.A. de C.V. Sociedad Financiera de Objeto Limitado Ahora Hipotecaria Independiente S.A. de C.V., Sociedad Financiera de Objeto Múltiple Entidad No Regulada//Amparo Indirecto 306/2025- I Interpuesto por Jesús Rodela Aguero Commo Apoderado de Banco del Bajío, Sociedad Anónima Institución de Banca Múltiple y como Fiduciaria del Fideicomiso 6065- 10- 79 vs. Promoservicios la Quinta Bonita, S.A. de C.V. Banco del Bajío S.A. Institución de Banca Múltiple, División Fiduciaria, Millán Cepeda Rurico Jesús, Rodríguez Lagunes Estela, Salazar Colome Silvia Cecilia, Promotora de Desarrollo Urbanos en el Estado de Quintana Roo, S.A. de C.V. e Impulsora Inmobiliaria del Tropico S.A. de C.V. Especial Hipotecario Civil Se Actualiza la Causa de Improcedencia, toda Vez que Han Cesado Los Efectos del Acto Reclamado, por Tanto, Se Sobresee. 1 Acdo. en Cuaderno_Amparo_Act. Núm. Exp. 276/2015 306/2025- I.

HSBC México, Sociedad Anónima Institución de Banca Múltiple, Grupo Financiero HSBC División Fiduciaria en su Carácter de Fiduciario en el Fideicomiso No. F/234036 vs. Tavera Blanco Roberto Carlos. Especial Hipotecario Civil Citación Sent. Int. 1 Acdo. Núm. Exp. 1198/2018.

HSBC México, Sociedad Anónima, Institución de Banca Múltiple, Grupo Financiero HSBC División Fiduciaria en el Fideicomiso Irrevocable Número F/243264 vs. Flores Gómez Jaime y Javier García Diana Lilia. Especial Hipotecario Civil 1 Acdo. Núm. Exp. 708/2017 Tomo II.

Ibarra Jiménez Evangelina del Carmen vs. Ibarra Villegas Octavio. Ord. Civil Expedientillo. 2 Acdos. Núm. Exp. 1122/2022.

Instituto de Seguridad Social para las Fuerzas Armadas Mexicanas vs. Bautista Pérez Víctor. Especial Hipotecario Civil Acuerdo. 1 Acdo. Núm. Exp. 858/2023.

Instituto de Seguridad y Servicios Sociales de Los Trabajadores del Estado a Través de su Fondo de la Vivienda (Fovissste) vs. Torres Valenzuela Carmen Isela. Ord. Civil Acuerdo. 1 Acdo. Núm. Exp. 2/2023.

Instituto del Fondo Nacional de la Vivienda para los Trabajadores vs. Reséndiz Robles Juan Carlos y Meza Chávez Ana Laura. Especial Hipotecario Civil Acuerdo. 1 Acdo. Núm. Exp. 1212/2018.

Kalloi Fajta Bela vs. Díaz Ochoa Karla Berenice y Díaz Ochoa Alfredo Isaac y Díaz Ochoa Alejandro Iván y Díaz Ochoa Marco Antonio y Díaz Madrid Alfredo y Ochoa de Díaz Blanca Leticia y Inmobiliaria Vallescondido S.A. de C.V. y Instituto de la Finción Registral del Estado de México, Oficina Registral de Tlalnepantla. Ord. Civil 1 Acdo. Núm. Exp. 34/2024.

Logen S.A. de C.V. vs. Beck Internacional de México S de R.L. de C.V. Ord. Mercantil Informa que Las Partes No Interpusieron Recurso de Inconformidad a que Se Refiere el Artículo 202 de la Ley de Amparo; Declarando Firme el Auto de 20 de Marzo que Tuvo por Cumplida la Ejecutoria. 1 Acdo. en Cuaderno_Amparo_Act. Núm. Exp. 1608/2024 332/2024.

SOLO CONSULTA
SOLO CONSULTA
SOLO CONSULTA

Logen S.A. de C.V. vs. Beck Internacional de México S de R.L. de C.V. Ord. Mercantil Dada Cuenta. 1 Acdo. Núm. Exp. 1608/2024 Segundo Tomo.

Márquez Constantino Hilarión Andrés vs. Alba Mendoza Dolores y Rojas Velázquez Gilberto Martín. Vía de Apremio Civil Dada Cuenta. 1 Acdo. Núm. Exp. 1176/2023.

Mena Hernández, Quien También Acostumbra a Usar el Nombre de María Eugenia Mena Hernández de Arteaga y/o María Eugenia Agustina Mena de Arteaga María Eugenia vs. Mena Hernández Yolanda y Jarero y Mena Brunilda Mireya Julieta y Mendoza Mena Jorge Eduardo y Sánchez Jarero René Martín. Ord. Civil Reconoce Personalidad. 1 Acdo. Núm. Exp. 850/2023 Segundo Tomo.

Miranda Najar Arturo vs. Luna de la Rosa María Inés. Ejecutivo Mercantil 1 Acdo. Núm. Exp. 1422/2024 Bis. 1.

Morales Villa Raquel Sarahi vs. Chubb Seguros México S.A. Especial Mercantil Mercantil Desechamiento. 1 Acdo. Núm. Exp. 212/2025.

Muñoz Carrillo Rubén y Pérez Vieyra Rocío vs. Administración y Proyectos Mdt Sapi de C.V. Ord. Civil Admisión. 1 Acdo. Núm. Exp. 210/2025.

Muñoz Ramírez Raymundo, su Sucesión y Hernández Hernández María del Carmen vs. Hospital de Especialidades Mig, S.A. de C.V., Clínica Torres, S. C., Torres López Edgar, Rebollar González Roberto Carlos y Torres García Eutimio. Ord. Civil 2 Acdos. Núm. Exp. 528/2017 Tomo V.

Nakamura Tenorio Kazumi y Zapien Silvestre Sergio vs. Sotelo Alcalá Lucía de Lourdes. Ord. Civil Se Ordenan Copias Certificadas. 1 Acdo. Núm. Exp. 222/2022 Tomo 2.

Nr Finance México S.A. de C.V. vs. Martínez Bañuelos Pedro. Ejecutivo Mercantil Autorizaciones. 1 Acdo. Núm. Exp. 1242/2023.

Nueva Walmart de México, S. de R. L. de C.V. vs. Promoción y Operación, S.A. de C.V. //Amparo Indirecto Número 1110/2022, Interpuesto por Promoción y Operación, Sociedad Anónima de Capital Variable, por Conducto de su Apoderada Ana Laura Elizalde León. //. Ord. Mercantil Informa que el Tribunal Colegiado Resolvió Infundado el Recurso de Inconformidad. 1 Acdo. en Cuaderno_Amparo_Dem. Núm. Exp. 530/2021 1110/2022.

Orfeon Videovox S.A. vs. Pabon Olivares Humberto de Jesús. // Tomo Dos//. Ord. Mercantil Solic. Copias Certificadas. 1 Acdo. Núm. Exp. 692/2002 Tomo Tres.

Ortega Mendoza Georgina vs. Canela Carranca Claudio y Auricell, S. R. L. de C.V. Ejecutivo Mercantil Informa que la Suprema Corte de Justicia de la Nación Desecho por Improcedente el Recurso de Revisión Hecho Valer. 1 Acdo. en Cuaderno_Amparo_Dem. Núm. Exp. 74/2025 Dc 578- 2024.

Paz Alonso Teresa Patricia vs. Paz Cuéllar María Concepción y Paz Cuéllar Alejandra Selene. Ord. Civil Acuerdo. 1 Acdo. Núm. Exp. 1684/2024 Segundo Tomo.

Pérez Villagómez Fernando vs. Ibáñez Belmont Mariela Beatriz. Juris. Voluntaria Civil Devolución de Documentos. 1 Acdo. Núm. Exp. 152/2025.

Préstamo Empresarial Oportuno, S.A. de C.V., S. F. P vs. Guzmán Morales Luisa Esmeralda. Providencias Precautorias Mercantil Aclaración de Auto. 1 Acdo. Núm. Exp. 116/2024.

Rebollo García J. Jesús vs. Broissin Alvarado Carlos Alberto su Sucesión. Ejecutivo Cuantía Menor Mercantil Acuerdo. 1 Acdo. Núm. Exp. 1380/2024.

Rivera Cruz Federico vs. Rivera Cruz Raúl y Director del Registro Público de la Propiedad y del Comercio de la Ciudad de México. Ord. Civil Vista. 1 Acdo. Núm. Exp. 588/2021.

Rivera Peña Karle Emiret vs. Producciones Wen S.A. de C.V. y Osorio Ortiz Wenceslao y Osorio Ortiz Juan. Ord. Civil 1 Acdo. Núm. Exp. 754/2023 Tomo II.

Rodríguez Castro Diana Fernanda y Rodríguez Castro Melissa vs. Arreola Castro Alan Alfonso. Ord. Civil Remite Documentos. 1 Acdo. Núm. Exp. 184/2024.

Rodríguez Revilla Luis Fernando vs. González Balderas Cecilia Alicia y C Director del Registro Público de la Propiedad y del Comercio de la Ciudad de México. Ord. Civil Acuerdo. 1 Acdo. Núm. Exp. 874/2024.

Rodríguez Albarrán Juan Carlos vs. Balderas 136 S.A. de C.V. Ord. Civil Se Agregan Copias Certificadas. 1 Acdo. Núm. Exp. 490/2024 Tomo II.

Rosales Altamirano Froylan Tomás su Sucesión y También Conocido como Froylan Tomás Rosales y Altamirano y-o. Tomás Rosales Altamirano vs. Construcción Adecuada Sa y Banco Nacional de Obras y Servicios Públicos S.N.C. y C Director del Registro Público de la Propiedad y del Comercio de la Ciudad de México. Ord. Civil Expedientillo. 1 Acdo. Núm. Exp. 530/2024.

Ruíz Reza Héctor Marcelino vs. Sánchez Martínez Frumencio y de la Garza Fernández María Teresita del Niño Jesús. Ord. Civil Acuerdo. 1 Acdo. Núm. Exp. 518/2024.

Salas Pozas María Catalina vs. Bradshaw de Mccann Ethel y Underwood Mcann Francis y C Director del Registro Público de la Propiedad y del Comercio de la Ciudad de México. Ord. Civil Puesta a Disposición. 1 Acdo. Núm. Exp. 180/2025.

Salvador José Alcacio vs. Díaz Hernández Luis Gabriel y Banco Mercantil del Norte, S.A., Institución de Banca Múltiple, Grupo Financiero Banorte. Ord. Civil Razón. 1 Acdo. Núm. Exp. 570/2024.

Santander Consumo S.A. de C.V. Sociedad Financiera de Objeto Múltiple Entidad Regulada Grupo Financiero Santander México vs. Aguilar Jiménez Blanca Estela. Providencias Precautorias Mercantil Se Agrega Expdllo. y Se Ordena Oficio. 2 Acdos. Núm. Exp. 532/2023.

Santander Consumo Sociedad Anónima de Capital Variable Sociedad Financiera de Objeto Múltiple Entidad Regulada Grupo Financiero Santander vs. Operez Juárez José Pedro. Ejecutivo Cuantía Menor Mercantil Dada Cuenta (Se Aclara Proveído). 1 Acdo. Núm. Exp. 1466/2024.

Santos Duarte Ángel Sabino vs. Méndez Oteo Francisco su Sucesión y por Conducto de su Albacea Méndez Cervantes Francisco y Arroyo García Raúl Sergio. Ord. Civil Acuerdo. 2 Acdos. Núm. Exp. 1190/2024.

Scotiabank Inverlat Sa Institución de Banca Múltiple Grupo Financiero Scotiabank Inverlat vs. Carmona Álvarez Ángel. Vía de Apremio Civil Se Agrega Oficio. 4 Acdos. Núm. Exp. 924/2024.

Scrap II, S. de R. L. de C.V. vs. Martínez García Martha Alejandra. Especial Hipotecario Civil Acuerdo. 1 Acdo. Núm. Exp. 466/2008.

Secreto. Providencias Precautorias Mercantil Desechamiento. 1 Acdo. Núm. Exp. 214/2025.

Secreto. Ejecutivo Mercantil Acuerdo. 1 Acdo. Núm. Exp. 256/2023.

Secreto. Ejecutivo Mercantil Acuerdo. 1 Acdo. Núm. Exp. 280/2024.

Sierra Noriega Gloria vs. Moreno Sánchez Sebastián Francisco y Edificaciones Huracanes y Construcciones Msc S.A. de C.V. Ejecutivo Mercantil Expedientillo. 1 Acdo. Núm. Exp. 582/2022 Tomo II.

Sin Antecedentes vs. Sin Antecedentes. No Definido No Definido Resolución de Sala. 1 Acdo. en Expedientillo_Expediente_No_Conocido. Núm. Exp. 1028/2024.

Sin Antecedentes vs. Sin Antecedentes. No Definido No Definido 1 Acdo. en Expedientillo. Núm. Exp. 1080/2023.

Sistema de Crédito Automotriz S.A. de C.V. vs. García Olvera Araceli y Covarrubias García Martín. Vía de Apremio Civil Proporciona Correo. 1 Acdo. Núm. Exp. 1812/2024.

Sociedad Hipotecaria Federal Sociedad Nacional de Crédito Institución de Banca de Desarrollo Fiduciario Sustituto en el Fideicomiso del Fondo de Operación y Financiamiento Bancario a la Vivienda (Fovi) antes Banco de México vs. Espinosa y Ramírez Manuel y Josefa Martínez Vera. Especial Hipotecario Civil Expedientillo. 1 Acdo. Núm. Exp. 294/2008 Tomo II.

Sociedad Hipotecaria Federal Sociedad Nacional de Crédito Institución de Banca de Desarrollo en su Carácter de Fiduciario Sustituto del Fondo de Operación y Financiamiento Bancario a la Vivienda vs. García González Moisés Martín. Especial Hipotecario Civil Dada Cuenta. 1 Acdo. Núm. Exp. 1146/2024.

Sofihaa Financiera, S.A. de C.V. Sociedad Financiera de Objeto Múltiple, Entidad No Regulada vs. Tres Parientes, Sociedad de Producción Rural de Responsabilidad Limitada, Jesús Manuel Bustillos Holgin, Carlos Guillermo Prince Almaraz, Miriam Elizabeth Prince Almaraz, Lázaro Prince Almaráz, Maximina Roque Aguero y Unión de Sociedades de Producción Rural Engordadores Avícolas de Mapimi Sociedad de Producción Rural de Responsabilidad Limitada. Especial Hipotecario Civil Acuerdo. 1 Acdo. Núm. Exp. 944/2013 Tomo II.

Soto Pimentel María de Lourdes y Olvera Nava Álvaro vs. Mónica Elena Baltazar Arana. Ord. Civil Se Acusa la Rebeldía. 1 Acdo. Núm. Exp. 318/2021.

SOLO CONSULTA
SOLO CONSULTA
SOLO CONSULTA

Spalancati S.A. de C.V. vs. Creatividad y Desarrollo Comercial S.A. de C.V. y Concha Collado Luis Miguel. Ord. Mercantil 1 Acdo. Núm. Exp. 1326/2024.

Sólida Administradora de Portafolios, S.A. de C.V., Sociedad Financiera de Objeto Múltiple, Entidad Regulada, Grupo Financiero Banorte, hoy Arrendadora y Factor Banorte Sociedad Anónima de Capital Variable, Sociedad Financiera de Objeto Múltiple, Entidad Regulada, Grupo Financiero Banorte vs. Moreno Flores Óscar y Proo Flores Bertha. Especial Hipotecario Civil Glosa Expedientillo. 1 Acdo. Núm. Exp. 668/1997 Tomo III.

Tenorio Toledano María Luisa vs. Martínez Aldana María Guadalupe y Quien También Usa el Nombre de Ma Guadalupe Alejandrina Martínez Aldana. Ejecutivo Mercantil Expedientillo. 1 Acdo. Núm. Exp. 1502/2024.

Torrero Moreno Arturo vs. Fernando Abogado Pacheco. Ejec. Merc. 1 Acdo. Núm. Exp. 2436/1993.

Tubac, S.A. de C.V. hoy Tubac, Sociedad de Responsabilidad Limitada, de Capital Variable vs. Tradeco Infraestructura S.A. de C.V. Ord. Mercantil Puesta a Disposición. 1 Acdo. Núm. Exp. 146/2017 Principal Tomo II.

Vfc Financial Capital, S.A. de C, V, Sofom, E. N. R vs. Borja Suárez Gilberto. Vía de Apremio Civil Acuerdo. 1 Acdo. Núm. Exp. 490/2021 Tomo II.

Villanueva Martínez Ma de la Luz vs. González Valdez María. Ord. Civil Remiten Documentos. 1 Acdo. Núm. Exp. 1574/2024.

Viveros Sánchez Sonia Beatriz vs. Aseguradora Interacciones S.A. de C.V. Grupo Financiero Interacciones Ahora Seguros Banorte S.A. de C.V. Grupo Cinanciero Banorte vs. Cfe, Empresa Productiva del Estado y/o Cfe Distribución y Essentialiter Moderator S.A. de C.V. Ord. Civil Se Remite a Diverso Auto. 3 Acdos. Núm. Exp. 222/2024.

Vázquez Esparragoza Mónica Monserrat y Martínez Cuevas Noé vs. Martínez Morales José Antonio y Yakis Tourist S.A. de C.V. y Qualitas Compañía de Seguros S.A. de C.V. Ord. Civil Acuerdo. 2 Acdos. Núm. Exp. 1670/2024 Tomo IV.

Yralda Meléndez Sergio vs. Iralda Capilla Anais Alejandra y Iralda Capilla Sebastián Octavio. Ord. Civil Se Señala Fecha de Aud. de Conciliación. 1 Acdo. Núm. Exp. 390/2024.

Zamora Zamudio Josefina Maribel vs. Ramírez Vázquez Gabriela. Ord. Civil Acuerdo. 2 Acdos. Núm. Exp. 176/2025.

Zamudio Ortiz Amelia vs. Isidoro Hernández Mireles y Miriam de la Mora Figueroa de Hernández. Especial Hipotecario Civil Se Da Vista a la Parte Actora. 1 Acdo. Núm. Exp. 8/2003 Tomo III.

La Fama Montañesa Fabrica de Hilados y Tejidos de Algodón, Sociedad Anónima vs. Ideas Bienes Raíces, S.A. de C.V. Ord. Civil Expedientillo. 2 Acdos. Núm. Exp. 274/2019 Segundo Tomo.

Scotiabank Inverlat, Sociedad Anónima, Institución de Banca Múltiple, Grupo Financiero Scotiabank Inverlat hoy Inversiones Firpo, Sociedad Anónima de Capital Variable vs. Perea González José Alberto y García Trueba Jéssica. Especial Hipotecario Civil Se Agrega Oficio y Exh. y Se Ordena Exhorto. 1 Acdo. Núm. Exp. 120/2020 Tomo II.

NO PUBLICADOS

Banco Inbursa, Sociedad Anónima, Institución de Banca Múltiple, Grupo Financiero Inbursa vs. Paredes Martínez Luis. Especial Hipotecario Civil Acdo. no Publ. del 07- 05- 2025 por Fallas en el Sistema. 1 Acdo. Núm. Exp. 150/2022.

Piza González Tina Paola vs. Trueba Calleja Juan Enrique y Calleja Montes de Oca María de Lourdes Maricela. Ord. Civil 1 Acdo. Núm. Exp. 712/2019 Tomo III.

Scotiabank Inverlat, S.A., Institución de Banca Múltiple, Grupo Financiero Scotiabank Inverlat vs. Muñoz Guerrero José Luis. Especial Hipotecario Civil Acdo. No Pub. del 08- 05- 2025 por Fallas en el Sigj. 1 Acdo. Núm. Exp. 198/2022.

Toscano Franco Froylan Octavio vs. Pineda Pineda Salvador. Juris. Voluntaria Civil Prevención, no Publ. de su Fecha. 1 Acdo. Núm. Exp. 244/2025.

AUDIENCIA

Banco Multiva Sa Institución de Banca Múltiple Grupo Financiero Multiva vs. Nueva Subarrendadora Lomas Cantabria S.A. de C.V. Aud. Incidental Controversias de Arrendamiento Civil. 1 Audiencia. Núm. Exp. 1660/2024 Segundo Tomo.

Logen S.A. de C.V. vs. Beck Internacional de México S de R.L. de C.V. Aud. Ord. Mercantil. 1 Audiencia. Núm. Exp. 1608/2024 Segundo Tomo.

Sentencia Interlocutoria

NO PUBLICADOS

Scotiabank Inverlat, S.A., Institución de Banca Múltiple, Grupo Financiero Scotiabank Inverlat vs. Muñoz Guerrero José Luis. Especial Hipotecario Civil Sent. Interl. No Pub. del 08- 05- 2025 por Fallas en el Sigj 1 Núm. Exp. 198/2022

Sociedad Hipotecaria Federal S.N.C. Institución de Banca de Desarrollo en su Carácter de Fiduciario Sustituto del Fondo de Operación y Financiamiento Bancario a la Vivienda vs. Zamorano Hernández Beatriz. Esp. Hip. Sent. Interl. no Publ. del Día 05- 05- 2025 1 Núm. Exp. 442/2007

EL SECRETARIO CONCILIADOR EN FUNCIONES DE SECRETARIO DE ACDOS. POR M.I.

LIC. MAURICIO NÚÑEZ RAMÍREZ

DÉCIMO DE LO CIVIL

SECRETARÍA "A"

ACUERDOS DEL 12 DE MAYO DEL 2025

Banco Ve por más S.A., Institución de Banca Múltiple, Grupo Financiero Ve por más vs. Quinta Fachada, S.A. P. I. de C.V. y Murguía Peniche Francisco José. Ejecutivo Mercantil Amparo. 2 Acdos. en Amparo. Núm. Exp. 151/2025 Amparo 552/2025.

Camarillo Salas Mario, su Sucesión vs. René Ramírez Zúñiga y Otros. Ord. Civil Amparo. 1 Acdo. en Amparo. Núm. Exp. 395/2019 Amparo 580/2024.

Despachadora de Abastos de Jalisco, Sociedad de Responsabilidad Limitada de Capital Variable. Especial Hipotecario Civil Amparo. 1 Acdo. en Amparo. Núm. Exp. 805/2024 Bis. 1 Cuad. de Amparo.

García Trejo Miguel Ángel. Juris. Voluntaria Civil Amparo. 1 Acdo. en Amparo. Núm. Exp. 2079/2023 Amparo 2079/2023.

Hernández Vázquez su Sucesión Roberto vs. Villegas Castro Ricardo. Ord. Civil Amparo. 1 Acdo. en Amparo. Núm. Exp. 1345/2023 Amparo 511/2025.

Ojeda Aguilar Edgar Leonardo. Ord. Civil Amparo. 1 Acdo. en Amparo_Buscador. Núm. Exp. 649/2025 Amparo 645/2025.

Préstamos Felices en 15 Minutos, S.A. de C.V., Sociedad Financiera de Objeto Múltiple, Entidad No Regulada vs. Migueltorena Pato Manuel. Ejecutivo Mercantil Amparo. 1 Acdo. en Amparo. Núm. Exp. 219/2023 Amparo 1327/2024.

Ramos Garduño José Octavio vs. Castellanos Zetina María del Carmen Patricia. Ejecutivo Mercantil Amparo. 1 Acdo. en Amparo. Núm. Exp. 137/2024 Amparo Directo.

AUDIENCIA

NO PUBLICADOS

Sandoval Cabrera Francisco Guillermo vs. Cabrera Gutiérrez María Guadalupe Nayeli. Aud. de Concil. Ord. Civil. 1 Audiencia. Núm. Exp. 155/2024.

SENTENCIAS DEFINITIVAS DEL 12 DE MAYO DEL 2025

BBVA México Sociedad Anónima Institución de Banca Múltiple Grupo Financiero BBVA México vs. Huerta Escobedo Rodrigo. Especial Hipotecario Civil Sent. Definitivas 1 Núm. Exp. 1063/2024

NO PUBLICADOS

Ramos Garduño José Octavio vs. Castellanos Zetina María del Carmen Patricia. Ejecutivo Mercantil Sent. Def. 1 Núm. Exp. 137/2024

EL SECRETARIO DE ACUERDOS

LIC. EDGAR IVÁN RAMÍREZ JUÁREZ

SECRETARÍA "B"

ACUERDOS DEL 12 DE MAYO DEL 2025

Alcántara Arreola Iván Eduardo vs. Nuevo Sanatorio Durango S.A. de C.V. Ord. Civil Amparo. 1 Acdo. en Amparo. Núm. Exp. 876/2024 Amparo 634/2025.

Banco Santander México, S.A., Institución de Banca Múltiple Grupo Financiero Santander México vs. Navarro Karina Ivonne. Providencias Precautorias Mercantil Amparo. 2 Acdos. en Amparo. Núm. Exp. 1290/2023 Bis. 1 - IX 639/2024.

Cibanco, S.A. Institución de Banca Múltiple, en su Carácter de Fiduciario en el Fideicomiso Número F/00430 vs. Jerry Jackson Montero y Otra. Especial Hipotecario Civil Amparo. 1 Acdo. en Amparo. Núm. Exp. 1320/2019 Amparo 339/2025.

Ingeniería, Tecnología y Desarrollo, Industria Inteligente, S.A. de C.V. vs. Administradora Mexicana de Hipódromo, S.A. de C.V., Mio Games, S.A. de C.V., Libros Foráneos S.A. de C.V., Operadora Cantabria, S.A. de C.V., Operadora de Espectáculos Deportivos,

SOLO CONSULTA
SOLO CONSULTA
SOLO CONSULTA

S.A. de C.V., Promo Juegos de México, S.A. de C.V. y Recreativos Marina, S.A. de C.V. Providencias Precautorias. //Amparo Indirecto N°. 1070/2024- V hoy 974/2024- Iv, Interpuesto por Operadora de Espectáculos Deportivos, Sociedad Anónima de Capital Variable y Otros, por Conducto de su Representante Legal Bruno Gastélum Glender. Tomo Ii//. Ord. Mercantil Amparo. 1 Acdo. en Amparo. Núm. Exp. 152/2025 1070/2024- V hoy 974/2024- IV.

AUDIENCIA

Castro Arellano Danielle Stefani vs. Castro Arellano Francisco Javier Pluvio y Obregón Zubiria Adriana y Castro Obregón Fátima y Castro Obregón Maximiliano. Ord. Civil. 1 Audiencia. Núm. Exp. 902/2024.

EL SECRETARIO DE ACUERDOS
LIC. EDWIN ROSEY DÍAZ

DÉCIMO PRIMERO DE LO CIVIL

SECRETARÍA "A"
ACUERDOS DEL 12 DE MAYO DEL 2025

Álvarez Verduzco Fernando vs. Valladares Beltrán Manuel Enrique y Caminos y Puentes Federales de Ingresos y Servicios Conexos Capufe y Axa Seguros S.A. de C.V. Ord. Civil Comparecencia. 1 Acdo. Núm. Exp. 793/2021.

Aragón Zárate Sara vs. Aragón Zárate Judith y Aragón Rodríguez Elías y C Director del Registro Público de la Propiedad y de Comercio de la Ciudad de México. Ord. Civil Cedula y Razon Actuarial. 1 Acdo. Núm. Exp. 157/2025.

Arrendadora y Factor Banorte, S.A. de C.V., Sociedad Financiera de Objeto Múltiple, Entidad Regulada, Grupo Financiero Banorte antes Sólida Administradora de Portafolios S.A. de C. V, Sociedad Financiera de Objeto Múltiple, Entidad Regulada Grupo Financiero Banorte vs. Bautista Santiago Hugo y Otra. Especial Hipotecario Civil Comparecencia. 1 Acdo. Núm. Exp. 507/1999 Tomo 2.

Aseguradora Aserta, S.A. de C.V. vs. Rco Montajes y Terracerias, S.A. de C.V. Ejecutivo Civil 18. 2 Acdos. Núm. Exp. 1387/2024 Tomo I.

Banca Mifel S.A. Institución de Banca Múltiple Grupo Financiero Mifel en su Carácter de Fiduciario en el Fideicomiso de Administración Número 800 2007 vs. Suvs y Vehículos Exclusivos S.A. de C.V. Controversias de Arrendamiento Civil Comparecencia. 1 Acdo. Núm. Exp. 437/2024.

Banco Invex S.A. Institución de Banca Múltiple Invex Grupo Financiero Fiduciario vs. Isunza Duhart Rodolfo. Especial Hipotecario Civil P- 35. 1 Acdo. Núm. Exp. 1463/2011 Tomo Ii.

Banco Invex, S.A. Institución de Banca Múltiple Invex Grupo Financiero en su Carácter de Fiduciario en el Fideicomiso Irrevocable de Administración Número 1301 vs. Pérez Vera Emeterio. Especial Hipotecario Civil Expedientillo. 1 Acdo. Núm. Exp. 383/2014 Tomo Ii.

Banco Invex, S.A. Institución de Banca Múltiple Invex Grupo Financiero vs. Pallares Juárez Patricia. Especial Hipotecario Civil Promoción Virtual. 1 Acdo. Núm. Exp. 535/2013.

Banco Mercantil del Norte Sociedad Anónima Institución de Banca Múltiple Grupo Financiero Banorte vs. Batres Cano Edgar Armando. Juris. Voluntaria Civil Disposición. 1 Acdo. Núm. Exp. 667/2021.

Banco Santander México S.A. Institución de Banca Múltiple Grupo Financiero Santander México vs. Moreno Páez María Martha. Especial Hipotecario Civil Oficio Sala. 2 Acdos. Núm. Exp. 1651/2024.

Banco Santander México S.A. Institución de Banca Múltiple Grupo Financiero Santander México vs. Pantoja Jiménez Juan Ramón. Ejecutivo Mercantil P- 113. 1 Acdo. Núm. Exp. 1891/2024.

Banco Santander México, S.A. Institución de Banca Múltiple, Grupo Financiero Santander México vs. Valdés Dávila Víctor y María Elisa Tavera Carrillo. Ejecutivo Mercantil Promoción Virtual. 1 Acdo. Núm. Exp. 299/2016 Tomo Ii.

Banco Santander México, S.A. Institución de Banca Múltiple, Grupo Financiero Santander México vs. Merino e Lucila y Lorenzo Béjarano Pantoja. Proced. Convencional Mercantil Civil Disposición. 1 Acdo. Núm. Exp. 257/2019 Tomo Ii.

Banco Santander vs. Grupo Añorve S.A. de C.V. y Añorve Meza Ángel Alejandro. Ejecutivo Civil P- 124. 1 Acdo. Núm. Exp. 1775/2024.

Bruno Martínez Anastacia vs. Moller Ruíz Rafael y Sociedad Cooperativa Provivienda y C Director del Registro Público de la Propiedad y del Comercio de la Ciudad de México. Ord. Civil Oficio. 1 Acdo. Núm. Exp. 915/2024.

Bueno Castañeda Andrés Víctor Manuel y Otros vs. Hernández Ramírez María de la Luz. Ord. Civil Oficio. 1 Acdo. Núm. Exp. 235/2018 Tomo Ii.

Calderón López Norma y Calderón López Fidel y Calderón García Elisa y Calderón García Sara vs. Calderón García Noé y García Arias Aurelia y Calderón García Fidel. Ord. Civil P- 33. 1 Acdo. Núm. Exp. 223/2025.

Castillo Narcizo Jacinto vs. Nájera González Germán y Torres Cruz Reyna Sandra. Ord. Civil Comparecencia. 3 Acdos. Núm. Exp. 1129/2024.

Ci Banco, S.A. Institución de Banca Mjultiple, Actuando en su Carácter de Fiduciaria en el Fideicomiso F/00102 vs. Echivestre Rodríguez Luz Janett y Otro. Especial Hipotecario Civil P- 95. 1 Acdo. Núm. Exp. 691/2018.

Ci Banco, S.A., Institución de Banca Múltiple vs. Villegas Sandoval José María y Domínguez Encinas Brenda Patricia. Especial Hipotecario Civil 96. 1 Acdo. Núm. Exp. 809/2024.

Contreras Arrigan Elia Arlette vs. Hernández Quintana Genaro y Alarcón García Teodora. Especial Hipotecario Civil Promoción Electrónica. 1 Acdo. Núm. Exp. 95/2023.

Contreras Martínez Gabriel Salvador vs. Vega Baca Adriana. Ord. Civil Promoción 48. 1 Acdo. en Amparo. Núm. Exp. 807/2018 Bis. 1 de Amparo D. C. 290/2025.

Credix Gs S.A. de C.V. Sociedad Financiera de Objeto Múltiple Entidad No Regulada vs. Ventosa y de Campo Ricardo Maniel. Vía de Apremio Civil P- 107. 1 Acdo. en Tercería. Núm. Exp. 247/2023 Terc. Excl. de Dominio.

Cruz de Jesús Lucía vs. Martínez Ortega Agapito y Piña García Pablo y C Director del Registro Público de la Propiedad y de Comercio de la Ciudad de México. Ord. Civil Oficio. 1 Acdo. Núm. Exp. 35/2025.

Distribuidora Imagen y Salud Integral S.A. vs. Farmacias a y M S.A. de C.V. Ord. Civil Promoción Virtual. 1 Acdo. Núm. Exp. 401/2020.

Domínguez Sánchez Itzel Nallely y Domínguez Sánchez Cinthia Melissa y Domínguez Sánchez Marisol vs. Inverstart Arrendadora S.A. de C.V. y la Latinoamericana Seguros S.A. Ord. Civil P- 3. 1 Acdo. Núm. Exp. 177/2025.

Eisa Meditronics S.A. de C.V. y Soporte Técnico en Ingeniería Electromedica, S.A. de C.V. vs. Nava Lima José de Jesús. Ord. Mercantil P- 76. 2 Acdos. Núm. Exp. 653/2020 Tomo Ii.

Esquivel López María Elena vs. Angulo Rodríguez Carlos Alberto. Vía de Apremio Civil 1 Acdo. Núm. Exp. 191/2025.

Fc Financial Sociedad Anónima de Capital Variable Sociedad Financiera de Objeto Múltiple Entidad Regulada Grupo Financiero Inbursa vs. Portales Peralta Máximo Alberto. Ejecutivo Cuantía Menor Mercantil Radicación Caducidad. 1 Acdo. Núm. Exp. 167/2025.

Finastrategy Mx Sociedad Anónima Promotora de Inversión de Capital Variable vs. García Cano Jorge Alan. Ejecutivo Civil P- 34. 1 Acdo. Núm. Exp. 1811/2024 Tomo I.

First Home Solutions Sapi de C.V. vs. Gallardo Hernández Francisco. Ejecutivo Civil Certificación. 1 Acdo. Núm. Exp. 1269/2024.

Fuentes Páez Ana María vs. Flores Santos Gabriel su Sucesión y Monterrosas Hernández Irma. Controversias de Arrendamiento Civil P- 14. 1 Acdo. Núm. Exp. 1863/2024.

Galindez González Enrique vs. Montaño Ledezma Gabriela Patricia y Montaño Ledezma Carlos. Controversias de Arrendamiento Civil P- 97. 2 Acdos. Núm. Exp. 935/2024.

García Courrech Monnir Omar su Sucesión vs. Ayala García Juan Carlos. Ord. Civil P- 37. 1 Acdo. Núm. Exp. 9/2025.

Garnica Vigil Susana vs. Garnica Reyes Simplicio y C Director del Registro Público de la Propiedad y de Comercio de la Ciudad de México. Ord. Civil Oficio. 1 Acdo. Núm. Exp. 1119/2024.

Hipotecaria de Crédito y Casa Sociedad Anónima de Capital Variable Sociedad en Liquidación vs. Cruz Estudillo José Antonio y Ramos Manzano de Cruz Liliana Antonia. Especial Hipotecario Civil Radicación. 1 Acdo. Núm. Exp. 257/2025.

HSBC México S.A. Institución de Banca Múltiple Grupo Financiero HSBC vs. Yamanaka Salgado Kathia. Especial Hipotecario Civil P- 57. 1 Acdo. Núm. Exp. 545/2021.

HSBC México, S.A. Institución de Banca Múltiple vs. Gutiérrez Ayala Ricardo Roberto Rubén. Especial Hipotecario Civil Disposición. 1 Acdo. Núm. Exp. 497/2018.

SOLO CONSULTA
SOLO CONSULTA
SOLO CONSULTA

HSBC México, S.A. Institución de Banca Múltiple Grupo Financiero HSBC vs. Sánchez Carbajal Adalberto. Especial Hipotecario Civil P- 82. 1 Acdo. Núm. Exp. 707/2014.

HSBC México, Sociedad Anónima, Institución de Banca Múltiple, Grupo Financiero HSBC, División Fiduciaria, en su Carácter de Fiduciario del Fideicomiso Irrevocable Administración, Fuente de Pago y Garantía F/258024 antes Gamac Financiera, Sociedad Anónima de Capital Variable, Sociedad Financiera de Objeto Limitado vs. Francisco José Hernández Espinoza. Especial Hipotecario Civil P- 31. 1 Acdo. Núm. Exp. 1147/2008.

Inmobiliaria Gabriel Mancera 1 S.A. de C.V. vs. Nauda Sapi de C.V. y Madrid Jiménez María Georgina. Ejecutivo Civil 38. 2 Acdos. Núm. Exp. 1689/2024 Tomo I.

Islas García José Eugenio vs. Zamora Quintanar Ricardo y Directora del Registro Público de la Propiedad y del Comercio de la Ciudad de México. Ord. Civil P- 61. 1 Acdo. Núm. Exp. 779/2023.

Joylin S.A. de C.V. vs. Zap Inteligencia Sapi de C.V. y Fernández Guerra Francisco Mariano. Ejecutivo Civil Disposición Copias. 1 Acdo. Núm. Exp. 1327/2024.

Jurado Muñoz Maximina vs. Palacios Garnica Víctor Gustavo y Medina Laurrabaquio Alberto y Medina Laurrabaquio Viviana y Gómez Median Óscar y Medina Laurrabaquio Adrián y Medina Aranda Javier y Arranda Consuelo y Medina Arranda Cristian y Vázquez Medina Norma y Medina Laurrabaquio Francisca y Medina Laurrabaquio Ivette y Medina Laurrabaquio Jimena y Medina Aranda Jonathan y Medina Laurrabaquio Francisco Pablo y Gómez Medina Sandra y Medina Laurrabaquio Iztzel y Medina Aranda César y Gómez Medina Yolanda y Gómez Medina Fabiola. Ord. Civil P- 01. 1 Acdo. Núm. Exp. 1309/2024.

López Sandoval Lilia vs. Escobar Cristiani César Augusto. Controversias de Arrendamiento Civil Cedula y Razon Actuarial. 1 Acdo. Núm. Exp. 1099/2024.

Luna Tiol María Guadalupe vs. C. Director del Registro Público de la Propiedad y de Comercio de la Ciudad de México y Blancas de la Cruz Eugenio. Ord. Civil P- 40. 1 Acdo. Núm. Exp. 523/2023.

Mabucapa Sociedad de Responsabilidad Limitada de Capital Variable vs. Camargo Heredia Arturo y Mayen García Lorena. Especial Hipotecario Civil 1 Acdo. Núm. Exp. 79/2025.

Madrigal Navarrete María vs. Carmen Vaca Marín. Esp. Hip. 62. 1 Acdo. Núm. Exp. 1327/2008.

Management Bussines Consulting And Development S.A. de C.V. vs. Residencial Francisco del Paso A.C. Ord. Civil 1 Acdo. Núm. Exp. 253/2025.

Martínez Benítez María del Rosario y También Conocida como María del Rosario Martínez de Patiño, María del Rosario Mtz de Patiño y María del Rosario Mtz D vs. Carmona Alanís José Sixto y Carmona Alanís Gabriel y Asociación Civil Herón Proal A.C. y C. Director General del Registro Público de la Propiedad y el Comercio de la Ciudad de México. Ord. Civil P- 69. 1 Acdo. Núm. Exp. 397/2023.

Mendoza Marcial Felipe de Jesús vs. Aurosal, Sociedad Anónima de Capital Variable. Ord. Civil 70. 1 Acdo. Núm. Exp. 143/2019.

Metrofinanciera S.A. Promotora de Inversión de C.V., Sociedad Financiera de Objeto Múltiple, Entidad No Regulada a su Vez Apoderada Legal Dehsbc México S.A. Institución de Banca Múltiple Grupo HSBC División Fiduciaria vs. In Jaus S.A. de C.V. Especial Hipotecario Civil P- 17. 1 Acdo. Núm. Exp. 243/2023.

Micha Sacal Moisés y Micha Sacal David vs. E11even Gym S.A. de C.V. y Oviedo Arriata Santiago. Controversias de Arrendamiento Civil Recepción Oficios. 1 Acdo. Núm. Exp. 475/2024.

Morales Ocotlan Lidia Eva vs. Lozano López Aarón. Ord. Civil P- 24. 1 Acdo. Núm. Exp. 1395/2024 Tomo I.

Muro García Magdalena vs. Galicia Cano María del Pilar. Ord. Civil Promoción 37. 4 Acdos. en Amparo. Núm. Exp. 595/2018 Bis. 1 de Amparo 340/2025.

Ojeda Laguna Ricardo Manuel vs. Roberto Ojeda Cárdenas y Susana Olivares Dorantes. Ejecutivo Mercantil P- 120. 1 Acdo. Núm. Exp. 337/2019 Tomo II.

Olivares Chávez Alejandra vs. Otero Campos y Laura Ruíz Revilla Carlos. Especial Hipotecario Civil P- 95. 1 Acdo. Núm. Exp. 679/1998.

Promotora Parking a de B, S. C vs. Banegas Gurrola Juan Fausto y Tapia Sánchez Berta Iris. Controversias de Arrendamiento Civil 28. 1 Acdo. Núm. Exp. 593/2024.

Rabasa Donde Luz María y Citter Esponda Giovanna vs. Cr Capital Rapid II S de R.L. de C.V. y Banco Mercantil del Norte S.A. Institución de Banca Múltiple Grupo Financiero Banorte y Afianzadora Capital S.A. y Banco Capital S.A. Integrante del Grupo Financiero Capital. Ord. Mercantil P- 59. 1 Acdo. Núm. Exp. 919/2023.

Ramírez Sánchez Leticia vs. Cuevas Bello José y Registro Público de la Propiedad y de Comercio de la Ciudad de México. Ord. Civil 36. 1 Acdo. Núm. Exp. 101/2025.

Rincón Noguerón Vicente vs. Noguerón Chirinos Catalina y Gutiérrez Martínez Ernesto y Directora del Registro Público de la Propiedad y del Comercio de la Ciudad de México. Ord. Civil Dada. 1 Acdo. Núm. Exp. 781/2023.

Sánchez Díaz Gildardo vs. Grupo Nacional Provincial Sab. Ord. Civil Promoción Electrónica. 1 Acdo. Núm. Exp. 1907/2024.

Sánchez Pérez Ana María vs. José Antonio Pérez Abuin. Ord. Civil 32. 1 Acdo. Núm. Exp. 1461/2019 Tomo II.

Sánchez Socorro Angeles vs. Cedillo Velázquez Dionicio y C. Director del Registro Público de la Propiedad y de Comercio de la Ciudad de México. Ord. Civil 40. 1 Acdo. Núm. Exp. 1313/2023.

Santander Jorge Baños vs. Gómez Meléndez de Magallón Guillermina y Martínez Covarrubias Guadalupe y C, Director del Registro Público de la Propiedad y de Comercio de la Ciudad de México. Ord. Civil P- 73 Caducidad. 1 Acdo. Núm. Exp. 409/2021.

Scotiabank Inverlat S.A. Institución de Banca Múltiple Grupo Financiero Scotiabank Inverlat vs. Fernández Donde Alejandra. Especial Hipotecario Civil P- 41. 1 Acdo. Núm. Exp. 667/2024.

Secreto. Providencias Precautorias Civil 1 Acdo. Núm. Exp. 237/2025.

Silva Torres María Noeli vs. Banco Nacional de México S.N.C. hoy Banco Nacional de México S.A., Integrante del Grupo Financiero Banamex. Ord. Mercantil P- 25. 1 Acdo. Núm. Exp. 1393/2024 Tomo I.

Sistema Único de Autofinanciamiento, S.A. de C.V. vs. Eduardo Gerardo Hevia Álvarez. Ejecutivo Mercantil Comparecencia. 1 Acdo. Núm. Exp. 915/2023.

Sistema Único de Autofinanciamiento S.A. de C.V. vs. Andrés Anastacio Pérez. Vía Ejecutiva Cuantía Menor Civil 106. 1 Acdo. Núm. Exp. 1613/2024.

Sistema Único de Autofinanciamiento S.A. de C.V. vs. Garfias Espinosa Jesús Emmanuel. Ejecutivo Civil 107. 1 Acdo. Núm. Exp. 1701/2024.

Sistema Único de Autofinanciamiento S.A. de C.V. vs. Rosas Cortés María Magdalena. Ejecutivo Civil P- 109. 1 Acdo. Núm. Exp. 1695/2024 Tomo I.

Sociedad Financiera Agropecuaria, S.A. de C.V., Sociedad Financiera de Objeto Múltiple, Entidad No Regulada vs. Cardona Jiménez Enrique Alberto y Zuker, S.A. de C.V. Ejecutivo Mercantil Promoción Virtual. 1 Acdo. Núm. Exp. 583/2019 Tercería.

Sociedad Hipotecaria Federal Sociedad Nacional de Crédito Institución de Banca de Desarrollo en su Carácter de Fiduciario Sustituto del Fondo de Operación y Financiamiento Bancario a la Vivienda Fovi vs. Villegas Rodríguez Irma. Especial Hipotecario Civil P- 47. 2 Acdos. Núm. Exp. 693/2021.

Sosa Spindola María Dolores vs. Romero de Souza Magadalena y Cuvas Rodríguez Leticia y C Director del Registro Público de la Propiedad y de Comercio de la Ciudad de México. Ord. Civil 89. 1 Acdo. Núm. Exp. 603/2024.

Suárez Hinojosa Lizbeth Delfina y Suárez Hinojosa Karla Jacquelin y Suárez Hinojosa Jesús y Suárez Hinojosa Guadalupe vs. Lozano López Aarón y C. Director del Registro Público de la Propiedad y de Comercio de la Ciudad de México. Ord. Civil P- 78. 1 Acdo. Núm. Exp. 1307/2023.

Torres Carmona Yurihxi vs. Grupo Mexicano de Seguros S.A. de C.V. Ord. Civil P- 90. 2 Acdos. Núm. Exp. 1151/2024.

Toyota Financial Services México S.A. de C.V. vs. Arechiga León Joaquín y Reyes Hernández David Dante. Ejecutivo Civil P- 36. 1 Acdo. Núm. Exp. 1381/2024.

Tu Casa Express S.A. de C.V. vs. Linares Arias Verónica Wendy y Linares Arias Miriam. Especial Hipotecario Civil P- 132. 1 Acdo. Núm. Exp. 1335/2024 Tomo I.

Vélez Santin Sandra vs. Gómez Meléndez de Magallón Guillermina y Domínguez García Martha Iliana y C Director del Registro Público de la Propiedad y de Comercio de la Ciudad de México. Ord. Civil Oficio. 1 Acdo. Núm. Exp. 19/2025.

Vestel Kreimerman Nancy vs. Durán Luna Alejandro y Durán Luna Juan. Controversias de Arrendamiento Civil Comparecencia. 2 Acdos. Núm. Exp. 153/2025.

SOLO CONSULTA
SOLO CONSULTA
SOLO CONSULTA

Zamudio Márquez Alejandro vs. Península de Yucatan 18000 Sociedad Anónima de Capital Variable y Titular de la Notaria Pública 76 del Licenciado Mario Fernando Pérez Salinas y Ramírez de la Ciudad de México. Ord. Civil Sigj. 1 Acdo. Núm. Exp. 1155/2024.

De la Borbolla Cuadra Óscar Alejandro vs. Compañía Internacional de Comercio Fomento y Urbanización Sociedad Anónima Icfusa y de la Borbolla González Alejandro Fidel y Cuadra Bermúdez Ma Rosa y Directora del Registro Público de la Propiedad y del Comercio de la Ciudad de México. Ord. Civil 85. 1 Acdo. Núm. Exp. 879/2023.

Emporio P y a, Sociedad Anónima de Capital Variable vs. Difamm Diseño y Fabricación de Muebles e Interiores en Madera S.A. de C.V. Ejecutivo Mercantil 63. 1 Acdo. Núm. Exp. 623/2006 Bis. 1.

AUDIENCIA

Cabañas Mendoza Teresa su Sucesión vs. Carriteño Lemus Héctor Arturo. Medios Preparatorios Civil. 1 Audiencia. Núm. Exp. 1899/2024.

SENTENCIAS DEFINITIVAS DEL 12 DE MAYO DEL 2025

Vara López Lilia vs. Arellano de Vara Juana y Vara Arellano Jaime Felipe. Ord. Civil Sent. Def. 1 Núm. Exp. 1147/2024

LA SECRETARIA DE ACUERDOS
LIC. BEATRIZ DÁVILA GÓMEZ

SECRETARÍA "B"
ACUERDOS DEL 12 DE MAYO DEL 2025

Acuña Flores Clementina vs. C Director del Registro Público de la Propiedad y del Comercio de la Ciudad de México y Flores Zavala Rosa María Irene. Ord. Civil Admite Pericial César. 1 Acdo. Núm. Exp. 928/2024.

Aguillon Silva Pedro vs. Aguillon Hernández Dionisio y Quien También Acostumbra a Utilizar el Nombre de Dionicio Aguillon Hernández y C Director del Registro Público de la Propiedad y de Comercio de la Ciudad de México y Silva Pareja Guadalupe. Ord. Civil Comparecencia. 1 Acdo. Núm. Exp. 490/2024.

Aguirre Guillén Bertha vs. C. Director General del Registro Público de la Propiedad y el Comercio de la Ciudad de México y Manuel Aguirre Guillén. Ord. Civil Girar Oficio Archivo. 1 Acdo. en Expedientillo. Núm. Exp. 390/2020 Expdllo. Archivo.

Aktiva Financiera, S.A. de C.V. Sofom E. N. R vs. Constructora e Inmobiliaria Oserca, S.A. de C.V. Especial Hipotecario Civil Comparecencia. 1 Acdo. Núm. Exp. 878/2024.

Alvarado Juárez Ruperto vs. Alvarado Linares Juan Manuel. Medios Preparatorios Civil Cedula No Diligenciada. 1 Acdo. Núm. Exp. 910/2024.

Álvarez Mendoza Stephano Arturo vs. Herrera Olivera Miguel Ángel. Especial Hipotecario Civil Notario Autoriza. 1 Acdo. Núm. Exp. 580/2008 Principal Tomo IV.

Apjusto Sociedad Anónima Promotora de Inversión de Capital Variable vs. Food Keepers de México Sociedad de Responsabilidad Limitada de Capital Variable y Reyes Alcántara Andrea. Ejecutivo Civil Vista y Girar Oficio. 1 Acdo. Núm. Exp. 1378/2024.

Asociación de Vecinos y Amigos del Centro Histórico A.C. vs. Ranizzima S.A. de C.V. Ord. Civil Vista. 1 Acdo. Núm. Exp. 516/2007 Principal Tomo IV.

Autofinanciamiento México, S.A. de C.V. vs. Arce Molina Aarón Molina Reyes Carmen y Arce Martín Nicolás. Ejecutivo Mercantil Girar Exhorto. 1 Acdo. en Otros. Núm. Exp. 1746/2024 Tercer Tomo.

Banco Inbursa S.A. Institución de Banca Múltiple, Grupo Financiero Inbursa vs. Loreto Nava Leticia. Especial Hipotecario Civil Turnar Actuario. 1 Acdo. Núm. Exp. 306/2021.

Banco Invex S.A. Institución de Banca Múltiple Invex Grupo Financiero en su Carácter de Fiduciario del Fideicomiso Número 1301 vs. Briseno Santos Rebeca. Especial Hipotecario Civil Comparecencia. 1 Acdo. Núm. Exp. 678/2016.

Banco Nacional de México, S.A. Integrate del Grupo Financiero Banamex Accival, S.A. de C.V. vs. Inmobiliaria Amaresti, S.A. de C.V. y Negrete Perales José Antonio. Especial Hipotecario Civil Informe Justificado. 2 Acdos. en Amparo. Núm. Exp. 1260/2019 Amparo No. 603/2025- Iii- Omc.

Banco Nacional de México, S.A. Integrate del Grupo Financiero Banamex Accival, S.A. de C.V. vs. Inmobiliaria Amaresti, S.A. de C.V. y Negrete Perales José Antonio. Especial Hipotecario Civil Susp. Provisional. Amparo 603/2025. 2 Acdos. Núm. Exp. 1260/2019 Principal Tomo III.

Banco Santander México S.A. Institución de Banca Múltiple Grupo Financiero Santander México vs. Sánchez López Verónica. Providencias Precautorias Mercantil Disposición. 1 Acdo. Núm. Exp. 618/2024.

Banco Santander México, S.A. Institución de Banca Múltiple Grupo Financiero Santander México vs. Corporación de Eventos Integrales, S.A. de C.V. y Sánchez Cevilla José Manuel. Ord. Civil Girar Oficio. 1 Acdo. Núm. Exp. 680/2021 Tomo Ii.

Barrera Segoviano Rafael vs. Martínez Hidalgo Griseldy y También Conocido como Grisdely Martínez Hidalgo y Director del Registro Público de la Propiedad y del Comercio de la Ciudad de México. Ord. Civil Señala Nuevo Domicilio. 1 Acdo. Núm. Exp. 840/2021.

Becerril Colín Martín Alfredo vs. Sánchez Terreros Francisco Javier y Otro. Ord. Civil Copias Ticket. 1 Acdo. Núm. Exp. 306/2018.

Camarena Castro Judith y Quien Acostumbra Utilizar el Nombre de Camarena Castro Judit vs. Orella Martín Manuel y Arechar Dieta Muñoz de Orella Patricia y C Director del Registro Público de la Propiedad y de Comercio de la Ciudad de México. Ord. Civil Oficio a Oficialía de Partes Común. 1 Acdo. Núm. Exp. 174/2025.

Campos Reséndiz Francisco Gerardo vs. C. Director General del Registro Público de la Propiedad y de Comercio de la Ciudad de México y Reséndiz Pérez Francisca y También Conocida como Francisca Reséndiz Vda. de Campos. Ord. Civil Comparecencia. 1 Acdo. Núm. Exp. 1052/2023.

Cantú León, S.A. vs. Benítez Rodríguez José Concepción. Medios Preparatorios Civil 1 Acdo. Núm. Exp. 856/2018.

Castillo Cerecedo Marcel Enrique vs. Villalva Tapias Hugo. Juris. Voluntaria Civil Devolución de Exhorto. 1 Acdo. Núm. Exp. 122/2025.

Castillo Wallace Angélica Guadalupe y Servicios Jurídicos y Educativos Salas Castillo vs. Bello Serrano Moisés y Consultoría en Innovación Pedagógica y Certificaciones Profesionales Sc. Ord. Civil Reponer Emplazamiento. 1 Acdo. Núm. Exp. 844/2024.

Castro Ordaz José Daniel vs. Seguros Banorte S.A. de C.V. Grupo Financiero Banorte. Ord. Civil Rinde Dictamen Médico Actora. 1 Acdo. Núm. Exp. 1082/2024.

Ci Banco Sociedad Anónima Institución de Banca Múltiple vs. Calvo Quezada Josefina Concepción. Especial Hipotecario Civil Disposición. 1 Acdo. Núm. Exp. 1118/2014.

Dellacqua Corporativo S.C. vs. Starq Tanq S.A. de C.V. y Bauza Delgado Gloria Patricia. Ord. Civil 3 Acdos. en Amparo. Núm. Exp. 710/2021 Bis. 1 de Amparo 829/2024.

Edebe Ediciones Internacionales S.A. de C.V. vs. Hernández Águila Carlos y Águila Herlinda. Vía Ejecutiva Cuantía Menor Civil Comparecencia. 1 Acdo. Núm. Exp. 1542/2024 Tomo Ii.

Estrella de Oro S.A. de C.V. México Acapulco Zihuatanejo vs. Grupo Nacional Provincial Sab. Ord. Civil Actora Apela Tramitación Inmediata vs. Aud. 13- 02- 25 Ac- 6. 1 Acdo. Núm. Exp. 1092/2024.

Fuentes Hernández Sandra Luz vs. Instituto de Seguridad y Servicios Sociales de Los Trabajadores del Estado y Fiscalia General de Justicia de la Ciudad de México. Ord. Civil Actora Apel. Ambos Efectos vs. Sent. Def. 11- 04- 25 Ac- 51. 1 Acdo. Núm. Exp. 766/2023.

García Allende Adriana vs. Media Jesús Elías y Huerta González Miguel Ángel. Ord. Civil Comparecencia. 1 Acdo. Núm. Exp. 118/2025.

Garza Cisneros Mario Agustín vs. Seguros Inbursa S.A. Grupo Financiero Inbursa. Ord. Civil 1 Acdo. Núm. Exp. 1010/2024.

Genoveva Núñez Ana María vs. Torres Tomás. Ord. Civil Acusa Rebeldía y Fecha de Aud. de Conciliación. 1 Acdo. Núm. Exp. 962/2024.

González Vicencio María Dolores vs. Collado López Gustavo y C Director del Registro Público de la Propiedad y de Comercio de la Ciudad de México. Ord. Civil Computo Cedula Diligenciada. 1 Acdo. Núm. Exp. 154/2025.

Gutiérrez Hernández Mercedes vs. Rivera Huerta Adán y Jiménez Muñoz María y C Director del Registro Público de la Propiedad y del Comercio de la Ciudad de México. Ord. Civil Reb. Parte Dem. Vista Ac- 30 24- 04- 25. 1 Acdo. Núm. Exp. 68/2024.

Guzmán Guzmán Juan Manuel vs. Enríquez Alvarado Gloria. Ord. Civil Sicor. 1 Acdo. Núm. Exp. 630/2024.

Guzmán Herrera Rebeca vs. Herrera de Guzmán Concepción y C Director del Registro Público de la Propiedad y del Comercio de la Ciudad de México. Ord. Civil Computo. 2 Acdos. Núm. Exp. 98/2025.

SOLO CONSULTA
SOLO CONSULTA
SOLO CONSULTA

Hernández de León José Ricardo vs. Tomás Iruretageyena Ana María y de León Tomás María Elena y de León Tomás María Cristina y Director del Registro Público de la Propiedad y de Comercio de la Ciudad de México. Ord. Civil Admite Pruebs. y Señala Fecha de Audiencia. 1 Acdo. Núm. Exp. 142/2024.

Hipotecaria Nacional S.A. de C.V. vs. Aniceto Flores Cristino. Especial Hipotecario Civil Comparecencia. 1 Acdo. Núm. Exp. 466/2009 Tomo II.

HSBC México Sociedad Anónima Inst de Bnca Múltiple Grpo. Financiero HSBC Div. Fiduciaria en su Carácter de Fiduciaria en el Fideicomiso Número F/232017 vs. Lencioni Zepeda Federico. Ord. Civil 1 Acdo. Núm. Exp. 36/2018 Bis. 1.

Instituto del Fondo Nacional de la Vivienda para los Trabajadores vs. Grupo Consultor Legal y Contable R&H S.A. de C.V. Ord. Civil Comparecencia. 1 Acdo. Núm. Exp. 200/2023.

Levinson Liphshitz Rony vs. Mexib Inmobiliaria, S.A. de C.V. y de Diego Ruíz María Angélica y Ituarte Hesles Fernando y Baqueiro Cendon Humberto y Baqueiro Cendon Armando y Baqueiro Cendon Jorge y de Alba Manzanera Constanza. Ord. Mercantil Dada Nueva Cuenta. 1 Acdo. Núm. Exp. 282/2018 Tomo III.

Loyola Madrigal María Evelia vs. Rebollo Ambriz Gabriel y Loyola Madrigal Javier y C Director del Registro Público de la Propiedad y de Comercio de la Ciudad de México. Ord. Civil Cedula Diligenciada y Computo. 1 Acdo. Núm. Exp. 200/2025.

Luna Herrera su Sucesión Agustín vs. Ortega Brito José Luis. Juris. Voluntaria Civil 1 Acdo. Núm. Exp. 218/2025.

Mabucapa I, Sociead de Responsabilidad Limitada de Capital Variable vs. Juan Manuel Mancilla Moreno y Otro. Especial Hipotecario Civil 1 Acdo. Núm. Exp. 92/2009 Segundo Tomo.

Mejía Chávez Alfonso Javier y Mejía Chávez Mauricio vs. Vázquez N. María Guadalupe y Vega Covarrubias José Raúl y Ccat- Ucai Alternativas Urbanas. Ord. Civil Dada Nueva Cuenta. 1 Acdo. Núm. Exp. 940/2018 Tomo II.

Meléndez Rivera Carlos Simón vs. C. Director del Registro Público de la Propiedad y de Comercio de la Ciudad de México y Zúñiga Álvarez Ignacio Miguel Ángel y Rivera Pérez Martha Elba y Meléndez Chávez Simón. Ord. Civil Comparecencia. 1 Acdo. Núm. Exp. 1312/2023.

Mendoza Rodríguez Consuelo vs. Martínez Esquivel Susana y Alquicira Carmona Policarpo y Alquicira Cruz Joaquín y Director del Registro Público de la Propiedad y de Comercio de la Ciudad de México. Ord. Civil Cedula No Diligenciada. 1 Acdo. Núm. Exp. 524/2024.

Morfín Perz Bárbara Araceli vs. Asociación Hipotecaria Mexicana S.A. y Morfín Zúñiga Sergio y Registro Público de la Propiedad y del Comercio de la Ciudad de México. Ord. Civil 1 Acdo. Núm. Exp. 1916/2024.

Olvera Yáñez María Margarita vs. Villa Iztapalapa S.A. de C.V. y Cervantes Díaz María Diana y C Director del Registro Público de la Propiedad y de Comercio de la Ciudad de México. Ord. Civil Emplaz. por Edictos. 1 Acdo. Núm. Exp. 606/2024.

Ramos Fuentes María de Jesús vs. Ramos Oropeza N Pedro y C Director del Registro Público de la Propiedad y de Comercio de la Ciudad de México. Ord. Civil 2 Acdos. Núm. Exp. 212/2025.

Rodríguez Pérez María del Carmen vs. Industrias Asplas S.A. de C.V. y Marín Tierrablanca María Lucila. Controversias de Arrendamiento Civil Comparecencia. 1 Acdo. Núm. Exp. 230/2023 Tomo II.

Roldán Solís Mario Alberto vs. Registro Público de la Propiedad y del Comercio de la Ciudad de México y Muyltibanco Comermex S.A. de C.V. hoy Scotiabank Inverlat S.A. Institución de Banca Múltiple Grupo Financiero Scotiabank Inverlat y Díaz Martínez Mario y Díaz de Díaz Ma Guadalupe y Scotiabank Inverlat, S.A. Institución de Banca Múltiple, Grupo Financiero Scotiabank Inverlat, División Fiduciaria. Ord. Civil Disposición. 1 Acdo. Núm. Exp. 1318/2023.

Ruíz Huerta Felipe vs. Magaña Báez Érika Patricia y Ruíz Magaña Carolina Stefany. Ord. Civil que Se Este. 1 Acdo. Núm. Exp. 598/2024.

Salazar Ibáñez Marcela Rosario vs. Williams Mendoza Raúl Fernando y Fondo Nacional de Habitaciones Populares hoy Instituto del Suelo Sustentable y C. Director del Registro Público de la Propiedad y del Comercio de la Ciudad de México. Ord. Civil 1 Acdo. Núm. Exp. 252/2025.

Salinas Martínez Daniela vs. Alvarado Rosete Roberto Carlos y Nuno Infante Mónica. Ejecutivo Mercantil Comparecencia. 1 Acdo. Núm. Exp. 1080/2015.

Salum Nacif Juan vs. Faz Apodaca Víctor Manuel y Otro. Controversias de Arrendamiento Civil Computo. 2 Acdos. Núm. Exp. 4/2020.

Sánchez López Juana vs. Unión de Solicitantes y Colonos de la Vivienda Popular Scl y Director del Registro Público de la Propiedad y del Comercio de la Ciudad de México. Ord. Civil Causa Ejecutoria y Oficio Archivo. 1 Acdo. Núm. Exp. 408/2022.

Santos Rubio Roberto y Martínez de Los Santos M Leticia vs. Santos Rubio También Conocida como Maricela Santos Rubio Marcela. Ord. Civil Causo Ejecutoria - Sobreseyo Amparo 110/2025- V. 1 Acdo. Núm. Exp. 534/2023.

Santos Rubio Roberto y Martínez de Los Santos M Leticia vs. Santos Rubio También Conocida como Maricela Santos Rubio Marcela. Ord. Civil 2 Acdos. en Amparo. Núm. Exp. 534/2023 Amparo No. 110/2025-V.

Secreto vs. Secreto y Secreto. Providencias Precautorias Civil Formese Expedientillo. 1 Acdo. Núm. Exp. 24/2022.

Secreto vs. Secreto. Ejecutivo Mercantil Girar Exh. Vía Electrónica. 1 Acdo. Núm. Exp. 1334/2022.

Secreto vs. Secreto. Ejecutivo Mercantil que Ratifique Ante Presencia Judicial. 1 Acdo. Núm. Exp. 138/2024.

Secreto vs. Secreto. Providencias Precautorias Civil 1 Acdo. Núm. Exp. 268/2022.

Seguros Argos, S.A. De. C.V. vs. Salazar Machado Carlos. Especial Hipotecario Civil Exh. que Precise Domicilio. 1 Acdo. Núm. Exp. 418/2021.

Silva Rodríguez Cristina Margarita vs. Sanders de la Fuente Víctor Guillermo y Pedroza Domínguez Jorge Enrique y Pérez de Román Lidia Estela y Fernández Gómez Adolfo y Girón Castro Juan y C Director del Registro Público de la Propiedad y de Comercio de la Ciudad de México. Ord. Civil Vista. 1 Acdo. Núm. Exp. 26/2025.

Suárez Machuca Fidel vs. López Gutiérrez Antonio Fernando y Luna Miñón Elizabeth y C Director del Registro Público de la Propiedad y de Comercio de la Ciudad de México. Ord. Civil Cedula Diligenciada y Computo. 1 Acdo. Núm. Exp. 162/2025.

Vejar Espino Miguel vs. C. Director del Registro Público de la Rpopiedad y del Comercio de la Ciudad de México, Cárdenas Zendejas Benjamín. Ord. Civil Comparecencia. 1 Acdo. Núm. Exp. 574/2019.

Velázquez García su Sucesión por Conducto de su Albacea Arturo Velázquez García Roberto vs. Nájera Gómez Mercedes Alejandra. Ord. Civil Oficio Sala Forma Expedientillo. 1 Acdo. Núm. Exp. 1452/2019 Tomo II.

Vergara Posada Sergio Alberto vs. Muñoz Arciga Axel Jesús. Vía Ejecutiva Cuantía Menor Civil Razon Actuario y Emplazar por Edictos. 1 Acdo. Núm. Exp. 1552/2024.

Zarco Gómez Gabriela vs. Zarco Espinosa Agustina y Director del Registro Público de la Propiedad y del Comercio de la Cdmx y Zarco Castro Andrés. Ord. Civil Acusa Rebeldia y Fecha de Aud. de Conciliación. 1 Acdo. Núm. Exp. 146/2023.

De Velasco Villada Carmen Gerarda vs. Rueda Pacheco Mariam Jovanna y Otro. Controversias de Arrendamiento Civil Girar Oficio. 1 Acdo. Núm. Exp. 1114/2018.

NO PUBLICADOS

Arellano Guerrero Luis y Quien También Acostumbra a Utilizar el Nombre de Arellano Guerrero José Luis vs. Contreras Rosendo y María Tranquilino Isabel y Quien También Acostumbra a Utilizar el Nombre de María Isabel Tranquilino. Ord. Civil Acdo. No Publicado. 1 Acdo. Núm. Exp. 182/2025.

AUDIENCIA

Castro Ordaz José Daniel vs. Seguros Banorte S.A. de C.V. Grupo Financiero Banorte. Aud. Ord. Civ. 1 Audiencia. Núm. Exp. 1082/2024.

Domínguez Martínez Alma Rosa vs. Tamariz Valladares Lilia y También Conocida como Lilia Tamariz Valladarez y C. Director General del Registro Público de la Propiedad y de Comercio de la Ciudad de México. Aud. Ord. Civil. 1 Audiencia. Núm. Exp. 1156/2023.

LA SECRETARIA DE ACUERDOS
LIC. ANA MIRIAM YÉPEZ ARREOLA

DÉCIMO SEGUNDO DE LO CIVIL

SECRETARÍA "A"
ACUERDOS DEL 12 DE MAYO DEL 2025

Administradora Fome 2 Sociedad de Responsabilidad Limitada de Capital Variable vs. García Vilchis Mayra. Juris. Voluntaria Civil Desahogo de Prevención. 1 Acdo. Núm. Exp. 203/2025 Principal.

SOLO CONSULTA
SOLO CONSULTA
SOLO CONSULTA

Altamirano Barragán Guadalupe vs. Instituto de Infertilidad y Genetica México S.C. y Carrera Lomas Emmanuel. Ord. Civil Acuerdo. 3 Acdos. Núm. Exp. 777/2024 Principal.

Amado Brito Tamara vs. Casillas Ledezma Dulde Ruth. Ord. Civil Se Da por Notificado. 1 Acdo. Núm. Exp. 29/2025 Principal.

Amador Pérez Teresa vs. Soriano Rodríguez Héctor y C Director del Registro Público de la Propiedad y del Comercio de la Ciudad de México. Ord. Civil Informe Rc. 1 Acdo. Núm. Exp. 175/2025 Principal.

Angulo Santiago Orlando vs. Angulo Angulo Jonas su Sucesión. Ord. Civil Remite Autos Notario y Documentos. 1 Acdo. Núm. Exp. 1519/2024.

Autofinanciamiento México S.A. de C.V. vs. Carlos Martn Ramírez Torres, Irma Torres García y Maximiiano Ramírez Martínez. Vía Ejecutiva Cuantía Menor Civil Oficio Al Registro Público. 2 Acdos. Núm. Exp. 1353/2024.

Autofinanciamiento México S.A. de C.V. vs. Castro García Carlos y Cortés González Luis José. Ejecutivo Civil Se Da por Notificado. 1 Acdo. Núm. Exp. 69/2025.

Autofinanciamiento México S.A. de C.V. vs. Lira Volpi Marina. Especial Hipotecario Civil Llegada y Radicación del Aj. 1 Acdo. Núm. Exp. 993/2014.

Autofinanciamiento México, S.A. de C.V. vs. Jesús Alberto López Gómez, Ana María Gómez Pérez y Otro. Ejecutivo Mercantil Dada. 1 Acdo. Núm. Exp. 2037/2024.

Bufete Vega S.A. de C.V. vs. Álvarez Flores Miguel Ángel. Ord. Civil Causa Ejecutoria Sent. Interlocutoria. 1 Acdo. Núm. Exp. 605/2020 Tomo II.

Cedillo Huerta Maximino y También Conocido como Maximino Fernando Cedillo Huerta vs. Cedillo Amador Verónica y Cedillo Amador Adriana y Cedillo Amador Lorena y Cedillo Amador Fernando y Notario Público 80 de la Ciudad de México y C Director del Registro Público de la Propiedad y del Comercio de la Ciudad de México. Ord. Civil Sobresee Informa Sala. 1 Acdo. Núm. Exp. 951/2023 Principal.

Cendejas Romero Jesús su Suc. vs. Jovita Morales. Controv. Arrend. Inmob. Se Da por Notificada. 1 Acdo. Núm. Exp. 1251/2012.

Cibanco S.A. Institución de Banca Múltiple en su Carácter de Fiduciario en el Fideicomiso Número F 00430 vs. Reyes Venegas José Refael. Arguelles Arguelles Reyes Venegas. Especial Hipotecario Civil Llegada y Radicación del Aj. 1 Acdo. Núm. Exp. 323/2017.

Cibanco, S.A., Institución de Banca Múltiple vs. Intercambio Mexicano de Comercio, S.A. de C.V. Ejecutivo Mercantil Oficio a la Cnbv. 1 Acdo. Núm. Exp. 837/2023 Principal.

Cortés Medina Alejandra Jimena vs. Desarrolladora Acultzingo S.A. de C.V. Ord. Civil Resolución Modifica Sala. 1 Acdo. Núm. Exp. 1243/2023 Principal.

Cruz Morales Antonio vs. Cruz Cerón Arturo su Sucesión. Ord. Civil Acdo. Minuta Sala. 1 Acdo. Núm. Exp. 1101/2024 Principal.

Escobar Valeri Raquel vs. Escobar Durán Luis Bernardo. Ord. Civil Pasa a Sent. Definitiva. 1 Acdo. Núm. Exp. 1699/2024.

Espejel Espejel Marcelino y Balcázar Sánchez Alicia vs. Seguros Banorte S.A. de C.V. Grupo Financiero Banorte. Ord. Civil Instructivo Diligenciado. 1 Acdo. Núm. Exp. 1671/2024.

Femaga Sociedad Anónima de Capital Variable vs. Díaz Soto Fernando. Vía de Apremio Civil Rebeldia Incidnte. 1 Acdo. Núm. Exp. 1151/2024 Principal.

First Home Solutions Sapi de C.V. vs. Constructores y Asociados Yoca S.A. de C.V. y Bautista Lemus Elizabeth y Lemus Godínez Cristina y Bautista Montufar Marco Antonio. Vía de Apremio Civil Adjudicación Exhorto. 1 Acdo. Núm. Exp. 541/2022 Principal.

Flores Salgado Daniel Rodolfo vs. Also Construcción y Supervisión S.A. de C.V. y Abel Guzmán Solís y María Virginia Yescas Nava y María Fernanda Sosa González y María Antonia Sosa González y María Gabriela Sosa González y Luis Fernando Sosa González y María Luisa González Esponda. Ejecutivo Mercantil Acdo. Minuta Sala. 1 Acdo. en Expedientillo. Núm. Exp. 9/2024 Expedientillo.

Galicia Nava Ma. Dolores su Sucesión vs. Galicia Cruz Juan Roberto. Ord. Civil Acdo. Minuta. 2 Acdos. Núm. Exp. 245/2024 Principal.

García Huerta Teófila vs. Maqueda Chávez Elizabeth. Ord. Civil Acdo. Minuta Sala. 1 Acdo. Núm. Exp. 1033/2023 Principal.

Gobierno de la Ciudad de México vs. Flores Cedillo Sergio. Ord. Civil Girar Oficio Consejeria. 1 Acdo. Núm. Exp. 21/2025 Principal.

Grupo Constructor de Instalaciones Eléctricas en Media y Baja Tensión S.A. de C.V. vs. Renta de Plantas de Luz y Bancos de Resistencia S.A. de C.V. Ord. Civil No Ha Lugar. 1 Acdo. Núm. Exp. 1121/2023 Principal.

Guerra Menéndez Pedro vs. Paradise Interlomas S de R.L. de C.V. Ord. Civil Informe Cfe. 1 Acdo. Núm. Exp. 1731/2024.

HSBC México S.A. Institución de Banca Múltiple Grupo Financiero HSBC División Difuciaria en su Carácter de Fiduciario en el Fideicomiso N. F 234036 vs. Hernández Sosa José Antonio. Laguna Bolaños Angélica. Vía de Apremio Civil Razón Vista. 2 Acdos. Núm. Exp. 1099/2016.

HSBC México S.A. Institución de Banca Múltiple Grupo Financiero HSBC vs. Estabulados y Alimentos Victoria Sociedad de Producción Rural de Rl. Especial Hipotecario Civil Hace Manifestaciones. 1 Acdo. Núm. Exp. 1109/2017 Tomo II.

Impulsemos, S.A. de C.V., Sofom, Enr vs. Reyes Palma José. Ejecutivo Cuantía Menor Mercantil Razón Vista. 1 Acdo. Núm. Exp. 1249/2024.

Instituto de Seguridad y Servicios Sociales de Los Trabajadores del Estado a Través de su Fondo de la Vivienda (Fovissste) vs. Iván Rogelio Vargas Cervantes Santa Isabel González Manzano. Especial Hipotecario Civil Reconoce Personalidad. 1 Acdo. Núm. Exp. 13/2021.

Jco Fertilizer, S. R. L. de C.V. vs. Fertiliza, S.A. de C.V. y Otros. Ejecutivo Mercantil Glosar Expedientillo. 1 Acdo. Núm. Exp. 1285/2019 Tomo V.

Levy Aguirre José Luis vs. Luna Cerón Ignacio Aurelio. Ord. Civil Amparo 464/2025. 1 Acdo. en Amparo. Núm. Exp. 707/2018 Amparo 464/2025.

Levy Aguirre José Luis vs. Luna Cerón Ignacio Aurelio. Ord. Civil Dada Nueva. 1 Acdo. Núm. Exp. 707/2018 Tercer Tomo.

López González Rafael y Huidobro Fernández Rosa María vs. Dinhabit S.A. de C.V. Ord. Civil Acuerdo. 2 Acdos. Núm. Exp. 69/2024 Principal.

López Villa Laura vs. Ontiveros Maldonado José Luis. Especial Hipotecario Civil 2 Acdos. Núm. Exp. 451/2007 Tomo II.

Macías Muñoz Pablo vs. Montiel Ruíz Guadalupe y Macías Montiel Jonathan. Ord. Civil Expdllo. Minuta Sala. 1 Acdo. Núm. Exp. 637/2024 Principal.

Martínez Zarazua Benita vs. San Germán Gustavo su Sucesión. Ord. Civil Acuerdo. 1 Acdo. Núm. Exp. 905/2024 Principal.

Medina Cordero Neri Erendira vs. Nute Jiménez Dominga. Ord. Civil Acep. Cargo Perito de Actor. 2 Acdos. Núm. Exp. 595/2024 Principal.

Menéndez Terrazas Carlos vs. Joel Arredondo Rincón. Ejecutivo Mercantil Copias Citación. 1 Acdo. Núm. Exp. 651/2005 Tomo III.

Mercado Dávila Carlos Andrés vs. Díaz Hernández Jetzabel. Ejecutivo Mercantil Aclare Escrito. 1 Acdo. Núm. Exp. 1293/2024.

Montoya Ramírez Gloria vs. Mariscal Martínez Manuel y C Director del Registro Público de la Propiedad y del Comercio de la Ciudad de México. Ord. Civil Instructivo Diligenciado. 1 Acdo. Núm. Exp. 149/2025 Principal.

Morales López Guillermo vs. Seguros Banorte S.A. de C.V. Grupo Financiero Banorte. Ord. Civil Acuerdo. 2 Acdos. Núm. Exp. 511/2024 Principal.

Navarro Madrigal Verónica vs. ------. Ord. Civil Dese Cumplimiento. 1 Acdo. Núm. Exp. 719/2020 Segundo Tomo.

Navistar Financial S.A. de C.V. Sociedad Financiera de Objeto Múltiple Entidad Regulada vs. Amaya Rodríguez Elizabeth y A, Aya Posada Guillermo y Rodríguez Velázquez Ma. Dolores. Especial Mercantil Mercantil Proporciona Datos. 1 Acdo. Núm. Exp. 743/2021 Principal.

Ojeda Aguilar Edgar Leonardo. Ord. Civil Acuerdo. 3 Acdos. en Amparo. Núm. Exp. 649/2025 Amparo 649/2025.

Ortega Cárdenas Guillermo vs. Scotiabank Inverlat S.A. Institución de Banca Múltiple Grupo Financiero Scotiabank Inverlat S.A. de C.V. y Empresa y Capital Sapi de C.V. y Proyectos Adamantine Sociedad Anónima de Capital Variable Sociedad Financiera de Objeto Múltiple Entidad Regulada y Prysma Servicios Inmobiliarios y Comerciales Sociedad Anónima de Capital Variable y Ibarra Arellanos María Guadalupe. Especial Hipotecario Civil Apel. Interlocutoria. 1 Acdo. Núm. Exp. 1067/2024 Principal.

Pérez Garcés Jesús Arturo. Pérez Garcés Ricardo Aurelio. Pérez Garcés María del Carmen. Garcés Nieves Gloria su Suc. vs. Cruz Reyes José Juvencio. Ord. Civil Se Da por Notificado. 1 Acdo. Núm. Exp. 849/2016.

SOLO CONSULTA
SOLO CONSULTA
SOLO CONSULTA

Pérez Luna Jesús vs. Pérez Martínez Enrique y Luna Llanes Silvia. Ord. Civil Acdo. Reb. Apelación. 1 Acdo. Núm. Exp. 599/2024 Principal.

Préstamos Felices en 15 Minutos S.A. de C.V. Sofom E. N. R vs. Jaime González Corona. Vía Ejecutiva Cuantía Menor Civil No Ha Lugar. 1 Acdo. Núm. Exp. 1473/2024.

Riva Palacio Chávez Daniela vs. Gallo Reynoso Manuel María José. Ord. Civil Fecha Aud. 272. 1 Acdo. Núm. Exp. 87/2025 Principal.

Romero Santana Karla Monserrat vs. López Soria Araceli. Controversias de Arrendamiento Civil Copia Certificada. 1 Acdo. Núm. Exp. 1659/2024.

Salazar Amaya Dora María y Salazar Amaya Altagracia Georgina vs. Lozano Soriano Noé y Salazar Amaya Yolanda y Salazar Amaya Rosa Mercedes. Ord. Civil Acuerdo. 1 Acdo. Núm. Exp. 1733/2024.

San Román García Zabdi Elizabeth vs. Ortega Pierres María Guadalupe. Controversias de Arrendamiento Civil For. Sellado. 2 Acdos. Núm. Exp. 103/2023 Principal.

Santillán Báez Apolinar Rafael vs. Pérez Trejo Lara Héctor y Otro. Ord. Civil Informe Justificado. 2 Acdos. en Amparo. Núm. Exp. 167/2024 Amparo 606/2025.

Scotiabank Inverlat, S.A. Institución de Banca Múltiple Grupo Financiero Scotiabank Inverlat vs. Adrián León Ledesma. Especial Hipotecario Civil Fecha Almoneda. 1 Acdo. Núm. Exp. 557/2002 Tomo II.

Secreto. Providencias Precautorias Civil Desiste Demanda de Gtias. 1 Acdo. Núm. Exp. 1693/2024.

Secreto. Especial de Fianzas Mercantil Desahogo de Prevención. 1 Acdo. Núm. Exp. 213/2025 Principal.

Servicios de Autotransporte Urbano Ruta 86 S.A. de C.V. vs. Salazar Ramírez Maximino y Fernández Aldana José Francisco y Esquivel Sánchez Aldo y López Barrera Rafael y Fabián Orduña Flavio Roberto y Quimbaya Romero José Aldua y Pérez Rodríguez Martín Othóniel y Licenciado Salvador Godínez Viera Notario Público Número Cuarenta y Dos de la Ciudad de México y Director del Registro Público de la Propiedad y de Comercio de la Ciudad de México. Ord. Mercantil Proporciona Datos. 1 Acdo. Núm. Exp. 983/2023 Tomo II.

Sierra Pena Ángel vs. Sierra Pena Diana Guadalupe y Sierra Pena Alma Angélica y Sierra Pena César Marco Antonio y Sierra Pena Francisco Javier y Esquivel N Fabiola y Hernández Maturana Isabel y Escorsa Macías Rebeca y Sierra Pena Mónica y Frausto Sierra Víctor Alfonso y Isabel Álvarez Héctor. Ord. Civil Razón Vista. 1 Acdo. Núm. Exp. 511/2018 Tomo II.

Sociedad Hipotecaria Federal S.N.C. Institución de Banca de Desarrollo en su Carácter de Fiduciario Sustituto del Fondo de Operación y Financiamiento Bancario a la Vivienda vs. Emilio Domínguez Cruz y Olga Livia Colín Carbajal. Juris. Voluntaria Civil Informe Issste. 2 Acdos. Núm. Exp. 1047/2010.

Textiles Cm S.A. de C.V. vs. True Revolution Denim S.A. de C.V. y Orozco Osorio Antonio. Ejecutivo Civil Desahogo de Vista. 1 Acdo. Núm. Exp. 1635/2024.

Torres Briseño Francisco Javier vs. Quiñones Sánchez Lizet Adriana. Ord. Civil Acreditar Personalidad. 1 Acdo. Núm. Exp. 961/2023 Principal.

Ubaldo Aguilar Rosalinda vs. Villalobos Ubaldo Joel, Hernández Hernández Eutiquia y Villalobos Ubaldo Margarita Concepción. Ord. Civil Acuerdo. 1 Acdo. Núm. Exp. 1405/2019 Tomo II.

Vázquez Juárez Oziriz Amayrani del Carmen vs. Hdi Seguros S.A. de C.V. Ord. Civil Dilig. Practicada. 1 Acdo. Núm. Exp. 167/2025 Principal.

Vega Rodríguez Nancy y López Franco Mauro Alejandro vs. García Gutiérrez Juan Carlos. Ord. Civil Acuerdo. 1 Acdo. Núm. Exp. 449/2024 Principal.

Zermeño Puentes Aurora Catalina vs. Zermeño Hernández Ofelia Puente. Ord. Civil Elaborese Intructivo. 1 Acdo. en Expedientillo. Núm. Exp. 501/2004 Bis. 1 Expediente.

De Lage Landen S.A. de C.V. Sociedad Financiera de Objeto Múltiple Entidad No Regulada vs. Centro de Investigación e Innovación en Tecnologías de la Iinforimación y Computación Infotec. y Nacional Financiera Sociedad Nacional de Crédito Nafin. Ord. Mercantil Acreditar Personalidad. 1 Acdo. Núm. Exp. 909/2021 Tomo II.

AUDIENCIA

Abel y Miranda Díaz Abel y Miranda Díaz Teresa de Jesús vs. Lizbeth y Villalpando María Cristina y Miranda Villalpando Jesús. Aud. de Concil. Ord. Civil. 1 Audiencia. Núm. Exp. 409/2022 Tomo II.

Mejía González Israel Eduardo vs. Castellanos Rojas Fernando. Pasa a Sent. Def. Ord. Civil. 1 Audiencia. Núm. Exp. 871/2024 Principal.

Secreto. Pasa a Sent. Interl. Ord. Civil. 1 Audiencia. Núm. Exp. 169/2025 Bis. 1 Inc. de Providncias Precautorias.

SENTENCIAS DEFINITIVAS DEL 12 DE MAYO DEL 2025

Figueroa Salinas Antonio vs. La Latinoamericana Seguros S.A. Ord. Civil Sent. Def. 1 Núm. Exp. 1887/2024

LA SECRETARIA DE ACUERDOS
LIC. ROSA ROJAS GONZÁLEZ

SECRETARÍA "B"
ACUERDOS DEL 12 DE MAYO DEL 2025

Aguilar Cuevas Alia Gabriela vs. Aguilar Jiménez Jorge y Pérez de Lara de Aguilar María del Carmen y Registro Público de la Propiedad y de Comercio de la Ciudad de México. Ord. Civil Auto. 1 Acdo. Núm. Exp. 234/2024 Principal.

Aguilar Gamez Delia y Aguilar Gamez Esther y Aguilar Gamez Abel y Aguilar Gamez Alicia y Aguilar Gamez Francisca vs. Aguilar Gamez Alejandra. Ord. Civil No Admisorio. 1 Acdo. Núm. Exp. 230/2025 Principal.

Allen Erazo José Ricardo y Allen Moctezuma Pedro Francisco vs. Badillo Obregón Verónica Dorali. Ord. Civil 1 Acdo. Núm. Exp. 320/2024.

Alvarado Cancino Armando vs. Jaramillo Medrano Diego y Contreras García Héctor Miguel. Controversias de Arrendamiento Civil Cedula. 1 Acdo. Núm. Exp. 318/2023 Principal.

Autofinanciamiento México S.A. de C.V. vs. Erik Baqueiro Marrufo, Martín Felipe Marrufo Valencia y Lorena Baqueiro Hernández. Ejecutivo Cuantía Menor Mercantil 1 Acdo. Núm. Exp. 1486/2024.

Autofinanciamiento México, S.A. de C.V. vs. Espinoza López Martha Liliana y Otros. Ejecutivo Mercantil 1 Acdo. Núm. Exp. 1262/2024.

Banco Mercantil del Norte S.A. Institución de Banca Múltiple Grupo Financiero Banorte vs. Tafolla Ochoa Ramona. Especial Hipotecario Civil 1 Acdo. Núm. Exp. 1542/2011.

Banco Mercantil del Norte S.A. Institución de Banca Múltiple Grupo Financiero Banorte vs. Unión Ganadera Regional del Norte de Veracruz. Cuervo Cordero Armando. Hernández Hernández Jorge. Rubio Ruíz Gilberto. Ejecutivo Mercantil 2 Acdos. Núm. Exp. 232/2020.

Banco Mercantil del Norte S.A. Institución de Banca Múltiple Grupo Financiero Banorte vs. Ceelec Comercializadora Especialista en Electrónica S.A. de C.V. y Escalante Santos Karen Beatriz. Providencias Precautorias Civil 1 Acdo. en Expedientillo_ Expediente_No_Conocido. Núm. Exp. 424/2024 Expedientillo.

Banco Mercantil del Norte, S.A. Institución vs. Ma. del Carmen Mónica Ceballos Landín. Oral Civil Elaborar Edictos/Exh. 2 Acdos. Núm. Exp. 1808/2024 Tercer Tomo.

Banco Mercantil del Norte, Sociedad Anónima Institución de Banca Múltiple Grupo Financiero Banorte vs. Ramírez Cárdenas América. Ejecutivo Civil 1 Acdo. Núm. Exp. 1398/2019 Tercer Tomo.

Banco Nacional de México, S.A. Integrante del Grupo Financiero Banamex, División Fiduciaria vs. Carlos Rosas Aguilar y Ana Lorena del Socorro Méndez Ruíz de Rosas. Ord. Mercantil Acuerdo. 1 Acdo. Núm. Exp. 54/2012 Segundo Tomo.

Banco Santander México S.A. Institución de Banca Múltiple Grupo Financiero Santander México antes Banco Santander México S.A. Institución de Banca Múltiple Grupo Financiero Santander México vs. Velasco Olvera Héctor y García González Lilia y Beltrán Lara Miguel Ángel y Director del Registro Público de la Propiedad y de Comercio de la Ciudad de México. Ord. Civil Acuerdo. 1 Acdo. Núm. Exp. 548/2021 Segundo Tomo.

Banco Santander México, S.A., Institución de Banca Múltiple, Grupo Financiero Santander México vs. Negrete Vivianco Graciela. Ejecutivo Civil Auto. 1 Acdo. Núm. Exp. 1574/2024.

Banco Santander México, S.A., Institución de Banca Múltiple, Grupo Financiero Santander México vs. Jiménez Coronado Rafael Ramón y Hernández León Eduvigis Carolina. Especial Hipotecario Civil Auto. 1 Acdo. Núm. Exp. 1226/2024 Principal.

BBVA México, S.A. Institución de Banca Múltiple Grupo Financiero BBVA Bancomer vs. Meneses Castro José Luis. Especial Hipotecario Civil 1 Acdo. Núm. Exp. 78/2021.

SOLO CONSULTA
SOLO CONSULTA
SOLO CONSULTA

BBVA Bancomer S.A. Institución de Banca Múltiple Grupo Financiero BBVA Bancomer vs. López Aguilar Silverio. Especial Hipotecario Civil Auto. 1 Acdo. Núm. Exp. 890/2018.

BBVA Bancomer, Sociedad Anónima, Institución de Banca Múltiple, Grupo Financiero BBVA Bancomer vs. Martínez Castañeda José Raúl. Esp. Hip. 1 Acdo. Núm. Exp. 1696/2011.

Beltrán Parraga María del Carmen vs. Quark Capital S.A. de C.V. Sofom Enr y Rangel Vargas Luz Irene. Providencias Precautorias Civil Auto. 1 Acdo. Núm. Exp. 804/2022 Providencias Precautorias.

Bp Estaciones y Servicios Energeticos S.A. de C.V. vs. Apomuden S de R.L. de C.V. y Servicio Fabricas S.A. de C.V. Ord. Mercantil 2 Acdos. Núm. Exp. 974/2024 Principal.

Cardiel Urbina José Martín vs. Grupo Mexicano de Seguros S.A. de C.V. Ord. Civil Acuerdo. 1 Acdo. Núm. Exp. 988/2024 Principal.

Carlin Gutiérrez Salvador vs. C. Jefe de Gobierno del Distrito Federal y C. Director del Reg. Pub. de la Prop. y del Comercio del D. F. Ord. Civil 1 Acdo. Núm. Exp. 842/2002 Bis. 1 Tomo II.

Cedillo González Francisco vs. Sánchez Ríos Clemente. Ord. Civil Acdo. Radicación. 1 Acdo. Núm. Exp. 2024/2024.

Cervantes de Urquidi Ricardo Manuel vs. Martínez Lambarry Alejandra Leonor. Martínez Lambarry Jorge Efrén. Controversias de Arrendamiento Civil 1 Acdo. Núm. Exp. 592/2018 Segundo Tomo.

Cibanco Sociedad Anónima Institución de Banca Múltiple en su Carácter de Fiduciario del Fideicomiso Cib 2063 vs. Li Jinhan. Controversias de Arrendamiento Civil 1 Acdo. Núm. Exp. 50/2023 Principal.

Contreras Galván María Margarita vs. Chávez Contreras Alexis Armando. Ord. Civil 1 Acdo. Núm. Exp. 780/2024.

Corvera Medida Josúe vs. Ávila Salcedo Genoveva y Otro. Ord. Civil 1 Acdo. en Expedientillo. Núm. Exp. 898/2012.

Crédito Real Sab de C.V. Sofom Er vs. Dulcipan S.A. de C.V. Morales Pérez María Adriana. Sahagún Morales Alejandro. Sahagún Morales Luis Laberto. Sahagún Morales Luis Antonio. Ejecutivo Mercantil 1 Acdo. en Tercería. Núm. Exp. 1088/2016.

Daimler Financial Services México, Sociedad de Responsabilidad Limitada de Capital Variable vs. H&P International Cargo, Sociedad Anónima de Capital Variable y Héctor Pérez Rosas. Especial Mercantil Mercantil 1 Acdo. Núm. Exp. 108/2025 Inc. de Providencias Precautorias.

Emcofin S.A. de C.V. Sofom Enr vs. Cimarron y Asociados S.A. de C.V. Ejecutivo Mercantil 1 Acdo. Núm. Exp. 524/2024 Principal.

Fc Financial, S.A. de C.V. Sofom Er Grupo Financiero Inbursa vs. Gutiérrez Olvera Georgina. Ejecutivo Cuantía Menor Mercantil 1 Acdo. Núm. Exp. 164/2025.

Galicia Alegría Marco Tulio Ulises vs. Almada Trejo Gerardo José su Sucesión y Monge Méndez Mauricio Alberto y C Director del Registro Público de la Propiedad y del Comercio de la Ciudad de México. Ord. Civil Auto. 1 Acdo. Núm. Exp. 88/2025 Principal.

Gallardo Ramírez Everto vs. González Villar Araceli y González Villar Amisael Alejandro y González Villar Jorge Alberto y Personas que Resulten Responsables. Ord. Civil 1 Acdo. Núm. Exp. 1318/2022 Principal.

González Zebadua Alan Eduardo vs. El Financiero S.A. de C.V. y Arroyo Rodríguez Manuel y Quintana Enrique y Piz Víctor y Ruíz Johonatan y Ortega Guillermo y Ramos Esquivel Alejandro y Torrez Elizabeth y el Financiero Marketing S.A. de C.V. y el Financiero Suscripciones S.A. de C.V. y Grupo Multimedia Lauman Sapi de C.V. Ord. Civil 1 Acdo. en Incidente. Núm. Exp. 162/2025 Inc. de Providencia Precautoria.

Hernandes Lopes Abraam vs. Silveyira Castillo Eduardo. Ord. Civil 2 Acdos. Núm. Exp. 1802/2024.

Hernández Roldán Citlali Eunice y Hernández Roldán Edgar Marcial y Hernández Roldán Blanca Anaid vs. Hernández Roldán María Hilda y Hernández Martínez Haide. Ord. Civil Cedula. 1 Acdo. Núm. Exp. 144/2025 Principal.

Hinojosa García Tomás y García Ronderos Balbina vs. Seguros Inbursa S.A. Grupo Financiero Inbursa. Ord. Civil Acuerdo. 1 Acdo. Núm. Exp. 34/2025 Principal.

Hipotecaria su Casita S.A. de C.V. vs. José Luis Manzano García. Ejecutivo Mercantil Ratificar Escrito. 1 Acdo. Núm. Exp. 276/2020.

HSBC México S.A. Institución de Banca Múltiple Grupo Financiero HSBC vs. Digital Pcs S.A. de C.V. y Madrigal Villaburo Héctor Onofre. Ejecutivo Mercantil 1 Acdo. en Expedientillo. Núm. Exp. 38/2018.

Juan Carlos Uscanga Borja vs. Águila Pérez Héctor. Morales Velázquez Diega. Wences Arellano Alberto. Vía de Apremio Civil Expedientillo. 1 Acdo. Núm. Exp. 1154/2016.

López Flores Enna Mercedes vs. Eserfin S.A. de C.V. Vía de Apremio Civil Prevención. 1 Acdo. Núm. Exp. 254/2025 Principal.

Loranca Márquez Graciela vs. Ruíz Arias Martha Georgina. Ord. Civil 1 Acdo. en Amparo. Núm. Exp. 1930/2024 Amparo Dc 302/2025.

López Áviles Jorge Karl vs. Guízar Castro María de Los Ángeles. Especial Hipotecario Civil Revisión de Proyecto. 1 Acdo. Núm. Exp. 1114/2011 Segundo Tomo.

Martín Escobar de Madrazo Ivonne vs. Filtzer Dantus Flora Claudia. Ord. Civil 1 Acdo. Núm. Exp. 796/2021 Principal.

Martínez Cisneros Juan Marcelo vs. Osorio Olivares José su Sucesión Yavila Razo María Antonieta. Especial Hipotecario Civil 1 Acdo. Núm. Exp. 1110/2016 Segundo Tomo.

Mendizábal Flores Vicente Eusebio vs. Proflujo Administradora S.A. de C.V. y Álvarez Flores Ricardo Jesús y Mendoza García Nallely Monserrat y Carlos Otero Rodríguez Notario Público Número 22 del Estado de México y René Gurmilan Sánchez Corredor Público Número 16 del Estado de México. Ord. Mercantil 1 Acdo. Núm. Exp. 180/2024 Principal.

Nadro S.A. P. I de C.V. vs. Aguilar Romero Edgar Alejandro y Aguilar Romero Geovanny. Ejecutivo Mercantil 1 Acdo. en Expedientillo. Núm. Exp. 442/2024 Expedientillo.

Nava Díaz Barriga Gustavo vs. Macías Albor José Ricardo. Ord. Civil 1 Acdo. Núm. Exp. 166/2024 Principal.

Nr Finance México, Sociedad Anónima de Capital Variable, S.A. de C.V. en Los Sucesivo Nrfm vs. Hernadez Rojas Darío. Ejecutivo Mercantil Expdllo. 2. 1 Acdo. Núm. Exp. 646/2023 Principal.

Olvera María Concepción García vs. Castillo Vargas José Luis. Ord. Civil Auto. 1 Acdo. Núm. Exp. 1928/2024.

Operadora de Activos Alfa, S.A. de C.V. vs. Francisco Gil Espinosa Aguilar Y/A. Esp. Hip. 1 Acdo. Núm. Exp. 478/2001.

Préstamos Felices en 15 Minutos S.A. de C.V. Sofom E. N. R vs. Mojica Figueroa Sara. Ejecutivo Cuantía Menor Mercantil Auto 2. 1 Acdo. Núm. Exp. 1278/2024 Tomo II.

Pulido López Rosa María vs. Banco Nacional de Obras y Servicios Públicos S.N.C. y López de la Torre Sergio y C Director del Registro Público de la Propiedad y del Comercio de la Ciudad de México. Ord. Civil Acdo. II. 2 Acdos. Núm. Exp. 186/2025 Principal.

Ramírez Boca Negra Celso vs. Lavenant Bringas Elda Elisa. Especial Hipotecario Civil Devolución Exp/Doctos. Notario. 1 Acdo. Núm. Exp. 350/2012 Segundo Tomo.

Reyna Grimalde Imelda vs. Inmobiliaria Ger Mar Sociedad Anónima. Ord. Civil 1 Acdo. Núm. Exp. 64/2025 Principal.

Ríos Moreno Antonio vs. Grupo Mexicano de Seguros S.A. de C.V. Ord. Civil Acuerdo. 1 Acdo. Núm. Exp. 790/2023 Tomo II.

Robledo Cano Rafael Enrique vs. Lugo de la Cruz Jesús. Especial Hipotecario Civil Auto. 1 Acdo. Núm. Exp. 366/2011 Tomo II.

Sandoval Barrientos Betzy vs. Glafira Moreno Ylizaliturri. Oral Paz Civil Acdo. Radicación. 1 Acdo. Núm. Exp. 2026/2024.

Santander Vivienda S.A. de C.V. Sociedad Financiera de Objeto Múltiple Entidad Regulada Grupo Financiero Santander México vs. Mata Hernández José Luis. Aldana Vega María del Rosario. Especial Hipotecario Civil Auto. 1 Acdo. Núm. Exp. 1028/2019.

Scotiabank Inverlat S.A. Institución de Banca Múltiple Grupo Financiero Scotiababnk Inverlat vs. García Espinosa de Los Monteros Jorge Armando. Especial Hipotecario Civil Publicación de Edicto. 1 Acdo. Núm. Exp. 728/2021 Principal.

Sociedad Hipotecaria Federal, Sociedad Nacional de Crédito, Inst. de Banca de Desarrollo vs. Soledad Elizabeth Chávez Bernúdez. Esp. Hip. 2 Acdos. Núm. Exp. 480/2007.

Soluciones Cocrea S.A. P. I. de C.V. Sofom Enr vs. Becerrril Jiménez Karina Paola. Ejecutivo Cuantía Menor Mercantil Acuerdo. 1 Acdo. Núm. Exp. 1248/2024 Segundo Tomo.

Sotiabank Inverlat S.A. Institución de Banca Múltiple Grupo Financiero Scotiabank Inverlat vs. Rosas Martínez Nancy Nalleli. Especial Hipotecario Civil Auto. 1 Acdo. Núm. Exp. 358/2021.

Soto Jiménez Constantino vs. Soto Jiménez José Luis y Ramírez Cruz Aniceto. Ord. Civil Auto. 1 Acdo. Núm. Exp. 178/2025 Principal.

Sólida Administradora de Portafolios, S.A. de C.V., Sociedad Financiera de Objeto Múltiple, Entidad Regulada, Grupo Financiero Banorte vs. Monroy Loperena Rosendo. Especial Hipotecario Civil Amparo 639/2025. 1 Acdo. en Amparo. Núm. Exp. 842/2005 Amparo 639/2025.

SOLO CONSULTA SOLO CONSULTA SOLO CONSULTA

Valencia Aparicio Jorge Alfonso vs. Estefan Guzmán Catalina y Acuña Salazar Luisa Fernanda y Estral Energy S de R.L. de C.V. Ord. Civil 1 Acdo. Núm. Exp. 726/2023 Principal.

Vargas Ávila Karina vs. Vaishvik Ra Asistencia en Regulación Sanitaria Sas de C.V. Ord. Mercantil Acuerdo. 1 Acdo. Núm. Exp. 1216/2024 Principal.

Vfs México S.A. de C.V. Sociedad Financiera de Objeto Múltiple Entidad No Regulada vs. Transportes Refrigerados Durango S.A. de C.V. Vargas Robles Jafet. Especial Mercantil Mercantil 1 Acdo. Núm. Exp. 122/2020.

Villalobos Valdivieso Clara Julieta vs. Arzate Muñoz Victoria y Arzate Muñoz Maricarmen. Ord. Civil Acdo. Il. 2 Acdos. Núm. Exp. 964/2023 Principal.

Villar Caso María de la Paz su Sucesión vs. Zacaula López José Carlos. Ord. Civil 1 Acdo. en Seccion_De_Ejecución. Núm. Exp. 324/2023 Secc. de Ejecución.

De León Robles Alejo vs. Banca Afirme S.A. Institución de Banca Múltiple Afirme Grupo Financiero División Fiduciaria en su Carácter de Fiduciario en el Fideicomiso Administrativamente Identificado Con el Número 6945- 8 y Luz Mena Angélica Jannette y C Director del Registro Público de la Propiedad y del Comercio de la Ciudad de México. Ord. Civil Auto. 1 Acdo. Núm. Exp. 174/2025 Principal.

NO PUBLICADOS

Aguilera Vital Julia vs. Salinas Suárez Rolando Dagoberto su Sucesión y Fernández Tovanche Manuel. Ord. Civil Cedula. 1 Acdo. Núm. Exp. 54/2024 Principal.

Instituto de Seguridad y Servicios Sociales de Los Trabajadores del Estado a Través de su Fondo de la Vivienda vs. Pérez Cabañas Víctor Hugo. Especial Hipotecario Civil Cedula. 1 Acdo. Núm. Exp. 898/2023 Principal.

Instituto del Fondo Nacional de la Vivienda para los Trabajadores Infonavit vs. Flores Morales María Isabel. Vía de Apremio Civil Expdllo. No Publicado. 1 Acdo. en Expedientillo. Núm. Exp. 308/2024 Expedientillo.

Nr Finance México, Sociedad Anónima de Capital Variable, S.A. de C.V. en Los Sucesivo Nrfm vs. Hernadez Rojas Darío. Ejecutivo Mercantil Expdllo. 1. 1 Acdo. Núm. Exp. 646/2023 Principal.

Préstamos Felices en 15 Minutos S.A. de C.V. Sofom E. N. R vs. Mojica Figueroa Sara. Ejecutivo Cuantía Menor Mercantil No Publicado. 1 Acdo. Núm. Exp. 1278/2024 Tomo II.

Scotiabank Inverlat S.A. Institución de Banca Múltiple Grupo Financiero Scotiabank Inverlat vs. Sánchez Huerta Víctor Manuel. Especial Hipotecario Civil No Publicado. 2 Acdos. Núm. Exp. 132/2021.

Sociedad Hipotecaria Federal Sociedad Nacional de Crédito Institución de Banca de Desarrollo en su Carácter de Fiduciario Sustituto del Fondo de Operación y Financiamiento Bancario a la Vivienda en Lo Sucesivo Fovi vs. Abundis Fortunato Adán. Especial Hipotecario Civil Cedula. 1 Acdo. Núm. Exp. 1046/2023 Principal.

AUDIENCIA

González Sánchez Antonio su Sucesión vs. Noroña Díaz Virginia Verónica y Flores Guerrero Víctor Ignacio. Aud. Pasa a Sent. Ord. Civil. 1 Audiencia. Núm. Exp. 196/2024 Principal.

Saad Eljure Nicolás Alberto vs. Figueroa Nolasco Nelly Jacqueline. Aud. Controversias de Arrendamiento Civil. 1 Audiencia. Núm. Exp. 96/2023.

LA SECRETARIA DE ACUERDOS
LIC. ESMERALDA CID CAMACHO

DÉCIMO TERCERO DE LO CIVIL

SECRETARÍA "A"
ACUERDOS DEL 12 DE MAYO DEL 2025

. y. Especial Hipotecario Civil 1 Acdo. Núm. Exp. 3/2005 Tomo II.

Acosta Gutiérrez Blanca Rocío vs. Natura Distribuidora de México S.A. de C.V. Ord. Mercantil Desechado. 1 Acdo. Núm. Exp. 249/2025.

Arrendadora y Factor Banorte, S.A. de C.V., Sociedad Financiera de Objeto Múltiple, Entidad Regulada, Grupo Financiero Banorte vs. Vergara de Figueroa y Otro Gloria García. Especial Hipotecario Civil 1 Acdo. Núm. Exp. 1911/2024 Tomo II.

Aseguradora Aserta, S.A. de C.V. vs. Reydo Construcciones, S.A. de C.V. Especial de Fianzas Mercantil 1 Acdo. Núm. Exp. 1695/2024.

Baco Mercantil del Norte, S.A., Institución de Banca Múltiple, Grupo Financiero Banorte vs. Alfonso Landa González y Bianca Alejandra Barajas Murillo. Especial Hipotecario Civil 1 Acdo. Núm. Exp. 1983/2024.

Banca Mifel, Sociedad Anónima, Institución de Banca Múltiple, Grupo Financiero Mifel vs. Mizrahi Ardon y/o Aarón. Ejecutivo Mercantil Expedientillo. 1 Acdo. en Expedientillo_Expediente_No_Conocido. Núm. Exp. 1235/2024 Expedientillo.

Banco Invex S.A., Institución de Banca Múltiple, Invex Grupo Financiero, Fiduciario, en su Carácter de Fiduciario del Fideicomiso Número 1301 vs. Mejía Pastrana María de Los Ángeles. Especial Hipotecario Civil 3 Acdos. Núm. Exp. 387/2014 Tomo II.

Banco Invex, Sociedad Anónima, Institución de Banca Múltiple, Invex, Grupo Financiero en su Carácter de Fiduciario, Actuando Únicamente en su Calidad de Fiduciario del Fideicomiso Irrevocable Número 649 vs. Martínez Iribarren María Elena. Especial Hipotecario Civil Entrega de Billete. 1 Acdo. en Seccion_De_Ejecución. Núm. Exp. 1609/2024 Tomo II.

Banco Mercantil del Norte S.A. Institución de Banca Múltiple Grupo Financiero Banorte vs. Kekos Importadora S.A. de C.V. y Morales Oteo Gabriel Gilberto y Oteo Sánchez Ivana. Ejecutivo Mercantil 1 Acdo. Núm. Exp. 1519/2024.

Banco Mercantil del Norte S.A. Institución de Banca Múltiple Grupo Financiero Banorte vs. New Field de México S.A. de C.V. y Distribuidora de Calzado de Primera Clase S.A. de C.V. y Family Shoes S.A. de C.V. y Martínez Rivadeneyra Felipe Pablo y Martínez Rivadeneyra Claudia Marcela y Inmobiliaria Trud S.A. Vía de Apremio Civil 1 Acdo. en Amparo. Núm. Exp. 43/2022 Amparo 1059/2024 Promov. por por New Field de México.

Banco Multiva, S.A., Institución de Banca Múltiple, Grupo Financiero Multiva vs. Valcra Capital, S.A. de C.V. y Portillo Mendoza Ino Ireri y Márquez Moreno Andrés. Vía de Apremio Civil 1 Acdo. Núm. Exp. 555/2021.

Banco Nacional de México S.A. hoy Fernández Torres Alberto vs. Huerta Los Alisos S. de. P. R. de R. L. y Otros. Especial Hipotecario Civil 1 Acdo. Núm. Exp. 677/1996 Tomo IV.

Banco Santander México, S.A., Institución de Banca Múltiple, Grupo Financiero Santander México vs. Ramos Rico Esther Leticia. Especial Hipotecario Civil 1 Acdo. Núm. Exp. 913/2022.

Banpais S.A. Institución de Banca Múltiple Grupo Financiero Asemex Banpais hoy Banco Mercantil del Norte S.A. Institución de Banca Múltiple Grupo Financiero Banorte vs. Servicios Corporativos en Equipamiento S.A. de. C.V. Ord. Civil 1 Acdo. en Amparo. Núm. Exp. 961/1996 Amparo 1841/2022 Promov. por Banco Mercantil S.A. de C.V.

BBVA México S.A. Institución de Banca Múltiple Grupo Financiero BBVA México vs. Biw Automotive Solution Inc. México S.A. de C.V. y Alquimiadigital Mx S.A. de C.V. Ord. Mercantil 1 Acdo. Núm. Exp. 65/2025.

Brokers Forwardin Cargo, S.A. de C.V. y/o Cervantes Valdés Rogelio vs. Banco Nacional de México. Banamex. Grupo Financiero Banamex. Ord. Mercantil Expedientillo. 1 Acdo. en Expedientillo_Expediente_No_Conocido. Núm. Exp. 1265/2024.

Cabrera Sámano Jorge Alfredo vs. Juárez López José Enrique y Guzmán Estanislao Adrián. Controversias de Arrendamiento Civil 1 Acdo. Núm. Exp. 181/2021.

Ci Banco, S.A. Institución de Banca Múltiple vs. Guzmán Huerta Gilberto Raymundo. Especial Hipotecario Civil 1 Acdo. en Amparo. Núm. Exp. 985/2024 Amparo Directo.

Ci Banco, S.A. Institución de Banca Múltiple, Actuando en su Carácter de Fiduciaria en el Fideicomiso F/00102 vs. Santoscoy Domínguez Elías y Isiordia Medina Elena. Juris. Voluntaria Civil 1 Acdo. Núm. Exp. 445/2022.

Cibanco Sociedad Anónima Institución de Banca Múltiple en su Carácter de Fiduciario en el Fideicomiso Número F 00430 vs. Mota Zurutuza Karlo Alfredo. Especial Hipotecario Civil 2 Acdos. en Amparo. Núm. Exp. 1443/2019 423/2025- III Promov. por Karlo Alfredo Mota Zurutuza.

Cibanco, S.A. Institución de Banca Múltiple, Fiduciaria en el Fideicomiso Irrevocable F/00385 vs. Mónica Hernández Pérez. Especial Hipotecario Civil 2 Acdos. Núm. Exp. 81/2025.

Cortés Cifuentes, su Sucesión Sergio vs. Rc Quality Batteries S.A. de C.V. y Ramírez García en su Calidad de Presidente del Consejo de Administración Laura. Especial Mercantil Mercantil 1 Acdo. Núm. Exp. 1297/2023.

SOLO CONSULTA
SOLO CONSULTA
SOLO CONSULTA

Decarome Sociedad Anónima Promotora de Inversión de Capital Variable vs. Han Kook, S.A. de C.V., Jin Kim y Ki Young Kim. Ejecutivo Mercantil 1 Acdo. en Tercería. Núm. Exp. 1761/2024.

Finflus S.A. P. I., de C.V., S. O. F. O. M., E. N. R vs. Asbestos y Techados, S.A. de C.V., Rophie Masri Abraham Freddi y Rophie Masri Isaías José. Ejecutivo Mercantil 1 Acdo. Núm. Exp. 253/2016 Tomo III.

Flores Jasso Arturo su Sucesión vs. Martínez Rojas Ruth. Ord. Civil 1 Acdo. Núm. Exp. 873/2024.

Flores Martínez Erick Adrián y Flores Martínez Erasmo vs. Martínez Zavala Rutilia su Sucesión. Ord. Civil Queja. 1 Acdo. Núm. Exp. 227/2025.

Fomento Regiomontano para la Vivienda S.A. de C.V. vs. Diamont Home S.A. de C.V. y Acuña Barba Rodolfo Ramón. Ejecutivo Mercantil Causa Ejecutoria. 1 Acdo. Núm. Exp. 1841/2024.

Fomento Regiomontano para la Vivienda S.A. de C.V. vs. Diamont Home S.A. de C.V. y Acuña Barba Rodolfo Ramón. Ejecutivo Mercantil 2 Acdos. en Incidente. Núm. Exp. 1841/2024 Providencias Precautorias.

Grumesa, S.A. de C.V. y Novarec S.A. de C.V., Sociedad Financiera de Objeto Múltiple, E. N. R. como Institución Fiduciaria vs. Operadora Stii, S.A. y María Guadalupe Lattanzi Angulo. Tercerías Civil 1 Acdo. Núm. Exp. 1755/2024 Terc. Excl. de Pref. Tomo I.

Guerrero López María Guadalupe Vianey vs. Flores Mendoza Horacio su Sucesión y López Uribe de Flores Norma Silvia y y/o López Uribe Norma Silvia. Ord. Civil 2 Acdos. Núm. Exp. 1185/2024.

HSBC México, S.A., Institución de Banca Múltiple, Grupo Financiero HSBC, División Fiduciaria en su Carácter de Fiduciario en el Fideicomiso Número F/2340356 vs. Torres Reyes Irma y Rodríguez Schott Hilario. Especial Hipotecario Civil 1 Acdo. Núm. Exp. 965/2016.

Instituto de Seguridad y Servicios Sociales de Los Trabajadores del Estado a Través de su Fondo de la Vivienda Fovissste vs. Godínez Morales Jesús. Especial Hipotecario Civil 1 Acdo. Núm. Exp. 771/2024.

Jiménez Lovera Miguel Ángel vs. Flores Muñoz Pedro Armando. Controversias de Arrendamiento Civil 1 Acdo. Núm. Exp. 395/2024.

Juana Leticia Castro Gudiño vs. Gerardo Monteaguado Galindo. Ejecutivo Mercantil 1 Acdo. en Amparo. Núm. Exp. 1817/2024 Amparo Directo.

Juárez y Osnaya Lilia vs. Gutiérrez Juárez José Alfredo y Gutiérrez Juárez Rosa Adriana y Juárez Osnaya Yolanda. Ord. Civil 3 Acdos. Núm. Exp. 567/2024.

Kirchner Espejo Camila y Kirchner Espejo Matías vs. Grupo Nacional Provincial S.A. B. Ord. Mercantil 1 Acdo. Núm. Exp. 927/2019 Tomo III.

Lgf Occidente S.A. de C.V. Sofom Enr vs. Álvarez Estudillo Eduardo. Ord. Civil 1 Acdo. Núm. Exp. 147/2025.

Macías Tapia Gustavo Ernesto vs. Guardado Manríquez Rubén. Especial Hipotecario Civil 1 Acdo. Núm. Exp. 1233/2011 Tomo Dos.

Morada Uno México, S.A. P. I. de C.V. vs. Orta Quirarte Daniel Ricardo. Providencias Precautorias Mercantil 1 Acdo. Núm. Exp. 1011/2022.

Mundo Flores José su Sucesión vs. Rivas Santamaría Rosalía. Ord. Civil 1 Acdo. Núm. Exp. 151/2025.

Murillo González Ariel Alonso vs. Isita Suárez Janeth. Ord. Civil 2 Acdos. Núm. Exp. 2033/2024.

Ortega Ayala Juan Sebastián y Ayala Bocanegra Vanessa y Ospina Bocanegra Nibia Beatriz y Contreras Bocanegra Eduardo vs. Fletes Chihuahua, S.A. de C.V. y la Latinoamericana Seguros, S.A. y Banco Nacional de Obras y Servicios Públicos, Sociedad Nacional de Crédito, Institución de Banca de Desarrollo en su Carácter de Institución Fiduciaria del Fondo Nacional de Infraestructura (Fonadin) y Grupo Nacional Provincial S.A. B. Ord. Civil 1 Acdo. Núm. Exp. 1081/2022 Tomo IV.

Pérez Novelo José Antonio vs. Euan Medina Victoria. Especial Hipotecario Civil 1 Acdo. Núm. Exp. 1511/2024.

Pérez de León Saldaña Guillermo vs. García Monzuri José Carlos y Otro. Ejecutivo Mercantil Expedientillo. 2 Acdos. Núm. Exp. 1243/1996 Tomo IV.

Ramírez Nicolás Francisco vs. Aerovías de México S.A. de C.V. Nombre Comercial Aeromexico. Ord. Civil 1 Acdo. Núm. Exp. 953/2023 Tomo II.

Sánchez Mendieta Martín vs. Viruega Villarreal Mary Carmen y Viruega Villarreal Edith Magaly. Controversias de Arrendamiento Civil 1 Acdo. Núm. Exp. 365/2024 Tomo Dos.

Secreto. Ejecutivo Mercantil Expedientillo. 1 Acdo. en Expedientillo. Núm. Exp. 533/2024.

Sistema de Crédito Automotriz, S.A. de C.V. vs. Jaimes Pimentel Pedro Antonio y Raúl Rodríguez Nova y Rita Jaimes Pimentel y Raúl Rodríguez de Nova. Ejecutivo Mercantil 1 Acdo. Núm. Exp. 971/2012.

Sitges Requena Ángela Anastacia y/o Sitges Requeña Ángela Anastacia vs. González Montes Alejandro y González Chaim Alejandra. Controversias de Arrendamiento Civil 1 Acdo. Núm. Exp. 401/2023.

Sociedad Hipotecaria Federal S.N.C. Institución de Banca de Desarrollo como Fiduciaria Sustituta del Fondo de Operación y Financiamiento Bancario a la Vivenda Fovi vs. Juárez Negrete José Juan. Esp. Hip. Fijación de Edictos. 2 Acdos. Núm. Exp. 777/2010.

Sociedad Hipotecaria Federal, S.N.C. Institución de Banca de Desarrollo en su Carácter Fiduciario Sustituto del Fondo de Operación y Financiamiento Bancario de la Vivienda Fovi antes Banco de México vs. Sergio Eduardo Piña García y Otro. Especial Hipotecario Civil 1 Acdo. Núm. Exp. 1571/2024 Tomo II.

Sociedad Hipotecaria Federal, S.N.C., Institución de Banca de Desarrollo, en su Carcater de Fiduciario del Fondo de Operación y Financiamiento Bancario a la Vivienda vs. Érika Alejandra Sámano Mora. Especial Hipotecario Civil 1 Acdo. Núm. Exp. 1279/2024.

Unifin Financiera Sociedad Anónima Bursatil de Capital Variable vs. Unities Alliance Group Sociedad Anónima Promotora de Inversión de Capital Variable y Martínez Gaxiola Manuel Gilberto y Martínez de León Carlos Javier. Vía de Apremio Civil 1 Acdo. Núm. Exp. 495/2021 Tomo II.

Viajes Ayala S.A. de C.V. vs. Wasser Consultores S.A. de C.V. Medios Preparatorios Civil Desechado. 1 Acdo. Núm. Exp. 251/2025.

NO PUBLICADOS

Ci Banco, S.A. Institución de Banca Múltiple, Actuando en su Carácter de Fiduciaria en el Fideicomiso F/00102 vs. Santoscoy Domínguez Elías y Isiordia Medina Elena. Juris. Voluntaria Civil No Publicado. 2 Acdos. Núm. Exp. 445/2022.

Hernández Calderas Adriana Sarahi y Flores Vázquez Francisco Gerardo vs. Operadora Anv S. C. y Inmobiliaria Vargas, Coyoacan, S. R. L. de C.V. Ord. Civil 1 Acdo. Núm. Exp. 2043/2024.

AUDIENCIA

Guerrero López María Guadalupe Vianey vs. Flores Mendoza Horacio su Sucesión y López Uribe de Flores Norma Silvia y y/o López Uribe Norma Silvia. Aud. de Ley Ord. Civil. 1 Audiencia. Núm. Exp. 1185/2024.

LA CONCILIADORA M.L.

LIC. MARTHA LILIA VILLANUEVA ISLAS

SECRETARÍA "B"
ACUERDOS DEL 12 DE MAYO DEL 2025

Alvarado Rojas Eduardo vs. Grupo Mexicano de Seguros S.A. de C.V. Ord. Civil 1 Acdo. Núm. Exp. 728/2024 Tomo II.

Analistas de Recursos Globales, S.A. P. I. de C.V. vs. Ercus, S.A. de C.V. y Aria Specialties, S.A. de C.V. Ord. Mercantil 1 Acdo. Núm. Exp. 1272/2024 Tomo II.

Asociación Capitalina de Tae Kwon Do A.C. vs. Sanabria Lagarde José Ángel. Ord. Civil 1 Acdo. Núm. Exp. 148/2025.

Ávila Arellano Cecilia vs. Ávila Arellano Esther. Ord. Civil 1 Acdo. Núm. Exp. 966/2024.

Banco Covalto, S.A., Institución de Banca Múltiple vs. Bentech México, S.A. de C.V. y Benavides Quintanilla José Trinidad. Ejecutivo Mercantil 1 Acdo. Núm. Exp. 1120/2023.

Banco Regional, Sociedad Anónima, Institución de Banca Múltiple, Banregio Grupo Financiero vs. Centro de Conversión de Documentos e Imágenes, S.A. de C.V. y Santoscoy Martínez Sergio Manuel. Ejecutivo Mercantil 1 Acdo. Núm. Exp. 14/2024.

Banco Santander México Sociedad Anónima Institución de Banca Múltiple Grupo Financiero Santander México vs. Ortega González Néstor Ignacio. Especial Hipotecario Civil 1 Acdo. Núm. Exp. 1496/2024.

Banco Santander México Sociedad Anónima Institución de Banca Múltiple Grupo Financiero Santander México vs. Ortega González Néstor Ignacio. Especial Hipotecario Civil 1 Acdo. Núm. Exp. 1496/2024 Tomo II.

Banco Santander México, S.A. Institución de Banca Múltiple Grupo Financiero Santander México vs. Klein Nancy Patricia. Especial Hipotecario Civil 1 Acdo. Núm. Exp. 296/2023 Tomo II.

SOLO CONSULTA
SOLO CONSULTA
SOLO CONSULTA

Banco del Bajío S.A. vs. Lois Llorens Carlos y Díaz Avelino Héctor y Vázquez Aparicio Carlos y Notario Público Número 51 Ciudad de México y Notario Público Número 1 de Zacapoaxtla, Puebla. Especial Hipotecario Civil 1 Acdo. Núm. Exp. 1870/2024.

BBVA Bancomer S.A. Institución de Banca Múltiple, Grupo Financiero BBVA Bancomer vs. Ramírez Nava Salvador y Juana Isabel Bañuelos. Especial Hipotecario Civil 1 Acdo. en Expedientillo. Núm. Exp. 448/2013.

Benítez Martínez Miriam vs. Domínguez Núñez Blanca. Ord. Civil 1 Acdo. en Expedientillo. Núm. Exp. 98/2022.

Bolaños García Nancy vs. HSBC México S.A. Institución de Banca Múltiple Grupo Financiero HSBC División Fiduciaria y Grupo Inmobiliario K S.A. Metropolitana S.A. Promotora de Inversión de Capital Variable y C Director del Registro Público de la Propiedad y del Comercio de la Ciudad de México. Ord. Civil 1 Acdo. Núm. Exp. 766/2024.

Bruno Prudente Jany vs. Impermeabilizantes Delta, S.A. de C.V. Ord. Civil 1 Acdo. en Amparo. Núm. Exp. 886/2015 Amparo 1408/2023 Promov. por Delta, S.A. de C.V.

Central Motzorongo S.A. de C.V. vs. Grupo Brizur S.A. de C.V. y Ingeniería y Construcciones Le & Gu S.A. de C.V. y Burello Roa Juan Antonio Netzahualcóyotl. Ejecutivo Mercantil 1 Acdo. Núm. Exp. 890/2021.

Chavarría Lozano Manuela vs. Qualitas Compañía de Seguros S.A. de C.V. Ord. Civil 1 Acdo. Núm. Exp. 750/2024 Tomo II.

Chávez Chavarría Tania vs. López Miranda Armando. Juris. Voluntaria Civil Prevenido. 1 Acdo. Núm. Exp. 242/2025.

Ckd Activos 8, S.A. P. I. de C.V. vs. Medina Páez Marlen. Especial Hipotecario Civil 1 Acdo. en Expedientillo. Núm. Exp. 1534/2009.

Cordero Ramírez Irma y Rudiño Cordero Irma Marcela y Rudiño Mejía Heriberto su Sucesión vs. Rudiño Cordero Claudia y Rudiño Cordero Roberto y Lic. Francisco Talavera Autrique Notario Público No. 221 de la Ciudad de México. Ord. Civil 1 Acdo. Núm. Exp. 622/2024.

Cortina de la Fuente Pablo vs. Grupo Mexicano de Seguros S.A. de C.V. Ejecutivo Mercantil 4 Acdos. Núm. Exp. 2050/2024 Tomo II.

Cruz Gómez Germán vs. Meat Processing Solutions S.A. de C.V. y Delorenzi Pirez Nicolás y Delbono Leadri Eduardo y Maldonado Bruno Álvaro. Ord. Civil 4 Acdos. Núm. Exp. 86/2025 Tomo III.

Díaz Segura Raúl Gilberto y Díaz Segura Gloria vs. Díaz Barriga Pérez Arnoldo y Juana Segura Chavarría, su Sucesión. Ord. Civil 1 Acdo. Núm. Exp. 1516/2024.

Disenos y Construcciones Hermosa Provincia S.A. de C.V. vs. Ingenieros Civiles Asociados S.A. de C.V. Providencias Precautorias Civil 1 Acdo. Núm. Exp. 254/2025 Tomo II.

Disenos y Construcciones Hermosa Provincia S.A. de C.V. vs. Ingenieros Civiles Asociados S.A. de C.V. Providencias Precautorias Civil 1 Acdo. Núm. Exp. 254/2025 Tomo III.

Domínguez Galicia María del Carmen y Domínguez Galicia Lilia Rosario vs. Domínguez Galicia Karla Adriana. Juris. Voluntaria Civil 1 Acdo. Núm. Exp. 216/2025.

Elizondo Ferrigno José vs. Morales Sánchez José Luis y Carmona Varela Yolanda. Especial Hipotecario Civil 1 Acdo. Núm. Exp. 1604/2024 Tomo III.

Escobedo Espinosa César vs. Ortega González su Sucesión Raúl. Ejecutivo Mercantil 1 Acdo. Núm. Exp. 672/2022 Tomo III.

Estrada Lezama María del Carmen vs. Suastegui Navarrete Antonio Bartolo hoy su Sucesión. Ord. Civil 1 Acdo. Núm. Exp. 298/2021.

Estructora Indigo Sociedad Anónima de Capital Variable Sociedad Financiera de Objeto Múltiple Entidad No Regulada vs. Solcona Sociedad Anónima de Capital Variable y Corona Ferriz Alberto y Astrain Haro César Ariel. Ejecutivo Mercantil 2 Acdos. Núm. Exp. 812/2021 Tomo II.

Fernández González Arturo vs. Barrales Ibáñez Héctor Hugo. Controversias de Arrendamiento Civil 1 Acdo. Núm. Exp. 1436/2024.

Fernández Rudolph Jorge Luis vs. González Delgadillo Sergio Iván. Ord. Civil 1 Acdo. Núm. Exp. 1704/2024.

Franco Martínez José Antonio y Franco Martínez Jorge y Franco Martínez María de Las Nieves y Franco Suárez Maribel Natalia y Franco Suárez Rosario Victoria y Franco Suárez Roberto vs. Aguilera Varela Myrra de Guadalupe. Ord. Civil 1 Acdo. Núm. Exp. 1896/2024.

Galván Cardona Gerardo y Cardona Vázquez Elda vs. Grupo Mexicano de Seguros S.A. de C.V. Ord. Civil 2 Acdos. Núm. Exp. 1336/2023 Tomo III.

Ge Seguridad en su Vivienda S. de R. L vs. Rubio Morales Rodolfo. Ord. Mercantil 1 Acdo. Núm. Exp. 1556/2024.

González Vázquez Manuel Ignacio vs. Melo Estrada Érika Lorena. Ord. Civil 1 Acdo. Núm. Exp. 202/2025.

Hemar Logistic, S. de R. L. de C.V. vs. Alonso Silverio Marina. Especial Hipotecario Civil 1 Acdo. Núm. Exp. 22/2013 Tomo II.

HSBC México S.A. Institución de Banca Múltiple Grupo Financiero HSBC, antes Banco Internacional, Sociedad Anónima Institución de Banca Múltiple, Grupo Financiero Bital vs. Morales Talancon Ricardo y Mota Villanueva de Morales Elizabeth. Especial Hipotecario Civil 1 Acdo. Núm. Exp. 166/2023.

HSBC México, Sociedad Anónima Institución de Banca Múltiple, Grupo Financiero HSBC hoy el Cesionario Jorge Andrés García González vs. Toscana Rodríguez Lizbeth Amalia, Quien También Acostumbra a Usar el Nombre de Lizbeth Toscana Rodríguez. Especial Hipotecario Civil 1 Acdo. Núm. Exp. 868/2019 Tomo II.

HSBC México, Sociedad Anónima, Institución de Banca Múltiple, Grupo Financiero HSBC, División Fiduciaria, como Fiduciario del Fideicomiso Irrevoables Número F/238864 vs. Piña Bedolla Isaac. Especial Hipotecario Civil 1 Acdo. en Expedientillo. Núm. Exp. 326/2019.

Instituto de Seguridad y Servicios Sociales de Los Trabajadores del Estado a Través de su Fondo de la Vivienda (Fovissste) vs. Guzmán Iturbe Martín y Huchin González Verenice. Especial Hipotecario Civil 1 Acdo. Núm. Exp. 1094/2019.

Instituto de Seguridad y Servicios Sociales de Los Trabajadores del Estado a Través de su Fondo de la Vivienda vs. Eddie Armando Soto Escudero. Especial Hipotecario Civil 1 Acdo. Núm. Exp. 1940/2024.

Instituto de Seguridad y Servicios Sociales de Los Trabajadores del Estado a Través de su Fondo de la Vivienda (Fovissste) vs. Azueta Uxul Elisa Georgina. Especial Hipotecario Civil 1 Acdo. Núm. Exp. 848/2019.

Instituto de Vivienda del Distrito Federal vs. Gustavo Hernández Castañeda. Ord. Civil 1 Acdo. Núm. Exp. 1758/2024.

Ironbelly Sociedad Anónima de Capital Variable vs. Osorio Carbajal Reyna y Loza Cruz Álvaro. Especial Hipotecario Civil 1 Acdo. Núm. Exp. 1274/2024.

Kansas City Southern de México, Sociedad Anónima de Capital Variable vs. Transportes Frontera, Sociedad Anónima de Capital Variable y García Ávila Ángel. Ord. Civil 1 Acdo. en Tercería. Núm. Exp. 566/2016 Terc. Promovida por Auto Trasporte Frontera Norte S.A. de C.V.

Leal Fernández Felipe Gerardo vs. Stavchansky Slomianski Darian. Controversias de Arrendamiento Civil 1 Acdo. Núm. Exp. 706/2024.

León Arámburu María del Carmen Lilia vs. Delgado Hidalgo José Marcelino y Suárez Moreno Miguel Martín. Ord. Civil Desechado. 1 Acdo. Núm. Exp. 222/2025.

López Ventura Miguel y García Márquez Ana María y Menores Hijos L. G. D. Y. ; L. G. J. B. y L. G. M. A. en Representación de Sus vs. Grupo Mexicano de Seguros S.A. de C.V. Ord. Civil 1 Acdo. Núm. Exp. 1282/2023 Tomo III.

Martínez de Escobar Stivalet Javier vs. Gabriel Padilla Emmeret. Controversias de Arrendamiento Civil 1 Acdo. Núm. Exp. 1106/2024.

Mejía Marroquín Carlos vs. Hamparzumian Hatzacorsian Simón. Ord. Civil 1 Acdo. Núm. Exp. 1688/2024.

Méndez Velázquez María de Lourdes vs. Román Hernández de Cabrera Balbina y Villa Ortuño Rosalba y C. Director del Registro Público de la Propiedad y del Comercio de la Ciudad de México. Ord. Civil 1 Acdo. Núm. Exp. 182/2023.

Mercader Financial, S.A., Sociedad Financiera de Objeto Múltiple, Entidad Regulada vs. Autobuses Voladores, S.A. de C.V., Gutiérrez Acosta Martha a Través de su Sucesión O. Quien Legalmente la Represente y Patiño Gutiérrez Francisco. Ejecutivo Mercantil 1 Acdo. Núm. Exp. 1168/2019 Tomo II.

Muñiz Hernández Alfredo vs. Sauza Dávila Angélica. Especial Hipotecario Civil 1 Acdo. Núm. Exp. 1408/2024.

Olivo Castro Bryan y Carrillo Quiroz Edith vs. Talavera Autrique Francisco. Ord. Civil 3 Acdos. Núm. Exp. 1676/2024.

Pérez Becerril Elena vs. Chávez Santiago Luis. Ord. Civil 1 Acdo. Núm. Exp. 800/2024.

Peñaloza Espinosa María Elena vs. Valdez Vásquez Bertha y Martínez Gallardo Paula. Ord. Civil 1 Acdo. Núm. Exp. 200/2025.

Picciotto Cherem Abraham vs. Distribuidora Juguetron, S.A. de C.V. Ord. Civil 1 Acdo. Núm. Exp. 902/2021.

SOLO CONSULTA
SOLO CONSULTA
SOLO CONSULTA

Ramírez Guzmán Crecencio Arturo vs. Sotelo Giles Gabriel su Sucesión. Ord. Civil 1 Acdo. Núm. Exp. 1022/2024.
Recuperación de Comercio Interiro, S. de R. L. de C.V. vs. Leoncio Rodríguez Bedolla y Guadalupe Virginia López. Especial Hipotecario Civil 1 Acdo. en Otros. Núm. Exp. 46/2006 Tomo II.
Rodríguez Ruíz Francisco vs. Llanos López Luis Eduardo y Nuño Mendoza Mario. Controversias de Arrendamiento Civil 1 Acdo. Núm. Exp. 1692/2024.
Rodríguez Silva Gabriela También Conocida como Rodríguez Silva Gabriela Melina vs. Ysita Septién Fernando Mario, su Sucesión y del Hoyo Ysita Elena, su Sucesión. Ord. Civil 1 Acdo. Núm. Exp. 1286/2018.
Rojas Ugalde Jorge Yael vs. De Los Reyes Nicolás y C Director del Registro Público de la Propiedad y del Comercio de la Ciudad de México y Mañón Luque Adriana. Ord. Civil 1 Acdo. Núm. Exp. 152/2025.
Rojas Valle Enrique Severo vs. Marínez Romero Salvador Elías su Sucesión y Paz Martínez Alberto. Ord. Civil 1 Acdo. en Tercería. Núm. Exp. 1478/2024 Coadyuvante.
Ruíz Ortega Cosme Justina vs. Daniel Miranda Cruz y María Azalea Barrón Sandoval. Ord. Civil 3 Acdos. Núm. Exp. 1474/2024 Tomo II.
Salgado Medina Roció Guadalupe vs. Barrios Salgado Francisco Sergio. Especial Hipotecario Civil 1 Acdo. en Amparo. Núm. Exp. 664/2017 Amparo 16/2024- VIII Promov. Por: Guadalupe Salgado Medina.
Salgado Ponce Hilda Margarita vs. Salgado Álvarez Cassandra. Ord. Civil 1 Acdo. Núm. Exp. 12/2025.
Salinas de Paz Evaristo vs. Ramos Rudiño Sara. Ejecutivo Mercantil 1 Acdo. Núm. Exp. 953/2012 Bis. 1.
Sandoval del Valle Bertha vs. Sánchez León Elvira. Ord. Civil 1 Acdo. Núm. Exp. 340/2014 Tomo II.
Santana Contreras Ana Laura vs. Rafael Montes Filorio y Gisel Chávez Ramírez. Especial Hipotecario Civil 1 Acdo. Núm. Exp. 1276/2024 Tomo II.
Santander Hipotecario, S.A. de C.V., Sociedad Financiera de Objeto Múltiple, Entidad Regulada Grupo Financiero Santander Actualmente la Cesionaria Mónica Sucar Chaya vs. Diseños Armin S.A. de C.V. y Otra. Ejecutivo Mercantil 1 Acdo. Núm. Exp. 496/2009 Tomo II.
Scotiabank Inverlat S.A., Institución de Banca Múltiple, Grupo Financiero Scotiabank Inverlat vs. Alcantar Sánchez Denisse. Esp. Hip. 1 Acdo. Núm. Exp. 158/2007.
Scotiabank Inverlat S.A. Institución de Banca Múltiple Grupo Financiero Scotiabank Inverlat vs. Negrete García Bernardo Omar y Sáenz Reyes Adriana Valeria. Especial Hipotecario Civil 1 Acdo. Núm. Exp. 1194/2023.
Scrap II Sociedad de Responsabilidad Limitada de Capital Variable vs. Martha Díaz Espinoza y José Benito Hernández Porrás. Especial Hipotecario Civil 1 Acdo. en Expedientillo. Núm. Exp. 1658/2009.
Segura Zúñiga Pablo vs. Bedoya Alvarado Teresa. Ord. Civil 1 Acdo. Núm. Exp. 224/2025.
Silva Díaz Manuel vs. Silva Díaz Francisco su Sucesión y Silva Cárdenas Juan Manuel Alejandro y Silva Cárdenas Martín Galileo y Silva Cárdenas Tonantzin Bienvenida y Silva Cárdenas Manuel Alejanddro y Silva Cárdenas Francisco Fabián su Sucesión. Ord. Civil 1 Acdo. Núm. Exp. 90/2025.
Sociedad Hipotecaria Federal S.N.C. Institución de Banca de Desarrollo vs. Arroyo Álvarez Eduardo Alfredo y Otra. Especial Hipotecario Civil 1 Acdo. en Expedientillo. Núm. Exp. 46/2009 Bis. 1.
Sociedad Limitada de Los Activos de Gramercy S. de R. L. de C.V. vs. Reséndiz Gutiérrez Onésimo. Especial Hipotecario Civil 1 Acdo. en Expedientillo. Núm. Exp. 572/2014.
Stm Financial, Sociedad Anónima de Capital Variable, Sociedad Financiera de Objeto Múltiple, Entidad Regulada, Grupo Financiero Inbursa vs. Estefan López José Charbel. Ejecutivo Mercantil 1 Acdo. en Expedientillo_Del_Cuaderno. 1 Acdo. en Expedientillo. Núm. Exp. 1054/2022.
Tapia Ledesma Pablo Joaquín vs. Estrada Ortiz Alejandro. Ord. Civil 1 Acdo. Núm. Exp. 28/2025.
Tenorio Beytia Laura del Carmen y de su Menor Hijo B. T. C. A. y en Representación vs. Grupo Mexicano de Seguros S.A. de C.V. Ord. Civil 1 Acdo. Núm. Exp. 426/2024 Tomo II.
Tirado Ruíz Francisco Javier vs. Gamez Garduño María Eugenia. Controversias de Arrendamiento Civil 1 Acdo. Núm. Exp. 730/2024.
Torres Guzmán José de Jesús vs. Axa Seguros S.A. de C.V. Ord. Civil 1 Acdo. Núm. Exp. 1040/2024.
Toyota Financial Services México S.A. de C.V. vs. Arrendadora Industrial Gutiérrez S.A. de C.V. y Gutiérrez Díaz Nallely Esperanza. Ejecutivo Mercantil 1 Acdo. Núm. Exp. 1442/2024.
Unifin Financiera Sociedad Anónima Bursatil de Capital Variable, Sociedad Financiera de Objeto Múltiple, Entidad No Regulada vs. Codeprin S.A. de C.V. Pacheco Montañez Diana Patricia y Herrera González Eduardo. Providencias Precautorias Mercantil 1 Acdo. en Expedientillo. Núm. Exp. 856/2019.
Velázquez Melchor Néstor su Sucesión, Velázquez Vázquez Juan Carlos, Vázquez Pérez Teófila Estela, Velázquez Vázquez Dulce Yareth y Velázquez Vázquez Karla Ruby vs. Cortés Domínguez Juan, Ortega Piña María de la Luz y Qualitas Compañía de Seguros S.A. de C.V. Ord. Civil 2 Acdos. Núm. Exp. 512/2020 Tomo II.
Villegas Jiménez Adalverto vs. Castillo Pineda Efraín y C. Director del Registro Público de la Propiedad y del Comercio de la Ciudad de México. Ord. Civil 2 Acdos. Núm. Exp. 222/2023.
Zamora Marín Mariana y de su Menor Hija Gzae y en Representación vs. Qualitas Compañía de Seguros S.A. de C.V. Ord. Civil 1 Acdo. Núm. Exp. 214/2025.
Zamora Sánchez Armando vs. Fragoso Zamora Francisco. Ord. Civil 2 Acdos. Núm. Exp. 58/2009.
Del Río Mejía María Francisca vs. Grupo Mexicano de Seguros, S.A. de C.V. Ord. Civil 1 Acdo. Núm. Exp. 190/2025 Tomo II.

AUDIENCIA

Administradora Fome 2 Sociedad de Responsabilidad Limitada de Capital Variable vs. Álvarez Soberanis Abigail. Aud. Especial Hipotecario Civil. 1 Audiencia. Núm. Exp. 742/2021.
Ramírez Guzmán Crecencio Arturo vs. Sotelo Giles Gabriel su Sucesión. Aud. Ord. Civil. 1 Audiencia. Núm. Exp. 1022/2024.

LA SECRETARIA DE ACUERDOS
LIC. DALÍLA ANGELINA COTA

DÉCIMO CUARTO DE LO CIVIL

SECRETARÍA "A"
ACUERDOS DEL 12 DE MAYO DEL 2025

Achach Zurita Yuzdra vs. María Elena Serrano Monroy y Gerardo Hernández Pérez. Ejecutivo Mercantil 1 Acdo. en Amparo. Núm. Exp. 1483/2024 981/2023.
Aguirre González Abraham Israel vs. Cervantes Monterrubio Antonio y-o. Antonio Gerardo Cervantes Monterrubio su Sucesión y Romero Ocampo Martha Celia. Ord. Civil 1 Acdo. Núm. Exp. 89/2025.
Arroyo Hernández Alberto vs. Arroyo Hernández También Conocido como Francisco Javier Arroyo Francisco Javier y Aguilar Gálvez Petra. Ord. Civil 1 Acdo. Núm. Exp. 761/2024.
Banco Actinver, Sociedad Anónima, Institución de Banca Múltiple, Grupo Financiero Actinver, como Fiduciario del Fideicomiso Irrevocable F/1401 (Fibra Uno) vs. Farmacia Summer, S. de R. L. de C.V. y Martínez Anota Karla Stephania. Controversias de Arrendamiento Civil 1 Acdo. Núm. Exp. 305/2023.
Banco Monex Sociedad Anónima, Institución de Banca Múltiple Monex, Grupo Financiero en su Carácter Única y Exclusivamente como Fiduciario del Fideicomiso Empresarial Irrevocable de Administración y Garantía Número F.3443 vs. Yolanda Verónica Gómez Miramóntes. Vía de Apremio Civil 1 Acdo. Núm. Exp. 189/2025.
Banco Nacional de México S.A. Integrante del Grupo Financiero Banamex Accival S.A. Ahora Solución de Activos Residenciales, S. de R. L. de C.V. vs. Silvia Josefina Gómez Ruvalcaba. Esp. Hip. 1 Acdo. Núm. Exp. 821/2002.
Banco Nacional de México, S.A. Integrante del Grupo Financiero Banamex vs. Empresa de Comercio de Morelos, S.A. de C.V., Km Comunicaciones, S.A. de C.V. y Heberto Mauricio Ruíz Blas. Especial Hipotecario Civil 1 Acdo. en Expedientillo. Núm. Exp. 1135/2012.
Banco Santander México Sociedad Anónima Institución de Banca Múltiple Grupo Financiero Santander México vs. Zúñiga Ruíz Martha y Orozco Campos Luz María. Ejecutivo Mercantil Amparo. 2 Acdos. Núm. Exp. 109/2025 Tomo II.
Banco Santander México, S.A., Institución de Banca Múltiple, Grupo Financiero Santander vs. Aldegundo Santiago. Especial Hipotecario Civil 1 Acdo. Núm. Exp. 505/2011.

SOLO CONSULTA
SOLO CONSULTA
SOLO CONSULTA

Barragán Vargas María de Los Ángeles vs. Santeliz de Aguilar María Virginia. Ord. Civil 1 Acdo. Núm. Exp. 151/2025.

Barrioluengo Rettally Jorge Bernardo vs. González Morales Juan Pablo. Ejecutivo Mercantil 1 Acdo. Núm. Exp. 35/2023.

Belmont Hernández Jorge vs. González Villaseñor. Lesbia Arabel. Ord. Civil Edicto Único. 1 Acdo. Núm. Exp. 1467/2024 Tomo IV.

Campos Solares, Jesús vs. Reservas S.A., y Rosa Islas. Ord. Civil 1 Acdo. Núm. Exp. 965/2014 Tomo II.

Carmona Mota Irma vs. Carmona Espinoza Fidel. Ord. Civil Acuerdo. 1 Acdo. Núm. Exp. 1025/2023.

Castellanos Landero Guadalupe vs. Banco Santander México S.A. Institución de Banca Múltiple Grupo Financiero Santander México. Ord. Civil 1 Acdo. Núm. Exp. 1291/2024.

Cervantes Espin Daniela vs. Hernández Casillas José Alfredo y Ureña Rodríguez César. Ord. Civil 1 Acdo. Núm. Exp. 223/2025.

Chávez Cruz María del Pilar vs. Jiménez García Juan Martín y Garduño Morales Salomón. Ord. Civil 1 Acdo. Núm. Exp. 887/2024.

Ci Banco Ns. A., Institución de Banca Múltiple vs. Ramón Pérez Zavala y Karla Topete Viniegra. Especial Hipotecario Civil 1 Acdo. en Amparo. Núm. Exp. 1257/2012 Amparo Indirecto 657/2024- 1a.

Comercializadora Hovei Sociedad Anónima de Capital Variable vs. Néstor Luna Sandoval. Especial Hipotecario Civil 1 Acdo. Núm. Exp. 793/2013 Tomo II.

Conjunto Habitacional Lomas de Plateros del Régimen C Edificios del 4 Al 10 Ubicados en Dr. Francisco P Miranda S/N Colonia Lomas de Plateros Alcaldia Álvaro Obregón Codigo Postal 01480 en Esta Ciudad de México vs. Becerril Cuevas Mario Alberto y Rodríguez Cabello Laura. Ejecutivo Civil 1 Acdo. Núm. Exp. 215/2025.

Dll Leasing, S.A. de C.V. vs. Am Pm Asistencia Médica, S.A. de C.V. y Nathalie Mahili Alexadra Foliot Cervera. Especial Mercantil Mercantil 1 Acdo. Núm. Exp. 103/2025 Tomo II.

Doc Solutions de México S.A. de C.V. vs. Quarksoft Sapi de C.V. Ord. Mercantil Cuad. de Agravios. 1 Acdo. Núm. Exp. 1401/2019 Tomo II.

Emgea, S.A. de C.V. vs. Comercializadora Antica, S de R. L. de C.V. Ord. Civil 1 Acdo. Núm. Exp. 691/2022 Tomo IV.

Finadai, S.A. P. I. de C.V. vs. José Filemón Trujillo Gatica y Otra y Hernández Hernández Margarita. Especial Hipotecario Civil 1 Acdo. Núm. Exp. 1761/2024 Tomo Dos.

Forever 21 México, S de R. L. de C.V. vs. Edificio Gante, S.A. de C.V., Alberto Haber Jassan, Fredy Haber Jassan, Jack Haber Jassan, Frida Haber Jassan y José Haber Jassan. Controversias de Arrendamiento Civil 1 Acdo. Núm. Exp. 1117/2019.

Gallardo Duarte También Conocido como Utilizar el Nombre de Gallardo Duarte Ma Magdalena María Magdalena y González Cortez También Conocido como Heladio Óscar González Cortés Óscar vs. Multibanco Comermex S.A. Actualmente Scotiabank Inverlat S.A. Institución de Banca Múltiple Grupo Financiero Scotiabank Inverlat y Sindicato Nacional de Trabajadores del Instituto Mexicano del Petróleo y Solidaridad Nacional A.C. y la Bandera Trejo Carlos. Ord. Civil 1 Acdo. Núm. Exp. 343/2024.

González Cimadevilla Alejandro vs. Hirschfeld Mereles Javier Emilio. Ejecutivo Mercantil 1 Acdo. Núm. Exp. 155/2024 Secc. de Ejecución.

Grupo Construvid, Sociedad de Responsabilidad Limitada de C.V. vs. Montiel Esparza Carlos Alejandro. Especial Hipotecario Civil 1 Acdo. Núm. Exp. 587/2019.

Heberling Marcel vs. Rosete Cárdenas Karen Hetzi - Ba. Ord. Civil 1 Acdo. Núm. Exp. 723/2024.

Hernaiz Arce Juan Ramón vs. Hernaiz Irastorza También Conocido como Ramón Hernaiz Irastorza Juan Ramón. Ord. Civil Preventiva. 1 Acdo. Núm. Exp. 1207/2024.

Hir Promociones y Construcciones S.A. de C.V. vs. Inmobiliaria Rancho Santa Fe, S.A. de C.V. y Pabellón de la Loma Desarrollo S.A. de C.V. y Ventanas de la Loma S.A. De. C.V. Ord. Civil 1 Acdo. Núm. Exp. 313/2022.

Ibarra Sánchez, Pavía y Asociados, S. C vs. Soluciones P&L, S.A. P. I de C.V., y Pedroza Jiménez Óscar y Pedroza Larraguivel Óscar Federico y Control Mobile S. O. S. S.A. de C.V. y Repsol Downstream México, S.A. de C.V. Ord. Civil 1 Acdo. Núm. Exp. 257/2023.

Inmobiliaria García Espinoza, S.A. de C.V. vs. La Nacional Cía. de Seguros, S.A. hoy Grupo Nacional Provincial, S.A. Ord. Mercantil 1 Acdo. en Amparo. Núm. Exp. 975/1993 Amapro Indirecto 1430/2023- III.

Inmobiliaria Mariam, Sociedad Anónima vs. Arroyo Solano Raúl Gerardo. Ord. Civil 2 Acdos. Núm. Exp. 375/2023.

Inmobiliaria Ximac, S.A. de C.V. vs. Nieto Llovet Lucio Roberto y Llovet y Murillo, También Conocida como Alicia Llovet Murillo O. Alicia Llovet Murillo de Nieto Alicia vs. Urzua Rivera José Mauricio. Vía de Apremio Civil 1 Acdo. en la Secc. de Ejecución. 1 Acdo. Núm. Exp. 1097/2023 Secc. de Ejecución.

Inmobiliaria Ximac, S.A. de C.V. vs. Nieto Llovet Lucio Roberto y Llovet y Murillo, También Conocida como Alicia Llovet Murillo O. Alicia Llovet Murillo de Nieto Alicia. Vía de Apremio Civil 1 Acdo. en Amparo. Núm. Exp. 1097/2023 Amparo Indirecto 842/2025- Vii.

Jaramillo Rojas Trinidad vs. Rojas Jacinto y Rojas Huerta Cohinda y Rojas Huerta Hortencia. Ord. Civil 1 Acdo. Núm. Exp. 171/2025.

Juárez Olguín, Carmelo vs. Linares González María Antonia. Ord. Civil 1 Acdo. Núm. Exp. 675/2023.

López Rosario vs. Sánchez Jiménez Agripina y García Segura Roberto Ángel. Ord. Civil 1 Acdo. Núm. Exp. 955/2023.

Martínez Rojas Juan Jacinto vs. Rojas Jacinto y Rojas Huerta Cohinda y Rojas Huerta Hortencia. Ord. Civil 1 Acdo. Núm. Exp. 155/2025.

Mendoza González Paola vs. Zamora Buitrón Guillermo y Zamora Buitrón de Sánchez Luz María y Zamora Buitrón de Mendoza Concepción y Zamora Buitrón de Rico María Esther y Zamora Buitrón de Lopz María del Carmen y Zamora Buitrón Alfredo Benjamín y Zamora Buitrón Humberto Andrés y Rivera Guerrero Delia Hilda. Ord. Civil 2 Acdos. Núm. Exp. 195/2025.

Metrofinanciera, S.A. de C.V., Sociedad Financiera de Objeto Limitado, hoy Metrofinanciera, S.A. de C.V., Sociedad de Objeto Múltiple, Entidad No Regulada vs. Constructora e Inmobiliaria Pyr, S.A. de C.V., Jerónimo Dorantes, y/o José Jerónimo Jarillo Dorantes y Reyna López Camacho. Ejecutivo Mercantil 1 Acdo. Núm. Exp. 37/2008 Tomo II.

Mondragón Marín Clara Lucero y Pontones Mondragón Diego vs. Luna Hernández María del Carmen y También Conocida María del Carmen Luna Hernández de Trejo y Trejo Izquierdo David Óscar. Especial Hipotecario Civil 1 Acdo. Núm. Exp. 1429/2024.

Morales Álvarez Blanca Estela vs. Morales Álvarez Alejandro Joaquín. Ord. Civil 2 Acdos. Núm. Exp. 851/2024.

Nidome Barrera Berenisse vs. Reyes María Azucena y Peñaflores Rojas Alma Olivia. Ejecutivo Mercantil 1 Acdo. Núm. Exp. 333/2022.

Ortiz López Irma vs. Ojeda Román Adrián y Díaz García Cristina. Ord. Civil 1 Acdo. Núm. Exp. 161/2025.

Promotora de Hoteles, S.A. de C.V. y Banco Nacional de México, S.A., Integrante del Grupo Financiero Banamex, División Fiduciaria vs. Arturo Gaytán Hernández y María de la Luz González de Gaytán. Ord. Mercantil 1 Acdo. en Amparo. Núm. Exp. 1621/2024 Amparo Indirecto 14/2025- III.

Ramos Pérez, Ruy vs. Ghetto Arquitectos, S.A. de C.V., e Ismael Antonio Uribe Chacón. Ord. Mercantil 1 Acdo. Núm. Exp. 1127/2018 Tomo II.

Rodríguez Alpizar Flor vs. Rodríguez Martínez José. Ord. Civil 1 Acdo. Núm. Exp. 213/2025.

Rodríguez Hernández Gabriel vs. Mota Velasco Cabrera José. Ord. Civil 1 Acdo. Núm. Exp. 885/2024.

Rosales González Álvaro y González Armendáriz José Mario y Farrera Pineda Hernán y Pacheco Flores Carlos y Huerta Chávez Héctor y González López Salvador y Zamarripa Castillo Daniel y Campos Flores Jaime y Mercado Gutiérrez Guillermo vs. Coaveo S.A. de C.V. y Gómez Pérez Tomás y Cruz Villegas Bernardo y Silva Orozco Víctor Manuel Gustavo. Ord. Mercantil 1 Acdo. Núm. Exp. 651/2024.

Ruíz Cruz Catalina vs. Martínez Valdovinos Víctor Fabián. Ord. Civil 1 Acdo. Núm. Exp. 2057/2024.

Salas Ramírez Francisco vs. Salas Mendoza Antonio. Ord. Civil 1 Acdo. en Expedientillo. Núm. Exp. 977/2024 Expedientillo.

Salazar Villanueva Jesús Enrique, su Sucesión vs. Barrera Alvarado Jesús Miguel y Alvarado González María del Carmen. Controversias de Arrendamiento Civil 1 Acdo. Núm. Exp. 1365/2024 Tomo II.

Sánchez Álvarez Inocencia vs. Sánchez Álvarez. María Asunción. Ord. Civil 1 Acdo. Núm. Exp. 247/2022.

Scotiabank Inverlat, Sociedad Anónima, Institución de Banca Múltiple, Grupo Financiero Scotiabank Inverlat vs. Diproplas, S.A. de C.V. y Tello Gamboa Nidia y Martínez Vázquez María Teresa. Especial Hipotecario Civil 1 Acdo. Núm. Exp. 249/2021.

Secreto. Providencias Precautorias Civil 1 Acdo. Núm. Exp. 257/2025.

SOLO CONSULTA
SOLO CONSULTA
SOLO CONSULTA

Silva Valdez María Angélica vs. Mercado Zamudio Ricardo. Ord. Civil 1 Acdo. Núm. Exp. 1141/2023.

Sirnes Hernández Margarita y Castañeda de la Peña David vs. Martínez Flores Manuela y de la Peña Martínez Eusebia María Ángela. Ord. Civil 1 Acdo. Núm. Exp. 199/2025.

Sociedad Cooperativa de Vivienda y Servicios Habitacionales Poder Popular, Sociedad Cooperativa Limitada vs. Puga Barrientos José Ramón vs. Puga Barrientos Doroteo Ulises. Ord. Civil 1 Acdo. Núm. Exp. 453/2021.

Sólida Administradora de Portafolios, S.A. de C.V. vs. Rafael Sandoval Gómez y Otra. Ejecutivo Mercantil 1 Acdo. Núm. Exp. 1295/2024 Tomo II.

Sólida Administradora de Portafolios, S.A. de C.V. vs. Francisco López Salas. Especial Hipotecario Civil 1 Acdo. Núm. Exp. 601/2005 Tomo II.

Total Parts And Components S.A. de C.V. y Moya López. Carlos Joel vs. Franco Contreras Christian y Barrera Méndez Joaquina. Ord. Civil 1 Acdo. Núm. Exp. 581/2022.

Unión de Crédito Empresarialde México S.A. de C.V. vs. Creaciones Sisi Boy S.A. de C.V. Especial Hipotecario Civil 1 Acdo. en Amparo. Núm. Exp. 785/2024 Amparo Indirecto 1192/2024.

Yáñez Efrén Silva y Lerista Aguirre Alejandra Guadalupe vs. Millán Monroy de Guzmán María Raquel y Esquivel Verduzco Ramons y Padilla González José y Almeyda Santiago Ana Elia y Hernández Ruíz Francisco y Preciado Mendoza Alfonso Hugo y Pilgram Arreguín Alejandro y Ramírez Tapia de Ramírez Susana y Monroy Eva y Silva Ayala Ángel y Serrano Morales Juan y Cero Villagrán de Fonseca María Josefina y Ríos Peña Rosario Beatriz y Serrano Morales Juan y Maciel Rodríguez Juana. Ord. Civil 1 Acdo. en Expedientillo. Núm. Exp. 1177/2023.

De la Peña Rubalcava María Eugenia vs. Armando Zacarías Alba. Ord. Civil 1 Acdo. en Amparo. Núm. Exp. 1959/2024 Amparo Indirecto 382/2025- II.

SENTENCIA INTERLOCUTORIA

Salamanca Castillo María del Pilar y Salamanca Castillo Carlos Adrián vs. García Hernández Cornelia. Controversias de Arrendamiento Civil Sent. Interl. 1 Núm. Exp. 241/2024

EL SECRETARIO DE ACUERDOS
LIC. MARCO ANTONIO GAMBOA MADERO

SECRETARÍA "B"
ACUERDOS DEL 12 DE MAYO DEL 2025

Abc Holding, Sociedad Anónima, Promotora de Inversión de Capital Variable vs. Martínez Martínez Lino Alberto y Alvarado Real Glenda Maricela y Comercializadora y Empacadora Yshain Mar S.A. de C.V., y Promotora Piscícola Sinaloense S.A. de C.V., Especial Hipotecario Civil 1 Acdo. Núm. Exp. 1152/2019 Tomo II.

Administradora Fome 1, S de R.L. de C.V. vs. Celis May Juan Enrique. Juris. Voluntaria Civil 1 Acdo. Núm. Exp. 258/2025.

Alarcón Trejo Armando Ismael vs. Bancrecer S.A. (Antes Seguros Independencia S.A.) y Torres Martínez Isidro Paz. Ord. Civil 1 Acdo. Núm. Exp. 640/2024.

Alferes Ala Nis María Bibiana vs. Hernández Mendioala María Martha. Ord. Civil 1 Acdo. Núm. Exp. 946/2024.

Autofinanciamiento México, S.A. de C.V. vs. José Abraham Flores Martínez, José Luis Flores Martínez y Susana Martínez Velásquez. Ejec. Merc. 1 Acdo. Núm. Exp. 1184/2007.

Automation Poin Soluciones Integrales, S.A. de C.V. vs. Ipp Información Promocional y Publicitaria, S.A. de C.V. Ord. Mercantil 1 Acdo. Núm. Exp. 1334/2018 Tomo II.

Badillo Montiel Sergio vs. Contreras Campos Manuel y Salazar Cruz Patricia. Controversias de Arrendamiento Civil 1 Acdo. Núm. Exp. 950/2022.

Banco Santander México S.A. Institución de Banca Múltiple Grupo Financiero Santander México vs. Cruz Noriega Jorge. Especial Hipotecario Civil 1 Acdo. Núm. Exp. 1840/2024.

Basurto Acosta Francisco Leopoldo vs. Romero Sosa Cristóbal. Controversias de Arrendamiento Civil 1 Acdo. Núm. Exp. 774/2024.

BBVA México Sociedad Anónima, Institución de Banca Múltiple, Grupo Financiero BBVA México vs. Grupo Importador Espanola S.A. de C.V. y Ht Foods S.A. de C.V. y Inovación de Frutas y Semillas S.A. de C.V. y González Hernández Balnca Patricia y González Lardizabal Saúl y González Huerta Judith. Ejecutivo Civil 1 Acdo. Núm. Exp. 696/2021.

Borja Padilla Óscar vs. Padilla Álvarez Maurilia y Borja Palma Guillermo. Ord. Civil 1 Acdo. Núm. Exp. 558/2024.

Caballero Espíndola Mallely vs. Alquicira Rodríguez Emilio y Jardón de Alquicira Hermelinda y Alquicira Rodríguez Alfredo Paz y Espíndola Zaldívar Gabriela. Ord. Civil 1 Acdo. Núm. Exp. 396/2020.

Contreras López Alejandro vs. Elsa Fuentes Álvarez. Ejecutivo Mercantil 1 Acdo. Núm. Exp. 1518/2024 Tomo II.

Controladora Empresarial Mt, S.A. de C.V. vs. Zamudio Rodríguez Jesús. Controversias de Arrendamiento Civil 1 Acdo. Núm. Exp. 500/2020.

Dessetec Desarrollo de Sistemas, Sociedad Anónima de Capital Variable vs. Érika Bravo Cardoso. Esp. Hip. 1 Acdo. Núm. Exp. 258/2010.

Elías Cosme María Isabel vs. Mondragón y Rubín Guadalupe y Mondragón y Rubín Mercedes y Mondragón y Rubín Fernando y Mondragón y Rubín Guillermo y Cosme Onorato Roberta. Ord. Civil 1 Acdo. Núm. Exp. 1202/2024.

Esparza Ocampo Nieves, su Sucesión vs. Héctor Lucero Espinoza, su Sucesión. Especial Hipotecario Civil 1 Acdo. Núm. Exp. 1754/2024.

García y García Rafael vs. Vázquez Tagle y Morales Fernando y Vázquez Tagle Morales, su Sucesión Manuel y Vázquez Tagle Morales, su Sucesión Mauricio y Tagle Morales, su Sucesión Carlos Sergio. Ord. Civil 1 Acdo. Núm. Exp. 578/2022.

Ge Capital México Industrial Finance, S de R. L. de C.V. vs. Constructora Piccino S.A. de C.V. Servando González Vera, Kristian Servando González Constantino, Mireya Constantino Kanter y Dennison Tovar Guillén. Ejecutivo Mercantil 1 Acdo. Núm. Exp. 1948/2024 Tomo II.

Gómez Mejía María Guadalupe vs. Casillas García Carlos y También Conocido como Carlos Casillas. Ord. Civil 1 Acdo. Núm. Exp. 252/2025.

González Altamirano Desiree Elvira vs. Ortiz Dueñas Libia Ennedi. Ord. Civil 1 Acdo. Núm. Exp. 256/2025.

González Terrazas Itzel Paola vs. Castro Espinosa Jesús Rafael. Especial Hipotecario Civil 2 Acdos. Núm. Exp. 1188/2011.

Hernández Sosa, Edith vs. María Dolores González Rodríguez. Ord. Civil 1 Acdo. Núm. Exp. 24/2021.

HSBC México, S.A., Institución de Banca Múltiple, Grupo Financiero HSBC vs. Alfonso Pérez Vianey. Especial Hipotecario Civil 1 Acdo. Núm. Exp. 1022/2024.

Impulsora Pad, S.A. de C.V., Sociedad Financiera de Objeto Múltiple, Entidad No Regulada vs. Algodónera del Poniente, S.A. de C.V. y Puentes Franco Carlos Humberto. Ejecutivo Mercantil 1 Acdo. Núm. Exp. 192/2022.

Islas Torres María Auxilio vs. Oliva Sánchez Uriel y Martínez García Manuel. Ord. Civil 1 Acdo. Núm. Exp. 920/2022.

Ixe Banco S.A. Institución de Banca Múltiple Ixe Grupo Financiero División Fiduciaria hoy Banco Mercantil del Norte S.A. Institución de Banca Múltiple Grupo Financiero Banorte División Fiduciaria en su Carácter de Fiduciaria del Fideicomiso F/570 vs. Jesús Eduardo de la Vega Bustillos. Ord. Civil 3 Acdos. Núm. Exp. 390/2019 Tomo II.

López González Jonathan Guadalupe vs. Seguros Inbursa, S.A., Grupo Financiero Inbursa. Ord. Civil 1 Acdo. Núm. Exp. 598/2024 Tomo II.

López Hernández José Marco Antonio vs. López Patiño Jesús y Hernández Rubio Sabina y López Álvarez José. Ord. Civil 1 Acdo. Núm. Exp. 250/2025.

Molina Ramos Javier vs. Alquicira del Valle Simón. Ord. Civil 1 Acdo. Núm. Exp. 202/2024.

Pérez Rodríguez, José Enrique vs. Barrios Baena Justino vs. José Enrique Pérez Rodríguez y Barrios Bahena Quejoso Justino. Ord. Civil 1 Acdo. en Amparo_Buscador. Núm. Exp. 620/2019 Amparo Indirecto 351/2020.

Rivera García Aarón y Vargas González María de Lourdes vs. Pérez Flores Consuelo Carmen y Pérez Flores Guillermo David. Ord. Civil 1 Acdo. Núm. Exp. 440/2023.

Rodríguez Elizalde Alfonso vs. Paz León Christian Jesús. Controversias de Arrendamiento Civil 1 Acdo. Núm. Exp. 1724/2024.

Santos González Susana vs. Santos Jiménez Jesús y Santos González María Guadalupe. Ord. Civil 1 Acdo. Núm. Exp. 1316/2023.

Toral Martínez También Conocida como María Guadalupe Toral Martínez Ma Guadalupe vs. Díaz Risostomo Felipe y Montes Centeno de Díaz Carmen. Ord. Civil 1 Acdo. Núm. Exp. 122/2024.

Tu Casa Express, S.A. de C.V. vs. Correa Monroy Miguel Ángel. Especial Hipotecario Civil 1 Acdo. Núm. Exp. 846/2013.

SOLO CONSULTA
SOLO CONSULTA
SOLO CONSULTA

Urbina Martínez Guillermina vs. Cuadra Vda. de Anaya Lucina y Anaya y Cuadra de Jiménez Zenaida y Anaya y Cuadra María Teresa y Anaya y Cuadra María de la Luz y Anaya y Cuadra María Tomasa Lilia y Anaya y Cuadra Felisa y Anaya y Cuadra Antonio y Urbina Rivera Manuel. Ord. Civil 1 Acdo. Núm. Exp. 446/2024.

Vázquez González Socorro vs. Rosas Barroso Concepción y Rosas Barroso Leonardo y Rosas Barroso Sergio y Romero Centeno Brenda Fabiola. Medios Preparatorios Civil 1 Acdo. Núm. Exp. 186/2025.

Verdugo Ruíz Isaí y Verdugo Cota José Samuel y Ruíz Robles Raquel y Verdugo Ortiz Brian vs. Grupo Mexicano de Seguros, S.A. de C.V. Ord. Civil 1 Acdo. Núm. Exp. 700/2023 Tomo II.

Xtra Inmuebles, S.A. de C.V. vs. Corporación de Estacionamientos Santa Fe, S.A. de C.V., y Mondragón Ortiz Rubén Mondragón Ortiz y Esquivel Mendoza Cecilia. Controversias de Arrendamiento Civil 1 Acdo. en Amparo. Núm. Exp. 424/2020 Amparo Indirecto 313/2025- III.

Zacarías Pimienta Juan Diego vs. Martínez López Mario. Ord. Civil 1 Acdo. Núm. Exp. 244/2025.

SENTENCIAS DEFINITIVAS DEL 12 DE MAYO DEL 2025

López Martínez Eduardo vs. Martínez Torres su Sucesión, a Través de su Albacea Salvador Martínez Soto. Agustín y Martínez Soto Romualda. Ord. Civil Sent. Def. 1 Núm. Exp. 56/2024

EL SECRETARIO PROYECTISTA M.L.

LIC. EDUARDO CHULIN BARRÓN

DÉCIMO QUINTO DE LO CIVIL

SECRETARÍA "A"
ACUERDOS DEL 12 DE MAYO DEL 2025

Alvarado Navarrete Mercedes vs. Castro de Moreno Ana María y Moreno Castro Annett y Moreno Castro John Paul y Fundación Prodamnificados Asociasión Civil y C Director del Registro Público de la Propiedad y del Comercio de la Ciudad de México. Ord. Civil Acuerdo. 1 Acdo. en Expedientillo. Núm. Exp. 231/2025.

Analisis y Desarrollos Eureka S.A. de C.V. Ord. Civil Oficio Juzgado de Distrito (3). 3 Acdos. en Amparo. Núm. Exp. 613/2025 Amparo 613/2025- Iii- C, Promov. por Analisis y Desarrollo Eureka S.A. de C.V.

Arce Márquez María Verónica vs. Rosique Becerril Carlos Alberto. Vía de Apremio Civil Acuerdo. 1 Acdo. Núm. Exp. 243/2025.

Asociación de Vecinos Provivienda Popular Batallon de San Patricio, A.C. vs. Salvador Chiapas Franco. Ord. Civil Acdo. Expedientillo. 1 Acdo. Núm. Exp. 385/2005.

Autofinanciamiento México S.A. de C.V. vs. Cruz Dorantes Alejandro y Maldonado López Arturo. Ejecutivo Mercantil Acdo. Expedientillo. 1 Acdo. Núm. Exp. 1123/2023.

Autofinanciamiento México S.A. de C.V. vs. Hipólito y Peres Cárdenas Doralia y También Conocida como Doralia Pérez de León y León Alcudia Fernando y Lara Cárdenas Érika Janet. Ejecutivo Mercantil Acuerdo. 1 Acdo. Núm. Exp. 845/2023.

Banco Mercantil del Norte S.A. Institución de Banca Múltiple Grupo Financiero Banorte antes Fincasa Hipotecaria, S.A. de C.V. Sociedad Financiera de Objeto Limitado hoy Fincasa Hipotecaria, S.A. de C.V. Sociedad Financiera de Objeto Múltiple, Entidad Regulada, Ixe Grupo Financiero vs. Javier Lola Florentin. Esp. Hip. Requerimiento. 1 Acdo. Núm. Exp. 255/2008.

Banco Mercantil del Norte, Sociedad Anónima Institución de Banca Múltiple Grupo Financiero Banorte vs. López Trenado Jorge. Especial Hipotecario Civil Acuerdo. 3 Acdos. Núm. Exp. 1329/2024 Tomo II.

Banco Nacional del Ejército, Fuerza Aérea y Armada S.N.C., Institución de Banca de Desarrollo vs. Juan Carlos Casas Gómez. Especial Hipotecario Civil Acdo. Expedientillo. 1 Acdo. Núm. Exp. 139/2015.

Banco Santander México S.A. Institución de Banca Múltiple Grupo Financiero Santander México vs. Hanibal Ibrahim Muci Kuecheler. Ejecutivo Mercantil Oficio Juzgado de Distrito. 2 Acdos. en Amparo. Núm. Exp. 1407/2024 Amparo 202/2025- II, Promov. por Hanibal Ibrahim Muci Kuechler.

Banco Santander México S.A. Institución de Banca Múltiple Grupo Financiero Santander México vs. Hanibal Ibrahim Muci Kuecheler. Ejecutivo Mercantil Acdo. Expedientillo. 1 Acdo. Núm. Exp. 1407/2024 Tomo IV.

Banco Santander México S.A. Institución de Banca Múltiple Grupo Financiero Santander México vs. Hanibal Ibrahim. Ejecutivo Mercantil Oficio Juzgado de Distrito. 2 Acdos. en Amparo. Núm. Exp. 1407/2024 977/2024- II.

Banco del Bajío S.A. Institución de Banca Múltiple vs. Santos Castro Méndez. Especial Hipotecario Civil Acuerdo. 1 Acdo. Núm. Exp. 1079/2017.

BBVA Bancomer S.A. Institución de Banca Múltiple Grupo Financiero BBVA Bancomer vs. Lepolld de México S.A. de C.V. y Otros. Ejecutivo Mercantil Acuerdo. 3 Acdos. Núm. Exp. 363/2020 Tomo.

Bertoli Guido Achille y Uchida Bertoli Grace Irene vs. Gran Armee del Cabo, S.A. de C.V. y Banco Monex, S.A. y García Orozco María del Pilar. Ord. Mercantil 1 Acdo. Núm. Exp. 1333/2022.

Bustamante Rojas Karla Cristina y Méndez Jiménez Irving Roberto vs. Torre Médica de Especialidades San José y Unidad Médica de Jesús y Santamaría Mondragón Andrés y García Reséndiz Sotero Jesús. Ord. Civil Acuerdo. 5 Acdos. Núm. Exp. 21/2023.

Cibanco Sociedad Anónima, Institución de Banca Múltiple vs. Ruíz Chacón Norma Luz. Especial Hipotecario Civil Acuerdo. 1 Acdo. Núm. Exp. 963/2018.

Cortés Gómez María Roxana vs. Robles Pérez Marisol. Controversias de Arrendamiento Civil Acuerdo. 1 Acdo. Núm. Exp. 847/2024.

Flores Islas Federico vs. Corredor Integral de Transporte Eduardo Molina Citemsa S.A. de C.V. Ord. Mercantil 2 Acdos. Núm. Exp. 299/2016 Tomo II.

Fundación Mier y Pesado Iap vs. Controladora Deportiva Max S.A. de C.V. y Tirado Valverde José Luis. Vía de Apremio Civil Acdo. Expedientillo. 1 Acdo. Núm. Exp. 1301/2022.

García Rodríguez Alejandro vs. De la Cruz Ramos Raúl Alejandro. Ejecutivo Mercantil Acuerdo. 1 Acdo. Núm. Exp. 471/2024.

Gutiérrez Murillo María de Lourdes vs. Gutiérrez Murillo Margarita. Ord. Civil Acuerdo. 1 Acdo. Núm. Exp. 119/2025.

Gutiérrez Murillo María de Lourdes vs. Margarita Gutiérrez Murillo. Ord. Civil Acuerdo. 1 Acdo. Núm. Exp. 119/2025 Tomo II.

Hipotecaria Nacional S.A. de C.V. Sociedad Financiera de Objeto Limitado Grupo Finanaicero BBVA Bancomer vs. Miriam Delgado Nieto y Otro. Ejec. Merc. Acuerdo. 1 Acdo. Núm. Exp. 275/2009.

Hipotecaria Nacional, S.A. de C.V., Sociedad Financiera de Objeto Múltiple, Entidad Regulada, Grupo Financiero BBVA Bancomer vs. Hilario Martínez Mendoza y Carmen de Jesús Hernández. Especial Hipotecario Civil Acuerdo. 1 Acdo. Núm. Exp. 193/2025.

HSBC México S.A. Institución de Banca Múltiple Grupo Financiero HSBC División Fiduciaria en su Carácter de Fiduciario en el Fideicomiso Irrevocable Número F/234036 vs. Sarabia Castañeda Alberto Javier y Otra. Especial Hipotecario Civil Acuerdo. 1 Acdo. Núm. Exp. 1199/2017.

HSBC México, S.A. Instituion de Banca Múltiple, Grupo Financiero HSBC División Fiduciaria en su Carácter de Fiduciario en el Fideicomiso Irrevocable Número F/243264 vs. Vela Jiménez Silvia. Especial Hipotecario Civil Acuerdo. 1 Acdo. Núm. Exp. 337/2018.

HSBC México, Sociedad Anónima, Institución de Banca Múltiple, Grupo Financiero HSBC División Fiduciaria, en su Carácter de Fiduciario del Fideicomiso Número F/234036 vs. Ochoa López Martha Alicia. Proced. Convencional Mercantil Civil Acuerdo. 1 Acdo. Núm. Exp. 3/2020.

Humana Caparroso Olga su Sucesión vs. Guillermo Freymann Sánchez Pablo Bermúdez Rodas y/os. Ord. Civil Acuerdo. 1 Acdo. Núm. Exp. 338/2014.

Inmobiliaria Statesman S.A. de C.V. vs. Iriarte Hernández Claudia. Controversias de Arrendamiento Civil Acuerdo. 1 Acdo. Núm. Exp. 871/2023 Tomo II.

Instituto de Vivienda del Distrito Federal vs. Miguel Ángel Reséndiz, Guillermo Uribe Reséndiz, Joel Montero Vázquez y Joel Montero Barrios. Ord. Civil Oficio Juzgado de Distrito Se Sobresee (2). 2 Acdos. en Amparo. Núm. Exp. 1691/2024 Amparo 1137/2024- II Promov. por Víctor Francisco Guadarrama Jiménez.

José de Jesús Álvarez Noyola, en su Calidad de Cesionario de Recuperadora de Deuda Hipotecaria, Sociedad de Responsabilidad Limitada de Capital Variable vs. Padilla Reyes José Rafael. Especial Hipotecario Civil Acuerdo. 1 Acdo. Núm. Exp. 1267/2024.

Lizárraga Hernández María Guadalupe vs. De la Madrid Ricardo Raphael. Ord. Civil Admisión de Pruebs. y Fecha de Audiencia. 1 Acdo. Núm. Exp. 727/2019.

SOLO CONSULTA
SOLO CONSULTA
SOLO CONSULTA

López Gutiérrez Eluterio vs. López Gutiérrez Humberto y López Gutiérrez Álvaro. Ord. Civil Comparecencia Billete. 1 Acdo. Núm. Exp. 819/2022 Tomo II.

Mendoza Abella Pedro, su Sucesión vs. María Luz Mendoza Abella, Estela O. Esthela Mendoza Abella y Alfonso Mendoza Abella. Ord. Civil Acdo. Expedientillo. 1 Acdo. Núm. Exp. 881/2014 Tomo Xiii.

Miranda Estrada Inocencio su Sucesión vs. Estrada Rojas Mónica También Conocida como Mónica Estrada Rojas y Peña Chavero Galván Irma También Llamada Irma Marina Peña Chavero y Programa de Financiamiento a Inquilinos para la Compra de Viviendas del Distrito Federal (Ficapro) hoy (Invi) y Miranda Ruíz Roberto. Ord. Civil Acuerdo. 1 Acdo. Núm. Exp. 125/2021.

Miranda Estrada Inocencio su Sucesión vs. Estrada Rojas Mónica También Conocida como Mónica Estrada Rojas y Peña Chavero Galván Irma También Llamada Irma Marina Peña Chavero y Programa de Financiamiento a Inquilinos para la Compra de Viviendas del Distrito Federal (Ficapro) hoy (Invi) y Miranda Ruíz Roberto. Ord. Civil Acuerdo. 1 Acdo. Núm. Exp. 125/2021 Tomo II.

Nr Finance México Sociedad Anónima de Capital Variable vs. Olmos Aquino Heriberto. Proced. Judicial de Ejecc. de Garantía Otorgada Mediante Prenda Sin Transmisión de Pos. Mercantil Acuerdo. 1 Acdo. Núm. Exp. 359/2023.

Oropeza Jiménez Noé vs. Sánchez Armas Morales Christian. Ord. Civil Acuerdo. 1 Acdo. Núm. Exp. 257/2025.

Oros Trigueros Fernando Alfonso vs. Condominios e Inversiones S.A. de C.V. Ord. Civil Acuerdo. 1 Acdo. Núm. Exp. 1273/2023.

Osorno Osorio César Javier vs. Yolanda Rodríguez Rodríguez. Ord. Civil Acdo. Expedientillo. 1 Acdo. Núm. Exp. 61/2013.

Pérez de León Ocampo Nina y Pérez de León Ocampo Jorge David vs. Pérez de Lara Rivera María de la Luz Ereri y Volviendo a Lo Natural S.A. de C.V. Controversias de Arrendamiento Civil 2 Acdos. Núm. Exp. 119/2023.

Peterson Marquard Kenneth Albert y Peterson Marquard Nancy Ann y Peterson Marquard Erik Thomas vs. Méndez González Roa Francisco su Sucesión y C Director del Registro Público de la Propiedad y de Comercio de la Ciudad de México. Ord. Civil Acuerdo. 1 Acdo. Núm. Exp. 139/2025.

Pous Ruelas Carolina vs. Arturo Ruelas Schaefer y Otro. Ord. Civil Acuerdo. 1 Acdo. Núm. Exp. 1359/2012 Tomo II.

Quintero Markle Elvira. Ord. Civil Acdo. Expedientillo. 1 Acdo. en Expedientillo. Núm. Exp. 2161/2024 Expedientillo.

Ramírez Ortiz Lourdes Patricia vs. González Muñoz María Teresa y C Director del Registro Público de la Propiedad y del Comercio de la Ciudad de México. Ord. Civil Acuerdo. 1 Acdo. Núm. Exp. 1497/2024.

Ramírez Pérez Francisco vs. Medina Roca Margarita. Juris. Voluntaria Civil Acuerdo. 1 Acdo. Núm. Exp. 701/2024.

Rbb Prividencia S.A. de D. C vs. Comercializadora Petrolera del Golfo S.A. de C.V. y Otros. Ejecutivo Mercantil Acdo. Expedientillo. 1 Acdo. en Expedientillo. Núm. Exp. 39/2018 Expedientillo.

Robles Melo Granados Antonia Yolanda vs. Santos Saavedra María Concepción del Rocío. Ord. Civil Acuerdo. 1 Acdo. Núm. Exp. 1037/2024.

Sánchez Ramírez José Luis vs. García Olmedo Patricia su Sucesión, Sánchez Serrano Fidel. Ord. Civil Se Admite Pericial. 1 Acdo. Núm. Exp. 281/2021.

Sánchez Vigil Raúl vs. Fraccionadora Equidad S.A. y Ronces González Moisés y C Director del Registro Público de la Propiedad y el Comercio de la Ciudad de México. Ord. Civil Acdo. Expedientillo. 1 Acdo. Núm. Exp. 855/2022.

Servicios y Desarrollos Mtmx S de R.L. de C.V. vs. E2m Suministrador Calificado, S.A. P. I. de C.V. y Energy To Market, S.A. P. I. de C.V. y Notus Energy, S de R. L. de C.V. y E2m Generador, S.A. P. I. de C.V. y Hans- Joachim Karl Josef Kohlsdorf y Sasse Diana y Hans-Joachim Kohlsdorf y Dietmar Heiner Roeger. Ejecutivo Mercantil Acuerdo. 2 Acdos. Núm. Exp. 939/2022 Tomo III.

Sociedad Hipotecaria Federal S.N.C. Institución de Banca de Desarrollo vs. Cerón Martínez María Teresa. Especial Hipotecario Civil Acuerdo. 1 Acdo. Núm. Exp. 841/2019.

Sólida Administradora de Portafolios, S.A. de C.V. vs. Jesús Roberto Hernández Villanueva y Otra. Especial Hipotecario Civil Acuerdo. 1 Acdo. Núm. Exp. 489/2000 Tomo II.

Tirado Licóna Victoria vs. García García Salomón su Sucesión. Ord. Civil Acuerdo. 1 Acdo. Núm. Exp. 889/2024.

Torres Peralta Eleodoro vs. Lic. Jaime Manuel Álvarez del Castillo del Moral y su Esposa María del Carmen Green Macías como Donantes en Fraud. y Perjuicio del Actor Acreedor y Rocío Álvarez del Castillo Green, María del Carmen Álvarez del Castillo Green y Leonardo Álvarez del Castillo Green, como Donatarios en Fraud. y Perjuicio del Actor Acreedor. Ord. Civil Acuerdo. 1 Acdo. Núm. Exp. 1331/2024.

Velasco García José Luis vs. Cándido Velasco Aragón. Ord. Civil Acuerdo. 1 Acdo. Núm. Exp. 523/2017.

AUDIENCIA

Delgado Velázquez Sandra y Arcos Delgado Mayemi vs. Arcos Ysassi Geovana y Mujica Arcos Edgar y Mujica Arcos César y Arcos García Víctor Mauricio y Arcos García José Omar y Arcos García Aldo Rodrigo y Arcos García Érika Mayra Miroslava y Arcos García Cristopher Geovani y Arcos García Etzio Ricardo y Arroyo López María Elena. Aud. Ord. Civil. 1 Audiencia. Núm. Exp. 845/2024.

SENTENCIA INTERLOCUTORIA

Lca Venture, Sociedad Anonima Promotora de Inversión de Capital Variable vs. Alberto León Escudero Mendoza. Especial Hipotecario Civil Sent. Interl. 1 Núm. Exp. 1273/2024 Tomo Ii

EL SECRETARIO DE ACUERDOS
LIC. LUIS ESPINOSA JUÁREZ

SECRETARÍA "B"
ACUERDOS DEL 12 DE MAYO DEL 2025

Álvarez Bolaños Roberto Manuel. Ord. Civil Acuerdo. 1 Acdo. Núm. Exp. 110/2025.

Aranda Sánchez Jaime vs. Duarte Valero Maricela y Salinas Castillo Raúl. Juris. Voluntaria Civil Acuerdo. 1 Acdo. Núm. Exp. 720/2024.

Axalta Coating Systems México, S. de R. L. de C.V. vs. Grupo Kovi Automotriz S. de R. L. de. C.V. Johnny Koehn Weiss. Ejecutivo Mercantil Acuerdo. 1 Acdo. Núm. Exp. 728/2020.

Banca Afirme Sociedad Anónima Institución de Banca Múltiple Afirme Grupo Financiero División Fiduciaria vs. Zavala González Lucio C., También Conocido como Lucio Celedonio Zavala González. Ord. Civil Acuerdo. 1 Acdo. Núm. Exp. 1344/2024 Tomo II.

Banco Mercantil del Norte Sociedad Anónima Institución de Banca Múltiple Grupo Financiero Banorte vs. Martínez Peña Thalia Sneidy. Especial Hipotecario Civil Acuerdo. 1 Acdo. Núm. Exp. 1360/2024 Tomo II.

Banco Nacional de México S.A. Integrante del Grupo Financiero Banamex Accival S.A. de C.V. vs. Saavedra Vargas Alejandro. Especial Hipotecario Civil Envio de Exh. a Cuautitlán, Estado de México. 1 Acdo. Núm. Exp. 184/2019.

Banco Santander México S.A. Institución de Banca Múltiple Grupo Financiero Santander México vs. Sandoval Velázquez Antonio Samuel. Ejecutivo Mercantil Acuerdo. 1 Acdo. Núm. Exp. 986/2019.

Banco Santander México S.A. Institución de Banca Múltiple Grupo Financiero Santander México vs. Caroeei S.A. de C.V. y Tecomalman Trejo Justo. Ejecutivo Mercantil Dada Cuenta. 1 Acdo. Núm. Exp. 212/2024.

Banco Santander México, S.A. Institución de Banca Múltiple, Grupo Financiero Santander México vs. Laura Eugenia Carrizales Gracia. Especial Hipotecario Civil Acuerdo. 2 Acdos. Núm. Exp. 102/2021.

BBVA México Sociedad Anónima Institución de Banca Múltiple Grupo Financiero BBVA México vs. Herrera y Ramos José Eduardo. Especial Hipotecario Civil Dada Cuenta. 1 Acdo. Núm. Exp. 170/2023.

Cadena Vélez Guillermo vs. Vargas Hernández Carolina y Vargas Hernández Ana Laura. Ord. Civil Dada Cuenta. 2 Acdos. Núm. Exp. 650/2021.

Ci Banco S.A. Institución de Banca Múltiple en su Carácter de Fiduciario del Fideicomiso Irrevocable Número Cb 180 vs. Corporación de Constructores Poblanos S.A. de C.V. Juris. Voluntaria Civil Expedientillo. 1 Acdo. Núm. Exp. 770/2015.

Continum Logística Internacional, Sociedad Anónima de Capital Variable antes Recuperadora de Deuda Hipotecaria, S. de R. L. de C.V. vs. José Juan León Rangel. Especial Hipotecario Civil Acuerdo. 1 Acdo. Núm. Exp. 268/2012.

SOLO CONSULTA
SOLO CONSULTA
SOLO CONSULTA

Flores Miramar Gregorio vs. Plata Cruz Enrique y Plata Guevara Christian y Jonathan Plata Guevara. Ord. Civil Acuerdo. 1 Acdo. Núm. Exp. 1136/2024.

Fuentes Valeria Silvia, Gutiérrez Flores Evelio su Sucesión, Gutiérrez Fuentes Anahi, Gutiérrez Fuentes Jhonni vs. Cargex S.A. de C.V., Grupo Nacional Provincial Sab, Axa Seguros S.A. de C.V., Promotora y Operadora de Infraestructura Sab de C.V. Ord. Civil Acuerdo. 1 Acdo. Núm. Exp. 982/2018.

Gomes Da Silva Antunes Luiz Felipe vs. Mct Metal And Comodities Trading, S.A. de C.V., Meza Curiel Francia Elizabeth, Rodríguez Hernández Guillermo. Ejecutivo Mercantil Acuerdo. 1 Acdo. Núm. Exp. 1318/2024 Tomo II.

Graniel García Elsa Ligia vs. García Soto Carlos y También Conocido como Carlos Fernando García Soto y Carrasco Domínguez Norma. Especial Hipotecario Civil Acuerdo. 1 Acdo. Núm. Exp. 1450/2024.

Grupo Alcione S.A. de C.V. vs. Consorcio Iehnsa Instalaciones Especializadas S.A. de C.V. y Núñez Villanueva Rodolfo. Providencias Precautorias Civil Acuerdo. 1 Acdo. Núm. Exp. 158/2023.

Herrera Guzmán Melissa vs. Solano Páez Ariadna Pamela. Ejecutivo Mercantil Dada Cuenta. 1 Acdo. Núm. Exp. 590/2024.

HSBC México, S.A. Institución de Banca Múltiple, Grupo Financiero HSBC, División Fiduciaria, en su Carácter de Fiduciario en el Fideicomiso Irrevocable F/250295 vs. Marisela Juárez Carranza y Otro. Esp. Hip. Acuerdo. 1 Acdo. Núm. Exp. 334/2011.

HSBC México S.A. Institución de Banca Múltiple Grupo Financiero HSBC División Fiducieria en su Carácter de Fiduciario en el Fideicomiso Número F/234036 vs. María del Carmen Huerta Espinosa y Samuel Bazaldua Carrete. Especial Hipotecario Civil Acuerdo. 1 Acdo. Núm. Exp. 464/2016.

HSBC México, S.A. Ibm Grupo Financiero HSBC División Fiduciaciaria en su Carácter de Fiduciario en el Fideicomiso F/234036 y Adamantine Servicios, Sociedad Anónima de Capital Variable vs. Alcalá Valverde Marco Antonio. Especial Hipotecario Civil Acuerdo. 1 Acdo. Núm. Exp. 1060/2024.

Instituto de Vivienda del Distrito del Distrito Federal Ahora Ciudad de México vs. Contla García Carlos y Lua Leblanc Haydee Juliite. Ord. Civil Acuerdo. 1 Acdo. Núm. Exp. 874/2018.

Instituto del Fondo Nacional de la Vivienda para los Trabajadores Infonavit vs. García López Alejandra. Especial Hipotecario Civil Acuerdo. 1 Acdo. Núm. Exp. 1190/2024.

Instituto del Fondo Nacional de la Vivienda para los Trabajadores vs. Flores Orta María Teresa. Vía de Apremio Civil Acuerdo. 1 Acdo. Núm. Exp. 1054/2024.

Jorge Nervaez Jacobo vs. Dta Bienes Raíces, S.A. de C.V. Ord. Civil Acuerdo. 3 Acdos. Núm. Exp. 1562/2024 Tomo II.

Lázaro Almazán de Torra Joaquina vs. Pérez Huerta Alejandro vs. BBVA Bancomer, S.A., Institución de Banca Múltiple, Grupo Financiero BBVA Bancomer. Ord. Civil Acuerdo. 1 Acdo. Núm. Exp. 144/2025.

Lerista López René y Cesionario de Administradora Black Sociedad de Responsabilidad Limitada de Capital Variable vs. Villavicencio Limón Gerardo. Especial Hipotecario Civil Acuerdo. 1 Acdo. Núm. Exp. 1660/2024.

Medina Espinosa Heriberto vs. Rojo Ortiz Felipe y y/o Felipe Rojo y Ramos López María Dolores su Sucesión. Ord. Civil Acuerdo. 2 Acdos. Núm. Exp. 626/2024.

Méndez Velasco Mauricio vs. Implementos Plásticos Sociedad Anónima. Ord. Civil Acuerdo. 1 Acdo. Núm. Exp. 236/2025.

Moreno Moreno José Luis vs. Guereca Valderrama Eliel Gilberto. Controversias de Arrendamiento Civil Dada Cuenta. 1 Acdo. Núm. Exp. 898/2024.

Mozo Méndez Rubén vs. Juan Eduardo Cano Yam y Martha Hernández Cruz. Controversias de Arrendamiento Civil Acuerdo. 1 Acdo. Núm. Exp. 1092/2015.

Multibanco Comermex, S.N.C., División Fiduciaria (Después Banco Inverlat, S.A., Institución de Banca Múltliple, Grupo Financiero Inverlat, hoy Scotiabank Inverlat, S.A.) vs. Avilés Torres Silviano, C. Director del Registro Público de la Propiedad y de Comercio del Distrito Federal y Archivo General de Notarías del Gobierno del Distrito Federal. Ord. Civil Audiencia. 5 Acdos. Núm. Exp. 1524/2024 Tomo III.

Ortiz Roldán Rafael Omar vs. Ortiz Bueno Víctor Iván. Controversias de Arrendamiento Civil Audiencia. 1 Acdo. Núm. Exp. 1074/2024.

Pacheco Ordóñez Vanessa vs. Cámara Nacional de la Industria de Radio y Televisión. Ord. Mercantil 1 Acdo. en Amparo. Núm. Exp. 702/2018 Amparo 306/2025, Promov. por Cámara de la Industria de la Radio y la Televisión.

Perdomo Mayesrstein Juan Carlos vs. Schega Czaeskes Ángela su Sucesión y Director General del Registro Público de la Propiedad y del Comercio de la Ciudad de México. Ord. Civil Expedientillo. 1 Acdo. Núm. Exp. 96/2019.

Perea Arellano Juan Carlos y Perea Arellano Marcos Joel y Perea Lara Joel vs. Coppel S.A. de C.V. Controversias de Arrendamiento Civil Acuerdo. 1 Acdo. Núm. Exp. 248/2024.

Perea González Alejandro Fidel su Sucesión vs. Sánchez Hernández Pedro su Sucesión. Ord. Civil 4 Acdos. Núm. Exp. 80/2024.

Ponce Sánchez Diego. Ord. Civil 2 Acdos. en Amparo. Núm. Exp. 600/2025 Amparo 600/2025, Promov. por Diego Ponce Sánchez.

Presta Dinero S.A. de C.V. vs. Vélez Osuna Idalia. Ejecutivo Mercantil Acuerdo. 1 Acdo. Núm. Exp. 496/2024.

Ramírez Alvarado Citlalli vs. Belmont Flores Sara. Ord. Civil Acuerdo. 1 Acdo. Núm. Exp. 766/2024.

Ramírez Zúñiga Ana Bertha antes Csck 12 México, S. de R. L. de C.V. antes Banco Nacional de México, S.A., Integrante del Grupo Financiero Banamex vs. Alfredo Torres Márquez. Especial Hipotecario Civil Acuerdo. 1 Acdo. en Tercería. Núm. Exp. 538/2010 Terc. Excl. de Dominio.

Rodríguez Esparza María Concepción Eugenia vs. Martínez González Anastacia. Ejecutivo Mercantil Expedientillo. 1 Acdo. Núm. Exp. 1698/2024 Tomo II.

Rodríguez López Mario Alberto vs. Gilberto Esquivel Díaz. Ord. Civil 1 Acdo. Núm. Exp. 130/2016.

Rodríguez Tenorio Soleil vs. Ignacio Ramírez Romero y Silvia América Esqueda Becerril. Especial Hipotecario Civil Acuerdo. 1 Acdo. Núm. Exp. 1832/2024.

Roel Berlanga Sandra vs. González Vázquez Verónica. Exhortos Civil Expedientillo. 1 Acdo. en Expedientillo. Núm. Exp. 214/2016 Expedientillo.

Rosas Carbajal José Trinidad y/o. Trinidad Rosas Carbajal su Sucesión y Arizmendi Beltrán Virginia vs. Rosas Paredes Martín Rodrigo y Paredes Rosales María de Lourdes. Ord. Civil Acuerdo. 1 Acdo. Núm. Exp. 1308/2022.

Sánchez Montes Luis vs. Padilla Díaz María de la Luz. Ord. Civil Acuerdo. 1 Acdo. Núm. Exp. 1478/2024.

Sánchez Saúl Serafín vs. Ruíz Pérez Ana Cecilia en su Carácter de Albacea y Heredera de la Sucesíon a Bienes de David Rubén Serafín Sánchez. Ord. Civil Acuerdo. 3 Acdos. Núm. Exp. 1446/2019.

Si Crea Comercial S.A. de C.V. vs. Gutiérrez Barrera Donaciano. Ejecutivo Mercantil Acuerdo. 1 Acdo. Núm. Exp. 576/2024.

Silrendel Sociedad de Responsabilidad Limitada de Capital Variable antes Ge Money Crédito Hipotecario, S.A. de C.V. Sociedad Financiera de Objeto Limitado vs. Claudia Oropeza Fernández y Otro. Esp. Hip. Acuerdo. 1 Acdo. Núm. Exp. 216/2006.

Sistema de Crédito Automotriz S.A. de C.V. vs. Solares Ramírez José Luis. Ejecutivo Mercantil Acuerdo. 1 Acdo. en Expedientillo. Núm. Exp. 330/2024.

Sociedad Hipotecaria Federal, Sociedad Nacional de Crédito, Institución de Banca de Desarrollo, en su Carácter de Fiduciario Sustituto del Fondo de Operación y Financiamiento Bancario a la Vivienda (Fovi) vs. Rivera Cienfuegos Marisol. Especial Hipotecario Civil Acuerdo. 1 Acdo. Núm. Exp. 474/2024.

Thiers 189 Colonia Anzures Alcaldía Miguel Hidalgo Cp 11590 vs. Preciado Tejeda Ingrid Alma Angélica. Ord. Civil Acuerdo. 1 Acdo. Núm. Exp. 808/2024.

Vega Beuggie Lorena vs. Villalobos Amador Gloria. Controversias de Arrendamiento Civil Acuerdo. 1 Acdo. Núm. Exp. 702/2020.

Velázquez Rodríguez Javier Alejandro vs. Ivonne Arroyo Barrientos. Controv. Arrend. Inmob. Acuerdo. 1 Acdo. Núm. Exp. 1576/2012.

SENTENCIAS DEFINITIVAS DEL 12 DE MAYO DEL 2025

Instituto del Fondo Nacional de la Vivienda para los Trabajadores Infonavit vs. Cruz Guzmán Santiago. Especial Hipotecario Civil Sent. Def. 1 Núm. Exp. 1124/2024

Sierra Arrillaga Rosa María Eugenia y También Conocida como Rosa María Eugenia Sierra de Palme O. Rosa María Sierra Arrillaga Vda. de Palme vs. Obregón Jiménez Yolanda. Ord. Civil Sent. Definitiva. 1 Núm. Exp. 1738/2024

SENTENCIA INTERLOCUTORIA

SOLO CONSULTA
SOLO CONSULTA
SOLO CONSULTA

Arenas Espiridion Eufrosina y Arenas Espiridion Marisol vs. Jurado Martínez Ricardo. Ord. Civil Sent. Interl. 1 Núm. Exp. 434/2024

EL SECRETARIO DE ACUERDOS
LIC. JOSÉ ANTONIO VARGAS DEL VALLE

DÉCIMO SEXTO DE LO CIVIL

SECRETARÍA "A"
ACUERDOS DEL 12 DE MAYO DEL 2025

Aguado Correa Alejandro Miguel vs. De la Lanza Alonso Franco Paolo. Medios Preparatorios Civil 1 Acdo. Núm. Exp. 251/2025.

Alonso Pesado María del Rosario vs. Tirado Marín Alberto y Aljofe Sociedad de Responsabilidad Limitada de Capital Variable. Ord. Mercantil 1 Acdo. Núm. Exp. 1103/2024.

Amaro Montufar Cuauhtémoc vs. Castañeda Rojas Guadalupe su Sucesión y Quien También Era Conocida como María Guadalupe Castañeda Rojas y Notario Público Número 141 y C Director del Registro Público de la Propiedad. Ord. Civil 1 Acdo. Núm. Exp. 1011/2024.

Andrades Ortiz Mario Alberto vs. Atracciones y Diversiones Sánchez Park S.A. de C.V. y Grupo Nacional Provincial Sab. Ord. Civil 1 Acdo. Núm. Exp. 1941/2024 Secc. de Ejecución.

Arrendadora y Factor Banorte, Sociedad Anónima de Capital Variable, Sociedad Financiera de Objeto Múltiple vs. López María Carmen Guillén. Especial Hipotecario Civil 1 Acdo. Núm. Exp. 1235/2007 Tomo II.

Arrendadora y Factor Banorte, Sociedad Anónima de Capital Variable, Sociedad Financiera de Objeto Múltiple, Entidad Regulada, Grupo Financiero Banorte vs. Velasco Hipólito Jaime y Díaz Méndez Margarita. Especial Hipotecario Civil 1 Acdo. Núm. Exp. 379/1997 Tomo II.

Auto Financiamiento Automotriz S.A. de C.V. vs. García Carbajal María Lorena y Carbajal Fragoso María Socorro. Ejecutivo Mercantil 1 Acdo. Núm. Exp. 693/2023.

Avantta Sentir Comun S.A. de C.V. Sofom Enr vs. Guantes Vargas S.A. de C.V. y Gvargas Comercializadora S.A. de C.V. y Vargas Legaspi Juan. Especial Hipotecario Civil 4 Acdos. Núm. Exp. 845/2024 Tomo II.

Axefin, S.A. de C.V., Sociedad Financiera de Objeto Múltiple Entidad No Regulada vs. Hotel Posada de San Francisco, S.A. de C.V. Ejecutivo Mercantil 1 Acdo. Núm. Exp. 1581/2024 Tomo IV.

Báez Esquivel Javier vs. Durán Nava Isabel y Morales Cortés Agustín su Sucesión y Morales Durán Aída Elizabeth y Morales Durán Ivonne Karina. Ord. Civil 1 Acdo. Núm. Exp. 249/2025.

Banco Inbursa S.A. Institución de Banca Múltiple Grupo Financiero Inbursa vs. Bonilla Mercado Mario. Especial Hipotecario Civil 1 Acdo. Núm. Exp. 773/2013 Tomo II.

Banco Mercantil del Norte S.A., Institución de Banca Múltiple, Grupo Financiero Banorte vs. Sánchez Hugo Julio Alberto Kevin. Esp. Hip. 1 Acdo. Núm. Exp. 1585/2011.

Banco Mercantil del Norte S.A., Institución de Banca Múltiple, Grupo Financiero Banorte vs. Vázquez Díaz Antolín. Especial Hipotecario Civil 1 Acdo. Núm. Exp. 1227/2019 Tomo II.

Banco Regional de Monterrey y Sociedad Anónima Institución de Banca Múltiple Banregio Grupo Financiero vs. Sopor Tv Sociedad Anónima de Capital Variable, Barrios Gutiérrez Francisco y Barrios Beltrán Francisco. Ejecutivo Mercantil 1 Acdo. Núm. Exp. 1761/2024 Tomo II.

BBVA México S.A. Institución de Banca Múltiple Grupo Financiero BBVA México vs. Attia Cohen Simón José. Especial Hipotecario Civil 1 Acdo. Núm. Exp. 799/2023.

BBVA México S.A. Institución de Banca Múltiple Grupo Financiero BBVA México vs. Infante Ramírez Joel Alejandro. Especial Hipotecario Civil 1 Acdo. Núm. Exp. 1289/2024.

Bosques de Reforma Inmobiliaria y Constructora S.A. de Vb y Inmobiliaria y Constructora Salcedo, S.A. de C.V. vs. Salcedo Fuentes Jonathan Rafael. Ord. Civil 1 Acdo. Núm. Exp. 367/2024.

Calderón Hernández Baltazar vs. Pérez Albarrán Emma. Ejecutivo Mercantil 1 Acdo. Núm. Exp. 1291/2022.

Carvajal Luna Ignacio vs. Díaz de González, su Sucesión. Carmen. Ord. Civil Acuerdo. 1 Acdo. Núm. Exp. 75/2016 Tomo III.

Ci Banco S.A. Institución de Banca Múltiple como Fiduciario en el Fideicomiso Número F/00430 vs. Silva Gómez Salvador y Espiricueta Martínez Lluvia Ileana. Vía de Apremio Civil 2 Acdos. Núm. Exp. 659/2017.

Cibanco S a Institución de Banca Múltiple como Fiduciario en el Fideicomiso Número F0430 vs. Martínez Pérez Mayte. Vía de Apremio Civil 1 Acdo. Núm. Exp. 193/2025.

Ckd Activos 8, Sociedad Anónima Promotora de Inversión de Capital Variable vs. Ramírez Martínez Jorge y López Lugo Verónica. Juris. Voluntaria Civil 2 Acdos. Núm. Exp. 1087/2024.

Comercial Roshfrans S.A. de C.V. vs. Enríquez Mendoza Raúl. Ejecutivo Mercantil 1 Acdo. Núm. Exp. 1845/2024.

Condominio Plaza Indiana vs. Saito Betancourt Alfonso e y Desarrollo Plaza Indiana S.A. de C.V. Ord. Civil 1 Acdo. Núm. Exp. 241/2025.

Delgado Domínguez Jonathan Delmar vs. Nolasco Basurto Isaac y Otro. Especial Hipotecario Civil 1 Acdo. Núm. Exp. 1671/2012.

Distribuidora Automotriz S.A. de C.V. vs. Castañeda Medina Ignacia y Bolaños Hernández Fernando. Ejecutivo Mercantil 1 Acdo. Núm. Exp. 979/1993 Bis. 1 Tomo II.

Dornbierer Moch Mauricio vs. Rosales Mora Mario. Controversias de Arrendamiento Civil 2 Acdos. Núm. Exp. 601/2020 Tomo II.

Espinosa de Jesús José Trinidad vs. Hernández España Rocío y Cibanco S.A. Institución de Banca Múltiple. Ord. Civil 1 Acdo. Núm. Exp. 1147/2024.

Galicia Garcés Hortencia vs. Martínez Medina Pablo. Ord. Civil 2 Acdos. Núm. Exp. 971/2024.

Garibay de Torres María y Garibay Jiménez María vs. Torres Galván Ramón y Torres Garibay José Ramón y Pérez Alvarado Martha Nelly. Ord. Civil 1 Acdo. Núm. Exp. 663/2024.

Hernández Sánchez María Magdalena vs. Martínez Noguerón Domingo. Ord. Civil 1 Acdo. Núm. Exp. 1951/2024.

Hipotecaria Nacional S.A. de C.V. Sociedad Financiera de Objeto Múltiple Entidad Regulada Grupo Financiero BBVA Bancomer vs. Niño Torres Osbaldo. Especial Hipotecario Civil 1 Acdo. en Amparo. Núm. Exp. 183/2010.

HSBC México S.A. Institución de Banca Múltiple Grupo Financiero HSBC vs. Domínguez Albarrán Eva Susana. Especial Hipotecario Civil 1 Acdo. Núm. Exp. 1395/2024.

HSBC México Sociedad Anónima Institución de Banca Múltiple, Grupo Financiero HSBC, División Fiduciaria en su Carácter de Fiduciario en el Fideicomiso Irrevocable F/253936 vs. Claudia Citlali Aguirre Alvarado. Especial Hipotecario Civil 1 Acdo. Núm. Exp. 191/2025.

Inmobilialria Jmdc, Sociedad de Responsabilidad Limitada de C.V. vs. González Victorino Francisco. Ord. Civil 1 Acdo. Núm. Exp. 849/2011 Tomo II.

Inmobiliaria Atzacoalco S.A. vs. Raciel Sánchez Jacinto. Ord. Civil 1 Acdo. Núm. Exp. 1281/2024.

Instituto de Seguridad Social para las Fuerzas Armadas Mexicanas vs. Díaz Mendoza Martín Abisai y Peña Villela Jacqueline Rubí. Especial Hipotecario Civil 1 Acdo. Núm. Exp. 615/2024.

Instituto de Seguridad Social para las Fuerzas Armadas Mexicanas vs. Rojas Mayo Raymundo. Especial Hipotecario Civil 1 Acdo. Núm. Exp. 1041/2024.

Inversiones Firpo S.A. de C.V. vs. Reyes León Ma. Azucena. Especial Hipotecario Civil 1 Acdo. Núm. Exp. 713/2018 Tomo II.

Islas Márquez Amaranta Irina vs. The American British Cowdray Medical Center Iap y Palacios Macedo Quenot Alexis Javier y Pérez Juárez Fabiola y Velázquez Magaña Mauricio y Araujo Martínez Eric y Sánchez López Héctor Antonio y Hernández Beltrán Edgar Omar. Ord. Civil 1 Acdo. Núm. Exp. 1533/2024 Tomo II.

Jorge Guerrero Barrios Cesionario de Banco Mercantil del Norte, Sociedad Anónima, Institución de Banca Múltiple, Grupo Financiero Banorte vs. Clementina Buelna Navarro. Especial Hipotecario Civil 1 Acdo. Núm. Exp. 1723/2024 Tomo II.

José Luis Aguilera Zapata vs. María del Socorro Serafín Sánchez. Ord. Civil 1 Acdo. en Expedientillo. Núm. Exp. 283/2004 Bis. 1.

Juárez Núñez Leticia y Juárez Liévanos Luis Felipe su Sucesión y Núñez Villegas Leticia vs. Martínez María Elena y Martínez Patricia. Ord. Civil 1 Acdo. Núm. Exp. 971/2023.

L G Seguridad S.A. de C.V. vs. Bocanegra Asesores S.C. y Bocanegra Rangel Pedro. Juris. Voluntaria Civil Exhorto. 1 Acdo. Núm. Exp. 183/2025.

Libertad Servicios Financieros, S.A. de C.V., S. F. P. Ord. Mercantil 1 Acdo. Núm. Exp. 255/2025.

Mariscal Magdaleno Flora Isabel su Sucesión vs. Grupo Inmobiliario Espacios S.A. de C.V. Ord. Civil 1 Acdo. Núm. Exp. 1955/2024.

Meza Miranda Miguel vs. García Cano Jorge Alan. Controversias de Arrendamiento Civil 1 Acdo. Núm. Exp. 1099/2024.

SOLO CONSULTA
SOLO CONSULTA
SOLO CONSULTA

Morales Esquivel Norma Angélica vs. Omar Acosta Leticia. Controversias de Arrendamiento Civil 1 Acdo. Núm. Exp. 1291/2024.

North Shore Consulting Sociedad Anónima Promotora de Inversión de Capital Variable vs. Rivera Chucuan Rocío Denice. Especial Hipotecario Civil 1 Acdo. Núm. Exp. 147/2025.

Núñez Martínez Alfonso y Núñez Martínez Luis y Núñez Martínez Andrés vs. Esther Sociedad Anónima. Ord. Civil 1 Acdo. Núm. Exp. 1267/2024.

Ortega Ramírez Andrés Carlos vs. Pedro A. Garau, su Sucesión y Otro. Ord. Civil 1 Acdo. en Expedientillo. Núm. Exp. 809/2013 Bis. 1.

Osorno Escareño Bonifacio Miguel vs. BBVA Bancomer S.A., Institución de Banca Múltiple Grupo Financiero BBVA Bancomer, Actualmente BBVA México, S.A. Institución de Banca Múltiple, Grupo Financiero BBVA México. Controversias de Arrendamiento Civil 1 Acdo. Núm. Exp. 871/2023.

Pérez Cerecero David Fernando vs. Sandoval Rosado Julio César. Ejecutivo Mercantil 1 Acdo. Núm. Exp. 873/2022.

Prestaciones Holisticas S.A. de C.V. vs. Serrano Navarro Ana Lilia. Juris. Voluntaria Civil 1 Acdo. Núm. Exp. 779/2019.

Promotora Cdc Jiutepec S.A. de C.V. vs. Lm Multiservicios S.A. de C.V. y Bustos Barragán Sergio. Especial Hipotecario Civil 2 Acdos. Núm. Exp. 121/2022 Tomo II.

Proyectos y Construcciones Marlu S.A. de C.V. vs. Cano Oropeza Óscar. Ejecutivo Mercantil 1 Acdo. Núm. Exp. 153/2021 Tomo II.

Reyes Tomate Guillermo vs. Bernal Padilla Nuri Dubraska y Vázquez Padilla Dennis y Vázquez Padilla Luis. Ord. Civil 1 Acdo. Núm. Exp. 455/2021 Tomo II.

Rodríguez Díaz Margarita antes Banco Santander (México), S.A. Institución de Banca Múltiple, Grupo Financiero Santander México, (Antes Banco Santander Mexicano, S.A. Institución de Banca Múltiple, Grupo Finciero Santander Serfín) vs. Francisco Javier Cruz González y Marina Muñoz Acevedo. Especial Hipotecario Civil 1 Acdo. Núm. Exp. 1593/2024 Tomo II.

Rosales Aguilar Guillermo vs. Las Arboledas S.A. Ord. Civil 1 Acdo. Núm. Exp. 537/2022.

Ruíz Fernández Enrique vs. Andreu Madero Christofer y Madero Aldama María del Carmen. Controversias de Arrendamiento Civil 1 Acdo. Núm. Exp. 1405/2024 Toomo II.

Salas Coquet Enrique Domingo vs. Del Moral Schrock Pablo José su Sucesión. Ord. Civil 1 Acdo. Núm. Exp. 245/2025.

Sánchez Domínguez Eunice Esperanza vs. Hidalgo Villanueva Areceli Micaela. Controversias de Arrendamiento Civil 1 Acdo. Núm. Exp. 621/2024.

Sánchez Falcón Irma y Sánchez Falcón Rosario Santa vs. Juan Manuel Sánchez Falcón. Ord. Civil 1 Acdo. Núm. Exp. 215/2025.

Santacruz Polanco Pliego María Fernanda vs. Héctor Gómez Gómez y Beatriz Mora Salazar. Controversias de Arrendamiento Civil Radicación. 1 Acdo. Núm. Exp. 233/2025.

Scotiabank Inverlat S.A., Institución de Banca Múltiple, Grupo Financiero Scotiabank Inverlat vs. Bautista Ramírez Luis Eduardo. Vía de Apremio Civil 1 Acdo. Núm. Exp. 1213/2024.

Scotiabank Inverlat, S.A., Institución de Banca Múltiple, Grupo Financiero Scotiabank Inverlat vs. Instituto del Fondo Nacional de la Vivienda para los Trabajadores (Infonavit). Juris. Voluntaria Civil 1 Acdo. Núm. Exp. 945/2024.

Secreto. Ejecutivo Civil 1 Acdo. Núm. Exp. 113/2021 Bis. 1 Tomo II.

Secreto. Ejecutivo Mercantil 1 Acdo. Núm. Exp. 1969/2024.

Secreto. Especial de Fianzas Mercantil 1 Acdo. Núm. Exp. 317/2023.

Sistema Único de Autofinanciamiento S.A. de C.V. vs. Ávila Hernández Lucia. Ejecutivo Mercantil 1 Acdo. Núm. Exp. 1977/2024.

Sosa Torres Beatriz Eugenia vs. Guazo Beltrán Jesús su Sucesión. Ord. Civil 3 Acdos. Núm. Exp. 799/2024.

Stoopen Legaspi Claudia Teresa y También Conocida como Claudia Stoopen Legaspi vs. Concepto M Inmobiliario, S.A. de C.V. y Banco Mercantil del Norte, S.A. Institución de Banca Múltiple, Grupo Financiero Banorte División Fiduciaria y Pérez Flores Carlos y Juárez Germán Alberta y Banco Mercantil del Norte, S.A. Institución de Banca Múltiple, Grupo Financiero Banorte y C. Director Registro Público de la Propiedad y de Comercio de la Ciudad de México. Ord. Mercantil 1 Acdo. Núm. Exp. 73/2023 Tomo III.

Tirado Lozada José Francisco vs. Esperanza Zermeño García. Ord. Civil 1 Acdo. Núm. Exp. 1995/2024.

Valle Martínez Martha Susana y Valle Martínez María Enriqueta y Valle Martínez María del Rosario y Valle Martínez Claudia Eugenia y Valle Martínez Mario Martín su Sucesión vs. Benítez Gordillo Eduarda Martha. Ord. Civil 3 Acdos. Núm. Exp. 195/2025 Tomo II.

Vargas González Ma Félix y y-o. María Félix Vargas González vs. Morales Lima Fortunato y Vargas González José Isabel y Director General del Registro Público de la Propiedad y de Comercio de la Ciudad de México. Ord. Civil 1 Acdo. Núm. Exp. 1353/2023.

Veleta Perea Blanca Olivia y Erives Veleta Alondra Yaneth y Erives Veleta César vs. Seguros Inbursa S.A. Grupo Financiero Inbursa. Ord. Civil 1 Acdo. Núm. Exp. 925/2024 Tomo III.

Villaseñor Guillén Virginia Lidia vs. Casados Cuervo Jorge Arturo y Casados Prior Jorge Arturo. Controversias de Arrendamiento Civil 1 Acdo. Núm. Exp. 313/2023.

Viramontes Pérez Huerta Rodrigo vs. Curiel Arreguín María de Guadalupe. Ord. Civil 1 Acdo. Núm. Exp. 125/2024.

Zepeda Martínez Marisela vs. Martínez Díaz Mario. Ord. Civil 1 Acdo. Núm. Exp. 247/2025.

Zúñiga García Aarón vs. Vargas Escalera Alfonso y la Sucesión a Bienes de Isela Elizabeth Rodríguez Palomares por Conducto de su Albacea. Ord. Civil 2 Acdos. Núm. Exp. 793/2021.

Del Valle Cárdenas Nancy vs. C Registrador Público de la Propiedad y del Comercio de Este Distrito Judicial. Juris. Voluntaria Civil 1 Acdo. Núm. Exp. 243/2025.

AUDIENCIA

Boy Pineda Mauricio vs. Gil Ferreiro Víctor Manuel. Ejecutivo Mercantil. 1 Audiencia. Núm. Exp. 213/2024.

Garibay de Torres María y Garibay Jiménez María vs. Torres Galván Ramón y Torres Garibay José Ramón y Pérez Alvarado Martha Nelly. Ord. Civil. 1 Audiencia. Núm. Exp. 663/2024.

SENTENCIAS DEFINITIVAS DEL 12 DE MAYO DEL 2025

Banco Inbursa S.A., Institución de Banca Múltiple Grupo Financiero Inbursa vs. Internacional de Productos y Semillas S.A. de C.V. y García Fernández Javier y Lerma Cárdenas Dora Alicia y Semillas y Productos del Norte S.A. de C.V. Ejecutivo Civil Sent. Def. 1 Núm. Exp. 1123/2019 Tomo Ii

SENTENCIA INTERLOCUTORIA

Banco Invex S.A. Institución de Banca Múltiple Invex Grupo Financiero en su Carácter de Fiduciario del Fideicomiso Irrevocable F00581 vs. Romero Chavarri José Luis. Vía de Apremio Civil Sent. Interl. 1 Núm. Exp. 621/2023

Banco Santander México, S.A., Institución de Banca Múltiple, Grupo Financiero Santander México vs. Ascomer Internacional, S.A. de C.V. y Romero Montemayor Jésica. Providencias Precautorias Civil 1 Núm. Exp. 295/2022

Compromiso que Suma Valor Sapi de C.V. Sofom Enr vs. Blue Team S.A. de C.V. Especial Hipotecario Civil Sent. Interl. 1 Núm. Exp. 73/2021 Tomo Ii

EL SECRETARIO DE ACUERDOS
LIC. CARLOS EMILIO CARMONA

SECRETARÍA "B"
ACUERDOS DEL 12 DE MAYO DEL 2025

Alfredo Manuel Ávila Vergara Cesionario de Decarome, Sociedad Anónima Promotora de Inversión de Capital Variable a su Vez Cesionario de Santander Hipotecario, S.A. de C.V. Sociedad Financiera de Objeto Múltiple, Entidad Regulada vs. Pantoja Manzano Ignacia Mercedes. Especial Hipotecario Civil 1 Acdo. Núm. Exp. 1712/2024 Tomo II.

Administradora Fome 1 Sociedad de Responsabilidad Limitada de Capital Variable antes HSBC México S.A. Institución de Banca Múltiple Grupo Financiero HSBC División Fiduciaria del Fideicomiso F/262757 vs. Medina Ruíz Brenda Iris. Especial Hipotecario Civil 1 Acdo. Núm. Exp. 298/2015.

Administradora Fome I Sociedad de Responsabilidad Limitada de Capital Variable vs. Antemate Fiscal Tomasa. Especial Hipotecario Civil 1 Acdo. en Expedientillo. Núm. Exp. 804/2021.

Aguilar Monroy José Luis su Sucesión vs. Vázquez Montes Ivonne y Carpio Villanueva Jesús. Ord. Civil 1 Acdo. Núm. Exp. 570/2014.

Andrade Gándara Miguel Eugenio vs. Muros Tai S.A. de C.V. y Peter George Colliand López vs. Activos Htrx Uno, Sociedad de Responsabilidad Limitada de Capital Variable. Controversias de Arrendamiento Civil 1 Acdo. en Tercería. Núm. Exp. 434/2019.

SOLO CONSULTA
SOLO CONSULTA
SOLO CONSULTA

Autofinanciamiento México S.A. de C.V. vs. De la Serna González María del Carmen y Salinas Cabrera Gustavo. Especial Hipotecario Civil 1 Acdo. Núm. Exp. 932/2018 Tomo II.

Autofinanciamiento México, S.A. de C.V. vs. Hernández Hernández Moisés y Otro. Ejecutivo Mercantil 1 Acdo. en Expedientillo_ Expediente_No_Conocido. Núm. Exp. 1482/2008.

Banco Covalto, Sociedad Anónima, Institución de Banca Múltiple vs. Concretos y Maquinaria Ark, Sociedad Anónima de Capital Variable y Kawas Odriozola Eduardo. Vía de Apremio Civil 1 Acdo. Núm. Exp. 252/2025.

Banco Inmobiliario Mexicano S.A. Institución de Banca Múltiple vs. José Alfredo Mora Madrid. Especial Hipotecario Civil 1 Acdo. en Expedientillo_Expediente_No_Conocido. Núm. Exp. 554/2011.

Banco Mercantil del Norte S.A. Inst de Banca Múltiple Grupo Financiero Banorte antes Banco Santander Serfín S.A. Institución de Banca Múltiple, Grupo Financiero Santander Institución de Banca Múltiple, Grupo Financiero Serfín vs. Suárez Selbach José Antonio y Otra. Ejecutivo Mercantil 1 Acdo. Núm. Exp. 1272/2018 Tomo II.

Banco Nacional de México S.A. Integrante del Grupo Financiero Banamex vs. Ferrufino Mérida Ana Lorena. Especial Hipotecario Civil 1 Acdo. Núm. Exp. 252/2019.

Banco Nacional de México S.A. Integrante del Grupo Financiero Banamex vs. Sign Solutions S.A. de C.V., Sahagún Ortega Ricardo y Sahagún Ortega Carlos Osbaldo. Ejecutivo Mercantil 1 Acdo. Núm. Exp. 582/2014 Tomo III.

Banco Santander México S.A. Institución de Banca Múltiple Grupo Financiero Santander México vs. Sáenz Lujan Mario César. Especial Hipotecario Civil 1 Acdo. en Expedientillo. Núm. Exp. 892/2022.

Banco Ve por más S.A. Ibm Grupo Financiero Ve por más vs. Porrúa Bueno Aldonza María. Especial Hipotecario Civil Comparece Tercer Acreedor. 1 Acdo. Núm. Exp. 1810/2024.

Bancomer, S.A. Ins, de Bca. Mul. hoy Vpn Plus S. de R. L. de C.V. vs. René Camacho García y Otro. Ejecutivo Mercantil Tomo III. 1 Acdo. Núm. Exp. 1996/2024 Tomo III.

Becerra Espinosa Yaratzed vs. Bobadilla y Padilla Gerardo Benjamín y Flores Gómez Silvia y Espinosa Caballero Argelia. Ord. Civil 1 Acdo. Núm. Exp. 246/2025.

Castañeda Noguez Hilda vs. Luna Cortés José Ángel y de la Sancha Catalán Margarita. Ord. Civil 1 Acdo. Núm. Exp. 244/2025.

Chávez Chaparro Juana Irazema vs. Grupo Mexicano de Seguros S.A. de C.V. Ord. Civil 1 Acdo. en Expedientillo. Núm. Exp. 1540/2024.

Ckd Activos 7 Sapi de C.V. vs. Ruíz Lagunes Gabriel y Castillo Canseco María Dolores. Juris. Voluntaria Civil 1 Acdo. en Expedientillo. Núm. Exp. 1298/2023.

Condominio Ubicado en Calle Soledad 147 Colonia San Nicolás Totolapan Alcaldia Magdalena Contreras en la Ciudad de México vs. Chávez Sánchez Alfredo. Ejecutivo Civil 1 Acdo. Núm. Exp. 608/2024.

Constructora e Inmobiliaria Perinorte S.A. de C.V. vs. Beraja Guedola S.A. de C.V. Juris. Voluntaria Civil 1 Acdo. Núm. Exp. 248/2025.

Cortés Polo Horacio vs. Cortés Montiel Reyna. Ord. Civil 1 Acdo. en Expedientillo. Núm. Exp. 1542/2024.

Csck 12 Mexco I Sociedad de Responsabilidad Limitada de Capital Variable antes Hipotecaria Nacional S.A. de C.V. Sociedad Financiera de Objeto Múltiple, Entidad de Objeto Múltiple, Entdiad Regulada, Grupo Financiero BBVA Bancomer vs. Batun Poot Dora Guadalupe. Especial Hipotecario Civil 1 Acdo. en Expedientillo. Núm. Exp. 220/2011.

Dessetec Desarrollo de Sistemas S.A. de C.V. vs. Rodríguez Lozada Fabiola. Especial Hipotecario Civil 1 Acdo. Núm. Exp. 980/2017.

Deziga Ruíz Manuel vs. Castellanos Pérez Carlos Javier. Ord. Civil 1 Acdo. Núm. Exp. 120/2016 Tomo II.

Factoraje Afirme Sociedad Anónima de Capital Variable Sociedad Financiera de Objeto Múltiple Entidad Regulada Afirme Grupo Financiero antes Banca Afirme S.A. Institución de Banca Múltiple, Afirme Grupo Financiero vs. Arredondo Díaz Arturo. Especial Hipotecario Civil 1 Acdo. Núm. Exp. 256/2023.

Ficein S.A. de C.V. Organización Auxiliar de Crédito vs. Moison Plásticas S.A. de C.V. y Otos. Ejecutivo Mercantil 1 Acdo. en Tercería. Núm. Exp. 954/2005.

Flores Siller Martha Eugenia y Ramos Rodríguez Ricardo Raúl y Ceramica Diamante S.A. de C.V. vs. De la Fuente Rodríguez Julio César y Rodríguez López Bertha Leticia y de la Fuente Rodríguez Karla Leticia, su Sucesión y Díaz Moreno Licenciado José, en el Carácter que Tuvo de Notario Público Número 45 en el Distrito Notarial de Saltillo y García Rendón Licenciado Alfonso, Notario Público Número 40 en el Distrito Notarial de Saltillo y C. Director Registrador de la Oficina del Registro Público de Saltillo. Ord. Civil 1 Acdo. Núm. Exp. 1206/2023.

Gas Metropolitano S.A. de C.V. vs. Best Practices Consulting S.A. de C.V. y Martínez Crowley Jorge Alejandro. Ord. Civil 13 Acdos. Núm. Exp. 1808/2024 Tomo II.

González Mariscal Enrique Gerardo vs. Cuevas Robles Carlos Alejandro y Gómez Salgado Alejandro y Barrera Valcaneras Gabriel. Controversias de Arrendamiento Civil Tercer Acuerdo. 3 Acdos. Núm. Exp. 896/2024.

Hernández Cruz Zizi vs. Tapia Reyez María Cristina. Ord. Civil 1 Acdo. Núm. Exp. 768/2023.

Hernández Ramírez Mario Alberto vs. Ramírez Núñez Santa. Ord. Civil 1 Acdo. Núm. Exp. 1082/2019.

Hernández Reyes Carlos. Ord. Civil Expedientillo. 1 Acdo. en Expedientillo. Núm. Exp. 3022/1980.

HSBC México, Sociedad Anónima., Institución de Banca Múltiple, Grupo Financiero HSBC vs. Sosa Evia Gabriel Gilberto y Diagnoquim, S.A. de C.V. Providencias Precautorias Civil 1 Acdo. Núm. Exp. 1190/2023.

Instituto de Seguridad y Servicios Sociales de Los Trabajadores del Estado (Issste) vs. Órgano Político Administrativo en Cuajimalpa de Morelos, También Conocido como Delegación del Gobierno del Distrito Federal en Cuajimalpa de Morelos. Ord. Civil 1 Acdo. Núm. Exp. 1320/2024 Tomo II.

Instituto de Seguridad y Servicios Sociales de Los Trabajadores del Estado a Través de su Fondo de la Vivienda Fovissste vs. Rodríguez Navarrete Jorge Alejandro. Especial Hipotecario Civil 1 Acdo. Núm. Exp. 450/2022.

Instituto de Seguridad y Servicios Sociales de Los Trabajadores del Estado vs. Banco Mercantil del Norte, S.A. Institución de Banca Múltiple, Grupo Financiero Banorte. Ord. Mercantil Tomo IV Inc. Prescripción. 1 Acdo. Núm. Exp. 1490/2024 Tomo IV.

Investigación Farmacéutica, S.A. de C.V. vs. Reed López Georgina Edith y González Reed Valeria. Ord. Civil 1 Acdo. Núm. Exp. 946/2021.

Islas Díaz Damián Jesús antes Administradora Fome 1, Sociedad de Responsabilidad Limitada Ade Capital Variable antes HSBC México S.A. Institución de Banca Múltiple Grupo Financiero HSBC División Fiduciaria Dentro del Fideicomiso Irrevocable de Administración Número F 262757 vs. Dávalos Reséndiz María Socorro. Especial Hipotecario Civil Tomo II. 1 Acdo. Núm. Exp. 32/2021 Tomo II.

Lara Esparza de Collado Rosa María Patricia vs. Tapia Flores Juan su Sucesión y Feregrino de Tapia Guadalupe. Ord. Civil 1 Acdo. en Expedientillo. Núm. Exp. 28/2023.

Leyva Cuevas Ana María vs. Villar Cabrera Luis. Controversias de Arrendamiento Civil 1 Acdo. Núm. Exp. 1052/2014 Tomo V.

Macmillan Publishers, Sociedad Anónima de Capital Variable vs. Sánchez Hernández Ricardo, Sánchez Hernández Claudia Ileana. Ejecutivo Mercantil 1 Acdo. Núm. Exp. 1474/2024.

Martín Reynoso Juan Antonio vs. Torre Matiz S.A. de C.V. y Otros. Ord. Civil 1 Acdo. Núm. Exp. 704/2009 Tomo II.

Melesio Hernández Ernesto vs. Rodríguez González Gabriela. Controversias de Arrendamiento Civil 1 Acdo. en Expedientillo. Núm. Exp. 1102/2024.

Moya Torres Reina Eloísa vs. Moya Torres su Sucesión Cesáreo y Moya Peralta Lilia y Mancilla Guerrero Notario Cdmx Víctor Manuel y Registro Público de la Propiedad y de Comercio de la Ciudad de México. Ord. Civil 1 Acdo. Núm. Exp. 916/2022.

Oportunidades para Emprendedores S.A. P. I. de C.V. Sociedad Financiera de Objeto Múltiple E. N. R vs. Sánchez Báez Darío Leonardo y Otros. Ejecutivo Mercantil 1 Acdo. Núm. Exp. 182/2014 Tomo III.

Pantoja Sancen David vs. Ramírez Olace Fernando y Galarza Mujica Norma Estela. Ord. Civil 1 Acdo. Núm. Exp. 210/2025.

Promotora de Hoteles S.A. de C.V. vs. García Becerra Sara. Ord. Mercantil 1 Acdo. Núm. Exp. 320/2020.

Rodríguez Muciño Ángel vs. Albañil Sánchez Israel. Ord. Civil 1 Acdo. Núm. Exp. 294/2023.

Ruíz Ana su Sucesión y y/o Ana Ruíz Arzate y/o Ana María Ruíz y/o Ruíz Arzate Ana María vs. Rojas Fernández Artemio y Bobadilla Bobadilla Mario y Sánchez García Yolanda y Sánchez Vélez José Antonio y Esparza García Rubén y González Bastida Blas y Rico

SOLO CONSULTA
SOLO CONSULTA
SOLO CONSULTA

Márquez Olivia y Franco Esquer Virginia Guadalupe y Trejo Villeda Lorenzo y Zamora Monroy Carlos. Ord. Civil 1 Acdo. Núm. Exp. 250/2025.

Safilo de México S.A. de C.V. vs. Villalón González Kevin Antoinne. Ejecutivo Mercantil 1 Acdo. Núm. Exp. 1822/2024.

Sánchez Álvarez Roberto y Cesionario de Scotiabank Invertal Sociedad Anónima Institución de Banca Múltiple Grupo Financiero Scotiabank Inverlat vs. Flores Espinosa Sergio Alejandro y Mobarak Prado María del Pilar. Especial Hipotecario Civil 1 Acdo. Núm. Exp. 1890/2024 Tomo II.

Sánchez Gutiérrez Maximino Rubén vs. Avinav Servicio de Estacionamiento Público S.A. Decv y Cashfin Servicios Administrativos S.A. de C.V. y Navarrete Ávila Flor Nataly. Ord. Civil 1 Acdo. Núm. Exp. 76/2024.

Scotiabank Inverlat, S.A. Institución de Banca Múltiple Grupo Financiero Scotiabank Inverlat vs. Ricardo Oviedo Fernández. Especial Hipotecario Civil 1 Acdo. en Expedientillo. Núm. Exp. 866/2006 Bis. 1

Sevilla Alvarado Jenaro vs. Grupo Mexicano de Seguros S.A. de C.V. Ord. Civil Requerimiento Sala. 1 Acdo. Núm. Exp. 1136/2024.

Sierra Morales Eduhin y Alquicira Alquicira Nicte Ha vs. Alquicira Ortega Paula y Jiménez Sandoval Francisco y Pérez Ortega Margarita. Ord. Civil 1 Acdo. Núm. Exp. 596/2022.

Sociedad Hipotecaria Federal Sociedad Nacional de Crédito Inst. de Banca de Desarrollo en su Carácter de Fiduciario Sustituto del Fondo de Operación y Financiamiento Bancario a la Vivienda vs. Calderón Ortiz María Guadalupe. Esp. Hip. Fecha Remate. 1 Acdo. Núm. Exp. 366/2011.

Soluciones Cocrea Sapi de C.V. Sofom Enr vs. Guadarrama Zamudio Mónica Elisa. Ejecutivo Mercantil 1 Acdo. Núm. Exp. 716/2023.

Susana Catalina Izquierdo Pellon antes HSBC México, S.A. Institución de Banca Múltiple Grupo Financiero HSBC vs. Camargo García Lorena Araceli. Especial Hipotecario Civil 1 Acdo. en Expedientillo. Núm. Exp. 682/2011.

Taboada Arriola Omar vs. Camposeco Judith María Elena. Controversias de Arrendamiento Civil 1 Acdo. Núm. Exp. 442/2022.

Tapia Rangel Adrián su Sucesión. Juris. Voluntaria Civil 1 Acdo. Núm. Exp. 462/2024.

Thalia Cecilia Enríquez Calva vs. Martínez Espinoza Eduardo y Otro. Especial Hipotecario Civil 2 Acdos. en Expedientillo. Núm. Exp. 1108/2009.

The Bank Of New York Mellon, Sociedad Anónima, Institución de Banca Múltiple vs. De la Garza y Soria Guadalupe Luís. Juris. Voluntaria Civil 1 Acdo. Núm. Exp. 226/2025.

Toyota Financial Services México S.A. de C.V. vs. Rosas Vázquez Érika. Ejecutivo Mercantil 1 Acdo. Núm. Exp. 1408/2024.

Uch Noh Abraham Bernabé vs. Qualitas Compañía de Seguros S.A. de C.V. y Alquiladora de Vehículos Automotores S.A. de C.V. Ord. Civil 2 Acdos. Núm. Exp. 960/2024.

Unifin Financiera S.A. B. de C.V. Sociedad Financiera de Objeto Múltiple Entidad No Regulada vs. Concretos Miceli S.A. de C.V. Providencias Precautorias Mercantil 1 Acdo. en Expedientillo. Núm. Exp. 980/2019.

Vales Ochoa Carlos Antonio y Inmobiliaria Valve S.A. de C.V. vs. Crédito Inmobiliario Sociedad Anónima de Capital Variable Sociedad Financiera de Objeto Múltiple Entidad No Regulada División Fiduciaria y Crédito Inmobiliario Sociedad Anónima de Capital Variable Sociedad Financiera de Objeto Múltiple Entidad No Regulada y Banco Azteca S.A. Institución de Banca Múltiple Dirección Fiduciaria. Ord. Civil 2 Acdos. Núm. Exp. 250/2023 Tomo II.

Vázquez Lozano Dinna Sofía vs. Hernández de Santiago Cointia. Especial Hipotecario Civil 1 Acdo. Núm. Exp. 306/2023.

Volkswagen Leasing S.A. de C.V. vs. González Ramírez Carlos Alfredo. Ejecutivo Mercantil 1 Acdo. en Expedientillo. Núm. Exp. 612/2023.

Zambrano Cardiel Moisés Alejandro y Cruz Martínez Elba Virginia y Zambrano Cardiel Jorge Rey vs. Martínez Jiménez Carlos su Sucesión y Viveros Ortega Guillermina su Sucesión y Martínez Viveros Carlos Miguel y Registro Público de la Propiedad y de Comercio de la Ciudad de México. Ord. Civil 1 Acdo. Núm. Exp. 1956/2024.

Zamora Fernández Guillermina su Sucesión vs. Felipe Limón Zamora. Ord. Civil Tomo II. 1 Acdo. Núm. Exp. 1748/2024 Tomo II.

MAL PUBLICADOS

Instituto de Seguridad y Servicios Sociales de Los Trabajadores del Estado a Través de su Fondo de la Vivienda (Fovisssste) vs. García Genaro Clara y Ávalos Pérez Leydi Fabiola. Exh. Mercantil Radicación. 1 Acdo. Núm. Exp. 208/2025.

Instituto de Seguridad y Servicios Sociales de Los Trabajadores del Estado a Través de su Fondo de la Vivienda (Fovisssste) vs. Gloria Hernández López. Ejecutivo Mercantil Radicación. 1 Acdo. Núm. Exp. 212/2025.

AUDIENCIA

Lamas Carbajales Jorge vs. Manuel Alejandro Vidaurri González, Héctor Quezada Soria y María Elena Rodríguez Ríos. Controversias de Arrendamiento Civil. 1 Audiencia. Núm. Exp. 1634/2024 Tomo II.

SENTENCIAS DEFINITIVAS DEL 12 DE MAYO DEL 2025

Kobi Lomelí Yitzhak vs. Solís del Moral Carmen Gabriela. Ord. Civil Sent. Def. 1 Núm. Exp. 72/2023

LA SECRETARIA DE ACUERDOS
LIC. MARÍA JULIETA MENDOZA PINEDA

DÉCIMO SÉPTIMO DE LO CIVIL

SECRETARÍA "A"
ACUERDOS DEL 12 DE MAYO DEL 2025

Aguirre Marín Claudia Patricia vs. Casillas Macías Dolores y Dolores Casillas Macías Vda. de Castellanos. Ord. Civil 2 Acdos. Núm. Exp. 1093/2024.

Alaminos Guerrero María de Los Dolores Vda. de Trapote su Suc. vs. Alberto Attie Cohen y Ezra Attie Cohen. Ord. Civil 1 Acdo. Núm. Exp. 173/1998.

Analisis y Desarrollos Eureka S.A. de C.V. Ord. Civil 4 Acdos. en Amparo. Núm. Exp. 5073/2025 Amparo Sin Antecedentes 1161/2024 y su Acumulado 289/2025 Promov. por Analisis y Desarrollos Eurek.

Autofinanciamiento México S.A. de C.V. vs. Gutiérrez Ortega García Carlos Fernando y Córdoba Sánchez Martha Imelda y García Zepeda Guadalupe. Ejecutivo Mercantil 1 Acdo. en Otros. Núm. Exp. 1259/2007 Tomo II.

Babco Mercantil del Norte S.A. Institución de Banca Múltiple Grupo Financiero Banorte Cesionario vs. Hernández Mendoza Moisés. Especial Hipotecario Civil 1 Acdo. Núm. Exp. 389/2021.

BBVA México S a Institución de Banca Múltiple Grupo Financiero BBVA México vs. Vidaurri González Manuel Alejandro. Especial Hipotecario Civil 2 Acdos. Núm. Exp. 779/2024.

Becerra Becerra Norma vs. Cdl Educativa A.C. Colegio David Livingstone. Ord. Civil 1 Acdo. Núm. Exp. 221/2025.

Carrada Guerrero Felipe Wilfrido vs. Villagrána Villagrána Bernardo y Hernández Velázquez María Remedios. Ord. Civil 1 Acdo. Núm. Exp. 1819/2024.

Carrasco Echanove Jorge Fernando vs. Del Valle de la Vega Mario Alberto. Vía de Apremio Civil 1 Acdo. Núm. Exp. 1117/2024.

Cellmark Ab vs. Industria Nacional de Detergentes, S.A. de C.V. y Traskem, S.A. P. I. de C.V. Vía de Apremio Civil 1 Acdo. en Expedientillo. Núm. Exp. 121/2025 Expedientillo.

Cibanco S.A. Institución de Banca Múltiple en su Carácter de Fiduciario en el Fideicomiso Número F 00430 vs. Colocia Ramírez Armando y Peña Lazo Mayra Marina. Vía de Apremio Civil 1 Acdo. Núm. Exp. 1169/2024.

Ckd Activos 8, Sociedad Anónima Promotora de Inversión de Capital Variable vs. Morales Reyes Marcos y Morales Díaz Omar Jorge. Especial Hipotecario Civil 1 Acdo. en Expedientillo. Núm. Exp. 1269/2019 Expdllo. 2.

Clemente Gumecindo Apolonio Eduardo y Tolentino Baltazar Laura vs. Grupo Mexicano de Seguros S.A. de C.V. Ord. Civil 2 Acdos. Núm. Exp. 1209/2024.

Coronado Maldonado Blanca Ruth vs. López Vda. de Coronado María y C Director del Registro Público de la Propiedad y de Comercio de la Ciudad de México. Ord. Civil 1 Acdo. Núm. Exp. 651/2024.

Cortés Aco Roberta y Tlachi Cuamani Cruz vs. Grupo Mexicano de Seguros S.A. de C.V. Ord. Civil 2 Acdos. Núm. Exp. 11/2023 Tomo II.

Cuéllar Jarquín Santa Tereza vs. Fondo de la Vivienda del Instituto de Seguridad y Servicios Sociales de Los Trabajadores del Estado y Promotora de Viviendas Integrales S.A. de C.V. Ord. Civil 1 Acdo. Núm. Exp. 115/2025.

SOLO CONSULTA
SOLO CONSULTA
SOLO CONSULTA

Financiera por el Impulso Económico S.A. de C.V. Sofom Enr vs. Daniel Santillán Serna Edgar Santillán Ortiz. Ejecutivo Mercantil 1 Acdo. Núm. Exp. 1493/2024.

Fontaine Ochoa Karina vs. Jiménez Jimenes Roberto. Controversias de Arrendamiento Civil 1 Acdo. Núm. Exp. 1723/2024.

Fragoso Espinosa Norma Patricia vs. Gómez Solís Joaquín. Especial Hipotecario Civil 1 Acdo. Núm. Exp. 1595/2024.

Garrido Delfín Mario Alexandro vs. Hdi Seguros S.A. de C.V. Ord. Civil 1 Acdo. Núm. Exp. 1183/2024.

Grupo Editorial Endira México S.A. de C.V. vs. Omniprom S.A. de C.V. Ord. Mercantil 1 Acdo. Núm. Exp. 347/2018.

Hernández Saldaña Missael su Sucesión vs. Hernández López Benito. Ord. Civil 1 Acdo. Núm. Exp. 951/2024.

HSBC México Sociedad Anónima Institución de Banca Múltiple Grupo Financiero HSBC División Fiduciaria en su Carácter de Fiduciario en el Fideicomiso Número F234036 vs. Campos Ramírez Alfonso. Vía de Apremio Civil 1 Acdo. Núm. Exp. 83/2025.

HSBC México S.A. Institución de Banca Múltiple Grupo Financiero HSBC vs. Rivera Hernández Julieta. Especial Hipotecario Civil 1 Acdo. en Seccion_De_Ejecución. Núm. Exp. 123/2023 Secc. de Ejecución.

HSBC México Sociedad Anónima Institución de Banca Múltiple Grupo Financiero HSBC División Fiduciaria en su Carácter de Fiduciario en el Fideicomiso Irrevocable F/233595 vs. Acosta Lino Juan Carlos y Hernández García Liliana. Especial Hipotecario Civil 1 Acdo. Núm. Exp. 643/2018 Tomo II.

Jiménez Castro Ricardo Ángel su Sucesión vs. Urbanismo Casas y Construcción Sociedad Anónima. Ord. Civil 1 Acdo. Núm. Exp. 989/2024.

Laval Sociedad Anónima vs. Guerra Gallo Ignacio. Ord. Civil 1 Acdo. Núm. Exp. 1049/2024.

López Olvera Adriana Paola vs. Plata Vargas Fernando. Ord. Civil 1 Acdo. Núm. Exp. 25/2025.

Martínez García Itzel Viridiana. Ord. Civil 1 Acdo. en Expedientillo. Núm. Exp. 5067/2025 Expdllo. No Corresponde.

Molina Peña Jonathan vs. Becerra Vázquez Rafael y Córdova Peralta Carlos y González Jaime Oliver. Ejecutivo Mercantil 1 Acdo. Núm. Exp. 535/2024.

Palma Bernal Sergio vs. Seguros Inbursa S.A. Grupo Financiero Inbursa. Ord. Civil 5 Acdos. Núm. Exp. 911/2024 Tomo II.

Portilla Limiñana Jesús Martín vs. Portilla Cruz Ángel de Jesús y Limiñana Ruíz de Portilla Paulette. Ord. Civil 1 Acdo. Núm. Exp. 403/2024.

Prieto Santacruz Elizabeth vs. Prieto Cervantes Manuel y Prieto Escobar Blanca Estela y Prieto Soria Vicente su Sucesión y Registro Público de la Propiedad y del Comercio de la Cdmx. Ord. Civil 1 Acdo. en Expedientillo. Núm. Exp. 1623/2024 Expedientillo.

Profesionales en Soluciones Económicas S.A. de C.V. vs. Villela Yáñez Griselda y Turrubiates Osoria Cynthia Lynette. Ejecutivo Mercantil 1 Acdo. Núm. Exp. 1643/2024.

Renovi Fund II, S.A. de C.V., Cesionaria vs. Rivera Salinas Sonia Esmeralda. Especial Hipotecario Civil 2 Acdos. en Amparo. Núm. Exp. 559/2021 Amparo 1379/2023- III.

Roberto Carlos Victoria Ramírez vs. Ariadna Azucena Guerrero Balbuena. Ejecutivo Mercantil 1 Acdo. Núm. Exp. 1549/2024.

Rodríguez Ibáñez Jorge y Barrera Villa Cinthya Beatriz vs. Seguros Afirme S.A. de C.V. Afirme Grupo Financiero. Ord. Civil 1 Acdo. Núm. Exp. 1061/2024.

Sánchez Díaz Ruth vs. Sánchez Olivo José y Díaz Zárraga Ramona Esther. Ord. Civil 1 Acdo. Núm. Exp. 1629/2024.

Sandoval Carrillo Jerónimo su Sucesión vs. Pérez Márquez Ignacio. Ord. Civil 1 Acdo. Núm. Exp. 579/2019 Tomo II.

Santos Pérez Martín Adolfo vs. Márquez Santos Juan Adolfo. Ejecutivo Mercantil 1 Acdo. Núm. Exp. 1391/2024.

Scotiabank Inverlat S.A. Institución de Banca Múltiple Grupo Financiero Scotiabank Inverlat vs. Flores Ruíz Irma. Especial Hipotecario Civil 1 Acdo. Núm. Exp. 445/2021.

Servicios Convaluisset, S.A. de C.V. Cesionario vs. González Lazo María Elena. Especial Hipotecario Civil 1 Acdo. Núm. Exp. 565/1999 Tomo II.

Sociedad Hipotecaria Federal Sociedad Nacional de Crédito Institución de Banca de Desarrollo en su Carácter de Fiduciario Sustituto del Fondo de Operación y Financiamiento Bancario a la Vivienda vs. Camero Carrasco de Cortés Martha Patricia y Cortés Rodríguez Jorge. Especial Hipotecario Civil 1 Acdo. Núm. Exp. 927/2022.

Sociedad Limitada de Los Activos de Gramercy, S. de R. L. de C.V. vs. Medina Mendoza Ma. del Refugio y Otro. Especial Hipotecario Civil 1 Acdo. en Expedientillo. Núm. Exp. 481/2014 Expedientillo.

Soluciones Hipodigitales a la Medida Sapi de C.V. vs. Hernández Ruíz Porfirio y Cruz Santes Claudia Ivette. Especial Hipotecario Civil 1 Acdo. Núm. Exp. 997/2023.

Soriano Corona Manuel de Jesús vs. Casais Almanza Andrés. Actos Prejudiciales Civil 1 Acdo. Núm. Exp. 897/2024.

MAL PUBLICADOS

Sistema de Crédito Automotriz S.A. de C.V. vs. Alejandro Meléndez Lozano y/o Ejecutivo Mercantil 1 Acdo. en Expedientillo. Núm. Exp. 1661/1994.

AUDIENCIA

Román Reyes Alfonso vs. Gama Rogel Juana. Ord. Civil. 1 Audiencia. Núm. Exp. 1783/2024.

SENTENCIAS DEFINITIVAS DEL 12 DE MAYO DEL 2025

Instituto del Fondo Nacional de la Vivienda para los Trabajadores vs. Narváez Hernández Ma. de Los Remedios. Especial Hipotecario Civil 1 Núm. Exp. 1165/2024

Moreno Fuentes Arturo José vs. C Director del Registro Público de la Propiedad y del Comercio de la Ciudad de México. Ord. Civil Sent. Definitiva. 1 Núm. Exp. 1091/2024

SENTENCIA INTERLOCUTORIA

Méndez Baca Socorro Isela vs. Ocampos Tueros Claudia Lucía. Ord. Civil Sent. Interlocutoria. 1 Núm. Exp. 1279/2024 Tomo Ii

EL SECRETARIO DE ACUERDOS
LIC. ROBERTO LÓPEZ MARTÍNEZ

SECRETARÍA "B"
ACUERDOS DEL 12 DE MAYO DEL 2025

Administradora Fome 2 Sociedad de Responsabilidad Limitada de Capital Variable vs. Ramírez Becerra Iliana. Especial Hipotecario Civil 1 Acdo. Núm. Exp. 686/2024.

Administradora de Capital Humano y Nominas S. de R. L de C.V. vs. Yuvuy Vázquez T.O. Jéssica. Ejecutivo Mercantil 1 Acdo. en Expedientillo. Núm. Exp. 5090/2025.

Aguilar Ponce Edna Sonia vs. Pérez García Xóchitl Concepción y Ávila Posada Carla Paola. Controversias de Arrendamiento Civil 6 Acdos. Núm. Exp. 858/2024.

Angelina Ibarra García vs. Héctor Ayala Muñoz Adriana Hernández S. Ejecutivo Mercantil 1 Acdo. Núm. Exp. 1502/2024.

Anticipa Sapi de C.V. vs. Hernández Cano José Ubaldo. Ejecutivo Mercantil 2 Acdos. Núm. Exp. 224/2025.

Banco Mercantil del Norte Sociedad Anónima, Institución de Banca Múltiple, Grupo Financiero Banorte vs. Ramírez Vázquez María Alicia. Especial Hipotecario Civil 1 Acdo. Núm. Exp. 458/2021.

Banco Mercantil del Norte, Sociedad Anónima, Institución de Banca Múltiple Grupo Financiero Banorte vs. Rosas Ramírez Susana Leticia. Especial Hipotecario Civil 1 Acdo. Núm. Exp. 1778/2024.

Banco Nacional de México S.A. hoy su Cesionaria Banco Mercantil del Norte S.A. Institución de Banca Múltiple Grupo Financiero Banorte vs. Óscar Villarreal Moreno y María Guadalupe Vázquez Rodríguez. Especial Hipotecario Civil 1 Acdo. Núm. Exp. 586/1995 Tomo II.

Banco Sabadell, S.A., Institución de Banca Múltiple vs. Gutmar Trading, S. de R. L de C.V. y Opus Frozen Goods, S. de R. L. de C.V. y Gutiérrez Argumedo Fernando. Ejecutivo Mercantil 1 Acdo. Núm. Exp. 1086/2023.

Banco Santander México S.A. Institución de Banca Múltiple Grupo Financiero Santander vs. Rivera Fernández Rosa María. Ejecutivo Mercantil 1 Acdo. Núm. Exp. 1400/2024 Tomo II.

Banco Ve por más S.A. Institución de Banca Múltiple Grupo Financiero Ve por más vs. Blue Sky Bioenergy S.A. de C.V. y Cerna Muñoz Lizett. Ejecutivo Mercantil 1 Acdo. en Otros. Núm. Exp. 974/2018 Tomo II.

Benhumea Arreche Eduardo Agustín vs. González Andreu Vanessa. Ejecutivo Mercantil 1 Acdo. Núm. Exp. 420/2024.

Bezares Buenrostro Irascema vs. Prato Luis Ricardo y Amelitza Gil de Prato Grecia. Especial Hipotecario Civil 1 Acdo. Núm. Exp. 834/2021.

Cardona Vallin José Luis vs. Movesa Construcciones S.A. de C.V. y Ocampo Navarro Javier. Especial Hipotecario Civil 1 Acdo. en Incidente. Núm. Exp. 770/1999 Inc. de Costas 1.

SOLO CONSULTA
SOLO CONSULTA
SOLO CONSULTA

Cibanco Sociedad Anónima Institución de Banca Múltiple en su Carácter de Fiduciario del Fideicomiso Irrevocable Identificado Con el Número F/00247 vs. Nicolás Cortés José Marcos. Especial Hipotecario Civil 1 Acdo. Núm. Exp. 414/2009 Tomo III.

Cisneros López Manuel y Cisneros Bravo Adolfo vs. Seguros Banorte S.A. de C.V. Grupo Financiero Banorte. Ord. Civil 2 Acdos. Núm. Exp. 750/2024.

Comercializadora Fercomex S, a de C.V. vs. Triana Pérez Triana Pérez. Ejecutivo Mercantil 1 Acdo. Núm. Exp. 44/2007 Tomo II.

Daimler Financial Services S.A. de C.V. Sociedad Financiera de Objeto Múltiple Entidad No Regulada vs. Flores González Rolando. Ejecutivo Cuantía Menor Mercantil 1 Acdo. Núm. Exp. 1414/2024.

Desarrollos Sustentables Santafe S.A. de C.V. vs. Capital Fund Sapi de C.V. Ord. Mercantil 1 Acdo. Núm. Exp. 172/2025.

Escandón Gutiérrez Hermelinda vs. Grupo Mexicano de Seguros S.A. de C.V. Ord. Civil 1 Acdo. Núm. Exp. 740/2024 Tomo II.

España Gómez María Teresa vs. Castelán Cabrera Facundo. Ord. Civil 1 Acdo. Núm. Exp. 1326/2024.

Factoraje Afirme S.A. de C.V. Sociedad Financiera de Objeto Múltiple Entidad Regulada Afirme Grupo Financiero vs. Codinamex Oil y Gas México S.A. de C.V. y Hernández Jardinez Héctor y Hernández Jardinez Antonio y Moreno Rojas Claudia. Especial Hipotecario Civil 1 Acdo. en Incidente. Núm. Exp. 1362/2018 Inc. de Liquidación de Intereses.

García Chávez Patricia vs. Vidal Vázquez Blanca Estela. Ejecutivo Mercantil 1 Acdo. Núm. Exp. 218/2025.

García Hernández Juan Carlos. Ord. Mercantil 1 Acdo. Núm. Exp. 254/2025.

García Weil Ian Phillips Fernando y Mariño Weil Catheryn Madelaine vs. Weil Jiménez Dorit Ángela. Juris. Voluntaria Civil 1 Acdo. Núm. Exp. 236/2025.

Globalization Partners México S.A. de C.V. vs. Alcázar Ríos Erick Rafael. Ord. Mercantil 1 Acdo. Núm. Exp. 646/2022 Tomo IV.

González Rodríguez Pedro y Durán Durán Irma y Romo Rodríguez Rita Angélica vs. Grupo Mexicano de Seguros S.A. de C.V. Ord. Civil 1 Acdo. Núm. Exp. 964/2024 Tomo II.

Gutiérrez Ponce Claudia Perla vs. Escobedo Robles Adela. Especial Hipotecario Civil 1 Acdo. en Incidente. Núm. Exp. 312/2006 Inc. de Conversión de Unidades de Inversión.

Hernández Mota Jorge Adalberto. Juris. Voluntaria Civil 1 Acdo. Núm. Exp. 214/2025.

Inmobiliaria Altamirano 39 S.A. vs. Alonso Zambrano Roberto y Olmos Enguilo Angélica y Torres y Ortiz Luis y C Director del Registro Público de la Propiedad y del Comercio de la Ciudad de México. Ord. Mercantil 2 Acdos. Núm. Exp. 1126/2024.

Instituto de Seguridad y Servicios Sociales de Los Trabajadores del Estado a Través de su Fondo de la Vivienda. Fovissste vs. Escriva Ávila José Luis y Maldonado López Antonia. Especial Hipotecario Civil 1 Acdo. Núm. Exp. 774/2018.

Lara Morales Alberto vs. Inmobiliaria Florencia de México S.A. de C.V. en Liquidación. Especial Hipotecario Civil 1 Acdo. Núm. Exp. 1252/2019.

Liceaga Galván Miguel Ángel vs. Pérez Rodríguez Alicia. Ord. Civil 1 Acdo. en Seccion_De_Ejecución. Núm. Exp. 616/2023 Tomo II.

López López Nicolás Fernando vs. Alfaro Garcés Juan y Revilla González Armando. Especial Hipotecario Civil 1 Acdo. Núm. Exp. 38/2015 Tomo II.

Matc Digital S de R.L. de C.V. vs. Ramos Ramos Fernando y Ramos Torres Antonio y Ramos Maciel María. Controversias de Arrendamiento Civil 1 Acdo. Núm. Exp. 808/2024.

Minor Martínez Alma Cecilia vs. Creditur S.A. de C.V. Unión de Crédito Organización Auxiliar de Crédito y Segura Jaimes David Nazario y C Director del Registro Público de la Propiedad y del Comercio de la Ciudad de México y Subtesorero de Catastro y Padrón Territorial de Lam Ciudad de México. Ord. Civil 1 Acdo. Núm. Exp. 142/2025.

Mondragón Elizalde Rafael vs. León Contreras Alonso su Sucesión. Ord. Civil 1 Acdo. en Expedientillo. Núm. Exp. 244/2024 Autos Tercera Sala.

Montes de Oca Relion Carlos Antonio vs. Matamoros Amaro Iriam Jorge y. Controversias de Arrendamiento Civil 2 Acdos. Núm. Exp. 1682/2024.

Montiel Hernández su Sucesión Haydee Armida vs. Salinas Templos Esperanza y C Director del Registro Público de la Propiedad y del Comercio de la Ciudad de México. Ord. Civil 1 Acdo. Núm. Exp. 922/2022.

Ornelas Lerma Paola Carolina. Ord. Civil 2 Acdos. en Expedientillo. Núm. Exp. 5004/2025 Amparo Sin Antecedentes Promov.por Paola Carolina Ornelas Lerma.

Ortiz García Beatriz vs. Cabi Outlet Pachuca S.A. P. I de C.V. Controversias de Arrendamiento Civil 1 Acdo. en Incidente. Núm. Exp. 676/2020 Inc. de Liquidación de Sent. Def. 2.

Palomino Gallegos Elsa Betzabeth vs. Sahid Bouvier Patricia Mara. Ord. Civil 1 Acdo. Núm. Exp. 90/2025.

Posadas Pineda Salome vs. Rivera Sánchez Adriana y Maldonado Maldonado Librado. Juris. Voluntaria Civil 1 Acdo. Núm. Exp. 228/2025.

Ramírez Aldama María Caridad su Sucesión y También Conocida como Caridad Ramírez Vda. de García vs. Balzaretti Ramírez Carlos Ricardo. Ord. Civil 1 Acdo. Núm. Exp. 76/2025.

Ramírez Cano Edith vs. Ramírez Cano Felipe de Jesús. Ord. Civil 1 Acdo. Núm. Exp. 252/2025.

Ramírez Martínez Catalina vs. Ramírez Ramírez Andrés y Director del Registro Público de la Propiedad y del Comercio de la Ciudad de México. Ord. Civil 1 Acdo. Núm. Exp. 258/2025.

Rosado Naal Marcos Miguel vs. Seguros Ve por más S.A. Grupo Financiero Ve por Más. Ord. Civil 2 Acdos. Núm. Exp. 86/2025.

Salazar Chandomi Jesús Guadalupe vs. Grupo Mexicano de Seguros S.A. de C.V. Ord. Civil 1 Acdo. Núm. Exp. 728/2022 Expedientillo.

Salvat Von Roehrich Agustín vs. Von Roehrich García su Sucesión Ernesto Rolando. Ord. Civil 1 Acdo. Núm. Exp. 142/2022.

Sandoval Ibarra Fidencio y Sandoval Ibarra Ma Alfonsa vs. Grupo Mexicano de Seguros S.A. de C.V. Ord. Civil 1 Acdo. Núm. Exp. 512/2024 Tomo II.

Santini Sánchez Arely Deianira y Santini Sánchez Ninfa Eleonora Caterina vs. Olguín Esparza Olga Lidia y Rojas Álvarez Miguel Ángel y Esparza Valencia Graciela y Valencia Aguilar Florencio y Vázquez Lara Silvia Irma y Rojas Herrera Tania y Vital Romero Irene y Mendoza Cedillo Antonio y Rojas Álvarez Patricia y Rocha Gómez Adriana y Esparza Valencia Rubén y Rocha Gómez Raquel y Esparza Valencia Graciela y Hernández Olvera Celia y Villaloz Ayala Juana y Esparza Valencia Graciela y Segovia Briones María Edith y Olguín Esparza Jonathan Omar y Esparza Valencia Graciela y Esparza Valencia Graciela y Hernández Olvera Lesly Vianey y Esparza Valencia Graciela y Esparza Valencia Jorge. Actos Prejudiciales Civil 1 Acdo. Núm. Exp. 256/2025.

Scotiabank Inverlat, Sociedad Anónima, Institución de Banca Múltiple, Grupo Financiero Scotiabank Inverlat vs. Blanquel Carreño Roberto y Guilbert García Marina Chantal. Especial Hipotecario Civil 1 Acdo. Núm. Exp. 1944/2009 Amparo 1162/2024.

Scrap II S. de R. L. de C.V. vs. García Guzmán Miguel Ángel y Otro. Esp. Hip. 1 Acdo. Núm. Exp. 1520/2009.

Sociedad Hipotecaria Federal S.N.C. Institución de Banca de Desarrollo en su Carácter de Fiduciario Sustituto de Banco de México en el Fideicomiso Fondo de Operación y Financiamiento Bancario a la Vivienda vs. Reyes Ortega José Juan y Otro. Esp. Hip. 3 Acdos. Núm. Exp. 196/2012.

Sociedad Hipotecaria Federal Sociedad Nacional de Crédito Institución de Banca de Desarrollo en su Carácter de Fiduciario Sustituto del Fondo de Operación y Financiamiento Bancario a la Vivienda vs. González Montiel Silvia. Especial Hipotecario Civil 1 Acdo. en Incidente. Núm. Exp. 1124/2014 Inc. de Atualización de Intereses Moratorios.

Sociedad Limitada de Los Activos de Gramercy S. de R. L. de C.V. vs. Puc Hu Emma María. Especial Hipotecario Civil 1 Acdo. en Expedientillo. Núm. Exp. 282/2013.

Toyota Financial Services México S.A. de C.V. vs. Santos Ríos Miguel Ángel. Ejecutivo Mercantil 1 Acdo. Núm. Exp. 564/2024.

Urrutia Rendón José Manuel vs. Rojas Flores Miguel Ángel. Ejecutivo Mercantil 2 Acdos. Núm. Exp. 1312/2024.

Vázquez Gutiérrez To María de Jesús vs. Inmobiliaria Pablo García S.A. de C.V. Oral Civil 1 Acdo. en Expedientillo. Núm. Exp. 5092/2025.

Vázquez Samperio María Estela vs. Villavicencio Pérez Luis y Villavicencio Pérez Eduardo y Villavicencio Pérez Jesús y Villavicencio Pérez Raúl Arturo. Ord. Civil 1 Acdo. Núm. Exp. 942/2024.

Velázquez Morales Silvia y Velázquez Morales Patricia y Ramírez Velázquez Juana vs. Ramírez Velázquez Ismael y Ramírez Velázquez Martha y Gamboa Velázquez Tania. Ord. Civil 1 Acdo. Núm. Exp. 250/2025.

SOLO CONSULTA
SOLO CONSULTA
SOLO CONSULTA

Vera García Rocío y Cortina de la Fuente Pablo vs. Fonseca Aguilar Bruno y Roit Servicios Integrales S.A. de C.V. y Gabinete de Cobranza Especializada S.A. de C.V. Ord. Mercantil 3 Acdos. Núm. Exp. 108/2025.

Zequeida Muñoz Esli vs. Guadarrama Hernández Karla Marlen. Juris. Voluntaria Civil 1 Acdo. Núm. Exp. 658/2024.

De la Peña y Quintero Carlos su Suc. vs. María Teresa Díaz Sánchez, Jesús Edmundo Alanís y Tomás Martínez Serrano. Ord. Civil 1 Acdo. Núm. Exp. 1644/2024.

NO PUBLICADOS

Autofinanciamiento México, S.A. de C.V. vs. Gómez Reyes Ángeles Ekatherine, Capul Hau José Clotilde y López García Flor María. Ejecutivo Mercantil 2 Acdos. Núm. Exp. 1730/2024 Inc. de Liquidación de Intereses Moratorios.

Autofinanciamiento México, S.A. de C.V. vs. Gómez Reyes Ángeles Ekatherine, Capul Hau José Clotilde y López García Flor María. Ejecutivo Mercantil 1 Acdo. en Incidente. Núm. Exp. 1730/2024 Inc. de Liquidación de Intereses Moratorios e Impuesto Al Valor Agregado.

López Corres María Antonia y Mendoza López María del Rosario su Sucesión vs. Rodríguez Chávez Manuel y Medina Núñez Luis Gonzalo y Chiñas Torres Joceline Daniela. Juris. Voluntaria Civil 1 Acdo. Núm. Exp. 220/2025.

Morales Olvera José Cruz vs. Fuentes Olvera Lucrecia Edith. Ord. Civil 1 Acdo. Núm. Exp. 202/2025.

AUDIENCIA

Torres Mora Óscar vs. Calderón Segura Javier Iván. Controversias de Arrendamiento Civil. 1 Audiencia. Núm. Exp. 1334/2024.

SENTENCIAS DEFINITIVAS DEL 12 DE MAYO DEL 2025

Torres Mora Óscar vs. Calderón Segura Javier Iván. Controversias de Arrendamiento Civil Sent. Definitiva. 1 Núm. Exp. 1334/2024

LA SECRETARIA DE ACUERDOS
LIC. MÓNICA MIREYA FALCÓN NÚÑEZ

DÉCIMO OCTAVO DE LO CIVIL

SECRETARÍA "A"
ACUERDOS DEL 12 DE MAYO DEL 2025

&&&&&&&&&&&&&&&&&&&&&&&&&&&&&&&&&&& vs. &&&&&&&&&&&&&&&&&&&&&&&&&&&&&&&&&&&&. Ord. Civil 2 Acdos. en Amparo. Núm. Exp. 5559/2025 Amparo Indirecto 559/2025- III Promov. por Héctor Jossue Chong Aragón.

Aburto León Claudia vs. Carmen Julieta García Valdivia. Controversias de Arrendamiento Civil 1 Acdo. Núm. Exp. 413/2020.

Acción Fraternal de México Asociación Civil vs. Óscar Augusto Ferraez Lepe y José de Jesús López Nieto. Ord. Civil 1 Acdo. Núm. Exp. 1081/2014 Segundo Tomo.

Alfredo García Aldecoa vs. Vega Arias Mariano Genaro y Romero Méndez Maribel. Especial Hipotecario Civil Acuerdo. 1 Acdo. Núm. Exp. 509/2016.

Arzate Barrera Francisco Marcelo y Arzate Barrera Maira Lucía y Arzate Barrera Irma vs. Arzate Barrera Enedina Minerva. Ord. Civil Acuerdo. 1 Acdo. Núm. Exp. 791/2022.

Autofinanciamiento México, S.A. de C.V. vs. Esparza Cruces José Daniel y Otros. Ejecutivo Civil Acuerdo. 1 Acdo. Núm. Exp. 949/2009.

Banco Mercantil del Norte, S.A. Institución de Banca Múltiple, Grupo Financiero Banorte vs. Eloy Solano Rosado y Otro. Especial Hipotecario Civil 1 Acdo. Núm. Exp. 27/2021.

Banco Santander México S a Institución de Banca Múltiple Grupo Financiero Santander México vs. Rojano Ibarra Mauricio Javier. Providencias Precautorias Mercantil Acuerdo. 3 Acdos. Núm. Exp. 467/2024.

Campero Littlewood Alejandro Joaquín vs. Excel Inmobiliaria S.A. de C.V. Ord. Civil 1 Acdo. Núm. Exp. 919/2024.

Castillo Rosales Luisa Aidée vs. Castillo Solís Roberto y Castillo Solís Martha su Sucesión y Castillo Solís José Luis y Castillo Solís Pedro y Castillo Solís Jesús su Sucesión y Castillo Rosales Roberto su Sucesión y Castillo Rosales Óscar. Ord. Civil 1 Acdo. Núm. Exp. 1647/2024.

Chirino Gómez Joel vs. Soto Hernández Manuel. Controversias de Arrendamiento Civil 1 Acdo. Núm. Exp. 589/2020.

Chubb Fianzas Monterrey Aseguradora de Caución S.A. vs. Jenga Azul S.A. de C.V. Especial de Fianzas Mercantil 1 Acdo. Núm. Exp. 867/2024.

Dessetec Desarrollo de Sistemas, S.A. de C.V. antes Hipotecaria su Casita, S.A. de C.V., Sociedad Financiera de Objeto Múltiple, Entidad No Regulada vs. Johnny Hernández Fuentevilla. Esp. Hip. Acuerdo. 1 Acdo. Núm. Exp. 883/2009.

Elías Urdaneta Alfredo vs. Luna Gil Osmar. Controversias de Arrendamiento Civil 1 Acdo. Núm. Exp. 1117/2023.

Estrada Casique Francisco su Sucesión vs. Registro Público de la Propiedad y del Comercio. Ord. Civil Expedientillo. 1 Acdo. Núm. Exp. 337/2013.

Fernández Cerezo Neli vs. Fernández Cereso Juan Carlos. Ord. Civil Expedientillo. 1 Acdo. Núm. Exp. 437/2022.

González Suárez Rubén Enrique y Fernández López Ivonne vs. Transportes Wong de la Torre S.A. de C.V. y Seguros Sura S.A. de C.V. y Grupo Azucarero Gahp S.A. de C.V. y Concecionaria Autopista Perote Xalapa S.A. de C.V. Ord. Civil 1 Acdo. Núm. Exp. 1911/2024.

González García Adán vs. Guzmán Garnica Sara su Sucesión y Otros. Ord. Civil 1 Acdo. Núm. Exp. 347/2019.

Granados Ochoa y Otros José Sabás Ángel vs. Bacorve, Sociedad Anónima de Capital Variable y Barón Magaña Martín. Ord. Civil Acuerdo. 1 Acdo. Núm. Exp. 681/2016 Tercer Tomo.

Gutiérrez García Juan Carlos vs. Crespo Huerta Gutiérrez Quien También Usa el Nombre de Patricia Crespo Huerta Gutiérrez Patricia Flor de María y Gutiérrez Gómez También Conocida como Alicia Gutiérrez Gómez Vda. de Crespo Huerta Alicia. Especial Hipotecario Civil 1 Acdo. Núm. Exp. 435/2023.

H Financieros S.A. de C.V. Sofom Enr vs. Keyzen Technology Sapi de C.V. y Lozano García Rafael y Lozano Jiménez Carlos. Vía de Apremio Civil Acuerdo. 1 Acdo. en Tercería. Núm. Exp. 1755/2024 Tercería.

Hipotecaria su Casita, Sociedad Anónima de Capital Variable, Sociedad Financiera de Objeto Múltiple, Entidad No Regulada vs. Córdova Hernández Fabiola. Esp. Hip. Acuerdo. 1 Acdo. Núm. Exp. 1615/2008.

HSBC México S.A. Institución de Banca Múltiple Grupo Financiero HSBC vs. Pérez Martínez Rabel. Especial Hipotecario Civil 1 Acdo. Núm. Exp. 189/2022.

HSBC México S.A. Institución de Banca Múltiple vs. Juan de Dios Calis y May. Especial Hipotecario Civil 1 Acdo. Núm. Exp. 409/2021.

HSBC México, Sociedad Anónima, Institución de Banca Múltiple, Grupo Financiero HSBC vs. Vanessa Fernanda Vences Hernández. Especial Hipotecario Civil Acuerdo. 1 Acdo. Núm. Exp. 19/2021.

Instituto de Seguridad Social para las Fuerzas Armadas Mexicanas vs. Barba Cano José Manuel y Otra. Especial Hipotecario Civil Acuerdo. 1 Acdo. Núm. Exp. 1267/2007 Segundo Tomo.

Instituto de Vivienda del Distrito Federal hoy Ciudad de México vs. Guzmán Rodríguez Cecilia y Guzmán Rodríguez Rogelio. Ord. Civil Acuerdo. 1 Acdo. Núm. Exp. 1199/2017.

Isidro Antonio Juárez García vs. Oficina Coordinadora de Riesgos Asegurados, S. C. Juris. Voluntaria Civil Expedientillo. 1 Acdo. en Expedientillo_Expediente_No_Conocido. Núm. Exp. 861/2016.

Jiménez Brito Alfonso Tomás y Calero González Tania Denisse vs. Grupo Mexicano de Seguros S.A. de C.V. Ord. Civil Acuerdo. 1 Acdo. Núm. Exp. 29/2025.

Juárez Poblano Ricardo y Alicia Carolina Salas Chávez vs. Poblano Lorenzo O. Poblano Cerón Lorenzo su Sucesión y Otra. Ord. Civil 1 Acdo. Núm. Exp. 63/2019.

Marcelo Harwicz Carlos vs. Retail Products & Services Sapi de C.V. y Calzada Ordorica Luis Javier. Ord. Civil 1 Acdo. Núm. Exp. 231/2025.

María Leticia Ortiz de Montellano Salcedo vs. Los Oyameles Kapital Inmobiliario S.A. P. I. de C.V. Ejecutivo Mercantil Acuerdo. 1 Acdo. Núm. Exp. 1441/2024.

Mayorga Jácome María Eugenia vs. Amador Fuentes José Luis. Controversias de Arrendamiento Civil 1 Acdo. Núm. Exp. 1233/2024.

Miranda Burgos Luis Alberto y Toledo González Erik Rodrigo y Figueroa Lozano Paul y Flores Colín Silvia Edith y Miranda Burgos Mónica y Mota Zamora Pedro Cervando y Mota Zamora Érika Beatriz y Zamora García Rosalino y Mejía Hilario Álvaro y González Miranda Jesús y Zamano Puga Alberto y Piña Becerril Jazmín y González Miranda Fernando y Cruz Benítez Norma y Benítez Hernández Ofelia y Sánchez García Claudia y Mera Bravo Érika

SOLO CONSULTA
SOLO CONSULTA
SOLO CONSULTA

y Mendoza Galván Yanin Arelly vs. Flores Sánchez Enrique y Peralta Reyes Elizabeth Alejandra. Ord. Civil 1 Acdo. Núm. Exp. 309/2022.
Morín Vázquez Ares de Jesús vs. Seguros Inbursa S.A. Grupo Financiero Inbursa. Ord. Civil Principal. 1 Acdo. Núm. Exp. 1797/2024.
Morín Vázquez Ares de Jesús vs. Seguros Inbursa S.A. Grupo Financiero Inbursa. Ord. Civil 1 Acdo. en Amparo. Núm. Exp. 1797/2024 Amparo Indirecto 1348/2024 Promov. por Seguros Inbursa S.A., Grupo Financiero Inbursa.
Nieto Rojas María Isidra Dora vs. Ramírez Solís Luis Francisco. Controversias de Arrendamiento Civil 1 Acdo. Núm. Exp. 1125/2024.
Ordóñez Islas Orlando Javier vs. Ventura Cabrera Román Raquel Judith y Sergio Arriaga Camacho. Especial Hipotecario Civil 1 Acdo. Núm. Exp. 517/2019.
Promotora Barcelona S.A. de C.V. vs. Escuela Mexicana de Turismo A.C. Controversias de Arrendamiento Civil 2 Acdos. en Amparo. Núm. Exp. 1043/2023 Amparo Indirecto 1411/2023- VII Peomovido por Escuela Mexicana de Turismo Asociación Civil.
Ramírez Juárez Alejandro vs. Reséndiz Rosas Antonio. Ord. Civil Acuerdo. 1 Acdo. Núm. Exp. 1341/2023.
Reséndiz Álvarez Amparo y Sánchez Gamiño Reséndiz Santiago vs. Operadora de Hospitales Ángeles, S.A. de C.V. y Querevalu Murillo Walter Adolfo. Ord. Civil 2 Acdos. Núm. Exp. 139/2025.
Reyes Gutiérrez Celia vs. Molina Arrieta Florencia y Molina Suárez Jorge y Molina Suárez Guadalupe. Ord. Civil 1 Acdo. Núm. Exp. 971/2023.
Rivera Tapia Isaías vs. Heras Mercado David. Ord. Civil Acuerdo. 2 Acdos. Núm. Exp. 455/2024.
Sandoval Maldonado David vs. Axa Seguros, S.A. de C.V. Ord. Mercantil Acuerdo. 3 Acdos. Núm. Exp. 103/2025.
Santoyo Hernández Graciela vs. Aguilar Santoyo Cristóbal de Jesús. Ord. Civil 1 Acdo. Núm. Exp. 117/2024.
Scotiabank Inverlat S.A. Institución de Banca Múltiple Grupo Financiero Scotiabank Inverlat vs. Arcos Fonseca Diana Montserrat y Coyoli Cruz Gabriel. Especial Hipotecario Civil Expedientillo. 1 Acdo. Núm. Exp. 859/2023.
Secreto. Ejecutivo Mercantil Acuerdo. 1 Acdo. Núm. Exp. 1423/2024.
Secreto. Proced. Convencional Mercantil Mercantil 1 Acdo. Núm. Exp. 227/2025.
Soluciones Cocrea Sapi de C.V. Sofom Enr vs. Bedolla Luevano Luis Antonio y Luis Hernández Nancy Nallely. Ejecutivo Mercantil Acuerdo. 1 Acdo. Núm. Exp. 575/2024.
Tapia Rivera Esther vs. Laboratorios Biomedicos S.A. de C.V. Ord. Mercantil 1 Acdo. Núm. Exp. 955/2024.
Tello Tila vs. Seguros Inbursa S.A. Grupo Financiero Inbursa. Ord. Civil 1 Acdo. Núm. Exp. 259/2025.
Vázquez García Francisco su Sucesión y Quien en Vida También Se Ostentaba Con el Nombre de Francisco Vázquez vs. Estrada Vargas Ana su Sucesión y Quien También Se Hacia Llamar Ana Estrada Vda. de Vázquez y C Director del Archivo General de Notarias y del Colegio de Notarios de la Ciudad de México y C Director del Registro Público de la Propiedad y de Comercio de la Ciudad de México y Secretaria de Administración y Finanzas y Zimbron Alfonso su Sucesión. Ord. Civil 1 Acdo. Núm. Exp. 53/2024.
De la Rosa Moscu Marcos vs. Dirección General de Regularización Territorial del Gobierno del Distrito Federal. Ord. Civ. Acuerdo. 1 Acdo. Núm. Exp. 1445/2010.
NO PUBLICADOS
Acción Fraternal de México Asociación Civil vs. Óscar Augusto Ferraez Lepe y José de Jesús López Nieto. Ord. Civil 1 Acdo. Núm. Exp. 1081/2014 Segundo Tomo.
Alejandro Elek Hansbergfederico Bárcena Mastrettamercantil Agropecuaria de Chiapas S.A. de C.V. Meragro Holdings Sapi de C.V. vs. María de Lourdes Coutiño Ruízagustin Baraibar Constantinoluis Enrique Guízar Coutiñocarlos Antonio Guízar Coutiñoalejandro Guízar Coutiñoinmobiliaria Guízar Coutiño S.A. de C.V. Ciates Spr de Rl. Ord. Mercantil 4 Acdos. Núm. Exp. 283/2020 Cuarto Tomo.
Banco Mercantil del Norte, Sociedada Anónima, Institución de Banca Múltiple, Grupo Financiero Banorte. Especial Hipotecario Civil 1 Acdo. Núm. Exp. 1773/2009 Bis. 2 Terc. Excl. de Domi. Gloria Alicia Ortiz Robles.
Banco Santander Mexicano, S.A. de C.V. Institución de Banca Múltiple Grupo Financiero Santander Mexicano vs. Ergodic, S.A. de C.V. y Otros. Ejecutivo Mercantil 1 Acdo. Núm. Exp. 2281/1994 Octavo Tomo.
Becerra Aguilera Norma vs. Molina Camacho Marco Antonio. Ord. Civil 1 Acdo. Núm. Exp. 973/2023.
Corporación Asfaltika, S.A. de C.V. vs. Regiomontana de Coinstrucción y Servicios S.A. P. I de C.V. e Innovaciones Técnicas en Cimentación, S.A. de C.V. Ord. Civil 2 Acdos. Núm. Exp. 431/2021 Segundo Tomo.
Decarome, Sociedad Anónima Promotora de Inversión de Capital Variable vs. Comercializadora Desc. S.A. de C.V. y José Rosendo Mouriño. Ejecutivo Civil 1 Acdo. Núm. Exp. 1331/2019.
González González Fernando. Ord. Civil 1 Acdo. en Expedientillo. Núm. Exp. 1599/1992.
Gutiérrez Mejía Zoraida Florencia vs. Farías de Gutiérrez María y Otros. Ord. Civil 1 Acdo. Núm. Exp. 955/2019.
Haro Ortega María Guadalupe vs. Mactoner Audio y Video, S.A. de C.V. y Palacios Vega Lorena. Controversias de Arrendamiento Civil 1 Acdo. Núm. Exp. 401/2017 Segundo Tomo.
Martínez Vázquez Jéssica vs. Vázquez Brígido José su Sucesión y Fuenleal Mateos María Inés. Ord. Civil 1 Acdo. Núm. Exp. 847/2024.
Molina Lona Dafne vs. Ford Company S.A. de C.V. y Car One Valle S.A. de C.V. Ord. Civil 3 Acdos. Núm. Exp. 1363/2023.
Monroy Serrano Gerardo antes Santander Hipotecario, Sociedad Anónima de Capital Variable, Sociedad Financiera de Objeto Múltiple, Entidad Regulada, Grupo Financiero Santander México vs. Peter Kollmann Heinz. Especial Hipotecario Civil 1 Acdo. Núm. Exp. 321/2015.
Nieto Rojas María Isidra Dora vs. Ramírez Solís Luis Francisco. Controversias de Arrendamiento Civil 1 Acdo. Núm. Exp. 1125/2024.
Sánchez García Myriam vs. Hernández Rodríguez David. Ejecutivo Mercantil 1 Acdo. Núm. Exp. 445/2024.
AUDIENCIA
Morales Alvarado Estela vs. Roldán Palma María Magdalena. Aud. Ord. Civil. 1 Audiencia. Núm. Exp. 1481/2024.
Ramírez Merlin Juan Ernesto vs. Rojas Sánchez Martín. Aud. Actos Prejudiciales Civil. 1 Audiencia. Núm. Exp. 163/2025.

LA SECRETARIA DE ACUERDOS
LIC. KARLA JACKELINE ÁLVAREZ FIGUEROA

SECRETARÍA "B"
ACUERDOS DEL 12 DE MAYO DEL 2025

&&&&&&&&&&&&&&&&&&&&&&&&&&&&&&&&&& vs. &&&&&&&&&&&&&&&&&&&&&&&&&&&&&&&&&&&. Ejecutivo Mercantil 1 Acdo. en Expedientillo_Del_Cuaderno. Núm. Exp. 5484/2024 Expdllo. del Cuadernode Amparo 484/2024 Promov. por Ragnar Moya Macedo.
Aceros Bilbao, S.A. de C.V. vs. Gmvialdi, S.A. de C.V. Ord. Mercantil 1 Acdo. Núm. Exp. 994/2019.
Álvarez Martínez Rosa Isela vs. Hdi Seguros S.A. de C.V. Ord. Civil Segundo Tomo. 1 Acdo. Núm. Exp. 214/2021.
Andrews Technologies de México S.A. de C.V. vs. Advance Drilling Ltd. y Advance Drilling S.A. de C.V. Providencias Precautorias Mercantil 2 Acdos. en Amparo. Núm. Exp. 970/2023 Amparo Indirecto 1333/2024- III Promov. por Advance Drilling S.A. de C.V.
Arellano Romero Felipe vs. Silva Muñoz Alicia. Ord. Civil 1 Acdo. Núm. Exp. 678/2019.
Arriaga Fuentes Norberto vs. Jorge Arriaga Fuentes y Myriam Arriaga Fuentes. Ord. Civil 2 Acdos. Núm. Exp. 220/2021.
Ascención Barajas Álvaro por Propio Derecho y en Representación del Menor Álvaro Ascención Eufracio vs. Grupo Mexicano de Seguros Sociedad Anónima de Capital Variable. Ord. Civil 1 Acdo. Núm. Exp. 1520/2024.
Autofinanciamiento Automotriz S.A. de C.V. vs. Martínez Briseño José Luis y Martínez Martínez José Luis. Ejecutivo Cuantía Menor Mercantil 1 Acdo. Núm. Exp. 1546/2024.
Autofinanciamiento Mdz, S.A. de C.V. vs. Castillo Florencio María Patricia, Cruz Castillo Claudia Guadalupe, Castillo Florencio Concepción y García Morales Edgar Apolinar. Ejecutivo Mercantil 1 Acdo. Núm. Exp. 1348/2024.

SOLO CONSULTA
SOLO CONSULTA
SOLO CONSULTA

Autofinanciamiento México S.A. de C.V. vs. Edson Olinsser Carrasco Sánchez y Otros. Ejecutivo Mercantil 1 Acdo. Núm. Exp. 1310/2024.

Autofinanciamiento Mzd S.A. de C.V. vs. Gutiérrez Hernández Elia Magdalena y Álvarez Chong Ernesto Esteban y Gutiérrez Prieto Marco. Ejecutivo Mercantil 2 Acdos. Núm. Exp. 184/2025.

Autofinanciamiento México, S.A. de C.V. vs. García Acosta Primo Darío y Acosta Pulido Isabel. Ejecutivo Mercantil 1 Acdo. Núm. Exp. 1044/2012.

Ayala Galicia Carolina vs. Cabello Tapia Laura. Ord. Civil 1 Acdo. Núm. Exp. 134/2025.

Banco Invex, Sociedad Anónima, Institución de Banca Múltiple, Invex Grupo Financiero en su Carácter de Fiduciario en el Fideicomiso F/1052 vs. Hernández Tome Mario Y

Morales Ruíz Rosalina. Especial Hipotecario Civil 1 Acdo. Núm. Exp. 478/2015.

Banco Mercantil del Norte, S.A. Institución de Banca Múltiple Grupo Financiero Banorte antes BBVA Bancomer S.A. Institución de Banca Múltiple Grupo Financiero BBVA Bancomer vs. José Luis Mendoza Calzada. Especial Hipotecario Civil 1 Acdo. Núm. Exp. 1022/2004 Segundo Tomo.

Banco Mercantil del Norte, S.A., Institución de Banca Múltiple, Grupo Financiero Banorte vs. Arellano Toledo Alejandro y Toledo Peto Liliana. Vía de Apremio Civil 1 Acdo. Núm. Exp. 260/2025.

Banco Mercantil del Norte, S.A., Institución de Banca Múltiple, Grupo Financiero Banorte vs. Benito Moreno Presteguin. Especial Hipotecario Civil 1 Acdo. Núm. Exp. 272/2010.

Banco Multiva Sociedad Anónima Institución de Banca Múltiple Grupo Financiero Multiva vs. Meatcoins Sociedad Anónima de Capital Variable y Mizrahi Ardon Aarón. Ejecutivo Mercantil 1 Acdo. Núm. Exp. 384/2024.

Banco Sabadell S.A. Institución de Banca Múltiple vs. Servicios Especializados Agropecuarios Sft S.A. de C.V. y Sterling Bours Enrique Guadalupe Domingo. Providencias Precautorias Mercantil 1 Acdo. Núm. Exp. 486/2023.

Banco Santander México S.A., Institución de Banca Múltiple Grupo Financiero Santander México vs. Medina Velasco Alejandro. Ejecutivo Mercantil 1 Acdo. Núm. Exp. 530/2023.

Banco Santander México S.A. Institución de Banca Múltiple Grupo Financiero Santander México vs. López Martínez Irais y Otros. Ejecutivo Mercantil Segundo Tomo. 1 Acdo. Núm. Exp. 1298/2024.

Banco Santander México Sociedad Anónima Institución de Banca Múltiple Grupo Financiero Santander México vs. Bos Kuche Pazifik S.A. de C.V. y Flores Torres Fermín. Providencias Precautorias Mercantil 1 Acdo. Núm. Exp. 544/2021.

Banco Santander México Sociedad Anónima Institución de Banca Múltiple Grupo Financiero Santander México vs. Uribe Reyes Alejandra. Especial Hipotecario Civil 1 Acdo. Núm. Exp. 502/2021.

Banco Santander México, S.A., Institución de Banca Múltiple, Grupo Financiero Santander México vs. Josemi Grupo Industrial, S.A. de C.V. y López de la O. Hermila. Ejecutivo Mercantil 1 Acdo. Núm. Exp. 942/2021.

Banco Santander México, Sa, Institución de Banca Múltiple, Grupo Financiero Santander México vs. Moreno Santoyo Héctor. Especial Hipotecario Civil 1 Acdo. Núm. Exp. 318/2022.

BBVA México, S.A., Institución de Banca Múltiple, Grupo Financiero BBVA México vs. Moctezuma Soto Antonio. Especial Hipotecario Civil 1 Acdo. Núm. Exp. 614/2018.

Benavides Tourres Josette Emma María Luisa su Sucesión vs. Construcciones Residenciales del Sur S.A. de C.V. Ord. Civil 1 Acdo. Núm. Exp. 230/2025.

Benítez Martínez Raúl vs. Zurich Santander Seguros México S.A. Ord. Civil 1 Acdo. Núm. Exp. 30/2025.

Bernabé Hernández Claudia Leticia vs. Rondero Salinas Jorge. Ord. Civil 1 Acdo. Núm. Exp. 698/2024.

Bp Estaciones y Servicios Energeticos S.A. de C.V. vs. Apomuden S de R.L. de C.V. y Gasolinera la Once S.A. de C.V. Ord. Mercantil 1 Acdo. Núm. Exp. 974/2024.

Catarivas Sevilla Isaac vs. Operadora de Servicios Móviles y de Publicidad S.A. de C.V. y Bustamante Medina Ricardo Ulises. Controversias de Arrendamiento Civil 1 Acdo. Núm. Exp. 304/2024.

Chaires Gutiérrez María Teresita Bárbara y Otros vs. Candiles Bronce y Prismas, S.A. de C.V. y Otros. Ord. Civil 1 Acdo. Núm. Exp. 102/2019.

Cibanco S.A. Institución de Banca Múltiple, como Fiduciario en el Fideicomiso Número F/00430 vs. Labrado Santos Arturo y Alvidrez Terrasa Rosa. Proced. Convencional Mercantil Civil 1 Acdo. en Amparo. Núm. Exp. 1398/2018 Amparo Indirecto 362/2023- Iii- B Promov. por Pablo Arturo Labrado Alvidrez.

Cibanco, S.A. Institución de Banca Múltiple, en su Carácter de Fiduciario en el Fideicomiso Número F/00430 vs. Alarcón Parra Luz Yanet. Especial Hipotecario Civil 1 Acdo. Núm. Exp. 1394/2018.

Cibanco, Sociedad Anónima Institución de Banca Múltiple, en su Carácter de Fiduciario en el Fideicomiso Número F/00430 vs. Valencia Valencia Carlos y Galindo Romero de Valencia Consuelo. Especial Hipotecario Civil 4 Acdos. en Amparo. Núm. Exp. 384/2017 Amparo Indirecto 363/2024- Viii- a Promov. por Consuelo Galindo Romero.

Corporación de Logística Inernacional S.A. de C.V. y Otro vs. Arturo Pineda Rodríguez Leal y Otro. Controversias de Arrendamiento Civil 2 Acdos. Núm. Exp. 140/2013.

Cruz Gómez Jorge vs. Instituto del Fondo Nacional de la Vivienda para los Trabajadores (Infonavit) y Otro. Ord. Civil 2 Acdos. en Amparo. Núm. Exp. 1170/2019 Amparo Indirecto 428/2025- VII Promov. por el Infonavit.

Daimler Financial Services México Sociedad de Responsabilidad Limitada de Capital Variable vs. Ibarrola Garduño Sergio Gabriel. Ejecutivo Mercantil 1 Acdo. Núm. Exp. 1694/2024.

Decarome S.A. Promotora de Inversión de Capital Variable vs. Alonso Rosales Juan Luis. Juris. Voluntaria Civil 1 Acdo. Núm. Exp. 498/2022.

Díaz Villalobos Salvador vs. Grupo Comercializador Jml S.A. de C.V. y López Rodríguez María Araceli. Controversias de Arrendamiento Civil 1 Acdo. Núm. Exp. 490/2024.

Edder Sandoval Sandoval antes Banco Invex S. A, Institución de Banca Múltiple Invex Grupo Financiero en su Carácter de Fiduciario del Fideicomiso Irrevocable del Centro de Capital 860 vs. Barrales Fuentes Citlali. Especial Hipotecario Civil 1 Acdo. Núm. Exp. 1268/2019.

Figueroa Figueroa Fernando vs. Sanzayco S.A. de C.V. Ord. Civil 1 Acdo. Núm. Exp. 536/2023.

Financiera Cuallix S.A. de C.V. Sociedad Financiera de Objeto Múltiple, Entidad No Regulada antes Financiera México Múltiple, S.A. de C.V. Sociedad Financiera de Objeto Múltiple, Entidad No Regulada vs. Corporativo Mueblero A&H, S.A. de C.V. y Otro. Especial Hipotecario Civil Tercer Tomo. 1 Acdo. Núm. Exp. 214/2011 Tercer Tomo.

Fragoso Almaraz Gerardo vs. Lothric S.A. de. C.V. Ejecutivo Mercantil Expedientillo. 1 Acdo. en Expedientillo. Núm. Exp. 616/2024 Bis. 2.

Garnica Mendiburo María Elena vs. Martínez Saldaña Karla Gabriela. Controversias de Arrendamiento Civil 1 Acdo. Núm. Exp. 1582/2024.

Grupo Construvid S de R. L de C.V. antes Ci Banco, S.A. Institución de Banca Múltiple (Antes The Bank Of New York Mellon, S.A. Institución de Banca Múltiple) vs. Héctor Arnulfo Villavicencio. Especial Hipotecario Civil 1 Acdo. Núm. Exp. 1134/2012.

Hipotecaria Nacional Sociedad Anónima de Capital Variable, Sociedad Financiera de Objeto Múltiple, Entidad Regulada Grupo Financiero BBVA Bancomer vs. Hugo Rufino Miranda Pérez. Esp. Hip. 2 Acdos. Núm. Exp. 786/2009.

HSBC México Sociedad Anónima Institución de Banca Múltiple Grupo Financiero HSBC División Fiduciaria en su Carácter de Fiduciario en el Fideicomiso Irrevocable F 253936 vs. Gómez Altamirano Víctor y Cisneros Monterrubio Claudia. Juris. Voluntaria Civil 1 Acdo. Núm. Exp. 330/2023.

Inmobiliaria Losgin, S.A. de C.V. vs. My Essence Aab, S.A. de C.V. y Bautista Jaramillo Alberto y Bautista Ortiz Amelia. Controversias de Arrendamiento Civil 1 Acdo. Núm. Exp. 280/2022.

Instituto de Seguridad Social para las Fuerzas Armadas Mexicanas vs. Carmona Ramos Raymundo. Especial Hipotecario Civil 1 Acdo. Núm. Exp. 1254/2023.

Inversiones Firpo S.A. de C.V. antes Proyectos Adamantine S.A. de C.V. Sociedad Financiera de Objeto Múltiple, Entidad Regulada antes Scotiabank Inverlat, S.A., Institución de Banca Múltiple, Grupo Financiero Scotiabank Inverlat vs. López Ramírez Juan Alejandro. Especial Hipotecario Civil 1 Acdo. Núm. Exp. 300/2019.

Islas Municha Carlos Emilio vs. Mirón Rodríguez Miguel Ángel y Arias Martínez Damaryz Paola. Ord. Civil 1 Acdo. Núm. Exp. 1138/2023.

SOLO CONSULTA
SOLO CONSULTA
SOLO CONSULTA

Jiménez Guzmán Bertha Itzel vs. Mendoza Patiño Atanacio y Tapia Sánchez Manuel. Ord. Civil 1 Acdo. Núm. Exp. 964/2024.
José Luis Pavón Díaz vs. Vargas García Alejandro Michel. Especial Hipotecario Civil 1 Acdo. Núm. Exp. 1364/2018.
Leal Mena Martín Alberto Francisco vs. Pérez Domínguez Carlos Federico. Controversias de Arrendamiento Civil 1 Acdo. Núm. Exp. 924/2018.
López Alanís Carlos vs. Sandoval Rosado Julio César. Ejecutivo Mercantil 1 Acdo. Núm. Exp. 1612/2024.
López Dávila Miguel Ángel vs. Seguros Inbursa S.A. Grupo Financiero Inbursa. Ord. Civil 1 Acdo. Núm. Exp. 10/2025.
Lucio Méndez Héctor Genaro vs. Méndez Vivar Liliana. Ord. Civil 1 Acdo. Núm. Exp. 254/2025.
Lugo Hernández Rocío vs. Rayo Abarca Gloria. Ord. Civil 1 Acdo. Núm. Exp. 1248/2023.
López Castro Elsa Elena vs. López Castro Luis Eduardo su Sucesión. Ord. Civil 1 Acdo. Núm. Exp. 920/2019.
Marín Dimas Tafolla vs. Quimiometria Alimentaria S de R.L. de Cv, Sergio Esteban Hernández Torres, Karina Vidalia Cisneros Cruz y Martín Gerardo Villanueva Magaña. Ord. Civil 2 Acdos. en Amparo. Núm. Exp. 254/2021 Amparo Indirecto 280/2025 Promov. por Sergio Esteban Hernández Torres.
Mendoza Ramírez Esteban vs. Vázquez Pérez Lizbeth Karina. Ord. Civil 1 Acdo. Núm. Exp. 668/2024.
México Global Property Two, Sociedad de Responsabilidad Limitada de Capital Variable vs. Hotelera Palace Resorts Sociedad de Responsabilidad Limitada de Capital Variable. Controversias de Arrendamiento Civil Secc. de Ejecución. 1 Acdo. Núm. Exp. 396/2021 Segundo Tomo.
Moreno Aramburo Rafael Leopoldo vs. Hernández Nava Elu. Controversias de Arrendamiento Civil 1 Acdo. Núm. Exp. 1588/2024.
Muñiz Guadarrama Leticia. Juris. Voluntaria Civil 1 Acdo. Núm. Exp. 296/2024.
Nacional Monte de Piedad I a P vs. Flores Vázquez Ángel Eduardo. Juris. Voluntaria Civil 1 Acdo. Núm. Exp. 870/2024.
Nadro, S.A. P. I. de C.V. vs. César Solís Méndez Miriam Guadalupe Zepeda Hernadez. Ejecutivo Mercantil 1 Acdo. Núm. Exp. 1444/2024.
Orihuela Sarabia Enrique vs. Juárez Zapeda José Gabriel y Díaz Quevedo Guadalupe. Controversias de Arrendamiento Civil 1 Acdo. Núm. Exp. 1072/2024.
Ortiz Arroyo María Aurora vs. Vector Casa de Bolsa, Sociedad Anónima de Capital Variable. Ord. Civil Segundo Tomo. 2 Acdos. Núm. Exp. 930/2023.
Oseguera Jiménez Edgar y Oseguera Jiménez Daniel vs. Oseguera Montaño Elías su Sucesión y C Director del Registro Público de la Propiedad y de Comercio de la Ciudad de México. Ord. Civil 1 Acdo. Núm. Exp. 180/2025.
Piñeiro Gómez Lidia Maribel y Otro vs. Jaramillo Valdinos Vicente su Suc. Ord. Civ. Expedientillo. 1 Acdo. Núm. Exp. 92/2007.
Préstamos Felices en 15 Minutos S.A. de C.V. Sofom e N R vs. Roa Cuevas Raquel. Ejecutivo Mercantil 1 Acdo. Núm. Exp. 1482/2024.
Promotora de Hogares S.A. de C.V. vs. Dorama Institución de Garantías S.A. Especial de Fianzas Mercantil 1 Acdo. Núm. Exp. 956/2024.
Pureco Sánchez María Olivia vs. Castro Díaz Enys Naomi. Controversias de Arrendamiento Civil 2 Acdos. Núm. Exp. 212/2024.
Ramírez Pérez Gerardo y Vera Vargas Ángela vs. Total Transport Camacho Mex S.A. de C.V. y Qualitas Compañía de Seguros S.A. de C.V. Ord. Civil 2 Acdos. Núm. Exp. 220/2025.
Recuperación de Comercio Interior, S. de R. L. de C.V. antes Banco Nacional de México, S.A. hoy Banco Nacional de México, Sociedad Anónima, Integrante del Grupo Financiero Banamex vs. Jesús Antonio Trujano y Otra. Esp. Hip. 1 Acdo. Núm. Exp. 660/2005.
Reynoso Arizmendi Francisco vs. Crédito Inmobiliario S.A. de C.V. Sociedad Financiera de Objeto Múltiple Entidad No Regulada y Rinconada Jardines de Tehuixtla S.A. de C.V. Ord. Civil 1 Acdo. Núm. Exp. 1340/2022.
Salama Morris y También Conocido como Marcos Salama Benelbaz Miguel Salama y-o. Marcos Salama vs. Alducin Monroy Salvador Ernesto y Janiero Hernández Mónica Gabriela y También Conocida como Mónica Gabrielajaneiro Hernández. Ord. Civil D/C. 2 Acdos. Núm. Exp. 176/2025.
Secreto. Ejecutivo Mercantil 1 Acdo. Núm. Exp. 1418/2024.
Secreto. Ejecutivo Cuantía Menor Mercantil 1 Acdo. Núm. Exp. 1738/2024.
Secreto. Proced. Convencional Mercantil Mercantil 1 Acdo. Núm. Exp. 228/2025.
Secreto. Ejecutivo Mercantil 1 Acdo. Núm. Exp. 496/2024.
Sociedad Hipotecaria Federal, Sociedad Nacional de Crédito, Institución de Banca de Desarrollo, en su Carácter de Fiduciario Sustituto del Fondo de Operación y Financiamiento Bancario a la Vivienda (Fovi) vs. Cortés Gutiérrez Noel y María Soledad Murrieta Hernández de Cortés. Esp. Hip. 1 Acdo. Núm. Exp. 12/2012.
Solís Cruz Norberto A vs. Lázaro Shapiro Axelerod y Otro. Ord. Civ. Expedientillo. 1 Acdo. Núm. Exp. 258/2005.
Soto Abed Nora Elena y Inurritegui Carrasco José Rafael y Ransom Becxker Rolf Eduardo vs. Boelsterly y Diez Barroso Alejandra y Muñoz de Cote Sisniega José Luis. Vía de Apremio Civil 1 Acdo. Núm. Exp. 894/2023.
Soto Chávez Rubén vs. Mosco Morales Yolanda Josefina. Ord. Civil 1 Acdo. Núm. Exp. 36/2022.
Toyota Financial Services México, S.A. de C.V. vs. Food Keepers de México S de R.L. de C.V. y Reyes Alcántara Andrea. Ejecutivo Mercantil 1 Acdo. Núm. Exp. 540/2024.
Ulloa García Refugio Paula su Sucesión vs. Ulloa García Esbeida Juana y Espinosa Ulloa Julieta y Ángel Martínez José. Ord. Civil 2 Acdos. Núm. Exp. 700/2024.
Vallejo López Aarón Gabriel vs. Vallejo González Gabriel. Ord. Civil 1 Acdo. Núm. Exp. 1576/2024.

EL SECRETARIO DE ACUERDOS
LIC. JOEL MORENO RIVERA

DÉCIMO NOVENO DE LO CIVIL

SECRETARÍA "A"
ACUERDOS DEL 12 DE MAYO DEL 2025

Aranda Mendoza Víctor Manuel vs. Aranda Ramírez Pedro. Ord. Civil 1 Acdo. Núm. Exp. 121/2025.
Arrendadora y Factor Banorte, S.A. de C.V., Sociedad Financiera de Objeto Múltiple, Entidad Regulada, Grupo Financiero Banorte vs. Alejandro Ríos Lujano y María Esperanza López Pérez de Ríos. Especial Hipotecario Civil 1 Acdo. Núm. Exp. 5/1999.
Arreola Mendieta Martha vs. Arreola González Modesto su Sucesión. Ord. Civil 1 Acdo. Núm. Exp. 265/2020.
Aseguradora Aserta, S.A. de C.V. vs. Grupo Mop del Sureste, S.A. de C.V. y Grupo Febsa del Sureste, S.A. de C.V. y Integradora Edco S. De, R. L. de C.V. Especial de Fianzas Mercantil Cuaderno: Amparo 569/2025- I, Promov. por Integradora Edco, S. de R. L. de C.V. 1 Acdo. Núm. Exp. 1741/2024 Amparo 569/2025- I, Promov. por Integradora Edco, S. de R. L. de C.V.
Autofinanciamiento México S.A. de C.V. vs. Raúl Moreno García y Elvia Moreno García. Ejec. Merc. 1 Acdo. Núm. Exp. 275/2007.
Banco Covalto S.A. Institución de Banca Múltiple vs. Chávez López Juan Antonio y Chávez Correa Luis Arturo. Providencias Precautorias Civil 1 Acdo. Núm. Exp. 1299/2024.
Banco Inverlat S.A. Institución de Banca Múltiple, Grupo Financiero Inverlat y Otros vs. Raymundo Mata Carranza. Especial Hipotecario Civil 1 Acdo. Núm. Exp. 537/2000.
Banco Mercantil del Norte, S.A. Institución de Banca Múltiple Grupo Financiero Banorte vs. Soto Ponce Emmanuel Iván. Especial Hipotecario Civil Segundo Cuaderno. 1 Acdo. Núm. Exp. 215/2021 Segundo Cuaderno.
Banco Mercantil del Norte, S.A. Institución de Banca Múltiple, Grupo Financiero Banorte vs. Uribe Arreola Rafael y Lazcano Gómez Alma Delia. Especial Hipotecario Civil Segundo Cuaderno. 1 Acdo. Núm. Exp. 1115/2015 Segundo Cuaderno.
Banco Mercantil del Norte, S.A., Institución de Banca Múltiple, Grupo Financiero Banorte vs. Yáñez Gómez Alonso Rodrigo. Especial Hipotecario Civil 1 Acdo. Núm. Exp. 633/2016.
Banco Santander México, Sociedad Anónima Institución de Banca Múltiple, Grupo Financiero Santander México antes Banco Santander México, Sociedad Anónima Institución de Banca Múltiple, Grupo Financiero Santander vs. Martínez Bermúdez Salvador. Especial Hipotecario Civil Segundo Cuaderno. 1 Acdo. Núm. Exp. 1313/2019 Segundo Cuaderno.
Banco Ve por más S.A. Institución de Banca Múltiple Grupo Financiero Ve por más vs. Monforte Braga Jesús Iraham y Otro. Ejecutivo Cuantía Menor Mercantil 1 Acdo. Núm. Exp. 1475/2024.

SOLO CONSULTA
SOLO CONSULTA
SOLO CONSULTA

Banco del Bajío, S.A. Institución de Banca Múltiple vs. María de Los Ángeles Sánchez Jiménez. Ejecutivo Mercantil Segundo Cuaderno. 1 Acdo. Núm. Exp. 271/2014 Segundo Cuaderno.

BBVA Bancomer, Sociedad Anónima, Institución de Banca Múltiple, Grupo Financiero BBVA Bancomer vs. Rebollar Treilhard César. Especial Hipotecario Civil 1 Acdo. Núm. Exp. 765/2021.

Becerril Núñez Benito vs. Enrique Valdez Romero y Otros. Especial Hipotecario Civil Cuad. de Tercería. 1 Acdo. en Tercería. Núm. Exp. 1515/1996 Cuad. de Tercería.

Borja Suárez Gilberto vs. Vfc Financial Capital S.A. de C.V. Sofom Enr. Ord. Civil Expedientillo. 1 Acdo. Núm. Exp. 853/2021 Segundo Cuaderno.

Buscadora de Inmuebles, S.A., Promotora de Inversión de C.V. vs. Jesús Gabino Solís Orta. Especial Hipotecario Civil 1 Acdo. Núm. Exp. 585/2015.

Campos Escalera Rodrigo Rafael. Ord. Civil Cuaderno: Amparo Número 921/2024 Promov. por Rodrigo Rafael Campos Escalera (C. Juez) 1 Acdo. en Amparo. Núm. Exp. 921/2024 Amparo Número 921/2024 Promov. por Rodrigo Rafael Campos Escalera.

Carrillo Rodríguez Beatriz vs. Ochoa y Vilchis Carmen y/o Carmen Ochoa Vilchis. Ord. Civil 1 Acdo. Núm. Exp. 719/2019.

Ci Banco Sociedad Anónima Institución de Banca Múltiple Actuando Unicamente en su Carácter de Fiduciario en el Fideicomiso F 00429 vs. Mateos Ameca Edgar. Proced. Convencional Mercantil Civil Expedientillo. 1 Acdo. Núm. Exp. 917/2019.

Ci Banco, Sociedad Anónima, Institución de Banca Múltiple, en su Carácter de Fiduciario en el Fideicomiso, Número F/00430 vs. Martínez Gutiérrez Carlos. Especial Hipotecario Civil Expedientillo. 1 Acdo. Núm. Exp. 387/2017.

Cortés López Miguel Ángel vs. Cradcovi S.A. de C.V. y Otros. Ord. Civ. Expedientillo. 1 Acdo. Núm. Exp. 731/2006.

Creal Arrendamiento S.A. de C.V. vs. Borja Suárez Gilberto. Ejecutivo Mercantil Expedientillo. 1 Acdo. Núm. Exp. 837/2022.

Delgado Rodríguez Leonor Guadalupe y Cruz Delgado Kimberley Alexandra vs. Seguros Inbursa S.A. Grupo Financiero Inbursa. Ord. Civil 1 Acdo. Núm. Exp. 133/2025.

Dorama Institución de Garantías Sociedad Anónima vs. Cicisa Construction Of Integrated Services Sociedad de Responsabilidad Limitada de Capital Variable. Especial de Fianzas Mercantil 1 Acdo. Núm. Exp. 1045/2024.

Favela Espinoza Olga Alicia vs. Grupo Mexicano de Seguros S.A. de C.V. Ord. Civil Expedientillo. 1 Acdo. Núm. Exp. 705/2023 Segundo Cuaderno.

García García Daniel vs. Mendizábal y Dávalos Matilde y Mendizábal Díaz Ceballos Moisés su Sucesión y Jefatura de Gobierno de la Ciudad de México y C Director del Registro Público de la Propiedad y del Comercio de Laciudad de México. Ord. Civil 1 Acdo. Núm. Exp. 693/2021.

Hernández Méndez Larisa del Carmen vs. Grupo Mexicano de Seguros S.A. de C.V. Ord. Civil Segundo Cuaderno. 2 Acdos. Núm. Exp. 1173/2022 Segundo Cuaderno.

HSBC México S.A. Institución de Banca Múltiple Grupo Financiero HSBC División Fiduciaria en su Carácter de Fiduciario del Fideicomiso Irrevocable Número 232017 vs. Verdugo Higuera Jorge Gerardo. Especial Hipotecario Civil 1 Acdo. Núm. Exp. 119/2019.

Infante González Beatriz, Infante González Isabel, Infante González Andrés Enrique e Infante González Carlos vs. Infante González José Manuel su Sucesión. Ord. Civil 1 Acdo. Núm. Exp. 1093/2018.

Inversiones Especializadas Grikar, S.A. de C.V. vs. Zárate Vega Brígido y Quiñones Manríquez Ma. Santa. Especial Hipotecario Civil Segundo Cuaderno. 2 Acdos. Núm. Exp. 775/2017 Segundo Cuaderno.

Jacobo Sánchez Antonio y Vázquez Morales Rocío vs. Sánchez González Christian Adrián y Sánchez González Angélica y Hernández Sánchez María Elena y Valencia Sánchez Frida Vanessa. Ord. Civil 1 Acdo. Núm. Exp. 57/2024.

Jiménez González Yolanda y Ahora González Jiménez Claudia Yolanda vs. Contreras Cuna María Teresa. Proced. Judicial de Ejecc. de Garantía Otorgada Mediante Prenda Sin Transmisión de Pos. Mercantil 1 Acdo. Núm. Exp. 391/2024.

Lezama Maldonado Elizabeth vs. Lezama Germán Miguel Ángel. Ord. Civil 1 Acdo. Núm. Exp. 245/2025.

Liverpool Pc S.A. de C.V. vs. Ramírez Muñoz Arturo. Ejecutivo Cuantía Menor Mercantil 1 Acdo. Núm. Exp. 1247/2024.

Marchetti Fortin Jennie y Marchetti Fortin Ivonne y Marchetti Fortin Mauricio vs. Banco del Bienestar Sociedad Nacional de Crédito. Ord. Mercantil 1 Acdo. Núm. Exp. 845/2024.

Mendoza Ortiz Armando Alejandro vs. Sánchez Delgado Eugenio y Hernández Jiménez Francisca su Sucesión. Ord. Civil 2 Acdos. Núm. Exp. 1713/2024.

Morell Iriarte Miguel Eduardo vs. Vergara Pérez Víctor Manuel. Ord. Civil Segundo Cuaderno. 1 Acdo. Núm. Exp. 1575/2024 Tomo II.

Ochoa Bravo Ulises vs. Red Leaf Capital S.A. de C.V. y José Antonio Acosta Moreno Titular de la Notaria Número Ocho de la Primera Demarcación Notarial del Estado de Morelos y C Director del Registro Público de la Propiedad y del Comercio de la Ciudad de México y Gutiérrez López José Néstor Daniel y Arquitecto Fernando Martínez Guadarrama y Luis Alberto Albores Figueroa Notario Público Número Ciento Setenta y Ocho. Ord. Civil 3 Acdos. Núm. Exp. 727/2023.

Ojeda Aguilar Edgar Leonardo. Actos Prejudiciales Civil Cuaderno: Amparo 649/2025- Vii- a (Actuario). 1 Acdo. en Amparo. Núm. Exp. 649/2025 Amparo 649/2025- Vii- a (Actuario).

Ojeda Aguilar Edgar Leonardo. Actos Prejudiciales Civil Cuad. Amparo 649/2025- Vii- a (Juez). 1 Acdo. en Amparo. Núm. Exp. 649/2025 Amparo 649/2025- Vii- a (Juez).

Ortiz Ramírez Guillermo su Sucesión vs. Ortiz Ramírez Faustino. Ord. Civil 1 Acdo. Núm. Exp. 855/2017.

Pedro Leura Contreras vs. Florinda Zapata Reyna. Vía de Apremio Civil 1 Acdo. Núm. Exp. 767/2022.

Prieto Rubio Consuelo Dionisia su Sucesión y También Conocida como Prieto Rubio Consuelo y-o. Prieto Rubio de Vilchis Consuelo y-o. Prieto de Vilchis Consuelo vs. Dromundo Ávalos Eduardo René y Ávalos Carrillo Clara Micaela. Controversias de Arrendamiento Civil Expedientillo. 1 Acdo. Núm. Exp. 1195/2023.

Promotora y Urbanizadora Santa Fe S.A. de C.V. vs. Izta Energía Sociedad de Responsabilidad Limitada de Capital Variable Ywintershall Dea México Sociedad de Responsabilidad Limitada de Capital Variable y Wintershall Dea México Sociedad de Responsabilidad Limitada de Capital Variable. Controversias de Arrendamiento Civil Quinto Cuaderno. 4 Acdos. Núm. Exp. 453/2020 Quinto Cuaderno.

Quiroz Garnica Omar vs. Mondragón Sánchez Erasmo, María del Carmen Vargas Morales. Especial Hipotecario Civil Segundo Cuaderno. 2 Acdos. Núm. Exp. 167/2019 Segundo Cuaderno.

Rojas Carrillo María Eugenia vs. Martínez N Hugo. Medios Preparatorios Civil 1 Acdo. Núm. Exp. 55/2025.

Secreto. Ejecutivo Mercantil 1 Acdo. Núm. Exp. 1111/2023.

Secreto. Ejecutivo Mercantil 1 Acdo. Núm. Exp. 633/2024.

Torres Leyva Ricardo, Torres Shiosaki Rosa María, Torres y Shiosaki Rosa María Guadalupe, Méndez Quiroz María Dolores y Torres Shiosaki Salvador su Sucesión vs. Torres Shiosaki Blanca Estela. Ord. Civil 1 Acdo. Núm. Exp. 169/2019.

Vázquez García Juan José vs. Olmos Hernández María de Los Ángeles. Ord. Civil 1 Acdo. Núm. Exp. 209/2025.

Verdad Hernández José Luis vs. Cedillo Rocha Edgar. Especial Hipotecario Civil 1 Acdo. Núm. Exp. 35/2019.

Banco Mercantil del Norte, S.A., Institución de Banca Múltiple, Grupo Financiero Banorte vs. Cejudo Ávalos Rodolfo Alejandro y López Sabat Karla Lily Anne. Especial Hipotecario Civil Segundo Cuaderno. 2 Acdos. Núm. Exp. 1167/2017 Segundo Cuaderno.

Banco Mercantil del Norte, S.A., Institución de Banca Múltiple, Grupo Financiero Banorte vs. Cejudo Ávalos Rodolfo Alejandro y López Sabat Karla Lily. Especial Hipotecario Civil 2 Acdos. Núm. Exp. 1167/2017.

MAL PUBLICADOS

Secreto. Providencias Precautorias Mercantil Primer Cuaderno. 2 Acdos. Núm. Exp. 559/2021.

Secreto. Providencias Precautorias Mercantil Segundo Cuaderno. 4 Acdos. Núm. Exp. 559/2021 Segundo Cuaderno.

NO PUBLICADOS

González Calderón Saúl Antonio vs. Chávez Rodríguez Octavio. Ejecutivo Mercantil Expedientillo. 1 Acdo. Núm. Exp. 827/2012.

Navarro Bolio José Antonio vs. Barquín Jiménez Pamela y Pérez García Ricardo Eduardo. Especial Hipotecario Civil Cuad. de Terc. Promovida por Jesús Alberto Flores Garduño. 1 Acdo. Núm. Exp. 547/2016 Cuad. de Terc. Promovida por Jesús Alberto Flores Garduño.

Secreto. Ejecutivo Mercantil 1 Acdo. Núm. Exp. 195/2023.

SOLO CONSULTA
SOLO CONSULTA
SOLO CONSULTA

Vázquez Laguna José Emiliano vs. Jurado Estrella de Argueta Gloria y C Director del Registro Público de la Propiedad y del Comercio de la Ciudad de México. Ord. Civil 1 Acdo. Núm. Exp. 113/2025.
AUDIENCIA
Hernández Tovar Teresa vs. Durán Reyes Víctor Manuel Poot Durán Socorro. Controversias de Arrendamiento Civil. 1 Audiencia. Núm. Exp. 707/2020.
Inversiones Especializadas Grikar, S.A. de C.V. vs. Zárate Vega Brígido y Quiñones Manríquez Ma. Santa. Segundo Cuad. Especial Hipotecario Civil. 1 Audiencia. Núm. Exp. 775/2017 Segundo Cuaderno.

LA SECRETARIA DE ACUERDOS
LIC. ARACELI LAURA CABRERA SÁNCHEZ

SECRETARÍA "B"
ACUERDOS DEL 12 DE MAYO DEL 2025

Acuña Esparza Víctor Marcial vs. Chubb Seguros México S.A. Ord. Civil Principal. 1 Acdo. Núm. Exp. 1044/2024.
Administradora Fome 2, S. de R. L. de C.V. vs. Pérez Torres Hermelinda. Especial Hipotecario Civil Principal. 1 Acdo. Núm. Exp. 692/2023.
Aguilar Esparza Carlos de Jesús vs. Pérez Cervantes Cristina María del Carmen. Ejecutivo Mercantil 1 Acdo. Núm. Exp. 602/2024.
Arrendadora y Factor Banorte, Sociedad Anónima de Capital Variable, Sociedad Financiera de Objeto Múltiple, Entidad Regulada, Grupo Financiero Banorte vs. Mena Ramírez Jorge Fernando y Otra. Especial Hipotecario Civil Expedientillo. 1 Acdo. Núm. Exp. 1264/2008 Bis. 1 Principal Tomo I Bis.
Arrez Hernández Yéssica Florentina vs. Mosqueda Villegas José Antonio. Ord. Civil 2 Acdos. Núm. Exp. 920/2022.
Autofinanciamiento México S.A. de C.V. vs. Inmobiliaria Cagide S.A. de C.V., Luis Fernando Cagide Ríos, María de Los Ángeles Cagide Ríos. Especial Hipotecario Civil Segundo Cuaderno. 1 Acdo. Núm. Exp. 564/2009.
Banca Afirme, Sociedad Anónima, Institución de Banca Múltiple, Afirme Grupo Financiero (División Fiduciaria), como Fiduciario en el Fideicomiso Identificado Administrativamente Con el Número 7778- 7, e Instituto de Vivienda de la Ciudad de México, antes Instituto de Vivienda del Distrito Federal vs. Angie Elizabeth Ferrer Hernández. Ord. Civil 2 Acdos. Núm. Exp. 388/2020 Segundo Cuaderno.
Banco Invex, S.A. Institución de Banca Múltiple Invex, Grupo Financiero en su Carácter de Fiduciario del Fideicomiso 581 vs. Lugo Goytia Manuel Darío. Especial Hipotecario Civil Principal. 2 Acdos. Núm. Exp. 1186/2016.
Banco Mercantil del Norte, S.A. Institución de Banca Múltiple, Grupo Financiero Banorte vs. Vázquez Salinas Germán. Especial Hipotecario Civil Principal. 1 Acdo. Núm. Exp. 656/2014.
Banco Mercantil del Norte, S.A. Institución de Banca Múltiple, Grupo Financiero Banorte vs. Monzuri Hernández Israel. Especial Hipotecario Civil 1 Acdo. Núm. Exp. 926/2019 Segundo Cuaderno.
Banco Mercantil del Norte, Sociedad Anónima, Institución de Banca Múltiple, Grupo Financiero Banorte vs. Cuatzo García Daniel Alejandro. Especial Hipotecario Civil Principal. 1 Acdo. Núm. Exp. 1262/2024.
Banco Santander México, S.A. Institución de Banca Mulple vs. Best Telecom Group, S.A. de C.V. y Otra. Ejecutivo Mercantil Expedientillo. 1 Acdo. en Expedientillo. Núm. Exp. 44/2020 Bis. 1 Expedientillo.
Banco del Bajío S.A. Institución de Banca Múltiple vs. Lequimeth Sociedad Anónima de Capital Variable y Smeke Quijada David. Providencias Precautorias Mercantil Principal. 1 Acdo. Núm. Exp. 248/2023.
Banco del Bajío, Sociedad Anónima, Institución de Banca Múltiple vs. Edith Guadalupe Medrano Valdovinos Jesús Benjamín Ulloa Ornelas. Especial Hipotecario Civil 3 Acdos. Núm. Exp. 380/2022.
BBVA México S.A. Institución de Banca Múltiple Grupo Financiero BBVA México vs. Hernández Castro Xóchitl Alejandra. Especial Hipotecario Civil 1 Acdo. Núm. Exp. 730/2023.
BBVA México, S.A. Institución de Banca Múltiple, Grupo Financiero BBVA México vs. Ventura López Adrián. Especial Hipotecario Civil 1 Acdo. Núm. Exp. 272/2018.
Campos Xxx Patricia. Juris. Voluntaria Civil 1 Acdo. Núm. Exp. 256/2025.
Castañeda Narváez Manuel Martín vs. Francisco Javier Ruíz Ortiz y Otra. Ord. Civil Segundo Cuaderno. 1 Acdo. Núm. Exp. 152/2007.
Cedillo Serrano Ricardo vs. Preciado Lozano Ramón su Sucesión. Ord. Civil 1 Acdo. Núm. Exp. 1432/2018 Bis. 2 Segundo Cuaderno.
Chávez Hernández Érika Idalia vs. Beracha Bensimon Víctor y Rosas Gutiérrez Luis Alberto y Berumen Jaramillo Salvador y Rodríguez Rodríguez Elvia y Magruber S.A. de C.V. Ord. Civil Principal. 4 Acdos. Núm. Exp. 62/2025.
Cibanco Sociedad Anónima Institución de Banca Múltiple en su Carácter de Fiduciario en el Fideicomiso Irrevocable F 00196 vs. Olguín López Abel y Bello Miranda Patricia. Especial Hipotecario Civil 1 Acdo. Núm. Exp. 258/2025.
Cibanco, Sociedad Anónima, Institución de Banca Múltiple vs. Medina Jiménez Manuel y Martínez Vázquez Érika. Especial Hipotecario Civil Segundo Cuaderno. 1 Acdo. Núm. Exp. 494/2015 Segundo Cuaderno.
Ciencia y Tecnología en Sistemas Alimentarios, Sociedad Anónima de Capital Variable vs. Ticoy Foods, Sociedad Anónima de Capital Variable y Arteaga Plascencia Jorge Alejandro. Vía de Apremio Civil 1 Acdo. Núm. Exp. 150/2025.
Consorcio Constructor vs. Chang Granados Carlos. Ord. Civil Cuad. de Amp. Número 215/2024. 1 Acdo. en Amparo. Núm. Exp. 1090/2022 Amparo 215/2024.
Contreras Urruchua Alejandro vs. Roldán Reyna Ana María Juanita y Cuanalo Ruíz Gabriel. Especial Hipotecario Civil 1 Acdo. Núm. Exp. 970/2024.
Dessetec Desarrollo de Sistemas, Sociedad Anónima de Capital Variable vs. Octavio Alonso Pérez Almaraz. Esp. Hip. Principal. 1 Acdo. Núm. Exp. 906/2008.
Fc Financial, Sociedad Anónima de Capital Variable, Sociedad Financiera de Objeto Múltiple, Entidad Regulada Grupo Financiero Inbursa vs. María Guadalupe Lozano Patiño. Ejecutivo Cuantía Menor Mercantil 1 Acdo. Núm. Exp. 166/2025.
Ferreira Fernández Marcos vs. Álvarez Ferrer María Guadalupe y Álvarez Ferrer Jesús. Controversias de Arrendamiento Civil 1 Acdo. Núm. Exp. 848/2023.
Fraga Molina José Jesús vs. Comisión para la Regulación de la Tenencia de la Tierra y/os. Ord. Civil Tercer Cuaderno. 1 Acdo. Núm. Exp. 738/2010.
Galicia Martínez Dioney Everaldo vs. Grupo Nacional Provincial Sab. Ord. Civil 1 Acdo. Núm. Exp. 994/2023.
Garza Ríos y Loyzaga Corcuera Pablo su Sucesión vs. Pan Capricho S.A. de C.V. y Rodríguez Guerrero Martha María. Controversias de Arrendamiento Civil 1 Acdo. Núm. Exp. 1098/2024.
Godínez Caballero Fabiola Ofelia vs. Seguros Inbursa S.A. Grupo Financiero Inbursa. Ord. Civil 4 Acdos. Núm. Exp. 1184/2024.
Gómez Pérez de Lara María del Refugio vs. Barroso Obregón Francisco Javier y Madero Mesa María Isabel. Controversias de Arrendamiento Civil Expedientillo. 1 Acdo. Núm. Exp. 1608/2024 Segundo Cuaderno.
González Lozano Libertad vs. González Lozano Octavio y González Aguirre Faviola Araceli y González Lozano Perla. Medios Preparatorios Civil 1 Acdo. Núm. Exp. 1148/2024.
Guzmán Salazar Araceli vs. Aguirre Téllez Guillermo. Ord. Civil Principal. 1 Acdo. Núm. Exp. 424/2024.
HSBC México, S.A. Institución de Banca Múltiple, Grupo Financiero HSBC, División Fiduciaria, en su Carácter de Fiduciario en el Fideicomiso Irrevocable de Garantía Registrado Bajo el Número F/258024 vs. Aarón Alejandro Muñoz Arce y/o Especial Hipotecario Civil Principal. 1 Acdo. Núm. Exp. 846/2011.
HSBC México, Sociedad Anónima, Institución de Banca Múltiple, Grupo Financiero HSBC, División Fiduciaria en su Carácter de Fiduciario, a Través del Administrador del Fideicomiso Irrevocable F/233595, Tertius Sociedad Anónima Promotora de Inversión de Capital Variable, Sociedad Financiera de Objeto Múltiple, Entidad No Regulada vs. Paura Mendoza Rosa Isela. Especial Hipotecario Civil 1 Acdo. en Amparo. Núm. Exp. 478/2010 54/2021- C- 4 Juez.
Inmobiliaria Pachuca S.A. vs. Iglesias Ortiz Abril Yuriko y Vidal Diez Rodrigo y Notario Público 171 de la Ciudad de México y C Director del Instituto de la Función Registral del Municipio de Naucalpan Estado de México. Ord. Civil 3 Acdos. Núm. Exp. 770/2022 Segundo Cuaderno.

SOLO CONSULTA
SOLO CONSULTA
SOLO CONSULTA

Inmobiliaria Prasol, S.A. de C.V. vs. Instituto Latinoamericano de la Comunicación Educativa. Controversias de Arrendamiento Civil Tercer Cuaderno. 1 Acdo. Núm. Exp. 1070/2014 Tercer Cuaderno.

Ion Financiera Sociedad Anónima Promotora de Inversión de Capital Variable Sociedad Financiera de Objeto Múltiple Entidad Regulada y Banco Actinver Sociedad Anónima Institución de Banca Múltiple Grupo Financiero Actinver vs. Banco Inmobiliario Mexicano Sociedad Anónima Institución de Banca Múltiple. Especial Hipotecario Civil Principal. 1 Acdo. Núm. Exp. 1218/2024.

Lotería Nacional para la Asistencia Pública vs. Medina Montes Salvador, Hernández Vázquez Lorena, Medina Montes Víctor Manuel. Especial Hipotecario Civil Expedientillo. 5 Acdos. Núm. Exp. 866/2016 Bis. 1 Segundo Cuaderno.

Luna Torres Isabel Gabina vs. Luna Torres Clemente y Luna Torres Ponciano y Luna Torres Julia. Ord. Civil Principal. 1 Acdo. Núm. Exp. 450/2019.

M2 Roma Sociedad Anónima de Capital Variable vs. Hernández Pérez Omar. Controversias de Arrendamiento Civil 1 Acdo. Núm. Exp. 1004/2024.

María Elena del Monte, Quien También Es Conocida por Los Nombres de María Elena Garza, María Elena Garza González de del Monte, María Elena Garza González, María Elena Garza del Monte y María Elena Alaníz vs. Del Monte Sánchez Rodolfo Gerardo, su Sucesión, por Conducto de su Albacea y Heredera Universal Trinidad Jaquelíne Núñez Gabriel. Ord. Civil 3 Acdos. Núm. Exp. 8/2020 Segundo Cuaderno.

Martínez Castañeda Elizabeth vs. Marlen Cabada Ramírez. Especial Hipotecario Civil Expedientillo. 1 Acdo. Núm. Exp. 698/2010.

Matamoros Navarrete Yazmín y Matamoros Navarrete Claudia vs. Sotero Cervantes Ángeles. Ord. Civil 3 Acdos. Núm. Exp. 44/2025.

Morales Olguín Salvador Ricardo vs. Ramos Mondragón Salvador. Ord. Civil Principal. 1 Acdo. Núm. Exp. 102/2025.

Nava Pérez Walter Alejandro vs. Patricia Lucía del Carmen Dávila González de Rosales. Especial Hipotecario Civil 1 Acdo. Núm. Exp. 634/2011 Bis. 1 Segundo Cuaderno.

Núñez Flores José Rufino y y/o J Rufino Núñez Flores vs. Cárdenas López Diego. Ord. Civil 1 Acdo. Núm. Exp. 1162/2024.

Pérez Ochoa Armando vs. Gutiérrez Rojas Jenifer Magali. Ord. Civil Principal. 1 Acdo. Núm. Exp. 386/2022.

Pérez Ruíz Pedro Erasto Magdaleno vs. Pérez de la Rosa Pedro y Pérez de la Rosa Antonio y Pérez de la Rosa Elia y de la Rosa Piña Juliana. Ord. Civil Principal. 1 Acdo. Núm. Exp. 196/2024.

Policon Energy S.A. de C.V. vs. Gasolinera el Mirador S.A. de C.V. a Través de su Representante Legal Martha Sánchez Aranda O. a Través de Quien Legalmente la Represente. Ord. Mercantil Principal. 1 Acdo. Núm. Exp. 1782/2024.

Promotora Residencial del Sol S.A. de C.V. vs. Liberty Fianzas S.A. de C.V. Especial de Fianzas Mercantil 1 Acdo. Núm. Exp. 956/2024.

Ramírez Martínez Alma Araceli y Ramírez Martínez Francisco vs. Martínez Carrillo Francisco. Ord. Civil 2 Acdos. Núm. Exp. 850/2015.

Reynal Barberena Guillermo su Sucesión y y-o. Guillermo Reynal y Barberena su Sucesión vs. Bravo Gómez María de Los Ángeles. Controversias de Arrendamiento Civil Principal. 1 Acdo. Núm. Exp. 846/2024.

Rivadeneyra Villareal Enrique Alejandro vs. Grupo Consultor Inmobiliario S.A. de C.V. Ord. Civil 2 Acdos. Núm. Exp. 1392/2018 Bis. 2 Segundo Cuaderno.

Rivadeneyra Villareal Enrique Alejandro vs. Grupo Consultor Inmobiliario Sociedad Anónima de Capital Variable. Ord. Civil Tercer Cuaderno. 2 Acdos. Núm. Exp. 1392/2018 Tercer Cuaderno.

Romero Zavala Alejandro vs. Arellano de la Rosa Gabriel, Inmobiliaria Libnot, S.A. de C.V., C. Registrador del Instituto de la Función Registral del Estado de México Oficina Registral Ecatepec de Morelos, C. Notario Público Número Sesenta y Seis del Estado de México Lic. Juan José Aguilera González, Instituto del Fondo Nacional de la Vivienda para los Trabajadores. Ord. Civil Expedientillo. 1 Acdo. Núm. Exp. 824/2016.

Santander Hipotecario S.A. de C.V. Sociedad Financiera de Objeto Múltiple Entidad Regulada antes Ge Consumo México Sociedad Anónima de Capital Variable, Sociedad Financiera de Objeto Múltiple, Entidad No Regulada vs. María Guadalupe Rodríguez Palmas y Juan Carlos Rodríguez Palmas. Esp. Hip. Expedientillo. 1 Acdo. Núm. Exp. 1274/2009.

Secreto. Ejecutivo Mercantil 1 Acdo. Núm. Exp. 504/2022.

Secreto. Ejecutivo Mercantil 1 Acdo. Núm. Exp. 82/2024.

Servicios Bea S.A. de C.V. vs. Loguer Design S.A. de C.V. y López Guerra Almada Francisco. Controversias de Arrendamiento Civil Expedientillo. 1 Acdo. Núm. Exp. 484/2023 Segundo Cuaderno.

Sistema de Crédito Automotriz S.A. de C.V. vs. Méndez Contreras José Agustín y Ruíz Martínez Arcelia. Vía de Apremio Civil Expedientillo. 1 Acdo. Núm. Exp. 14/2024.

Sociedad Hipotecaria Federal, S.N.C., Institución de Banca de Desarrollo vs. Ramírez Medina Santiago y Otra. Esp. Hip. Principal. 1 Acdo. Núm. Exp. 1258/2007.

Soto Pichardo Carmen Patricia vs. Soto Pichardo Eduardo y Valenzuela Delfín Edith Victoria y Soto Nasta Adriana Ivette. Ord. Civil 2 Acdos. Núm. Exp. 1572/2024.

Super Rosticerías Lidmar S.A. de C.V. vs. Lara Méndez Eleuterio. Ord. Civil 1 Acdo. Núm. Exp. 228/2025.

Torres Shiosaki Rosa María y También Conocida como Rosa María Guadalupe Torres Shiosaki y Torres Leyva Ricardo vs. Torres Shiosaki Blanca Estela y Torres Shiosaki Salvador su Sucesión. Ord. Civil 2 Acdos. Núm. Exp. 182/2023.

Valladares Ortega Martha Érika vs. Rebeca Facundo Carrillo; Condominio Reforma 5265, A.C., y Adp Administración de Inmuebles, S. C. Ord. Civil Principal. 3 Acdos. Núm. Exp. 360/2022.

Vega Torres. Jéssica vs. Grupo Mexicano de Seguros, S.A. de C.V. Ord. Civil Segundo Cuaderno. 1 Acdo. Núm. Exp. 214/2024 Segundo Cuaderno.

Villavicencio Pérez Luis y Villavicencio Pérez Eduardo vs. Inmobiliaria Bago, S.A. Ord. Civil 1 Acdo. Núm. Exp. 446/2020.

Zavala Pérez Ma. de Los Ángeles y/o Angelita Zavala Pérez y/o Zavala Pérez María de Los Ángeles vs. Zavala Vázquez María de la Luz, Zavala Vázquez Amalia Patricia, Zavala Vázquez Salvador, Zavala Vázquez Baltazar, Zavala Vázquez Carlos, Zavala Vázquez Gabriel y Zavala Benítez Guadalupe. Ord. Civil Tercer Cuaderno. 3 Acdos. Núm. Exp. 652/2017 Tercer Cuaderno.

NO PUBLICADOS

Banco Actinver Sociedad Anónima Institución de Banca Múltiple Grupo Financiero Actinver como Fiduciario en el Fideicomiso 1401 vs. Comercializadora Rovirosa S de R.L. de C.V. y Villanueva Ortiz Ramón y Jiménez Llamas Adriana. Controversias de Arrendamiento Civil Expedientillo. 1 Acdo. Núm. Exp. 944/2022.

Crédito Real Sociedad Anónima Bursatil de Capital Variable Sociedad Financiera de Objeto Múltiple Entidad No Regulada vs. Fgi Servicios Corporativos Sociedad Anónima Promotora de Inversión de Capital Variable y Controladora Frondoso Sociedad Anónima de Capital Variable. Ejecutivo Mercantil Expedientillo. 1 Acdo. Núm. Exp. 1188/2022.

Galindo Valencia Silvia Elisa vs. Banco Nacional de México S.A. de C.V. Integrante del Grupo Financiero Banamex. Juris. Voluntaria Civil Principal. 1 Acdo. Núm. Exp. 348/2024.

Mabucapa I, Sociedad de Responsabilidad Limitada de Capital Variable vs. Cruz Tamayo Martín Cristóbal y/o Especial Hipotecario Civil Expedientillo. 1 Acdo. Núm. Exp. 1382/2010 Segundo Cuaderno.

Morales Olguín Salvador Ricardo vs. Ramos Mondragón Salvador. Ord. Civil Principal. 1 Acdo. Núm. Exp. 102/2025.

Orozco Flores Manuel y Orozco Ontiveros Sacbe vs. Mejorando Vidas y Aumentando Sonrisas, A.C. Ord. Civil Expedientillo. 1 Acdo. Núm. Exp. 310/2022.

Vázquez Tuñino Fernando vs. Robledo Nolasco Juan. Ejecutivo Cuantía Menor Mercantil Segundo Cuaderno. 2 Acdos. Núm. Exp. 1434/2024 Tomo II.

AUDIENCIA

Gutiérrez Sánchez Fabiola Guadalupe vs. Miranda Sandoval Nancy y Cisneros Cantor Alicia. Ord. Civil. 1 Audiencia. Núm. Exp. 1588/2024.

Paulon Gasparini Dante su Sucesión vs. Palmeros Valencia Jesús. Audiencia. Ord. Civil. 1 Audiencia. Núm. Exp. 1320/2024.

De la Cruz Romualdo Claudio, su Sucesión por Conducto de su Albacea María Juliana Reyna Monroy vs. Ramos Jiménez Elizabeth. Aud. Medios Preparatorios Civil. 1 Audiencia. Núm. Exp. 1132/2023.

SENTENCIAS DEFINITIVAS DEL 12 DE MAYO DEL 2025
NO PUBLICADOS

SOLO CONSULTA
SOLO CONSULTA
SOLO CONSULTA

Dorenbaum Kracer Patricia Rosa vs. Grupo Constructor Reying, S.A. de C.V. y Reyes Basurto Ignacio Raúl. Controversias de Arrendamiento Civil Segundo Cuad. Terc. Inimestra, S. R. L. de C.V. 1 Sent. Def. en Tercería. Núm. Exp. 1060/2014 Segundo Cuad. Terc. Inimestra

LA SECRETARIA DE ACUERDOS
LIC. ANA LAURA HERNÁNDEZ CORTÉS

VIGÉSIMO DE LO CIVIL

SECRETARÍA "A"
ACUERDOS DEL 12 DE MAYO DEL 2025

Analisis y Desarrollos Eureka, S.A. de C.V., Ord. Civil Justificado. 2 Acdos. en Amparo. Núm. Exp. 613/2025 Bis. 1 613/2025- Iii-C.

Araujo Ramírez José vs. Bancomer S.A. Fideicomiso F 21785 Azul Ixtapa. Controversias de Arrendamiento Civil 1 Acdo. Núm. Exp. 775/2021.

Autofinanciamiento México S.A. de C.V. vs. Narváez Ochoa Wilma Enedirt y Ledesma Maqueda Francisco Artemio y Tambiien Conocido como Francisco Artemio Ledezma Maqueda. Ejecutivo Mercantil Expedientillo. 1 Acdo. en Expedientillo. Núm. Exp. 135/2023 Expedientillo.

Banco Invex, S.A. Institución de Banca Múltiple Invex Grupo Financiero Fiduciario como Fiduciario en el Fideicomiso 597 vs. Sánchez Luis Andrés. Especial Hipotecario Civil Expedientillo. 1 Acdo. Núm. Exp. 797/2016.

Banco Mercantil del Norte Sociedad Anónima Institución de Banca Múltiple Grupo Financiero Banorte vs. González Montoya Blanca Pilar. Especial Hipotecario Civil 1 Acdo. Núm. Exp. 911/2021.

Banco Mercantil del Norte, S.A. Institución de Banca Múltiple, Grupo Financiero Banorte como Cedente Jacqueline González García como Cesionaria, Quedando como Parte Actora vs. Mejía Montes Marco Antonio. Especial Hipotecario Civil 1 Acdo. Núm. Exp. 1097/2016 Tomo II.

Banco Santander México S.A. Institución de Banca Múltiple Grupo Financiero Santander México vs. Liliana Arzola Díaz. Especial Hipotecario Civil 1 Acdo. Núm. Exp. 469/2021 Tomo II.

Banco del Bajio Sociedad Anónima Institución del Banca Múltiple vs. Blanco Dzul Agustín. Especial Hipotecario Civil 6 Acdos. Núm. Exp. 821/2021.

Benítez Fernández Pascuala vs. Ramírez Casillas Iván Ramses y Ramírez Juárez Tomás. Controversias de Arrendamiento Civil 1 Acdo. en Amparo. Núm. Exp. 1075/2015 Dc. 271/2025.

Bouras Arnal Carlos Eduardo y Pola Arnal y Cañedo Beatriz y También Conocida como Beatriz Arnal Vda. de Bouras y como Beatriz Arnal Cañedo Vda. de Bouras vs. Bouras Arnal Beatriz Cristina y Bouras Arnal Augusto su Sucesión. Ord. Civil 1 Acdo. Núm. Exp. 1053/2019 Tomo II.

Camacho Fernández María Liliana. Ord. Civil 1 Acdo. en Amparo. Núm. Exp. 751/2023 Bis. 1.

Chivas de Corazon, S.A., de C.V. Ord. Civil 1 Acdo. en Amparo_ Buscador. Núm. Exp. 317/2024 317/2024.

Ci Banco Sociedad Anónima Institución de Banca Múltiple vs. Mendiola Gómez Ma Eugenia. Juris. Voluntaria Civil Expedientillo. 1 Acdo. Núm. Exp. 445/2022.

Club Deportivo Guadalajara, Grupo Chivas, Operadora Chivas, Chivas de Corazon y Omnilife de México todas Sociedades Anónimas de Capital Variable. Ord. Civil Justificado. 1 Acdo. en Amparo. Núm. Exp. 605/2025 Bis. 1 605/2025.

Cojab Michan Ramón. Juris. Voluntaria Civil 1 Acdo. Núm. Exp. 577/2024.

Consuelo Ruíz Yanet Betzabe vs. Vázquez Velázquez Ignacio Fernando y Douro S.A. de C.V. y Seguros Atlas S.A. Ord. Civil Expedientillo. 2 Acdos. Núm. Exp. 43/2021 Tomo II.

Figueroa Pérez Eduardo vs. Figueroa Pérez María del Socorro y Notario Público Número 94 del Estado de Oaxaca México y Morales Pazos Rodolfo y Sánchez Oliva y Gil Sánchez Victoria. Ord. Civil 1 Acdo. Núm. Exp. 347/2022.

González Paulino Alejandra vs. López Villanueva Luis Francisco. Ejecutivo Cuantía Menor Mercantil 1 Acdo. Núm. Exp. 1395/2024.

Gutiérrez Valderrama Alberto vs. Instalación de Aire Acondicionado Automotriz S.A. de C.V. y Otros. Especial Hipotecario Civil 1 Acdo. Núm. Exp. 995/1993 Tomo III.

Hipotecaria Nacional, Sociedad de Capital Variable, Sociedad Financiera de Objeto Múltiple, Entidad Regulada, Grupo Financiero BBVA vs. Rafael López Perusquia y María Alejandra Hurtado Jiménez. Especial Hipotecario Civil 1 Acdo. Núm. Exp. 1051/2014 Tomo II.

Lojero González Alberto su Sucesión vs. BBVA Seguros México S.A. de C.V. y Grupo Financiero BBVA México. Ord. Civil 1 Acdo. Núm. Exp. 391/2023 Tomo II.

Molina Henriquez María Marta vs. Molina Rodríguez Diana Patricia. Controversias de Arrendamiento Civil 1 Acdo. Núm. Exp. 411/2023.

Ortiz Núñez Érika Josefina vs. María del Pilar Ortiz Armanta. Ord. Civil 1 Acdo. Núm. Exp. 1043/2019.

Pérez Espinosa María y Ramos Pérez Marisol vs. Grupo Mexicano de Seguros S.A. de C.V. Ord. Civil 2 Acdos. Núm. Exp. 1455/2024 Tomo II.

Quiroz Silva Leonor y Quiroz Silva Leonor vs. Taboada Barajas Iris Suidi y Taboada Barajas Iris Suidi. Ord. Civil 1 Acdo. Núm. Exp. 317/2016 Tomo II.

Ramírez Cedillo María Victoria su Sucesión vs. Ramírez Cedillo Virginia y Ramírez Cedillo María Remedios y Ramírez Cedillo Marco Antonio y Alvarado Ramírez Edgar. Ord. Civil 1 Acdo. en Amparo. Núm. Exp. 483/2024 648/2025.

Ramos Garnica Gilberto vs. Asociación Hipotecaria Mexicana S.A. de C.V. y Bracamontes Aviña Rodolfo su Sucesión y C Director del Registro Público de la Propiedad y del Comercio de la Ciudad de México. Ord. Civil Expedientillo. 1 Acdo. Núm. Exp. 1443/2024.

Ruíz Padilla José su Sucesión vs. Miñón Estrada Jorge Luis. Ord. Civil 1 Acdo. Núm. Exp. 251/2025.

Sánchez Tepóz Guillermo vs. Villegas Flores José Salvador. Controversias de Arrendamiento Civil Expedientillo. 1 Acdo. Núm. Exp. 679/2013 Tomo II.

Torres Lupercio Luis Manuel. Ord. Mercantil 1 Acdo. Núm. Exp. 261/2025.

De Albornoz Peña Blanca Isabel Valentina vs. Torres García María del Rosario y Gamas Torres Karla Paola. Controversias de Arrendamiento Civil 1 Acdo. Núm. Exp. 1269/2023.

NO PUBLICADOS

Autofinanciamiento México S.A. de C.V. vs. Picazo López Sergio y Yáñez López Julio César. Ejecutivo Mercantil No Publicado. 1 Acdo. Núm. Exp. 1265/2023.

Lgf Occidente S.A. de C.V. Sofom Enr vs. Pérez Camarillo Irenka Denisse. Ejecc. de Garantías Otorgadas Mediante Prenda Sin Transmisión de Pos. y Fideicomiso de Garantía (Procedimiento Judicial) Mercantil 1 Acdo. Núm. Exp. 777/2024.

Mendoza Gómez Rafael su Sucesión vs. Mendoza Gómez Patricia y Brindis Muñoz Juan Carlos. Ord. Civil No Publicado. 2 Acdos. Núm. Exp. 75/2025.

Moreno Curtis Alfonso vs. Teresa Orlanda Castañeda Cuervo. Ord. Civil No Publicado. 3 Acdos. Núm. Exp. 665/2019 Tomo III.

Urdapilleta Redondo Miguel Antonio vs. Graciela Raquel Alfredo y Estela Cervantes Mendoza. Ord. Civ. No Publicado. 1 Acdo. Núm. Exp. 2921/1978.

Valdés Rivas Ángel y Farina Iullia vs. Enríquez Flores José de Jesús. Juris. Voluntaria Civil No Publicado. 1 Acdo. Núm. Exp. 371/2024.

SENTENCIAS DEFINITIVAS DEL 12 DE MAYO DEL 2025

Castillo Rodríguez Luz María vs. Proyectos de Vivienda y Hogar A.C. Ord. Civil Sent. Def. 1 Núm. Exp. 907/2024

LA SECRETARIA DE ACUERDOS
LIC. CLAUDIA LETICIA ROVIRA MARTÍNEZ

SECRETARÍA "B"
ACUERDOS DEL 12 DE MAYO DEL 2025

Alvarado Guízar Leonel vs. Rosas Ruíz Ignacio. Ejecutivo Mercantil Expedientillo. 1 Acdo. en Expedientillo. Núm. Exp. 624/2018 Expdllo.

Arrendadora Afirme S.A. de C.V. Sociedad Financiera de Objeto Múltiple, Entidad Regulada, Afirme Grupo Financiero vs. Jéssica Hernández Cisneros. Juris. Voluntaria Civil 1 Acdo. Núm. Exp. 460/2018.

Aseguradora Insurgentes S.A. de C.V. vs. Diseño Estructural Supervisión y Calidad. Ejecutivo Mercantil 1 Acdo. en Expedientillo. Núm. Exp. 1142/2019 Expedientillo.

Autofinanciamineto Mzd S.A. de C.V. vs. Miguel Ángel y Pérez Sánchez Alicia. Ejecutivo Mercantil 1 Acdo. Núm. Exp. 380/2022.

SOLO CONSULTA

Banco Invex Institución de Banca Múltiple Invex Grupo Financiero Fiduciaria vs. Tapia Valencia Leticia Gloria. Especial Hipotecario Civil 1 Acdo. en Amparo. Núm. Exp. 286/2010 1848/2023- Ii-B.

Banco Mercantil del Norte, S.A., Institución de Banca Multiplr Grupo Financiero Banorte, antes BBVA Bancomer, S.A. Institución de Banca Múltiple, Grupo Financiero BBVA Bancomer vs. Contreras Brenes José Rigoberto. Especial Hipotecario Civil 1 Acdo. Núm. Exp. 712/2018 Tomo Ii.

Banco Mercantil del Norte, Sociedad Anónima, Institución de Banca Múltiple, Grupo Financiero Banorte vs. Noé Olvera Reyes. Especial Hipotecario Civil 1 Acdo. Núm. Exp. 372/2021.

Banco Santander Mexicano S.A. Institución de Banca Múltiple Grupo Financiero Santander vs. Manzo Cortés María Dolores. Ord. Civil 2 Acdos. Núm. Exp. 794/2000 Tomo Ii.

Banco Santander México S.A. Institución de Banca Múltiple Grupo Financiero Santander México vs. Comunicación Telefónica en Línea S.A. de C.V. y de la Chica Ramírez Jesús. Ejecutivo Mercantil 1 Acdo. Núm. Exp. 1116/2022.

Banco del Bajío S.A., Institución de Banca Múltiple vs. Soto Aguilar José Basiliso y Villegas Ramírez Sergio. Ejecutivo Cuantía Menor Mercantil 1 Acdo. Núm. Exp. 1300/2024 Tomo Ii.

Borrego Ortiz María del Rocío vs. Luciano Santiago Martínez. Especial Hipotecario Civil 1 Acdo. Núm. Exp. 1356/2019.

Casa de la Cultura Vaisnava A.C. vs. Pérez y Pérez José su Sucesión. Ord. Civil 1 Acdo. Núm. Exp. 368/2023.

Cisneros González Luz Dolores vs. Munguía Guzmán Víctor Hugo y Loeza Alcántara de Munguía Beatriz. Especial Hipotecario Civil 1 Acdo. Núm. Exp. 648/2022.

Cortés Escamilla J Jesús vs. Lara Rivas Lucía y Cuevas Mendoza Braulio. Ord. Civil 1 Acdo. Núm. Exp. 70/2025.

Cortés Montesinos Maximiliano vs. Silva González José Federico. Controversias de Arrendamiento Civil 1 Acdo. Núm. Exp. 1098/2023.

Crédito Inmobiliario, S.A. de C.V. Sociedad Financiera de Objeto Múltiple Enr hoy Banco Invex, Sociedad Anónima, Institución de Banca Múltiple: Invex Grupo Financiero vs. Enciso Salazar Diana Elena. Esp. Hip. 1 Acdo. Núm. Exp. 606/2012.

Credix Gs Sociedad Anónima de Capital Variable Sociedad Financiera de Objeto Múltiple Entidad No Regulada vs. Méndez Platonoff Alejandro. Vía de Apremio Civil Puesta a Disposición. 1 Acdo. Núm. Exp. 230/2025.

Csck 12 Mexco I, Sociedad de Responsabilidad Limitada de Capital Variable vs. Fonseca Cruz Martín. Especial Hipotecario Civil 1 Acdo. Núm. Exp. 244/2015.

Díaz Castro Edgar vs. Díaz Galán Frida Fernanda. Ord. Civil 1 Acdo. Núm. Exp. 254/2025.

Domínguez Sanz Marco Antonio y Otra vs. Miguel Esteban Hernández y Otros. Ord. Civil 1 Acdo. en Expedientillo_Expediente_No_Conocido. Núm. Exp. 274/2019 Expedientillo.

Durán Servín José Luis su Sucesión vs. Carmona España Diego. Ord. Civil 1 Acdo. Núm. Exp. 148/2024.

Enríquez Denton María Thalia vs. Garay Hernández Iliana. Ejecutivo Cuantía Menor Mercantil 1 Acdo. Núm. Exp. 1318/2024.

Exitus Capital S.A. Promotora de Inversión de C.V. Sociedad Financxiera de Objeto Múltiple Entidad Regulada vs. Soportec S.A. de C.V., y Otro. Ejecutivo Mercantil Primer Acuerdo, 2 Acdos. Núm. Exp. 384/2016 Tomo Ii.

Fernández Posada Bernardo Haber y Reyes Guzmán Imanol y Guzmán Sánchez Lorena y Galante Cohen Alfredo y Galante Moussan José y Myslabodski Lejtman Teodoro y Ledesma Guerra Itxel y Amado Calderón Alejandro Alberto y Reyes Guzmán Óscar vs. Servicios Avanzados en Medicina Integral S.A. de C.V. y Herrera Moro Juan Sandra. Controversias de Arrendamiento Civil 1 Acdo. Núm. Exp. 960/2024.

Fianzas Monterrey S.A. vs. Ymay Seemann Juan Sergio y Gómez Valdés de Ymay Ángela Hortensia. Especial Mercantil Mercantil 1 Acdo. Núm. Exp. 98/2025.

Flores Solís Adilene vs. Grupo Mexicano de Seguros S.A. de C.V. Ord. Civil 1 Acdo. Núm. Exp. 728/2024.

Fuentes Martínez Juan José vs. Valdez Nuñes Flor Isela y Monroy Pérez Karla. Controversias de Arrendamiento Civil 1 Acdo. Núm. Exp. 1556/2024.

Fuentes Sánchez Manuel vs. Fuentes Sánchez Mario. Ord. Civil 1 Acdo. Núm. Exp. 1188/2019.

García Herrero Esteban vs. Inmobiliaria Abig S.A. de C.V. y Otro. Ord. Civil 1 Acdo. Núm. Exp. 66/2018 Segundo Tomo.

García Lara Margarita vs. Jesús García su Sucesión. Ord. Civil 1 Acdo. Núm. Exp. 1298/2019.

García Vázquez Juan Antonio vs. Valdez de Rodríguez Virginia Esperanza y Ornelas Esquivel Leonor y C Director del Registro Público de la Propiedad y del Comercio de la Ciudad de México. Ord. Civil 1 Acdo. Núm. Exp. 1588/2024.

Gestum Consultores S.A. de C.V. vs. Paramount Bed México S.A. de C.V. Providencias Precautorias Civil Susp. Definitiva. 1 Acdo. Núm. Exp. 136/2025.

Gestum Consultores S.A. de C.V. vs. Paramount Bed México S.A. de C.V. Providencias Precautorias Civil Susp. Definitiva. 1 Acdo. en Amparo. Núm. Exp. 136/2025 340/2025- Iv.

Grupo Alcione S.A. de C.V. vs. Wh Arquitectura S.A. P. I. de C.V., Rodrigo Hernández Gutiérrez y Mario Salvador Velázquez Álvarez. Ejecutivo Cuantía Menor Mercantil 1 Acdo. en Amparo. Núm. Exp. 1378/2024 2/2025- Ii.

Hernández Hernández Elías vs. Promotora y Constructora Tollan, S.A. de C.V. Ord. Mercantil 1 Acdo. Núm. Exp. 1318/2019.

Hernández Matehuala J Jesús su Sucesión y También Conocido como José Jesús Hernández su Sucesión vs. Villanueva Meza Nancy y Badillo Villanueva María Elena y Camacho Rosas Miguel y Badillo Villanueva José Luis. Ord. Civil 1 Acdo. Núm. Exp. 252/2025.

HSBC México Sa, Institución de Banca Múltiple Grupo Financiero HSBC División Fiduciaria en su Carácter de Fiduciario del Fideicomiso Irrevocable 258040 vs. Domínguez Chaires Antonio. Juris. Voluntaria Civil 1 Acdo. Núm. Exp. 1190/2023.

HSBC México, Sociedad Anónima, Institución de Banca Múltiple, Grupo Financiero HSBC, División Fiduciaria en su Carácter de Fiduciario en el Fideicomiso Número F/234036 vs. José Daniel Cotero Santiago y Otro. Especial Hipotecario Civil 1 Acdo. Núm. Exp. 750/2017.

Inmobiliaria la Norteña S.A. vs. Ramírez y García Carmen. Ord. Civil 1 Acdo. Núm. Exp. 606/2020.

Inmuebles Suevia S.A. vs. María Isabel García Torres. Controversias de Arrendamiento Civil 1 Acdo. Núm. Exp. 888/2019.

Islas Arellano Valentín vs. Sánchez Saavedra Rubén Armano. Ord. Civil 2 Acdos. Núm. Exp. 836/2024.

Lobato Moreno Manuel vs. Pablo Velázquez Ramírez y Otra. Ord. Civil 1 Acdo. Núm. Exp. 808/2019 Tomo Ii.

Lugo Olivas Guadalupe y Almodovar Lugo Javier Omar vs. Grupo Mexicano de Seguros S.A. de C.V. Ord. Civil 1 Acdo. Núm. Exp. 872/2024.

Lugo Olivas Guadalupe y Almodovar Lugo Javier Omar vs. Grupo Mexicano de Seguros S.A. de C.V. Ord. Civil 1 Acdo. Núm. Exp. 872/2024 Tomo Ii.

Motos Toro México S.A. de C.V. vs. Catalán Ramos Armando. Ejecutivo Cuantía Menor Mercantil 1 Acdo. Núm. Exp. 1350/2024.

Nava Orozco Edith vs. Nava Orozco Alejandro Manuel. Controversias de Arrendamiento Civil 1 Acdo. Núm. Exp. 196/2022.

Navarro Benítez y Otros Verónica vs. Kya Adcon S.A. de C.V. Ord. Civil 1 Acdo. Núm. Exp. 652/2017 Tomo Iv.

Nieto Vargas Alfredo vs. Construcciones Caruzo S.A. de C.V. y Zorrilla Rizo Francisco. Ejecutivo Civil 1 Acdo. Núm. Exp. 958/2024.

Ortega Rodríguez Mario vs. Ortega Osorio Juan. Ord. Civil 1 Acdo. Núm. Exp. 1630/2024.

Otegui Gutiérrez María del Carmen Isabel vs. Guerra Cosío Nieves. Ord. Civil 1 Acdo. Núm. Exp. 162/2023 Tomo Iii.

Paccar Financial México, S.A. de C.V., vs. Operadora de Líneas de Transportes S.A. de C.V. y Cine Transformer, S.A. de C.V. y Fernández López Raúl Rolando. Ejecutivo Mercantil mal Publicado. 1 Acdo. Núm. Exp. 944/2022.

Paredes Villegas Sandra Teresita y Otro vs. García Isunza Jorge de Jesús. Controversias de Arrendamiento Civil Susp. Definitiva. 1 Acdo. Núm. Exp. 340/2012.

Paredes Villegas Sandra Teresita y Otro vs. García Isunza Jorge de Jesús. Controversias de Arrendamiento Civil 2 Acdos. en Amparo. Núm. Exp. 340/2012 428/2025- Viii.

Ponce Sánchez Diego. Ord. Civil Previo. 2 Acdos. en Amparo. Núm. Exp. 600/2025 Bis. 1 600/2025.

Ramírez Zapata Margarita vs. Inmobiliaria Francisco Martínez S.A. Ord. Civil 1 Acdo. Núm. Exp. 250/2025.

Sánchez Arreguín Lucía Guadalupe su Sucesión vs. Macedo Chávez Martín. Ord. Civil 2 Acdos. Núm. Exp. 952/2024.

Sánchez García Ashly Paola vs. García Domínguez Edgar. Controversias de Arrendamiento Civil 2 Acdos. Núm. Exp. 748/2024.

SOLO CONSULTA
SOLO CONSULTA
SOLO CONSULTA

Servicio de Administración y Enajenación de Bienes vs. Eduardo Loaiza Valencia y Yadira Flores García. Ord. Mercantil 1 Acdo. Núm. Exp. 570/2017.

Solís Pereya Teresa y También Conocida como María Teresa Solís Pereya vs. Sánchez González Noé David. Controversias de Arrendamiento Civil 1 Acdo. Núm. Exp. 1138/2024.

Talvic Construcciones S.A. de C.V. vs. Industrias Power Cem S de R. L. Ord. Mercantil 1 Acdo. Núm. Exp. 1022/2017 Tomo II.

Téllez Martínez Virginia vs. Espino Orta Manuel. Ord. Civil 1 Acdo. Núm. Exp. 1814/2024.

Time University S.A. de C.V. vs. González Celestino Roberto. Ejecutivo Mercantil 1 Acdo. Núm. Exp. 164/2024.

Torres Ramírez Jesús vs. Ugarte Alegre Raúl. Ejecutivo Cuantía Menor Mercantil 1 Acdo. Núm. Exp. 1742/2024.

Volkswagen Leasing S.A. vs. Trejo Alcalá Omar Alirio. Ejecutivo Mercantil Expedientillo. 1 Acdo. en Expedientillo. Núm. Exp. 188/2025.

Yolanda Emma Olivo Arroyo en su Carácter de Socio Accionista de la Moral Yomoga S.A. de C.V. y Luis Omar Casas Martínez en su Carácter de Socio Accionista de la Moral Yomoga S.A. de C.V. vs. Fong Báeza Sergio Enrique y Sergio Fong Báeza Socio Accionista de la Moral Yomoga S.A. de C.V. Ord. Mercantil 1 Acdo. Núm. Exp. 968/2024.

Zárate Carmona Evangelina su Sucesión y Carmona Vda. de Zárate Esperanza su Sucesión y Esperanza Carmona Pastrana vs. Zárate Carmona Esperanza su Sucesión y Esperanza Zárate de Jiménez. Ord. Civil 1 Acdo. Núm. Exp. 608/2024.

AUDIENCIA

Instituto del Fondo Nacional de la Vivienda para los Trabajadores vs. Reynaga Vázquez Guadalupe. Especial Hipotecario Civil. 1 Audiencia. Núm. Exp. 1162/2024.

López Castro Elsa Elena vs. Lavíno Rodríguez Beatriz y Gilberto Garfias Cruz. Aud. Controversias de Arrendamiento Civil. 1 Audiencia. Núm. Exp. 80/2014.

SENTENCIAS DEFINITIVAS DEL 12 DE MAYO DEL 2025

HSBC México S.A., Institución de Banca Múltiple, Grupo Financiero HSBC División Fiduciaria en su Carácter de Fiduciario en el Fideicomiso No. F/234036 vs. María Judith Flores González. Ord. Civil Sent. Def. 1 Núm. Exp. 1202/2017

SENTENCIA INTERLOCUTORIA

Bárcena Sobrino Sergio Arturo vs. Pardo Macías Edith Elia. Ejecutivo Mercantil Sent. Interl. 1 Núm. Exp. 398/2024

Proceso de Ingeniería y Control, S.A. vs. Romero Guevara. Yéssica Isis. Ejecutivo Civil Sent. Interl. 1 Sent. Inter. en Incidente. Núm. Exp. 1232/2019 Inc. de Liquidación de Intereses

Sociedad Hipotecaria Federal, S.N.C. Institución de Banca de Desarrollo en su Carácter de Fiduciaria en el Fondo de Operación y Financiamiento Bancario a la Vivienda vs. Martínez Hernández Teodoria y Otro. Especial Hipotecario Civil Sent. Interl. 1 Núm. Exp. 636/2008 Tomo Ii

EL SECRETARIO DE ACUERDOS
LIC. DAVID LÓPEZ MORA

VIGÉSIMO TERCERO DE LO CIVIL

SECRETARÍA "A"
ACUERDOS DEL 12 DE MAYO DEL 2025

Álvarez Ávalos Julio César vs. Camarena Chávez Fabiola Vanessa. Ord. Civil 1 Acdo. Núm. Exp. 441/2020.

Auto Amecah S.A. de C.V. vs. Badillo Quiroz Esteban Pedro y Badillo Quiroz Lucero del Rocío y Badillo Quiroz Olivia. Ejecutivo Mercantil 1 Acdo. Núm. Exp. 961/2022.

Banco Mercantil del Norte, S.A. Institución de Banca Múltiple, Grupo Financiero Banorte vs. Narda Santana Cruz. Especial Hipotecario Civil 1 Acdo. Núm. Exp. 403/2019.

Banco Mercantil del Norte, S.A. de C.V., Institución de Banca Múltiple, Grupo Financiero Banorte vs. Miguel Ángel Cedillo Paredes. Especial Hipotecario Civil 1 Acdo. Núm. Exp. 1059/2014 Tomo II.

Banco Mercantil del Norte, Sociedad Anónima Institución de Banca Múltiple, Grupo Financiero Banorte vs. Hilario Meza Fermín. Especial Hipotecario Civil 2 Acdos. Núm. Exp. 107/2021.

Banco Santander México, S.A., Institución de Banca Múltiple Grupo Financiero Santander México vs. Tradeco Infraestructura, S.A. de C.V., Tradeco Industrial, S.A. de C.V., Inovaciones Técnicas en Cimentación, S.A. de C.V., Grupo Tradeco, S.A. de C.V., Tradeco Urbana, S.A. de C.V., Martínez Urmeneta Federico Alberto, Toscano del Olmo Sergio, Orozco Unzueta Hilario de Jesús, Laclette Macías Yves Loustalot y Espinoza Guzmán David Ignacio. Ejecutivo Civil Auto en Cuad. de Amparo. 1 Acdo. en Amparo. Núm. Exp. 397/2020 Amparo 1529/2023.

Banco del Bajío S.A. Institución de Banca Múltiple como Fiduciario Sustituto de Banco vs. Arteaga García Daniel Kimm. Ejecutivo Mercantil 1 Acdo. Núm. Exp. 651/2024.

Banco del Bajío, S.A. Institución de Banca Múltiple vs. Itzel Alejandra Hernández López, Bryan Javier Reyes Yáñez, Alda Systems, Sociedad Anónima de Capital Variable, Logimext, Sociedad Anónima de Capital Variable, Mario Alberto Aguilar Troncoso, Marco Daniel Vega Romero, Virgilio Evangelista Jiménez y Ricardo Agredano Chagoya. Ejecutivo Mercantil 1 Acdo. Núm. Exp. 671/2019.

Banco del Bajío S.A. Institución de Banca Múltiple vs. Albarroz Sociedad de Producción Rural de Responsabilidad Limitada y Otros. Ejecutivo Civil Puesta a Disposición. 1 Acdo. Núm. Exp. 49/2007 Tomo II.

BBVA Bancomer, S.A. Institución de Banca Múltiple, Grupo Financiero BBVA Bancomer vs. Rafael Arcángel Cocom Uicab. Especial Hipotecario Civil 1 Acdo. Núm. Exp. 615/2016.

Bonilla Ríos Araceli vs. Bonilla Dower Pedro Juan. Ord. Civil Expedientillo. 1 Acdo. en Expedientillo. Núm. Exp. 855/2024.

Brugger Parkman Juan Daniel vs. Operadora de Hospitales Ángeles, S.A. de C.V. y Revilla Pacheco Francisco Rafael. Ord. Civil 1 Acdo. Núm. Exp. 857/2023.

Cabañas Martínez Pascual vs. Fernando Castillo Rodríguez. Ejecutivo Cuantía Menor Mercantil 3 Acdos. Núm. Exp. 1501/2024.

Camacho Hermenegildo María Magdalena vs. Bonifacio Alberto Martínez José. Ejecutivo Cuantía Menor Mercantil 1 Acdo. Núm. Exp. 1519/2024.

Condominio Ubicado en Calle Providencia, Número un Mil Ciento Veinticinco, Colonia del Valle, Alcaldía Benito Juárez, Ciudad de México vs. José Gabriel Pomposo Jiménez y Claudia de la Peña Lemoine. Vía Ejecutiva Cuantía Menor Civil 1 Acdo. Núm. Exp. 1497/2024 Segundo Tomo.

Daimler Financial Services México S de R.L. de C.V. vs. Aguilar Lemus Ramón Gerardo. Especial Mercantil Mercantil 1 Acdo. Núm. Exp. 1851/2024.

Franco Romero Isidro Candelario Manuel vs. Adriana Laura Mejía Villela y Brisa Daniel Bañuelos Mejía. Ejecutivo Mercantil 1 Acdo. Núm. Exp. 713/2019.

Hernández Careaga Ricardo vs. Rodolfo S. Ramos López y Sanatorio San Hipólito S.A. de C.V. Ord. Civil Exp. Principal. 1 Acdo. en Expedientillo. Núm. Exp. 517/2022 Expedientillo.

Hernández García Beatriz Eugenia vs. Luis Alberto Chavarría Rodríguez, Vianey Guadalupe Paniagua Martínez y Raúl Eduardo Cano Jiménez. Ord. Civil 2 Acdos. Núm. Exp. 111/2017 Tomo II.

Ion Financiera Sapi de C.V. Sofom Er vs. Ramírez López Oswaldo. Especial Hipotecario Civil 1 Acdo. Núm. Exp. 323/2024.

Linaje y Díaz María Guadalupe Julieta vs. Ramírez Plascencia Juan Antonio y Plascencia Hurtado María de Jesús. Controversias de Arrendamiento Civil 3 Acdos. Núm. Exp. 699/2023.

Matus Fuentes Manuel Cicerón vs. Alfie Serur Isaac. Ord. Civil 2 Acdos. Núm. Exp. 315/2024.

Ochoa Aviña Nora Natividad vs. Tognola Solares Marco. Especial Hipotecario Civil 1 Acdo. Núm. Exp. 177/2017 Tomo III.

Proyectos Ademantine, S.A. de C.V. Sociedad Financiera de Objeto Múltiple, Entidad No Regulada antes Scotiabank Inverlat, S.A., Institución de Banca Múltiple, Grupo Financiero Scotiabank Inverlat vs. Ricardo Díaz Soto. Especial Hipotecario Civil 1 Acdo. Núm. Exp. 1357/2008 Tomo II.

Ramírez Buendía Vianet Angélica y Ramírez Buendía Raúl y Ramírez Buendía David Abelardo vs. Ramírez Buendía Manuel Jacobo. Controversias de Arrendamiento Civil 1 Acdo. Núm. Exp. 1179/2024.

Rodríguez Reyes María su Sucesión y y-o. María Altagracia Rodríguez y Reyes y-o. María Altagracia Rodríguez Reyes y-o. Ma Altagracia Rodríguez de Calvillo y-o. María Rodríguez Vda. de Calvillo vs. Jiménez Vega Alicia. Ord. Civil 1 Acdo. Núm. Exp. 143/2025.

Ruíz Peregrino Patricia Esmeralda vs. Crispín Solorio Quintana. Ejecutivo Cuantía Menor Mercantil Auto en Expdllo. Cuad. de Amparo. 1 Acdo. 1 Acdo. en Expedientillo. Núm. Exp. 1465/2024.

Saucedo Monarque Esther y Méndez Ibarra Rogelio vs. Gutiérrez Guadalupe Elizabeth. Ord. Civil Auto en Cuad. de Amparo. 1 Acdo. en Amparo. Núm. Exp. 1791/2024 616/2025.

SOLO CONSULTA
SOLO CONSULTA
SOLO CONSULTA

Time University S.A. de C.V. y antes Publicaciones Interactivas S.A. de C.V. y Anteriormente Ediciones Culturales Internacionales S.A. de C.V. vs. García Peña Soledad. Ejecutivo Mercantil 1 Acdo. Núm. Exp. 37/2025.

Vargas Vargas Enrique. Ejecutivo Mercantil 1 Acdo. Núm. Exp. 1041/2007 Tomo IV.

Zamora Silva José Bernardo vs. Suárez Ortega Guadalupe Irma. Ord. Civil 1 Acdo. Núm. Exp. 581/2024.

Del Castillo Elorza Fernando vs. Ortiz Fernández Moisés y Nagel León Guadalupe. Providencias Precautorias Mercantil 1 Acdo. Núm. Exp. 749/2023.

NO PUBLICADOS

Banco Santander México, S.A., Institución de Banca Múltiple Grupo Financiero Santander México vs. Tradeco Infraestructura, S.A. de C.V., Tradeco Industrial, S.A. de C.V., Inovaciones Técnicas en Cimentación, S.A. de C.V., Grupo Tradeco, S.A. de C.V., Tradeco Urbana, S.A. de C.V., Martínez Urmeneta Federico Alberto, Toscano del Olmo Sergio, Orozco Unzueta Hilario de Jesús, Laclette Macias Yves Loustalot y Espinoza Guzmán David Ignacio. Ejecutivo Civil Acdo. no Publ. de su Fecha Cuad. de Amp. 1 Acdo. en Amparo. Núm. Exp. 397/2020 Amparo 831/2023-I.

AUDIENCIA

Filisola Rayón Jesús Ignacio y Fernández Carpintero Reina Dolores vs. María Concepción García Vargas. Aud. Previa de Concil. y Excepciones Procesales Ord. Civil. 1 Audiencia. Núm. Exp. 897/2018.

Gómez Jiménez Susano vs. Gómez Ramírez Francisco y Gómez de Palacio Guadalupe. Ord. Civil. 1 Audiencia. Núm. Exp. 969/2024.

Hernández Ortiz Ricardo vs. Márquez Castillo Rodrigo. Medios Preparatorios Civil. 1 Audiencia. Núm. Exp. 149/2025.

SENTENCIA DEFINITIVA

Universidad del Distrito Federal, S.C. vs. Bermejo Quezada Eduardo Juicio: Ord. Civ. Núm. Exp.61/2024

LA SECRETARIA DE ACUERDOS
LIC. LOURDES REGINA GERMAN

SECRETARÍA "B"
ACUERDOS DEL 12 DE MAYO DEL 2025

4e Global S.A. P. I. de C.V. vs. Hugo César Villanueva Mora. Ejecutivo Cuantía Menor Mercantil Desahogo de Vista. 1 Acdo. en Tercería. Núm. Exp. 1492/2024.

Arrangoiz Bringas Gonzalo, Cesionario de Roberto López Vides vs. Elena Capetillo Piña su Sucesión. Ord. Mercantil Vista. 1 Acdo. Núm. Exp. 570/2016 Tomo V.

Asesoría Administrativa Profesional, S.A. de C.V. vs. Francisca Plaza Lara, Miguel López Rodríguez, Patricia Bautista Méndez, Juana Soledad Granados Villegas, Benitohernández Barrera, Marcos Velasco Cruz, Laura Gutiérrez Domínguez, Juan Carlos Martínez Hernández, Ángela Yáñez Retana, Florencio Santana Martínez, Irene Torres Flores, Armando Arriaga Mediana, Miguel Diego Pérez, Sergio Quezada Vázquez, Ricardo Rivera Ramírez, Arturo Neri Sanabria, Juan Roberto Salazar Olvera, Carlos Enrique Granados Villegas, Rosa Antonia Yáñez Valladolid, y Otros. Ord. Civil Sin Conformidad. 7 Acdos. Núm. Exp. 1124/2015 Bis. 2 Tomo II.

Autofinanciamiento México S.A. de C.V. vs. Mandujano Guerrero Luciano, Mandujano Guerrero Antonio, y Roldán Carreola Aurora. Ejecutivo Cuantía Menor Mercantil Copias. 1 Acdo. Núm. Exp. 1448/2024.

Banco Inbursa S.A. Institución de Banca Múltiple Grupo Financiero Inbursa vs. Juana Lrena Anaya Méndez. Especial Hipotecario Civil Sin Conformidad. 1 Acdo. Núm. Exp. 736/2019 Tomo II.

Banco Mercantil del Norte S.A. Institución de Banca Múltiple, Grupo Financiero Banorte vs. Omar Augusto Novelo Pérez. Especial Hipotecario Civil Elaboración de Exhorto. 1 Acdo. Núm. Exp. 430/2010 Tomo II.

Banco Mercantil del Norte, S.A. Institución de Banca Múltiple, Grupo Financiero Banorte antes Hipotecaria Nacional, S.A. de C.V., Sociedad Financiera de Objeto Múltiple, Entidad Regulada, Grupo Financiero BBVA Bancomer vs. María del Rosio Nava Mendoza. Especial Hipotecario Civil Rebeldia. 1 Acdo. Núm. Exp. 1572/2010 Tomo III.

Banco Santander México S.A. Institución de Banca Múltiple Grupo Financiero Santander México vs. Altiplano Queretano Sapi de C.V. y Velten Funcia Mariano. Providencias Precautorias Mercantil Estarse a Constancias. 1 Acdo. Núm. Exp. 1092/2022.

Briseño Alva Juan y Rosas Echeverría María Angélica vs. Alva Delgado Leonor y López Coca Raúl y López Zenaida Josefina y Zenadida López Cruz y C Director del Registro Público de la Propiedad y del Comercio de la Ciudad de México. Ord. Civil Desistimiento. 1 Acdo. Núm. Exp. 560/2024.

César González Cortés vs. Jahir Padilla Ramos. Ejecutivo Cuantía Menor Mercantil Vista. 1 Acdo. Núm. Exp. 1538/2024.

Cobo Losey Álvarez Juan Carlos vs. Cohen Chaiyo Moisés. Controversias de Arrendamiento Civil Vista. 2 Acdos. Núm. Exp. 1204/2024.

Cruz Onaga José Luis antes Controladora de Carteras Mexicanas Especiales, S. de R. L. de C.V. vs. Salvador Salman Barrón. Ord. Civil 1 Acdo. Núm. Exp. 974/2012 Tomo Tres.

Csck 12 México, S. de R. L. de C.V. vs. Guadalupe Páez García y David Iván García García. Especial Hipotecario Civil Inactividad. 1 Acdo. en Expedientillo. Núm. Exp. 850/2014.

Dessetec Desarrollo de Sistemas, S.A. de C.V. vs. Luis Alonso Espinosa Poox. Especial Hipotecario Civil Ratificación. 1 Acdo. Núm. Exp. 110/2017.

Flores Madrid Iván vs. Grupo Mexicano de Seguros S.A. de C.V. Ord. Civil Estarse a Constancias. 2 Acdos. Núm. Exp. 818/2023 Tomo II.

Ge Vivienda Propia, S. C vs. María Elena Rojas Hernández. Ord. Mercantil Apelación. 1 Acdo. Núm. Exp. 264/2016.

González Ascencio Manuel vs. Seguros Inbursa S.A. Grupo Financiero Inbursa. Ord. Civil No Publicado. 1 Acdo. Núm. Exp. 1094/2024.

Herrera Delgado Angélica vs. Torres Alonso Florentina María Guadalupe. Ord. Civil 1 Acdo. Núm. Exp. 1106/2019.

HSBC México Sociedad Anónima Institución de Banca Múltiple Grupo Financiero HSBC División Fiduciaria Única y Exclusivamente en su Carácter de Fiduciario en el Contrato de Fideicomiso Irrevocable de Administración F 262757 vs. Martínez Calderón Aurora. Especial Hipotecario Civil Razón Actuarial. 1 Acdo. Núm. Exp. 1132/2023.

HSBC México, Sociedad Anónima Institución de Banca Múltiple Grupo Financiero HSBC vs. Morlett Córdova Silvana. Especial Hipotecario Civil Causa Ejecutoria. 1 Acdo. Núm. Exp. 878/2021 Tomo II.

Imagen Radio Comercial S.A. de C.V. vs. Guillermo Rodríguez Gabriel Eduardo. Ejecutivo Mercantil Copias. 1 Acdo. Núm. Exp. 572/2022.

Infraestructura Eléctrica y Telecomunicaciones S.A. de C.V. vs. Orca Desarrollos Inmobiliarios S.A. de C.V., y Espíndola Bustillos Miguel Ángel y Notario Público Número 120 del Distrito Federal y del Patrimonio Inmobiliario Federal. Ord. Civil Contestación de Oficio. 2 Acdos. Núm. Exp. 1300/2019 Tomo Tres.

Ingram Micro México S.A. de C.V. vs. Ingeniería Pedagógica y Didactica S.A. de C.V. Ejecutivo Civil Desahogo de Vista. 1 Acdo. Núm. Exp. 754/2002.

Inmobiliaria Mejgar, S.A. de C.V. vs. David Rogelio Fernández Ortiz y Andrea Hernández Soto. Ord. Civil Auto en Cuad. de Amparo. 1 Acdo. en Amparo. Núm. Exp. 284/2017 280/2025- VIII Naucalpan.

Margarita de la Fuente y Oliver. Ord. Civil Acdo. en Expdllo. Cuad. de Amparo. 1 Acdo. en Expedientillo. Núm. Exp. 884/2017 Amparo 1296/2024- II.

Martínez Calvillo Silvia vs. Hipotecaria Vértiz S.A. de C.V., Sociedad Financiera de Objeto Limitado División Fiduciaria. Ord. Mercantil Acuerdo. 1 Acdo. Núm. Exp. 844/2017 Tomo Dos.

Navarro Soto Óscar Francisco vs. Cohen Caltum Alicia y Restaurantes Vpn S.A. P. I. de C.V. Ord. Mercantil 1 Acdo. Núm. Exp. 338/2021.

Navarro Soto Óscar Francisco vs. Cohen Caltum Alicia y Restaurantes Vpn S.A. P. I. de C.V. Ord. Mercantil 2 Acdos. Núm. Exp. 338/2021 Tomo Dos.

Pardinas Graue María Teresa vs. Paradise Interlomas, S. de R. L. de C.V. Ord. Civil Elaboración de Cedula. 2 Acdos. Núm. Exp. 624/2020.

Ramírez Román Santiago y Ramos González Emilia y Ramírez Ramos Miguel vs. Grupo Mexicano de Seguros S.A. de C.V. Ord. Civil Estarse a Constancias. 1 Acdo. Núm. Exp. 872/2024.

Rodríguez Cano María Cristina vs. Martínez Rodríguez Elizabeth y Martínez Espinosa María del Rocío. Controversias de Arrendamiento Civil 2 Acdos. Núm. Exp. 998/2024.

SOLO CONSULTA
SOLO CONSULTA
SOLO CONSULTA

Salazar Parrilla Aída vs. Salazar Parrillo Aidéla. Ord. Civil Ratificación. 1 Acdo. Núm. Exp. 180/2021.

Sánchez y Morales Irma vs. Torres Haro Emmanuel y Calderón Castro Graciela Guadalupe y Pallares Calderón Lorena. Vía de Apremio Civil Se Reserva. 2 Acdos. Núm. Exp. 242/2024.

Santiago Inmuebles S.A. de C.V. vs. Banca Mifel Sociedad Anónima de Banca Múltiple Grupo Financiero Mifel División Fiduciaria que Es la Fiduciaria del Fideicomiso 1186 2010. Providencias Precautorias Civil Auto en Cuad. de Amparo. 1 Acdo. en Amparo. Núm. Exp. 932/2021 Amparo 954/2024- IV.

Tekno Wood S. de R. L. de C.V. vs. Seguros Atlas, S.A. y Corporativo la Bici S.A. de C.V. Ord. Civil Aud. de Conciliación. 1 Acdo. Núm. Exp. 428/2023 Tomo Dos.

Tovar Pulido Andrés vs. Imagen Estudios Poductora S.A. de C.V. y Grupo Imagen Medios de Comunicación S.A. de C.V. Ord. Civil 2 Acdos. Núm. Exp. 1374/2024 Tomo Tres.

Velasco Barajas Elizabeth Margarita vs. Martínez Silva María del Carmen y Velasco Martínez Ana Elizabeth y Velasco Martínez Mariana. Ord. Civil Manifestaciones. 1 Acdo. Núm. Exp. 790/2023 Tomo II.

Victoria Ramírez Roberto Carlos vs. Montoya Hernández Diana Marisol. Ejecutivo Mercantil Elaboración de Cedula. 1 Acdo. Núm. Exp. 6/2025.

Zapata Cárdenas Juan Javier vs. Ramos Murguía Eduardo y Velasco Téllez Liliana y Ramos Murguía Alejandro. Ord. Civil Desahogo de Vista. 2 Acdos. Núm. Exp. 1256/2024 Tomo II.

NO PUBLICADOS

Cotemar, S.A. de C.V. vs. Arendal, S. de R. L. de C.V. Medios Preparatorios Mercantil Auto en Cuad. de Amparo. 1 Acdo. en Amparo. Núm. Exp. 1258/2023 Amparo 493/2024 Arendal Srl de C.V.

González Ascencio Manuel vs. Seguros Inbursa S.A. Grupo Financiero Inbursa. Ord. Civil No Publicado. 8 Acdos. Núm. Exp. 1094/2024.

AUDIENCIA

González Ascencio Manuel vs. Seguros Inbursa S.A. Grupo Financiero Inbursa. Ord. Civil. 1 Audiencia. Núm. Exp. 1094/2024.

Yave Smart Lending Spv Sociedad Anónima Promotora de Inversión de Capital Variable Sociedad Financiera de Objeto Múltiple Entidad No Regulada vs. Valencia Moreno Jaime. Especial Hipotecario Civil. 1 Audiencia. Núm. Exp. 1644/2024 Tomo Dos.

LA SECRETARIA DE ACUERDOS
LIC. BEATRIZ CRUZ VILLANUEVA

VIGÉSIMO CUARTO DE LO CIVIL

SECRETARÍA "A"
ACUERDOS DEL 12 DE MAYO DEL 2025

Alvarado Miranda Jorge Arturo vs. Jiménez Valle Crecenciano y a Quien También Se Le Conoce como Crescenciano Jiménez Valle y Pérez Gutiérrez Margarita. Ord. Civil 2 Acdos. Núm. Exp. 147/2025.

Andrade Aguilar Jaime vs. Vega Oros Enrique y C Director del Registro Público de la Propiedad y de Comercio de la Ciudad de México. Ord. Civil 1 Acdo. Núm. Exp. 937/2023.

Armenta Sánchez Juan Ricardo vs. María de Lourdes Ruíz Cárdenas y Otro. Especial Hipotecario Civil 1 Acdo. Núm. Exp. 235/1999 Tomo Tres.

Arrendadora y Factor Banorte, S.A. de C.V. Sociedad Financiera de Objeto Múltiple, Entidad Regulada, Grupo Financiero Banorte vs. Millán Maldonado Pedro Graciano y Otra. Especial Hipotecario Civil 1 Acdo. Núm. Exp. 397/2009 Tomo II.

Arreola Domínguez Daniel Iván vs. Grupo Mexicano de Seguros S.A. de C.V. Ord. Civil 5 Acdos. Núm. Exp. 879/2024 Tomo Dos.

Asesoría Legal Especializada Fega S.A. de C.V. (Antes)Banco Santander México, S.A. Institución de Banca Múltiple, Grupo Financiero Santander México vs. Reaco, S. de C.V., la Punta Outdoors, S.A. de C.V., Reacción Outdoors, S.A. de C.V., Álvarez Pintado Javier, Coufal Leaño Stephanie, Pm Expeditions, S.A. de C.V. y Fomento y Educación Ambiental, S.A. de C.V. Providencias Precautorias Mercantil Expedientillo. 1 Acdo. en Expedientillo. Núm. Exp. 17/2019.

Autofinanciamiento México S.A. de C.V. vs. Mayagoitia Cabañas Óscar Arturo y Almeida Cruz Guillermina. Ejecutivo Mercantil 1 Acdo. Núm. Exp. 17/2025.

Autofinanciamiento México, S.A. de C.V. vs. Moltalvo Vergara Marina. Ejecutivo Mercantil 1 Acdo. Núm. Exp. 13/2025.

Autofinanciamiento Mzd S.A. de C.V. vs. Navarro Esponda Sara Jockebed y Esponda García Maribel. Ejecutivo Mercantil 1 Acdo. Núm. Exp. 123/2022.

Briones Pérez Eloísa. Ord. Civil 1 Acdo. en Expedientillo. Núm. Exp. 381/2024 Expedientillo.

Camacho García Patricio Rubén vs. Bobadilla Aguilar Jorge Rogelio. Ord. Civil 1 Acdo. Núm. Exp. 973/2004 Tomo 3.

Cantú León, S.A. vs. Salazar Martínez Norma. Controversias de Arrendamiento Civil 1 Acdo. Núm. Exp. 3/2018.

Castañeda Brilanti María Cristina vs. Castañeda Brillanti Alma Rebeca Tamara, de Grupo Imagen Medios de Comunicación, S.A. de C.V., de Ddc, S.A. de C.V., de el Financiero Suscripciones, S.A. de C.V., el Financiero, y de el Universal Compañía Periodística Nacional, S.A. de C.V., Ord. Civil Turno. 1 Acdo. Núm. Exp. 985/2019.

Cedeño Puig Juan J vs. Cedeño Serda Julio y Sedeño Puig Julio. Ord. Mercantil 1 Acdo. en Amparo. Núm. Exp. 1109/2023 463/2025- Vii.

Cedeño Puig Juan J vs. Cedeño Serda Julio y Sedeño Puig Julio. Ord. Mercantil 2 Acdos. en Amparo. Núm. Exp. 1109/2023 479/2025- I.

Cedillo Mondragón Karen. Ord. Civil Expedientillo. 1 Acdo. en Amparo. Núm. Exp. 1182/2023 1182/2023- IV.

Chavarría Íñiguez Oliver vs. Fabrica de Dulces y Chocolates la Giralda S.A. de C.V. y Pérez Guerra Consuelo y Xolalpa Ramos Daniel Ulises y Teliz Santoyo Moisés. Ord. Mercantil 1 Acdo. Núm. Exp. 5/2024 Tomo Dos.

Contreras Mendoza Ofelio vs. Cabello Jiménez Alejandra y Director del Registro Público de la Propiedad y del Comercio de la Ciudad de México. Ord. Civil Turno. 1 Acdo. en Expedientillo. Núm. Exp. 543/2023.

Cortés Casanova Silvia Irma y Calderón López Santiago vs. Toledo Vidaña Silvia. Ord. Civil 1 Acdo. Núm. Exp. 1557/2024.

D Hovde Steven y D Hovde Eric vs. Scotiabank Inverlat Sa Institución de Banca Múltiple Grupo Financiero Scotiabank Inverlat División Fiduciariaisla Development México S de R.L. de Cvnorway Capital Corp. Ord. Civil 1 Acdo. Núm. Exp. 505/2021 Tomo Dos.

Damy González Bertha Patricia vs. Murray Santos Jorge Luis. Ejecutivo Mercantil 1 Acdo. Núm. Exp. 633/2016.

Espino Hernández Víctor Hugo vs. Mosqueda Ambia Rosa. Ord. Civil 1 Acdo. Núm. Exp. 789/2021 Tomo Cuatro.

Flexisoluciones Fsh Sociedad Anónima Promotora de Inversión de Capital Variable vs. Beis Multiservicios Sociedad Anónima de Capital Variable y Hernández Carbajal Bernardo y Multiservicios Suba Sociedad Anónima de Capital Variable y Suárez Monroy Israel y Suárez Monroy Carlos. Especial Hipotecario Civil Turno. 1 Acdo. en Expedientillo. Núm. Exp. 1283/2023.

García Garduño Gerardo Maphio vs. Pava Parra Nydia Yzney. Controversias de Arrendamiento Civil 1 Acdo. Núm. Exp. 609/2024.

García Mondragón Aurora vs. C Director del Registro Público de la Propiedad y de Comercio de la Ciudad de México y Rangel Pérez Vda. de Mora Enedina y Quien También Acostumbra a Utilizar Enedina Rangel Pérez. Ord. Civil 1 Acdo. Núm. Exp. 1033/2024.

Gómez Ruíz Arnulfo vs. Esteban Camacho José Luis y Licenciado Juan Cutberto Tenorio González Notario Público Número Veintitres del Estado de Michoacán y Juez Octavo de Lo Civil de la Ciudad de México y Instituto de la Función Registral Oficina Regional el Oro Estado de México. Ord. Civil 1 Acdo. Núm. Exp. 1713/2024.

Grupo Guikas, S.A. de C.V. vs. López Hernández Virginia. Ejecutivo Mercantil 1 Acdo. Núm. Exp. 1007/2014 Tomo III.

Guadarrama López Carlos vs. Inmobiliaria Centeno Sa y C Director del Registro Público de la Propiedad y de Comercio de la Ciudad de México. Ord. Civil 1 Acdo. Núm. Exp. 181/2025.

HSBC México, Sociedad Anónima, Institución de Banca Múltiple, Grupo Financiero HSBC, División Fiduciaria como Fiduciario del Fideicomiso Irrevocable F/253936 vs. García López Luis y Martínez Hernández Maribel. Especial Hipotecario Civil 1 Acdo. Núm. Exp. 71/2021.

HSBC México S.A. Institución de Banca Múltiple, División Fiduciaria, en su Carácter de Fiduciario del Fideicomiso Irrevocable Número F/247545 vs. Macías Morales Iván Joel y Pineda González Bertha Emilia. Vía de Apremio Civil 1 Acdo. Núm. Exp. 739/2018.

SOLO CONSULTA
SOLO CONSULTA
SOLO CONSULTA

HSBC México, S.A., Institución de Banca Múltiple, Grupo Financiero HSBC División Fiduciaria en su Carácter de Fiduciario en el Fideicomiso Irrevocable Número F/243264 vs. Torres Reza Karina Ivonne y Méndez Sosa Sergio Humberto. Especial Hipotecario Civil Turno. 1 Acdo. Núm. Exp. 493/2016.

Juárez García José Luis vs. Ortega Mireles Raúl Alberto. Ord. Civil 1 Acdo. Núm. Exp. 945/2024.

Lara Guevara Clara vs. Hernández de Gómez Benita y Gama Mariscal Eloy y C Director del Registro Público de la Propiedad y de Comercio de la Ciudad de México. Ord. Civil 2 Acdos. Núm. Exp. 1853/2024.

Loredo Martínez Pedro Inocente vs. Mendoza Alan Jorge Morlett. Ejecutivo Mercantil 1 Acdo. Núm. Exp. 55/2021 Tomo Dos.

Martínez Castro Juliana vs. Lozano López Aarón y C. Director del Registro Público de la Propiedad y de Comercio de la Ciudad de México. Ord. Civil Turno. 1 Acdo. en Expedientillo. Núm. Exp. 1307/2023.

Mejía Estrada J Jesús vs. Román Carballo Emmanuel. Ord. Civil 1 Acdo. Núm. Exp. 1223/2024.

Miranda de la Luz Gabriel vs. Gutiérrez Téllez María Arely. Ejecutivo Mercantil 1 Acdo. Núm. Exp. 1681/2024.

Montes de Oca García Gonzalo su Sucesión y García Hernández Vicenta su Sucesión vs. Ferrekuper S.A. de C.V. y Kupersmit Sclar Mauricio. Controversias de Arrendamiento Civil 1 Acdo. Núm. Exp. 419/2023.

Morgado Palomino María Patricia y Morgado Palomino Bertha Lucero y Morgado Palomino María Guadalupe y Morgado Palomino Antonia Verónica y Muñoz Morgado León Melquisedec vs. Arévalo Salgado María Teresa y Salgado Aguilera Minerva Berenice. Controversias de Arrendamiento Civil 1 Acdo. Núm. Exp. 1657/2024.

Nacional Financiera, Sociedad Nacional de Crédito, Institución de Banca de Desarrollo, en su Carácter de Fiduciaria del Fideicomiso Denominado Fondo de Capitalización e Inversión del Sector Rural (Focir) vs. Chávez Ibuado Luis Alfonso y Empacadora de Carnes Gilta, Sociedad Anónima de Capital Variable. Especial Hipotecario Civil Expedientillo. 1 Acdo. en Expedientillo. Núm. Exp. 211/2021.

Nieves Olivares Érica vs. Seguros Inbursa Sa Grupo Financiero Inbursa. Ord. Civil 1 Acdo. Núm. Exp. 1097/2023.

Núñez Arámburu Guillermo vs. Atilano Vera Leticia y Bernal Crisistomo Margarito y C Director del Registro Público de la Propiedad y de Comercio de la Ciudad de México. Ord. Civil 1 Acdo. Núm. Exp. 1881/2024.

Padilla Aguilar Paul vs. Chavarría Jiménez Tomasa Dominga y Director del Registro Público de la Propiedad y del Comercio de la Ciudad de México. Ord. Civil 1 Acdo. Núm. Exp. 1279/2022.

Palma del Valle Alma Ericka Patricia vs. Azuara Martínez Rubén y Campos Medrano Karla Gabriela y C Director del Registro Público de la Propiedad y del Comercio de la Ciudad de México. Ord. Civil 1 Acdo. Núm. Exp. 1299/2023.

Paredes Ojeda Adriana Helena y Laila Bouziri Nadia vs. Rodríguez Sánchez Samuel Gerardo y Vargas Ortiz María Teresa. Especial Hipotecario Civil 1 Acdo. Núm. Exp. 1033/2017 Tomo Dos.

Ptoyecto Adamantine vs. Rubén Ayala. Ord. Civil Expedientillo. 1 Acdo. en Expedientillo_Expediente_No_Conocido. Núm. Exp. 469/2020.

Remolina Sánchez Claudio Fernando y Arregui Ibarra Fernando y Arriba Leasing S.A. de C.V. vs. Balderas 136 S.A. de C.V. y García Polanco Pedro Gerardo. Medios Preparatorios Civil 1 Acdo. Núm. Exp. 1185/2022.

Restaurantes Costera, S.A. de C.V. vs. Banco Santander (México), S.A., Institución de Banca Múltiple, Grupo Financiero Santander. Ord. Mercantil Expedientillo. 1 Acdo. en Amparo. Núm. Exp. 1191/2017 Dc 53/2024.

Rivera Aguilar Carmen vs. Lara Flores Teódulo y C Director del Registro Público de la Propiedad y de Comercio de la Ciudad de México. Ord. Civil 1 Acdo. Núm. Exp. 161/2025.

Rodríguez Zapata Haydee, Rodríguez Zapata Sonia, Rodríguez Zapata Jorge Humberto y Rodríguez Zapata Gerardo vs. Rodríguez Zapata Elsa María. Ord. Civil 5 Acdos. Núm. Exp. 1111/2019.

Rodríguez Beltrán y Campos Artemisa vs. Muñoz Montiel Adela, Holy- F, S.A. de C.V. y Rodríguez Beltrán Campos Manuel También Conocido como Rodríguez Bletran y Campos Manuel. Controversias de Arrendamiento Civil Turno. 1 Acdo. en Expedientillo. Núm. Exp. 195/2020.

Roldán Cerón Noemí vs. Romero Hernández Dolores Catalina. Ejecutivo Mercantil 1 Acdo. Núm. Exp. 1337/2023.

Rueda Martínez María Ana vs. Rodríguez Suárez Juan y C Director del Registro Público de la Propiedad y de Comercio de la Ciudad de México. Ord. Civil 1 Acdo. Núm. Exp. 1811/2024.

Sánchez Pérez Lia del Pilar vs. Román Arroyo Enrique Rafael Otilio. Ord. Civil 2 Acdos. Núm. Exp. 601/2024.

Santiago Angulo Cleofas vs. Olivia y Galván Siguenza Ma Enriqueta y C Director del Registro Público de la Propiedad y de Comercio de la Ciudad de México. Ord. Civil 1 Acdo. Núm. Exp. 1835/2024.

Santis Cruz Luz Marvela y Rodríguez Santiz Heymy Lizzett vs. Grupo Mexicano de Seguros S.A. de C.V. Ord. Civil 2 Acdos. Núm. Exp. 825/2023.

Secreto. Ejecutivo Mercantil Turno. 1 Acdo. Núm. Exp. 127/2023.

Secreto. Ejecutivo Mercantil 1 Acdo. Núm. Exp. 1661/2024.

Terpel del Norte, S.A. de C.V. vs. Trend Clothiers, S. de R. L. de C.V. y Sacal Fallena Marcos y Jassan Djaddah Isaac y Sacal Fallena Moisés. Ejecutivo Mercantil Exhorto. 1 Acdo. Núm. Exp. 423/2022.

Tirado Aguirre Rocío Guadalupe. Ord. Civil Expedientillo. 1 Acdo. en Amparo. Núm. Exp. 527/2024 527/2024.

Urban Guzmán David Enrique vs. García Martínez Antonio Abad y Rodríguez Morales Joel. Ord. Civil 2 Acdos. en Expedientillo. Núm. Exp. 283/2020.

Vicario Veloz Martín su Sucesioin vs. Valencia Farías Ma Alejandra. Ord. Civil Expedientillo. 2 Acdos. Núm. Exp. 191/2023.

Zane Aponte J Luis vs. Inmuebles Pridi Sa y Director del Registro Público de la Propiedad y del Comercio de la Ciudad de México. Ord. Civil 1 Acdo. Núm. Exp. 873/2022.

Zúñiga Hernández Guadalupe vs. De Martino Luis y Quien También Acostumbra Utilizar Luis de Martino Noriega y por Conducto de su Albacez Íñigo Andrés de Martino Somellera y C Director del Registro Público de la Propiedad y de Comercio de la Ciudad de México. Ord. Civil 1 Acdo. Núm. Exp. 1773/2024.

AUDIENCIA

García Gallegos Sandra y Carrillo García Alondra Pamela y Carrillo García Sandra Paola vs. Grupo Mexicano de Seguros S.A. de C.V. Aud. Previa Ord. Civil. 1 Audiencia. Núm. Exp. 1209/2024.

Juárez García José Luis vs. Ortega Mireles Raúl Alberto. Ord. Civil. 1 Audiencia. Núm. Exp. 945/2024.

Montes de Oca García Gonzalo su Sucesión y García Hernández Vicenta su Sucesión vs. Ferrekuper S.A. de C.V. y Kupersmit Sclar Mauricio. Controversias de Arrendamiento Civil. 1 Audiencia. Núm. Exp. 419/2023.

EL SECRETARIO DE ACUERDOS
LIC. LUIS ARTURO DENA ÁLVAREZ

SECRETARÍA "B"
ACUERDOS DEL 12 DE MAYO DEL 2025

2009 Inmuebles Productivos, Sociedad Anónima de Capital Variable vs. Ramírez Flores Juan Alejandro y Vivanco Suárez María del Cisne. Especial Hipotecario Civil 1 Acdo. Núm. Exp. 1066/2016.

Abc Capital, Sociedad Anónima, Institución de Banca Múltiple vs. Promotora Industrial Acuasistemas, S.A. de C.V. Especial Hipotecario Civil 1 Acdo. Núm. Exp. 1072/2016 Tomo II.

Acosta Carrasco Rubén vs. Laboratorios Columbia S.A. de C.V. Ejecutivo Mercantil Puesta. 2 Acdos. Núm. Exp. 1256/2018 Tomo Dos.

Administradora Fome 2, S. de R. L. de C.V. + vs. Artemio Gómez Jiménez. Especial Hipotecario Civil Acuerdo. 1 Acdo. en Expedientillo. Núm. Exp. 404/2024 Bis. 2.

Arellano Hernández Martha vs. C. Director del Registro Público de la Propiedad y de Comercio de la Ciudad de México y Arellano Moreno Filemón. Ord. Civil 1 Acdo. Núm. Exp. 1250/2023.

Autofinanciamiento Automotriz S.A. de C.V. vs. Ricardo Castillo Villafuerte y Angelina Villafuerte Cisneros. Ejecutivo Mercantil 1 Acdo. Núm. Exp. 34/2025.

Autofinanciamiento México S.A. de C.V. vs. Osorio López Hilarión Armando, Carrillo Castro Fernando Rubén, Velázquez Figueroa Miriam Berenice. Ejecutivo Mercantil 1 Acdo. Núm. Exp. 1304/2024.

Autofinanciamiento Mexicos. A. de C.V. vs. Marco Antonio Utrilla Tovar y Candelaria Padilla Gordillo. Ejecutivo Mercantil 1 Acdo. Núm. Exp. 1618/2024.

SOLO CONSULTA
SOLO CONSULTA
SOLO CONSULTA

Banco Inmobiliario Mexicano, S.A., Institución de Banca Múltiple vs. Torres Álvarez Graciela. Especial Hipotecario Civil 1 Acdo. Núm. Exp. 794/2015.

Banco Mercantil del Norte, S.A. Institución de Banca Múltiple, Gpo. Financiero Banorte vs. Sánchez Sorroza Heriberto y Otra. Especial Hipotecario Civil 1 Acdo. Núm. Exp. 694/2008 Tomo III.

Banco Mercantil del Norte, S.A., Institución de Banca Múltiple, Grupo Financiero Banorte vs. Hernández Martínez Melitón y Espinoza Aguilar Liliana Edith. Especial Hipotecario Civil 1 Acdo. Núm. Exp. 1246/2017.

Banco Mercantil del Norte, Sociedad Anónima, Institución de Banca Múltiple, Grupo Financiero Banorte vs. Espinosa Hernández Fernando Adrián. Especial Hipotecario Civil 1 Acdo. Núm. Exp. 732/2020 Tomo II.

Banco Santander México, Sociedad Anónima, Institución de Banca Múltiple, Grupo Financiero Santander México vs. The Basulto Company Cinema. Ejecutivo Mercantil 2 Acdos. en Amparo. Núm. Exp. 1438/2024 335/2025-V.

Banco Santander vs. The Basulto Company Cinema. Ejecutivo Mercantil Acuerdo. 1 Acdo. en Expedientillo. Núm. Exp. 1438/2024.

Banco Santander vs. The Basulto Company Cinema. Ejecutivo Mercantil 2 Acdos. en Amparo. Núm. Exp. 1438/2024 472/2025-II.

Banco Ve por más S.A. Institución de Banca Múltiple Grupo Financiero Ve por más vs. Malacara Martínez Blanca Estela y Ramírez Díaz Gustavo Luis Agustín. Ejecutivo Mercantil 2 Acdos. Núm. Exp. 482/2017.

Banco del Bajío Sa Institución de Banca Múltiple vs. Gutiérrez Hernández Luz Magali. Providencias Precautorias Mercantil 1 Acdo. Núm. Exp. 884/2023.

Carachure Rosales Alfonso vs. Grupo Mexicano de Seguros S.A. de C.V. Ord. Civil 2 Acdos. Núm. Exp. 1346/2023 Tomo II.

Cibanco, Sociedad Anónima, Institución de Banca Múltiple como Fiduciario en el Fideicomiso Número F/00430 vs. Real Cortés Marco Antonio y Martínez Moreno Patricia Lorena. Vía de Apremio Civil 1 Acdo. Núm. Exp. 12/2021.

Cienfuegos Cortez Isaac y Cienfuegos Cortez Sabina vs. Grupo Mexicano de Seguros S.A. de C.V. Ord. Civil 1 Acdo. Núm. Exp. 1726/2024 Tomo II.

Covarrubias Guzmán Adalberto vs. Montuy Hernández Carlos Darwin. Ejecutivo Mercantil 1 Acdo. Núm. Exp. 1334/2022.

Daimler Financial Services Sociedad Anónima de Capital Variable Sociedad Financiera de Objeto Mujltiple Entidad No Regulada vs. Operadora de Líneas de Transportes S.A. de C.V. y Fernández López Raúl Rolando y Fernández López Raúl. Ejecutivo Mercantil 1 Acdo. Núm. Exp. 38/2023.

Decarome Sociedad Anónima Promotora de Inversión de Capital Variable vs. Rojas Pérez Gustavo Alfonso y Otra. Esp. Hip. 1 Acdo. Núm. Exp. 438/2009.

Delgadillo Reyes Alicia vs. Super Abastos Centrales Comerciales S.A. de C.V. y Valencia Galindo Agustín y C Director del Registro Público de la Propiedad y de Comercio de la Ciudad de México. Ord. Civil 1 Acdo. Núm. Exp. 1770/2024.

Díaz Vargas Pedro y Díaz Herrera Lorenia vs. Trejo Jaramillo Lilia y Navarrete Mejía Santiago. Controversias de Arrendamiento Civil 2 Acdos. Núm. Exp. 1462/2024.

Enríquez Manuel Belisario y Cruz Moreno María de la Luz vs. Altamirano Toledo Carlos. Ord. Civil 1 Acdo. Núm. Exp. 412/2020.

Fierro Ramírez Graciela Olivia vs. Ramírez Ortiz María Concepción. Ord. Civil 1 Acdo. Núm. Exp. 256/2024.

García Pérez Félix vs. Inmuebles Pridi Sa y Director del Registro Público de la Propiedad y del Comercio de la Ciudad de México. Ord. Civil 3 Acdos. Núm. Exp. 154/2022.

García Torres Francisco Javier y de Jesús Hernández María Yolanda vs. Seguros Inbursa Sa Grupo Financiero Inbursa. Ord. Civil 1 Acdo. Núm. Exp. 204/2025.

Garduño Salazar Ernesto vs. C. Director del Registro Público de la Propiedad y de Comercio de la Ciudad de México y Jaime Ocampo Jesús y López Zúñiga Susana. Ord. Civil 1 Acdo. Núm. Exp. 1050/2023.

Gasca Castro Roberto vs. Valentín Gasca Miguel Ángel. Controversias de Arrendamiento Civil 1 Acdo. Núm. Exp. 1454/2024.

Gómez Becerril Érika vs. Núñez González Irma Adriana y de la Torre Núñez Lorena. Controversias de Arrendamiento Civil 1 Acdo. Núm. Exp. 1234/2024.

Gómez Rodríguez Leticia María Guadalupe vs. Nieto Fuentes José Alexandro y Loren Plett de la Sierra de Nieto Ana y Carmie Inmobiliaria Sa y C Director del Registro Público de la Propiedad y de Comercio de la Ciudad de México. Ord. Civil 1 Acdo. Núm. Exp. 168/2025.

González Sandoval Herlinda vs. Grupo Mexicano de Seguros S.A. de C.V. Ord. Civil 1 Acdo. Núm. Exp. 1222/2024 Tomo II.

González Vega Alejandro Ángel vs. Serrato Ruíz Manuel y Director del Registro Público de la Propiedad y de Comercio de la Ciudad de México. Ord. Civil 1 Acdo. Núm. Exp. 962/2023.

Grupo Inmobiliario y Constructor Calif S.A. de C.V. vs. Instituto de Seguridad y Servicios Sociales de Los Trabajadores del Estado. Ord. Civil 1 Acdo. Núm. Exp. 530/1999 Tomo Vii.

Inmobiliaria Haal, S.A. de C.V. vs. Operadora de Alimentos Cvs, S.A. de C.V. Controversias de Arrendamiento Civil 1 Acdo. Núm. Exp. 308/2020.

Jaimes Soriano Yennifer vs. Registrador Público de la Propiedad y del Comercio de la Ciudad de México. Especial de Matriculación Judicial Civil 1 Acdo. Núm. Exp. 688/2024.

Josefina vs. Paula. Ord. Civil 1 Acdo. Núm. Exp. 1028/2022.

Langenscheidt Fernández Patricia, Langenscheidt Fernández María del Carmen Cristina y Langenscheidt Fernández María del Rosario Beatriz vs. Grupo Restaurantero Dinar, S.A. de C.V., Gin Dinar, S.A. de C.V., Romero Cuevas María Gabriela Quien También Utiliza el Nombre de Ma. Gabriela Romero Cuevas. Controversias de Arrendamiento Civil 1 Acdo. Núm. Exp. 50/2021.

Lechuga Bengoa Amelia Francisca su Sucesión vs. Jesús Rafael Valeriano Vázquez, Mareli Rivera Pérez Gallardo, Mercedes Amézcua Lechuga y Marcela Pérez Gallardo. Ord. Civil 1 Acdo. Núm. Exp. 858/2016.

López Carrillo Esperanza su Sucesión vs. Kapra Ingeniería y Muestreos, S.A. de C.V. Especial Hipotecario Civil 1 Acdo. Núm. Exp. 680/2019.

Marín Miranda Aurelia vs. Valadez López Rosa y Campos Valadez Marcela y C Director del Registro Público de la Propiedad y de Comercio de la Ciudad de México. Ord. Civil 1 Acdo. Núm. Exp. 174/2025.

Martínez Aranda María de Los Ángeles vs. Martínez Gutiérrez Esperanza y Martínez Gutiérrez Ignacia y Martínez Gutiérrez María del Pilar y C Director del Registro Público de la Propiedad y de Comercio de la Ciudad de México. Ord. Civil 1 Acdo. Núm. Exp. 162/2025.

Mc Proyectos S.A. de C.V. vs. Industria de Refrescos S. de R. L. de C.V. Ord. Mercantil 1 Acdo. Núm. Exp. 1380/2019 Tomo II.

Miranda Ávila Carlos vs. Miranda Sixtos Víctor y Miranda Sixtos María Guadalupe. Ord. Civil 1 Acdo. Núm. Exp. 22/2022.

Mondragón Cortés César Álvaro vs. Vera Salazar Macario José su Sucesión y Vera Campos Verónica. Ord. Civil 1 Acdo. Núm. Exp. 1710/2024.

Muñoz Balvanera Margarita vs. Priego Ortiz su Sucesión Luis y Registro Público de la Propiedad y de Comercio de la Ciudad de México. Ord. Civil 2 Acdos. Núm. Exp. 1724/2024 Tomo II.

Ojeda Aguilar Edgar Leonardo. Ord. Civil 3 Acdos. en Amparo. Núm. Exp. 649/2025 649/2025.

Pérez Chara Odette vs. Nieto Fuentes José Alexandro y Loren Plett Sierra Nieto Ana y Asai Camacho Juan Manuel y C Director del Registro Público de la Propiedad y de Comercio de la Ciudad de México. Ord. Civil 1 Acdo. Núm. Exp. 172/2025.

Ponce Flores María Rosa y Ponce Flores Miguel Ángel vs. Flores Pacheco Ángela y C Director del Registro Público de la Propiedad y de Comercio de la Ciudad de México. Ord. Civil 2 Acdos. Núm. Exp. 182/2025.

Quintana Flores Emilio Heriberto vs. C Director del Registro Público de la Propiedad y de Comercio de la Ciudad de México y Flores Becerril Juana. Ord. Civil 2 Acdos. Núm. Exp. 1032/2024.

Rentería García Cristina Magdalena y Escalona Alarcón Roberto vs. Torres Pineda de Mendoza Ofelia y Quien También Acostumbra Utilizar el Nombre de Ofelia Torres Pinedad de Mendoza y Mendoza Flores Francisco Sebastián y Directora del Registro Público de la Propiedad y del Comercio de la Ciudad de México. Ord. Civil 1 Acdo. Núm. Exp. 876/2023.

Romero Salazar Jaime su Sucesión vs. Romero Silva Martha y Romero Silva Carmela. Juris. Voluntaria Civil 1 Acdo. Núm. Exp. 1146/2024.

Romero Velázquez María Isabel Catalina y Quien También Usa el Nomnre de Ma Isabel Catalina Romero V y Quien También Utiliza el Nombre de Ma Isabel C Romero Velázquez y Quien También

SOLO CONSULTA
SOLO CONSULTA
SOLO CONSULTA

Utiliza el Nombre de Ma Isabel C Romero V y Romero Velázquez José de Jesús y Quien También Usa el Nombre de José de J Romero V vs. Palma Gutiérrez María Teresa y Quien También Utiliza el Nombre de Teresa Palma Gutiérrez y Quien Tambuen Usa el Nombre de Ma Teresa Pala G y C Director del Registro Público de la Propiedad y de Comercio de la Ciudad de México. Ord. Civil 2 Acdos. Núm. Exp. 1892/2024.

Ruíz Pérez Blanca Flor vs. Seguros Inbursa Sa Grupo Financiero Inbursa. Ord. Civil 1 Acdo. Núm. Exp. 728/2024.

Ruíz Pérez Blanca Flor vs. Seguros Inbursa Sa Grupo Financiero Inbursa. Ord. Civil 5 Acdos. Núm. Exp. 728/2024 Tomo II.

Sánchez Tobilla Luis Miguel vs. Financiera Maestra S.A. de C.V. Sofom Enr y y/o Crédito Maestro. Ord. Civil 1 Acdo. Núm. Exp. 4/2025.

Scotiabank Inverlat, S.A. Institución de Banca Múltiple Grupo Financiero Scotiabank Inverlat vs. Cadena Peralta Omar Octavio. Especial Hipotecario Civil 1 Acdo. Núm. Exp. 94/2025.

Secreto. Ejecutivo Mercantil 1 Acdo. Núm. Exp. 1592/2024.

Serna Gamiño Felipe vs. Ecoplexus S de R.L. de C.V. Controversias de Arrendamiento Civil 1 Acdo. Núm. Exp. 932/2023 Tomo II.

Sociedad Hipotecaria Federalsociedad Nacional de Crédito Institución vs. María Lidia Frías Silva. Ord. Civil 1 Acdo. Núm. Exp. 448/2021.

Soluciones Hipodigitales a la Medida Sapi de C.V. vs. Saldaña Ruíz Humberto. Ejecutivo Mercantil 2 Acdos. Núm. Exp. 72/2025.

Stm Financial S.A. de C.V. Sofom Er Grupo Financiero Inbursa vs. Ramos Reyes Marcos. Ejecutivo Mercantil 1 Acdo. Núm. Exp. 1536/2024.

Time University, S.A. de C.V. vs. Ayala Estrada Gerardo. Ejecutivo Cuantía Menor Mercantil 1 Acdo. Núm. Exp. 1350/2024.

Torres Vargas Eliseo Silvio e Instituto del Fondo Nacional de la Vivienda para los Trabajadores (Infonavit) vs. C. Director del Registro Público de la Propiedad y de Comercio de la Ciudad de México. Ord. Civil 1 Acdo. Núm. Exp. 818/2018.

Tovar Sierra Emiliano vs. Tovar Barrios Vda. de Orozco Francisca y C Directora del Registro Público de la Propiedad y el Comercio de la Ciudad de México. Ord. Civil 1 Acdo. Núm. Exp. 636/2024.

Toyota Financial Services México S.A. de C.V. vs. Castro Acosta Carmina. Ejecutivo Mercantil 1 Acdo. Núm. Exp. 1644/2024.

Toyota Financial Services México S.A. de C.V. vs. María Celina. Ejecutivo Mercantil 1 Acdo. Núm. Exp. 18/2024.

Vehículos Santa Fe, S.A. de C.V. vs. Stellantis México, S.A. de C.V. Ord. Mercantil 1 Acdo. en Amparo. Núm. Exp. 382/2022 916/2023- III.

Villanueva Huerta María Fernanda vs. Camacho Mancera Inocencia y Quijano Peláez Alejandro y C Director del Registro Público de la Propiedad y de Comercio de la Ciudad de México. Ord. Civil 1 Acdo. Núm. Exp. 1884/2024.

MAL PUBLICADOS

Banco Santander vs. The Basulto Company Cinema. Ejecutivo Mercantil Acuerdo. 1 Acdo. en Expedientillo. Núm. Exp. 1438/2024.

SENTENCIA DEFINITIVA DEL 12 DE MAYO DEL 2025

Stm Financial S.A. de C.V. Sofom Er Grupo Financiero Inbursa vs. Ramos Reyes Marcos. Ejecutivo Mercantil Sent. Def. 1 Núm. Exp. 1536/2024

EL SECRETARIO DE ACUERDOS
LIC. OMAR GARCÍA REYES

VIGÉSIMO QUINTO DE LO CIVIL

SECRETARÍA "A"
ACUERDOS DEL 12 DE MAYO DEL 2025

Arriaga Yáñez Rosa y García Arriaga Daniel Alfredo vs. Grupo Mexicano de Seguros S.A. de C.V. Ord. Civil 1 Acdo. Núm. Exp. 529/2024.

Banca Mifel S.A. Institución de Banca Múltiple Grupo Financiero Mifel vs. Distribuidora Guerrerense de Productos Agropecuarios S.A. de C.V. y Otra. Ejecutivo Mercantil 1 Acdo. Núm. Exp. 741/2015 Tomo II.

Banco Mercantil del Norte Sociedad Anónima Institución de Banca Múltiple Grupo Financiero Banorte vs. García Pantoja Dante Gabriel. Especial Hipotecario Civil Dada Cuenta. 1 Acdo. Núm. Exp. 615/2012 Tomo II.

Banco Mercantil del Norte Sociedad Anónima, Institución de Banca Múltiple Grupo Financiero Banorte vs. García Pantoja Dante Gabriel. Especial Hipotecario Civil 2 Acdos. en Amparo. Núm. Exp. 615/2012 Cuad. de Amp. Número 684/2025- I Promov. por Leticia Becerra Ortiz.

Banco Santander México, S.A., Institución de Banca Múltiple, Grupo Financiero Santander México vs. Socrates Benito Núñez Medina, Gustavo Julio Cantú Bravo y Máxima Ti, S.A. de C.V. Ejecutivo Mercantil 2 Acdos. Núm. Exp. 1315/2018.

Banco Ve por Más, S.A. de C.V. Institución de Banca Múltiple, Grupo Financiero Ve por más vs. Autentica Empacadora de Peroteo, S.A. de C.V. y Otros. Ejecutivo Mercantil 2 Acdos. Núm. Exp. 1129/2017 Tomo Tres.

Banco del Bajío S.A. Institución de Banca Múltiple vs. Nidia Isadora Guerrero López y Ada Nidia López Godoy. Ejecutivo Mercantil 1 Acdo. Núm. Exp. 1009/2015 Segundo Tomo.

BBVA Bancomer S.A. Institución de Banca Múltiple, Grupo Financiero BBVA Bancomer vs. Reséndiz Prieto Alejandro. Especial Hipotecario Civil 1 Acdo. Núm. Exp. 289/2016.

BBVA Bancomer S.A. Institución de Banca Múltiple Grupo Financiero BBVA Bancomer vs. Ag Car Enterprise S.A. de C.V. José Natalio Rafael Hernández Cruz y María de Lourdes Cornejo Pizano. Especial Hipotecario Civil 1 Acdo. Núm. Exp. 1079/2014.

BBVA Bancomer Sociedad Anónima, Institución de Banca Múltiple, Grupo Financiero BBVA Bancomer vs. García Charraga Heriberto. Especial Hipotecario Civil 1 Acdo. Núm. Exp. 107/2013 Segundo Tomo.

Borbolla Martínez Claudia Elizabeth vs. Betancourt Cruz Jaime y Barrera Apolino María Teresa. Juris. Voluntaria Civil 1 Acdo. Núm. Exp. 1309/2024.

Caballero García Norma vs. García Soto Martha. Ord. Civil 1 Acdo. Núm. Exp. 1347/2023.

Castco de México S.A. de C.V. vs. Almer Logistik S.A. de C.V. Juris. Voluntaria Civil 1 Acdo. en Amparo. Núm. Exp. 465/2024 Cuad. de Amp. 567/2025- I.

Castro Rodríguez Martha Patricia vs. Jiménez Romero Gerardo y Tosqui Guerrero José Ricardo. Controversias de Arrendamiento Civil 1 Acdo. en Expedientillo. Núm. Exp. 213/2021.

Cobranza Amigable, Sociedad Promotora de Inversión de Capital Variable Cesionaria de Sistema de Crédito Automotriz, S.A. de C.V. vs. López López José Luis, López López Ana Bertha, López Cigarroa Santana, López López Gladis y Sánchez Ayala Irma. Ejecutivo Mercantil 1 Acdo. Núm. Exp. 87/2025 Tomo II.

Concepción Mateo María Cecilia vs. Téllez Concepción Catalina y Sánchez Téllez Saúl David y Sánchez Téllez Katia Ilse. Ord. Civil Acuerdo. 1 Acdo. Núm. Exp. 245/2025.

Constructora Anmar, S.A. de C.V. vs. Juárez Pérez Elvira. Ord. Civil 1 Acdo. Núm. Exp. 99/2025.

Corporativo de Servicios en Construcción S de R.L. de C.V. y Desarrollos de Vivienda Baja Sur S.A. de C.V. vs. Proyecciones Urbanísticas S.A. de C.V. Especial Hipotecario Civil 1 Acdo. Núm. Exp. 915/2021.

Corrales Hernández Víctor Manuel vs. Grupo Mexicano de Seguros S.A. de C.V. Ord. Civil Acuerdo. 1 Acdo. Núm. Exp. 237/2025.

Cuaquentzi Pineda Aarón David vs. Cuaquentzi Pineda Jacquelin y Cuaquentzi Pineda Fabiola y Cuaquentzi Pineda Edith y Cuaquentzi Pineda Alberto y Cuaquentzi Pineda Laura y Segura Quiroz Sandra. Ord. Civil 1 Acdo. Núm. Exp. 1811/2024.

Dessetec Desarrollo de Sistemas S.A. de C.V. vs. Noriega Aparicio Margarita. Especial Hipotecario Civil 1 Acdo. Núm. Exp. 1407/2019.

Digna Aguilar Moreno vs. Puig Márquez Juan Adrián y Arroyo Montufar Blanca Estela. Especial Hipotecario Civil 1 Acdo. Núm. Exp. 345/2015 Tomo Tres.

Distribuidora Liverpool S.A. de C.V. vs. Barrera Flores Laura Claudia. Medios Preparatorios Civil 1 Acdo. Núm. Exp. 423/2023.

Escalante Badillo Julia Robello Escalante Juan Carlos Rebollo Escalante Luz María Rebollo Escalante Crystal vs. Latinoamericana de Concretos S.A. de C.V. Qyuakitas Conmpañia de Seguros S.A. de C.V. Ord. Civil 1 Acdo. Núm. Exp. 391/2021.

Ferrecorrecaminos S.A. de C.V. vs. Del Olmo Marín Luz Alicia Dafne. Medios Preparatorios Civil 1 Acdo. en Expedientillo. Núm. Exp. 1273/2022.

Flores Balmaceda María Guadalupe vs. Camacho Leppe Vicente Ángel y Registro Público de la Propiedad y de Comercio de la Ciudad de México. Ord. Civil 1 Acdo. Núm. Exp. 845/2024.

SOLO CONSULTA
SOLO CONSULTA
SOLO CONSULTA

Gallegos Contreras Jorge vs. Peniche Arjona Omar su Sucesión. Ord. Civil 1 Acdo. Núm. Exp. 1409/2019.
González Suárez Salvador vs. Zubiate Nava Ernesto y Gobierno de la Ciudad de México. Ord. Civil Acuerdo. 1 Acdo. Núm. Exp. 241/2025.
Guindi Amiga Abraham vs. Hanono Tawl David y Amiga Hanono Benjamín. Ord. Civil 1 Acdo. Núm. Exp. 705/2022 Tomo II.
Hernández Rubio Ana María su Sucesión vs. Artiztrain Monteverde Norma y Otros. Ord. Civil 1 Acdo. en Expedientillo. Núm. Exp. 1273/2018.
Inmobiliaria Plaza Lindavista S.A. de C.V. vs. Servicios Gastronómicos de Hermosillo S.A. de C.V. y Chaparro Sánchez Juan. Controversias de Arrendamiento Civil 1 Acdo. en Expedientillo. Núm. Exp. 129/2023.
Jimeno Georgge Francisco Javier vs. Georgge Morales María del Socorro. Ord. Civil 1 Acdo. en Amparo. Núm. Exp. 135/2024 Amparo Número 691/2025- I Promov. por Francisco Javier Jimeno George.
Karina Chacón Badillo en Representación de Marta Patricia Badillo Hernández También Conocida como Martha Patricia Badillo Hernández vs. Banco Santander México S.A., Institución de Banca Múltiple, Grupo Financiero Santander en su Carácter de Fiduciario del Fideicomiso Central de Abasto de la Ciudad de México, José Antonio Badillo Hernández, Gobierno de la Ciudad de México, Comisión de Desarrollo e Infraestructura Urbana y Comisión de Vivienda. Ord. Civil 1 Acdo. Núm. Exp. 485/2021 Tomo II.
Landeros Ledesma María de Jesús vs. González Salgado María Magdalena. Ord. Civil 1 Acdo. Núm. Exp. 173/2025.
Martínez Campos Guillermo Javier vs. Martínez Johannesen Maya Lourdes. Ord. Civil 1 Acdo. Núm. Exp. 725/2022.
Mayo Ruelas César vs. Ramírez García Miriam y López Pedro Daniel. Ord. Civil 2 Acdos. Núm. Exp. 247/2024.
Mayo Ruelas César vs. Ramírez García Miriam y López Pedro Daniel. Ord. Civil 1 Acdo. en Amparo. Núm. Exp. 247/2024 Cuderno de Amparo Número 428/2025- III Promov. por Miriam Ramírez García.
Nr Finance México S.A. de C.V. vs. Monterrubio Herrera Ángel Adrián. Ejecutivo Civil 1 Acdo. Núm. Exp. 701/2022.
Nr Finance México, Sociedad Anónima de Capital Variable, Sociedad Financiera de Objeto Múltiple, Entidad Regulada vs. Zárate Germán Alberto. Ejecutivo Mercantil 1 Acdo. en Expedientillo. Núm. Exp. 643/2023.
Ortiz Muñoz Rosa Martha. Medios Preparatorios Civil 1 Acdo. Núm. Exp. 725/2024.
Ramírez Castillo de Torres Yolanda y También Conocida como Yolanda Ramírez Castillo vs. Ramírez Castillo Juan José y Paredes Galindo Patricia y Acevedo Paredes Miguel Ángel y Sánchez Hernández Víctor. Ord. Civil 1 Acdo. Núm. Exp. 9/2025.
Reyes del Toro César Antonio y Reyes del Toro Damaris Gabriela y Reyes del Toro Maximiliano Esteben vs. Reyes Zamora César. Ord. Civil 1 Acdo. Núm. Exp. 593/2023.
Ruíz Sampaio Ramón vs. Fasec Capital S.A. de C.V. Sofom Enr. Ejecutivo Civil 1 Acdo. Núm. Exp. 227/2022.
Sánchez Mendoza Gabriela y Martínez Marín Martha Gabriela vs. García Camacho Citlali Marisol. Especial Hipotecario Civil 1 Acdo. Núm. Exp. 619/2018.
Santoyo Cantabrana José vs. Bufete de Buen S.C. y de Buen Unna Carlos. Ord. Civil 2 Acdos. Núm. Exp. 623/2024.
Soluciones Hipodigitales a la Medida Sociedad Anónima Promotora de Inversión de Capital Variable vs. Paredes Montiel Paul Michel. Especial Hipotecario Civil 1 Acdo. Núm. Exp. 1627/2024.
Tangerine Pamelo Group Sapi de C.V. antes Mexarrend Sapi de C.V. vs. Avilés Rivero Viridiana y Kiav Electroconstrucciones S.A. de C.V. Especial Hipotecario Civil 1 Acdo. Núm. Exp. 607/2024.
Zamudio Servín Marco Antonio. Especial Hipotecario Civil 1 Acdo. Núm. Exp. 1629/2008 Tomo II.

MAL PUBLICADOS

Gutiérrez Díaz Deni Alberto vs. Villarreal Egurrola María Silvia. Ord. Civil mal Publicado. 1 Acdo. Núm. Exp. 243/2025.

AUDIENCIA

Aguirre Hernández Mary Diana y Gómez Portugal Aguirre Ivonne y Gómez Portugal Aguirre Alfonso vs. Alfeiran Ruíz Antonio y Operadora de Hospitales Ángeles S.A. de C.V. Aud. Previa Ord. Civil. 1 Audiencia. Núm. Exp. 1773/2024.
Distribuidora Liverpool S.A. de C.V. vs. Barrera Flores Laura Claudia. Medios Preparatorios Civil. 1 Audiencia. Núm. Exp. 423/2023.
García Villaseñor Ricardo y Tacos Beatriz Famosos Desde 1910 S.A. de C.V. vs. Palacio de Hierro S.A. de C.V. y Procesadora de Alimentos Beatricita S.A. de C.V. y Sánchez Cañas Gustavo y Mancilla Colín Jorge Enrique y Reyes Cañas Rosalba. Aud. Medios Preparatorios Civil. 1 Audiencia. Núm. Exp. 877/2024.

LA SECRETARIA DE ACUERDOS
LIC. RAQUEL VELASCO ELIZALDE

SECRETARÍA "B"
ACUERDOS DEL 12 DE MAYO DEL 2025

Achar Tussie Luis vs. Caire Vingardi Paul. Controversias de Arrendamiento Civil Oficio de Sala. 1 Acdo. Núm. Exp. 450/2024.
Alcantar Montaño María del Pilar vs. Grupo Mexicano de Seguros S.A. de C.V. Ord. Civil 2 Acdos. Núm. Exp. 1136/2024.
Banca Mifel S.A. Institución de Banca Múltiple Grupo Financiero Mifel vs. Iniciativas Gastonomicas Mexican Food Sapi de C.V. y Castillo Rangel Diego David y Inmobiliaria Bsit S.A. de C.V. Providencias Precautorias Civil Elaborar Oficio y C. C. 1 Acdo. Núm. Exp. 976/2023.
Banco Mercantil del Norte, S.A. Institución de Banca Múltiple Grupo Financiero vs. Contreras Flores Ernesto y Valencia Arenalde Karina. Especial Hipotecario Civil un Auto. 1 Acdo. Núm. Exp. 8/2016 Tomo II.
Banco Santander México S.A. vs. Aguirre Alejandro. Especial Hipotecario Civil Oficio Rec. 1 Acdo. Núm. Exp. 508/2024.
Banco Ve por más S.A. Institución de Banca Múltiple Grupo Financiero Ve por más vs. Loewen Fehr Margaretha, Loewen Reimer Johan y Fehr Loewen María. Ejecutivo Mercantil Acuerdo. 1 Acdo. en Amparo. Núm. Exp. 1162/2019 Cuad. de Amp. Número 632/2025- II Promov. por Inmobiliaria Emientachi S.A. de C.V.
BBVA Bancomer S.A. Institución de Banca Múltiple Grupo Financiero BBVA Bancomer vs. López Pérez Marco Antonio Munguía Tiburcio María Cristina. Especial Hipotecario Civil Citación Sent. Interlocutoria. 1 Acdo. Núm. Exp. 1368/2018.
Canalizo Lerma Soledad su Sucesión vs. Portillo Torres Martín y Sanzon Elizalde Adriana. Controversias de Arrendamiento Civil Se Aclara Auto. 1 Acdo. Núm. Exp. 80/2023.
Carmona Espinosa María Elena vs. Hernández Ramírez Antonio y Operadora de Hospitales Ángeles. Ord. Civil Acuerdo. 1 Acdo. Núm. Exp. 186/2025.
Ci Banco S.A. Institución de Banca Múltiple en su Carácter de Fiduciario del Fideicomiso Irrevocable Número F 0057 vs. Martínez Cansino Berenice. Especial Hipotecario Civil Exhiben Avalúo. 1 Acdo. Núm. Exp. 1362/2019.
Ci Banco Sociedad Anónima Institución de Banca Múltiple en su Carácter de Fiduciario en el Fideicomiso Número F/00430 vs. Guerrero Jiménez Gerardo y Ramos Martínez Amalia. Especial Hipotecario Civil Autorizaciones. 1 Acdo. Núm. Exp. 360/2017.
Consorcio Inmobiliario García Duzat Sociedad Anónima, Promotora de Inversión de Capital Variable vs. Hernández Aburto Víctor Manuel. Especial Hipotecario Civil Acuerdo. 2 Acdos. Núm. Exp. 956/2017.
Cruz Díaz Ignacio vs. Vaqueiro Epifanio Abel. Ejec. Merc. Cierre Tomo. 1 Acdo. Núm. Exp. 514/2000.
Cruz Díaz Ignacio vs. Vaqueiro Epifanio Abel. Ejecutivo Mercantil un Auto. 2 Acdos. Núm. Exp. 514/2000 Tercer Tomo.
Cruz Rojas Fidel Reynaldo y Quien También Se Ostenta como Reynaldo Cruz Rojas vs. Cruz Montes Enrique Jaime y Rosales Rico Teresa. Ord. Civil Acuerdo. 1 Acdo. Núm. Exp. 248/2025.
Escamilla Castillo Luis Alberto vs. Escamilla Castillo Mario Ángel. Ord. Civil 1 Acdo. Núm. Exp. 808/2022.
Flores Almazán Dinorah Yolanda vs. Flores Cervantes Cutberto su Sucesión. Ord. Civil Elaborar Cédula. 1 Acdo. Núm. Exp. 1356/2024.
Garrido Duarte Alejandra Paola vs. Mundo Productivo Marel, S.A. de C.V. Ejecutivo Mercantil un Auto. 1 Acdo. Núm. Exp. 612/2024.
Gonzali Bustamante Delia su Sucesión vs. Pedraza Olvera Carlos. Ord. Civil Acuerdo. 1 Acdo. Núm. Exp. 1198/2024.
Haces Arce Jaquelíne Alejandra vs. Tamez Huerta Héctor Francisco. Ord. Civil Acuerdo. 4 Acdos. Núm. Exp. 790/2010 Tercer Tomo.
Investigación Farmacéutica S.A. de C.V. vs. Distribuidora Sonsin S.A. de C.V. y Farmacias Luma S.A. de C.V. y Vélez Santillán Ricardo y Meza López Guadalupe. Especial Mercantil Mercantil un Auto. 1 Acdo. Núm. Exp. 90/2023.

SOLO CONSULTA
SOLO CONSULTA
SOLO CONSULTA

Invitech S.A. de C.V. vs. Sealed Air de México Operations S de R.L. de C.V. Ord. Civil Se Reservan Pruebas. 1 Acdo. Núm. Exp. 458/2024.

Islas y Corona Norma Stella vs. Falomir Islas Raúl Javier. Ord. Civil Acuerdo. 1 Acdo. Núm. Exp. 200/2025.

Leyva Ramos Yolanda y Segura Leyva Vivian Telva vs. Segura Abogados Asociados S.A. de C.V. Ord. Civil Debe Estarse. 2 Acdos. Núm. Exp. 1094/2022 Tomo II.

Lmf Frisa Comercial, S.A. de C.V. Ord. Civil Oficio Archivo. 1 Acdo. Núm. Exp. 906/2015 Tomo II.

Maisterrena y Sada Carlos Enrique y Zermeño Abascal María Guadalupe y Medina Lamadrid Jorge Carlos y Negrete Redondo María Isabel vs. Reyes Morales Roberto y Hernández de Reyes Natalia. Ord. Civil Acuerdo. 2 Acdos. Núm. Exp. 804/2023.

Manuell Bonnell Alicia su Sucesión vs. Grupo Display S.A. de C.V. y Madrid Gould Anne Elizabeth. Controversias de Arrendamiento Civil Aclaración Auto. 1 Acdo. Núm. Exp. 206/2021 Segundo Tomo.

Molotla Torres Cuauhtémoc vs. Barrón Zamora Leonor. Ord. Civil Acuerdo. 1 Acdo. Núm. Exp. 246/2025.

Ordóñez Hoyo Cipriano vs. Patricia Clara Luna Meneses. Ejecutivo Civil un Auto. 1 Acdo. Núm. Exp. 44/2003 Tercer Tomo.

Paredes González Jesús vs. García Martínez María Silvia y Paredes García Alberto y Paredes García Sergio Miguel y Paredes González Joel. Ord. Civil Escrito Ilegible. 1 Acdo. Núm. Exp. 1080/2024.

Price Res Sapi de C.V. vs. F e L Travel S.A. de C.V. y Felgueres Gutiérrez Gerardo. Ejecutivo Mercantil Acuerdo. 1 Acdo. Núm. Exp. 540/2024.

Promotora de Negocios Alonso S.A. de C.V. vs. Eletres Unmobiliaria S.A. Promotora de Inversión de Capital Variable. Especial Hipotecario Civil un Auto. 1 Acdo. Núm. Exp. 1114/2015.

Sabban Fanane Ruth vs. Fanane Piccioto de Sabban Yvette y Sabban Pilossoph Nassim. Ord. Civil Acuerdo. 1 Acdo. Núm. Exp. 166/2025.

Saldívar Arreola Carlos Alberto vs. Callejas Reyes Trinidad. Ord. Civil Debe Estarse. 1 Acdo. Núm. Exp. 706/2024.

Sánchez Gallegos Matilde vs. Ojeda Olvera Olivia y Registro Público de la Propiedad y del Comercio de la Ciudad de México. Ord. Civil Acuerdo. 1 Acdo. Núm. Exp. 1794/2024.

Sociedad Hipotecaria Federal S.N.C. Institución de Banca de Desarrollo en su Carácter de Fiduciaria en el Fideicomiso Fondo de Operación y Financiamiento Bancario a la Vivienda (Fovi) vs. Salazar Domínguez María Cristina. Especial Hipotecario Civil Dada Nueva Cuenta Cierre Primero Tomo. 1 Acdo. Núm. Exp. 464/2015.

Sociedad Hipotecaria Federal S.N.C. Institución de Banca de Desarrollo en su Carácter de Fiduciaria en el Fideicomiso vs. Salazar Domínguez María Cristina. Especial Hipotecario Civil Elaborar Cédula. 2 Acdos. Núm. Exp. 464/2015 Tomo II.

Sociedad Hipotecaria Federal S.N.C. Institución de Banca de Desarrollo en su Carácter de Fiduciario Sustituto del Fondo de Oporación y Financiamiento Bancario a la Vivienda vs. María Mónica Jiménez Chávez. Esp. Hip. un Auto. 1 Acdo. Núm. Exp. 494/2009.

Some Tasks Servicios Integrales S de R.L. de C.V. vs. De la Rosa Cruz Ariel. Vía de Apremio Civil 1 Acdo. Núm. Exp. 216/2025.

Toyota Financial Services México S.A. de C.V. vs. Reyes Carrillo Dimas. Ejecutivo Mercantil un Auto. 1 Acdo. Núm. Exp. 1714/2024.

Velázquez Gómez Irma Dolores vs. Velázquez Gómez Héctor Fulgencio. Ord. Civil Contestación Agravios. 1 Acdo. Núm. Exp. 378/2024.

AUDIENCIA

Gelover Santiago Jaime Bernardo vs. Tapia Gómez Felipe Ernesto y Otros. Aud. Ord. Civil. 1 Audiencia. Núm. Exp. 1136/2018 Tomo II.

Salinas Bonilla Cecilia vs. Mendoza Solís Luz Elizabeth. Aud. Ord. Civil. 1 Audiencia. Núm. Exp. 1088/2024.

EL SECRETARIO DE ACUERDOS
LIC. HÉCTOR OSWALDO MORALES SALINAS

VIGÉSIMO SÉPTIMO DE LO CIVIL

SECRETARÍA "A"
ACUERDOS DEL 12 DE MAYO DEL 2025

Banca Afirme Sociedad Anónima Institución de Banca Múltiple Afirme Grupo Financiero vs. Parada López César Humberto y Parada López Víctor Manuel y Quesada Parada Héctor Godofredo. Especial Hipotecario Civil Tomo II no Publ. 06/05/25. 1 Acdo. Núm. Exp. 1171/2022 Tomo II.

Banco Santander México, S.A. Institución de Banca Múltiple Grupo Financiero Santander México vs. Simón Valle Casto. Especial Hipotecario Civil Principal. 1 Acdo. Núm. Exp. 387/2022.

Banco Santander México, Sociedad Anónima Institución de Banca Múltiple Grupo Financiero Santander México vs. Yáñez Jacinto Alejandro y Moro Palafox Maribel. Especial Hipotecario Civil 1 Acdo. Núm. Exp. 1365/2018.

Casasola Trejo Patricia vs. Álvarez Gutiérrez Marco Antonio y Trejo Ramírez Mónica. Juris. Voluntaria Civil Principal no Publ. El12/05/25. 1 Acdo. Núm. Exp. 67/2021 Bis. 2.

Despachadora Abastos de Jalisco S. R. No Definido No Definido 1 Acdo. en Amparo_Buscador. Núm. Exp. 805/2024 - VI.

Epiroc México S.A. de C.V. vs. Banco Actinver S.A. Institución de Banca Múltiple Grupo Financiero Actinver. Controversias de Arrendamiento Civil Principal. 1 Acdo. Núm. Exp. 887/2024.

Ficen, S.A. de C.V. Sociedad Financiera de Objeto Limitado vs. Francisca Lorena Lastra Castro, Fausto Gutiérrez Dorado, Fausto Gutiérrez Lastra y Gom Asociados S.A. de C.V. Esp. Hip. 1 Acdo. Núm. Exp. 829/2011.

Flores Pérez Adriana vs. Cerón Castillo Jorge. Ord. Civil mal Publ. del 12 de Mayo. 1 Acdo. Núm. Exp. 855/2024.

García Ledezma María Angélica vs. Rosalva Pérez Adame. Especial Hipotecario Civil Tomo II. 1 Acdo. Núm. Exp. 679/2015 Tomo II.

García Tapia David vs. Becerril Solares Rosa y Becerril Solares María Isabel. Ejecutivo Mercantil Audiencia. 1 Acdo. Núm. Exp. 901/2022.

González Solís Alberto vs. Castro Ojeda Olimpia su Sucesión. Ord. Civil 1 Acdo. Núm. Exp. 817/2024.

Hernández Guerrero Carlos Antonio vs. Grupo Mexicano de Seguros S.A. de C.V. Ord. Civil 3 Acdos. Núm. Exp. 911/2024.

HSBC México Sociedad Anónima Institución de Banca Múltiple Grupo Financiero HSBC División Fiduciaria en su Carácter de Fiduciario en el Fideicomiso Irrevocable de Administración F262757 vs. Tamayo González Francisco Fernando. Vía de Apremio Civil Vía de Apremio. 1 Acdo. Núm. Exp. 321/2024 Expediente.

Iag 131, S. C vs. Alxica Comercializadora, S.A. de C.V. y González Huerta Gloria. Controversias de Arrendamiento Civil 1 Acdo. Núm. Exp. 925/2024.

Inmobiliaria Guibacor S.A. vs. Landin Flores Jesús. Controversias de Arrendamiento Civil 1 Acdo. Núm. Exp. 1801/2024.

Instituto de Seguridad y Servicios Sociales de Los Trabajadores del Estado a Través de su Fondo de la Vivienda (Fovissste) vs. Cazares Hernández Rogelio César y Berenice Ayala Vargas. Especial Hipotecario Civil Principal. 1 Acdo. Núm. Exp. 1233/2019.

Moreno Oropeza Raymundo vs. Javier García Olave. Ejecutivo Cuantía Menor Mercantil Tomo II. 1 Acdo. Núm. Exp. 47/2025 Tomo II.

Nieto Suárez Cristian Jazmín y Nieto Suárez Adán y Nieto Suárez Mario Alberto y Nieto Solares Francisco Miguel También Conocido como Francisco Nieto Solares vs. Gazca González Elsa y Nieto Gazca Francisco Miguel. Ord. Civil 1 Acdo. Núm. Exp. 1823/2024.

Olaez Sandra Luz Benítez vs. Sánchez Rodríguez Ángel Alain. Especial Hipotecario Civil Cuad. de Apel. 1 Acdo. Núm. Exp. 1827/2024.

Oliver Hernández Juan vs. María Isabel Oliver Hernández y Fabrizio Hernández Barrios. Controversias de Arrendamiento Civil Principal. 1 Acdo. Núm. Exp. 523/2019.

Ortega Cabildo Adriana. Especial Hipotecario Civil 2 Acdos. en Amparo. Núm. Exp. 1861/2022 IV.

Ramírez Eligio vs. Lozano Ramírez Juan y Cabrera Ramírez Teresa de Jesús y Peralta Ramírez Adriana y Vigueras Tovar Alain. Ord. Civil 1 Acdo. Núm. Exp. 701/2023.

Ramírez Rueda Emma, Cesionaria de Recuperfin II, S. de R. L. de C.V. vs. Asesoría Administrativa a Cámaras, S.A. de C.V. Especial Hipotecario Civil 1 Acdo. Núm. Exp. 603/2003 Tomo III.

Santamaría Aguayo Pablo vs. La Compañía Urbanizadora Sociedad Anónima y Nájera Cruz Alfonso. Ord. Civil Principal. 1 Acdo. Núm. Exp. 209/2025.

Secreto. Controversias de Arrendamiento Civil Tomo II. 1 Acdo. Núm. Exp. 1503/2012.

Secreto. Ejecutivo Mercantil Principal. 1 Acdo. Núm. Exp. 1847/2024.

Secreto. Ejecutivo Mercantil Principal. 1 Acdo. Núm. Exp. 1879/2024.

Secreto. Ejecutivo Mercantil Expedientillo. 1 Acdo. en Expedientillo. Núm. Exp. 521/2020 Bis. 1.

Secreto. Providencias Precautorias Civil Providencias Precautorias. 1 Acdo. Núm. Exp. 711/2019.

SOLO CONSULTA
SOLO CONSULTA
SOLO CONSULTA

Téllez Martínez María vs. Cibanco S.A. Institución de Banca Múltiple. Especial Hipotecario Civil 1 Acdo. Núm. Exp. 957/2024.

Vázquez Gongora Alejandro Canek vs. Cervantes Salvatori Marisol. Ord. Civil 6 Acdos. Núm. Exp. 1139/2024.

Velasco Ortega Emma. Ord. Civil 1 Acdo. en Amparo. Núm. Exp. 1823/2024 674/2025-I.

Villa Serrato Lucila vs. Tonis Rodríguez Estela su Sucesión. Ord. Civil Audiencia. 1 Acdo. Núm. Exp. 21/2025.

MAL PUBLICADOS

Flores Pérez Adriana vs. Cerón Castillo Jorge. Ord. Civil 1 Acdo. Núm. Exp. 855/2024.

SENTENCIA INTERLOCUTORIA

Ckd Activos 8 S.A., Promotora de Inversión de Capital Variable vs. Héctor Manuel Rodríguez Padierna. Especial Hipotecario Civil 1 Núm. Exp. 45/2014

LA SECRETARIA DE ACUERDOS
LIC. GUILLERMINA LÓPEZ MUÑIZ

SECRETARÍA "B"
ACUERDOS DEL 12 DE MAYO DEL 2025

Promecade, Sociedad Anónima, Promotora de Inversiónde Capital Variable, Sociedad Financiera de Objeto Múltiple, Entidad No Regulada antes Accendo Banco, S.A., Institución de Banca Múltiple (Antes Investa Bank, S.A. Institución de Banca Múltiple) vs. María Consuelo Astiazaran Estrella. Especial Hipotecario Civil 3 Acdos. Núm. Exp. 1184/2017 Tomo II.

Almazán Vega Alejandro Isidro vs. Jiménez Ramírez José Antonio. Ejecutivo Mercantil Expedientillo. 1 Acdo. Núm. Exp. 1718/2024 Tomo II.

BBVA México S.A. Institución de Banca Múltiple Grupo Financiero BBVA México vs. Jiménez Núñez Jorge. Especial Hipotecario Civil 1 Acdo. Núm. Exp. 1204/2024.

Cain Franco Simón vs. Seguridad Privada e Investigaciones Mazaco S.A. de C.V. y Wagner Echeagaray Ernesto y Wagner Echegaray También Conocido como Ernesto. Ejecutivo Mercantil 2 Acdos. Núm. Exp. 892/2021 Tomo III.

Casillas Ángeles Ernesto vs. Distribuidora Tema de Jamon S.A. de C.V. Ord. Civil 2 Acdos. Núm. Exp. 780/2024.

Cr Capital Rapid, S.A. de C.V. antes Banco Santander Serfín, S.A., Institución de Banca Múltiple, Grupo Financiero Santander Serfín vs. Roberto Ruíz Corona y Juana Lucía Cabañas Mondragón de Ruíz. Ejecutivo Mercantil 1 Acdo. Núm. Exp. 416/2002 Tomo V.

Escalante Preza Manuel Orlando antes Administradora Black, S. de R. L. de C.V., antes Banco Nacional de México, S.A., Integrante del Grupo Financiero Banamex vs. Arturo Padilla Ruíz Velasco. Especial Hipotecario Civil 1 Acdo. Núm. Exp. 724/2008 Tomo III.

Estrada Mejía Marco Antonio vs. González Bautista Esteban y González Bautista Graciela. Ord. Civil 1 Acdo. Núm. Exp. 180/2025.

Fbmx, S.A., Promotora de Inversión de C.V. antes Sociedad Limitada de Los Activos de Gramercy, S. de R. L. de C.V. antes Hipotecaria Nacional, S.A. de C.V. Sociedad Financiera de Objeto Múltiple Entidad Regulada vs. Leblanc Maceda Yolanda Leticia y Patiño Barrera David. Especial Hipotecario Civil 1 Acdo. Núm. Exp. 972/2012 Tomo II.

Financiera por el Impulso Económico, S.A. de C.V., Sofom E. N. R vs. Martínez Aguilar Isaac. Ejecutivo Mercantil 1 Acdo. Núm. Exp. 366/2022 Tomo II.

Flores Martínez Ana Elena vs. Hipotecaria Crédito y Casa S.A. de C.V. Sofol y Sociedad Hipotecaria Federal Sncinstitución de Banca de Desarrollo. Especial Hipotecario Civil 2 Acdos. Núm. Exp. 754/2024.

Garduño Ángeles José Abraham vs. Constructora Piramidal S.A. de C.V. Ord. Civil Desechado. 1 Acdo. Núm. Exp. 258/2025.

Garduño Torres Thalia Vanessa antes BBVA México, S.A., Institución de Banca Múltiple, Grupo Financiero BBVA México antes BBVA Bancomer, S.A., Institución de Banca Múltiple, Grupo Financiero BBVA Bancomer antes Hipotecaria Nacional, S.A. de C.V. Sociedad Financiera de Objeto Múltiple, Entidad Regulada, Grupo Financiero BBVA Bancomer vs. Yéssica Calles Tamayo y Ernesto Ramírez Moreno. Especial Hipotecario Civil 1 Acdo. Núm. Exp. 634/2010 Tomo II.

Guzmán Guzmán Juan Manuel vs. Alday Nava Juan. Ord. Civil 2 Acdos. Núm. Exp. 20/2025.

Imperio Automotriz del Sur, S.A. de C.V. vs. Castro Hernández María Maricela y Coordinación de Organizaciones para el Mejoramiento del Transporte en el Estado de México A.C. y También Conocido como Comtem Oviedo. Ejecutivo Mercantil 1 Acdo. Núm. Exp. 1742/2024.

Instituto Mexicano del Seguro Social vs. Constructora Chicomostoc, S.A. de C.V. Ord. Civil 1 Acdo. Núm. Exp. 1202/1995 Tomo II.

Instituto de Seguridad y Servicios Sociales de Los Trabajadores del Estado a Través de su Fondo de la Vivienda Fovissste vs. Eustiquio Contreras Rivera. Especial Hipotecario Civil 1 Acdo. Núm. Exp. 286/2020.

Lázaro Castellanos Beatriz vs. Mexicano García Carmelo y C Director del Registro Público de la Propiedad y del Comercio de la Ciudad de México. Ord. Civil 1 Acdo. Núm. Exp. 320/2024.

Lira Yáñez su Sucesión Graciela vs. Martínez Valverde Marco Antonio. Controversias de Arrendamiento Civil 1 Acdo. Núm. Exp. 1674/2024.

López Patiño Leonardo Daniel vs. Hernández Escalante Tranquilino y Fregoso Vázquez María del Consuelo y Fregoso Vázquez María Teresa y Fregoso Vázquez Ana María y Fregoso Vázquez Guadalupe Josefina y Fregoso Vázquez María Esther y Padilla Vda. de Fregoso Blanca Alicia. Ord. Civil 1 Acdo. Núm. Exp. 710/2023.

Luna Iturbe Luis Lorenzo vs. Negroe Acosta María de la Luz. Ord. Civil 1 Acdo. Núm. Exp. 42/2025.

Meza Pozos Ricardo Pável vs. El Universal Compañía Periodística Nacional S.A. de C.V. Ord. Civil 1 Acdo. Núm. Exp. 1524/2024.

Mondragón Soto Verónica vs. Cervantes Martínez José Luis. Ord. Civil 1 Acdo. Núm. Exp. 1332/2023.

Moreno Sánchez Paulina vs. Gutiérrez Castañeda José Luis. Ord. Civil Desechado. 1 Acdo. Núm. Exp. 256/2025.

Navarrete Romero Francisco Javier vs. Axa Seguros S.A. de C.V. Ord. Civil 1 Acdo. Núm. Exp. 92/2025.

Novarec S.A. de C. V, Sociedad Financiera de Objeto Múltiple Entidad No Regulada vs. Jj Jiménez S.A. de C. V, y Pedro Jiménez Zamora. Proced. Convencional Mercantil Civil 1 Acdo. Núm. Exp. 1304/2019 Tomo II.

Parra Ruíz Beatriz Jasmíne y Parra Ruíz Víctor Manuel y Parra Ruíz Marco Antonio vs. Lorenzo Silva Atzayácatl y Navarrete Flores Rosalba Georgina y García Mountefar Juan José y Navarrete Ruíz Jorge Francisco. Ejecutivo Mercantil 1 Acdo. Núm. Exp. 1514/2024.

Pérez García Josefa su Sucesión vs. Gómez Alcibar Miguel. Controversias de Arrendamiento Civil 1 Acdo. Núm. Exp. 902/2021.

Ramos y Fusther de Flota José Luis vs. Cerón Coronado Carlos Antonio. Ord. Civil 1 Acdo. Núm. Exp. 220/2024.

Rodríguez Huerta María del Carmen vs. Rodríguez Huerta Juana. Ord. Civil Puesta a Dispócisión. 1 Acdo. Núm. Exp. 592/2021.

Ríos Chavarría Agustina, su Sucesión vs. Fonseca N Javier. Ord. Civil 1 Acdo. en Expedientillo. Núm. Exp. 1912/2024.

Sánchez Valderde Jorge Emilio y Sánchez Valverde Víctor Manuel y Sánchez Valverde Alicia Fabiola y Valverde Trejo Alicia Ernestina vs. Sánchez Calderón Martha Cecilia. Ord. Civil 1 Acdo. Núm. Exp. 670/2021 Tomo II.

Sistema Único de Autofinanciamiento, S.A. de C.V. vs. Karla Gabriela Escalante Alcocer. Ejecutivo Cuantía Menor Mercantil 1 Acdo. Núm. Exp. 1322/2024.

Sistema Único de Autofinanciamiento, S.A. de C.V. vs. Ramírez Luis Irais Elizabeth. Ejecutivo Mercantil 1 Acdo. Núm. Exp. 22/2023.

Sofihaa Financiera, S.A. de C.V. vs. Granja Los Pinabetes Sociedad de Producción Rural de Responsabilidad Limitada y Otros. Especial Hipotecario Civil 1 Acdo. Núm. Exp. 944/2013 Tomo IV.

Stm Financial Sociedad Anónima de Capital Variable Sociedad Financiera de Objeto Múltiple Entidad Regulada Grupo Financiero Inbursa antes Fc Financial Sociedad Anónima de Capital Variable Sociedad Financiera de Objeto Múltiple Entidad Regulada Grupo Financiero Inbursa vs. Orea García Miguel Ángel. Ejecutivo Mercantil 1 Acdo. Núm. Exp. 560/2022.

Vázquez González María de la Luz vs. Seguros BBVA- Bancomer S.A. de C.V. Grupo Financiero BBVA Bancomer. Ord. Mercantil Expedientillo. 1 Acdo. Núm. Exp. 226/2017.

Vázquez Hernández Gilberto Isael y Martínez Camacho Mariana en Representanción del Menor E. Y. V. M vs. Mapfre O. Mapfre Tepeyac S.A. de C.V. O. Mapfre México, Sociedad Anónima. Ord. Mercantil 3 Acdos. Núm. Exp. 788/2019 Tomo III.

SOLO CONSULTA
SOLO CONSULTA
SOLO CONSULTA

Zárate Rodríguez Macedonio vs. Zumaya Morales Gabriel y Martínez Estrada Alejandra y Saldívar Bernal Ana Lilia y Ubaldo Saldívar René y Ubaldo Saldívar Brenda y Ortiz Abismael Miguel. Ord. Civil 1 Acdo. Núm. Exp. 858/2024.

AUDIENCIA

Casillas Ángeles Ernesto vs. Distribuidora Tema de Jamon S.A. de C.V. Aud. de Concil. Ord. Civil. 1 Audiencia. Núm. Exp. 780/2024.

Pacheco González Octavio vs. Televisa S de R.L. de C.V. Ord. Civil. 1 Audiencia. Núm. Exp. 26/2025.

SENTENCIA INTERLOCUTORIA

Banco Santander México S.A. Institución de Banca Múltiple Grupo Financiero Santander México vs. Vera Butron José Emmanuel. Especial Hipotecario Civil 1 Núm. Exp. 1644/2024

EL SECRETARIO DE ACUERDOS
LIC. JORGE ALAN GARCÍA DURON

VIGÉSIMO OCTAVO DE LO CIVIL

SECRETARÍA "A"
ACUERDOS DEL 12 DE MAYO DEL 2025

Atlizintla Asesores Independientes, S. C vs. Gómez Martínez Daniel. Ord. Civil Expidanse Copias Certificadas. 1 Acdo. Núm. Exp. 1767/2024.

Autofinanciamiento Automotriz S.A. de C.V. vs. Pacheco Pacheco José Alejandro y Otro. Ejecutivo Mercantil Autoriza. 2 Acdos. Núm. Exp. 81/2025.

Azuara Angulo Miguel Ángel vs. Espinoza Cortés Gaston René. Ejecutivo Mercantil Turnese Al Actuario. 1 Acdo. Núm. Exp. 619/2022.

Barros San Germán Roque vs. Linares Corral Javier. Controversias de Arrendamiento Civil Expedientillo. 1 Acdo. en Expedientillo. Núm. Exp. 717/2020.

Cantarell García Gaston vs. Gallardo Alonso Raúl. Controversias de Arrendamiento Civil Oficio Cnbv. 1 Acdo. Núm. Exp. 485/2023.

Carrizosa Juárez Carlos vs. María América Carrizosa Juárez. Ord. Civil Girese Oficio. 1 Acdo. Núm. Exp. 1619/2019 Tomo II.

Cedillo Rosas Jonathan Josué vs. García Pérez Juan José. Controversias de Arrendamiento Civil Turnese Al Actuario. 1 Acdo. Núm. Exp. 279/2024.

Cetelem S.A. de C.V. Sociedad Financiera de Objeto Múltiple Entidad Regulada vs. Feliz Mayorquin Dianan Verenice. Ejecutivo Mercantil Oficio. 1 Acdo. Núm. Exp. 1295/2024.

Cortés Gómez Daniel vs. Ortega Cortés Leticia y Ortega Cortés Elizabeth. Ord. Civil Ha Quedado Firme. 1 Acdo. Núm. Exp. 189/2022.

Durán Pineda Gregorio vs. Maldonado Chávez Patricia y Notaria Pública Número 139 del Estado de México y Cuautitlán del Instituto de la Función Registral del Estado de México. Ord. Civil Remitase a Sala. 3 Acdos. Núm. Exp. 1471/2024.

Ehrli Lavín María Guadalupe Agnes vs. Ana Cecilia Carregha Fuertes. Controversias de Arrendamiento Civil Oficio. 1 Acdo. Núm. Exp. 1103/2017.

Finpop S.A. de C.V. vs. Ángel Villegas Ma. Elvia. Especial Hipotecario Civil Aclare Escrito. 1 Acdo. Núm. Exp. 567/2018.

Flores Hernández Roxana Elizabeth vs. Construcciones Proyectos y Servicios Cera S.A. de C.V. Ejecutivo Mercantil Cedula. 1 Acdo. Núm. Exp. 763/2013 Tomo II.

García González Jorge vs. Carbajal Padilla María Patricia de Guadalupe. Ord. Civil Req Sala. 1 Acdo. Núm. Exp. 1525/2024.

González Ortega Patricia Columba vs. Pérez Saldaña Betina. Juris. Voluntaria Civil Copias Certificadas. 1 Acdo. Núm. Exp. 701/2024.

Grupo Comercial Gefor S.A. de C.V. vs. Yasaimo Produce Llc y González García Manuel. Controversias de Arrendamiento Civil Sobresee Fuera de Audiencia. 1 Acdo. en Amparo. Núm. Exp. 835/2024 Amparo 274/2025.

Grupo Comercial Gefor S.A. de C.V. vs. Yasaimo Produce Llc y González García Manuel. Controversias de Arrendamiento Civil Sobresee Fuera de Audiencia. 2 Acdos. en Amparo. Núm. Exp. 835/2024 Bis. 1 Amparo 431/2025- I.

HSBC México S.A. Instituto de Banca Múltiple, Grupo Financiero HSBC División Fiduciaria en su Carácter de Fiduciario del Fideicomiso F/250295 vs. María Alejandra García López. Especial Hipotecario Civil Oficio. 1 Acdo. Núm. Exp. 557/2010 Principal.

las K24 Serv, S.A. de C.V. vs. Jorge Alejandro Guerra Arias. Especial Hipotecario Civil Informe Justificado. 4 Acdos. en Amparo. Núm. Exp. 23/2010 Amparo 414/2025.

Nacional Financiera Sociedad Nacional de Crédito Institución de Banca de Desarrollo vs. Niño Morales Sergio Joel. Ejecutivo Mercantil Causa Ejecutoria. No Ampara. 1 Acdo. en Amparo. Núm. Exp. 95/2025 Amparo 1125/2024.

Navarro Mireles Graciela. Ejecutivo Mercantil Conocimiento. 1 Acdo. en Amparo. Núm. Exp. 1325/2024 121/2024- V.

Ojeda Aguilar Edgar Leonardo. Ord. Civil Informe Justificado. 3 Acdos. en Amparo. Núm. Exp. 649/2025 Amparo 649/2025.

Osorio Anacleto Gregorio vs. Osorio Martínez Azucena y Titular del Gobierno del Distrito Federal y Director General del Registro Públicode la Propiedad y de Comercio de la Ciudad de México y Crisóstomo Vázquez María de Lourdes. Ord. Civil Respuesta Oficio. 1 Acdo. Núm. Exp. 501/2024.

Prestaciones Finmart S.A. P. I. de C.V. Sofom E. N. R vs. Lugo Leyva Karla Lizeth. Providencias Precautorias Mercantil Oficio Al Archivo. 1 Acdo. en Expedientillo. Núm. Exp. 369/2024.

Pretmex S.A. de C.V. Sofom Enr vs. Asociación Mexicana de Barberos y Barberias S.A. de C.V. y Lepe Durán Alejandro y Saldaña Cámara Antonio. Ejecutivo Mercantil Expidanse Copias Certificadas. 1 Acdo. Núm. Exp. 265/2024.

Quintero Lizárraga Dolores Patricia vs. Dávila Olmedo Leonardo y Alonso Silva Sonia. Especial Hipotecario Civil Digasele. 1 Acdo. Núm. Exp. 245/2011 Tomo II.

Rubluo Parra Víctor Manuel vs. Mario Rosales Medina y Guadalupe Petra Contreras Ríos. Especial Mercantil Mercantil Turnese Al Actuario. 1 Acdo. Núm. Exp. 63/2019 Tomo II.

Scotiabank Inverlat, S.A. Institución de Banca Múltiple Grupo Financiero Scotiabank Inverlat vs. Sánchez Hidalgo Díaz Jaime Alfredo. Especial Hipotecario Civil Exhiba Traslados. 1 Acdo. Núm. Exp. 175/2025.

Segura Rosas Edmundo hoy por Cesión Blanca Estela García Valladares vs. García Pineda Neftalí. Ejecutivo Mercantil Digase. 1 Acdo. Núm. Exp. 701/2015.

Sistema Único de Autofinanciamiento S.A. de C.V. vs. Cadena Lozada Carlos Alberto y Cadena Lozada María Gricelda y Sánchez Arce Jorge Alberto. Ejecutivo Mercantil Destrucción. 1 Acdo. Núm. Exp. 295/2023.

Sofom Inbursa S.A. de C.V. Sociedad de Objeto Múltiple Entidad Regulada Grupo Financiero Inbursa vs. Wdn México S.A. de C.V. y Andre Yruegas Nancy y Andre Yruegas Ana Karen y Mendoza Vejar Víctor Hugo y Pro Surtido S.A. de C.V. Ejecutivo Mercantil Respuesta Oficio. 1 Acdo. Núm. Exp. 633/2024.

Solís Ávila César Paul vs. Seguros Inbursa S.A. de C.V. Grupo Financiero Inbursa. Ord. Civil Perito Alejandro Protesta. 8 Acdos. Núm. Exp. 7/2025.

Soto Carmona José Daniel vs. Bernabé Primo Romero Ordóñez. Ejec. Merc. Dese Cumplimiento. 1 Acdo. Núm. Exp. 1043/2011.

Suárez Salinas José Carlos vs. Seguros Azteca Daños, S.A. de C.V. y Solís Jardón Miguel. Ord. Civil Sin Lugar. 3 Acdos. Núm. Exp. 1701/2024.

Villa Martínez Silverio y Villa Martínez Pablo vs. Villa González José Manuel. Ord. Civil por Conforme. 1 Acdo. Núm. Exp. 425/2023.

Zemog Zeab S.A. de C.V. vs. Gómez Báez José. Medios Preparatorios Mercantil Turnese Al Actuario. 1 Acdo. Núm. Exp. 9/2025.

De la O. Reyes Norma Érika vs. Carranza López Tzintzun y Quintana Mendoza Alejandra y Tt Technologies S.A. de C.V. y Tlm Servicios Biomedicos y Roboticos S.A. de C.V. Ord. Civil Autoriza. 2 Acdos. Núm. Exp. 1769/2024.

NO PUBLICADOS

Armaplan Sociedad Anónima de Capital Variable vs. Proyectos Inmobiliarios Condac, S.A. de C.V. y Otro. Especial Hipotecario Civil Informese. 1 Acdo. en Amparo. Núm. Exp. 1373/2011 Amparo 199/2024.

AUDIENCIA

Financiera Cualli, S.A. P. I. de C.V., Sofom, E. N. R vs. Chaparro González de Cosío Mauricio. Audiencia- Videograbación Pasa a Sent. Vía de Apremio Civil. 1 Audiencia. Núm. Exp. 11/2025.

SENTENCIA INTERLOCUTORIA

Housegravity, S.A. de C.V. vs. Colsa Martínez y Otro. Luis Alberto. Especial Hipotecario Civil Sent. Interl. 1 Núm. Exp. 983/2016 Tomo Ii

Solano Rivero Yidah Alendia vs. Mercado Calderón Rocío. Ejecutivo Mercantil Sent. Interl. 1 Núm. Exp. 323/2024

LA SECRETARIA DE ACUERDOS
LIC. FERNANDA BELEM VALDIVIA TORRES

SOLO CONSULTA
SOLO CONSULTA
SOLO CONSULTA

SECRETARÍA "B"
ACUERDOS DEL 12 DE MAYO DEL 2025

Abc Holding Sociedad Anónima, Promotora de Inversión de Capital Variable vs. Ga Dinamica Empresarial Sociedad Anónima de Capital Variable. Juris. Voluntaria Civil Destrucción. 1 Acdo. Núm. Exp. 1208/2024.

Adame Vega Balbina vs. María Pascuala Guadalupe Varela Zamora, Juan Ignacio Casarrubias Varela y José Luis Casarrubias Varela. Ord. Civil Razón Actuarial. 1 Acdo. Núm. Exp. 864/2019.

Ana Patricia Rodríguez Zarrabal antes Csck 12 Mexco I, Sociedad de Responsabilidad Limitada de Capital Variable (Antes) Hipotecaria Vanguardia, S.A. de C.V. vs. Miguel Ángel Borges Rendón. Especial Hipotecario Civil Llegada y Radicación. 1 Acdo. Núm. Exp. 1034/2005 Tomo II.

Antonio Rodríguez Yazmín vs. Ruíz Hernández Ramón Paulo. Ord. Civil Aud. de Conciliación. 1 Acdo. Núm. Exp. 1710/2024.

Arrendadora y Factor Banorte. S.A. de C.V. Sociedad Financiera de Objeto Múltiple. Entidad Regulada. Grupo Financiero Banorte antes Sólida Administradora de Portafoliso S.A. de C.V. Sociedad Financiera de O. M. E. R. Grupo Financiero Banorte vs. Aydee Cabrera Andrade. Especial Hipotecario Civil Turnese. 1 Acdo. Núm. Exp. 1272/1996 Tomo II.

Ayapantecatl Meléndez Guadalupe vs. Flores Castro Cuitlahuac y Almaraz Calderón de la Barca Esther Aída. Ord. Civil Expedientillo. 1 Acdo. Núm. Exp. 668/2024.

Banco Actinver Sociedad Anónima Institución de Banca Múltiple Grupo Financiero Actinver en su Carácter de Fiduciario del Fideicomiso Irrevocable de Administración y Fuente de Pago 4659 vs. Cazarin Castillo Daniel. Ord. Civil Una Vez Que. 1 Acdo. Núm. Exp. 520/2022.

Banco Mercantil del Norte S.A. Institución de Banca Múltiple vs. Víctor Livio de Los Ríos Cortés. Especial Hipotecario Civil Correo. 1 Acdo. Núm. Exp. 1246/2017.

Banco Mercantil del Norte, S.A., Institución de Banca Múltiple, Grupo Financiero Banorte (Anteriormente Banco Nacional de México, S.A.) vs. José Galván León y Otra. Especial Hipotecario Civil Aclare. 1 Acdo. Núm. Exp. 160/2002 Tomo II.

Beneficencia Pública vs. Rivera Salinas Esmeralda. Ord. Civil Razón Actuarial. 1 Acdo. Núm. Exp. 1362/2023.

Bibiana Hanan Barbizani antes Alfredo García Aldecoa antes HSBC México Sociedad Anónima Institución de Banca Múltiple Grupo Financiero HSBC División Fiduciaria en su Carácter de Fiduciario del Fideicomiso Irrevocable de Administración F 262757 vs. Efraín Ambrocio Martínez y Beatriz Adriana González Rojas. Proced. Convencional Mercantil Civil Autoriza Notario. 1 Acdo. Núm. Exp. 108/2020.

Bienes Programados S.A. de C.V. vs. Lozano Ledezma José Arturo. Especial Hipotecario Civil Turnese. 1 Acdo. Núm. Exp. 1670/2024.

Galván Quintanar Salome Esperanza Isabel vs. Galván Quintanar Rocío Betzabe y Ocaña Nava Daniel y Sandoval Galván César Adolfo y Ocaña Galván Ricardo. Ord. Civil Sala Confirma. 1 Acdo. Núm. Exp. 1232/2023.

García del Valle José Antonio vs. Droparq, S. de R. L. de C. V, Ricardo Allende González, Alejandro Gleason Gutiérrez Cuéllar y Bernardo Guzmán Anaya, en su Carácter de Socios y Al Director Responsable de Obra el Ingeniero Mauricio Arturo Aguilera Reveles Con Registro Número D. R. O. 960. Ord. Civil Turnese. 2 Acdos. Núm. Exp. 94/2021 Tomo II.

García del Valle José Antonio vs. Droparq, S. de R. L. de C. V, Ricardo Allende González, Alejandro Gleason Gutiérrez Cuéllar y Bernardo Guzmán Anaya, en su Carácter de Socios y Al Director Responsable de Obra el Ingeniero Mauricio Arturo Aguilera Reveles Con Registro Número D. R. O. 960. Ord. Civil Perito Exhibe. 1 Acdo. Núm. Exp. 94/2021 Tomo III.

González Hernández Marina vs. González Reyes Mildred. Ord. Civil Recurso de Apelación. 1 Acdo. Núm. Exp. 10/2025.

Grupo Construcciones Rouz S.A. de C.V. vs. Esther Flores Irene. Ejecutivo Cuantía Menor Mercantil No Ha Lugar. 1 Acdo. Núm. Exp. 24/2025.

Grupo Nacional Provincial S.A. Bursatil vs. Jorge Hugo Díaz Sala. Especial Hipotecario Civil Estarse. 1 Acdo. Núm. Exp. 1040/2013.

Hacercapital Corporation Sociedad Anónima Promotora de Inversión de Capital Variable Sociedad Financiera de Objeto Múltiple, Entidad No Regulada vs. Hernández Jardinez Héctor y Edificadora y Constructora Olijar Sociedad Anónima de Capital Variable y Inmobiliaria Alonso de Jardinez Sociedad Anónima de Capital Variable. Ejecutivo Mercantil Publicación Edicto. 1 Acdo. Núm. Exp. 188/2024.

Happy Days Tech Sapi de C.V. vs. Food Keepers de México S de Rl. Ejecutivo Mercantil Comparecencia Devolución de Billete. 1 Acdo. Núm. Exp. 192/2025.

Huizar Herrera Consuelo vs. Grupo Mexicano de Seguros S.A. de C.V. Ord. Civil Turnese. 1 Acdo. Núm. Exp. 872/2024 Tomo II.

Imperial Ramírez Samuel Antonio antes Corporativo Zendere I S.A. Promotora de Inversión de Capital Variable vs. Ramón Alfredo Cárdenas Tolentino. Especial Hipotecario Civil Turnese. 1 Acdo. Núm. Exp. 286/2017.

Jiménez Díaz Josefina vs. Licóna Don Juan Eva. Ord. Civil Turnese. 1 Acdo. Núm. Exp. 1804/2024.

Jorge Emir Herrera López. antes HSBC México S.A. Institución de Banca Múltiple vs. Edgar Joel Montaño Jiménez. Especial Hipotecario Civil Turnese. 1 Acdo. Núm. Exp. 1012/2017 Tomo II.

Kontos Retamoza Leonor Magdalena y Castillejos Cuesta Carlos Mario vs. Aeroenlaces Nacionales S.A. de C.V. y Swissport de México S.A. de C.V. Ord. Civil Turnese. 1 Acdo. Núm. Exp. 1780/2024.

Mancilla Germán Mario de Jesús vs. Olascuaga Sánchez José Antonio y Otro. Ejecutivo Cuantía Menor Mercantil Razón Actuarial. 2 Acdos. Núm. Exp. 1340/2024.

Marcial Villarreal Luis Antonio antes Scrap 11 Sociedad de Responsabilidad Limitada de Capital Variable vs. Luis Gerardo Briseño Padilla. Especial Hipotecario Civil Turnese. 1 Acdo. Núm. Exp. 1550/2019.

Milenio Diario S.A. de C.V. y Otro vs. Vocemex S.A. de C.V. Ejecutivo Mercantil Turnese. 1 Acdo. Núm. Exp. 552/2015 Tomo II.

Montañez Soto Jaime vs. María del Rosario Zúñiga Chávez. Ord. Civil Expedientillo. 1 Acdo. en Expedientillo. Núm. Exp. 600/2002.

Mroy Inmobiliaria, Sociedad Anónima de Capital Variable antes BBVA Bancomer, S.A., Institución de Banca Múltiple, Grupo Financiero BBVA Bancomer vs. Eduardo Venegas Alvarado. Especial Hipotecario Civil Razón Actuarial. 2 Acdos. Núm. Exp. 620/2010 Tomo II.

Ortega Olivares Ruperto (Cesionario de Cobranza Nacional de Carteras S. de R. L. de C.V.) vs. Gloria Olivares Pérez y Juan Hernández Santes. Venta de Prenda Mercantil No Ha Lugar. 1 Acdo. Núm. Exp. 642/2000 Tomo III.

Pineda Camacho María Antonieta vs. Hernández Barroquin Jesús y Hernández Silva Pedro y C Director General del Registro Público de la Propiedad y del Comercio de la Ciudad de México. Ord. Civil Turnese. 1 Acdo. Núm. Exp. 412/2024.

Préstamo Empresarial Oportuno S.A. de C.V. S. F. P vs. Red Jurídica Corporativa Arcos, Sociedad Civil y María del Socorro Alonso Barraza, Quien También Acostumbra Usar Los Nombres de Socorro Alonso de Márquez y/o María del Socorro Alonso Barraza de Márquez su Sucesión. Especial Hipotecario Civil Minutas. 1 Acdo. Núm. Exp. 320/2020 Tomo II.

Quintero Pérez Nancy Esmeralda vs. García Blancas Luis. Ord. Civil Pruebas. 2 Acdos. Núm. Exp. 1792/2024.

Rodríguez Quintela Roberto vs. Guerra Altamirano Gerardo Alfredo y Paredes Montiel Adhara. Especial Hipotecario Civil No Ha Lugar. 1 Acdo. Núm. Exp. 1076/2024.

Ruíz Carbajal Adrián vs. Fasec Capital S.A. de C.V. Sofom Enr y Otro. Ejecutivo Cuantía Menor Mercantil Manifestaciones. 1 Acdo. Núm. Exp. 1344/2024 Tomo II.

Sacal Farca Alberto vs. Arco Soluciones Inmobiliarias S.A. de C.V. Ord. Mercantil Expedientillo. 2 Acdos. Núm. Exp. 524/2016 Tomo II.

Scotiabank Inverlat S.A. Institución de Banca Múltiple vs. Derileq S.A. de C.V., Tarova S.A. de C.V. Especial Hipotecario Civil Vista. 1 Acdo. Núm. Exp. 638/2015 Tomo IV.

Scotiabank Inverlat Sociedad Anónima Institución de Banca Múltiple Grupo Financiero Scotiabank Inverlat vs. Rosales Landeta Alejandra. Especial Hipotecario Civil Ratificar. 1 Acdo. Núm. Exp. 1184/2024.

Scotiabank Inverlat, S.A., Institución de Banca Múltiple, Grupo Financiero Scotiabank Inverlat vs. Guadarrama Aguilar Karla Fernanda. Especial Hipotecario Civil Manifestaciones. 1 Acdo. Núm. Exp. 570/2021 Tomo II.

Scotiabank Inverlat, Sociedad Anónima, Institución de Banca Múltiple, Grupo Financiero Scotiabank Inverlat vs. Aiza Kaluf Jesús. Especial Hipotecario Civil Respuesta de Oficio. 3 Acdos. Núm. Exp. 1674/2024.

SOLO CONSULTA
SOLO CONSULTA
SOLO CONSULTA

Sociedad Hipotecaria Federal, S.N.C. Institución de Banca de Desarrollo como Fiduciario de O. vs. Rogelio Loza Salcedo. Especial Hipotecario Civil Turnese. 1 Acdo. Núm. Exp. 500/2011 Tomo II.
Stm Financial S.A. de C.V. Sofom Er Grupo Financiero Inbursa vs. Alfredo Javier. Ejecutivo Mercantil Se Da por Notificado. 1 Acdo. Núm. Exp. 222/2024.
Torres Fragoso José Luis vs. Granados Hernández Silvia. Ord. Civil Expedientillo. 1 Acdo. en Expedientillo. Núm. Exp. 16/2010.
Valdés Gómez Luis Alfonso vs. Alejandro Luna Castañeda. Ejecutivo Mercantil Autorización. 1 Acdo. Núm. Exp. 1400/2024.
Velázquez Juárez Ángel vs. Yttesen Rodríguez Lilia. Ejecutivo Mercantil Reserva. 2 Acdos. Núm. Exp. 216/2025.

SENTENCIAS DEFINITIVAS DEL 12 DE MAYO DEL 2025

Velázquez Lerma Roberto Valentín vs. Bonilla Sagahon Wendy. Ejecutivo Mercantil Sent. Def. 1 Núm. Exp. 218/2023

NO PUBLICADOS

Haghenbeck y de la Lama Antonio, su Sucesión vs. José González Martínez. Controversias de Arrendamiento Civil Sent. Def. 1 Núm. Exp. 66/2024

SENTENCIA INTERLOCUTORIA

BBVA Bancomer SA Institucion De Banca Múltiple Grupo Financiero BBVA BANCOMER vs Josefina Elizabeth Vadillo Romano Juicio: Especial Hipotecario Exp:150/2025

LA SECRETARIA DE ACUERDOS
LIC. IRENE MIRIAM MEJÍA HERNÁNDEZ

VIGÉSIMO NOVENO DE LO CIVIL

SECRETARÍA "A"
ACUERDOS DEL 12 DE MAYO DEL 2025

Abastecedora de Coches S.A. de C.V. vs. Cupul Cocom Gregorio y Roxana Esteban Luis. Ejecutivo Mercantil Acdo. Expedientillo. 1 Acdo. en Expedientillo. Núm. Exp. 777/2023 Expedientillo.
Auquiti Sociedad Anónima de Capital Variable Sociedad Financiera de Objeto Múltiple Entidad No Regulada y García Gómez Víctor Aldo vs. Alfaxa S.A. de Cv, Ax Matt Inmobiliaria S.A. de C.V. y Alfaro Rosales Jair Enoc Libni. Ejecutivo Mercantil como no Publ. del 7 de Mayo del 2025 Expedientillo. 1 Acdo. en Expedientillo. Núm. Exp. 101/2020 Bis. 4.
Auto Amecah S.A. de C.V. vs. Cano Paredes Flor Verónica y Cano Tec José Luis Enrique. Ejecutivo Mercantil Acuerdo. 2 Acdos. Núm. Exp. 1429/2024.
Autofinanciamiento México S.A. de C.V. vs. Martínez Niño Hercilia T Otros. Ejecutivo Cuantía Menor Mercantil Acuerdo. 1 Acdo. Núm. Exp. 1471/2024.
Autofinanciamiento México S.A. de C.V. vs. Adame Flores Ricardo y Otro. Ejecutivo Mercantil Acdo. Expdllo. no Publ. del 8 de Mayo del 2025. 1 Acdo. en Expedientillo. Núm. Exp. 15/2006 Bis. 2 Expedientillo.
Avilés Cruz Norberto Ancelmo vs. Grupo Nacional Provincial Sab Gnp y Morales González Óscar. Providencias Precautorias Civil Acuerdo. 1 Acdo. Núm. Exp. 1013/2022.
Banco Invex S.A. Institución de Banca Múltiple Invex Grupo Financiero en su Carácter de Fiduciario del Fideicomiso Irrevocable de Administración Fuente de Pago y Garantía Número 1055 vs. Ortega Flores Carlos Tomás y Torres Limón Martha. Especial Hipotecario Civil Acuerdo. 2 Acdos. Núm. Exp. 521/2022.
Banco Mercantil del Norte S.A. Institución de Banca Múltiple Grupo Financiero Banorte vs. Corporativo Mega Proyectos y Anuncios Luminosos S.A. de C.V. y Otros. Ejecutivo Mercantil Acuerdo. 1 Acdo. Núm. Exp. 943/2006 Tomo II.
Banco Mercantil del Norte S.A. Institución de Banca Múltiple, Grupo Financiero Banorte vs. Felipe Manzano Jiménezrenee Vergara Almanza. Especial Hipotecario Civil Acuerdo. 1 Acdo. Núm. Exp. 503/2021.
Banco Nacional del Ejército Fuerza Aérea y Armada Sociedad Nacional de Crédito Institución de Banca de Desarrollo vs. Bravo Roque José Carlos. Especial Hipotecario Civil Acuerdos. 1 Acdo. Núm. Exp. 357/2015.
Banco Santander México, S.A., Institución de Banca Múltiple, Grupo Financiero Santander México vs. Hernández Lelo de Larrea Jorge. Ejecutivo Mercantil 1 Acdo. Núm. Exp. 1233/2023.
Banco del Bajío Sociedad Anónima Institución de Banca Múltiple vs. García González Minerva Raquel. Ejecutivo Mercantil Acdo. Expedientillo. 1 Acdo. en Expedientillo. Núm. Exp. 485/2024.
BBVA México S.A. Institución de Banca Múltiple Grupo Financiero BBVA Bancomer antes Bancomer S. N. C vs. Yobal Pérez María Yolanda. Especial Hipotecario Civil Acuerdo. 1 Acdo. Núm. Exp. 729/2001 Expediente.
Caja de Prevensión de la Policía Preventiva de la Ciudad de México vs. Mercado Toc S.A. de C.V. y Jorge Fernando Alducin Pérez. Ejecutivo Mercantil no Publ. del 7 de Mayo del 2025. 1 Acdo. en Expedientillo. Núm. Exp. 511/2024.
Castellan Palatina S.A. de C.V. vs. Guadalupe Tradd Schekaiban Verónica. Ejecutivo Mercantil Acdo. Expdllo. como no Publ. del 8 de Mayo del 2025. 1 Acdo. en Expedientillo. Núm. Exp. 291/2025 Expedientillo.
Cfh Tenedora de Tierra, S.A. de C.V. vs. Tapia Soto Ismael Hugo. Controversias de Arrendamiento Civil Acuerdo. 1 Acdo. en Expedientillo. Núm. Exp. 475/2022 Bis. 4.
Comercializadora Portimex S.A. de C.V. vs. Rojas Hernández Felipe Salvador. Especial Hipotecario Civil Acuerdo. 1 Acdo. Núm. Exp. 1691/2024.
Condominio Denominado Real de Boturini vs. Flores Mendoza Miguel Ángel. Ejecutivo Civil Acdo. Expedientillo. 1 Acdo. en Expedientillo. Núm. Exp. 1287/2022.
Disi Operaciones Empresariales S.A. P. I. de C.V. Sofom E. N. R vs. Corporación de Excelencia Academica Cultural Americana S. C. y Manríquez Ortega Jorge y Urbiola Flores Mario Jorge Rodolfo y Manríquez Herrera Norma Leticia. Providencias Precautorias Civil Acuerdo. 1 Acdo. Núm. Exp. 533/2024.
Doria Trejo Karinna vs. Recas S.A. de C.V. y Otro. Controversias de Arrendamiento Civil Amparo. 1 Acdo. en Amparo. Núm. Exp. 1507/2012 Amparo 642/2023.
Doria Trejo Karinna vs. Recas S.A. de C.V. y Otro. Controversias de Arrendamiento Civil Acdo. Se Sobreseyo Amparo. 1 Acdo. Núm. Exp. 1507/2012 Tomo IV.
Elizalde Salas Ana Lilia y Castro Elizalde Francisco Javier. Juris. Voluntaria Civil Acuerdo. 1 Acdo. Núm. Exp. 557/2023.
Galindo Monroy José Rubén vs. Reyes Cruz Julio César. Ejecutivo Mercantil Acuerdo. 1 Acdo. en Expedientillo. Núm. Exp. 719/2019.
García Ceja Aldo vs. Palacios Mejía Francisco Javier. Ord. Civil Acuerdo. 1 Acdo. Núm. Exp. 237/2025.
González Carmona María Isabel. Ejecutivo Mercantil Amparo. 2 Acdos. en Amparo. Núm. Exp. 1737/2024 857/2024.
HSBC México S.A. Institución de Banca Múltiple Grupo Financiero HSBC División Fiduciaria en su Carácter de Fiduciario en el Fideicomiso Irrevocable F/243264 vs. Bravo Huerta Pedro Antonio. Especial Hipotecario Civil como no Publ. del 8 de Mayo del 2025. 1 Acdo. Núm. Exp. 601/2018.
Liberty Fianzas S.A. de C.V. vs. Gasolineras Bello Pantepec S.A. de C.V., Gasolineras Bello S.A. de C.V., Gasolinerias Bello Los Conejos S.A. de C.V. y Bello Navarro José Andrés. Ejecutivo Mercantil Acuerdo. 1 Acdo. Núm. Exp. 37/2019 Tomo II.
Llamas Ibarra Celia y Otro vs. Valles Flores Omar de Jesús y Otra. Esp. Hip. Acuerdos. 1 Acdo. Núm. Exp. 805/2008.
Mayoristas de Partes y Servicios S.A. de C.V. vs. Zeknas S.A. de C.V., Alejandre Ramírez Manuel y Díaz Sánchez Luis. Ejecutivo Mercantil como no Publ. del 8 de Mayo del 2025. 1 Acdo. Núm. Exp. 677/2018.
Medina Sánchez Juan José y Macías Becerra Ofelia vs. Administración y Proyectos Mdt Sapi de C.V. Ord. Civil 1 Acdo. Núm. Exp. 249/2025.
Nacional Monte de Piedad vs. Sánchez Soria Luis Ángel. Juris. Voluntaria Civil Acuerdo. 1 Acdo. Núm. Exp. 1051/2024.
Padilla Díaz de León Sergio y Otros como Cesionarios de Sociedad Corporativa para la Resolución de Activos y Propiedad S. de R. L. de C.V. como Cedente vs. Transportes Rangel Figueroa S.A. de C.V. y Rangel Castelazo Guillermo. Ejecutivo Mercantil Acuerdos. 1 Acdo. Núm. Exp. 1249/1996 Tomo II.
Palacios Pérez Guadalupe vs. Pineda Baltazar Miguel Ángel y Baltazar Jiménez Hemenegilda. Juris. Voluntaria Civil Acuerdo. 1 Acdo. Núm. Exp. 1093/2024.
Pérez Coronado Gustavo Darío vs. Campos Rodríguez José Eduardo. Juris. Voluntaria Civil Acuerdo. 1 Acdo. Núm. Exp. 1073/2024.
Peña Gómez Rosa María su Sucesión vs. Carmona García Patricia y Peña Tapia José Guillermo. Ord. Civil Amparo. 4 Acdos. en Amparo. Núm. Exp. 989/2019 Amparo 401/2024.
Plancarte Aguirre Martha Patricia vs. Martínez Linares Fernando. Ord. Civil Acuerdo. 1 Acdo. Núm. Exp. 1809/2024.

SOLO CONSULTA
SOLO CONSULTA
SOLO CONSULTA

Promecade Sociedad Anónima Promotora de Inversión Capital Variable Sociedad Financiera de Objeto Múltiple Entidad No Regulada vs. Mtb Proyectos y Servicios S.A. de C.V. y Ampudia Herrero María Elena. Ejecutivo Mercantil Acuerdo. 1 Acdo. Núm. Exp. 415/2016 Tomo II.

Quejoso Edgar Leonardo Ojeda Aguilar. Ord. Civil Amparo. 3 Acdos. en Amparo. Núm. Exp. 7011/2025 Amparo 649/2025.

Romero Hernández Socorro y También Conocida como Socorro Romero de Morales vs. Lomas de Tetelpan de Los Ángeles Sociedad Civil y Zárate Vda. de Bastida Josefina y También Conocida como Josefina Zárate de Bastida. Ord. Civil como no Publ. del 7 de Mayo del 2025. 1 Acdo. en Expedientillo. Núm. Exp. 483/2024.

Salazar Salazar Sofía vs. Marín Ramírez Marco Antonio, Gómez Flores Jhon César y González López Sergio. Ord. Civil Acdo. Expedientillo. 2 Acdos. en Expedientillo. Núm. Exp. 1083/2019 Bis. 3.

Sánchez Trejo Natalia vs. Téllez Orozco Josefa. Ord. Civil Acuerdo. 1 Acdo. Núm. Exp. 1789/2024.

Sandoval Arrieta Jorge vs. De Anda Torres Trueba Jorge Manuel y Furlong Danielly Dulce María Araceli. Ejecutivo Civil como no Publ. del 7 de Mayo del 2025. 1 Acdo. Núm. Exp. 379/2017.

Scotiabank Inverlat, S.A., Institución de Banca Múltiple, Grupo Financiero Scotiabank Inverlat vs. Valencia García Francisco Javier. Especial Hipotecario Civil Acdo. Desistimiento. 1 Acdo. Núm. Exp. 1695/2024.

Secreto. Ejecutivo Mercantil Acuerdo. 1 Acdo. Núm. Exp. 477/2024.

Torres Molina Iván Israel vs. González Carmona Ma Isabel y Otro. Ejecutivo Cuantía Menor Mercantil Acdo. Se Deja Insubsistente todo Lo Actuado. 1 Acdo. Núm. Exp. 1737/2024.

Toyota Financial Services México S.A. de C.V. vs. Camacho Camargo Gloria Judith. Ejecutivo Mercantil Acuerdo. 1 Acdo. en Incidente. Núm. Exp. 277/2024 Providencias Precautorias.

Victoria Ramírez Roberto Carlos vs. Alejandra Castillo San Vicente. Ejecutivo Mercantil mal Publ. de su Fecha. 1 Acdo. Núm. Exp. 1371/2024.

NO PUBLICADOS

Sociedad Hipotecaria Federal S.N.C. Institución de Banca de Desarrollo vs. Lara Perea Leonor y de la Vega Pacheco Mario de Jesús. Especial Hipotecario Civil Acuerdos. 1 Acdo. Núm. Exp. 175/2008 Tomo II.

AUDIENCIA

Arrendamiento de Inmuebles S.A. vs. Arrendadora Kether Kadmon S.A. de C.V. y Gómez Martínez de Pinillos Alejandro. Aud. Convn. Controversias de Arrendamiento Civil. 1 Audiencia. Núm. Exp. 895/2024.

Castañeda Tejadilla Juana vs. Castañeda Saucedo Luis. Aud. Ord. Civil. 1 Audiencia. Núm. Exp. 311/2023.

SENTENCIA INTERLOCUTORIA

Unifin Financiera Sociedad Anónima Bursatil de Capital Variable Sociedad Financiera de Objeto Múltiple Entidad No Regulada vs. Lpf Manufacturas Sociedad de Responsabilidad Limitada de Capital Variable, González Franco Luis Fernando, González Robledo Fernando Oliverio, Franco Casillas Dora Luz y Franco Textil Sociedad Anonica de Capital Variable. Ord. Civil Sent. Interl. 1 Núm. Exp. 747/2018

EL SECRETARIO DE ACUERDOS
LIC. JUAN DE LA CRUZ ROSALES CHI

SECRETARÍA "B"
ACUERDOS DEL 12 DE MAYO DEL 2025

Abastecedora de Coches S.A. de C.V. vs. Palacios Beltrán Mónica Francisca y Trejo Miguel Ángel. Ejecutivo Mercantil Acuerdo. 2 Acdos. Núm. Exp. 1254/2023.

Álvarez Gama Filiberto y Placito Joya Alma Rosa vs. Grupo Mexicano de Seguros S.A. de C.V. Ord. Civil Acdo. Se Cierra Tomo I. 2 Acdos. Núm. Exp. 1464/2024.

Anemolif & Adlig S.A. de C.V. vs. Martbe Seguridad Privada S.A. de C.V. y Hinojosa Osorio Cándido Antonio. Especial Hipotecario Civil Acuerdo. 3 Acdos. Núm. Exp. 956/2023.

Autofinanciamiento México, S.A. de C.V. vs. Reyes Feliz Guadalupe y Otro. Ejecutivo Mercantil 1 Acdo. en Expedientillo. Núm. Exp. 456/2006.

Autofinanciamiento México S.A. de C.V. vs. Carreón Mota Isabel y Otra. Ejec. Merc. 1 Acdo. Núm. Exp. 706/2006.

Banco Mercantil del Norte, S.A., Institución de Banca Múltiple, Grupo Financiero Banorte vs. Córdoba Frontana Luis Eugenio y Gutiérrez Souza Araceli. Especial Hipotecario Civil Acuerdo, Aclaración Sentencia. 1 Acdo. Núm. Exp. 1108/2023.

Banco Monex, S.A. Institución de Banca Múltiple, Monex Grupo Financiero antes Banco Santander (México), S.A. Institución de Banca Múltiple, Grupo Financiero Santander México vs. Sandra Franco de la Parra. Ejecutivo Mercantil Acdo. en Tomo II Minutas. 1 Acdo. Núm. Exp. 1042/2014 Tomo II.

Banco del Bajío S.A. Institución de Banca Múltiple vs. Osorio Vera Francisco Javier y Nava Parizot de Osorio Josefina. Especial Hipotecario Civil 1 Acdo. Núm. Exp. 1006/2022.

Castañeda Chileño Miguel Ángel vs. Grupo Mexicano de Seguros S.A. de C.V. Ord. Civil Acuerdo. 2 Acdos. Núm. Exp. 60/2024 Tomo II 28- Marzo- 2025.

Ckd Activos 11, S.A. P. I. de C.V. como Cesionario de BBVA México, Sociedad Anónima, Institución de Banca Múltiple, Grupo Financiero BBVA México como Cedente vs. Manrique Rodríguez Mitzi Nathaly. Especial Hipotecario Civil 1 Acdo. Núm. Exp. 690/2019 Tomo II.

Ckd Activos 6, S.A. de C.V. como Cesionaria de Banco Finterra, S.A., Institución de Banca Múltiple (Hoy Banco Covalto S.A. Institución de Banca Múltiple) como Cedente vs. Camarillo Cendejas Ramón (También Concido como Ramón Camarillo Zendejas), Cazarez Chávez Jorge (También Conocido como Jorge Casarez Chávez) y J. Jesús Cazarez Chávez. Especial Hipotecario Civil Acdo. Se Cierra Tomo I. 1 Acdo. Núm. Exp. 156/2021.

Cortés Hernández Carlos Leonardo, Cortés Hernández Alfonso J Piedad y Cortés Hernández Lydia vs. López López Jorge, Villanueva Gómez Juan y Gálvez Medina Jesús. Ord. Civil 1 Acdo. en Tercería. Núm. Exp. 276/2019 Tomo II 20- Enero- 2025 Terc. Excl. de Domi. de César Cristóbal Gálvez.

Domínguez Carrillo Manuel Eduardo vs. Seguros Inbursa S.A. Grupo Financiero Inbursa. Ord. Civil Acuerdo. 1 Acdo. Núm. Exp. 1032/2024.

Factoraje Afirme S.A. de C.V. Sofom Er, Afirme Grupo Financiero como Cesionaria de Banca Afirme S.A. Ibm Afirme Grupo Financiero como Cedente vs. Rosas Beltrán Jorge Luis y Martínez Torres María Guadalupe. Especial Hipotecario Civil 1 Acdo. Núm. Exp. 166/2016.

Galicia Valdés Leonor como Cesionaria de Castillo Esquivel Eduardo como Cedente vs. Macías Ortega José Alfredo. Especial Hipotecario Civil Acdo. Se Glosa Expedientillo. 1 Acdo. Núm. Exp. 358/2022.

Ifm Global Infraestructure Fund vs. Díaz Gargari Paul Jenaro. Ord. Civil 2 Acdos. Núm. Exp. 288/2020 Tomo VIII 12- 5- 25.

Inmobiliaria Esbe S.A. de C.V. y Bien para Bien Sociedad Anónima Promotora de Inversión de Capital Variable Sociedad Financiera de Objeto Múltiple Entidad No Regulada vs. Igneus Sociedad Anónima de Capital Variable, Martínez Guzmán Efraín y Gutiérrez Becerra María Esther. Juris. Voluntaria Mercantil Acuerdo, 1 Acdo. Núm. Exp. 204/2021.

Inversión de Activos S.A. de C.V. vs. Álvarez del Castillo Guss Gabriel Jacobo y Olavarrieta Arruti Miriam y Arruti y Pérez Michaud Virginia Isabel. Controversias de Arrendamiento Civil 1 Acdo. Núm. Exp. 1542/2024.

Lara Hakim Myriam Adriana vs. Lara Hakim Ingrid Guadalupe Cristina. Ord. Civil Acdo. en Tomo IV Sala Revoca Auto de 25 de Febrero 2025. 1 Acdo. Núm. Exp. 154/2011 Tomo IV 28- Febrero- 2025.

López Montes María de Lourdes vs. Soto Tzompantzi Julio César y Otro. Controversias de Arrendamiento Civil Acuerdo. 1 Acdo. Núm. Exp. 18/2018.

Mendoza Cruz Antonio vs. Nahuacatl Luna Lucía y Nahuacatl Luna Leticia. Ord. Civil Acuerdo. 6 Acdos. Núm. Exp. 1754/2024 Tomo II 27- Marzo- 2025.

Metrofinanciera S.A. de C.V. Sociedad Financiera de Objeto Múltiple Entidad No Regulada vs. Serrano Ávila José Luis. Especial Hipotecario Civil Acuerdo. 1 Acdo. Núm. Exp. 1042/2008.

Ortiz Mortera José Augusto vs. González Pérez Lenard. Ord. Civil Amparo. 2 Acdos. en Amparo. Núm. Exp. 4/2019 Amparo 895/2024 Ahora 1183/2024.

Pérez Pérez Rigoberto vs. Grupo Nacional Provincial, S.A. B. Ord. Civil Amparo. 1 Acdo. en Amparo. Núm. Exp. 58/2023 Amparo Directo.

Peñaloza Sandoval David vs. Eden Marine Ventures Ltd. y Otros. Ord. Mercantil 1 Acdo. Núm. Exp. 1768/2024.

SOLO CONSULTA
SOLO CONSULTA
SOLO CONSULTA

Pineda Pimentel Fernando vs. Rodríguez Azamar Manuel y Director Generl del Registro Público de la Propiedad y del Comercio de la Ciudad de México. Ord. Civil 1 Acdo. Núm. Exp. 1828/2024.

Presentation Services S.A. de C.V. vs. Magna Operadora Tusristica S.A. de C.V. Ejecutivo Mercantil Acdo. Se Nego Amparo. 1 Acdo. Núm. Exp. 534/2023.

Presentation Services S.A. de C.V. vs. Magna Operadora Tusristica S.A. de C.V. Ejecutivo Mercantil Acdo. Duplicado, Se Nego Amparo. 1 Acdo. en Amparo. Núm. Exp. 534/2023 Amparo Directo.

Rodríguez Moctezuma Norma Angélica vs. Márquez Díaz Avelino y Quiroz del Castillo María Guillermina. Ord. Civil Acuerdo, Se Ordena Cumplimentar Requerimiento de 8a Sala y Formar Testimonio de Apel. Físico. 1 Acdo. Núm. Exp. 916/2024.

Sánchez Zavaleta Rodolfo vs. Rodríguez Ortega José Gabriel. Ord. Civil Acuerdo. 2 Acdos. Núm. Exp. 826/2024.

Vfs México S.A. de C.V. Sofom Enr vs. Innovación Maquinado e Ingeniería Agroindustrial S.A. de C.V. y Conde Acebo Enrqiue y Conde Acebo Germán y Servicios a Vehículos Fuera de Carretera S.A. de C.V. Especial Mercantil Mercantil 1 Acdo. Núm. Exp. 16/2025.

De la Huerta Díaz Óscar vs. Nieto González Beatriz y Nieto González Rafael. Ord. Civil 1 Acdo. Núm. Exp. 250/2025.

NO PUBLICADOS

Abastecedora de Coches S.A. de C.V. vs. Palacios Beltrán Mónica Francisca y Trejo Miguel Ángel. Ejecutivo Mercantil Acuerdo, Conade Exhibe Cheque 0084, Se Da Vista. 2 Acdos. Núm. Exp. 1254/2023.

Alejandra Sánchez Alcántara vs. Pacheco Reyes Eduardo. Especial Hipotecario Civil Acuerdo. 2 Acdos. Núm. Exp. 1064/2010 Tomo 2. 1- Agosto- 24.

Álvarez Gama Filiberto y Placito Joya Alma Rosa vs. Grupo Mexicano de Seguros S.A. de C.V. Ord. Civil Acuerdo. 1 Acdo. Núm. Exp. 1464/2024.

Arrendadora Afirme S.A. de C.V. Sociedad Financiera de Objeto Múltiple Entidad Regulada Afirme Grupo Financiero vs. Maldonado Vargas Jorge Alberto. Ejecutivo Mercantil Acuerdo. 1 Acdo. Núm. Exp. 74/2025.

Banco Mercantil del Norte, S.A., Institución de Banca Múltiple, Grupo Financiero Banorte vs. Ávila Fernández Jesús. Especial Hipotecario Civil Acuerdo. 1 Acdo. Núm. Exp. 1230/2024.

BBVA Leasing México, Sociedad Anónima de Capital Variable vs. Distribuidora Lhag S.A. de C.V., Hendy Mezrage Isaac. Providencias Precautorias Mercantil Acuerdo. 1 Acdo. Núm. Exp. 652/2020 Tomo II.

BBVA México Sociedad Anónima Institución de Banca Múltiple Grupo Financiero BBVA México vs. Mercado Legorreta Antonio de Jesús y García Ayala Martha Liliana. Especial Hipotecario Civil Acuerdo, Se Exhibe Proyecto de Escritura. 1 Acdo. Núm. Exp. 354/2022.

Ckd Activos 6, S.A. de C.V. como Cesionaria de Banco Finterra, S.A., Institución de Banca Múltiple (Hoy Banco Covalto S.A. Institución de Banca Múltiple) como Cedente vs. Camarillo Cendejas Ramón (También Concido como Ramón Camarillo Zendejas), Cazarez Chávez Jorge (También Conocido como Jorge Casarez Chávez) y J. Jesús Cazarez Chávez. Especial Hipotecario Civil Acuerdo. 1 Acdo. Núm. Exp. 156/2021.

Cocoletzi Ayala Concepción vs. Rosa María Miranda Razo de Fierro. Ord. Civ. Acuerdo. 1 Acdo. Núm. Exp. 332/1990.

Domínguez Carrillo Manuel Eduardo vs. Seguros Inbursa S.A. Grupo Financiero Inbursa. Ord. Civil Acuerdo. 2 Acdos. Núm. Exp. 1032/2024.

Guy Canit Guillaume Andre vs. Grupo Retorno en Medios, S.A. de C.V. y Ortega Bravo Jonas. Ejecutivo Mercantil Acuerdo, Se Admite Incidente. 1 Acdo. Núm. Exp. 1294/2022.

Lara Hakim Myriam Adriana vs. Lara Hakim Ingrid Guadalupe Cristina. Ord. Civil Acdo. Oficio Duplicado. 1 Acdo. Núm. Exp. 154/2011 Tomo IV 28- Febrero- 2025.

Martínez Salinas Hortensia vs. Barroso Oliva Jacinto Eduardo. Ejecutivo Mercantil Acuerdo. 1 Acdo. Núm. Exp. 1506/2024.

Nacional Financiera S.N.C. Insgtitución de Banca de Desarrollo en su Carácter de Fiduciaria del Fideicomiso Irrevocable Indentificación Con el Número 80730 vs. Comercializadora de Productos de Maíz Ageda de México S.A. de C.V., Martín Ochoa Anwar Rubén y Briceño Cervantes Olivia su Sucesión. Ord. Mercantil Acuerdo. 1 Acdo. Núm. Exp. 1434/2019 Tomo II 13- 3- 25.

Pérez Moreno Javier vs. Grupo Mexicano de Seguros, Sociedad Anónima de Capital Variable y Operadora de Hospitales Ángeles, S.A. de C.V. y Gaviño Gaviño Fernando y Ceseña Pruneda Jorge Ramón. Ord. Civil Acuerdo, Apel. de Tramitación Conjunta Con la Def. por la Parte Actora vs. Auto de 22 de Abril 2025 Sigj 26. 1 Acdo. Núm. Exp. 1758/2024.

Popbox S. C. de R. L. de C.V. vs. Juan Badillo Quezada. Diversos Acdo. Se Cierra Tomo I. 2 Acdos. Núm. Exp. 24/2012.

Quant Capital, S.A. de C.V. S, E. N. R vs. Jit Machining Services S. R. L. de C.V. y González Ibarra Joel. Ejecutivo Mercantil 1 Acdo. Núm. Exp. 520/2024.

Ramos González Mario y Alcaraz Ambriz Trinidad vs. Córdoba Bustos Arturo. Ord. Civil Acuerdo. 1 Acdo. Núm. Exp. 394/2022.

Raymundo Sánchez Patiño vs. Alday Martínez Nadia Edith. Controversias de Arrendamiento Civil Acuerdo, Apel. de Tramitación Conjunta Con la Def. por la Parte Actora vs. Auto de 11 de Abril 2025. 2 Acdos. Núm. Exp. 1120/2024.

Rogelio Couttolenc Cortés S.A. de C.V. vs. Portafolio de Negocios S.A. de C.V. Sofom Enr y Credix Es S.A. de C.V. Sofom Enr. Ord. Mercantil Acuerdo, Se Abre el Juic. a Prueba. 1 Acdo. Núm. Exp. 1800/2024.

Ruíz Castañeda María Concepción Cesionaria de Sociedad Limitada de Los Activos de Gramercy, Sociedad de Responsabilidad Limiada de Capital Variable, como Cesionaria, a su Vez, de BBVA Bancomer, Sociedad Anónima, Institución de Banca Múltiple, Grupo Financiero BBVA Bancomer, como la Parte Cedente vs. Mercado Mondragón Mirna Irene. Especial Hipotecario Civil 2 Acdos. en Otros. Núm. Exp. 736/2013 Tomo II 8- 5- 25.

De Paz Vázquez Estefania vs. Orozco Orrico Ramón. Ejecutivo Cuantía Menor Mercantil Acuerdo. 1 Acdo. Núm. Exp. 1270/2024.

AUDIENCIA

Pineda Pimentel Fernando vs. Rodríguez Azamar Manuel y Director Generl del Registro Público de la Propiedad y del Comercio de la Ciudad de México. Aud. Previa Ord. Civil. 1 Audiencia. Núm. Exp. 1828/2024.

Puente Medina María Concepción y Meléndez Puente Carolina y Meléndez Puente Rafael y Meléndez Puente Alicia vs. Meléndez Puente Carlos Ignacio y Meléndez Puente Tomás y Meléndez Puente Patricia y Meléndez Puente José Manuel. Aud. de Desahogo de Pruebs. Ord. Civil. 1 Audiencia. Núm. Exp. 302/2024.

SENTENCIAS DEFINITIVAS DEL 12 DE MAYO DEL 2025

Autofinanciamiento México S.A. de C.V. vs. Hernández Sánchez César y López Buttner Odemaris Amabel. Especial Hipotecario Civil Sent. Def. 1 Núm. Exp. 354/2024

SENTENCIA INTERLOCUTORIA

Rueda Estrada Enrique y Ramírez Castillo Josefina vs. Rueda Estrada Raúl Manuel. Ord. Civil Sent. Interl. 1 Núm. Exp. 28/2025

Villanueva Torres Ted Alexis vs. García González Eduardo. Ejecutivo Mercantil Sent. Interl. 1 Núm. Exp. 74/2020

LA SECRETARIA DE ACUERDOS
LIC. LUZ MARIANA GRANADOS GUTIÉRREZ

TRIGÉSIMO DE LO CIVIL

SECRETARÍA "A"
ACUERDOS DEL 12 DE MAYO DEL 2025

Alejandro Andrade Flores. Especial Hipotecario Civil Amparo 157- 24. 1 Acdo. en Amparo. Núm. Exp. 157/2024 Amparo 157/2024- II Promov. por Alejandro Andrade Flores.

Banco B. H. C., S.N.C. vs. Ecologia S.A. de C.V. Ejecutivo Mercantil Tomo II. 1 Acdo. Núm. Exp. 913/2015 Tomo II.

Banco Invex Sociedad Anónima Institución de Banca Múltiple Invex Grupo Financiero Fiduciario Unicamente en su Carácter de Fiduciario Unicamente en su Carácter de Fiduciario del Fideicomiso Número 1301 vs. Reyes Calderón Jorge y Arteaga Manrique Leda del Carmen Patricia. Vía de Apremio Civil 1 Acdo. Núm. Exp. 191/2025.

Banco Mercantil del Norte, S.A. Institución de Banca Múltiple vs. Tiscareño Salas Antelma. Especial Hipotecario Civil 1 Acdo. Núm. Exp. 759/2024.

Banco Mercantil del Norte, S.A., Institución de Banca Múltiple, Grupo Financiero Banorte vs. Papeles Especiales de México S.A. de C.V. y Haua Rachner Jorge Antonio. Ejecutivo Mercantil 2 Acdos. Núm. Exp. 779/2019.

SOLO CONSULTA
SOLO CONSULTA
SOLO CONSULTA

Banco Monex, Sociedad Anónima, Institución de Banca Múltiple, Monex Grupo Financiero en su Carácter de Fiduciario del Fideicomiso Empresarial, Irrevocable de Administración y Garantía Número F/3443, hoy su Cesionario Pedro Jonatan Morales Márquez vs. Jorge Abdiel Montalvo Trejo. Especial Hipotecario Civil mal Publ. de Fecha 8 de Mayo. 1 Acdo. Núm. Exp. 385/2016 Exp. Principal Tomo II.

Banco Nacional de México, Sociedad Anónima, Integrante del Grupo Financiero Banamex vs. Pedro López Piña. Especial Hipotecario Civil Tomo II. 1 Acdo. Núm. Exp. 585/2016 Tomo II.

Banco del Bajío, S.A. Institución de Banca Múltiple hoy su Cesionario Jisvan Landazuri Méndez vs. María del Carmen Mónica Riveroll Fernández de Jáuregui. Especial Hipotecario Civil 1 Acdo. Núm. Exp. 1189/2009 Tomo II.

Cortés Castro Odilón vs. Zuklin Stangel Vlastimila También Conocida como Vlastimila Zuklin Stangel Vda. de Otahal Velesik, su Sucesión. Ord. Civil Tomo II. 1 Acdo. Núm. Exp. 177/2019 Tomo II.

Cortés Castro Odilón vs. Zuklin Stangel Vlastimila También Conocida como Vlastimila Zuklin Stangel Vda. de Otahal Velesik, su Sucesión. Ord. Civil Tomo III. 3 Acdos. Núm. Exp. 177/2019 Tomo III.

Cruz Montiel Felipe de Jesús vs. Grupo Mexicano de Seguros S.A. de C.V. Ord. Civil 1 Acdo. Núm. Exp. 1069/2023 Tomo II.

Dimensión Asesores S.A. de C.V. vs. Hernández Rubio Heliodoro, Isabel del Sol, Eliseo Navia Rodríguez y Luis Fernando Flores Maximiliano. Ord. Civil 1 Acdo. Núm. Exp. 651/2019 Tomo II.

González Mora Jannete vs. Arreguín Quintana Pablo y Registro Público de la Propiedad y de Comercio de la Ciudad de México y Granados Miramón Juana Graciela su Sucesión. Ord. Civil 1 Acdo. Núm. Exp. 257/2025.

Grupo D.F. S.A. de C.V. vs. Banca Unión S.A. Institución de Banca Múltiple en Concurso Mercantil en Etapa de Quiebra. Especial Hipotecario Civil 1 Acdo. Núm. Exp. 241/2024.

HSBC México, Sociedad Anónima, Institución de Banca Múltiple, Grupo Financiero HSBC, División Fiduciaria, en su Carácter de Fiduciario del Fideicomiso Irrevocable Número F/250295 vs. Juan Carlos Trinidad Ayara Ensuastegui y Otro. Especial Hipotecario Civil 1 Acdo. Núm. Exp. 537/2016 Tomo II.

Huerta Rodríguez María Elena Felicitas vs. Dávalos Razo Héctor y Dávalos Osorio Héctor. Controversias de Arrendamiento Civil no Publ. del 07 de Mayo del 2025. 3 Acdos. Núm. Exp. 1877/2024.

Ingrusur S.A. de C.V. vs. Servicios Corporativos Gsgmft S.A. de C.V. y González Vázquez José Vicente. Controversias de Arrendamiento Civil 1 Acdo. Núm. Exp. 1365/2024 Tomo II.

Inmobiliaria Atzacoalco S.A. vs. Maturano Angélica. Ord. Civil 1 Acdo. Núm. Exp. 517/2024.

López Coello Cecilia vs. Tesmic S.A. de C.V. y Registro Público de la Propiedad y del Comercio de la Ciudad de México. Ord. Civil 2 Acdos. Núm. Exp. 221/2025.

Martínez Farrugia Gerardo Edmundo vs. Torres Valencia Jesús Elías. Ord. Civil 1 Acdo. Núm. Exp. 379/2018.

Morales Álvarez Luis Alberto vs. Olmedo López Rafael. Ejecutivo Mercantil 1 Acdo. en Tercería. Núm. Exp. 553/2024 Terc. Excl. de Dominio.

Morgen S.A. de C.V. vs. Mixcri Servicios S.A. de C.V. Ejecutivo Mercantil 1 Acdo. Núm. Exp. 1383/2024.

Obregón Ramos Benilde y Ramos Soberanis Ma Celia y Ramos Soberanis Celia su Sucesión vs. Obregón Ramos José Alfredo su Sucesión y Obregón Ramos Luz Ricardo y Obregón Ramos Rubén y Obregón Ramos Gilberto y Obregón Ramos María Celia y Obregón Ramos Blanca Estrella y Obregón Ramos Verónica. Ord. Civil 1 Acdo. Núm. Exp. 1695/2024.

Palacio Pizano Juan Carlos vs. Pérez Navarro Bricia. Ord. Civil 1 Acdo. Núm. Exp. 69/2024.

Portafolios de Negocios, S.A. de C.V. S. O. F. O. M., E. R vs. Mayi Mayi, S.A. de C.V. y Deepak Ramaprasad Lakshminarayana También Conocido como Deepak Ramaprasad Lakshminarayana Shastry. Ejecutivo Mercantil Expedientillo. 1 Acdo. Núm. Exp. 1395/2019.

Ramos Landa Norma Patricia vs. Óscar Chávez Fernández. Ejecutivo Mercantil 1 Acdo. Núm. Exp. 1873/1995 Tomo III.

Recipot, Sociedad de Responsabilidad Limitada de Capital Variable hoy su Cesionario Producto Finz, Sociedad Anónima Promotora de Inversión de Capital Variable vs. Arturo Reyes Gijón y Rosa Isaura Alarcón Hernández. Especial Hipotecario Civil Amparo 99- 24- II. 1 Acdo. en Amparo. Núm. Exp. 1287/2019 Amparo 99/2024- II Promov. por Arturo Reyes Gijón.

Rivera Sánchez Yoselin Penelope vs. Logtec S.A. de C.V. y Rodríguez Escobar Enrique. Ord. Civil 2 Acdos. Núm. Exp. 61/2025.

Rizo Flores Daniel Ricardo vs. Flores Castro Juan. Ord. Civil Expedientillo. 1 Acdo. Núm. Exp. 1889/2024.

Rodríguez Campos Nohemí Itzel y Rodríguez Campos Flor Aydee vs. Campos Domínguez José Delfino y Quien También Usa el Nombre de José Campos Domínguez y José Campos Juárez Quien También Usa el Nombre de José Campos su Sucesión. Ord. Civil 3 Acdos. Núm. Exp. 181/2025.

Rodríguez Ortega Raquel vs. Scotiabank Inverlat S.A. Institución de Banca Múltiple Grupo Financiero Scotiabank Inverlat División Fiduciaria y Corporación Desarrolladora de Fraccionamientos S.A. de C.V. Ord. Mercantil 1 Acdo. Núm. Exp. 139/2025.

Rodríguez Torreblanca Joaquín vs. Gudiño Muñoz Luis Antonio y Amézquita Haquet Verónica. Controversias de Arrendamiento Civil Amparo 1448- 23- II. 2 Acdos. en Amparo. Núm. Exp. 707/2023 Amparo 1448/2023- III Promov. por Luis Antonio Gudiño Muñoz.

Secreto. Ejecutivo Mercantil Expedientillo. 1 Acdo. Núm. Exp. 1815/2024.

Sólida Administradora de Portafolios S.A. de C.V. hoy Arrendadora y Factor Banorte, S.A. de C.V. Sociedad Financiera de Objeto Múltiple Entidad Regulada, Grupo Financiero Banorte vs. Buendía Peralta José Jesús. Especial Hipotecario Civil Tomo III. 1 Acdo. Núm. Exp. 1061/1997 Tomo III.

Transportes Marproa, S.A. de C.V. hoy su Cesionaria Solo S.A. de C.V. vs. Guerrero Urbina Alma Delia. Ejecutivo Mercantil 1 Acdo. Núm. Exp. 319/2012 Tomo III.

Vélez Alarcón Hilda Patricia vs. Castillo Corella Samuel. Ejecutivo Mercantil 1 Acdo. Núm. Exp. 183/2023.

Zepeda Nava Benjamín vs. Edmundo Fonseca Francisco. Controversias de Arrendamiento Civil 1 Acdo. Núm. Exp. 1635/2024.

Csck 12 Mexco I, Sociedad de Responsabilidad Limitada de Capital Variable vs. Gustavo Alejandro Álvarez García. Especial Hipotecario Civil 1 Acdo. Núm. Exp. 169/2016.

LA SECRETARIA DE ACUERDOS
LIC. ALEJANDRA EDUWIGES MARTÍNEZ LOZADA

SECRETARÍA "B"
ACUERDOS DEL 12 DE MAYO DEL 2025

Aceros Camesa S.A. de C.V. vs. Mexicana de Presfuerzo S.A. de C.V. Vía de Apremio Civil 1 Acdo. Núm. Exp. 152/2024.

Álvarez Tabla María Estela vs. Ordóñez Carrasco Marcelo Ernesto. Ord. Civil 1 Acdo. Núm. Exp. 428/2023 Tomo II.

Arteaga Serrano su Sucesión. María Guadalupe vs. Ayala Hernández Alexis Arturo y Karen Zúñiga Ana y Jorge Luis Colmenares de la Cruz y/o Jorge Cruz y Janethe Pérez Avile y/o Janeth Pérez Avile y Yadira Castellanos y/o Jael Yadira Castellanos Martínez y Rodríguez Hernández Pedro y Osorio Vázquez Silvano. Ord. Civil 1 Acdo. en Expedientillo. Núm. Exp. 1268/2024.

Autofinanciamiento México, S.A. de C.V. vs. Hernández Muñoz José y/o Ejecutivo Mercantil Acuerdo. 1 Acdo. Núm. Exp. 756/2011 Tomo II.

Banco Mercantil del Norte, S.A., Instittución de Banca Múltiple, Grupo Financiero Banorte hoy su Cesionario Ricardo Suárez Sánchez vs. Soler Franco Carlos. Especial Hipotecario Civil Acuerdo. 1 Acdo. Núm. Exp. 1588/2011 Tomo II.

Casas Arizmendi Yéssica vs. Operadora de Hospitales Ángeles S.A. de C.V. y Partida Justo Irming y Rodríguez García Verónica. Ord. Civil Acuerdo. 1 Acdo. Núm. Exp. 1688/2024.

Coventure Pre Season Special Assets Fund Llc vs. Agroproductos Tres Torres S de Pr de R.L. y Torres Tapia Hugo Alejandro. Especial Mercantil Mercantil Acuerdo. 1 Acdo. Núm. Exp. 1666/2024.

Credix Gs S.A. de C.V. Sofom Enr vs. Montoya Martín María Eugenia Xóchitl. Vía de Apremio Civil Amparo Directo Q. 140- 25. 1 Acdo. en Amparo. Núm. Exp. 142/2025 Amparo Directo Promov. X María Eugenia Xochil Montoya Matinz.

Daimler Financial Services México Sociedad de Responsabilidad Limitada de Capital Variable vs. Pérez Tapia Mauricio Alonso y Santoyo Santoyo María Dolores. Ejecutivo Cuantía Menor Mercantil 1 Acdo. en Expedientillo. Núm. Exp. 1556/2024.

Fundación Rafael Donde Institución de Asistencia Privada vs. Alberto de Jesús Cuevas. Vía de Apremio Civil Expedientillo. 1 Acdo. en Expedientillo. Núm. Exp. 104/2022 53 Civil.

SOLO CONSULTA
SOLO CONSULTA
SOLO CONSULTA

Garduño Torres Liliana Nadezhda vs. Torres Juárez Graciano su Sucesión y Buenrostro Álvarez Juan José su Sucesión y C Director del Registro Público de la Propiedad y de Comercio de la Ciudad de México. Ord. Civil 1 Acdo. Núm. Exp. 144/2025.

Grupo Iropel Sociedad Anónima de Capital Variable antes Emprendimientos Maussan y González Sapi de C.V. vs. Rodríguez Hernández Felipa. Especial Hipotecario Civil 1 Acdo. Núm. Exp. 1250/2024.

Guzmán Tovar Ignacio vs. Desarrollos Inmobiliarios Siglo XXI S.A. de C.V. y Castillo Cabrera Ofelia y Brito Castillo Tanya Karina y Brito Castillo Carla Ayesha y Brito Castillo Álvaro Hernando y Brito Alonso Álvaro Hernando y C Director del Registro Público de la Propiedad y del Comercio de la Ciudad de México. Ord. Civil 1 Acdo. Núm. Exp. 152/2025.

Hernández Guzmán María Cristina vs. Medina Fragoso María de Jesús Aurelia. Ord. Civil 1 Acdo. Núm. Exp. 1100/2024.

Hidago Ramírez Antonio vs. Abarca Vargas Roberto Antonio. Ord. Civil 1 Acdo. Núm. Exp. 220/2025.

Hipotecaria su Casita, S.A. de C.V. Sociedad Financiera de Objeto Múltiple E. N. R vs. Uc Almeida Soemy Dianela. Esp. Hip. Acuerdo. 1 Acdo. Núm. Exp. 318/2012.

HSBC México S.A., Institución de Banca Múltiple Grupo Financiero HSBC, División Difuciaria en su Carácter de Difuciario en el Fideicomiso Número F/234036 vs. Olvera Pérez María Concepción. Vía de Apremio Civil Acuerdo. 1 Acdo. Núm. Exp. 198/2018.

Inmobiliaria Prim S.A. de C.V. vs. Palacios Camacho Margarito Ignacio. Controversias de Arrendamiento Civil 1 Acdo. Núm. Exp. 262/2023.

Instituto de Seguridad y Servicios Sociales de Los Trabajadores del Estado a Través de su Fondo de la Vivienda (Fovissste) vs. Llamas Domínguez Ubaldo y Ramírez Morales Adelaida. Especial Hipotecario Civil 1 Acdo. Núm. Exp. 282/2020.

Invernaderos de Tasquillo, S.A. de C.V. vs. Darren Wade Weeks. Ejecutivo Mercantil Acuerdo. 1 Acdo. Núm. Exp. 612/2020 Tomo II.

Lipshitz Villuendas Rodolfo vs. Ugalde Basurto Gabriel. Controversias de Arrendamiento Civil 1 Acdo. Núm. Exp. 482/2022 Tomo II.

Lunimax, S.A. de C.V. vs. Quálitas Compañía de Seguros, S.A. de C.V. y Vilchis Santillán Daniel y Chávez Santillán José. Ord. Civil 1 Acdo. Núm. Exp. 784/2024 Tomo II.

Mejía Rodríguez Gabriela vs. Alarcón Estrada María Antonieta Guadalupe y J Roberto Carlos. Actos Prejudiciales Civil 1 Acdo. en Expedientillo. Núm. Exp. 418/2021.

Nr Finance México Sociedad Anónima de Capital Variable Sociedad Financiera de Objeto Múltiple Entidad Regulada (En Lo Sucesivo Nrfm) vs. Ortiz Gutiérrez Alicia. Ejecutivo Mercantil Acuerdo. 1 Acdo. en Expedientillo. Núm. Exp. 176/2023.

Orozco Maciel Rosa María vs. Seguros Afirme S.A. de C.V. Afirme Grupo Financiero. Ord. Civil Amparo 1238- 24- VI. 1 Acdo. en Amparo. Núm. Exp. 164/2024 Amparo 1238/2024 Promov. por Seguro Afirme S.A. de C. V, Afirme Grupo Financiero.

Pérez Barragán Amada vs. Antonio Rosado Sánchez Notario Público Número 199 y José Emmanuel Cardoso Pérez Grovas Notario Público Número 43 del Entonces Distrito Federal y Alfredo Ayala Herrera Notario Público Número 237 de la Ciudad de México y José Arturo Ángel Olvera. Ord. Civil 2 Acdos. Núm. Exp. 1874/2024.

Rodríguez Bernardino Jerónimo Elías vs. Barojas García Clara. su Sucesión. Ord. Civil Acuerdo. 1 Acdo. Núm. Exp. 112/2016.

Rua Varela Isaac Manuel vs. Obregón González Alberto y Oliva Ruíz Hermelindo y Barroso Petriz Manuel y Zubiate Nava Rafael y Director del Registro Público de la Propiedad y de Comercio de la Ciudad de México. Ord. Civil 1 Acdo. Núm. Exp. 258/2025.

Sánchez Ortiz Ramón Mauricio vs. Tecnomedica, S.A. de C.V. Ejecutivo Mercantil Acuerdo. 1 Acdo. Núm. Exp. 938/2019 Tomo III.

Sánchez Sánchez María Cristina vs. Ponce Amaya Gabriela. Vía de Apremio Civil 2 Acdos. Núm. Exp. 1234/2023.

Scotiabank Inverlat S.A. Institución de Banca Múltiple Grupo Financiero Scotiabank Inverlat vs. Guízar Guzmán Daniel. Especial Hipotecario Civil Acuerdo. 1 Acdo. Núm. Exp. 1144/2024.

Scotiabank Inverlat, S.A., Institución de Banca Múltiple, Grupo Financiero Scotiabank Inverlat vs. Cabadas López Luis Daniel y Cruz Padilla María Elena. Especial Hipotecario Civil Acuerdo. 1 Acdo. Núm. Exp. 216/2020.

Secreto. Ejecutivo Mercantil 1 Acdo. Núm. Exp. 1928/2024.

Sistema Único de Autofinanciamiento S.A. de C.V. vs. González Bravo Marcos David y Hernández Medina Paula Nelida. Ejecutivo Mercantil 1 Acdo. Núm. Exp. 128/2022.

Sólida Administradora de Portafolios S.A. de C.V. Sofom vs. Obregón Leal Carlos. Especial Hipotecario Civil 1 Acdo. Núm. Exp. 254/2025.

Soluciones Cocrea Sapi de C.V. Sofom Enr vs. Yanelli Marlen Rodríguez Camacho Diego Mendoza Mendoza. Ejecutivo Cuantía Menor Mercantil 1 Acdo. Núm. Exp. 110/2025.

Soriano Yáñez Pedro Francisco vs. Rivero Velázquez Agustín y Banco Internacional Inmobiliario, S.A. (Hoy Banco HSBC México, S.A. I. B. M., Grupo Financiero HSBC) y Instituto para la Protección del Ahorro Bancario. Ord. Civil 2 Acdos. Núm. Exp. 1700/2024.

Stm Financial, S.A. de C.V. Sociedad Financiera de Objeto Múltiple, Entidad Regulada, Grupo Financiero Inbursa vs. Ireneo Farfán Brenda Nathaly. Ejecutivo Cuantía Menor Mercantil Acuerdo. 1 Acdo. Núm. Exp. 1598/2024.

Super Auto Mercado S.A. de C.V. vs. María Isidra García Raya. Ejecutivo Mercantil 2 Acdos. Núm. Exp. 1794/1991 Tomo II.

Torresarpi Marti Xavier Winston vs. Federico Armando Castillo González y Hospital Ángeles del Pedregal, S.A. de C.V. Ord. Civil 2 Acdos. Núm. Exp. 504/2017 Tomo Viii.

NO PUBLICADOS

Lunimax, S.A. de C.V. vs. Quálitas Compañía de Seguros, S.A. de C.V. y Vilchis Santillán Daniel y Chávez Santillán José. Ord. Civil no Publ. del 07 de Mayo. 3 Acdos. Núm. Exp. 784/2024 Tomo II.

Rodríguez Torres Esther y Rodríguez Torres Rubén y Rodríguez Torres Laura Elena y Torres Martínez María Esther vs. Rodríguez Guido Alfonso y Rodríguez Guido Alejandro y Rodríguez Guido Maricela y Rodríguez Guido Hugo Alberto. Ord. Civil no Publ. del 5 de Mayo. 1 Acdo. en Expedientillo. Núm. Exp. 1104/2023.

Si Crea Comercial S.A. de C.V. vs. Ortega García Francisco Javier. Ejecutivo Mercantil no Publ. del 05 de Mayo. 1 Acdo. en Expedientillo. Núm. Exp. 190/2025.

AUDIENCIA

BBVA México Sociedad Anónima Institución de Banca Múltiple Grupo Financiero BBVA México vs. Flores López Viridiana. Especial Hipotecario Civil. 1 Audiencia. Núm. Exp. 796/2024.

Nadro Sapi de C.V. vs. Livas González Jaime Narciso. Ejecutivo Mercantil. 1 Audiencia. Núm. Exp. 98/2025.

LA SECRETARIA DE ACUERDOS
LIC. ROSALBA REYES RODRÍGUEZ

TRIGÉSIMO PRIMERO DE LO CIVIL

SECRETARÍA "A"
ACUERDOS DEL 12 DE MAYO DEL 2025

Arriaga García Claudia vs. Grupo Mexicano de Seguros S.A. de C.V. Ord. Civil Agregar Cedula. 1 Acdo. Núm. Exp. 851/2024.

Arteaga Salazar Laura Edith vs. Angélica María Bacasehua Cabrera. Especial Hipotecario Civil Agregar Cedula. 1 Acdo. Núm. Exp. 383/2012 Tomo II.

Banco Inbursa Sociedad Anónima Institución de Banca Múltiple Grupo Financiero Inbursa vs. Zenteno Enríquez Jolguer y Ángel Zurita Lorena. Especial Hipotecario Civil Acuerdo. 3 Acdos. Núm. Exp. 233/2020 Tomo II.

Banco Invex Sociedad Anónima Institución de Banca Múltiple Invex Grupo Financiero Fiduciario Únicamente en su Carácter de Fiduciario del Fideicomiso Irrevocable de Administración 1301 vs. Catarino Castillo Leticia. Proced. Convencional Mercantil Civil Autorización. 1 Acdo. Núm. Exp. 217/2020.

Banco Mercantil del Norte, Sociedad Anónima, Institución de Banca Múltiple, Grupo Financiero Banorte vs. Hugo César Cisneros Morah. Especial Hipotecario Civil Acuerdo. 1 Acdo. Núm. Exp. 1235/2018 Tomo II.

Banco Monex S.A. Institución de Banca Múltiple Monex Grupo Financiero vs. Winia Electronics Home Appliance de México S.A. de C.V. Medios Preparatorios Civil Acuerdo. 1 Acdo. Núm. Exp. 577/2024.

Banco Santander (México), Sociedad Anónima, Institución de Banca Múltiple, Grupo Financiero, Santander México vs. todos Los Accesorios un Solo Proveedor, Sociedad Anónima de Capital Variable, Margarita Eva Rosales Rivera y Guadalupe Reza Rosales. Providencias Precautorias Civil Agregar Oficio. 1 Acdo. Núm. Exp. 1005/2019.

SOLO CONSULTA
SOLO CONSULTA
SOLO CONSULTA

Banco Santander México S.A. de C.V. Institución de Banca Múltiple Grupo Financiero Santander México vs. Grupo Myg Ingenieros Profesionales Asociados S.A. de C.V. y Muñiz López Jesús Genaro. Providencias Precautorias Civil Autorización. 1 Acdo. Núm. Exp. 633/2021.

Banco Santander México, Sociedad Anónima, Institución de Banca Múltiple, Grupo Financiero Santander México vs. María Bárbara Oliveros Herrera. Especial Hipotecario Civil Autorización. 1 Acdo. Núm. Exp. 553/2020 Tomo II.

BBVA México S.A. Institución de Banca Múltiple Grupo Financiero BBVA México vs. Godínez Hernández Karla Joana. Especial Hipotecario Civil Reb. por No Contestar Agravios. 1 Acdo. Núm. Exp. 473/2024.

Cemex S.A. B de C.V. vs. Sánchez Sánchez Antonio y Rivera Venancio Natividad. Ejecutivo Mercantil Acuerdo. 1 Acdo. Núm. Exp. 1191/2022.

Factoring Estratégico Sociedad Anónima de Capital Variable vs. Escalante Tamayo Felipa Josefina y Escalante Tamayo María José y Escalante Tamayo Teresita de Jesús. Ord. Civil Cuad. de Amparo. 2 Acdos. en Expedientillo. Núm. Exp. 153/2023 Expdllo. de Amparo.

Gallardo Rangel José Guadalupe y López Cordero Victoria y Castillo Cruz Carlos Daniel y León Nava Érika y Pérez Cortés Antonia y Polo Correa Aarón y Hernández Contreras Mario y Rangel Cortés María del Carmen y Baxin Prieto Marlene y Pérez Arturo y Ramos Cortés Patricia y Cruz Segura Norma y y Otros vs. Flores Cortés María de la Luz y Cortés Núñez Víctor Manuel. Ord. Civil Elaborar Exhorto. 1 Acdo. Núm. Exp. 657/2024.

Garza Ruíz Esparza Lilia vs. Miranda Mayans Félix Daniel. Controversias de Arrendamiento Civil Cuad. de Amparo. 1 Acdo. en Amparo. Núm. Exp. 495/2019 Amparo 639/2022- Ib Promov. por Hilda Ortiz Roseyon.

Gómez y Basto Gilberto Daniel de Jesús su Sucesión vs. Zambrano Cruz Gabriel. Controversias de Arrendamiento Civil Acuerdo. 1 Acdo. Núm. Exp. 617/2024.

González Vallejo Arantza Jimena y González Vallejo Miranda vs. Vallejo Martínez Alberto Sebastián. Ord. Civil Llegada de Autos. 1 Acdo. en Expedientillo. Núm. Exp. 315/2024.

Grupo Organizado S.A. vs. Amador Fuentes José Luis. Juris. Voluntaria Civil Copias. 1 Acdo. Núm. Exp. 161/2020.

H Financieros S.A. de C.V. Sofom Enr vs. Ballesteros de León Javier. Ejecutivo Mercantil Acuerdo. 1 Acdo. Núm. Exp. 1439/2024.

Hinojosa Ríos Sabás, su Sucesión vs. Cartagena Pérez Eligio, Inmobiliaria Escolsa, Sociedad Anónima de Capital Variable, Jorge Isaac Olea Escalante, Rómulo Lorenzo Jiménez López y René Cutberto Santin Quiroz y Registro Público de la Propiedad y de Comercio de la Ciudad de México. Ord. Civil Apel. Preventiva. 5 Acdos. Núm. Exp. 1371/2018 Tomo Viii.

HSBC México, S.A. Institución de Banca Múltiple, Grupo Financiero HSBC vs. Flores López José Ricardo y Siic Sistemas Integrales de Información Corporativa S.A. de C.V. Ejecutivo Mercantil Auto Admis. en Tercería. 1 Acdo. en Tercería. Núm. Exp. 561/2022 Terc. Portafolio de Negocios, S.A. C.V.

HSBC México, Sociedad Anónima, Institución de Banca Múltiple, Grupo Financiero HSBC, División Fiduciario, en el Fideicomiso No. F/234036 vs. Milagros Lizette Ríos Santiago. Especial Hipotecario Civil Autorización. 1 Acdo. Núm. Exp. 619/2018 Tomo II.

Instituto de Seguridad y Servicios Sociales de Los Trabajadores del Estado Atreves de su Fondo de la Vivienda (Fovissste) vs. Tirado Becerril Juan Carlos y de Fátima Serrano Diez María Isabel. Especial Hipotecario Civil Ratificar. 1 Acdo. Núm. Exp. 593/2018.

Instituto de Seguridad y Servicios Sociales de Los Trabajadores del Estado a Través de su Fondo de la Vivienda (Fovissste) vs. Estrada Tapia Hugo. Especial Hipotecario Civil Autorización. 1 Acdo. Núm. Exp. 513/2019.

Islas López José Luis vs. C. Director del Registro Público de la Propiedad y de Comercio del D. F. y Payan Serrano, su Sucesión Pedro. Ord. Civil Acdo. en el Expedientillo. 1 Acdo. en Otros. Núm. Exp. 469/2004 Expedientillo.

Isodoors Solutions S de R.L. de C.V. vs. Diseñare 22 S.A. de C.V. Medios Preparatorios Mercantil Agregar Cedula. 1 Acdo. Núm. Exp. 175/2025.

Javelina Trucking Co Sociedad Anónima de Capital Variable vs. Grupo Pg Constructores y Supervisores S.A. de C.V. y Pérez Muñoz Esteban. Ejecutivo Mercantil Elaborar Exhorto. 1 Acdo. Núm. Exp. 1743/2024.

Jonathan Pérez Medrano vs. David Arriaga Guzmán y Graciela López Evangelio. Especial Hipotecario Civil Cerrar Tomo. 1 Acdo. Núm. Exp. 653/2004 Segundo Tomo.

Jonathan Pérez Medrano vs. David Arriaga Guzmán y Graciela López Evangelio. Especial Hipotecario Civil Abrir Tomo. 1 Acdo. Núm. Exp. 653/2004 Tomo III.

López Carreto José Luis y Moreno García María de la Luz Leticia. Ord. Civil Acuerdo. 1 Acdo. Núm. Exp. 501/2021.

Lozano Ávila Irene vs. Portillo Flores Antonio y Regalado Sandoval Gabriela. Ord. Civil Cuad. de Amparo. 1 Acdo. en Amparo. Núm. Exp. 1665/2024 Cuad. de Amp. 43/2025- Vii.

López Cancino Manases Emmanuel vs. Lucio Vázquez Calderón. Especial Hipotecario Civil Cuad. de Amparo. 1 Acdo. en Expedientillo_Del_Cuaderno. Núm. Exp. 9/2019 Amparo 1396/2023- C3 Promov. por Lucio Vázquez Calderón.

Martínez Valadez José Macario vs. Grupo Mexicano de Seguros S.A. de C.V. Ord. Civil Agregar Cedula. 1 Acdo. Núm. Exp. 541/2024 Tomo II.

Memun Cohen David vs. Lucia Virginia Zamora Castaneda de Ruíz. Especial Hipotecario Civil Agregar Cedula. 2 Acdos. Núm. Exp. 2433/1995 Tompo II.

Merino Peregrina Ira Elizabeth vs. Pérez Medina Javier. Ord. Civil Elaborar Cedula. 1 Acdo. Núm. Exp. 639/2024.

Moo Colli Neli Gabriela, Carlos Eduardo Pat Moo y Pat Moo Paola Rebeca vs. Grupo Mexicano de Seguros S.A. de C.V. Ord. Civil Cuad. de Amparo. 1 Acdo. Núm. Exp. 55/2021.

Nacional Monte de Piedad I a P vs. Hernández Suescum Guillermo. Juris. Voluntaria Civil Puesta a Disposición. 1 Acdo. Núm. Exp. 863/2024.

Promotora Barq S.A. de C.V. vs. Salido Ibarra Alberto. Ejecutivo Cuantía Menor Mercantil Acuerdo. 1 Acdo. Núm. Exp. 1411/2024.

Promotora Lla, S.A. de C.V. vs. Saldaña Orozco José Luis y Hernández Hernández Domingo. Controversias de Arrendamiento Civil Autorización. 1 Acdo. Núm. Exp. 1579/2024.

Rafael José Prado vs. Prado Torres su Sucesión Reyna. Ord. Civil Copias. 1 Acdo. Núm. Exp. 1221/2022.

Raíces Liberty Sociedad Anónima de Capital Variable vs. Condesa 37 Sociedad Anónima Promotora de Inversión de Capital Variable. Ord. Civil Acuerdo. 1 Acdo. Núm. Exp. 1079/2022.

Ramírez Pérez Óscar vs. González Ortega Saúl Isaías. Ord. Civil Cuad. de Amparo. 2 Acdos. en Amparo. Núm. Exp. 1379/2024 Cuad. de Amp. 299/2025.

Reyes Padilla Esther vs. Dra Lorena Serrano Vieyra y Unidad de Diagnóstico y Tratamiento Nuestra Señora de Guadalupe. Ord. Civil Cerrar Tomo. 1 Acdo. Núm. Exp. 1837/2024.

Reyes Padilla Esther vs. Dra Lorena Serrano Vieyra y Unidad de Diagnóstico y Tratamiento Nuestra Señora de Guadalupe. Ord. Civil Abrir Tomo. 1 Acdo. Núm. Exp. 1837/2024 Tomo II.

Reyes Ramírez Arturo vs. Díaz Sierra Alberto. Ord. Civil Acuerdo. 1 Acdo. Núm. Exp. 295/2024.

Rivas Téllez Blanca Alicia vs. Hernández Morales Norma Edith. Controversias de Arrendamiento Civil Agregar Cedula. 1 Acdo. Núm. Exp. 937/2023.

Rodríguez Dávila Alma Angélica vs. Qualitas Compañía de Seguros S.A. de C.V. Ord. Mercantil Agregar Cedula. 1 Acdo. Núm. Exp. 115/2018 Tomo III.

Rodríguez Diez Francisco vs. Distribuidora Jebuu S.A. de C.V. y Escorza Escorza Irma. Controversias de Arrendamiento Civil Acuerdo. 1 Acdo. Núm. Exp. 911/2022 Tomo II.

Secreto. Proced. Judicial de Ejecc. de Garantía Otorgada Mediante Prenda Sin Transmisión de Pos. Mercantil Auto Admisorio. 1 Acdo. Núm. Exp. 239/2025.

Shell Exploración y Extracción de México S.A. de C.V. vs. Sofimex Institución de Garantías S.A. Especial de Fianzas Mercantil Prevención. 1 Acdo. Núm. Exp. 261/2025.

Soluciones Cocrea S.A. P. I. de C.V. Sofom E. N. R vs. Romero Pérez Alberto Daniel. Ejecutivo Mercantil Agregar Oficio. 2 Acdos. Núm. Exp. 903/2022.

Soluciones Cocrea Sapi de C.V. Sofom Enr vs. Avendaño Santana Ileana Yazmín. Ejecutivo Cuantía Menor Mercantil Acuerdo. 1 Acdo. Núm. Exp. 1335/2024.

Torres Guerrero Concepción vs. Bravo Ávila Alfredo y Arriaga Sánchez María Esther. Controversias de Arrendamiento Civil Agregar Oficio Sala. 1 Acdo. Núm. Exp. 1203/2017 Tomo II.

Toyota Financial Services México S.A. de C.V. vs. Comercializadora Zachi S.A. de C.V. y Sandoval Cervantes Fidelia. Ejecutivo Mercantil Elaborar Exhorto. 1 Acdo. Núm. Exp. 1363/2023.

SOLO CONSULTA
SOLO CONSULTA
SOLO CONSULTA

Valbuena Núñez Carmen Teresa vs. Star Médica S.A. de C.V. y González Sicilia Muñoz Eduardo y Flores Rojas Emilio y González Bravo Yolanda. Pago de Daños Culposos Causados por Motivos del Transito de Vehículo Civil Autorización. 1 Acdo. Núm. Exp. 1805/2024.

Vázquez Silva Salvador su Sucesión vs. Vázquez Silva María del Carmen y Jiménez Serrano Hermelando y Jiménez Vázquez Víctor Javier y Jiménez Vázquez Guadalupe y Jiménez Vázquez Mari Carmen. Ord. Civil Cuad. de Apelación. 1 Acdo. Núm. Exp. 1841/2024.

AUDIENCIA

Hernández Abad María del Carmen vs. Reyes Martínez Juan Manuel. Aud. Controversias de Arrendamiento Civil. 1 Audiencia. Núm. Exp. 1291/2023.

SENTENCIAS DEFINITIVAS DEL 12 DE MAYO DEL 2025

Torres Straffon Pedro Rodrigo vs. Bonilla Barriga Martha Guadalupe y Ramírez Bonilla Teresa Edith. Ord. Civil Sent. Def. 1 Núm. Exp. 597/2024

LA SECRETARIA DE ACUERDOS
LIC. KARLA MARISCAL JUÁREZ

SECRETARÍA "B"
ACUERDOS DEL 12 DE MAYO DEL 2025

vs. Ord. Civil Cuad. de Amparo. 1 Acdo. en Expedientillo_Del_ Cuaderno. Núm. Exp. 748/2024 Amparo 748/2024- III Promov. por Aída Noemí Ortiz Pérez.

Administradora Fome 2, Sociedad de Responsabilidad Limitada de Capital Variable vs. Terrones Castillo Amira Anayatzin. Especial Hipotecario Civil Acuerdo. 1 Acdo. en Expedientillo. Núm. Exp. 228/2025 Expedientillo.

Administradora Sanjay S.C. vs. Ibarra Fernández Luis Alfonso. Ejecutivo Mercantil Acuerdo. 1 Acdo. Núm. Exp. 92/2024.

Arce Pacheco Rolando vs. Sánchez Torres Susana. Ord. Civil Acuerdo. 1 Acdo. Núm. Exp. 184/2025.

Arrendadora Internacional Azteca S.A. de C.V. vs. Promotora Deportiva del Valle de Orizaba, A.C. y Kuri Grajales Fidel. Ejecutivo Mercantil 2 Acdos. Núm. Exp. 232/2020 Tomo III.

Asociación de Residentes Cantera Puente de Piedra Asociación Civil vs. Delgadillo Hernández Amador y Calzada Ruisanchez Miguel Ángel. Ord. Civil Acuerdo. 1 Acdo. Núm. Exp. 8/2025.

Ávila Pietra Santa Bertha Beatriz vs. Banco del Atlántico S N C y/o Banco del Atlántico S.A. Especial Hipotecario Civil Acuerdo. 1 Acdo. Núm. Exp. 1148/2022.

Banco Inmobiliario Mexicano Sociedad Anónima Institución de Banca Múltiple vs. Gordillo Domínguez José Luis y San Jorge Construcciones Sociedad Anónima de Capital Variable. Ejecutivo Mercantil 2 Acdos. Núm. Exp. 258/2024.

Banco Mercantil del Norte, Sociedad Anónima, Institución de Banca Múltiple, Grupo Financiero Banorte vs. Óscar Martín Muñoz Albarrán. Especial Hipotecario Civil Acuerdo. 1 Acdo. Núm. Exp. 554/2020.

Banco Monex Sociedad Anónima Institución de Banca Múltiple Monex Grupo Financiero en su Carácter de Delegado Fiduciario del Fideicomiso Empresarial Irrevocable de Adminsitración y Garantía Núemro F/3443 antes Santander Vivienda, Sociedad Anónima de Capital Variable, Sociedad Financiera de Objeto Múltiple, Entidad Regulada, Grupo Financiero Santander México vs. Martha Mendiola Sánchez y Ángel Martínez Olvera. Especial Hipotecario Civil Acuerdo. 1 Acdo. Núm. Exp. 662/2015 Tomo II.

Banco Monex, S.A., Institución de Banca Múltiple, Monex Grupo Financiero, en su Carácter de Única y Exclusivamente el Fiduciario del Fideicomiso Empresarial Irrevocable de Administración y Garantía Número F/3443 vs. Fernando García Solís y Alejandro Piña Patiño. Especial Hipotecario Civil Acuerdo. 1 Acdo. Núm. Exp. 1284/2018.

Banco Nacional de México, Sociedad Anónima, Integrante del Grupo Financiero Banamex vs. Karen Monserrat Ruíz Alfaro y Carlos Arturo Consuegra Barros. Especial Hipotecario Civil 1 Acdo. Núm. Exp. 52/2021.

Banco Santander México Sociedad Anónima Institución de Banca Múltiple Grupo Financiero Santander México vs. 3rd Eye Services Sociedad Anónima de Capital Variable y Mario Álvarez Ayala. Providencias Precautorias Civil Acuerdo. 1 Acdo. Núm. Exp. 100/2021.

Banco del Bajío, S.A. Institución de Banca Múltiple vs. Biosinergia Corporativa, S.A. de C.V. Ubaldo Saavedra Rosas Saavedra Rosas Yolanda. Ejecutivo Cuantía Menor Mercantil Acuerdo. 1 Acdo. Núm. Exp. 1620/2024.

Ci Banco S.A. vs. García Hernández Emilio y Montoya Fuentes Alma Alicia. Especial Hipotecario Civil Cuad. de Amparo. 2 Acdos. en Amparo. Núm. Exp. 760/2014 Cuad. de Amp. 140/2025.

Compañía Inmobiliaria Tlacopac S.A. de C.V. vs. Sandoval P Bruno. Controversias de Arrendamiento Civil 1 Acdo. Núm. Exp. 1472/2024.

Contla Ramírez Nohemí vs. Grupo Mexicano de Seguros S.A. de C.V. Ord. Civil 3 Acdos. Núm. Exp. 750/2024 Tomo II.

Escamilla Gerónimo Velia vs. Olera Sánchez Adelina. Juris. Voluntaria Civil Acuerdo. 1 Acdo. Núm. Exp. 778/2021.

Financiera Nacional de Desarrollo Agropecuario, Rural, Forestal y Pequero Organismo Descentralizado de la Administración Pública Federal, Sectorizado en la Secretaría de Hacienda y Crédito Público vs. María de la Luz Cabello Suárez, Alfredo Escobedo y Solís También Conocido como Alfredo Escobedo Solís y Alfredo Escobedo Cabello. Ejecutivo Mercantil Acuerdo. 1 Acdo. Núm. Exp. 696/2013.

García Sanabria Jorge vs. Vázquez Estrada Anel. Actos Prejudiciales Civil Auto Admisorio. 1 Acdo. Núm. Exp. 260/2025.

Garza Ayala María Isabel vs. Sánchez García María Guadalupe Lilia. Controversias de Arrendamiento Civil 1 Acdo. Núm. Exp. 668/2023.

González Francisco Guillermo vs. Jorge Victoria Adalid y Otros. Ord. Civil Acuerdo. 1 Acdo. en Expedientillo. Núm. Exp. 840/2010 Bis. 1.

Hernández Munguía Héctor Antonio vs. Hernández Munguía Agustín Antonio. Ord. Civil Cuad. de Amparo. 1 Acdo. en Amparo. Núm. Exp. 1866/2024 Amparo 866/2024.

Herrera Mckinney Ivana y Mckinney Covarrubias María Dolores su Sucesión vs. Notario Público Número Dos y del Patrimonio Inmobiliario Federal de la Primera Demarcación Notarial del Estado de Morelos Con Residencia en Cuernavaca y Castro Figueroa Parra Jonathan Miguel y Santibañez Serrano Melissa Hampshire. Ord. Civil 1 Acdo. Núm. Exp. 730/2021 Tomo III.

Herrera Rocha Luis Antonio vs. Monrroy Tello María de Lourdes. Ord. Civil Acuerdo. 1 Acdo. Núm. Exp. 986/2023.

Homest Consultores Patrimoniales, Sociedad Anónima de Capital Variable vs. César Garibay Ponce y Lucía Eugenia Méndez Ríos. Especial Hipotecario Civil 1 Acdo. Núm. Exp. 1130/2013 Segundo Tomo.

HSBC México, S.A. Institución de Banca Múltiple, Grupo Financiero HSBC, División Fiduciaria en su Carácter de Fiduciario del Fideicomiso F/253936 vs. Reyes Agúndez María de la Nieves y Sánchez Fernández Luís Alejandro. Especial Hipotecario Civil Acuerdo. 1 Acdo. Núm. Exp. 512/2015 Segundo Tomo.

Huacuja Taja Guillermo vs. Alcalá Naranjo Renata Olivia. Ejecutivo Cuantía Menor Mercantil Acuerdo. 1 Acdo. Núm. Exp. 1308/2024.

Inmobiliaria Erta, S.A. de C.V. vs. Raquel Rodríguez Martínez, Otto Friendrich Plettner Schon, Esther Rutishauser de Plettner, Susana Kanahuati Reyes, Rodrigo Fernández Guerra Fletes, Emilio J. Carrera Mendiola. Ord. Civil Acuerdo. 1 Acdo. Núm. Exp. 1092/2013 Tomo II.

Instituto de Seguridad Social para las Fuerzas Armadas Mexicanas vs. Perera Guzmán Luis Enrique. Especial Hipotecario Civil Acuerdo. 1 Acdo. Núm. Exp. 924/2021.

Instituto de Seguridad y Servicios Sociales de Los Trabajadores del Estado a Través de su Fondo de la Vivienda Fovissste vs. Claudia Sánchez Baños. Especial Hipotecario Civil Acuerdo. 1 Acdo. Núm. Exp. 648/2020.

Instituto de Seguridad y Servicios Sociales de Los Trabajadores del Estado a Través de su Fondo de la Vivienda Fovissste vs. Silva Moreno José Guadalupe y Álvarez Cruz Marilú. Especial Hipotecario Civil Acuerdo. 1 Acdo. Núm. Exp. 194/2022.

Instituto del Fondo Nacional de la Vivienda para los Trabajadores (Infonavit) vs. Arturo Darío Luviano González y Otro. Esp. Hip. Acuerdo. 1 Acdo. Núm. Exp. 1352/2011.

Islas Hernández Felipe y Cazarez Hernández Ignacia vs. Grupo Mexicano de Seguros S.A. de C.V. Ord. Civil Acuerdo. 1 Acdo. Núm. Exp. 886/2024 Tomo II.

Lomelín Flores Verónica vs. Trujillo Islas Laura Beatriz. Controversias de Arrendamiento Civil Acuerdo. 1 Acdo. Núm. Exp. 1124/2023.

SOLO CONSULTA
SOLO CONSULTA
SOLO CONSULTA

Maldonado Cruz Cynthia Viridiana vs. Neria Rodríguez Víctor y Sosa López Gabriela. Especial Hipotecario Civil 1 Acdo. Núm. Exp. 858/2016.

Malo Juvera Ordorica Alejandro vs. Worner y Baz Juan Raymundo su Sucesión y Worner Baz Marysole. Ord. Civil 1 Acdo. Núm. Exp. 566/2021.

Mancera Quevedo Margarita vs. Flores Gutiérrez Eduardo y Director General del Registro Público de la Propiedad y de Comercio de la Ciudad de México. Ord. Civil Acuerdo. 1 Acdo. Núm. Exp. 976/2024.

Martín Vega Eulalia Leónides vs. Asociación Franco Mexicana Suiza y Belga de Beneficencia Institución de Asistencia Privada. Ord. Civil Acuerdo. 1 Acdo. Núm. Exp. 44/2025.

Martínez Cobos Marla Yamileth y Martínez Cobos Luis Eduardo vs. Qualitas Compañía de Seguros S.A. de C.V. Ord. Civil 1 Acdo. Núm. Exp. 1798/2024.

Martínez Solís María Teresa vs. Teodoro Martínez Saldaña y Registro Público de la Propiedad y del Comercio de la Ciudad de México. Ord. Civil 1 Acdo. Núm. Exp. 96/2021.

Nr Finance México, Sociedad Anónima de Capital Variable, en Lo Sucesivo Nrfm vs. Rivera Campos Jesús. Ejecutivo Mercantil Acuerdo. 1 Acdo. en Expedientillo. Núm. Exp. 308/2023.

Ojeda Paullada Adela Teresa vs. Morga Lizárraga Omar. Controversias de Arrendamiento Civil Acuerdo. 1 Acdo. Núm. Exp. 882/2024.

P42 México, S.A. de C.V. vs. Díaz Tello Juan José. Medios Preparatorios Mercantil Acuerdo. 1 Acdo. Núm. Exp. 1490/2024.

Pérez Alcántara Avelino vs. Grupo Mexicano de Seguros S.A. de C.V. Ord. Civil 2 Acdos. Núm. Exp. 906/2024 Tomo II.

Rodríguez Inda Jorge vs. Pérez Mendoza Miguel y Cano Hernández Manuela. Especial Hipotecario Civil 1 Acdo. Núm. Exp. 1454/2024.

Ruíz Flores Adán vs. García Rivera Sonia. Ord. Civil Acuerdo. 1 Acdo. Núm. Exp. 856/2024.

Santander Consumo hoy Banco Santander México, Sociedad Anónima, Institución de Banca Múltiple, Grupo Financiero Santander México vs. Lezama Garibo Jesús Fernando. Ejecutivo Mercantil Acuerdo. 1 Acdo. Núm. Exp. 1864/2024.

Secreto. Ejecutivo Mercantil Acuerdo. 1 Acdo. Núm. Exp. 496/2024.

Sistema Único de Autofinanciamiento S.A. de C.V. vs. López Martínez Adriana. Ejecutivo Mercantil Acuerdo. 1 Acdo. Núm. Exp. 906/2023.

Sistema de Crédito Automotriz S.A. de C.V. vs. Pérez Corona Jesús y Otros. Ejecutivo Cuantía Menor Mercantil 1 Acdo. Núm. Exp. 1302/2024.

Sistema de Crédito Automotriz S.A. de C.V. vs. Pérez Corona Jesús y Otros. Ejecutivo Cuantía Menor Mercantil Cuad. de Amparo. 1 Acdo. en Amparo. Núm. Exp. 1302/2024 Amparo 781/2024.

Sólida Administradora de Portafolios, S.A. de C.V. vs. José Luis Armando García González y Martha Soledad Dávila Márquez. Especial Hipotecario Civil Acuerdo. 1 Acdo. Núm. Exp. 396/2006 Segundo Tomo.

Solís López Angelina y y-o. Angelina Solís de Garrido hoy su Sucesión y Garrido Vázquez Humberto su Sucesión vs. Impulsora de la Habitación Popular S de R.L. y Registro Público de la Propiedad y de Comercio de la Ciudad de México. Ord. Civil Acuerdo. 1 Acdo. Núm. Exp. 862/2023.

Soto García José Guillermo vs. Soto Delgado Rogelio y Instituto del Fondo Nacional de la Vivienda para los Trabajadores Infonavit. Ord. Civil Acuerdo. 1 Acdo. Núm. Exp. 1846/2024.

Suárez Ramírez Eduwigis Clotilde vs. Sánchez Coronado Sergio. Controversias de Arrendamiento Civil Acuerdo. 1 Acdo. en Expedientillo. Núm. Exp. 162/2024.

Torres Mendoza Mario y Villarreal Estrella Teresa vs. Sánchez Zepeda Alejandro Ignacio y Sánchez Zepeda Enrique y Orozco Pérez, Notario Público Número 37 de la Ciiudad de México Carlos Flavio y Director General del Registro Público de la Propiedad y de Comercio de la Ciudad de México. Ord. Civil Acuerdo. 1 Acdo. Núm. Exp. 744/2016 Segundo Tomo.

Turisfon, S.A. de C.V. vs. Link 2 Loyalty, S.A. de C.V. Ord. Mercantil 1 Acdo. Núm. Exp. 1010/2017 Tercer Tomo.

Venancio Felipe Mauricio Noé vs. Grupo Mexicano de Seguros S.A. de C.V. Ord. Civil Acuerdo. 1 Acdo. Núm. Exp. 1010/2024.

Zempoalteca Hernández Piedad vs. Zempoalteca Hernández Blanca Guadalupe y Director del Registro Público de la Propiedad y de Comercio de la Ciudad de México. Ord. Civil 1 Acdo. Núm. Exp. 270/2024.

De la Loza Saldívar Arnoldo vs. Melgarejo de la Loza Ricardo Alex y Notario Público Doscientos Ocho de la Ciudad de México y Director del Registro Público de la Propiedad y del Comercio de la Ciudad de México. Ord. Civil Acuerdo. 1 Acdo. Núm. Exp. 1226/2023.

De la Rosa Pérez Nicolás su Sucesión vs. Ortiz Gallegos Vianney y de la Rosa Ortiz Roberto y Olivar de la Rosa Reina y de la Rosa Gallegos Ausencio. Ord. Civil Acuerdo. 1 Acdo. Núm. Exp. 216/2024.

SENTENCIA INTERLOCUTORIA

Urrutia Rendón José Manuel vs. Romero Huitrón Yeimi. Ejecutivo Mercantil Sent. Interl. 1 Sent. Inter. en Otros. Núm. Exp. 1302/2023 Providencias Precautorias

LA SECRETARIA DE ACUERDOS
LIC. SILVIA INÉS LEÓN CASILLAS

TRIGÉSIMO SEGUNDO DE LO CIVIL

SECRETARÍA "A"
ACUERDOS DEL 12 DE MAYO DEL 2025

vs. Cu Ingeniería, Consultoría y Construcción, S.A. de C.V., y Banco del Bajío, S.A., Institución de Banca Múltiple. Especial Hipotecario Civil Remitir Apelación. 2 Acdos. Núm. Exp. 835/2014 Tomo III del Principal.

Aeropuerto de Monterrey, S.A. de C.V. vs. Abc Aerolineas, S.A. de C.V. Controversias de Arrendamiento Civil Una Vez que Precise. 1 Acdo. Núm. Exp. 657/2021.

Aquino López Juana vs. Mendoza García Ángel. Ord. Civil Contesta Demanda Registro. 1 Acdo. Núm. Exp. 961/2022.

Autofinanciamiento México S.A. de C.V. vs. Jaime Antonio y Sanvicente Zavala Fernando y Hurtado Martínez Santa María Victoria y También Conocida como Santa Hurtado Martínez de San Vicente. Ejecutivo Mercantil Actual. Exhorto. 2 Acdos. Núm. Exp. 517/2024.

Autofinanciamiento Mzd S.A. de C.V. vs. Beatriz Morales Martínez y Gian César González Morales. Ejecutivo Cuantía Menor Mercantil Sin Lugar Aproveer de Conformidad. 1 Acdo. Núm. Exp. 1439/2024.

Azar Martínez Leonardo Roberto vs. Barona Mondragón María del Consuelo y Morales Gamiz Juan Martín. Juris. Voluntaria Civil Estese a Diverso Acuerdo. 1 Acdo. Núm. Exp. 981/2024.

Banco Base, S.A., Institución de Banca Múltiple, Grupo Financiero Base vs. Peronda México, S.A. de C.V., y Industrias Sergal, S.A. de C.V., y Puropiso, S.A. de C.V., y Inmuebles Sergal, S.A. de C.V., y Gallardo Flores Sergio y Arteaga Marcelo Margarita. Ejecutivo Mercantil Apel. Remitir. 2 Acdos. Núm. Exp. 1309/2019 Tomo II del Principal.

Banco Mercantil del Norte, S.A., Institución de Banca Múltiple, Grupo Financiero Banorte vs. Espino Ramírez Felipe. Especial Hipotecario Civil Señala Correo. 1 Acdo. Núm. Exp. 9/2019 Bis. 2 Tomo II - Principal.

Banco Mercantil del Norte, S.A., Institución de Banca Múltiple, Grupo Financiero Banorte vs. Luís Enrique Caballero García. Especial Hipotecario Civil Causa Estado Sentencia. 1 Acdo. Núm. Exp. 1567/2012.

Banco Multiva S.A. Institución de Banca Múltiple Grupo Financiero Multiva vs. Torres Baumgartner Alejndro Juan Oriol. Especial Hipotecario Civil Recurso de Revocación. 1 Acdo. Núm. Exp. 1009/2024.

Berumen Fonseca Carlos Agustín vs. Romero Gilibert Elisa Ilse y Ibarra Jiménez Evangelina del Carmen y Andrade Narváez Sara Alicia y Guerrero Bravo Alejandro y Díaz de Malvido Hilda García y Figueroa Sosa José Alfredo y Amaya Díaz José Manuel y Afiune Kuri Nadua y Santos Martín del Campo Jorge Cipriano. Ord. Civil Contestación de Demanda. 1 Acdo. Núm. Exp. 77/2025.

Castillejos Cifuentes Daniel Armando vs. Pablo Salvador Elizondo Lavista y Paulina Esther Lavista y Pimenta. Controversias de Arrendamiento Civil Se Pone a Disposición B. D. 1 Acdo. Núm. Exp. 343/2019.

Cibanco S.A. Institución de Banca Múltiple en su Carácter de Fiduciario en el Fideicomiso F 00430 vs. Guerrero González Raúl. Vía de Apremio Civil Número 249/2025- Iv, Promovida por Bianeth Elisa Hernández Flores, Apoderada Legal de Adamantine Servicios, S.A. de C.V. Se Sobresee. 1 Acdo. en Amparo. Núm. Exp. 207/2022 Bis. 2 Número 249/2025- Iv, Promov. por Adamantine Servicios, S.A. de C.V., por Conducto de Bianeth Elisa.

SOLO CONSULTA
SOLO CONSULTA
SOLO CONSULTA

Condóminos del Condominio Ubicado en Calle Adolfo Prieto No. 125, Colonia del Valle, Delegación Benito Juárez, Codigo Postal 03100 vs. Constantino Martín García, su Sucesión. Ejecutivo Civil Sin Lugar a Acordar de Conformidad. 1 Acdo. Núm. Exp. 1623/2024.

Decarome, S.A. P. I. de C.V. vs. Castro Vázquez Alfonso. Especial Hipotecario Civil Sin Lugar a Prover Lo que Solicita Cesionaria. 2 Acdos. Núm. Exp. 689/2007.

Disenos y Clasicos México S.A. de C.V. vs. Orozco García Israel. Ejecutivo Mercantil por Acusada la Rebeldia. 1 Acdo. Núm. Exp. 9/2025 Tomo II - Principal.

Durán Nava Isabel vs. Padilla Espino Miguel Ángel. Juris. Voluntaria Civil 1 Acdo. Núm. Exp. 1175/2024.

Díaz Barriga Pérez Leticia de la Salud También Conocida como Leticia Díaz Barriga vs. Emma Leonor Hernández de Delgado, Armando Delgado Arámburu y C. Director General del Registro Público de la Propiedad y del Comercio de Esta Ciudad. Ord. Civil Sin Lugar a Proveer Sobre la Regularización, No Se Surte el Art. 272 G Cpc. 1 Acdo. Núm. Exp. 685/2018 Tomo II del Principal.

Gamboa López Carlos Radames y Portilla Rossier María Antonieta vs. Fassen Rosales Érika del Rosario. Ord. Civil Oficio 4a Sala Civil Se Desecho la Demanda de Amp. y Se Declaro Firme. 1 Acdo. Núm. Exp. 1281/2022.

García Silva Adelia vs. García Ortiz María Eugenia. Ejecutivo Mercantil Cedula Copias de Traslado Sin Diligenciar. 1 Acdo. Núm. Exp. 1073/2022.

Gonet México, S.A. de C.V. vs. Inmobiliaria Hodaya, S.A. de C.V. Ord. Mercantil por Recibido Oficio 8a Sala Civil Revoca Auto Aprueba Conveni Judicial de Las Partes. 1 Acdo. Núm. Exp. 1265/2018 Tomo V.

González Rodríguez Marisa Elvira y Rodríguez Reyes Elena su Sucesión vs. Gastélum González Cristian Bairon. Actos Prejudiciales Civil Certificación Digitalización. 1 Acdo. Núm. Exp. 1777/2024.

Hernández García Ericka vs. Olvera Contreras Juvencio y Olvera Cabrera René y Registro Público de la Propiedad y del Comercio de la Ciudad de México. Ord. Civil Cedula y Razon Actuarial Sin Diligenciar C/Traslados. 1 Acdo. Núm. Exp. 1169/2024.

Hernández Rosales Sergio y Carmen Juana Salinas Morales vs. Isidro Morales Posadas, Antonio Hernández Rosales y Lic. Andrés Jiménez Cruz, Notario Público Número 178 de la Ciudad de México. Ord. Civil Revoca y Pide Defensor de Oficio. 1 Acdo. Núm. Exp. 379/2020 Bis. 3 Tomo III - Principal.

Inmobiliaria Baso S.A. de C.V. vs. BBVA México S.A. Institución de Banca Múltiple Grupo Financiero BBVA México. Ejecutivo Mercantil Oficio 2c. - 2133/2025. 1 Acdo. en Amparo. Núm. Exp. 355/2023 Bis. 2 Amparo Directo Promov. por Inmobiliaria Baso, S.A. de C.V.

Márquez Riestra de Vallina María del Pilar vs. Pabellón de la Loma Desarrollo S.A. de C.V. y Ventanas de la Loma S.A. de C.V. Ord. Civil Dada Nueva Cuenta. 1 Acdo. Núm. Exp. 369/2024.

Martínez Saldívar Martha Beatriz vs. Salazar López, su Sucesión Guadalupe. Ord. Civil Oficio 5a Sala Civil Confirma el Auto Apelado. 1 Acdo. Núm. Exp. 287/2016 Tomo II del Principal.

Montaño Arenas Carlos vs. Carlos Melgarejo Cortés. Ord. Civil Incidente. 2 Acdos. Núm. Exp. 983/2018 Bis. 2 Tomo II - Principal.

Monterrubio Licóna Maura vs. Suárez Chagoya Gabriel. Ord. Civil Allanamiento Ratifica Codigo. 1 Acdo. Núm. Exp. 1743/2024.

Mora Gómez Bertha vs. Castro Cuevas María del Carmen Yolanda. Ord. Civil por Recibido Oficio de la 9a Sala Civil. 2 Acdos. Núm. Exp. 625/2020 Bis. 2 Tomo II - Principal.

Nadro, S.A. P. I. de C.V. vs. Munive Ruíz Ana Belén. Ejecutivo Mercantil Sin Lugar a Proveer de Conformidad Este a Sent. Interlocutoria. 1 Acdo. Núm. Exp. 1253/2024.

Núñez Lira Armando vs. Núñez Lira Marcos. Ord. Civil Contesta Demanda Ord. Civ. 1 Acdo. Núm. Exp. 57/2025.

Ortiz Solís Karla Olivia vs. Bigneri S.A. de C.V. y Servicios Turísticos. Ejecutivo Mercantil Cedula y Razon Actuarial Sin Diligenciar Vista a la Parte Actora. 1 Acdo. Núm. Exp. 227/2023.

Palomares Cabello Edgar Antonio vs. Benavides Padilla Luis Antonio. Ejecutivo Mercantil Autoriza Sicor. 2 Acdos. en Tercería. Núm. Exp. 819/2022 Terc. Excl. de Dominio.

Pineda Mandujano José Francisco su Sucesión vs. Celta Bienes Raíces S.A. de C.V. Ord. Civil Cedula y Razon Actuarial C/T Sin Diligenciar Vista a la Parte Actora. 1 Acdo. Núm. Exp. 1285/2024.

Ramírez Miranda Ivette y Aguilar Becerril Alberto Raúl vs. Mendoza Jiménez Mauricio. Ord. Civil Expresa Agravios la Parte Actora. 4 Acdos. Núm. Exp. 17/2024.

Ramírez Valtierra Angélica María vs. Díaz Sánchez Urania y Cerón Serrano Perfecta. Ord. Civil Previa Cita. 1 Acdo. Núm. Exp. 835/2024.

Reguera Gutiérrez Gabriela vs. Villanueva Macías Daniel. Controversias de Arrendamiento Civil Causa Ejecutoria Sent. de Ley. 1 Acdo. Núm. Exp. 1669/2024.

Reyes Méndez Raúl vs. García García Aldo Alonso y García Sánchez Ariadna. Vía de Apremio Civil Rat. Firma. 1 Acdo. Núm. Exp. 215/2025.

Rico Chávez María Alejandra vs. Rico Herrera Alejo y Chávez Acevedo Reynalda Amelia y C Director del Registro Público de la Propiedad y del Comercio de la Ciudad de México. Ord. Civil Una Vez que Desahogue Vista. 2 Acdos. Núm. Exp. 93/2025.

Roldán Alcántara Iris Nohemí vs. Roldán Alcántara Edith y García Gutiérrez Héctor y García Roldán Daniel y García Roldán Manuel y García Roldán Julieta. Ord. Civil Cedula y Razon Actuarial Sin Diligenciar Con Conocimiento de la Parte Interesada. 1 Acdo. Núm. Exp. 899/2021.

Ruíz Barreientos Ángel Guillermo y en Representación de Los Menores vs. Seguros Inbursa S.A. Grupo Financiero Inbursa. Ord. Civil Agreguese Minuta Sellada y Razon Actuarial. 2 Acdos. Núm. Exp. 1361/2023 Tomo III del Principal.

Santiago Fonseca Mirna vs. Santiago de la Cruz Edgardo y N Laura. Ord. Civil Auto Admisorio. 1 Acdo. Núm. Exp. 227/2025.

Scotiabank Inverlat S.A. Institución de Banca Múltiple Grupo Financiero Scotiabank Inverlat vs. Ochoa Sánchez Christian. Especial Hipotecario Civil Requiere Correo. 1 Acdo. Núm. Exp. 49/2025.

Secreto. Ejecutivo Cuantía Menor Mercantil Una Vez que Exhiba Traslados. 1 Acdo. Núm. Exp. 1383/2024.

Secreto. Ejecutivo Mercantil Requiere Correo. 1 Acdo. Núm. Exp. 159/2023.

Secreto. Ejecutivo Cuantía Menor Mercantil Sin Lugar a Acordar de Conformidad. 1 Acdo. Núm. Exp. 1625/2024 Segundo Tomo.

Secreto. Ejecutivo Mercantil Requiere Correo. 1 Acdo. Núm. Exp. 279/2024.

Sociedad Hipotecaria Federal Sociedad Nacional de Crédito Institución de Banca de Desarrollo en su Carácter de Fiduciario Sustituto del Fondo de Operación y Financiamiento Bancario a la Vivienda vs. Amado González María de Lourdes. Especial Hipotecario Civil Certificación Digitalización. 1 Acdo. Núm. Exp. 293/2024.

Soto Hernández Lilia vs. Soto Ortiz Óscar Guadalupe y Soto Sosa Amaya y Sosa Alejandra. Ord. Civil Sin Lugar a Proveer Respecto de la Aclaración Pretendido. 1 Acdo. Núm. Exp. 1799/2024.

Soto Reyna Mario vs. Hernández Cruz Amalia y C Director del Registro Público de la Propiedad y de Comercio de la Ciudad de México. Ord. Civil para Congruencia de Los Autos Se Subsana Acdo. Dictado el 18 de Marzo del 2025. 1 Acdo. Núm. Exp. 47/2024.

Tequila Cosmos, S.A. de C.V. vs. Inmobiliaria Emilio Castelar, S.A. de C.V. Controversias de Arrendamiento Civil Vista Copias. 1 Acdo. Núm. Exp. 639/2020 Tomo II del Principal.

Trejo Rodríguez Saira Lorena vs. Ruíz Vázquez Narciso y Aguilar Alanís Magdalena. Ord. Civil Cedula y Razon Actuarial Sin Diligenciar C/Traslados Vista a la Actora. 1 Acdo. Núm. Exp. 137/2025.

Valencia Álvarez Mauricio Alberto vs. Castillo Zundel Roberto. Controversias de Arrendamiento Civil Cedula y Razon Actuarial Sin Diligenciar Con C/T. 1 Acdo. Núm. Exp. 781/2024.

Vélez Jiménez Joel Merary vs. Cárdenas Hernández Nayeli. Juris. Voluntaria Civil Desechamiento Web. 1 Acdo. Núm. Exp. 249/2025.

NO PUBLICADOS

Becerra Godínez Manuel de Jesús y Laparra Pérez Gloria vs. Jimmung S.A. de C.V. Actos Prejudiciales Civil Autorización. 2 Acdos. Núm. Exp. 117/2025.

AUDIENCIA

González Rodríguez Marisa Elvira y Rodríguez Reyes Elena su Sucesión vs. Gastélum González Cristian Bairon. Aud. Sin Asistencia de Las Partes a Pet. de Parte Vista a la Presunt Actora Actos Prejudiciales Civil. 1 Audiencia. Núm. Exp. 1777/2024.

Sociedad Hipotecaria Federal Sociedad Nacional de Crédito Institución de Banca de Desarrollo en su Carácter de Fiduciario Sustituto del Fondo de Operación y Financiamiento Bancario

SOLO CONSULTA
SOLO CONSULTA
SOLO CONSULTA

a la Vivienda vs. Amado González María de Lourdes. Aud. Sin Asistencia de Las Partes Especial Hipotecario Civil. 1 Audiencia. Núm. Exp. 293/2024.

SENTENCIAS DEFINITIVAS DEL 12 DE MAYO DEL 2025

Autofinanciamiento Mzd S.A. de C.V. vs. Rodríguez Romero Carlos Ariel y Maturano Oliva Inés. Ejecutivo Mercantil Sent. Def. Cump. de Amparo 1 Núm. Exp. 1251/2024

SENTENCIA INTERLOCUTORIA

González de la Rosa Carlos vs. Narváez Durán Enrique Alberto. Controversias de Arrendamiento Civil Sent. Interl. 1 Núm. Exp. 799/2021

EL SECRETARIO DE ACUERDOS
LIC. ENRIQUE HERNÁNDEZ CRUZ

SECRETARÍA "B"
ACUERDOS DEL 12 DE MAYO DEL 2025

Arredondo Cepeda y Torres Luis y Graciela Ramos Gutiérrez vs. Luis Arredondo Ramos. Ejecutivo Mercantil 1 Acdo. en Tercería. Núm. Exp. 528/2018.

Banco Actinver, S.A. Institución de Banca Múltiple Actinver Grupo Financiero, en su Carácter de Fiduciario del Fideicomiso Irrevocable de Administración y Fuente de Pago Número F/4659 vs. César Paredes Hernández. Especial Hipotecario Civil Autorizaciones. 1 Acdo. Núm. Exp. 1016/2017 Tomo II.

Banco Invex, S.A. Institución de Banca Múltiple Invex, Grupo Financiero, Fiduciaria vs. Miguel Hernández Cervantes. Esp. Hip. Autorizaciones. 1 Acdo. Núm. Exp. 1388/2009.

Banco Nacional de México, S.A. Integrante del Grupo Financiero Banamex, División Fiduciaria como Fiduciario del Contrato de Fideicomiso Número 8104- 1 vs. Velasco Sixto Eduardo y Villafaña Alonso Luisa. Ord. Civil 2 Acdos. Núm. Exp. 178/2019.

Banco Santander México S.A. Institución de Banca Múltiple, Grupo Financiero Santander México vs. López Cebada Miguel y Rosano Cortés Martha Patricia. Especial Hipotecario Civil Acuerdo. 1 Acdo. Núm. Exp. 712/2024.

BBVA Bancomer, S.A., Institución de Banca Múltiple, Grupo Financiero BBVA Bancomer vs. Sergio Amaranto Sotelo Lizárraga. Especial Hipotecario Civil Autorizaciones. 1 Acdo. Núm. Exp. 566/2013.

Beraza Fernández Guillermo vs. Sobron Otañez Luis Porfirio y Silva López Beatriz Yolanda. Ord. Civil 4 Acdos. Núm. Exp. 1276/2022.

Ckd Activos 8 Sapi de C.V. vs. Vallines Martínez Victoria. Juris. Voluntaria Civil 2 Acdos. Núm. Exp. 980/2024.

Consorcio Mendoza y Cortez S.A. de C.V. vs. Rodríguez Yáñez Pedro. Ejecutivo Mercantil 1 Acdo. Núm. Exp. 758/2023.

Cruz Medel Miriam Leticia vs. Medel Aldana María Berenice. Ord. Civil Se Ordena Cedula. 1 Acdo. Núm. Exp. 482/2023.

Delgado Castro José Miguel y Castro Reyes Gladis Elena y Delgado Valdez Rosario vs. Seguros Inbursa S.A. Grupo Financiero Inbursa. Ord. Civil Cedula de Notificación. 1 Acdo. Núm. Exp. 2/2025.

Ficein Unión de Crédito, S.A. de C.V. vs. Bolsas Especiales de Polietileno, S.A. de C.V., Alberto Senado Michan y Tanya Zaga Sacal. Ejecutivo Mercantil Exhorto. 1 Acdo. Núm. Exp. 372/2015 Tomo II.

García Medina Carlos Alberto vs. Ever Culebro Medina y Edin Culebro Medina. Ejecutivo Cuantía Menor Mercantil No Ha Lugar. 1 Acdo. Núm. Exp. 1416/2024.

González Elechiguerra José Luis vs. Enrique Ramírez Martínez. Controversias de Arrendamiento Civil Copias. 1 Acdo. Núm. Exp. 28/2021 Tomo II.

González Pelayo Alberto vs. Reyes Viveros Alberto y Reyes Román Alberto. Controversias de Arrendamiento Civil Oficio que Remite Sala. 1 Acdo. Núm. Exp. 1322/2023.

González Tapia Patricia vs. Vargas Cabrera María de Los Ángeles. Ejecutivo Mercantil 1 Acdo. Núm. Exp. 1296/2024.

González Barrios Verónica Concepción vs. Residencial Eje 8, Sociedad Anónima de Capital Variable; Desarrolladora Vertical Homez Sociedad Anónima Promotora de Inversión de Capital Variable y de Martín Armando Muñoz Ruíz, Ord. Civil Glosa Expedientillo. 2 Acdos. Núm. Exp. 710/2018.

Granados Mendoza Gregorio vs. Marcos Flores Gómez su Sucesión. Ord. Civil Cedula de Notificación. 1 Acdo. Núm. Exp. 182/2019.

Hernández Tovar Eusebio su Sucesión y Rizo Pelagio María Luisa su Sucesión vs. Cisneros Orea Fernando. Ord. Civil Cedula de Notificación. 1 Acdo. Núm. Exp. 110/2025.

HSBC México Sociedad Anónima Institución de Banca Múltiple Grupo Financiero HSBC vs. Ríos Betanzos Romeo. Especial Hipotecario Civil Acuerdo. 1 Acdo. Núm. Exp. 868/2022.

Huerta López su Sucesión María Teresa vs. Vargas Alejandro. Ord. Civil Amparo 331/2025- I, Promov. por María Elvia Mejía Roblero Se Niega Susp Def. Il. 2 Acdos. en Amparo. Núm. Exp. 268/2022 Bis. 3 Amparo 331/2025- I, Promov. por María Elvia Mejía Roblero.

Huesca Navarrete Karina vs. Ci Banco S.A. Institución de Banca Múltiple en su Carácter de Fiduciario del Fideicomiso de Administración Con Actividad Empresarial Identificado como Cib 2414. Ord. Civil Contestación de Demanda. 5 Acdos. Núm. Exp. 1160/2024.

Inmobiliaria Taherose, Sociedad Anónima de Capitla Variable vs. Galicia Villanueva Erik Iván. Ord. Civil 4 Acdos. Núm. Exp. 118/2019 Tercer Tomo.

Jay Wolf Kenneth vs. Arias Trueba Rovira Sonia María. Ejecutivo Mercantil 1 Acdo. Núm. Exp. 472/2023.

Lgf Occidente, S.A. de C.V. vs. Sergio Alonso Embarcadero. Ord. Civil Expedientillo. 1 Acdo. en Expedientillo. Núm. Exp. 1704/2024.

Liberty Fianzas, S.A. de C.V. vs. Modesta Sánchez Mota, Irma Cruz Sánchez y Prisciliano Cruz Saavedra. Ejecutivo Mercantil 1 Acdo. Núm. Exp. 1436/2024.

Metro Net Hosting S de R.L. de C.V. vs. Operadora y Administradora de Vales Despensas y Servicios Sapi de C.V. Medios Preparatorios Civil Previa Copia Certificada. 1 Acdo. Núm. Exp. 56/2023.

Motos Toro México, S.A. de C.V. vs. David Flores López y Juana Fuentes Gutiérrez. Ejecutivo Cuantía Menor Mercantil 1 Acdo. Núm. Exp. 1412/2024.

Oliva Blanco Ma Sixta y Delgadillo Oliva Viridiana Abigail y Delgadillo Oliva José Carlos vs. Grupo Mexicano de Seguros S.A. de C.V. Ord. Civil 2 Acdos. Núm. Exp. 44/2025.

Olvera Cedillo Magdaleno y Valadez Cedillo Blanca Eugenia vs. Transportes y Logística Sivi S.A. de C.V. Ord. Civil Se Deja Sin Efectos Citación Sentencia. 1 Acdo. Núm. Exp. 896/2024.

Ortiz Vaca Cristina y Quien Acostumbra También Usar el Nombre de María Cristina Ortiz Baca vs. López José Hernán su Sucesión. Ord. Civil Cedula de Notificación. 1 Acdo. Núm. Exp. 1750/2024.

Préstamo Empresarial Oportuno, S.A. P. I. de C.V. Sofom Enr vs. Alfredo Isaac González Zavala y María Teresa Zavala Sánchez. Ejecutivo Cuantía Menor Mercantil Oficio. 1 Acdo. Núm. Exp. 1228/2024.

Prieto Montiel María de Lourdes vs. Arriaga Bárcenas Miguel y Cárdenas Martínez Javier. Ord. Civil 1 Acdo. Núm. Exp. 1196/2024.

Protección Patrimonial Unión de Crédito S.A. de C.V. vs. Sifuentes Guerrero Juan Jaime. Ejecutivo Mercantil Expedientillo. 1 Acdo. en Expedientillo. Núm. Exp. 102/2020.

Ramos Pérez Ruy vs. Alin Desarrolladora S a de C V, Miguel Ángel Dib Sánchez y Sara Faviola Tovar de la Mora. Ord. Mercantil Autorizaciones. 2 Acdos. Núm. Exp. 376/2020.

Rodríguez Jiménez Ignacio vs. Comisión para la Regularización de la Tenencia de la Tierra Corett y Registro Público de la Propiedad y de Comercio de la Ciudad de México. Ord. Civil 1 Acdo. Núm. Exp. 148/2025.

Saldívar López Agustín y Melchor Valencia Sánchez vs. Hadit Sánchez Valdés. Ord. Civil Oficio. 1 Acdo. Núm. Exp. 998/2016.

Salinas Guadarrama Alejandro vs. Juan Lorenzo Fuentes Chávez. Ord. Civil Oficio. 1 Acdo. Núm. Exp. 186/2019.

Secreto. Especial de Fianzas Mercantil Firma. 1 Acdo. Núm. Exp. 164/2025.

Sistema Único de Autofinanciamiento S.A. de C.V. vs. Hernández Romero Karla Patricia. Ejecutivo Cuantía Menor Mercantil 2 Acdos. Núm. Exp. 1456/2024.

Sociedad Limitada de Los Activos de Gramercy, Sociedad de Responsabilidad Limitada, de Capital Variable vs. Adolfo Ibarra García y Otra. Esp. Hip. Autos Remite Archivo. 1 Acdo. Núm. Exp. 1422/2008.

Stm Financial, S.A. de C.V., Sofom, E. R. Grupo Financiero Inbursa vs. Iturbe Corona Erandi Nirvana. Ejecutivo Mercantil Exhiben Edictos. 1 Acdo. Núm. Exp. 584/2023.

Trejo Cabrales de Mercado Celia vs. Alfredo Vargas Rodríguez. Ord. Civil 1 Acdo. Núm. Exp. 240/2002.

Varas Valdez Arenas Martha Manuela y También Conocida Con el Nombre de Martha Manuela Varas Valdez de García Rojas vs. Guadarrama Peñalosa Antonio Benjamín. Ord. Civil 1 Acdo. Núm. Exp. 988/2023.

SOLO CONSULTA
SOLO CONSULTA
SOLO CONSULTA

NO PUBLICADOS

Franco Martínez Jorge y Franco Martínez José Antonio y Franco Martínez María de Las Nieves y Franco Suárez Maribel Natalia y Franco Suárez Rosario Victoria y Garza Autrey María de Lourdes vs. Zenker Díaz Theo. Ord. Civil Auto Admisorio. 1 Acdo. Núm. Exp. 246/2025.

AUDIENCIA

Godoy Rivera Ana Delia vs. Corona Francisca. Aud. Ord. Civil. 1 Audiencia. Núm. Exp. 1240/2022.

Hidalgo Pastor Gabriel vs. Rivera Moreno María DI Carmen Denis. Actos Prejudiciales Civil. 1 Audiencia. Núm. Exp. 114/2025.

Islas Valdés María de la Paz vs. Medina Herrera Humberto. Ord. Civil. 1 Audiencia. Núm. Exp. 902/2023.

SENTENCIA INTERLOCUTORIA

Asociación Jema A.C. y Creixell Diaque María Eugenia vs. Soja S.A. de C.V. y. Controversias de Arrendamiento Civil Sent. Interl. 1 Núm. Exp. 1626/2024

Avilés Vergara Julio César vs. Alejandrez Flores Edgar y Hernández Guzmán Luis Fernando. Ejecutivo Mercantil Sent. Interl. 1 Núm. Exp. 304/2023

EL SECRETARIO DE ACUERDOS
LIC. GUADALUPE PÉREZ PALMA

TRIGÉSIMO TERCERO DE LO CIVIL

SECRETARÍA "A"
ACUERDOS DEL 12 DE MAYO DEL 2025

Agora Comunidad Educativa A.C. vs. Mimos Mi Primer Cole A.C. Ord. Civil Tr. 1 Acdo. Núm. Exp. 1741/2024.

Alfa Electrodomésticos S.A. de C.V. vs. Grupo Perficort S.A. de C.V. y Velasco Farías José Alfredo y Álvarez Lara Juan. Ord. Civil 1 Acdo. Núm. Exp. 435/2023.

Altaltium Real Estate Solutions Sociedad Anónima de Capital Variable y Luna Badillo Laura vs. Mirensky Kohan Beatriz Sonia y Wolowelski Mirensky Muriel Laura y Wolowelski Mirensky Nadia Carol. Juris. Voluntaria Civil 1 Acdo. Núm. Exp. 899/2024.

Andrade Flores Alejandro. Ord. Civil 1 Acdo. en Amparo. Núm. Exp. 157/2024 Amparo Buscador Desconocido.

Auto Financiamiento Automotriz, S.A. de C.V. vs. Lizbeth Fabiola Treviño Espino y Virginia Espino Saucedo. Ejecutivo Cuantía Menor Mercantil 1 Acdo. en Expedientillo. Núm. Exp. 1243/2024 09/ Enero/25.

Banco Mercantil del Norte S.A. Institución de Banca Múltiple Grupo Financiero Banorte vs. Hernández Torres Alejandro. Especial Hipotecario Civil 3 Acdos. en Amparo. Núm. Exp. 735/2022 727/2025- IV Promov. por Alejandro Hernández Torres.

Banco Mercantil del Norte S.A. Institución de Banca Múltiple Grupo Financiero Banorte vs. Hernández Torres Alejandro. Especial Hipotecario Civil 1 Acdo. en Expedientillo. Núm. Exp. 735/2022 Bis. 1 8/Abril/2024.

Banco Mercantil del Norte, S.A., Institución de Banca Múltiple, Grupo Financiero Banorte hoy su Cesionaria Alena León Velázquez vs. Orozco Atilano y Citlalli América y Barilar Gutiérrez Edouad Henri. Especial Hipotecario Civil 1 Acdo. Núm. Exp. 245/2020 Tomo II.

Banco Santander México S.A. Institución de Banca Múltiple Grupo Financiero Santander México vs. Díaz Aldrete Carlos Adolfo Autrey. Especial Hipotecario Civil Tr. 1 Acdo. Núm. Exp. 1007/2023.

Banco Santander México S.A. Institución de Banca Múltiple, Grupo Financiero Santander México vs. Castro Silva Juan Carlos. Ejecutivo Mercantil 1 Acdo. Núm. Exp. 417/2024.

Banco Santander México S.A. Institución de Banca Múltiple, Grupo Financiero Santander México vs. Castro Silva Juan Carlos. Ejecutivo Mercantil 1 Acdo. en Incidente. Núm. Exp. 417/2024 Providencias Precautorias.

Bancoppel S.A. Institución de Banca Múltiple vs. Brito Sánchez José y Dipoint de México S.A. de C.V. y Revolución Juvenil S.A. de C.V. y Brisa Jeans S.A. de C.V. y Mexbrisa S.A. de C.V. y Brito Sánchez Roberto y Brigotex S.A. de C.V. y Asesoría Administrativa Integral Gea S.C. y Brisatex S.A. de C.V. y Desarrollo Dinvol S.A. de C.V. Vía de Apremio Civil 2 Acdos. en Amparo. Núm. Exp. 25/2023 667/2025.

BBVA Bancomer S.A. Institución de Banca Múltiple Grupo Financiero BBVA Bancomer hoy Denominada BBVA México S.A. Institución de Banca Múltiple Grupo Financiero BBVA México vs. González Izalde Víctor Hugo y Meneses Sánchez Perla. Especial Hipotecario Civil Tr. 2 Acdos. Núm. Exp. 735/2024.

BBVA México S a Institución de Banca Múltiple Grupo Financiero BBVA México vs. Reynoso Urzua Gabriela. Especial Hipotecario Civil Tr. 1 Acdo. Núm. Exp. 1187/2024.

Carteleras y Neón Espectaculares S.A. de C.V. vs. López Soriano Alma Leticia. Ord. Mercantil 1 Acdo. en Amparo. Núm. Exp. 985/2024 617/2025- I.

Cibanco, S.A., Institución de Banca Múltiple Actuando en su Carácter de Fiduciario en el Fideicomiso F/00241 hoy su Cesionario Sergio Milano López vs. Caro Angulo María Refugio. Especial Hipotecario Civil Tr. 1 Acdo. Núm. Exp. 401/2017.

Daimler Financial Services México S de R.L. de C.V. vs. Castellón Ortega Emma Noemí y Ortega González Noemí. Ejecutivo Mercantil 1 Acdo. Núm. Exp. 407/2023.

Decarome, S.A. P. I. de C.V. vs. Reyes Andrade Armando Rafael. Especial Hipotecario Civil Tr. 1 Acdo. Núm. Exp. 655/2015 Tomo III.

Díaz Castro Víctor Rolando vs. Muray Abe Eduardo y Abe Kashima Graciela. Providencias Precautorias Civil Tr. 4 Acdos. Núm. Exp. 1235/2024.

Estudillo González Sergio Adrián vs. Gp International S.A. de C.V. y Padilla Cortés Grisel. Ejecutivo Mercantil 1 Acdo. en Expedientillo. Núm. Exp. 533/2024 27/Febrero/25.

García Benítez Maricela vs. Salas Monroy Mario Eduardo y García Arroliga Norlang Marcel y Hernández de Rubín Notario Público Número 6 de la Ciudad de México Claudio Juan Ramón y Secretaria de Administración y Finanzas del Gobierno de la Ciudad de México y Registro Público de la Propiedad y de Comercio de la Ciudad de Meixco. Ord. Civil Tr. 2 Acdos. Núm. Exp. 1201/2022.

García Reyes Graciano vs. Orfeon Videovox, S.A. Ord. Civil Amp. 2 Acdos. en Expedientillo. Núm. Exp. 387/2001 534/2021.

Grupo Gayosso S.A. de C.V. y Servicios Funerarios Gg S.A. de C.V. vs. Mancera Sc. Ord. Civil Tr. 4 Acdos. en Amparo. Núm. Exp. 648/2024 479/2025- III.

Hernández Morales Jorge Antonio vs. Quintero Castañón Roberto y Laser Ocular Lomas, S. C. O. Laser Ocular Lomas. Ord. Civil Tr. 2 Acdos. Núm. Exp. 1137/2019 Tomo II.

Hipotecaria Nacional, S.A. de C.V. Sociedad Financiera de Objeto Múltiple, E. R. Grupo Financiero BBVA Bancomer su Cesionario BBVA Bancomer S.A. Institución de Banca Múltiple Grupo Financiero BBVA Bancomer Actualmente su Cesionario Banco Mercantil del Norte S.A. Institución de Banca Múltiple Grupo Financiero Banorte vs. Cetz Gil Teófilo y Xiu Loria Manuela de Jesús. Especial Hipotecario Civil Tr. 1 Acdo. Núm. Exp. 325/2011 Tomo II.

HSBC México Sociedad Anónima Institución de Banca Múltiple Grupo Financiero HSBC División Fiduciaria en su Carácter de Fiduciario en el Fideicomiso F247545. Vía de Apremio Civil Acuerdo. 2 Acdos. Núm. Exp. 235/2025.

Huitzi Industries, S.A. de C.V. vs. Rodríguez Mondragón Ana Evelia y Peña Hernández Gerardo. Controversias de Arrendamiento Civil Tr. 1 Acdo. en Tercería. Núm. Exp. 325/2016 Casa Marzam, S.A. de C.V.

Inmobiliaria Brauer Frieben, S.A. vs. Robles Victory Raúl y Robles Segura Raúl. Controversias de Arrendamiento Civil 2 Acdos. Núm. Exp. 419/2021.

Invex Arrendadora, S.A. de C.V. vs. Nuestro Secreto Beauty, S.A. de C.V. y Vieyria Durán Marco Antonio y Rodríguez Olguín Carla Yatziri y Olguín Martínez Margarita. Vía de Apremio Civil 1 Acdo. Núm. Exp. 259/2025.

Maldonado Centeno su Sucesión Antonio vs. Flores Pérez María Elena. Ord. Civil Tr. 1 Acdo. Núm. Exp. 1041/2024.

Ponce Gómez Santiago vs. Estrada Alvarado Jesús. Controversias de Arrendamiento Civil Tr. 2 Acdos. Núm. Exp. 799/2024.

Portilla Pouliot Luis vs. Luciano Portilla Pouliot. Ejecutivo Mercantil Tr. 1 Acdo. Núm. Exp. 357/2019.

Promotora de Hoteles, S.A. de C.V., y Banco Nacional de México, S.A. Integrante del Grupo Financiero Banamex vs. Héctor López Torres y María Griselda Coronado Tovar. Ejecutivo Mercantil 2 Acdos. en Expedientillo. Núm. Exp. 315/2020 19/Nov/24.

Sánchez Sánchez Onofre Demian vs. Gómez Haro Sánchez Daniela. Ejecutivo Mercantil Tr. 1 Acdo. Núm. Exp. 645/2024.

SOLO CONSULTA
SOLO CONSULTA
SOLO CONSULTA

Scotiabank Inverlat S.A. Institución de Banca Múltiple Grupo Financiero Scotiabank Inverlat vs. Carpio Melgarejo Maribel. Vía de Apremio Civil 1 Acdo. Núm. Exp. 121/2025.

Secreto. Controversias de Arrendamiento Civil Tr. 1 Acdo. Núm. Exp. 1219/2024.

Sedeño Cerda Julio y Sedeño Puig Julio vs. Sedeño Olvera Juan José y Sedeño Puig Juan José y S2g Inmobiliaria S.A. de C.V. y Orozco González Mauricio. Ord. Mercantil 1 Acdo. en Amparo. Núm. Exp. 1633/2024 100/2025.

Sedeño Puig Julio vs. Sedeño Puig Juan José y Sedeño Olvera Juan José y Ertaju, S.A. de C.V. y Orozco González Mauricio. Ord. Mercantil Tr. 2 Acdos. en Amparo. Núm. Exp. 1552/2024 1008/2024.

Sindicato de Trabajadores Ferrocarrileros de la República Mexicana vs. Sánchez Navarro Ligia Sofía. Ord. Civil 1 Acdo. Núm. Exp. 283/2022.

Sistema de Crédito Automotriz, S.A. de C.V. vs. De la Rosa Martínez Gerardo, Quintero Hernández Anselma, Manzanares Moreno Silverio. Ejecutivo Mercantil Tr. 1 Acdo. Núm. Exp. 91/2025.

Solís Pardo Katia vs. Natura Distribuidora de México S.A. de C.V. Ord. Mercantil 1 Acdo. Núm. Exp. 249/2025.

Soto Guerrero Marcia vs. Ávila Mendoza Ignacio. Ord. Civil Radica. 1 Acdo. Núm. Exp. 257/2025.

Suárez Juárez Carmen su Sucesión vs. José Francisco González Mier, Ana Luisa González Mier, Jesús Córdova Gálvez y María Carmen Arceo Higareda. Ord. Civil 1 Acdo. en Expedientillo. Núm. Exp. 389/2017 30/Abril/25.

Torbellin Reyes Juan Manuel vs. Chon González Miriam del Carmen y Torres María del Carmen. Ord. Civil Tr. 1 Acdo. Núm. Exp. 41/2025.

Zapata Ruíz Efraín vs. Patricia Lomas Lirajesus Luna Herrera. Controversias de Arrendamiento Civil 1 Acdo. en Expedientillo. Núm. Exp. 633/2020 29/Enero/25.

AUDIENCIA

Alfa Electrodomésticos S.A. de C.V. vs. Grupo Perficort S.A. de C.V. y Velasco Farías José Alfredo y Álvarez Lara Juan. Au Ord. Civil. 1 Audiencia. Núm. Exp. 435/2023.

LA SECRETARIA DE ACUERDOS
LIC. ANTIA CAROLINA MARTÍNEZ CARRASCO

SECRETARÍA "B"
ACUERDOS DEL 12 DE MAYO DEL 2025

Alfaro Salazar Jorge y Pomposa Salazar Lara Agustina su Sucesión vs. Cadena Comercial Oxxo S.A. de C.V. Controversias de Arrendamiento Civil Expedientillo. 1 Acdo. Núm. Exp. 1128/2023.

Amico Cap, S.A. P. I. de C.V., Sofom, Enr vs. Efraín Morales Ayón y Proyectos Incuba S.A. de C.V. Providencias Precautorias Mercantil 2 Acdos. Núm. Exp. 190/2025.

Autofinanciamiento México, S.A. de C.V. vs. Gerardo Padrón Orozco y Javier Padrón Grajales Ó Javier Antonio Padrón Grajales. Ejecutivo Cuantía Menor Mercantil 2 Acdos. Núm. Exp. 1614/2024 Segundo Tomo.

Autofinanciamiento México, S.A. de C.V. vs. Márquez Rodríguez Víctor Manuel y Jiménez Celis Crescencia. Ejecutivo Mercantil 1 Acdo. Núm. Exp. 1252/2024.

Ayala Téllez Francisco vs. Banco Santander México S.A. Institución de Banca Múltiple Grupo Financiero Santander México y Montaño Romero Armando. Ord. Civil Acuerdo. 1 Acdo. Núm. Exp. 224/2025.

Banco J. P. Morgan, S.A. Institución de Banca Múltiple, J. P. Morgan Grupo Financiero División Fiduciaria Cedente, Vertrouwen Mexicana, S.A. hoy The Bank Of New York Mellon, S.A. Institución de Banca Múltiple hoy su Cesionario Hipotecaria su Casita S.A. de C.V. Sociedad Financiera de Objeto Múltiple, Entidad No Regulada, hoy HSBC México, S.A., Institución de Banca Múltiple, Grupo Financiero HSBC, División Fiduciaria, en su Carácter de Fidiciario en el Fideicomiso Irrevocable de Administración, Fuente de Pago vs. Irene Mata Alvarado. Especial Hipotecario Civil 1 Acdo. Núm. Exp. 1464/2008 Tomo II.

Banco Mercantil del Norte, Sociedad Anónima Institución de Banca Múltiple, Grupo Financiero Banorte como Cedente y Room Broker Network, Sociedad Anónima, Promotora de Inversión de Capital Variable como Cesionario y por Otra Parte Se Entre Room Broker Network, Sociedad Anónima, Promotora de Inversión de Capital Variable como Cedente y Yisroel Cimet Pasol como Cesionario vs. Alberto Arredondo Olvera. Especial Hipotecario Civil 1 Acdo. Núm. Exp. 18/2015 Tomo II.

Banco del Atlántico S.A., Institución de Banca Múltiple, su Cesionario Banco Internacional S.A., Institución de Banca Múltiple, Grupo Financiero Bital, hoy HSBC México S.A., Institución de Banca Múltiple, Grupo Financiero HSBC, su Cesionario Recuperación y Administración de Hipotecas S. de R. L. de C.V. Recuperación y Administración de Hipotecas S. de R. L. de C.V., hoy Fc Acquisitions S. de R. L. de C.V., hoy su Cesionario Controladora de Portafolios Seeb S. de R. L. de C.V., hoy su Cesionarios Jesús Gangas Ríos y Constructora Rigan S.A. de C.V. vs. César Raymundo Jiménez Martínez. Especial Hipotecario Civil 2 Acdos. Núm. Exp. 860/1992 Tomo III.

Barrera Cerda Juan Alberto vs. Antonio Hernández Leyva. Ord. Civil 1 Acdo. Núm. Exp. 1904/2009 Tomo II.

BBVA México S a Institución de Banca Múltiple Grupo Financiero BBVA México vs. Mota Barriga Miguel Ángel. Especial Hipotecario Civil 1 Acdo. Núm. Exp. 746/2024.

Becerril Román Alicia Miriam y Lozada Capetillo José Antonio vs. Ortega Arias Ricardo. Ord. Civil 1 Acdo. Núm. Exp. 268/2023.

Castillo Castro Juan Manuel vs. Rodríguez Castillo Karla Esther. Medios Preparatorios Civil 1 Acdo. Núm. Exp. 202/2025.

Cibanco Sociedad Anónima Institución de Banca Múltiple en su Carácter de Fiduciario en el Fideicomiso F 00430 vs. López Álvarez Martín y Calderón Ramos Carmela y y-o. Carmela Calderón Ramos de López. Vía de Apremio Civil 1 Acdo. Núm. Exp. 682/2021.

Cibanco, S.A., Institución de Banca Múltiple Actuando Unicamente en su Carácter de Fiduciario en el Fideicomiso F/00400 vs. Trinidad Castro Salvador y Dominga Claudia Aquino Espinoza. Especial Hipotecario Civil Expedientillo. 1 Acdo. en Expedientillo. Núm. Exp. 582/2018.

Condominio Ibiza vs. Cuevas García María del Pilar y Otros. Ejecutivo Civil 1 Acdo. Núm. Exp. 910/2005 Sexto Tomo.

Cruz Vázquez Nicolasa vs. Yáñez Raúl. Controversias de Arrendamiento Civil 3 Acdos. Núm. Exp. 1174/2024.

Díaz Sánchez Ever vs. Casas Mondragón Omar. Ord. Civil 2 Acdos. Núm. Exp. 826/2024.

Enríquez Sánchez Jorge Alberto vs. Carlos García Vega. Ejecutivo Cuantía Menor Mercantil Cierra Tomo. 1 Acdo. Núm. Exp. 50/2025 Segundo Tomo.

Enríquez Sánchez Jorge Alberto vs. Carlos García Vega. Ejecutivo Cuantía Menor Mercantil Tomo III. 1 Acdo. Núm. Exp. 50/2025 Tomo III.

Fiduciario en el Fideicomiso Irrevocable de Administración Número Db/128, de Cibanco, Sociedad Anónima, Institución de Banca Múltiple vs. Coplascorp, S.A. de C.V. Controversias de Arrendamiento Civil 1 Acdo. en Amparo. Núm. Exp. 1140/2024 276/2025.

HSBC México, S.A., Institución de Banca Múltiple, Grupo Financiero HSBC División Fiduciaria en su Carácter de Fiduciario en el Fideicomiso Número F/234036 vs. Guadalupe Alegría Reyna y Rosa Elvira Castro Parra. Especial Hipotecario Civil Se Cierra Tomo. 1 Acdo. Núm. Exp. 1166/2018.

HSBC México, S.A., Institución de Banca Múltiple, Grupo Financiero HSBC División Fiduciaria en su Carácter de Fiduciario en el Fideicomiso Número F/234036 vs. Guadalupe Alegría Reyna y Rosa Elvira Castro Parra. Especial Hipotecario Civil 1 Acdo. Núm. Exp. 1166/2018 Segundo Tomo.

Kably Mizrahi Beny vs. Pérez Rodríguez Miguel Ángel. Ejecutivo Mercantil 1 Acdo. Núm. Exp. 1650/2024.

Korea Trade Insurance Corporation vs. Distribución y Planeación Papelara S.A. de C.V. Juris. Voluntaria Civil 1 Acdo. Núm. Exp. 472/2021.

Liverpool Pc, S.A. de C.V. vs. Ricardo Molina Rivera. Ejecutivo Cuantía Menor Mercantil 1 Acdo. Núm. Exp. 1334/2024.

López Quijada Miguel Ángel vs. Grupo Mexicano de Seguros S.A. de C.V. vs. Comisión Federal de Electricidad. Ord. Civil 7 Acdos. Núm. Exp. 1026/2024.

Marquina Santos Patricia vs. López Cortés Horacio y C Director del Registro Público de la Propiedad y del Comercio de la Ciudad de México. Ord. Civil 1 Acdo. Núm. Exp. 1706/2024.

Moreira Valdés Humberto vs. Pedro Ferriz de Con. Ord. Civil 2 Acdos. Núm. Exp. 532/2016 Tomo III.

SOLO CONSULTA
SOLO CONSULTA
SOLO CONSULTA

Navarrete Ancona José y Navarrete Santana Luis Alberto vs. Robles Torralba Monserrat Aridai. Ord. Civil 1 Acdo. Núm. Exp. 220/2025.

Pacheco Rosas Josefina y Aguilar Rico J Dolores vs. Aguilar Pacheco David y Pérez Barrera María del Socorro. Ord. Civil 1 Acdo. Núm. Exp. 156/2025.

Promotora de Hoteles S.A. de C.V. y Banco Nacional de México S.A. Integrante del Grupo Financiero Banamex vs. Iturbide e Iturbide José Francisco. Ord. Mercantil 1 Acdo. Núm. Exp. 1024/2023.

Ruíz Ariza Martha Guillermina y Corrales Andrade Norma Elena y Silva Trejo Carmen y Ortiz González Heidi y Ballinas Lara Zarak y Ariza Vaquero Rosa Justina y Jerónimo González Rocío y Clemente Trujillo Gloria Patricia y Martínez Valdez Irma y Vaquero Fuentes Arnela y Larios Castillo David y Luciano Morales Laura y Juárez Balderas María del Carmen vs. Santillana de Guajardo Alicia y C. Director del Registro Público de la Propiedad y del Comercio de la Ciudad de México. Ord. Civil 1 Acdo. Núm. Exp. 230/2025.

Sáinz de Aja Cerón Mary Cruz vs. Vara López Rosalba y Gongora Canto Jorge Alberto. Controversias de Arrendamiento Civil 1 Acdo. Núm. Exp. 16/2024 Tomo II.

Secreto. Ord. Civil Amparo. 1 Acdo. Núm. Exp. 1184/2008 Tomo X Secc. de Ejecución.

Secreto. Controversias de Arrendamiento Civil 1 Acdo. en Amparo. Núm. Exp. 1534/2012 Amparo 131/2008 Tomo IV.

Seman Roldán María Rosalía Lilia y Seman Roldán Emma vs. Martínez Seman Pedro y Naranjo Martínez Lidia. Juris. Voluntaria Civil Prevención. 1 Acdo. Núm. Exp. 248/2025.

Sociedad Limitada de Los Activos de Gramercy, S. de R. L. de C.V. vs. Pool Sosa Roberto Gabriel. Especial Hipotecario Civil Expedientillo. 1 Acdo. en Expedientillo. Núm. Exp. 636/2018.

Tip de México, S.A. P. I de C.V. vs. Petro Asfaltos del Sureste, S.A. de C.V. Providencias Precautorias Mercantil Se Cierra Tomo. 1 Acdo. Núm. Exp. 632/2021 Tomo II.

Tip de México, S.A. P. I de C.V. vs. Petro Asfaltos del Sureste, S.A. de C.V. Providencias Precautorias Mercantil 1 Acdo. Núm. Exp. 632/2021 Tomo Tres.

Tip de México, S.A. P. I. de C.V. vs. Petro Asfaltos del Sureste, S.A. de C.V. Ejecutivo Mercantil 1 Acdo. Núm. Exp. 932/2021.

Trejo Velázquez Manuel vs. Banco Santander México S.A. de C.V. antes Banco Somex S.A. de C.V. y Director del Registro Poublico de la Propiedad y de Comercio de la Ciudad de México. Ord. Civil Expedientillo. 2 Acdos. en Expedientillo. Núm. Exp. 1692/2024.

Zárate Martínez Irma vs. Ordaz Fuentes Alejandra y Jiménez Fuentes Diana. Controversias de Arrendamiento Civil 1 Acdo. Núm. Exp. 738/2023.

Zepeda Antunez Ana Cristina vs. Fondo de la Vivienda del Instituto de Seguridad y Servicios Sociales de Los Trabajadores del Estado y Titular del Instituto de la Función Registral, Oficina Registral de Texcoco y Patrimonio Sociedad Anónima de Capital Variable, Sociedad Financiera de Objeto Limitado. Especial Hipotecario Civil 1 Acdo. Núm. Exp. 612/2023.

De la Cruz Baron Bertha Alicia y Torres de la Cruz Josué Francisco vs. Grupo Nacional Provincial Sab. Ord. Civil Aud. Previa y de Conciliación. 1 Acdo. Núm. Exp. 114/2025.

AUDIENCIA

Sociedad Hipotecaria Federal, S.N.C. Institución de Banca de Desarrollo vs. Demesio García y Norma María Hernández Alonso. Aud. Especial Hipotecario Civil. 1 Audiencia. Núm. Exp. 1256/2018.

SENTENCIAS DEFINITIVAS DEL 12 DE MAYO DEL 2025

Instituto del Fondo Nacional de la Vivienda para los Trabajadores Infonavit vs. Mireles Ponce Ma Luisa. Especial Hipotecario Civil Sent. Def. 1 Núm. Exp. 872/2024

EL SECRETARIO DE ACUERDOS
LIC. HÉCTOR DANIEL ZAVALETA ZÁRATE

TRIGÉSIMO CUARTO DE LO CIVIL

SECRETARÍA "A"
ACUERDOS DEL 12 DE MAYO DEL 2025

Administradora y Operadora Cimsa S.A. de C.V. vs. Smart Or S.A. de C.V. Medios Preparatorios Civil 1 Acdo. Núm. Exp. 221/2025.

Alarez Arroyo José Luis vs. González Azuara Francisco Javier. Juris. Voluntaria Civil 1 Acdo. Núm. Exp. 252/2025.

Banco Mercantil del Norte, S.A., Institución de Banca Múltiple, Grupo Financiero Banorte vs. Basurto Ireta David Oswaldo y Juárez Rojas Cecilia. Especial Hipotecario Civil Disposición. 1 Acdo. Núm. Exp. 1156/2016.

Banco Mercantil del Norte, S.A., Institución de Banca Múltiple, Grupo Financiero Banorte antes BBVA Bancomer, Sociedad Anónima, Institución de Banca Múltiple, Grupo Financiero BBVA Bancomer vs. González Cervantes Judith. Especial Hipotecario Civil 1 Acdo. Núm. Exp. 790/2016.

Banco Nacional de México, S.A. Integrante del Grupo Financiero Banamex vs. Alma Mariela Toraya Sosa y Otro. Especial Hipotecario Civil 1 Acdo. Núm. Exp. 54/2006 Tomo II Secretaría "A".

Banco Santander México Institución de Banca Múltiple Grupo Financiero Santander vs. Cortés Rodríguez Paulina Celeste Érika. Providencias Precautorias Civil Acdo. Dictado en el Cuad. de Amp. 608/2025. 2 Acdos. en Amparo. Núm. Exp. 632/2023 Bis. 1 de Amparo 608/2025.

Banco Santander México S.A. Institución de Banca Múltiple Grupo Financiero Santander México vs. Ingeniería Especializada en Comunicación Inalambrica S de R.L. de C.V. y Alejo Nabor Jesús y Alejo Nabor Cristina. Ejecutivo Mercantil 1 Acdo. en Incidente. Núm. Exp. 428/2022 Inc. Providencia Precautoria.

Banco del Bajío, Sociedad Anónima, Institución de Banca Múltiple vs. Linda Amaranta León Cota y Francisco Javier Guluarte Ceseña. Especial Hipotecario Civil 1 Acdo. Núm. Exp. 1364/2019.

BBVA Bancomer, Sociedad Anónima, Institución de Banca Múltiple, Grupo Financiero BBVA Bancomer vs. Eva Ponce Rubio. Especial Hipotecario Civil 1 Acdo. Núm. Exp. 1086/2016 Tomo II, Apertura.

Cibanco, Sociedad Anónima, Institución de Banca Múltiple, en su Carácter de Fiduciario en el Fideicomiso Identificado Bajo el Número F/00241 vs. Alvarado López Izmael y Blanca Estela Falcón Sánchez. Especial Hipotecario Civil 1 Acdo. Núm. Exp. 860/2016.

Despacho Padilla & Bujalil S.C. vs. Paulin Pacheco Juan Carlos. Controversias de Arrendamiento Civil 1 Acdo. Núm. Exp. 866/2024.

Finae, Sociedad Anónima Promotora de Inversión de Capital Variable, Sociedad Financiera de Objeto Múltiple, Entidad No Regulada vs. Hernández Saldaña Hugo Mario y Hernández Saldaña Virginia. Ejecutivo Mercantil Disposición. 1 Acdo. Núm. Exp. 1766/2024.

Hernández López Juan vs. Guillén Tapia Yolanda y Guillén Tapia María de la Luz y Rosales Guillén Jesús. Ord. Civil 1 Acdo. Núm. Exp. 246/2025.

Hofmann García Félix Federico su Sucesión vs. Mónica Mejía Quiroz y José Manuel Evaristo Martínez. Controversias de Arrendamiento Civil 1 Acdo. Núm. Exp. 282/2018 Secretaría "A"- Principal-Tomo III (500).

Holcim México Operaciones S.A. de C.V. vs. Codarsa Aceros S.A. de C.V. y Soto Soto Raúl. Ejecutivo Mercantil 1 Acdo. Núm. Exp. 90/2024.

HSBC México, S.A. Institución de Banca Múltiple, Grupo Financiero HSBC, División Fiduciaria en su Carácter de Fiduciario en el Fideicomiso Irrebocable de Administración y Garantía Número F/ 258024 antes Hipotecaria su Casita, S.A. de C.V. Sociedad Financiera de Objeto Múltiple, Entidad No Regulada Sofom Enr vs. Inmobiliaria Diamel, S.A. de C.V. y Otro. Esp. Hip. 1 Acdo. Núm. Exp. 1496/2008.

HSBC México, Sociedad Anónima, Institución de Banca Múltiple, Grupo Financiero HSBC, División Fiduciaria, como Fiduciario Dentro del Fideicomiso Irrevocable F/233595 vs. Ruiz Campa Ingrid Dibelca. Especial Hipotecario Civil 1 Acdo. Núm. Exp. 984/2015.

Inmobiliara y Constructora Almin S.A. de C.V. vs. Benítez Frontan José Francisco y Machuca Dimas Angelina Petra y También Conocida como Angelina Machuca Dimas. Especial Hipotecario Civil 1 Acdo. en Expedientillo. Núm. Exp. 568/2021 Expedientillo.

Instituto de Seguridad y Servicios Sociales de Los Trabajadores del Estado a Través de su Fondo de la Vivienda (Fovissste) vs. Laura Isabel Pacheco Zavala. Especial Hipotecario Civil 1 Acdo. Núm. Exp. 1296/2019.

Instituto de Seguridad y Servicios Sociales de Los Trabajadores del Estado a Travez de su Fondo de la Vivienda (Fovissste) vs. Roberto Aguilar Cota. Especial Hipotecario Civil 1 Acdo. Núm. Exp. 1094/2019.

SOLO CONSULTA
SOLO CONSULTA
SOLO CONSULTA

Instituto de Seguridad y Servicios Sociales de Los Trabajadores del Estado a Través de su Fondo de la Vivienda (Fovissste) vs. Rafael Noguera Penagos y Rodríguez Moreno Francisca Rosalía. Especial Hipotecario Civil 1 Acdo. Núm. Exp. 1322/2019.

Jiménez Hidalgo Alberto Uriel vs. Sandoval Aguilar Lydia y y/o Quien Legalmente la Represente. Ord. Civil 2 Acdos. Núm. Exp. 404/2024.

López Pedraza Evelia vs. Arzate Camacho Maribel. Ord. Civ. 1 Acdo. Núm. Exp. 1236/2011.

Navarrete González Silvia Margarita vs. Perales Botello Rosalba y También Conocida como Rosalva Perales Botello su Sucesión y Inmobiliaria Secar S.A. de C.V. y C Director General del Registro Público de la Propiedad y de Comercio de la Ciudad de México. Ord. Civil 1 Acdo. Núm. Exp. 744/2023.

Ocejo Grimaldo José Francisco vs. Farías Hodges Roberto y Zepeda Prior Héctor y Peralta Puga Sergio Vladimir. Ejecutivo Mercantil 1 Acdo. Núm. Exp. 68/2025.

Puc y Cruz Irma Rosa vs. Patricia Ku Hernández. Especial Hipotecario Civil 1 Acdo. Núm. Exp. 1274/2012.

Salido Morales María Guadalupe vs. Víctor Manuel Torres Rosas. Controversias de Arrendamiento Civil 1 Acdo. Núm. Exp. 52/2020.

Soluciones Cocrea Sapi de C.V. Sofom Enr vs. Mendoza Trejo Maricela. Ejecutivo Mercantil 1 Acdo. Núm. Exp. 484/2022.

Villalobos Gil Mariana vs. Micha Mizrahi Eduardo y Correa Martínez Fabio y Miranda Rendón Daniel Reyes. Ord. Civil Disposición. 1 Acdo. Núm. Exp. 1706/2024.

NO PUBLICADOS

Gaid Arrendadora Sociedad Anónima de Capital Variable vs. Camargo Ordóñez Carlos Roberto. Ord. Civil 1 Acdo. Núm. Exp. 374/2024.

Audiencia

Salazar Ávila Diego Alejandro vs. Quiroz Beltrán Roberto. Audiencia-Medios Medios Preparatorios Civil. 1 Audiencia. Núm. Exp. 184/2025.

We Santa Fe Sky Home Sapi de C.V. vs. Negrete Vargas M Francisca y También Conocida como Francisca M Negrete Vargas y Cruz Arenas Roberto. Aud. Ord. Civil. 1 Audiencia. Núm. Exp. 376/2023.

SENTENCIAS DEFINITIVAS DEL 12 DE MAYO DEL 2025

Carrillo González Nancy vs. Instituto de Vivienda del Distrito Federal. Ord. Civil Sd 1 Núm. Exp. 314/2024

NO PUBLICADOS

Jiménez González Concepción y María Concepción Nimenez González vs. Camacho Martínez Nohemí. Controversias de Arrendamiento Civil Sd no Publ. 1 Núm. Exp. 1008/2024

SENTENCIA INTERLOCUTORIA

Ci Banco Sociedad Anónima Institución de Banca Múltiple en su Carácter de Fiduciario en el Fideicomiso Número F00430 vs. García Cortazares Zoila Rosa. Proced. Convencional Mercantil Civil S. I. 1 Núm. Exp. 12/2021

Daimler Financial Services México S. R. L. de C.V. vs. Sánchez Cruz Gustavo y Velázquez Rangel Leobardo Jair. Ejecutivo Mercantil Si 1 Núm. Exp. 1262/2024

LA SECRETARIA DE ACUERDOS
LIC. ANALLELY GUERRERO LÓPEZ

SECRETARÍA "B"
ACUERDOS DEL 12 DE MAYO DEL 2025

Andrade Flores Alejandro. Ord. Civil Acdo. Dictado en el Cuad. de Amp. 157/2024- III. 1 Acdo. en Amparo_Buscador. Núm. Exp. 157/2024 Bis. 1 de Amparo 157/2024- III.

Banco Mercantil del Norte S.A. Institución de Banca Múltiple Grupo Financiero Banorte. - antes BBVA Bancomer Sociedad Anónima, Institución de Banca Múltiple, Grupo Financiero BBVA Bancomer vs. Ratzeburg Leal y Plascencia Víctor y Cañedo Espejel Nancy. Especial Hipotecario Civil Dispo Ced. 1 Acdo. Núm. Exp. 1107/2014 Tomo II.

Banco Nacional de Comercio Exterior S. N. C vs. Guadarrama García José Luis. Esp. Hip. 1 Acdo. Núm. Exp. 99/2004.

Banco Nacional de México S.A. Integrante del Grupo Financiero Banamex vs. Cuananashi Spr de R.L. de C.V. y Grupo Arizmendi Spr de R.L. de C.V. y Kanie del Golfo S.A. de C.V. y Castañeda Arizmendi Enrique. Ejecutivo Mercantil Se Da por Notificado. 1 Acdo. Núm. Exp. 205/2025.

Banco Santander México S.A. Institución de Banca Múltiple Grupo Financiero Santander México vs. Calzado Fransass S.A. de C.V. y Franco Leo Fernando Pedro y Sasson Agami Cleman y Sasson Agami Simón. Medios Preparatorios Mercantil Aud. 1 Acdo. Núm. Exp. 983/2023.

Banco Santander México Sociedad Anónima Institución de Banca Múltiple Grupo Financiero Santander México vs. Pérez Robles Maricela y Hinojosa Barba Carla y Hinojosa Pérez Eduardo y Barba Sánchez Carla y Hinojosa Barba Alexa y Hinojosa Barba Ximena. Ord. Civil Autoriza. 1 Acdo. Núm. Exp. 1191/2023 Tomo II.

Banco Santander México, S.A., Institución de Banca Múltiple, Grupo Financiero Santander México vs. Seguridad Privada Industrial Aplicada, S.A. de C.V. y Lazcano Barraza Alberto. Ejecutivo Mercantil Expedientillo. 1 Acdo. en Expedientillo. Núm. Exp. 1329/2023.

Banco del Bajío S.A. Institución de Banca Múltiple vs. Arredondo Torres Flor Adriana y Roberto Gutiérrez Bojórquez. Especial Hipotecario Civil 1 Acdo. Núm. Exp. 167/2022.

Banco del Bajío S.A. Institución de Banca Múltiple vs. Grupo Escato S.A. de C.V. y Gadsden Carrasco Gabriel. Providencias Precautorias Civil 1 Acdo. Núm. Exp. 831/2021.

BBVA Bancomer S.A. Institución de Banca Múltiple Grupo Financiero BBVA Bancomer vs. Martínez Hernández Perla Fabiola y Jaime Alonso Salazar. Especial Hipotecario Civil 1 Acdo. Núm. Exp. 967/2011 Tomo II.

BBVA Bancomer S.A., Institución de Banca Múltiple, Grupo Financiero BBVA Bancomer vs. Fernando Pineda Romero. Especial Hipotecario Civil Publicación de Edicto en Finanzas. 1 Acdo. Núm. Exp. 1011/2019.

Caballero Piña María Elsa Irma vs. Puga Lemus Juan Alberto y Valles Santillán Mayra Anabel. Ord. Civil Aud. 1 Acdo. Núm. Exp. 895/2024.

Casas Guzmán Catalina Graciela vs. Mata Soltelo César y Ramírez Lizardi Blanca Dinora. Ejecutivo Civil Expedientillo. 1 Acdo. Núm. Exp. 1253/2019.

Castro Águila María del Carmen vs. Franco Espinosa Ezequiel Alberto y Vargas Robledo Danielsan David. Controversias de Arrendamiento Civil 1 Acdo. Núm. Exp. 323/2023.

Cedillo Amador Verónica y Cedillo Amador Adriana y Cedillo Amador Lorena y Cedillo Amador Fernando vs. Cedillo Huerta Maximino y También Conocido como Maximino Fernando Cedillo Huerta y-o. Fernando Cedillo Huerta y Vargas Méndez Ana Flor. Ord. Civil 1 Acdo. Núm. Exp. 219/2025.

Chávez Narváez Abraham vs. Vázquez Rizo María de Lourdes. Ord. Civil Ced. Sin Diligenciar. 1 Acdo. Núm. Exp. 117/2025.

Ckd Activos 8, Sociedad Anónima Promotora de Inversión de Capital Variable vs. Corona Robledo Enrique. Juris. Voluntaria Civil Dispo Oficio y Exhorto. 1 Acdo. Núm. Exp. 1687/2024.

Fc Financial Sociedad Anónima de Capital Variable Sociedad Financiera de Objeto Múltiple Entidad Regulada Grupo Financiero Inbursa vs. Logística Rivas en Autotransporte S.A. de C.V. y Rivas González Vicente. Ejecutivo Mercantil Dispo Oficio y Exhorto. 1 Acdo. Núm. Exp. 1577/2024.

Gallegos Miranda Evelia Irene vs. Instituto Mexicano del Seguro Social. Ord. Civ. Cierre de Tomo I. 1 Acdo. Núm. Exp. 473/2005.

Gallegos Miranda Evelia Irene vs. Instituto Mexicano del Seguro Social. Ord. Civil Ced. Sin Diligenciar. 2 Acdos. Núm. Exp. 473/2005 Tomo II.

García García Miguel Ángel vs. Peláez Ajuech Lizbeth. Controversias de Arrendamiento Civil Ced. Sin Diligenciar. 1 Acdo. Núm. Exp. 905/2024.

García Rodríguez Manuel Jorge vs. Spada Suárez Rosa Guadalupe. Ord. Civil Expedientillo. 1 Acdo. Núm. Exp. 911/2021.

Gómez Arellano Nora Joselyn antes HSBC México, Sociedad Anónima, Institución de Banca Múltiple, Grupo Financiero HSBC, División Fiduciaria, en su Carácter de Fiduciario del Fideicomiso Irrevocable F/233595 vs. María Elena Rubio Loaiza. Especial Hipotecario Civil Autoriza. 1 Acdo. Núm. Exp. 1033/2017.

Grupo Ssmc, Sociedad de Responsabilidad Limitada de Capital Variable vs. Fonatur Constructora, Sociedad Anónima de Capital Variable, Ord. Mercantil Expedientillo. 1 Acdo. Núm. Exp. 753/2012 Tomo II.

Hernández Ramírez Marisela vs. Club Privado Haciendas de Ticuman, A.C. Ejecutivo Mercantil Acdo. Dictado en el Cuad. de Amp. Directo Promov. por Club Privado Haciendas de Ticuman A.C. 1 Acdo. en Amparo. Núm. Exp. 1353/2024 Bis. 1 de Amparo Directo (1).

SOLO CONSULTA
SOLO CONSULTA
SOLO CONSULTA

Hipotecaria Nacional S.A. de C.V. Sociedad Financiera de Objeto Múltiple, Entidad Regulada, Grupo Financiero BBVA Bancomer vs. Vázquez González Jorge y Limón Islas Altagracia. Especial Hipotecario Civil Debera Estarse a Lo Ordenado. 1 Acdo. Núm. Exp. 1537/2009.

Hotelera Chantada, Sociedad Anónima de Capital Variable vs. Juan Trejo Ponce y María Esther Ruíz de Trejo. Ord. Civil 1 Acdo. Núm. Exp. 305/2018.

HSBC México S.A. Institución de Banca Múltiple Grupo Financiero HSBC vs. Globus Xchange S.A. de C.V. y Guerrero Díaz Omar Jesús. Ejecutivo Mercantil Ced. Diligenciada. 1 Acdo. Núm. Exp. 675/2023.

Inmobiliaria Yrapsa S.A. de C.V. vs. Zaragoza Rubio Saúl Ashley. Controversias de Arrendamiento Civil Se Le Reconoce su Personalidad como Administradora. 1 Acdo. Núm. Exp. 1017/2024.

Instituto de Seguridad y Servicios Sociales de Los Trabajadores del Estado a Través de su Fondo de la Vivienda (Fovissste) vs. Guillermo Alejandro Cabrera. Especial Hipotecario Civil Ratifique Escrito. 1 Acdo. Núm. Exp. 1143/2017.

José Antonio López Caballero, Cesionario de Intermediación Inmobiliaria Gutza, Sociedad Anónima de Capital Variable vs. Murguía Carricaburu Marina Guadalupe. Especial Hipotecario Civil Sicor. 1 Acdo. Núm. Exp. 625/2019.

López Sortibran Patricia Graciela vs. Antonio Reina Fernández. Ejecutivo Mercantil 1 Acdo. Núm. Exp. 1243/2019 Segundo Tomo.

Recuperadora de Deuda Hipotecaria, S. de R. L. de C.V. vs. José Luis Zamora Fuentes. Especial Hipotecario Civil 1 Acdo. Núm. Exp. 71/2020 Tomo II.

Rivera Mejía Juan Manuel y Otro vs. Quiñonez Chávez Patricia Ivonne y Otro. Ord. Civ. 1 Acdo. Núm. Exp. 781/2007.

Sefintec S.A. de C.V., hoy José Luís Quiroz Fernández, Gilberto Noriega Escobar, Gilberto Gayosso González, José Pablo González Villa vs. Enlaces Interestatales del Estado de México S.A. de C.V. y Juan Manuel Infante Cazares. Ejecutivo Civil Acdo. Dictado en el Cuad. de Amp. 400/2024- IV. 1 Acdo. en Amparo. Núm. Exp. 1201/2019 Bis. 1 de Amparo 400/2024- IV.

Tomhans, S.A. vs. Grupo Salamanca 11 S.A. de C.V. Ord. Civil Acdo. Dictado en el Cuad. de Amp. 503/2025- III. 1 Acdo. en Amparo. Núm. Exp. 963/2023 Bis. 3 de Amparo 503/2025- III.

Vela García Rodolfo su Sucesión y Vargas Vargas Gloria su Sucesión vs. Garrido Reyes Francisco. Controversias de Arrendamiento Civil Elaborar Cédula. 1 Acdo. Núm. Exp. 1119/2024.

Vfs México S.A. de C.V. Sofom Enr vs. Vargas Gress Adriana y Gress España Bertha y Butron Durán Francisco Javier. Especial Mercantil Mercantil 1 Acdo. Núm. Exp. 247/2025.

MAL PUBLICADOS

Benítez Rodríguez Tania vs. Gloria Calderón Ruíz Francisco, Rodríguez Calderón, Ricardo Estrada Lázaro y Silvia N N. Ord. Civil 1 Acdo. Núm. Exp. 205/2017.

NO PUBLICADOS

BBVA Bancomer S.A. Institución de Banca Múltiple Grupo Financiero BBVA Bancomer antes Hipotecaria Nacional S.A. de C.V. Sociedad Financiera de Objeto Limitado vs. Raymundo Roberto Mendoza Molina. Esp. Hip. Llegada de Autos no Publ. de su Fecha. 1 Acdo. Núm. Exp. 255/2003.

Poblano Olivares Marco Antonio vs. Departamento del Distrito Federal y hoy Gobierno de la Ciudad de México y Ortiz Espinosa Felipe de Jesús. Ord. Civil 1 Acdo. Núm. Exp. 1693/2024.

LA SECRETARIA DE ACUERDOS
LIC. JOSEFINA DOLORES HERNÁNDEZ CRUZ

TRIGÉSIMO QUINTO DE LO CIVIL

SECRETARÍA "A"
ACUERDOS DEL 12 DE MAYO DEL 2025

Aguilar Martínez Octavio vs. Sánchez Santana Serafín Eleazar. Ord. Mercantil 1 Acdo. Núm. Exp. 49/2016 Tomo II.

Analisis y Desarrollos Eureka S.A. de C.V. Ord. Civil Rendir Informe Justificado. 2 Acdos. en Amparo. Núm. Exp. 613/2025 Bis. 1.

Auto Amecah S.A. de C.V. vs. Sánchez Delgado Daniel y Ballesteros Martínez Irma Yolanda y Ballesteros Martínez Jorge Alfredo. Ejecutivo Mercantil 1 Acdo. Núm. Exp. 1419/2024.

Autofinanciamiento México, S.A. de C.V. vs. Vicente Guerrero Nava, Edith Nava Peña María Edith y Jorge Romero Guerrero. Ejecutivo Mercantil 2 Acdos. Núm. Exp. 1387/2024.

Banca Afirme S.A. Institución de Banca Múltiple Afirme Grupo Financiero vs. Chocolates Milán S.A. de C.V. y Michelena Becerra José Manuel. Ejecutivo Mercantil 1 Acdo. Núm. Exp. 57/2025.

Banco Invex, S.A. Institución de Banca Mutiple, Invex Grupo Financiero, en su Carácter de Fiduciario en el Fideicomiso F/563 vs. Víctor Andrés Ledesma Ondal y Otra. Actos Prejudiciales Civil 1 Acdo. Núm. Exp. 293/2008 Tomo Dos.

Banco Sabadell Sociedad Anónima Institución de Banca Múltiple vs. Equipandose S.A. de Cv, Gasque Casares Alfonso y Trava Díaz María Verónica. Ejecutivo Mercantil 1 Acdo. Núm. Exp. 111/2020.

Banco Santander México Sociedad Anónima Institución de Banca Múltiple Grupo Financiero Santander México vs. Proa Internacional y Logistica S.A. de C.V. y Santa de Jesús Armenta Guerra. Ejecutivo Mercantil 1 Acdo. Núm. Exp. 489/2018 Tomo II.

Bretón Juárez María de Lourdes vs. Bretón Rivera Salvador su Sucesión y Juárez Martínez Alicia su Sucesión. Ord. Civil 1 Acdo. Núm. Exp. 211/2024.

Castillo Padilla Eusebio vs. Jiménez Flores José Luis. Ord. Civil Se Declara Fundado Recurso Queja. 2 Acdos. en Amparo. Núm. Exp. 1227/2023 Amparo 424/2025- IV Promov. por Claudia Marlen Orea Morales.

Cervantes González Rodrigo y Romero Gutiérrez Jesús vs. Club Deportivo Guadalajara, S.A. de C.V. y Otros. Ord. Civil Informar Sobre el Dom. Señalado por Los Terceros Perjudicados en Autos. 1 Acdo. en Amparo. Núm. Exp. 1859/2024 Amparo 655/2025- IV Promov. por Bansi, S.A. Institución de Banca Múltiple Dpto Fiduaciario,

Decarome S.A. Promotora de Inversión de Capital Variable vs. Avendaño Hernández Armando. Especial Hipotecario Civil 1 Acdo. Núm. Exp. 289/2016.

Dessetec Desarrollo de Sistemas S.A. de C.V. vs. María Adriana Cruz Muñoz y Otro. Actos Prejudiciales Civil Acdo. 1 Acdo. Núm. Exp. 625/2005 Tomo Dos.

Espinoza Flores Elías vs. Sánchez Roa Silvia y Carmona Saldívar Raúl y C. Director del Registro Público de la Propiedad y del Comercio de la Ciudad de México. Ord. Civil 1 Acdo. Núm. Exp. 143/2025.

Esteban Camacho José Luis María vs. Chubb Fianzas Monterrey Aseguradora de Caución S.A. y Subsidiaria de Chubb Ina International Holding Ltd. Ord. Mercantil 2 Acdos. Núm. Exp. 457/2024.

Fernández Merino María Lucero vs. Grupo Mexicano de Seguros S.A. de C.V. Ord. Civil 1 Acdo. Núm. Exp. 979/2024.

Fianzas y Cauciones Atlas, S.A. vs. Pisart Construcciones, S.A. de C.V. y Soluciones Integrales Regias, S.A. de C.V. Ejecutivo Mercantil 1 Acdo. Núm. Exp. 109/2025.

Gaona López Marco Antonio vs. López Gudiño de Gaona Araceli Tamben Conocida como Araceli Victoria López Gudiño. Ord. Civil 1 Acdo. Núm. Exp. 433/2020 Tomo II.

González Monroy Angélica vs. Martínez Robles y Maricela Ruieda de Martínez Carlos. Especial Hipotecario Civil 1 Acdo. Núm. Exp. 645/2001 Tomo III.

Hevia Fernández María Dolores y Hevia Fernández Ramón Alberto y Hevia Fernández María del Rocío y Hevia Fernández Begoña vs. Kinh Buluc Sapi de C.V. y Sosa Juárez Edna Valeria y Miranda Hernández Rafael. Controversias de Arrendamiento Civil 1 Acdo. Núm. Exp. 609/2021.

Labrador Orozco Francisco Javier vs. Betancourt Vallarino Gerardo David y Casas Martínez María de la Luz Lina y Gargari Casas María del Mar. Providencias Precautorias Mercantil 1 Acdo. Núm. Exp. 897/2023.

López Pérez Rosa María vs. González Zamudio Simeón y Campos Colín Iliana y Conocida También como Ileana Campos Colín de González O. Ileana P de González. Ord. Civil 1 Acdo. Núm. Exp. 149/2024.

Lugo María Martha vs. Reyes Rodríguez Gloria Estela. Ord. Civil Prevención. 1 Acdo. Núm. Exp. 257/2025.

Manzano López Antonio su Sucesión vs. Téllez Girón Villanueva Patricio. Ord. Civil 1 Acdo. Núm. Exp. 999/2024.

Marín Fragoso María del Carmen vs. Plata Pérez Abel. Ord. Civil 1 Acdo. Núm. Exp. 1171/2024.

SOLO CONSULTA
SOLO CONSULTA
SOLO CONSULTA

Maxcapital Intercontinental, S.A. P. I. de C.V., Sofom, Enr vs. Villasana Aguilar Gerardo. Especial Hipotecario Civil 2 Acdos. Núm. Exp. 1807/2024.

Operadora Falcón Sapi de C.V. Sofom Enr vs. Triumph Motorcycles de México Sapi de C.V. y del Campo Steta Juan Pablo Martín. Ejecutivo Mercantil Acdo. 1 Acdo. Núm. Exp. 1617/2024.

Ovando González María del Pilar vs. Vázquez Ovando Roberto Guillermo. Controversias de Arrendamiento Civil 1 Acdo. Núm. Exp. 493/2023.

Piz Enríquez Verónica vs. Inmobiliaria 9 Sapi de C.V. y Orozco Mora Claudia Estela. Ord. Civil 1 Acdo. Núm. Exp. 1013/2024.

Rodríguez Avilés J. Agustín vs. Grupo Mexicano de Seguros S.A. de C.V. Ord. Civil 2 Acdos. Núm. Exp. 1289/2023.

Saldaña Núñez Gustavo vs. Mendoza Díaz Isai. Controversias de Arrendamiento Civil 1 Acdo. Núm. Exp. 411/2023.

Saucedo Medina María Reyna Geradina vs. Hernández González Jorge y Lic. Gerado González Meza Hoffmann Actual Titular de la Notaria Pública Número Sesenta y Nueve de la Ciudad de México y Director del Archivo General de Notarias de la Ciudad de México. Ord. Civil 1 Acdo. Núm. Exp. 1093/2024.

Sociedad Hipotecaria Federal, Sociedad Nacional de Crédito, Institución de Banca de Desarrollo, en su Carácter de Fiduciario Sustituto del Fondo de Operación y Financiamiento Bancario a la Vivienda (Fovi) vs. Hernández Leal Perla Adriana y Ramos Valenzuela Roberto. Especial Hipotecario Civil 1 Acdo. Núm. Exp. 1541/2024.

Soria Salazar Adelina vs. Jordán Soria Orly y Coca Navarrete Francisco Javier. Ord. Civil 2 Acdos. Núm. Exp. 421/2021.

Tinoco Mendiola Leonardo vs. Tinoco Islas Marai de la Luz. Ord. Civil 1 Acdo. Núm. Exp. 873/2024 antes 346/2011.

Valdez Martínez Sandra Patricia vs. Grupo Inmobiliario Maricopa S.A. de C.V. y C Director del Registro Público de la Propiedad y del Comercio del Distrito Federal. Ord. Civil 2 Acdos. Núm. Exp. 1789/2024.

Valladares Pacheco Consuelo vs. Hernández Valerio Alfredo y Hernández Valerio Alfredo. Especial Hipotecario Civil 2 Acdos. Núm. Exp. 1171/2022 Tomo II.

Vázquez Fernández Francisco Javier vs. Inmobiliaria Casa Novarum S.A. de C.V. Vía de Apremio Civil Acdo. 1 Acdo. en Otros. Núm. Exp. 929/2017 Tomo Dos.

MAL PUBLICADOS

Vázquez Fernández Francisco Javier vs. Inmobiliaria Casa Novarum S.A. de C.V. Vía de Apremio Civil Acdo. 1 Acdo. en Otros. Núm. Exp. 929/2017 Tomo Dos.

NO PUBLICADOS

Secreto. Especial Hipotecario Civil Admisorio. 1 Acdo. Núm. Exp. 225/2025.

EL SECRETARIO DE ACUERDOS
LIC. IRVIN MICHEL ARROYO BARRERA

SECRETARÍA "B"
ACUERDOS DEL 12 DE MAYO DEL 2025

Banca Afirme, Sociedad Anónima Institución de Banca Múltiple, Afirme Grupo Financiero vs. Distribuidora de Dispositivos Médicos de México, Sociedad Anónima de Capital Variable y Andrade Magaña Ana Patricia y León Andrade Andrea. Ejecutivo Mercantil Acuerdo. 1 Acdo. Núm. Exp. 32/2022.

Banco Actinver S.A. Institución de Banca Múltiple Grupo Financiero Actinver como Fiduciaria del Fideicomiso 1401 vs. Ho Emerson S.A. de C.V. y López García Ernesto. Controversias de Arrendamiento Civil Acuerdo. 1 Acdo. Núm. Exp. 62/2022.

Banco Monex Sociedad Anónima Institución de Banca Múltiple Monex Grupo Financiero Única y Exclusivamente en su Carácter de Fiduciario en el Fideicomiso Empresarial Irrevocable de Administración y Garantía Número F 3443 vs. Lagunes Lara Teresita de Jesús. Juris. Voluntaria Civil Acuerdo. 1 Acdo. Núm. Exp. 162/2021.

Banco Santander México S.A. Institución de Banca Múltiple Grupo Financiero Santander México vs. Eco Sistemas del Agua S.A. de Cv, Merino Loo Imazul y Merino Loo Ramón. Ejecutivo Mercantil Expedientillo. 1 Acdo. Núm. Exp. 526/2017.

Banco Santander México S.A. Institución de Banca Múltiple Grupo Financiero Santander México vs. Poly Genetics S.A. de C.V. y Fuentes Ramírez Arturo. Ejecutivo Mercantil Acuerdo. 1 Acdo. Núm. Exp. 1000/2018.

BBVA Bancomer, S.A. Institución de Banca Múltiple, Grupo Financiero BBVA Bancomer vs. Díaz Miguel Heriberto. Especial Hipotecario Civil Acuerdo. 1 Acdo. Núm. Exp. 694/2020.

Castelán Pérez Irene vs. Pérez Guerrero Aurelia su Sucesión. Ord. Civil Acuerdo. 2 Acdos. Núm. Exp. 1156/2024.

Chávez Mora Luis Rubén vs. Romero Luna Francisco Javier. Ord. Civil Acuerdo. 2 Acdos. Núm. Exp. 150/2025.

Cibanco Sociedad Anónima Institución de Banca Múltiple como Fiduciario en el Fideicomiso F 1037 vs. Servicios Arquitectónicos y Diseños Marlop S de R.L. de C.V. y Arévalo Suárez Martha Patricia. Controversias de Arrendamiento Civil Acuerdo. 1 Acdo. Núm. Exp. 832/2022.

Cobranza Amigable, S.A. Promotora de Inversión de Capital Variable antes Santander Hipotecario S.A. de C.V., Sociedad Financiera de Objeto Múltiple, Entidad Regulada vs. Patricio Aguilar Díaz y Otro. Especial Hipotecario Civil Acuerdo. 1 Acdo. Núm. Exp. 254/2003.

Crecefast S.A. de C.V. vs. Creatividad y Marketing Farmacéutico Consultores S.A. de C.V. Martínez Amézcua José Ignacio Calvo de la Peña Carlos y Hernández Urrutia María Elena. Especial Hipotecario Civil Acuerdo. 1 Acdo. Núm. Exp. 400/2020.

Daimler Financial Services México, Sociedad de Responsabilidad Limitada de Capital Variable vs. Campiña Trade, Sociedad Anónima de Capital Variable y Jorge Vázquez Huitrón. Ejecutivo Mercantil Acuerdo. 1 Acdo. Núm. Exp. 1390/2024.

Fernández Correa Gabriel vs. Abc Capital, S.A. de C.V., Institución de Banca Múltiple. Ord. Mercantil Acuerdo. 1 Acdo. Núm. Exp. 1828/2024.

Fm Constructores S.A. de C.V. vs. Impulsora Ecatepec S.A. de C.V. y Constructora Profusa S.A. de C.V. y Residencial Atizapán S.A. de C.V. y Inmobiliaria Colinas del Lago S.A. de C.V. Juris. Voluntaria Civil Acuerdo. 1 Acdo. Núm. Exp. 948/2024.

García Bernal Gael vs. Diageo México S.A. de C.V. Ord. Civil Se Interpone Recurso de Revisión. 1 Acdo. en Amparo. Núm. Exp. 158/2013 Amparo Número 1158/2023- IV.

García García Roberto vs. Juárez Montiel Angélica y Hernández Juárez Víctor Manuel Quien También Usa el Nombre de Juárez Hernández Víctor Manuel. Ord. Civil Enterado Juez que Se Sobresee el Juic. de Amparo. 1 Acdo. en Amparo. Núm. Exp. 268/2022 Amparo 304/2025 Eladio Torres Navarro.

Germán Ramírez Javier Hugo vs. Reyes García Casimiro. Juris. Voluntaria Civil Acuerdo. 1 Acdo. Núm. Exp. 668/2024.

Grajeda López Fernando y de la Cruz Carrillo José Salomón vs. Valdés de Hoyos Fernando su Sucesión. Especial Hipotecario Civil Acuerdo. 1 Acdo. Núm. Exp. 66/2018 Bis. 1 Tomo II.

Hernández Sánchez Gonzalo vs. Álvarez Bravo Clemencia Vda. de Muñiz. Ord. Civil Acuerdo. 1 Acdo. Núm. Exp. 422/2003 Bis. 1.

Limón Sánchez Kimberly Abril vs. Jiménez Sánchez Martha Lucía y Pegueros Jiménez Antonio. Ord. Civil Acuerdo. 1 Acdo. Núm. Exp. 1486/2024.

Marcas de Renombre, S.A. de C.V. vs. Banco Santander, S.A., Institución de Banca Múltiple, Grupo Financiero Santander México. Providencias Precautorias Mercantil la Justicia de la Unión No Ampara Ni Protege. 1 Acdo. en Amparo. Núm. Exp. 574/2024 Amparo 11/2025 Ahora 93/2025- Iiipromovido por Marcas de Renombre, S.A. de C.V.

Martínez Vidal José Luis y Hernández Guzmán Pablo y Porfirio Escobar Catalina vs. Grupo Mexicano de Seguros S.A. de C.V. Ord. Civil Acuerdo. 1 Acdo. Núm. Exp. 162/2024 Tomo II.

Molina Peña Jonathan vs. Ponce Ponce Esther y García Rosas Erich Israel. Ejecutivo Mercantil Acuerdo. 1 Acdo. Núm. Exp. 1694/2024.

Nacional Financiera Sociedad Nacional de Crédito Institución de Banca de Desarrollo en su Carácter de Fiduciaria del Fideicomiso Irrevocable Identificado Con el Número 80730 vs. Estudios Proyectos y Construcciones de Guadalajara S.A. de C.V. Juris. Voluntaria Civil Acuerdo. 1 Acdo. Núm. Exp. 238/2022.

Núñez Covarrubias Rafael vs. Herrera Romo su Sucesión Elisa. Ord. Civil 2 Acdos. Núm. Exp. 244/2025.

Pacada S.A. de C.V. Sofom Enr vs. Granados Arriola Alejandro. Ejecutivo Mercantil Acuerdo. 1 Acdo. Núm. Exp. 1204/2023.

Pedrayes Gosain Francisco Luciano y Suberville Tron Marcos vs. Lc Residencial S.A. de C.V. Ord. Civil Acuerdo. 1 Acdo. Núm. Exp. 1612/2024.

Presta Dinero S.A. de C.V. vs. Delfín Leyva Roberto y Anaya Vera Nora Elia. Ejecutivo Mercantil Acuerdo. 1 Acdo. Núm. Exp. 496/2024.

SOLO CONSULTA
SOLO CONSULTA
SOLO CONSULTA

Ramírez Herrera Jahir vs. Del Valle Velázquez Georgina Teresa. Especial Hipotecario Civil Acuerdo. 2 Acdos. Núm. Exp. 430/2022.

Scotiabank Inverlat, S.A. vs. Soluciones para Impresores, S.A. de C.V. y Vega Guerra Juan Carlos. Ejecutivo Mercantil Acuerdo. 1 Acdo. Núm. Exp. 1820/2024.

Scrap II S de R.L. de C.V. vs. Orduno Rodríguez Carlos. Especial Hipotecario Civil Expedientillo. 1 Acdo. Núm. Exp. 1226/2019.

Vera Paramo Georgina vs. Olivares Hugo. Controversias de Arrendamiento Civil Acuerdo. 1 Acdo. Núm. Exp. 994/2024.

De la Cruz de la Cruz Juan y Morales Cruz Paula vs. Grupo Mexicano de Seguros S.A. de C.V. Ord. Civil 3 Acdos. Núm. Exp. 988/2024.

MAL PUBLICADOS

Toledo Laguna Taiana vs. José Luis Rodríguez Castañeda y Sara Morales Miranda. Especial Hipotecario Civil Acuerdo. 1 Acdo. Núm. Exp. 348/2020.

NO PUBLICADOS

Banco Invex S.A. Institución de Banca Múltiple Invex Grupo Financiero en su Carácter de Fiduciario en el Fideicomiso 3939 vs. Villalobos de la Cerda Constanza. Ord. Civil Admisorio. 1 Acdo. Núm. Exp. 224/2025.

Proyectos en Administración Inmobiliaria S.A. de C.V. y Banco Nacional de México S.A. Integrante del Grupo Financiero Banamex vs. Velázquez Toscano Francisco. Ord. Mercantil 1 Acdo. Núm. Exp. 858/2024.

AUDIENCIA

Méyer Broissin Jorge Armando vs. Méyer Aboitiz Jorge y Residencial Triton S.A. de C.V. Aud. Ord. Civil. 4 Audiencias. Núm. Exp. 348/2024.

SENTENCIAS DEFINITIVAS DEL 12 DE MAYO DEL 2025

Banco Sabadell S.A. vs. Santa Maura México Sapi de C.V. Ejecutivo Mercantil Sent. Def. 1 Núm. Exp. 680/2023

Chávez Roa Fidel Ángel vs. Fletera del Sureste General Lázaro Cárdenas S.A. de C.V. y Uribe Camacho Jesús y C Director del Registro Público de la Propiedad y del Comercio de la Ciudad de México. Ord. Civil 1 Núm. Exp. 260/2024

NO PUBLICADOS

Barrón Greco Claudia vs. Empresas Mc 2 Sociedad Anónima de Capital Variable. Ord. Civil Sent. Def. no Publ. de su Fecha 1 Núm. Exp. 1204/2022 Tomo Ii

EL SECRETARIO DE ACUERDOS
LIC. RODRIGO FLORES REYNA

TRIGÉSIMO SEXTO DE LO CIVIL

SECRETARÍA "A"
ACUERDOS DEL 12 DE MAYO DEL 2025

Aceros Zagaon S de R.L. de C.V. vs. Grupo Altozar S.A. de C.V. Ord. Civil 1 Acdo. Núm. Exp. 1245/2023.

Administradora Fome 2 S de R.L. de C.V. vs. Rivera Vera Cipriano y Pérez Hernández Grettel. Especial Hipotecario Civil 1 Acdo. Núm. Exp. 763/2021.

Alcantar Gaona Ángela vs. Zamora de la Luz Odilón su Sucesión. Ord. Civil 3 Acdos. Núm. Exp. 577/2024.

Báez Silva Carlos vs. Hernández Franco Juan Abelardo. Vía de Apremio Civil 1 Acdo. Núm. Exp. 159/2025.

Banco Actinver S.A., Institución de Banca Múltiple, Grupo Financiero Actinver Actuando Única y Exclusivamente en su Calidad de Fiduciario del Fideicomiso de Administración y Fuente de Pago 4659, antes Ci Banco, S.A., Institución de Banca Múltiple, antes The Bank Of New York Mellon, S.A., Institución de Banca Múltiple en su Carácter de Fiduciario en el Fideicomiso F/00388 como Causahabiente de Banco J. P. Morgan Grupo Financiero División Fiduciaria vs. Nelly Carballo Sangeado y Otro. Especial Hipotecario Civil Ampliación de Térm. Sentencia. 1 Acdo. Núm. Exp. 241/2010 Tomo Ll.

Banco Actinver Sociedad Anónima Institución de Banca Múltiple Grupo Financiero Actinver en su Carácter de Fiduciario del Fideicomiso Irrevocable de Administración y Fuente de Pago 4659 vs. López Esquer Francisco Javier y Ibarra Muy Bertha Alicia. Vía de Apremio Civil 1 Acdo. Núm. Exp. 1793/2024.

Banco Interacciones, S.A. Institución de Banca Múltiple Grupo Financiero Interacciones hoy su Fusionante Banco Mercantil del Norte S.A., Institución de Banca Múltiple Grupo Financiero Banorte vs. Promotora de Aceros y Materiales, S.A. de C.V., Aceros y Materiales de Cancún S.A. de C.V., y Mario Agusti Navidad Martínez. Vía de Apremio Civil 2 Acdos. Núm. Exp. 1823/2024 Tomo IV.

Banco Invex, S.A., Institución de Banca Múltiple, Invex Grupo Financiero en su Carácter de Fiduciario en el Fideicomiso Irrevocable de Administración Número 1301 vs. Machucho Temix José Francisco. Especial Hipotecario Civil Amparo. 1 Acdo. en Amparo. Núm. Exp. 615/2013 515/2024- V.

Banco Mercantil del Norte S.A. Institución de Banca Múltiple Grupo Financiero Banorte como Fiduciario en el Fideicomiso Irrevocable de Administración y Fuente de Pago F/10428 vs. Eduardo Pérez Gutiérrez. Especial Hipotecario Civil Expedientillo. 1 Acdo. en Expedientillo. Núm. Exp. 1181/2019 Bis. 3.

Banco Mercantil del Norte S.A. Institución de Banca Múltiple Grupo Financiero Banorte, hoy su Cesionario Juan Manuel Ramírez González vs. Méndez Anaya María Magdalena. Especial Hipotecario Civil 1 Acdo. Núm. Exp. 1267/2024.

Banco Santander México S.A. Institución de Banca Múltiple Grupo Financiero Santander México vs. Márquez Canales Clelia Amabilia a Quien También Se Le Conoce Con el Nombre de Clelia Amabilia Márquezcanales de Prado. Especial Hipotecario Civil 1 Acdo. Núm. Exp. 1969/2024.

Banco Santander México S.A. Institución de Banca Múltiple Grupo Financiero Santander México vs. Transportes Refrigerados American, S.A. de C.V. y Otros. Providencias Precautorias Civil 1 Acdo. Núm. Exp. 635/2018.

Banco del Bajío S.A. Institución de Banca Múltiple vs. Servicios para el Desarrollo Comunitario S.A. de C.V. y Otros. Ejecutivo Mercantil 1 Acdo. Núm. Exp. 601/2018.

BBVA Bancomer S.A. Institución de Banca Múltiple Grupo Financiero BBVA Bancomer hoy Sucesionario Banco Mercantil del Norte S.A., Institución de Banca Múltiple Grupo Financiero Banorte vs. Anatolio Olan Fuentes. Especial Hipotecario Civil 1 Acdo. Núm. Exp. 1641/2024.

BBVA México S.A. Institución de Banca Múltiple Grupo Financiero BBVA México vs. Sterling Bours Enrique Guadalupe Domingo. Ejecutivo Mercantil 1 Acdo. Núm. Exp. 209/2025.

Berkley International Fianzas México S.A. de C.V. vs. Constructora y Edificadora 2013, S.A. de C.V. Mg7 Construcción y Edificación S.A. de C.V. Muñoz González Juan Antonio y Rosales Pérez Salvador. Providencias Precautorias Civil 1 Acdo. Núm. Exp. 1887/2024.

C. Pablo Rubio Almonacid hoy su Cesionario el C. Alfredo Fernández Trujillo vs. García Frías Carlos. Especial Hipotecario Civil en Expedientillo. 1 Acdo. Núm. Exp. 1329/2024.

Camargo Ramírez Amelia y Casanova Carrales Luis Ignacio vs. Acosta Vázquez Pedro. Ord. Civil 1 Acdo. Núm. Exp. 1277/2024.

Caudillo Islas Jorge Mauro vs. Aceves Saldaña Jonathan Josué. Ord. Civil Ambos Sent Defi Actor. 1 Acdo. Núm. Exp. 1971/2024.

Chahin Salome de Salume Ana Aída Yjacobo Antonio Salume Chahinmaribel Salume Chahinluis Eduardo Salume Chahinalfredo Nicolás Salume Chahin vs. Panel Art de México S.A. de C.V. Sergio Gutiérrez Troncosomaria del Rosario Troncoso Gutiérrez. Controversias de Arrendamiento Civil 1 Acdo. Núm. Exp. 473/2021 Tomo Il.

Chubb Fianzas Monterrey Aseguradora de Caución S.A. antes Ace Fianzas Monterrey S.A. antes Fianzas Monterrey S.A. vs. Balper Toluca S.A. de C.V. y Iruegas Aguiñaga Saúl y Rosas Vargas Emilia y Balper Electromecánica S.A. de C.V. Especial de Fianzas Mercantil 1 Acdo. Núm. Exp. 1303/2023.

Cibanco Sociedad Anónima Institución de Banca Múltiple antes Hipotecaria Nacional S.A. de C.V. Sociedad Financiera de Objeto Limitado vs. Francisco Javier González Silva y Otro. Especial Hipotecario Civil 1 Acdo. Núm. Exp. 585/2002.

Condominio Portal Miravalle vs. Figueroa Torres Jacqueline Zujey. Ejecutivo Civil 1 Acdo. Núm. Exp. 2129/2024.

Constructora y Promotora Valladolid S.A. de C.V. vs. Teodoro José Harrsch Amerenaluz del Carmen Amerena Serna vs. No Hay. Controversias de Arrendamiento Civil 1 Acdo. Núm. Exp. 408/2021.

Continum Logística Internacional, S.A. de C.V. antes Recuperadora de Deuda Hipotecaria S. de R. L. de C.V. vs. Klempay Zamudio Carlos Alejandro y Otra. Especial Hipotecario Civil 1 Acdo. Núm. Exp. 973/2018.

Cortés Serrano Martha vs. Vásquez Urquijo Luis Arturo. Ejecutivo Mercantil 1 Acdo. Núm. Exp. 537/2024.

SOLO CONSULTA
SOLO CONSULTA
SOLO CONSULTA

Fianzas Asecam, S.A. Grupo Financiero Asecam vs. Mercova, S.A. de C.V. y Otros. Ejecutivo Mercantil 1 Acdo. Núm. Exp. 627/2011 Tomo IV.

Flores Franco Carlos vs. Miranda Morales Luz del Carmen. Controversias de Arrendamiento Civil 1 Acdo. Núm. Exp. 405/2023.

Gallegos Baltazar Hilda Mariana vs. Baltazar Ávila Amelia. Ord. Civil 1 Acdo. Núm. Exp. 255/2024.

García Escalante Fernando Ramón y Ibarra Portillo Brenda Abigail vs. Grupo Mexicano de Seguros S.A. de C.V. Ord. Civil 1 Acdo. Núm. Exp. 149/2025.

García Guzmán Margarito su Sucesión vs. García González Melesio y Flores Peña María Gabina y-o. Flores de García Ma. Gabina. Ord. Civil 1 Acdo. Núm. Exp. 1801/2024.

Giraldo Suárez Eliana Marcela vs. Aeroméxico, S.A. B. de C.V. y Aerovías de México, S.A. de C.V. y Aeromexico, S.A. B. de C.V. y Aerovías de México, S.A. de C.V. Ord. Civil 1 Acdo. Núm. Exp. 77/2022 Bis. 3 Tomo III.

González Díaz Higinio vs. Intertek Testing Services de México S.A. de C.V. Ord. Mercantil 1 Acdo. Núm. Exp. 1269/2018 Tomo II.

González Martínez Margarita vs. Metlife México S.A. Ord. Civil 1 Acdo. Núm. Exp. 587/2017.

Goytia Jiménez Marco Antonio vs. Fletes Chihuahua S.A. de C.V. y la Latinoamericana Seguros S.A. y-o. la Latino Seguros. Ord. Civil en Expedientillo. 1 Acdo. Núm. Exp. 1171/2023.

Goytia Jiménez Marco Antonio vs. Fletes Chihuahua S.A. de C.V. y la Latinoamericana Seguros S.A. y-o. la Latino Seguros. Ord. Civil 1 Acdo. en Expedientillo. Núm. Exp. 1171/2023 Bis. 1.

Guzmán Reyes Miriam Itzel y Álvarez Mateo Jorge y Ramírez Ramírez Armando y Vázquez Díaz Carlos y Ramos Moreno Anally vs. Alfaro Sánchez Armando y Alfaro Pérez Armando y Hernández Andon Adán y Camacho Báez Francisco y Morales García Fredy y Rosas Domínguez Andrés y Martínez Báez Rosa Nelly. Ord. Civil Apel. Code Efecto Devolutivo. 1 Acdo. Núm. Exp. 37/2025.

Hernández Díaz Karla Montserrat vs. Hernández Nolasco Fulgencio Othón. Ord. Civil 1 Acdo. Núm. Exp. 197/2025.

Hernández González Miguel Ángel y Otra vs. López Pérez Óscar Antonio. Especial Hipotecario Civil 1 Acdo. Núm. Exp. 707/2006 Tomo II.

Hernández Portillo Félix y y/o María de Los Ángeles Valladares Buenfil vs. Industrias Yabs S.A. de C.V. y Morales Flores Andrés Javier. Controversias de Arrendamiento Civil 1 Acdo. Núm. Exp. 1315/2023.

HSBC México Sociedad Anónima Institución de Banca Múltiple Grupo Financiero HSBC vs. Protección y Alarmas Privadas S.A. de C.V. y Inmobiliaria Jivabe S.A. de C.V. y Bernal Gómez Gabriel Mauricio. Providencias Precautorias Civil 1 Acdo. Núm. Exp. 91/2023.

HSBC México, Sociedad Anónima, Institución de Banca Múltiple, Grupo Financiero HSBC División Fiduciaria en su Carácter de Fiduciario en el Fideicomiso Irrevocable Identificado Con el Número F/253936 vs. Hernández Hernández Ricardo y Suárez Martínez Mayra Rubicela. Especial Hipotecario Civil 1 Acdo. Núm. Exp. 129/2025.

Iako Behar Iossif su Sucesión vs. Ustarroz Marquardt Clarissa. Ord. Civil 2 Acdos. Núm. Exp. 1171/2024.

Inmobiliaria Cate S.A. vs. Anden Central Mkt S.A. de C.V. Controversias de Arrendamiento Civil 1 Acdo. Núm. Exp. 1493/2024.

Inmobiliaria Emiantachi, Sociedad Anónima de Capital Variable antes Anco Ve por más S.A. Institución de Banca Múltiple Grupo Financiero Ve por más vs. Fermi Invernaderos S.A. de C.V. y Otros. Especial Hipotecario Civil 1 Acdo. Núm. Exp. 1203/2018.

Inmobiliaria Fapj Elizondo, S.A. de C.V. antes Banco Inbursa S.A. Institución de Banca Múltiple Grupo Financiero Inbursa vs. Klaus Farber Sabine, También Conocido como Sabineklaus, Sabine Kaus Farber, Sabine Klaus de la Parra, Sabine Klaus Farber de la Parra, Sabine Klaus de de la Parra O. Sabine Geb Klaus de la Parra. Iddar Armando de la Parra, También Conocido como Iddar de la Parra Vargas, Link Service S.A. de C.V., Empresa Prestadora y Operadora de Servicios Contoy S.A., de C.V. Especial Hipotecario Civil 1 Acdo. Núm. Exp. 1265/2019 Tomo IV.

Lagos Ramón & Asociados S.C. y Lagos Ramón Asociados S.C. y Lagos Ramón Consultores S.C. vs. Cervantes y Asociados Consultores Sc. Ord. Civil 1 Acdo. Núm. Exp. 783/2023.

Martínez Guarneros Carmen Estefania vs. Hdi Seguros S.A. de C.V. Ord. Civil 4 Acdos. Núm. Exp. 443/2024 Bis. 2 Tomo II.

Mejía Baltazar María Isabel vs. Baleros Urgentes Sociedad Anónima de Capital Variable y Ramírez Alvarado Alicia Manuela y También Conocida como Alicia Manuela Ramírez de Barrón. Ord. Civil 1 Acdo. Núm. Exp. 81/2023.

Mendoza Mares Héctor Hugo su Sucesión vs. Tu Casa Express Sociedad Anónima. Ord. Civil 1 Acdo. Núm. Exp. 1789/2024.

Muñoz de la Mora Humberto vs. Banco Inmobiliario Mexicano S.A. Institución de Banca Múltiple. Ord. Civil 2 Acdos. Núm. Exp. 1081/2024.

Norma Rodríguez González vs. Carlos León Sánchez. Especial Hipotecario Civil 1 Acdo. Núm. Exp. 517/1998 Tomo II.

Orozco Salgado Pablo vs. Orozco Ramírez Dora. Ord. Civil 1 Acdo. Núm. Exp. 1189/2024.

Parra Rivez Julia Alicia vs. Romo Rivera Jorge. Ord. Civil Amparo. 1 Acdo. en Amparo. Núm. Exp. 1257/2024 Amparo 1380/2023-V.

Pérez Díaz Carlos vs. Quevedo Teodoro y Director General del Registro Público de la Propiedad y de Comercio de la Ciudad de México. Ord. Civil 1 Acdo. Núm. Exp. 191/2025.

Peña Hernández Antonio vs. Sánchez Jiménez Yecenia y Peña García José Antonio. Ord. Civil 1 Acdo. Núm. Exp. 133/2025.

Policía Bancaria e Industrial de la Secretaria de Seguridad Ciudadana de la Ciudad de México vs. Secretaria de Cultura de la Ciudad de México. Ord. Civil 1 Acdo. Núm. Exp. 1589/2024.

Préstamo Empresarial Oportuno, S.A. de C.V., S. F. P vs. Servicios e Insumos Mundiales, S.A. de C.V. y González Blanco Hugo Osbaldo. Providencias Precautorias Civil 1 Acdo. Núm. Exp. 1429/2024.

Ramírez Carbajal Edgar David Eduardo vs. Reséndiz Vega Blanca Verónica. Vía de Apremio Civil 1 Acdo. Núm. Exp. 871/2024.

Ramírez Hernández Jorge Armando y Hernández Cordero Ana Elvira vs. Grupo Mexicano de Seguros S.A. de C.V. Ord. Civil Contestación Agravios. 2 Acdos. Núm. Exp. 1725/2024 Tomo II.

Rea Guerrero Aniana Esther, Rea Guerrero Paulina y Rea Guerrero Carlos Antonio vs. Vázquez Prieto de Buendía Guadalupe su Sucesión y Buendía Naranjo Isidro. Ord. Civil 1 Acdo. Núm. Exp. 2259/2024 Tomo Xi.

Renovi Fund II S.A. de C.V. antes Banco Santander México S.A. Institución de Banca Múltiple Grupo Financiero Santander México vs. Magdalena Ofelia Fernández Prantl. Especial Hipotecario Civil 1 Acdo. Núm. Exp. 329/2020.

Retana Torres Eugenio y Segoviano Prieto María Concepción vs. Quilitas Compañía de Seguros S.A. de C.V. Ord. Civil Apel. Qualitas. 2 Acdos. Núm. Exp. 1737/2024.

Rojas Leaños Alan Eduardo vs. Laureani Castillo Eleazar y Chávez Cano Silvia María. Controversias de Arrendamiento Civil 1 Acdo. Núm. Exp. 783/2024.

Sáinz Aldana Silvia vs. De la Vega Guzmán Constructora S.A. de C.V. y Otros. Ord. Civil 4 Acdos. Núm. Exp. 177/2014 Tomo III.

Salud Crispín Andrés y Ramírez Ojeda Adolfina. Ord. Civil en Expedientillo. 1 Acdo. en Expedientillo. Núm. Exp. 445/2020 Bis. 1.

Sanalto Redes Peninsular Sociedad Anónima Promotora de Inversión de Capital Variable y Sontem Sociedad de Responsabilidad Limitada de Capital Variable y Gignet Sociedad Anónima de Capital Variable vs. Flores Jiménez Arturo y Cervantes Cervello José Manuel y Solís Mora Sofía y López García Cano Juan Fernando y Morales Traylsen Luis y García Jiménez Frida Itzel y Mejía Luna Rodrigo y R González Ángel y González Medina Abraham y Muñoz Romero Cynthia y Lira Lobato Jorge Lucio y Chávez Vega Anabel y Covarrubias Ávila Juan Pablo y Bernabé Galván Mara Anahi y Carranza Medina Carlos Moyses y Esquivel García Daniela y Solloa García Alfredo y Álvarez Crespo Arturo y González Ildefonso Luis Alberto y Moore Paul Alan y Deschamps González Jaime y Mooney Edward Patrick. Providencias Precautorias Civil 1 Acdo. Núm. Exp. 5/2025.

Sánchez Briseño Ruperto vs. Instituto Mexicano del Seguro Social (Imss) y Hospital General de Zona 1´ Venados y Díaz González Sheila Pamela. Ord. Civil 1 Acdo. Núm. Exp. 441/2024.

Sánchez Rodríguez Héctor vs. Mendoza Matías Rafael. Ord. Civil 2 Acdos. Núm. Exp. 35/2025.

Santander Hipotecario, S.A. de C.V. Sociedad Financiera de Objeto Múltiple, Entidad Regulad vs. Juan Fernando Rueda de la Vara. Especial Hipotecario Civil 3 Acdos. Núm. Exp. 279/2006 Tomo II.

SOLO CONSULTA
SOLO CONSULTA
SOLO CONSULTA

Silva Chávez Natividad Yasmín y Lyberman Hernández Michelle y Granados Mendoza Arturo vs. Gutiérrez de Elorza Rebeca y Fernández Ortiz Concepción Arcelia y C Director del Registro Público de la Propiedad y del Comercio de la Ciudad de México. Ord. Civil 1 Acdo. Núm. Exp. 817/2024.

Sucesión a Bienes de Nemesia Ledesma Rubí vs. Director de Registro Público de la Propiedad y de Comercio y Lomas del Jardín A.C. Ord. Civil 3 Acdos. Núm. Exp. 1231/2024 Bis. 2 Tomo II.

Toyota Financial Services México S.A. de C.V. vs. Sánchez Trejo José Rodrigo. Ejecutivo Mercantil 1 Acdo. Núm. Exp. 1797/2024.

Trinidad Zaleta Barulio vs. Banco Nacional de México, S.A. Institución de Banca Múltiple Integrante del Grupo Financiero Banamex Accival División Fiduciaria, Sociedad Hipotecaria Federal S.N.C. Institución de Banca de Desarrollo e Hipotecaria su Casita S.A. de C.V. Sociedad Financiera de Objeto Limitado. Ord. Civil 1 Acdo. Núm. Exp. 1303/2024.

Unión de Crédito Promotora para el Desarrollo Económico del Estado de México S.A. de C.V. vs. Duarte López Jaime Alexander. Especial Hipotecario Civil 1 Acdo. Núm. Exp. 2033/2024.

University Sociedad Anónima de Capital Variable antes Publicaciones Interactivas S.A. de C.V. y Time University, S.A. de C.V. vs. Espinosa Salyano Marvin. Ejecutivo Mercantil 1 Acdo. Núm. Exp. 823/2022.

Valero Cuéllar Pamela y Valero Cuéllar Paulina Montserrat vs. Loera Cuevas Martha Patricia y Sociedad Corporativa para la Recuperación de Activos II. Ord. Civil 2 Acdos. Núm. Exp. 175/2025.

Valleco S.A. de C.V. vs. Díasa Internacional S.A. de C.V. Controversias de Arrendamiento Civil 1 Acdo. en Expedientillo. Núm. Exp. 111/2022 Expedientillo.

Vázquez Argumedo Dámaso vs. Antonio Hernández Pedro y Vázquez Argumedo Juana y C Director del Registro Público de la Propiedad y del Comercio de la Ciudad de México. Ord. Civil Ambos Actor Sent. Defin. 1 Acdo. Núm. Exp. 901/2024.

MAL PUBLICADOS

Sólida Administradora de Portafolios, S.A. de C.V. hoy su Cesionaria Ángela Ariana Cordero Benítez vs. Rodrigo Díaz Franco. Especial Hipotecario Civil 1 Acdo. Núm. Exp. 1221/2024 Bis. 2.

NO PUBLICADOS

Depuradora de Inmuebles S.A. vs. Suc. de Mario Alva Arredondo. Ejec. Merc. Ampliación de Termino no Publ. del 08/Mayo/2025. 1 Acdo. Núm. Exp. 135/2000.

AUDIENCIA

Alcantar Gaona Ángela vs. Zamora de la Luz Odilón su Sucesión. Aud. Ord. Civil. 1 Audiencia. Núm. Exp. 577/2024.

SENTENCIAS DEFINITIVAS DEL 12 DE MAYO DEL 2025

Díaz Gómez Isabel vs. González de la Cruz Mari Cruz. Ord. Civil 1 Núm. Exp. 669/2024

Valdovinos Arenas Marco Antonio vs. González González Juan y Correrdor Peñon San Isidro S.A. de C.V. y Seguros Lid Norte A.C. Ord. Civil 1 Núm. Exp. 663/2021 Bis. 2 Tomo

LA SECRETARIA DE ACUERDOS
LIC. DIANA CAREM GODÍNEZ RUÍZ

SECRETARÍA "B"
ACUERDOS DEL 12 DE MAYO DEL 2025

Acevedo García Lourdes vs. Gutiérrez López Néstor Daniel. Ord. Civil 1 Acdo. Núm. Exp. 1174/2023.

Aseguradora Aserta S.A. de C.V. Grupo Financiero Aserta vs. Grupo Comercial Dhune S.A. de C.V. Providencias Precautorias Mercantil 1 Acdo. Núm. Exp. 1532/2024.

Banco Mercantil del Norte S.A. vs. Nf Natural S.A. de C.V. Ejecutivo Civil 1 Acdo. Núm. Exp. 948/2023.

Banco Nacional de México, S.A. Integrante del Grupo Financiero Banamex Accival, S.A. de C.V. hoy Recuperación de Comercio Interior S. de R. L. de C.V. vs. César Morales Vélez y Otra. Ejec. Merc. 1 Acdo. Núm. Exp. 524/2006.

Banco Santander (México), S.A. Institución de Banca Múltiple, Grupo Financiero Santander México hoy su Cesionario Banco Monex, S.A. Institución de Banca Múltiple, Monex Grupo Financiero, en su Carácter de Fiduciario en el Fideicomiso Empresarial Irrevocable de Administración y Garantía No. F/3443 vs. López Escoboza Francisco Adán y Moreno Moreno Rosina Patricia. Ejecutivo Mercantil 1 Acdo. Núm. Exp. 1656/2024 Bis. 3 Tomo III.

Banco Santander México S.A. Institución de Banca Múltiple Grupo Financiero Santander México vs. Grupo Magstel S.A. de C.V. y Salas Zepeda Claudia. Ejecutivo Mercantil 1 Acdo. Núm. Exp. 462/2022.

Banco del Bajío S.A. Institución de Banca Múltiple vs. José Natividad Rivera Olan y Otra. Especial Hipotecario Civil 1 Acdo. Núm. Exp. 156/2019.

Banco del Bajío S.A. Institución de Banca Múltiple vs. Rafael Sánchez Cisneros. Especial Hipotecario Civil 1 Acdo. Núm. Exp. 220/2018.

Barraza Sotelo Mario Alberto vs. Grupo Mexicano de Seguros S.A. de C.V. Ord. Civil 1 Acdo. Núm. Exp. 90/2024.

Baños Esquivel María de Lourdes vs. Fraccionadora Cafetales S.A. y C Director del Registro Público de la Propiedad y del Comercio de la Ciudad de México. Ord. Civil 1 Acdo. Núm. Exp. 930/2021.

BBVA Bancomer Sociedad Anónima Institución de Banca Múltiple, Grupo Financiero BBVA Bancomer antes Hipotecaria Nacional S.A. de C.V. Sociedad Financiera de Objeto Múltiple Entidad Regulada vs. Ramírez Tagle Sofía Elizabeth. Especial Hipotecario Civil 1 Acdo. en Amparo. Núm. Exp. 430/2010 1087/2024- F. 11.

BBVA Bancomer S.A., Institución de Banca Múltiple, Grupo Financiero BBVA Bancomer vs. Figueroa Moya José Luis y Martínez Saldaña Karina. Especial Hipotecario Civil 1 Acdo. Núm. Exp. 2034/2024.

BBVA Bancomer S.A. Institución de Banca Múltiple Grupo Financiero BBVA Bancomer vs. Germán Samperio Mendoza Alejandro Ordaz Chávez María Antonieta Hernández Pérez. Especial Hipotecario Civil 1 Acdo. Núm. Exp. 628/2020.

BBVA Bancomers. A. Institución de Banca Múltiple Grupo Financiero BBVA Bancomer vs. Héctor Guillermo Calderón Santos y Otra. Especial Hipotecario Civil 1 Acdo. Núm. Exp. 350/2017.

Bello Nava Graciela y Vázquez Saldaña Mauricio su Sucesión vs. Gutiérrez Cabrera Mitzi. Ord. Civil 1 Acdo. Núm. Exp. 644/2024.

Belmont Flores Ingrid Eugenia vs. Hernández Ruíz José Luis. Controversias de Arrendamiento Civil 3 Acdos. Núm. Exp. 1148/2024.

Brenlad Baja California S.A. de C.V. vs. Movaldi Group Sc. Controversias de Arrendamiento Civil 1 Acdo. Núm. Exp. 852/2022.

Ci Banco S.A. Institución de Banca Múltiple en su Carácter de Fiduciario en el Fideicomiso Número F/00385 vs. Norberto Contreras Torres. Especial Hipotecario Civil 1 Acdo. Núm. Exp. 666/2018.

Cibanco Sociedad Anónima de Capital Variable Institución de Banca Múltiple vs. Guadalupe Cervantes Reyes. Especial Hipotecario Civil Amparo. 1 Acdo. en Amparo. Núm. Exp. 1998/2009 710/2024- 5.

Cibanco Sociedad Anónima de Capital Variable Institución de Banca Múltiple vs. Guadalupe Cervantes Reyes. Especial Hipotecario Civil 1 Acdo. Núm. Exp. 1998/2009 Segundo Tomo.

Corona López Martín vs. Grupo Mexicano de Seguros S.A. de C.V. Ord. Civil 4 Acdos. Núm. Exp. 60/2024.

Cortés Romero Samuel vs. Ramiro González Fierros y Otros. Ord. Civil 1 Acdo. Núm. Exp. 528/2016.

Crespo Martínez María de Lourdes Mónica ; Martínez Ugalde Ernestina su Sucesión vs. Crespo López Jesús. Ord. Civil 1 Acdo. Núm. Exp. 192/2025.

Díaz Pérez Luis Antonio vs. Arriaga Torres María del Carmen. Ord. Civil 1 Acdo. Núm. Exp. 10/2025.

Dominio Legal, S. C vs. Torres Pérez José Luis y Torres Mata José Luis. Ejecutivo Mercantil 1 Acdo. Núm. Exp. 1282/2023.

Ejido Huipulco Alcaldía Tlalpan vs. Espinosa Paniagua María Arelli y Paniagua Cabrera Adriana. Ord. Civil 1 Acdo. Núm. Exp. 768/2024.

Espinoza Espíndola Noel vs. Núñez Arguello Elsa su Sucesión y Otros vs. No Hay. Ord. Civil 1 Acdo. Núm. Exp. 396/2021.

Estupiñan Martínez Cristopher vs. Chayo Sidauy Elías. Ejecutivo Mercantil 1 Acdo. Núm. Exp. 228/2024.

Eva Zavala Zúñiga antes BBVA Bancomer Sociedad Anónima, Institución de Banca Múltiple, Grupo Financiero BBVA Bancomer vs. Alonso Ferrer Aniceto. Especial Hipotecario Civil 2 Acdos. Núm. Exp. 640/2015.

Farías Torres Cecilia vs. Sergio Ismael Cárdenas Tamez. Controversias de Arrendamiento Civil Amparo. 1 Acdo. en Amparo. Núm. Exp. 234/2021 148/2025- VI.

Flores Flores Lucrecia Adriana vs. María Teresa Alva Guarneros y Otros. Ord. Civil Apelación. 1 Acdo. Núm. Exp. 124/2020 Tomo II.

Flores Nava Mónica vs. Jorge Flores Nava. Ord. Civil 1 Acdo. Núm. Exp. 280/2021.

SOLO CONSULTA
SOLO CONSULTA
SOLO CONSULTA

Gusaca Inmuebles S.A. vs. Francia Mortera Jorge Arturo y Uribe Chávez Patricia. Controversias de Arrendamiento Civil 2 Acdos. Núm. Exp. 18/2023.

Gutiérrez Poire Eloísa vs. Gutiérrez Poire Gloria Beatriz. Ord. Civil 2 Acdos. Núm. Exp. 1084/2019.

Hernández Arellano Filiberto vs. Red Wolf S.A. de C.V. y Otra. Controversias de Arrendamiento Civil Amparo. 1 Acdo. en Amparo. Núm. Exp. 148/2020 36/2025- I.

Hernández López Luis vs. Gutiérrez González Leonardo. Ord. Civil 1 Acdo. Núm. Exp. 956/2024.

HSBC México, S.A., Institución de Banca Múltiple, Grupo Financiero HSBC vs. Herrada González Valentín y Martínez Rosete Margarita. Vía de Apremio Civil 1 Acdo. Núm. Exp. 518/2024.

HSBC México S.A. Institución de Banca Múltiple Grupo Financiero HSBC División Fiduciaria en su Caractér de Fiduciario del Fideicomiso vs. Aldo Iván Gabourel García. Esp. Hip. 1 Acdo. Núm. Exp. 816/2009.

HSBC México, Sociedad Anónima, Institución de Banca Múltiple Grupo Financiero HSBC, División Fiduciaria en su Carácter de Fiduciario en el Fideicomiso Irrevocable F/238864 vs. Bojórquez Valdez Juan Carlos y Otra. Especial Hipotecario Civil Amparo. 1 Acdo. en Amparo. Núm. Exp. 774/2011 81/2025- V.

Instituto de Seguridad Social para las Fuerzas Armadas Mexicanas vs. Tadeo Hernández José Raúl y Escamilla Kinil Aurora de Jesús. Especial Hipotecario Civil 1 Acdo. Núm. Exp. 1178/2024.

Kevin Brian y Huato Moreno Emma vs. Grupo Mexicano de Seguros S.A. de C.V. Ord. Civil 1 Acdo. Núm. Exp. 556/2023.

Lavín Sasian José Natonio vs. Luque Rissier Eduardo. Ord. Civil 1 Acdo. Núm. Exp. 314/2024.

Martínez Estrada Jorge y Otro vs. Vicente Martínez González su Suc. Ord. Civ. 1 Acdo. Núm. Exp. 50/1998.

Martínez Pérez Francisco vs. C Director del Registro Público de la Propiedad y del Comercio de la Ciudad de México y Registro Agrario Nacional y Archivo General Agrario y Secretaria de la Función Pública y Secretaria de Administración y Finanzas de la Ciudad de México. Ord. Civil 1 Acdo. Núm. Exp. 38/2025.

Mata Lemoine Alfonso vs. Lemoine Escalona Rubicelia. Ord. Civil 1 Acdo. Núm. Exp. 446/2022.

Miranda Becerra Mónica y Otro vs. Virginia Méndez Jiménez. Ord. Civil 1 Acdo. Núm. Exp. 698/2013.

Ochoa Beltrán Daniel y Ochoa Amézcua Mari Jazel y Ochoa Amézcua Daniela Atziry vs. Ramírez Ruíz Alejandro y Total Parts And Components S.A. de C.V. y Seguros Financiero Inbursa Grupo Financiero Inbursa. Ord. Civil 3 Acdos. Núm. Exp. 160/2022 Tomo II.

Oportunidades para Emprendedores, S.A. P. I. de C.V., Sociedad Financiera de Objeto Múltiple, E. N. R vs. Grupo Carromaco, S.A. de C.V., Mena Alarcón Octavio, Olvera Magaña Óscar Rafael, Romero Ramos Carlos Ali y Mendoza Linares Alma Rosa. Especial Hipotecario Civil 1 Acdo. en Tercería. Núm. Exp. 1320/2024 Bis. 8 Terc. Excl. de Dominio.

Ortiz Sánchez Felipe de Jesús su Sucesión y Ortiz Sánchez Elizabeth vs. Rodríguez Calderón Manuel Salomón. Ord. Civil 3 Acdos. Núm. Exp. 808/2024.

Prieto García María Guadalupe y También Conocida como Guadalupe Prieto García vs. Prieto García Alfredo Guillermo. Ord. Civil 1 Acdo. Núm. Exp. 144/2025.

Promotora de Hoteles S.A. de C.V. y Otro vs. Oziel García Villareal y Otra. Ord. Mercantil 1 Acdo. Núm. Exp. 496/2020.

Ramírez Arroyo Rosa su Sucesión vs. Tejada González Enrique y Tejada González Luis Enrique y Tejada González Héctor y Tejada González Miguel Rubén. Controversias de Arrendamiento Civil 1 Acdo. Núm. Exp. 710/2024.

Ramírez Fuentes Armando vs. Guillén Estrada Alberto. Ejecutivo Mercantil Amparo. 2 Acdos. en Amparo. Núm. Exp. 1980/2024 Amparo D. C.

Raquel Maribel Velázquez Díaz vs. Omar Mendoza Buendía. Ejecutivo Mercantil 4 Acdos. Núm. Exp. 572/2023.

Recuperadora de Deuda Hipotecaria S. de R. L. de C.V. vs. Martínez Ramos Ricardo y Sánchez Notario Juana. Especial Hipotecario Civil 2 Acdos. Núm. Exp. 114/2017.

Romero Betancour Camacho María Irma vs. Hernández Silva Doris. Especial Hipotecario Civil 1 Acdo. Núm. Exp. 456/2020 Tomo II.

Rosales Franco Néstor Alejandro vs. Ruíz Reza José Ramón, Ruíz Reza Carlos Alberto y Reza Guerra Rosa Martha. Ord. Civil 3 Acdos. Núm. Exp. 2030/2024.

Salazar Zúñiga Javier vs. Hospital Médica Londres, S.A. de C.V. y Otros. Ord. Civil 2 Acdos. Núm. Exp. 820/2013 Tomo II Bis.

Sánchez Granillo Manuel Arturo vs. Frutos Serrano José Luis. Controversias de Arrendamiento Civil 1 Acdo. Núm. Exp. 782/2021.

Scrap II S. de R. L. de C.V. hoy su Cesionaria Houses And More S.A. de C.V. vs. Ruíz Gómez Víctor Manuel. Especial Hipotecario Civil 1 Acdo. Núm. Exp. 2222/2024.

Scrap II, S. de R. L. de C.V. vs. Javier Ángel Martínez Terraza. Esp. Hip. 1 Acdo. Núm. Exp. 680/2008.

The Bank Of New York Mellon S.A. Institución de Banca Múltiple, Actuando en su Carácter de Fiduciaria en el Fideicomiso F/00102 hoy Ci Banco S.A., Institución de Banca Múltiple vs. Norma Angélica Muñoz Huerta y Gustavo Mauro Sánchez. Especial Hipotecario Civil 1 Acdo. Núm. Exp. 2242/2024.

Toledano Montero Adelfo vs. Samperio Mendoza Germán. Ejecutivo Mercantil 1 Acdo. Núm. Exp. 1782/2024.

Tomás Mollitor Jeffrey vs. Mc Consultoría Familiar Sociedad Civil y Dream House Smv Inmobiliaria. Ord. Civil 1 Acdo. Núm. Exp. 2124/2024.

Toyota Financial Services México S.A. de C.V. vs. Nolasco Trejo Juan Bernardo. Ejecutivo Mercantil 1 Acdo. Núm. Exp. 394/2024.

Tumatsa S.A. de C.V. vs. Instalaciones Electromecánicas e Hidro Sanitarias Núñez S.A. de C.V. y Otros. Ejecutivo Mercantil 1 Acdo. Núm. Exp. 1106/2018.

Unión de Crédito Esphera S.A. de C.V. vs. Gi Producciones S de R.L. de C.V. y Kruger Hienze Ernesto Gabriel. Especial Hipotecario Civil 1 Acdo. Núm. Exp. 414/2023.

Urrutia Ríos Marcos Daniel vs. Seguros Atlas S.A. y Oficina Coordinadora de Riesgos Asegurados S.C. y Secretario Ejecutivo del Sistema Nacional de Seguridad Pública. Ord. Civil 2 Acdos. Núm. Exp. 1442/2024 Tomo II.

Vargas Martínez Gerónimo Sergio vs. De Sucesión a Bienes María Trinidad Morales Solano. Ord. Civil 1 Acdo. Núm. Exp. 2128/2024.

De la Peña Salas Víctor Alonso vs. Inmobiliaria Vallamex S.A. Ord. Civil 1 Acdo. Núm. Exp. 258/2020.

NO PUBLICADOS

Prestaciones Finmart S.A. P. I. de C.V. Sofom E. N. R vs. Quintero Espinosa Lidia. Ejecutivo Mercantil Amparo. 2 Acdos. en Amparo. Núm. Exp. 1210/2023 669/2024- 4b.

AUDIENCIA

Ci Banco S.A. Institución de Banca Múltiple en su Carácter de Fiduciario en el Fideicomiso Número F/00385 vs. Norberto Contreras Torres. Aud. Especial Hipotecario Civil. 1 Audiencia. Núm. Exp. 666/2018.

SENTENCIAS DEFINITIVAS DEL 12 DE MAYO DEL 2025

Martínez Barajas José de Jesús Ernesto vs. Uchenna Eze Camillius y Reyes Hernández Soledad Marisol. Controversias de Arrendamiento Civil 1 Núm. Exp. 1562/2024

SENTENCIA INTERLOCUTORIA
NO PUBLICADOS

Cibanco Sociedad Anónima, Institución de Banca Múltiple, en su Carácter de Fiduciario en el Fideicom, Iso Número F/00360 vs. Héctor Rivera Chaires y Adriana Reynoso García. Especial Hipotecario Civil Sent. Interl. No Publicad 08 de Mayo del 2025 1 Núm. Exp. 1472/2019

EL CONCILIADOR M.I.L.

EL SECRETARIO DE ACUERDOS M.I.L.
LIC. RODOLFO MANUEL REYES ORTIZ

TRIGÉSIMO OCTAVO DE LO CIVIL

SECRETARÍA "A"
ACUERDOS DEL 12 DE MAYO DEL 2025

Administradora Fome 1, Sociedad de Responsabilidad Limitada de Capital Variable vs. Hernández Vargas Ramón. Especial Hipotecario Civil Acdo. Expedientillo. 1 Acdo. Núm. Exp. 297/2010.

Analisis y Desarrollos Eureka, S.A. de C.V. No Definido No Definido Acdo. Amparo. 2 Acdos. en Amparo. Núm. Exp. 613/2025 Bis. 1 Amparo 613/2025- Iii- C, Promov. por Analisis y Desarrollos Eureka, S.A. de C.V.

Andrade Flores Alejandro. Ord. Civil Acdo. Amparo. 1 Acdo. en Amparo. Núm. Exp. 157/2024 Bis. 1 Amparo 157/2024- III, Promov. por Alejandro Andrade Flores.

SOLO CONSULTA
SOLO CONSULTA
SOLO CONSULTA

Apis Domínguez José Said y Domínguez Ramírez Margarita y Apis Domínguez Dulce María y Apis Domínguez Andrés vs. Chávez Ángeles Fidel. Ord. Civil Acdo. Amparo. 1 Acdo. en Amparo. Núm. Exp. 523/2022 692/2024- II, Promov. por Carlos Alberto Sánchez Navarro.

Automovilística Central, S.A. vs. Pedro Alejandro Ledezma Sanabria. Ord. Mercantil Acuerdo. 1 Acdo. Núm. Exp. 977/2003 Tomo III.

Banco Actinver, Sociedad Anónima, Institución de Banca Múltiple, Grupo Financiero Actinver, como Fiduciario en el Fideicomiso Irrevocable F 1401 vs. Barberia Walls de México, S.A. de C.V. y Casas Rodríguez María del Pilar de Los Ángeles. Controversias de Arrendamiento Civil Acuerdo. 1 Acdo. Núm. Exp. 285/2021 Tomo II.

Banco Base, S.A., Institución de Banca Múltiple, Grupo Financiero Base vs. Comercializadora Eléctrica y Electrónica Méndez, S.A. de C.V. y Servicios Integrales en Logística y Comercio, S.A. de C.V. y Méndez Rojas Enrique y Méndez Rojas Alejandro. Providencias Precautorias Civil 1 Acdo. Núm. Exp. 188/2023 Acumulado.

Banco Invex Sociedad Anónima, Institución de Banca Múltiple, Invex Grupo Financiero en su Carácter de Fiduciario en el Fideicomiso Irrevocable de Administración Identificado Con el Número F/1052 vs. Pérez Pérez Claudia. Especial Hipotecario Civil Acuerdo. 1 Acdo. Núm. Exp. 2361/2024.

Banco Mercantil del Norte, S.A., Institución de Banca Múltiple, Grupo Financiero Banorte vs. Uribe Ortega Karla Roxana María. Especial Hipotecario Civil 1 Acdo. Núm. Exp. 427/2023.

Banco Santander (México), S.A. Institución de Banca Múltiple, Grupo Financiero Santander México hoy su Cesionaria Controladora de Portafolios Seeb, Sociedad de Responsabilidad Limitada de Capital Variable hoy su Cesionaria 2Otree, Sociedad Anónima Promotora de Inversión Ahora Sánchez Noria Jorge Enrique vs. Fusco Carter Comercializadora y Consultora S.A. de C.V., Fuster Castañeiras Mauricio Magin y Fuster Romero María Dolores Quien También Usa el Nombre de María Solores Fuster Romero. Ejecutivo Mercantil Acuerdo. 3 Acdos. Núm. Exp. 2091/2024 Tomo II.

Banco del Bajío, S.A. Institución de Banca Múltiple vs. Agro Fin. S.A. de C.V., Noemí Campos Lezama y Roberto Arturo Ruíz Morales. Ejecutivo Mercantil Acuerdo. 1 Acdo. Núm. Exp. 2051/2024 Tomo II.

Becerril Rivera Alejandro vs. Ambriz Olavarría Norma Elena y García Arenas Lino su Sucesión. Juris. Voluntaria Civil 2 Acdos. Núm. Exp. 161/2025.

Bnp Paribas vs. Amr Aircraft Leasing Dac y Transportes Aeromar S.A. de C.V. Ejecc. de Garantías Otorgadas Mediante Prenda Sin Transmisión de Pos. y Fideicomiso de Garantía (Procedimiento Judicial) Mercantil 1 Acdo. Núm. Exp. 845/2023 Tomo II.

Castañeda Hernández Óscar vs. Jiménez Zaragoza Silvia. Ejecutivo Mercantil 1 Acdo. Núm. Exp. 383/2022.

Ckd Activos 8 S.A. P. I de C.V. vs. Carranza Beltrán Juan Carlos. Especial Hipotecario Civil Acuerdo. 1 Acdo. Núm. Exp. 321/2009 Tomo II.

Colín Zamitiz Margarita Jocelyn vs. González Martínez Adriana Eloísa. Medios Preparatorios Civil Acuerdo. 1 Acdo. Núm. Exp. 1777/2024.

Condominio Conjunto Habitacional Morelos Edificio B 10 2 Geminis vs. Olguín Olguín su Sucesión Jorge y Pérez González Sandra Alejandra y Pérez Mejía José Luis. Ejecutivo Civil Acdo. Amparo. 1 Acdo. en Amparo. Núm. Exp. 1085/2022 Amparo 106/2025, Promov. por Eloísa Mejía Mejía su Sucesión.

Contreras Montañez Alberto, su Sucesión vs. Martínez Magallón Ismael, Martínez Magallón Dante. Ord. Civil 2 Acdos. Núm. Exp. 2071/2024 Tomo II.

Contretas Ríos José Alfredo vs. Contreras Rodríguez Elena Emperatriz su Sucesión y También Conocida como Elena Contreras Rodríguez y Elena Contreras y Hernández Jiménez Eduardo y Hernández Contreras Ana y Contreras Rodríguez Juana y Hernández Hernández Jesús y Notario Público Número Ciento Quince de Esta Ciudad de México y C Director del Registro Público de la Propiedad y del Comercio de la Ciudad de México. Ord. Civil 5 Acdos. Núm. Exp. 1005/2023 Tomo II.

Cornelio Pinto Maribel y Alejandro Delgado Alarcón vs. Margarita Concepción Ortega Sáenz y María del Carmen Villagrán Borja. Ord. Civil 2 Acdos. Núm. Exp. 339/2021 Tomo II.

Díaz Leal Angelique Malaviale vs. Ramírez Basurto Laura. Controversias de Arrendamiento Civil Acuerdo. 1 Acdo. Núm. Exp. 195/2025.

Fernández Neckelmann Julián vs. Fernández Neckelmann Gael. Ord. Civil Acdo. Amparo. 1 Acdo. en Amparo. Núm. Exp. 51/2021 Amparo 297/2025-V, Promov. por Gael Fernández Neckelmann.

Fideicomiso Irrevocable de Inversión, Administración y Fuente de Pago Número F10943, Actuando por Conducto de su Fiduciario Banco Mercantil del Norte, S.A., Institución de Banca Múltiple, Grupo Financiero Banorte vs. Ctprop, Sociedad de Responsabilidad Limitada de Capital Variable. Especial Hipotecario Civil Acuerdo. 1 Acdo. Núm. Exp. 1081/2024.

Hernández Aguilar María Esther vs. Nava Nieves Christian y Fernández Guerrero Ivon Virginia. Ord. Civil Acuerdo. 3 Acdos. Núm. Exp. 1997/2024.

Hernández Franco Érika vs. García Rodríguez Juan y Manzanares Ortuño Maurilio David y C Director del Registro Público de la Propiedad y de Comercio de la Ciudad de México. Ord. Civil Acuerdo. 2 Acdos. Núm. Exp. 1097/2023.

HSBC México S, A. Institución de Banca Múltiple, Grupo Financierto HSBC vs. Ayala Salazar Abraham. Especial Hipotecario Civil 1 Acdo. en Amparo. Núm. Exp. 1601/2024 Amparo 1355/2024, Promov. por Jesús Abraham Ayala Ortiz.

HSBC México S.A. Institución de Banca Múltiple Grupo Financiero HSBC vs. Corporativo Jm Bermúdez Rivera S.A. de C.V. y Bermúdez Jáuregui José Manuel. Ejecutivo Civil Acdo. Amparo. 1 Acdo. en Amparo. Núm. Exp. 455/2018 Amparo 193/2025- III, Promov. por Jorge Rodrigo Jiménez Rivera.

HSBC México, S.A. Institución de Banca Múltiple, Grupo Financiero HSBC División Fiduciaria en su Carácter de Fiduciario del Fideicomiso No. F/234036 vs. Villar Vázquez Carlos Guillermo y Curiel Murguía Yéssica Fabiola. Vía de Apremio Civil Acdo. Expedientillo. 1 Acdo. Núm. Exp. 969/2016 Tomo II.

Icorptti S.A. de C.V. vs. Anzen Soluciones S.A. de C.V. Medios Preparatorios Mercantil Acuerdo. 2 Acdos. Núm. Exp. 2013/2024.

Inmobiliaria Montaña del Cabo S.A. de C.V. vs. Gadsden Carrasco Mario y Sánchez Carrión Luis Tomás. Ord. Civil Acdo. Amparo. 1 Acdo. en Amparo. Núm. Exp. 989/2024 Amparo 36/2025- Vii, Promov. por Inmobiliaria Montaña del Cabo, S.A. de C.V.

Inmobiliaria Sanfi Sociedad de Responsabilidad Limitada de Capital Variable vs. Murayama Morales Josefina. Especial Hipotecario Civil 1 Acdo. Núm. Exp. 1471/2009 Tomo II.

Instituto de Seguridad Social para las Fuerzas Armadas Mexicanas vs. Almazán Ponce Roberto Carlos. Especial Hipotecario Civil 2 Acdos. Núm. Exp. 143/2023 Tomo II.

Karam Azar Elías Karam vs. Tsutsumi Tanabe Armando Taro. Ejecutivo Mercantil Acdo. en Terc. Excl. D. 1 Acdo. en Tercería. Núm. Exp. 1367/2019 Terc. Excl. de Dominio.

Karam Azar Elías Karam vs. Tsutsumi Tanabe Armando Taro. Ejecutivo Mercantil Acuerdo. 1 Acdo. Núm. Exp. 1367/2019 Tomo II.

Martínez Navarro Berenice y Martínez Navarro Donovant vs. Sánchez Nieto Heriberto. Ord. Civil Acuerdo. 1 Acdo. Núm. Exp. 951/2024.

Martínez Soto Emma Laura vs. López León Monserrat y Franco Posadas Héctor Rubén. Ejecutivo Mercantil Acdo. Expedientillo. 1 Acdo. Núm. Exp. 855/2022.

Medrano González José Guadalupe y Villagrán Hernández Primitiva vs. Medrano Villagrán José Luis. Ord. Civil Acuerdo. 1 Acdo. Núm. Exp. 1225/2024.

Nacional Financiera S.N.C. Institución de Banca Múltiple vs. Asociación de Industria de la Masa y la Tortilla de Coacalco A.C. Ejecutivo Mercantil 1 Acdo. en Otros. Núm. Exp. 1291/2018 Tomo II.

Navarro Bolio José Antonio vs. Teresa Rojas Roldán de Tepichin y Celestino Jesús Tepichin y Jiménez. Ejecc. de Garantías Otorgadas Mediante Prenda Sin Transmisión de Pos. y Fideicomiso de Garantía (Procedimiento Extrajudicial) Mercantil Acuerdo. 3 Acdos. Núm. Exp. 87/2004 Tomo III.

Navistar Financial S.A. de C.V. Sociedad Financiera de Objeto Múltiple Edtidad Regulada vs. Vázquez Vera Zully y Onofre Yslas Gabriel. Especial Mercantil Mercantil Acdo. Expedientillo. 1 Acdo. Núm. Exp. 223/2018.

Núñez García Bertha Alicia vs. Hernández Mendoza Karla. Controversias de Arrendamiento Civil Acuerdo. 1 Acdo. Núm. Exp. 1485/2024.

Presta Dinero S.A. de C.V. vs. Hernández Juárez Luis Raúl. Ejecutivo Mercantil Acuerdo. 2 Acdos. Núm. Exp. 605/2022.

SOLO CONSULTA
SOLO CONSULTA
SOLO CONSULTA

Proyectos Adamantine Sociedad Anónima de Capital Variable Sociedad Financiera de Objeto Múltiple, Entidad Regulada vs. Cabrera Castañón Fernando y María Susana Martínez Manríquez. Esp. Hip. Acuerdo. 1 Acdo. Núm. Exp. 725/2011.

Romero Vargas María su Sucesión vs. Islas Huerta Claudia Amparo. Ord. Civil Acuerdo. 1 Acdo. Núm. Exp. 1035/2024.

Rosique Becerril Carlos Alberto vs. Cervantes Ansures Silvia. Ord. Civil 1 Acdo. Núm. Exp. 1897/2024 Tomo II.

Sanmartin Calcaneo Socorro vs. Solís Lobaton Lázaro y Piñones Manzo Teresa. Controversias de Arrendamiento Civil 1 Acdo. Núm. Exp. 203/2023.

Scotiabank Inverlat Sociedad Anónima Institución de Banca Múltiple Grupo Financiero Scotiabank Inverlat vs. López Torres Verónica Laila. Especial Hipotecario Civil Acuerdo. 2 Acdos. Núm. Exp. 1059/2024.

Scotiabank Inverlat, S.A. No Definido No Definido 1 Acdo. en Expedientillo_Del_Cuaderno. Núm. Exp. 765/2016 Bis. 63 Amparo 1694/2021.

Soluciones Cocrea Sapi de C.V. Sofom Enr vs. Ibarra Flores Uriel. Ejecutivo Mercantil Acuerdo. 1 Acdo. Núm. Exp. 2005/2024.

Zarco García Mirna Luz vs. Cruz Cruz Simón. Controversias de Arrendamiento Civil 1 Acdo. Núm. Exp. 1715/2024.

Del Río Sánchez Raymundo vs. Tuark S.A. de C.V. y Herrera Cantú Eduardo. Ejecutivo Mercantil Acdo. Expedientillo. 1 Acdo. Núm. Exp. 291/2024.

MAL PUBLICADOS

Hernández Aguilar María Esther vs. Nava Nieves Christian y Fernández Guerrero Ivon Virginia. Ord. Civil Acuerdo. 1 Acdo. Núm. Exp. 1997/2024.

AUDIENCIA

Ramírez Estrada Juan José vs. Ramírez Estrada José Antonio y Ramírez Estrada María Teresa. Aud. de Desahogo de Pruebs. y Alegatos Ord. Civil. 1 Audiencia. Núm. Exp. 2413/2024 Tomo II.

EL SECRETARIO DE ACUERDOS
LIC. JOSÉ ANTONIO HERNÁNDEZ SOTO

SECRETARÍA "B"
ACUERDOS DEL 12 DE MAYO DEL 2025

Acevedo Cedillo Mario. Ord. Civil Acuerdo. 1 Acdo. en Amparo. Núm. Exp. 2444/2024 355/2023- V.

Aguado Castro Dimas vs. Aguado Castro Francisca. Ord. Civil Puesta. 2 Acdos. Núm. Exp. 1268/2024.

Anastacio Rosas Alfaro su Sucesión vs. Dipna Ramos Ricardo. Juris. Voluntaria Civil Acuerdo. 2 Acdos. Núm. Exp. 996/2024.

Anunciate y Vende S.A. de C.V. vs. Salinas Rodríguez Alina Marisol. Especial Hipotecario Civil Acuerdo. 1 Acdo. Núm. Exp. 630/2021 Tomo II.

Banco Covalto S.A. Institución de Banca Múltiple vs. Grupo Industrial Japa Sociedad Anónima de Capital Variable y González Orozco Pablo Alfonso y González Orozco Jacob y González Batriz Alfonso Enrique. Providencias Precautorias Mercantil Acuerdo. 1 Acdo. Núm. Exp. 226/2024.

Banco Invex S.A. Institución de Banca Múltiple Invex Grupo Financiero Fiduciario en su Carácter de Fiduciario en el Fideicomiso Irrevocable de Administración Número 1301 vs. Moreno Pacheco Emma Virginia. Especial Hipotecario Civil Expedientillo. 2 Acdos. Núm. Exp. 962/2018.

Banco Mercantil Norte S.A. Institución de Banca Múltiple Grupo Financiero Banorte vs. Chan Chay Hermelinda y José Manuel Santos Tec. Especial Hipotecario Civil Acuerdo. 1 Acdo. Núm. Exp. 1194/2012 Tomo II.

Banco Mercantil del Norte S.A. de C.V. Institución de Banca Múltiple, Grupo Financiero Banorte vs. Fernando Augusto García García. Ejecutivo Civil Expedientillo. 1 Acdo. Núm. Exp. 178/1998 Bis. 1.

Banco Mercantil del Norte S.A. Institución de Banca Múltiple Grupo Financiero Banorte vs. Martell Martínez Félix y Rosales Valencia María Verónica. Juris. Voluntaria Civil Exh. Virtual. 1 Acdo. Núm. Exp. 734/2022.

Banco Mercantil del Norte Sociedad Anónima, Institución de Banca Múltiple, Grupo Financiero Banorte vs. Diego Gallardo Jiménez. Especial Hipotecario Civil Expedientillo. 1 Acdo. en Otros. Núm. Exp. 180/2008 Tomo II.

Banco Mercantil del Norte, S.A. Institución de Banca Múltiple, Grupo Financiero Banorte vs. Rosas Arellano María Elizabeth. Especial Hipotecario Civil Acuerdo. 1 Acdo. Núm. Exp. 444/2015 Tomo III.

Banco Mercantil del Norte, S.A., Institución de Banca Múltiple, Grupo Financiero Banorte vs. Basurto Novellan Laura. Especial Hipotecario Civil Acuerdo. 2 Acdos. Núm. Exp. 264/2025.

Banco Mercantil del Norte, Sociedad Anónima, Institución de Banca Múltiple, Grupo Financiero Banorte vs. Fabián Alfredo Sandin Meneses y Nora Arriaga Amaya. Especial Hipotecario Civil Expedientillo. 1 Acdo. en Otros. Núm. Exp. 970/2010 Tomo II.

Banco Nacional de México, S.A. Integrante del Grupo Financiero Banamex vs. Comercializadora Envasadora Tym, S.A. de C.V., Torres Mendoza Jesús Alejandro y Torres Mendoza Luis Ignacio. Ejecutivo Mercantil Acuerdo. 2 Acdos. Núm. Exp. 1006/2017.

Banco Santander México, Sociedad Anónima, Institución de Banca Múltiple, Grupo Financiero Santander México vs. Montesinos Lemus Virginia. Ejecutivo Mercantil Acuerdo. 1 Acdo. Núm. Exp. 1086/2023.

Banco Santander México, S.A. Institución de Banca Múltiple Grupo Financiero Santander México vs. Sturmax, S.A. de C.V., Ordaz Aguilar Alberto Nemesio, Zárate Avendaño Luis Enrique. Providencias Precautorias Mercantil Acuerdo. 1 Acdo. Núm. Exp. 796/2015.

Banco Ve por más S.A. Institución de Banca Múltiple Grupo Financiero Ve por más vs. Rocío del Carmen González Ponce. Ejecutivo Mercantil Acuerdo. 1 Acdo. Núm. Exp. 204/2021.

Banco Ve por Más, S.A. Institución de Banca Múltiple, Grupo Financiero Ve Poer más vs. Ham Peters Elena y Loewen Fehr Johan. Vía de Apremio Civil Expedientillo. 1 Acdo. Núm. Exp. 1128/2023.

Bancoppel Sociedad Anónima Institución de Banca Múltiple vs. Guízar González Enrique y Guízar González Daniel y Jugueteros Mexicanos S.A. de C.V. Especial Hipotecario Civil Acuerdo. 1 Acdo. en Tercería. Núm. Exp. 1024/2024 Terc. Excl. de Dominio.

Betacredit S.A. de C.V. Sofom E. N. R vs. Monroy López Elizabeth. Ejecutivo Mercantil Acuerdo. 1 Acdo. Núm. Exp. 578/2023.

Bienes Programados, Sociedad Anónima de Capital Variable vs. Rodríguez Moctezuma Dolores Yolanda. Especial Hipotecario Civil Acuerdo. 1 Acdo. en Expedientillo. Núm. Exp. 1722/2024.

Cetelem S.A. de C.V. Sociedad Financiera de Objeto Múltiple Entidad Regulada vs. Almeralla Rivera Emmanuel Josué. Ejecutivo Mercantil Acuerdo. 1 Acdo. Núm. Exp. 1022/2023.

Chávez Montoya Leonor Ignacio vs. Sánchez Montiel Zoila Libertad y Farías Reyes Delfino. Especial Hipotecario Civil Acuerdo. 1 Acdo. Núm. Exp. 442/2017.

Chong Aragón Héctor Jossue. No Definido No Definido Acuerdo. 1 Acdo. en Amparo. Núm. Exp. 528/2025 Bis. 1 Amparo 528/2025- III, Promov. por Héxtor Jossue Chong Aragón.

Ci Banco Sociedad Anónima Institución de Banca Múltiple, como Fuduciario Sustituto, como Fiduciario del Fideicomiso Irrevocable Cib/180 vs. Proyectos Inmobiliarios Condac, S.A. de C.V. (Antes Proyectos Inmbiliarios Condac, S de R. L. de C.V.) y David Arelle Sergent. Especial Hipotecario Civil Expedientillo. 1 Acdo. Núm. Exp. 946/2010 Tomo II.

Daniel Ruíz Alejandro su Sucesión vs. Daniel Ruíz Rocío y Daniel Ruíz Rayito. Ord. Civil Puesta. 1 Acdo. Núm. Exp. 209/2025 Tomo II.

Davinson Mimgels Sebastián vs. Vega Alejandre Martín y Pérez Ortiz Nidia Emelda y También Conocida como Nidia Imelda Pérez Ortiz. Vía de Apremio Civil Acuerdo. 1 Acdo. Núm. Exp. 1430/2024.

Dessetec Desarrollo de Sistemas S.A. de C.V. vs. Pico Hurtado Silvia y Valente Rojas Martínez. Ord. Civil Exh. Virtual. 2 Acdos. Núm. Exp. 372/2013 Tomo II.

Díaz Contreras Víctor Gabriel vs. Sotelo Flores César Iván. Pago de Daños Culposos Causados por Motivos del Transito de Vehículo Civil Expedientillo. 1 Acdo. Núm. Exp. 254/2024.

Escobar Vite Juan vs. Cordero Meza Jorge Antonio. Ord. Civil Acuerdo. 1 Acdo. Núm. Exp. 520/2023.

Escobar Vite Juan vs. Cordero Meza Jorge Antonio. Ord. Civil 1 Acdo. en Amparo. Núm. Exp. 520/2023 Amparo 157/2025- II, Promov. por Era Excelencia en Sillas y Muebles para Oficina, S.A. de C.V.

Escoto Gastélum Alba Gabriela y Escoto Téllez Gabriel vs. Martha Patricia Egure Lazcano. Especial Hipotecario Civil Acuerdo. 1 Acdo. Núm. Exp. 712/2000 Tomo III.

Franco Alanís Marco Antonio vs. Franco Alanís Gerardo y y Franco Alanís Adriana. Ord. Civil Acuerdo. 1 Acdo. Núm. Exp. 2220/2024.

García García Julio vs. Juárez Nieves Rosa María. Ord. Civil Acuerdo. 1 Acdo. Núm. Exp. 1152/2024.

García Viveros Guillermo vs. Grupo Mexicano de Seguros S.A. de C.V. Ord. Civil Acuerdo. 1 Acdo. Núm. Exp. 728/2024 Tomo II.

SOLO CONSULTA
SOLO CONSULTA
SOLO CONSULTA

García y Fernández Adolfo su Sucesión vs. Estrategia Visual S.A. de C.V. Controversias de Arrendamiento Civil Puesta. 2 Acdos. Núm. Exp. 1650/2024.

Gómez Martínez de Pinillos Alejandro vs. Daniel Israel Godar Quiroz y María Eugenia Martínez Leyva. Proced. Convencional Mercantil Civil Expedientillo. 1 Acdo. Núm. Exp. 722/2020.

Gómez Trujillo Claudia Guadalupe vs. Grupo Mexicano de Seguros S.A. de C.V. vs. Comisión Federal de Electricidad. Ord. Civil Acuerdo. 1 Acdo. Núm. Exp. 2002/2024.

González Sandoval Federico vs. Grupo Mexicano de Seguros S.A. de C.V. Ord. Civil Acuerdo. 2 Acdos. Núm. Exp. 236/2024 Tomo II.

Goyeneche Ariztia José Antonio vs. Pacheco Olvera Norma Lilia. Controversias de Arrendamiento Civil Acuerdo. 1 Acdo. en Seccion_De_Ejecución. Núm. Exp. 2014/2024.

Gutiérrez Ángeles Leonarda su Sucesión vs. Gutiérrez Ángeles María Octavia. Ord. Civil Acuerdo. 1 Acdo. Núm. Exp. 1252/2023 Tomo II.

Gutiérrez D. María vs. Herminia Villegas Vda. de Mercado y Otra. Ord. Civ. Expedientillo. 2 Acdos. Núm. Exp. 1604/1995.

Herrera Torres Gustavo vs. Torres Carral Hilda María. Ejecutivo Mercantil Acuerdo. 1 Acdo. en Expedientillo_Expediente_No_Conocido. Núm. Exp. 1692/2024.

HSBC México S.A. Institución de Banca Múltiple Grupo Financiero HSBC División Fiduciaria en su Carácter de Fiduciario en el Fideicomiso Número F/234036 vs. López Padilla Mario Antonio. Especial Hipotecario Civil Acuerdo. 1 Acdo. Núm. Exp. 648/2018.

Importadora Pishon S.A. de C.V. vs. Sánchez Romero Alberto y Otro. Ord. Civil Acuerdo. 1 Acdo. Núm. Exp. 714/2012 Tomo II.

Instituto de Seguridad y Servicios Sociales de Los Trabajadores del Estado a Través de su Fondo de la Vivienda Fovissste vs. Óscar Fernando Morales Méndez. Especial Hipotecario Civil Acuerdo. 1 Acdo. Núm. Exp. 1192/2019.

Iran Araceli Perfecto Solís vs. María de Jesús González Flores. Especial Hipotecario Civil Acuerdo. 1 Acdo. Núm. Exp. 954/2014.

Jy Hermanos S.A. de C.V. vs. Guadarrama González Francisco Javier y Gudarrama Reyes Francisco Amado. Vía de Apremio Civil Folio Sicor. 1 Acdo. en Expedientillo. Núm. Exp. 1058/2023.

Landecho Sánchez Guillermo Armando vs. Macías Rodríguez Mario. Ord. Civil Acuerdo. 1 Acdo. en Expedientillo. Núm. Exp. 1666/2024.

Lgf Occidente S.A. de C.V. Sofom Enr vs. Rivera Sánchez Samuel. Ejecutivo Mercantil Puesta. 2 Acdos. en Expedientillo. Núm. Exp. 604/2024.

López Banda Tihana Karine vs. José Felipe de Jesús Gómez Villalba. Proced. Convencional Mercantil Civil Expedientillo. 1 Acdo. Núm. Exp. 1454/2019.

López Gaytán Mónica vs. Portilla Álvarez Martha Beatriz. Ord. Civil Acuerdo. 1 Acdo. Núm. Exp. 176/2014.

Luna Pérez Ali vs. Camionera del Golfo S.A. de C.V. y Grupo Nacional Provincial Sab. Ord. Civil Dada Cuenta Cierra Tomo I. 1 Acdo. Núm. Exp. 958/2024.

Luna Pérez Ali vs. Camionera del Golfo S.A. de C.V. y Grupo Nacional Provincial Sab. Ord. Civil Acuerdo. 2 Acdos. Núm. Exp. 958/2024 Tomo II.

López Barrera María Isabel vs. Salazar Montes Carlos y Cedillo Paredes Martha Angelina. Especial Hipotecario Civil Acuerdo. 1 Acdo. Núm. Exp. 68/2025.

Martínez Leal Cecilia vs. C Director del Registro Público de la Propiedad y del Comercio de la Ciudad de México. Ord. Civil Acuerdo. 1 Acdo. Núm. Exp. 1288/2024.

Martínez Castro Francisco Ygraciela Negrete Espinoza vs. Aniceto Martínez Cabello y Rita Castro de Martínez. Ord. Civil Acuerdo. 2 Acdos. Núm. Exp. 1042/1997.

Martínez Zúñiga María del Rocío Cesionario de Faviola Vidal Marcelo Quien a su Vez Fue Cesionario de Mabacupa I, S. de R. L. de C.V. vs. Fernando Pérez Sánchez y Otros. Especial Hipotecario Civil Exh. Virtual. 2 Acdos. Núm. Exp. 450/2006 Tomo IV.

Menahem Meny Sheke Haber vs. Misri Haber David su Sucesión. Ord. Civil Acuerdo. 2 Acdos. Núm. Exp. 1870/2024.

Morales Rueda Felipe vs. Rueda Covarrubias Magdalena y Morales Rueda María de la Luz y Director de Notarias de la Ciudad de México y Registro Público de la Propiedad y de Comercio de la Ciudad de México. Ord. Civil Acuerdo. 1 Acdo. Núm. Exp. 212/2024.

Núñez Sánchez Salvador vs. Farfán Rodríguez y Otros José Luis. Ord. Civil Acuerdo. 1 Acdo. Núm. Exp. 1256/2024.

Pacheco Corona Paulino vs. Montes de Oca González Michelle del Carmen. Controversias de Arrendamiento Civil Puesta. 2 Acdos. Núm. Exp. 1766/2024.

Paydon Zapata Marco Antonio vs. Vázquez Paydon Julio César. Ord. Civil Acuerdo. 1 Acdo. Núm. Exp. 886/2022.

Pescador Zamora José Felipe vs. Porfirio Grijalva Cruz, Elva Rosa Zamudio Cruz, Sucesión de Leonor Cruz Salgado y Josefina Cruz Salgado y Aída Grijalva Cruz. Ejecutivo Mercantil Acuerdo. 3 Acdos. en Amparo. Núm. Exp. 242/2013 Amparo 342/2025-II, Promov. por René González Castro.

Pioquinto Nepomuceno María vs. Luna de Landeros Amalia y C Director del Registro Público de la Propiedad y del Comercio de la Cuidad de México. Ord. Civil Expedientillo. 1 Acdo. Núm. Exp. 124/2022.

Porrás Murillo Gilberto Cesionario de Ci Banco, S.A. Institución de Banca Múltiple, en su Carácter de Fiduciario del Fideicomiso Irrevocable Número F/00782 vs. Vega Hernández Isabel. Especial Hipotecario Civil Expedientillo. 1 Acdo. Núm. Exp. 584/2015 Tomo II.

Portafolio de Negocios S.A. de C. V, Sofom Er vs. Armaduras de Concreto Prefabricados S.A. de C.V. Silvia Delgado Carolina y Pinedo Vargas Hugo de Jesús. Ejecutivo Mercantil Acuerdo. 1 Acdo. Núm. Exp. 2360/2024 Tom II.

Reveles Andrade Erick vs. Bonilla Valerio María del Rosario Norma y Bonilla Valerio Carlos Rogelio. Vía de Apremio Civil Acuerdo. 1 Acdo. Núm. Exp. 598/2015.

Reyes Lagunas Lucina Hanny su Sucesión vs. Aguirrer Reyes Nancy Nohemí. Ord. Civil Expedientillo. 1 Acdo. Núm. Exp. 588/2021.

Secreto. Ejecutivo Mercantil Acuerdo. 1 Acdo. Núm. Exp. 102/2025 Tomo IV.

Secreto. Ejecutivo Mercantil Acuerdo. 1 Acdo. Núm. Exp. 622/1992 Tomo III.

Secreto. Ejecutivo Mercantil Acuerdo. 1 Acdo. Núm. Exp. 832/2023.

Sociedad Hipotecaria Federal, Sociedad Nacional del Crédito, S.N.C., Institución de Banca de Desarrollo, Actuando en Carácter de Fiduciario Sustituto del Fondo de Operación de Financiamiento Bancario a la Vivienda (Fovi) antes Banco Nacional de México, a Través de su Mandatario S.A., Banco Nacional de México, Integrante del Grupo Financiero Banamex vs. Juan Carlos Saldaña Moreno. Especial Hipotecario Civil Puesta. 2 Acdos. Núm. Exp. 36/2008 Tomo II.

Soladrero Novales María Ángeles vs. Mendoza Lujan José Erik. Controversias de Arrendamiento Civil Acuerdo. 1 Acdo. Núm. Exp. 1060/2023.

Unión de Crédito Santa Fe S.A. de C.V. vs. Cap Pharma Inc. S.A. de C.V. y Banco Ve por más S.A. Institución de Banca Múltiple Grupo Financiero Ve por más en su Carácter de Fiduciario del Fideicomiso Denominado Banco Ve por más S.A. Fideicomiso 200 y Picciotto Cherem Abraham y Khalifa Weizel Mauricio y Picciotto Cherem José Hellel y Zagha Cohen Jacobo. Vía de Apremio Civil Acuerdo. 7 Acdos. Núm. Exp. 1102/2024 Tomo II.

Valdés Almanza Oswaldo Joel vs. Estrada González Claudia. Vía de Apremio Civil Acuerdo. 1 Acdo. Núm. Exp. 914/2021 Tomo II.

Valdueza Colinas Mariano Antonio (Antes Valduesa Asesores, S. C.) vs. Seguros Monterrey New York Life S.A. de C.V., Licenciado Enrique Almanza Pedraza Notario Número Ciento Noventa y Ocho de la Ciudad de México y Otros. Ord. Civil Expedientillo. 2 Acdos. Núm. Exp. 2094/2024 Tomo VI.

Vargas Mondragón Griselda vs. Fiscal Alatriste Juan Francisco, Banco Internacional Inmobiliario S.A. hoy Fusionado Con HSBC México S.A. Institución de Banca Múltiple Grupo Financiero HSBC, Banco de Industria y Comercio, S.A. hoy Fusionado Con Banco Nacional de México, S.A. Integrante del Grupo Financiero Banamex y Registro Público de la Propiedad y del Comercio del Distrito Federal. Ord. Civil Acuerdo. 2 Acdos. Núm. Exp. 522/2018.

Vázquez Caneda Jonathan Alan vs. Segura Guerrero Flavia su Sucesión. Ord. Civil Acuerdo. 1 Acdo. Núm. Exp. 1716/2024.

AUDIENCIA

Daniel Ruíz Alejandro su Sucesión vs. Daniel Ruíz Rocío y Daniel Ruíz Rayito. Aud. Ord. Civil. 1 Audiencia. Núm. Exp. 209/2025 Tomo II.

LA SECRETARIA DE ACUERDOS
LIC. ANGÉLICA MARÍA HERNÁNDEZ ROMERO

SOLO CONSULTA
SOLO CONSULTA
SOLO CONSULTA

TRIGÉSIMO NOVENO DE LO CIVIL

SECRETARÍA "A"
ACUERDOS DEL 12 DE MAYO DEL 2025

Aba Corporation Sociedad Anónima de Capital Variable vs. Nancia Rodríguez Víctor Manuel y Mejía Alcántara Jesús. Medios Preparatorios Civil Acuerdo. 2 Acdos. Núm. Exp. 863/2024.

Abasto y Modernización Comercial S.A. de C.V. vs. Pérez Llobet María Eugenia del Perpetuo Socorro. Ord. Civil Acuerdo. 2 Acdos. Núm. Exp. 1225/2023.

Alatriste Sandoval Ana Rosa vs. Rojas Luna María Elena. Ord. Civil Acuerdo. 1 Acdo. Núm. Exp. 259/2025.

Arreola Herrera Annel Delia vs. Arreola Torres Armando Joel y Herrera Torres Yolanda. Ord. Civil Acuerdo. 1 Acdo. Núm. Exp. 235/2025.

Arroyo Rodríguez Gloria su Sucesión vs. Arroyo Rodríguez Zita y Ruiseco Arroyo Sergio Alberto. Medios Preparatorios Civil Acuerdo. 1 Acdo. Núm. Exp. 261/2025.

Autofinanciamiento México S.A. de C.V. vs. Mexibise S.A. de C.V. y Flores Navarro Luis Alberto y Laguna Mejía Kevin Emanuel. Ejecutivo Mercantil Acuerdo. 1 Acdo. en Expedientillo. Núm. Exp. 295/2022 Expdllo. 11-02-25.

Autofinanciamiento México S.A. de C.V. vs. Cárdenas Escorza Gerardo y Rosas Flores Ansberto Niseforo y También Conocido como Ansberto Niceforo Rosas Flores y Moreno Hernández Mario y Vargas Escorza Remedios. Ejecutivo Mercantil Acuerdo. 1 Acdo. en Expedientillo. Núm. Exp. 845/2023 Expdllo. 12-5-25.

Autofinanciamiento México S.A. de C.V. vs. Escalante Mendoza César Eduardo y Manzanilla Tillet Margarita y También Conocida como Margarita Manzanilla Tilet y Martín Manzanilla Liageni Margarita. Ejecutivo Mercantil Acuerdo. 1 Acdo. en Expedientillo. Núm. Exp. 1015/2023 Expdllo. 12-5-25.

Banco Actinver Sociedad Anónima Institución de Banca Múltiple Grupo Financiero Actinver Unicamente en su Carácter de Fiduciario en el Fideicomiso Irrevocable de Administración Pago y Garantía Identificado Con el Número 2726 vs. Inmobiliaria 9 Sociedad Anónima Promotora de Inversión de Capital Variable y Orozco Mora Claudia Estela y Mora y Montes Rebeca Irma. Ejecutivo Mercantil Acuerdo. 1 Acdo. en Otros. Núm. Exp. 553/2023 Segundo Tomo.

Banco Mercantil del Norte, Institución de Banca Múltiple, Grupo Financiero Banorte vs. Alejandro Cruz Olivera. Especial Hipotecario Civil Acuerdo. 1 Acdo. Núm. Exp. 819/2011 Cuad. Tomoii.

Care Saga México S de R.L. de C.V. vs. Inteligencia Comercial y de Mercados S.A. de C.V. Ejecutivo Mercantil 1 Acdo. Núm. Exp. 615/2023.

Constructora Dinsa S.A. de C.V. vs. Depuradora de Inmuebles S.A. y Fernández Jiménez José Luz. Ord. Civil Acuerdo. 4 Acdos. Núm. Exp. 221/2022 Tomo II.

Cortés Flores Andrés vs. Ángel Cortés Zamora, Porfirio Cortés Zamora, Florencio Cortés Zamora, Martín Cortés Zamora, David Cortés Zamora y Luis Antonio Cortés Zamora. Ord. Civil Acuerdo. 1 Acdo. Núm. Exp. 331/2020 Tomo II.

Díaz Torres Fernando. Ord. Civil Acuerdo. 1 Acdo. Núm. Exp. 263/2025.

Fragoso Molina María del Pilar vs. Lic. José Ángel Fernández Uria Notario Público Número 217 de la Ciudad de México, Lic. Francisco de P. Morales Díaz Notario Público Número 60 de la Ciudad de México, Lic. Luis Felipe Morales Viesca Notario Público Número 22 de Esta Ciudad de México, C. Director del Registro Público de la Propiedad y del Comercio de la Ciudad de México, Yazmín Rojas Serrano y María del Carmen Serrano Zepeda. Ord. Civil Acuerdo. 1 Acdo. Núm. Exp. 807/2017 Tomo II.

Galicia Rangel Consuelo del Carmen vs. Gregorio Silva. Ord. Civ. Acuerdo. 1 Acdo. Núm. Exp. 1257/1997.

García Trevesi González Karime Esther vs. Inmobiliaria Papanoa de México S.A. y García Travesi Villareal Salvador y Márquez Ruíz Teresa y García Travesi Villareal Agustín. Ord. Civil Acuerdo. 1 Acdo. Núm. Exp. 229/2024.

HSBC México S.A. Institución de Banca Múltiple Grupo Financiero HSBC vs. Gutiérrez Mejía Alfonso. Especial Hipotecario Civil Acuerdo. 1 Acdo. Núm. Exp. 53/2024.

Ingeniería y Servicios Adm Sociedad Anónima de Capital Variable vs. Espacios para la Educación Sociedad Anónima Promotora de Inversión de Capital Variable. Ord. Mercantil Acuerdo. 1 Acdo. en Otros. Núm. Exp. 1005/2018 Tomo IV.

Instituto de Vivienda de la Ciudad de México vs. Martínez Zavala Fabricio y Martínez Zavala Federico. Ord. Civil Acuerdo. 1 Acdo. Núm. Exp. 251/2025.

Ion Financiera Sociedad Anónima Promotora de Inversión de Capital Variable Sociedad Financiera de Objeto Múltiple Entidad Regulada vs. Opción Inmobiliaria Inbest Sociedad Anónima Promotora de Inversión de Capital Variable. Ejecutivo Civil 1 Acdo. Núm. Exp. 531/2024 Tomo II 19-11-2024.

Isatema, S.A. vs. Fivarsa Consultores, S. C. Ord. Civil Acuerdo. 3 Acdos. en Otros. Núm. Exp. 335/2024 Tomo III 28-4-25.

Lara Dávila Rita vs. Fernández Ramírez Sandra Socorro. Controversias de Arrendamiento Civil Acuerdo. 2 Acdos. Núm. Exp. 1329/2024.

Majo Bienes Raíces S.A. de C.V. vs. Recursos de Obras Ymateriales México S.A. de C.V. y Banco Inmobiliario Mexicano S.A. Institución de Banca Múltiple División Fiduciaria y Banco Interacciones S.A. Institución de Banca Múltiple Grupo Financiero Interacciones Dirección Fiduciaria y Banco Inmobiliario Mexicano S.A. Institución de Banca Múltiple y Banco Actinver S.A. Institución de Banca Múltiple Grupom Financiero Actinver y Banco Inmobiliario Mexicano S.A. Institución de Banca Múltiple División Fiduciaria y Mora Alvarado Albino. Ord. Mercantil Acuerdo. 3 Acdos. Núm. Exp. 1227/2024.

Martínez Rodríguez María de Jesús vs. Martínez Rodríguez Ofelia y Martínez Rodríguez Ana Monserrat. Ord. Civil Acuerdo. 2 Acdos. Núm. Exp. 1271/2024.

Merino Gutiérrez Manuel su Sucesión vs. Merino Vázquez Pablo su Sucesión y y/o Paulino Merino Vázquez y Merino Gutiérrez Teresa. Ord. Civil Acuerdo. 1 Acdo. Núm. Exp. 257/2025.

Morales Gómez Elsa vs. Pérez Báeza Yéssica. Controversias de Arrendamiento Civil Acuerdo. 1 Acdo. Núm. Exp. 1443/2024.

Morales Vera Moisés y Quiahua Temoxtle Eleuteria vs. Grupo Mexicano de Seguros S.A. de C.V. Ord. Civil Acuerdo. 1 Acdo. Núm. Exp. 1401/2024.

Ordóñez Nava David vs. Centro de Diagnóstico Clínico Azteca Norte S.A. de C.V. y Pérez Guerrero Delia. Controversias de Arrendamiento Civil Acuerdo. 1 Acdo. Núm. Exp. 685/2020 Tomo IV.

Oropeza Berger Andrea Paula vs. Mario Jasso Saldaña. Controversias de Arrendamiento Civil Acuerdo. 1 Acdo. en Expedientillo. Núm. Exp. 411/2019 Expdllo. 12-5-25.

Ortiz Rodríguez Nadia Gabriela vs. Habitum Desarrollos Sapi de C.V. Ord. Mercantil Acuerdo. 1 Acdo. en Amparo. Núm. Exp. 15/2025 Amparo 192-25.

Piedra Apolinar Hermenegildo vs. Rodríguez Diego María Inés y Piedra Rodríguez María Elizabeth y Piedra Rodríguez Antonio. Ord. Civil Acuerdo. 1 Acdo. Núm. Exp. 1063/2023.

Ramírez Peña Adelino vs. Peña de la Cruz María de Jesús su Sucesión. Ord. Civil Acuerdo. 1 Acdo. Núm. Exp. 37/2025.

Regine y Asociados S.A. de C.V. vs. Érika Georgina Iglesia Marik O. Érika Georgina Iglesias Marik y Miguel Augusto Christopher Barranco Escobedo. Especial Hipotecario Civil Acuerdo. 1 Acdo. en Expedientillo. Núm. Exp. 1285/2018 Expdllo. 7-01-25.

Rivas Fuentes Luis vs. Iniciativa Al Desarrollo Aplicado S.C. y C Director del Registro Público de la Propiedad y del Comercio de la Ciudad de México. Ord. Civil Acuerdo. 1 Acdo. Núm. Exp. 1287/2024.

Sánchez Dimas Irma vs. C Director del Registro Público de la Propiedad y del Comercio de la Ciudad de México. Juris. Voluntaria Civil Acuerdo. 1 Acdo. en Expedientillo. Núm. Exp. 1029/2024 Expdllo. 12-5-25.

Secreto. Ord. Civil Auto. 1 Acdo. Núm. Exp. 143/2025.

Silva Ruz Carlos vs. Pérez Jiménez Diana Graciela. Ord. Civil Acuerdo. 1 Acdo. Núm. Exp. 1611/2024.

Teotitlan S.A. de C.V. vs. Rabinovitz Ohrenstein Méyer. Controversias de Arrendamiento Civil Acuerdo. 1 Acdo. Núm. Exp. 753/2021 Tomo II.

Ulloa Sosa Miguel Armando vs. Mancera Torres Rafael Octavio y Torres Domínguez Cecilia. Ord. Civil Acuerdo. 1 Acdo. Núm. Exp. 1351/2023 Tomo II 17-01-2025.

Velázquez Galindo Martín vs. Echevarría Hurtado Federico Guillermo y Salazar Jiménez Manuel y C Director del Registro Público de la Propiedad y de Comercio de la Ciudad de México. Ord. Civil 1 Acdo. Núm. Exp. 1633/2024.

Venegas Guzmán María del Rosario vs. Juana Balbas de Figueroa. Ord. Civil Acuerdo. 1 Acdo. Núm. Exp. 379/2021.

MAL PUBLICADOS

SOLO CONSULTA
SOLO CONSULTA
SOLO CONSULTA

Isatema, S.A. vs. Fivarsa Consultores, S. C. Ord. Civil Acdo. mal Publicado. 2 Acdos. en Otros. Núm. Exp. 335/2024 Tomo III 28- 4- 25.

NO PUBLICADOS

Bahena Carranza Alejandro vs. Flores Rodríguez Zuly Esbeidy. Ord. Civil 2 Acdos. Núm. Exp. 913/2024.

Banco Santander México, S.A., Institución de Banca Múltiple, Grupo Financiero Santander México vs. Zepeda Muñoz Eric. Ejecutivo Mercantil 1 Acdo. Núm. Exp. 153/2024.

González Ramírez de Aguilera Juan Luis vs. Flores Rodríguez José Arturo. Ord. Civil 1 Acdo. Núm. Exp. 633/2024.

HSBC México Sociedad Anónima Institución de Banca Múltiple Grupo Financiero HSBC División Fiduciaria en su Carácter de Fiduciario en el Fideicomiso Número F234036 vs. García Ramírez Lizette. Juris. Voluntaria Civil 1 Acdo. Núm. Exp. 1115/2023.

Instituto del Fondo Nacional de la Vivienda para los Trabajadores Infonavit vs. Jiménez Urbina Carlos. Especial Hipotecario Civil 1 Acdo. Núm. Exp. 1033/2024.

Pegaso Pcs S.A. de C.V. vs. Tiendas Tres B S.A. de C.V. y Corredor Público Número 4 de la Plaza del Estado de México Licenciado Jorge Nava Hernández y Corredor Público Número 8 de la Plaza de la Ciudad de México Licenciado Fernando Abraham Barrita Chagoya. Ord. Civil 1 Acdo. Núm. Exp. 1233/2024.

Santander México, S.A., Institución de Banca Múltiple, Grupo Financiero Santander México vs. Affinitas Medios de Pago, S.A. P. I. de C.V. y Grupo Peifer, S.A. P. I. de C.V. y Lebois Mateos Jacques Pierre y Peinado Díaz Alfonso. Ejecutivo Mercantil no Publ. del 08- 05- 2024. 1 Acdo. en Otros. Núm. Exp. 321/2023 Tomo II 13- 06- 2024.

Zalles Taurel Francisco José vs. Mex Dam Sapi de C.V. y Hernández Ruíz Mónica Beatriz y Vázquez Castillo Juan Carlos y Martínez y Martínez Baca Jorge Alberto y Franco Sánchez Pablo Andrés y Federatario Público Titular de la Notaria Número 163 de la Ciudad de México José Antonio Sosa Castañeda. Ord. Mercantil 1 Acdo. Núm. Exp. 241/2023 Tomo II.

AUDIENCIA

BBVA México S.A. Institución de Banca Múltiple Grupo Financiero BBVA México vs. Alonso Flores Oliver y Liez Jiménez Mónica Odette. Aud. Especial Hipotecario Civil. 1 Audiencia. Núm. Exp. 995/2024.

La Lugarda S.A. de C.V. vs. Intzin Girón Miguel. Aud. Controversias de Arrendamiento Civil. 1 Audiencia. Núm. Exp. 1631/2024.

NO PUBLICADOS

Isatema, S.A. vs. Fivarsa Consultores, S. C. Aud. No Pub. Ord. Civil. 1 Aud. en Otros. Núm. Exp. 335/2024 Tomo III 28- 4- 25.

SENTENCIAS DEFINITIVAS DEL 12 DE MAYO DEL 2025

Lacy González Rubén vs. Scotiabank Inverlat S.A. Institución de Banca Múltiple Grupo Financiero Scotiabank Inverlat. Ord. Civil Sent. Def. no Publ. del 08- 05- 2025 1 Núm. Exp. 1195/2024

Mondragón Murillo María del Carmen vs. Torres Espinosa Gregorio. Ord. Civil Sen. Def. 1 Núm. Exp. 1061/2024

NO PUBLICADOS

Calzada Hernández Olga Irma vs. Herrera Ángeles Oliverio y Hernández Morales Nadia Leonor. Controversias de Arrendamiento Civil Sen. Def. no Publ. 1 Núm. Exp. 729/2024

SENTENCIA INTERLOCUTORIA

Hernández Villalón Esteban vs. García Reyes Elia. Ord. Civil Acdo. 1 Núm. Exp. 203/2023

EL SECRETARIO DE ACUERDOS
LIC. NOEL TRUJILLO OSORIO

SECRETARÍA "B"
ACUERDOS DEL 12 DE MAYO DEL 2025

Alberto Jiménez Blanchet. Ord. Civil Dada Nueva Cuenta Amp. Ind 670- 2025- V. 1 Acdo. en Amparo. Núm. Exp. 670/2025 Amparo 670- 2025- V.

Arrendadora y Factor Banorte Sociedad Anónima de Capital Variable, Sociedad Financiera de Objeto Múltiple, Entidad Regulada, Grupo Financiero Banorte vs. Cedillo Avendaño Benito Carlos. Especial Hipotecario Civil Auto. 1 Acdo. en Seccion_De_Ejecución. Núm. Exp. 226/1998 Secceción de Ejecución.

Auquiti, S.A. de C.V. Sofom E. N. R vs. Comercializadora Fevipon, S.A. de C.V., Aguilar Vera María de la Paz, Aguilar Aguilar José Saúl y Albarrán Ponton Víctor. Ejecutivo Mercantil Auto. 1 Acdo. Núm. Exp. 544/2019 Tomo II.

Báez y Negrete María del Consuelo y Báez Negrete María del Consuelo vs. Terres Jiménez Gabriel y Terres Morales Guillermo y Terres Morales Gabriel y Trochez Campos Ma Teresa y y/o María Teresa Trochez Campos y Constructora Gt S.A. Ord. Civil Acuerdo. 2 Acdos. Núm. Exp. 220/2025.

Banco Nacional de México S.A. Integrante del Grupo Financiero Banamex División Fiduciaria como Fiduciario del Contrato de Fideicomiso Número 8131- 9 vs. Magaña Meléndez Rubén. Ord. Civil Auto. 1 Acdo. Núm. Exp. 1282/2024.

Banco Santander México S.A. Institución de Banca Múltiple Grupo Financiero Santander México vs. Tomothy Allan Stemwedel. Especial Mercantil Mercantil Auto. 1 Acdo. Núm. Exp. 368/2021.

Bastida Santoyo Reyna Miriam vs. Bizarro Luna Nancy Madeleyne. Controversias de Arrendamiento Civil Auto. 1 Acdo. Núm. Exp. 1288/2024.

BBVA Bancomer S.A. Institución de Banca Múltiple Grupo Financiero BBVA Bancomer Anteriormente Hipotecaria Nacional, S.A. de C.V. Sofom en Grupo Financiero BBVA Bancomer vs. Villavicencio Cruz Rosalva Elvira. Especial Hipotecario Civil Auto. 1 Acdo. en Expedientillo. Núm. Exp. 1136/2019 Expedientillo.

Cadena Sandoval Eva Felícitas vs. El Universal Compañía Periodística Nacional S a de C V y Horacio Jiménez López. Ord. Civil Auto. 1 Acdo. Núm. Exp. 968/2018 Tercer Tomo.

Calva Bonilla Gilberto vs. Pedro Agustín Dávalos. Ord. Civil Auto. 1 Acdo. en Expedientillo. Núm. Exp. 114/2021.

Cano Cruz Laura vs. Santana García Miguel Ángel y Qualitas Compañía de Seguros S.A. de C.V. Ord. Civil Apelación. 2 Acdos. en Otros. Núm. Exp. 548/2023 Tomo II 03- 07- 2024.

Cerero Mendoza Artemio su Sucesión vs. Hernández Cerero Abril y Hernández Murillo Eduardo. Ord. Civil Prevención. 1 Acdo. Núm. Exp. 254/2025.

Ci Banco, S.A., Institución de Banca Múltiple, en su Carácter de Fiduciaria en el Fideicomiso F/00853 vs. Wcap Energy Sapi de C.V. Ejecutivo Mercantil Auto. 1 Acdo. Núm. Exp. 1358/2019 Tomo V 04- 12- 2024.

Ckd Activos 8, S.A. Promotora de Inversión de Capital Variable, antes Banco Invex, S.A. Institución de Banca Múltiple Invex Grupo Financiero Fiduciario en su Carácter de Fiduciario Unicamente en su Carácter de Fiduciario del Fideicomiso Número 1301 Mil Trescientos Uno vs. Cazarez Dardon Francisco y Pineda Pallares Martha Margarita. Especial Hipotecario Civil Auto. 1 Acdo. Núm. Exp. 648/2019.

Condominio Centro de Negocios Punta Insurgentes y Condóminos de Oficinas Punta Insurgentes A.C. y Bi Bienes Inteligentes S.A. de C.V. vs. Punta México S.A. de C.V. Ord. Civil Auto. 1 Acdo. Núm. Exp. 264/2022 Tomo II.

Constructora el Cajon, S.A. de C.V. y Constructora Interurbana de Queretaro, S.A. de C.V. y Desarrolladora de Infraestructura Puerto Escondido, S.A. de C.V. y Ica Edificio Satélite, S.A. de C.V. y Holding Prefabricados, S.A. de C.V. y Ingenieros Civiles Asociados, S.A. de C.V. y Ica Constructora de Infraestructura, S.A. de C.V. y Ica Constructora, S.A. de C.V. y Península Maquinaria y Equipo Pesado, S.A. de C.V. y Compañía Hidroelectrica la Yesca, S.A. de C.V. y Constructora Mt de Oaxaca, S.A. de C.V. vs. Icapsa Infraestructura de Desarrollo, S.A. de C.V. y Construcciones Peñascos 6a, S.A. de C.V. y Mezclas Asfalticas y Caminos, S.A. de C.V. y Toposervis, S. de R. L. de C.V. y Kypcon Ingenieros Civiles, S.A. de C.V. y Infraestructura Gc, S.A. de C.V. y Valdez Gutiérrez Marco Antonio y Energéticos Internacionales, S.A. de C.V. y Argueta Cid Jaime. Ord. Civil Auto- Amparo. 1 Acdo. Núm. Exp. 136/2025 Tomo III 12- 05- 2025.

Cuéllar Vázquez Marisela vs. Cuéllar Vázquez Eduardo. Controversias de Arrendamiento Civil Auto. 1 Acdo. Núm. Exp. 888/2024.

Desarrolladora de Infraestructura Puerto Escondido, S.A. de C.V. vs. Maquinaria Alfo, S.A. de C.V. Ord. Mercantil Auto. 3 Acdos. Núm. Exp. 10/2025.

García Fuentes Erick Melvin vs. Martínez Cruz María del Rocío. Ord. Civil Envió de Exhorto. 1 Acdo. Núm. Exp. 1696/2024.

García Zamora Julia Bertha vs. López Roque Lidia. Ord. Civil Auto. 1 Acdo. Núm. Exp. 222/2025.

García Ortega Alfredo vs. María Trinidad Ortega González También Conocida como María Esther Ortega González (su Sucesión). Ord. Civil Auto. 1 Acdo. Núm. Exp. 268/2020 Tomo III.

Gas Padilla S.A. de C.V. vs. Cardona Moreno Daniel. Ejecutivo Mercantil Acuerdo. 1 Acdo. Núm. Exp. 752/2019 Tomo II.

Gómez Ramírez Fidel David vs. Ordaz Martínez Gerardo. Juris. Voluntaria Civil Acuerdo. 3 Acdos. Núm. Exp. 216/2025.

SOLO CONSULTA
SOLO CONSULTA
SOLO CONSULTA

González Echandi Juan Miguel vs. Grupo Inmobiliario Ksa Metropolitana S a Promotora de Inversión de C V y Deutsche Bank México S a Institución de Banca Múltiple Única y Exclusivamente como Fiduciario del Fideicomiso Proyecto M- Insurgentes F/764. Especial Hipotecario Civil Auto. 1 Acdo. Núm. Exp. 1196/2018 Segundo Tomo.

Guzmán Gil Victoria su Sucesión vs. Galicia Ibarra Manuel. Controversias de Arrendamiento Civil Auto. 1 Acdo. Núm. Exp. 1246/2024.

Hernández Hernández Óscar Uriel vs. Lorenzo González Norberta y Hernández Cruz Francisco. Ord. Civil Prevención. 1 Acdo. Núm. Exp. 258/2025.

HSBC México S.A. Institución de Banca Múltiple Grupo Financiero HSBC vs. Distribuidora Imagen y Salud Integral S.A. de C.V. y Inmobiliaria Patrimonial Tesoreros S.A. de C.V. y Reed López Georgina Edith. Ejecutivo Mercantil Auto. 1 Acdo. Núm. Exp. 890/2021 Tomo II.

HSBC México S.A., Institución de Banca Múltiple, Grupo Financiero HSBC División Fiduciaria en su Carácter de vs. Rodríguez Díaz Luis Manuel. Especial Hipotecario Civil Auto. 2 Acdos. Núm. Exp. 678/2018 Tomo II 21- 04- 2025.

Juárez Cruz José Manuel vs. Seguros Banorte S.A. de C.V. Grupo Financiero Banorte. Ord. Civil Auto. 1 Acdo. Núm. Exp. 1376/2024.

Macías Cortés Miguel Ángel vs. Macías Macías Macías Sc. Vía de Apremio Civil Auto. 1 Acdo. Núm. Exp. 38/2025.

Mejía Reyes Gabriela vs. Morales Mendoza María de Lourdes. Ord. Civil Auto. 4 Acdos. Núm. Exp. 652/2021 Tomo II 12- 05- 2025.

Muñoz Flores Olga Lidia y Ramírez Nava David vs. Inmobiliaria Braja S.A. de C.V. y Chadif S.A. de C.V. y Badillo Jiménez Alberto Leopoldo y También Conocido como Alberto L Badillo Jiménez y Jacobo Palomoares Rosario Aurora y C Director del Registro Público de la Propiedad y de Comercio de la Ciudad de México. Ord. Civil Auto. 1 Acdo. Núm. Exp. 158/2024.

Muñoz Ruíz Karla Itzell antes Banco Mercantil del Norte, S.A., Institución de Banca Múltiple, Grupo Financiero Banorte vs. Claudia Aydee Hernández Bórquez. Especial Hipotecario Civil Auto. 1 Acdo. Núm. Exp. 244/2017 Tomo II.

Olivares Pérez Miriam vs. Clínica Al y Alvarado Torres Alejandra Guadalupe. Ord. Civil Auto. 1 Acdo. Núm. Exp. 592/2021 Tomo II.

Ortega Mondragón Ana María de la Luz Eleazar vs. Sánchez García José Manuel. Ord. Civil Auto. 2 Acdos. Núm. Exp. 350/2020 Tomo II 20- 03- 2025.

Palma Serna Andrés Raúl vs. Palma Serna Luis Alfredo y Palma Serna Eduardo y Palma Serna Edith Rosalía y Palma Serna María Alejandra y Palma Serna Georgina Verónica. Ord. Civil Auto. 1 Acdo. Núm. Exp. 1532/2024.

Península Maquinaria y Equipo Pesado, S.A. de C.V. e Ica Constructora S.A. de C.V. vs. Boa Barges, Llc. Ord. Mercantil Amp. Ind 516- 2025- I. 2 Acdos. en Otros. Núm. Exp. 928/2024 Amparo 516- 25- I.

Pérez Rodríguez Héctor Guillermo vs. Fernández Quintanar María Guadalupe. Ord. Civil Prevención. 1 Acdo. Núm. Exp. 250/2025.

Premio Coll Ana Virginia vs. Farid Galván Blanco. Ord. Civil Auto. 3 Acdos. Núm. Exp. 106/2015.

Pretmex S.A. de C.V. Sofom Enr vs. Pech Ballina José de Los Santos y Trujeque Calderón Goretti María. Ejecutivo Mercantil Auto. 1 Acdo. Núm. Exp. 650/2022.

Quezada Castro Lizbeth vs. Marrufo Cáceres Jeannette y Muñoz Marrufo Eduardo. Controversias de Arrendamiento Civil Auto. 1 Acdo. Núm. Exp. 1660/2024.

Ramírez Mancilla María Teresa y Hernández Silva Miguel Ángel vs. Clínica Médica Elipse S.A. de C.V. Hospital Elipse y Dr. Erick Daniel Gutiérrez Calderón y Dr. Víctor Hugo Anaya Contreras. Ord. Civil Auto. 1 Acdo. Núm. Exp. 162/2024 Tomo II 16- 01- 2025.

Ramírez Santana José Miguel y Zavala Ramírez María del Rosario vs. Eparch S.A. de C.V. y Peniche Galván Enrique. Ord. Civil Auto. 1 Acdo. Núm. Exp. 10/2022 Tomo III 29- 10- 2024.

Reyes Hernández Raúl vs. Cotarelo Reyes Ezequiel. Ord. Civil Auto. 1 Acdo. Núm. Exp. 270/2018 Bis. 1.

Rosas Hernández Pablo Alejandro vs. Gómez Rangel José Gabriel y Cobos Pérez Lucía. Ord. Civil Auto. 2 Acdos. Núm. Exp. 218/2025.

Sangabriel Candanedo Ricardo vs. García Cárdenas María Esther. Especial Hipotecario Civil Auto. 1 Acdo. Núm. Exp. 570/2008.

Santana Torres Claudia Raquel vs. González Badillo Ramiro. Ord. Civil Auto. 1 Acdo. Núm. Exp. 52/2025.

Secreto. Ord. Mercantil Auto. 1 Acdo. Núm. Exp. 1258/2024.

Secreto. Ord. Civil Auto. 2 Acdos. Núm. Exp. 136/2025 Tomo III 12- 05- 2025.

Secreto. Ejecutivo Mercantil Auto. 1 Acdo. Núm. Exp. 330/2024.

Secreto. Ejecutivo Mercantil Auto. 2 Acdos. en Expedientillo. Núm. Exp. 414/2024.

Secreto. Providencias Precautorias Mercantil Auto. 1 Acdo. Núm. Exp. 454/2024.

Secreto. Ejecutivo Mercantil Auto. 1 Acdo. Núm. Exp. 462/2024.

Sistema de Crédito Automotriz S.A. de C.V. vs. Toxtli Cortés Miguel Ángel y Torres Herrera Ernesto y Texca Cabeza Remedios. Vía de Apremio Civil Auto. 1 Acdo. en Expedientillo. Núm. Exp. 1824/2024.

Syntco Lubricación, S.A. de C.V. vs. Arredondo Sánchez. Gerardo Gabriel. Ord. Civil Auto. 1 Acdo. Núm. Exp. 450/2016 Tomo III 13- 03- 2025.

Tu Casa Express, S.A. de C.V. vs. Pulido Ferrer Rafael. Especial Hipotecario Civil Auto. 1 Acdo. Núm. Exp. 542/2024.

NO PUBLICADOS

Blasquez Albarrán Manuel su Sucesión vs. Blasquez Carmona Gisela. Medios Preparatorios Civil Acuerdo. 1 Acdo. Núm. Exp. 248/2025.

Duarte Yépez Adriana vs. Condominio Horizontal Quintas del Yaqui. Ord. Civil Admisorio. 1 Acdo. Núm. Exp. 140/2025.

Finastrategy Mx Sociedad Anónima Promotora de Inversión de Capital Variable vs. Sumuano Ayala Lucía Emerita. Juris. Voluntaria Civil Admisorio. 1 Acdo. Núm. Exp. 72/2025.

Villanueva Chávez Elisa y Martínez Villanueva César vs. Marín Flores Ramón y García Chávez María del Carmen y Quien También Acostumbra Utilizar el Nombre de Ma del Carmen García Chávez. Ord. Civil Prevención. 1 Acdo. Núm. Exp. 244/2025.

AUDIENCIA

Ortiz Dorantes Paula vs. Grupo Mexicano de Seguros S.A. de C.V. Aud. de Ley y Desahogo de Pruebs. Ord. Civil. 1 Audiencia. Núm. Exp. 996/2023 Tomo III 30- 04- 2025.

LA SECRETARIA DE ACUERDOS
LIC. BETINA PÉREZ SALDAÑA

CUADRAGÉSIMO DE LO CIVIL

SECRETARÍA "A"
ACUERDOS DEL 12 DE MAYO DEL 2025

Administradora Fome I S de R.L. de C.V. vs. Ajuria Zamora Dámaso Enrique. Juris. Voluntaria Civil Prevencio. 1 Acdo. Núm. Exp. 259/2025.

Albarrán López Josafat vs. Díaz Pérez Palmira Verónica. Ord. Civil 4 Acdos. Núm. Exp. 573/2023.

Alvarado Muro José Arturo vs. María Engracia García González. Ord. Civil Expedientillo. 1 Acdo. Núm. Exp. 1591/2019.

Álvarez Fierro Alfredo vs. América Alejandra Rangel Lorenzana. Especial Hipotecario Civil Tomo II. 1 Acdo. Núm. Exp. 931/2014.

Álvarez del Castillo Herrera Víctor Miguel y Pozos Mendoza Jorge Guillermo vs. Marco Antonio Domínguez Coronado. Especial Hipotecario Civil 3 Acdos. Núm. Exp. 189/2013 Bis. 1.

Ana Romero Borboa vs. Rosa Solís Corzo. Ord. Civil Expedientillo. 1 Acdo. en Expedientillo. Núm. Exp. 437/2020.

Arrendamiento para Empresas, S.A. de C.V., Soc. Fin. de Ob. Mult. Entidad No Reg. vs. Concepto M Inmobiliario, S.A. de C.V. y Otros. Especial Hipotecario Civil Cuad. de Tercería. 1 Acdo. Núm. Exp. 25/2009 Bis. 5.

Astrocamiones S.A. de C.V. Ord. Civil Expedientillo. 1 Acdo. en Expedientillo. Núm. Exp. 321/2022.

Autofinanciamiento México S.A. de C.V. vs. García León Araceli y García Cruz Antelmo y López Dolifet León y Gutu Selvas Jorge Alberto. Ejecutivo Mercantil 1 Acdo. Núm. Exp. 899/2023.

Autoservicio Masgasolina S.A. de C.V. vs. Shell México S.A. de C.V. Ord. Mercantil Contestación Agravios. 1 Acdo. Núm. Exp. 1035/2024.

Bachoco, S.A. de C.V. vs. Municipio de Agua Dulce, Veracruz y Otros. Providencias Precautorias Civil Copias Certificadas. 1 Acdo. Núm. Exp. 79/2025.

Baltazar Fernández Deysi y Montes Gómez Manuel vs. Omnibus de México S.A. de C.V. y a N a Compañía de Seguros S.A. de C.V. y Grupo Nacional Provincial Sab. Ord. Civil 1 Acdo. Núm. Exp. 1553/2024.

SOLO CONSULTA
SOLO CONSULTA
SOLO CONSULTA

Banco Invex, S.A. Institución de Banca Múltiple, Invex Grupo Financiero Fiduciario en el Fideicomiso F/563 vs. Carlos Prado Velázquez. Especial Hipotecario Civil 1 Acdo. Núm. Exp. 1145/2016.

Banco Mercantil del Norte S.A., Institución de Banca Múltiple, Grupo Financiero Banorte vs. Hernández Gálvez Gabriela Josefina y Tomás García Ángel. Especial Hipotecario Civil 1 Acdo. Núm. Exp. 1295/2022.

Banco Mercantil del Norte, S.A., Institución de Banca Múltiple, Grupo Financiero Banorte vs. Héctor Manuel de la Torre Zepeda. Especial Hipotecario Civil Tomo II. 1 Acdo. Núm. Exp. 29/2019.

Banco Mercantil del Norte, S.A. Institución de Banca Múltiple, Grupo Financiero Banorte vs. Érika Román Gómez. Especial Hipotecario Civil 1 Acdo. Núm. Exp. 357/2015.

Banco Mercantil del Norte, Sociedad Anónima Institución de Banca Múltiple, Grupo Financiero Banorte vs. Alfredo Hernández Estrada y María del Consuelo Griselda de la Vara Blanquet. Esp. Hip. 1 Acdo. Núm. Exp. 1249/2011.

Banco Mercantil del Norte, Sociedad Anónima Institución de Banca Múltiple, Grupo Financiero Banorte vs. Andrés Daniel Fermín Fermín. Especial Hipotecario Civil 1 Acdo. Núm. Exp. 25/2014.

Banco Santander México S.A. Institución de Banca Múltiple Grupo Financiero Santander México vs. Franco García Adrián. Providencias Precautorias Mercantil 1 Acdo. Núm. Exp. 619/2024.

Banco Santander México, S.A., Institución de Banca Múltiple, Grupo Financiero Santander México vs. Jáuregui Maldonado Manuel. Especial Hipotecario Civil 2 Acdos. Núm. Exp. 1335/2024.

Banco del Bajío S.A. Inst. de Banca Múltiple vs. Arteaga Hernández Luis David y Marín Reyes María Elena. Especial Hipotecario Civil 1 Acdo. Núm. Exp. 1293/2018.

Banco del Bajío, S.A., Institución de Banca Múltiple vs. Francisco Javier Tenorio Guerrero y Ana Lilia Tapia Lima. Especial Hipotecario Civil 1 Acdo. Núm. Exp. 41/2019.

BBVA Bancomer, S.A. Inst. de Banca Múltiple, Grupo Financiero BBVA Bancomer vs. Raymundo Villa Velázquez y Matilde Velázquez Bonilla. Ord. Mercantil Tomo II. 1 Acdo. Núm. Exp. 1253/2010 Bis. 1.

BBVA Bancomer, S.A. Institución de Banca Múltiple, Grupo Financiero BBVA Bancomer vs. Argudin García Hilda Luz. Esp. Hip. Tomo II. 1 Acdo. Núm. Exp. 1697/2011.

Becerra Ibáñez Angélica vs. Ibáñez Ruíz Aída y Director del Instituto Nacional del Suelo Sustentable y C Director del Registro Pubilco de la Propiedad y de Comercio de la Ciudad de México y Moncada Álvarez Alejandro. Ord. Civil 5 Acdos. Núm. Exp. 1479/2024.

Benítez Acosta Noelva vs. Vega González Edgar y Vega Zamudio Filiberto. Ord. Civil 1 Acdo. Núm. Exp. 793/2024.

Biomep, S.A. de C.V. vs. Distribuidora y Comercializadora Opciones Farmacéuticas, S.A. de C.V. Ord. Mercantil Expedientillo. 1 Acdo. en Expedientillo. Núm. Exp. 755/2019.

Bnp Paribas Personal Finance S.A. de C.V. Sociedad Financiera de Objeto Múltiple Entidad Regulada vs. León Reyes Guadalupe Richi. Ejecutivo Mercantil 1 Acdo. Núm. Exp. 267/2022.

Briseño Medina Carlos Erasto vs. Martínez Peña Nayeli Adriana. Ord. Civil 1 Acdo. Núm. Exp. 1169/2024.

Calderón Calderón María Rosa vs. Corporativo Patrimonial Hipotecario S.A. de C.V. Ord. Civil 1 Acdo. Núm. Exp. 99/2025.

Carregha Lamadrid Alejandro vs. Celis García Mónica. Ejecutivo Mercantil 1 Acdo. Núm. Exp. 443/2024.

Carrera Amid Falah Assadi vs. Halphen Weisz Sandro Simón. Oral Civil Expedientillo. 1 Acdo. en Expedientillo. Núm. Exp. 297/2023.

Casillas Lazcano Araceli vs. Yáñez Ruíz Diana Berenice. Juris. Voluntaria Civil Desechamiento. 1 Acdo. Núm. Exp. 255/2025.

Chavarría Delgado Erick René vs. Comisión Federal de Electricidad. Ord. Mercantil 2 Acdos. Núm. Exp. 649/2017 Bis. 1.

Chino Cervantes Laura Yanet vs. Construcciones Residenciales del Sur, S.A. de C.V. Ord. Mercantil 2 Acdos. Núm. Exp. 1045/2024.

Chirino Jardón Fernando vs. Chirino Jardón Alberto. Vía de Apremio Civil 1 Acdo. Núm. Exp. 397/2024.

Chubb Seguros México, S.A. vs. Cocitec Mexicana, S.A. de C.V. y Quick Meals, S.A. de C.V. Ord. Civil Tomo II. 2 Acdos. Núm. Exp. 1/2021.

Ci Banco, Sociedad Anónima, Institución de Banca Múltiple antes The Bank Of New York Mellon, S.A., Institución de Banca Múltiple como Fiduciaria en el Fideicomiso Número F/00102 vs. Miguel Martínez Hernández y Katya Mayela García Arredondo. Especial Hipotecario Civil Tomo II. 1 Acdo. Núm. Exp. 1415/2012.

Cibanco S.A. Institución de Banca Múltiple vs. Inmobiliaria Bodegas Nau, S.A. de C.V. y Grupo Intimate S.A. de C.V. y Michan Zonana Alberto y Michan Abadí Ezra Sury. Controversias de Arrendamiento Civil 1 Acdo. Núm. Exp. 1809/2024.

Ckd Activos 6, Sociedad Anónima de Capital Variable vs. Vicente Gutiérrez Gómez, Leonardo Gutiérrez Gómez, Manuel Gutiérrez Gómez, Irma Esther Alanís Huaracha, Ramón Gutiérrez García, Virginia Rodríguez Flores, María Alicia Gutiérrez Gómez, Francisco Gutiérrez Gómez y Sochil Margarita Cervantes Hernández. Especial Hipotecario Civil 1 Acdo. Núm. Exp. 245/2020.

Compañía Inmobiliaria Urdanivia Sotomayor Sociedad Anónima de Capital Variable vs. Castillo Vela Mariana. Especial Hipotecario Civil 1 Acdo. Núm. Exp. 59/2024.

Condominio Ubicado en Calle Viaducto Río Becerra Número 283 Colonia Nápoles Alcaldia Benito Juárez Ciudad de México vs. Rentería Arellano Laura Alicia. Vía de Apremio Civil 1 Acdo. Núm. Exp. 925/2024.

Dávila Osegueda Ma. Dolores vs. Elsa Antonieta Carro Mancilla, Dositeo Ruíz Dacasa y C. Director del Registro Público de la Propiedad y de Comercio de la Ciudad de México. Ord. Civil 2 Acdos. Núm. Exp. 691/2020.

Díaz Garza Abraham Gabriel vs. García Hernández María Susana y Quien También Utiliza el Nombre de Susana García Hernández Bobadilla. Controversias de Arrendamiento Civil 1 Acdo. Núm. Exp. 429/2024.

Ernesto Escalante León vs. Ricardo Chávez Guzmán. Especial Hipotecario Civil Tomo II. 2 Acdos. Núm. Exp. 1211/2008 Bis. 1.

Eychenne Cuevas Beatriz Dolores Guadalupe vs. Suberza Espinal Fernando y Susana Espinal Parera de Suberza. Controversias de Arrendamiento Civil Tomo III. 2 Acdos. Núm. Exp. 1647/2012.

Fernández González Daniel vs. José Félix Vicente Fernández Ocerin. Ord. Civil 2 Acdos. Núm. Exp. 1537/2019.

Ferreira Martínez Samuel David vs. Arenas Hernández María Guadalupe Araceli. Controversias de Arrendamiento Civil 1 Acdo. Núm. Exp. 1161/2024.

Finpop, S.A. de C.V. vs. Guillermo García Rodríguez y María Guadalupe González Rojas. Especial Hipotecario Civil 1 Acdo. Núm. Exp. 23/2018.

Flores González Noel y Rodríguez Vargas María Esther vs. Sánchez Segundo Silverio. Ord. Civil 1 Acdo. Núm. Exp. 867/2024.

Fonseca Fonseca Ma de la Luz vs. Tovar Vélez Melanie Monserrat. Controversias de Arrendamiento Civil 1 Acdo. Núm. Exp. 969/2023.

Galindo Domínguez Concepción vs. Salas Ávila Carlos Erick y Cárdenas Luz María. Actos Prejudiciales Civil 1 Acdo. Núm. Exp. 661/2022.

García Chávez Saúl vs. Reyna Valderrama Yelitza María. Controversias de Arrendamiento Civil 1 Acdo. Núm. Exp. 1631/2024.

Gignet Inc. vs. Banco Nacional de México S.A. Integrante del Grupo Financiero Banamex División Fiduciaria como Fiduciario del Fideicomiso Irrevocable F 17937 8. Providencias Precautorias Mercantil Oficio Sala. 2 Acdos. Núm. Exp. 1091/2024.

Gómez Romero María de Los Ángeles vs. Antonio Arvizu Rangel. Ord. Civil Expedientillo. 1 Acdo. Núm. Exp. 1147/2018.

González Badillo Ramiro vs. Béjarano Barrientos Yanira. Ord. Civil 1 Acdo. Núm. Exp. 9/2025.

Grupo Mdj Instalaciones S.A. de C.V. vs. Uribe Ingenieros Asociados S.A. de C.V. Juris. Voluntaria Civil Admisorio. 1 Acdo. Núm. Exp. 257/2025.

Grupo Nacional Provincial Sab vs. Villaseñor Yannini Salvador. Ord. Mercantil 1 Acdo. Núm. Exp. 1617/2024.

Grupo Ufimas, S.A. de C.V. Sofom E. N. R vs. Le'bon Chocolat, S.A. de C.V. ; Nisim Saad Levy y Alicia Mustri Miserachi. Especial Hipotecario Civil 1 Acdo. Núm. Exp. 469/2019.

Hernández Lerma Myriam vs. Fidel Olivia Guerra y Cristina Garrido Navarrete de Oliva También Conocida como Cristina Garrido Navarrete. Especial Hipotecario Civil 3 Acdos. Núm. Exp. 827/2018.

HSBC México Sociedad Anónima Institución de Banca Múltiple Grupo Financiero HSBC División Fiduciaria en su Carácter de Fiduciario del Fideicomiso Irrevocable Identificado Con el Número F253936 vs. Salgado del Ángel María Luisa y Arismendi Arias Juan Lorenzo. Juris. Voluntaria Civil 1 Acdo. Núm. Exp. 125/2025.

SOLO CONSULTA
SOLO CONSULTA
SOLO CONSULTA

HSBC México, Sociedad Anónima Institución de Banca Múltiple Grupo Financiero HSBC, División Fiduciaria en su Carácter de Fiduciario del Fideicomiso Irrevocable Identificado Con el Número F/253936 vs. Jorge Camacho Reynoso y Edith Karina Jaime Lozano. Especial Hipotecario Civil 1 Acdo. Núm. Exp. 379/2018.

Ibarra Ortiz Armando Ignacio vs. Ríos Loyola Anahi y Loyola Ceballos Rosalinda Araceli. Controversias de Arrendamiento Civil 1 Acdo. Núm. Exp. 527/2024.

Iglesia Cristiana Evangelica Hogar de Fe Ar vs. Flores Romero Víctor Manuel. Juris. Voluntaria Civil 1 Acdo. Núm. Exp. 1413/2024.

Industrias Michelin, S.A. de C.V. vs. Avis Car Care Center, S.A. de C.V. y Juan Manuel Ávila Avilés. Especial Hipotecario Civil 1 Acdo. Núm. Exp. 1269/2019.

Inmuebles Capitus, S.A. P. I. de C.V. vs. Mario Oliver Schienbein Reunaud. Ord. Civil 1 Acdo. Núm. Exp. 215/2021.

Instituto de Seguridad Social para las Fuerzas Armadas Mexicanas vs. Francisco Hernández Lázaro y Camelia Carrasco Hernández. Especial Hipotecario Civil 1 Acdo. Núm. Exp. 925/2014.

Instituto de Seguridad y Servicios Sociales de Los Trabajadores del Estado a Través de su Fondo de la Vivienda (Fovissste) vs. Eduardo Antonio Rodríguez Villaseñor. Especial Hipotecario Civil 1 Acdo. Núm. Exp. 1011/2016.

Instituto de Seguridad y Servicios Sociales de Los Trabajadores del Estado a Través de su Fondo de la Vivienda (Fovissste) vs. Gabriel Ríos Jiménez. Especial Hipotecario Civil 1 Acdo. Núm. Exp. 1029/2019.

Instituto de Seguridad y Servicios Sociales de Los Trabajadores del Estado a Través de su Fondo de la Vivienda (Fovissste) vs. Herlyn Vicente López Cadena y Fany de Los Ángeles Alcudia Méndez. Especial Hipotecario Civil 1 Acdo. Núm. Exp. 1365/2018.

Instituto de Seguridad y Servicios Sociales de Los Trabajadores del Estado a Través de su Fondo de la Vivienda Fovissste vs. Martínez Olvera Diana Minerva. Especial Hipotecario Civil 1 Acdo. Núm. Exp. 91/2022.

Instituto del Fondo Nacional de la Vivienda para los Trabajadores Infonavit vs. Alonso Uroza Érika. Especial Hipotecario Civil 1 Acdo. Núm. Exp. 1407/2024.

Instituto del Fondo Nacional de la Vivienda para los Trabajadores Infonavit vs. Oloarte López Juana Gabriel. Especial Hipotecario Civil 1 Acdo. Núm. Exp. 1467/2024.

Intercam Banco, S.A., Institución de Banca Múltiple, Intercam Grupo Financiero vs. Manuel Vázquez Gutiérrez y Carlos Manuel Vázquez Hernández. Ejecutivo Mercantil 1 Acdo. Núm. Exp. 303/2019.

Jiménez Barrientos Francisco Miguel También Conocido como Jiménez Barrientos Miguel vs. Alejandro Zapotitla Fierro. Ord. Civil Expedientillo. 1 Acdo. Núm. Exp. 875/2015.

Jiménez González Teresa vs. Roberto Jiménez Rodríguez y Alma Margarita Hernández Viveros. Ord. Civil 1 Acdo. Núm. Exp. 527/2021.

Juárez Reyes Iván vs. Martínez Alvarado Hortencio Jesús y Santos Aguilera Bella Neyra y C Director del Registro Público de la Propiedad y del Comercio de la Ciudad de México. Ord. Civil 1 Acdo. Núm. Exp. 1627/2024.

Katri Hefetz Isaac vs. Menahem Marashli Cohen y Otros. Ejecutivo Mercantil 1 Acdo. Núm. Exp. 1527/2019.

Lechuga Cuadrado Francisco Javier vs. Pérez Rodríguez Jorge Ángel. Especial Hipotecario Civil Tomo II. 2 Acdos. Núm. Exp. 1565/2011 Bis. 1.

Lee Willcox Linda vs. Enrique Jiménez Bricker y Enrique Jiménez Curiel. Controversias de Arrendamiento Civil 1 Acdo. Núm. Exp. 499/2021.

Lerma Sur, S.A. de C.V. vs. José Arturo Villanueva Navarro y Alicia del Carmen Navarro Madrazo. Proced. Convencional Mercantil Civil 1 Acdo. Núm. Exp. 279/2021.

Linares Rugerio Lesly vs. Volkswagen Leasing S.A. de C.V. y Distribuidora Puerto Aéreo S.A. de C.V. y Tcr Servicios Aduanales S.C. y Rodríguez Esquivel Miguel Ángel y Botello Martínez Erick Benjamín. Ord. Civil 1 Acdo. Núm. Exp. 151/2025.

López García Pedro vs. Benítez Jaimes María Griselda. Ord. Civil Prevencio. 1 Acdo. Núm. Exp. 253/2025.

López Matadamas Noé Francisco vs. Geo Edificaciones, S.A. de C.V. Fondo de la Vivienda del Fovissste. Ord. Civil 1 Acdo. Núm. Exp. 853/2021.

López Muñoz Héctor vs. Romo Lara Rodolfo y López Muñoz Bertha. Ord. Civil 1 Acdo. Núm. Exp. 1019/2023.

Martínez Vaquera Érika Ivett vs. Contreras Cerón Cristofer Nicolás y Guerrero Hernández Alejandro. Vía de Apremio Civil 1 Acdo. Núm. Exp. 833/2023.

Mendoza Fonseca Adriana vs. Chávez Muñoz Dolores. Ord. Civil 1 Acdo. Núm. Exp. 567/2023.

Mercader Financial, S.A. Sofom E. R vs. Consorcio Empresarial del Sur Tpe, S.A. de C.V., Arturo Gabriel Toscano Lagunas y Rafael Scandar Aiza Yuñez. Ejecutivo Mercantil 1 Acdo. Núm. Exp. 175/2021.

Molina Soriano Antonia y Gaytán Cruz Luis Miguel vs. Ibarra Haro Felipe. Ord. Civil 1 Acdo. Núm. Exp. 645/2024.

Monroy Suárez María del Socorro vs. Baltazar Monroy Martha Angélica y Baltazar Monroy Ana Lucía y García López Juan Antonio. Ord. Civil 3 Acdos. Núm. Exp. 129/2025.

Mosco Granados Gabriela y Mosco Granados Guadalupe y Mosco Granados Jeovana vs. Mosco Martínez Crispín Adán. Ord. Civil 1 Acdo. Núm. Exp. 1051/2024.

Movimiento de Alternativa Social, A.C. vs. Inmobiliaria Jomar y Roju, S.A. y José Daniel Labardini Schettino, Titular de la Notaría Número 86 de la Ciudad de México. Ord. Civil Tomo II. 2 Acdos. Núm. Exp. 1641/2019 Bis. 1.

Mundo Pérez Graciela vs. Aguilar Fernández Fabiola. Actos Prejudiciales Civil 1 Acdo. Núm. Exp. 1529/2024.

Navtej Kumar vs. Edgar París Rodrigo Ramírez y María Magdalena Flores Jiménez. Especial Hipotecario Civil 2 Acdos. Núm. Exp. 1165/2008 Bis. 2.

Odisa Obras y Desarrollos Industriales, S.A. de C.V. vs. Priscilla Joselyn Martínez Landeros. Ord. Mercantil 1 Acdo. Núm. Exp. 49/2018.

Ojeda Aguilar Edgar Leonardo. Ord. Civil Amparo 649/2025. 2 Acdos. en Amparo. Núm. Exp. 649/2025 Bis. 1 Amparo 649/2025.

Olivera Cruz Jorge vs. Grupo Mexicano de Seguros S.A. de C.V. Ord. Civil 1 Acdo. Núm. Exp. 1135/2023.

Pérez Báez Miguel vs. Banco Mercantil del Norte, S.A., Institución de Banca Múltiple, Grupo Financiero Banorte. Especial Hipotecario Civil Expedientillo. 1 Acdo. Núm. Exp. 209/2020.

Pérez Ramírez Luis Humberto vs. Seguros Inbursa S.A. Grupo Financiero Inbursa. Ord. Civil 1 Acdo. Núm. Exp. 445/2024.

Ponce Zavala Heriberto vs. Ponce Zavala José Luis su Sucesión. Ord. Civil 2 Acdos. Núm. Exp. 1787/2024.

Recuperación de Comercio Interior, S. de R. L. de C.V. vs. Ignacio Méndez Esquivel y Otra. Especial Hipotecario Civil 1 Acdo. Núm. Exp. 1005/2006 Bis. 2.

Rivera Soza Nancy Indira vs. Maya González Quirino. Vía de Apremio Civil Autr. Sicor. 2 Acdos. Núm. Exp. 235/2025.

Rodríguez Esquivel Felipe de Jesús vs. Olivero Castillejos Jorge Ernesto y Sánchez Rivadeneyra Branda Cristal. Controversias de Arrendamiento Civil 2 Acdos. Núm. Exp. 1409/2024.

Romero Ramírez Miguel Ángel vs. Ramírez Jiménez Ángela su Sucesión. Ord. Civil 1 Acdo. Núm. Exp. 315/2024.

Rosengaus Leizgold Sergio vs. Sixsigma Networks México, S.A. de C.V. Ord. Mercantil Expedientillo. 1 Acdo. Núm. Exp. 1049/2024.

Sandoval Ávila Alejandro vs. Brunet Patiño Julio Enrique y Chabert García de Brunet Marcela Ivonne. Ord. Civil 1 Acdo. Núm. Exp. 1215/2024.

Sandoval Monroy María Alejandra vs. Acosta Ponce Roberto Ángel. Juris. Voluntaria Civil 1 Acdo. Núm. Exp. 185/2025.

Sandoval Morales Guillermo y Echeverría Olvera Beatriz Elvira vs. Piñon Arévalo Bruno y Maritnez Ávalos María Concepción y Instituto del Fondo Nacional de la Vivienda para los Trabajadores Infonavit. Ord. Civil 1 Acdo. Núm. Exp. 1313/2024.

Scotiabank Inverlat S.A. Institución de Banca Múltiple Grupo Financiero Scotiabank Inverlat vs. Sánchez Baños Bernardo y Lara Tostado Sendy Cristal Elizabeth. Vía de Apremio Civil 2 Acdos. Núm. Exp. 1283/2024.

Scotiabank Inverlat, S.A. Institución de Banca Múltiple Grupo Financiero Scotiabank Inverlat vs. Francisco Rubén Carmona Arias. Especial Hipotecario Civil 1 Acdo. Núm. Exp. 723/2020.

Scotiabank Inverlat, S.A., Institución de Banca Múltiple, Grupo Financiero Scotiabank Inverlat vs. Graciela Rodríguez Lagunez. Especial Hipotecario Civil Tomo II. 1 Acdo. Núm. Exp. 823/2019.

Sierra y Arriola Ana María vs. Martínez Tapia Marco Antonio. Controversias de Arrendamiento Civil Auto Aclaratorio Sentencia. 1 Acdo. Núm. Exp. 1211/2024.

Silva Durán Rodolfo. Juris. Voluntaria Civil Prevencio. 1 Acdo. Núm. Exp. 247/2025.

SOLO CONSULTA
SOLO CONSULTA
SOLO CONSULTA

Sociedad Hipotecaria Federal, S.A. C. Institución de Banca de Desarrollo, Fiduciario Sustituto del Fondo de Operación y Financiamiento Bancario a la Vivienda (Fovi) vs. José Luis Olvera Guillermo. Especial Hipotecario Civil Tomo II. 1 Acdo. Núm. Exp. 651/2007.

Sociedad Hipotecaria Federal, S.N.C., Inst. de Bca. de Desarrollo Fid. Sust. de Bco. de Méx. en su Carácter de Fid. del Gob. Fed. en el Fideicomiso Fondo de Operación y Fin. Bancario a la Vivienda (Fovi) vs. María Elena Muñoz Zamora y Otro. Especial Hipotecario Civil Tomo II. 1 Acdo. Núm. Exp. 607/2009 Bis. 1.

Sociedad Hipotecaria Federal, Sociedad Nacional de Crédito, Institución de Banca de Desarrollo, en su Carácter de Fiduciario Sustituto del Fondo de Operación y Financiamiento Bancario a la Vivienda (Fovi) vs. Torales Martínez Mirna. Especial Hipotecario Civil 1 Acdo. Núm. Exp. 19/2024.

Solís Borjas Érika vs. Grupo Inmobiliario Aidére S.A. de C.V. Ord. Civil 1 Acdo. Núm. Exp. 1813/2024.

Tejada Vázquez Roberto y Tejada Vázquez Gabriela vs. Grupo Mexicano de Seguros S.A. de C.V. Ord. Civil 3 Acdos. Núm. Exp. 577/2023.

Tejedor Cortés Rocío vs. Ediciones Librum S.A. de C.V. y Ramírez Piedras María de Lucero. Controversias de Arrendamiento Civil 1 Acdo. Núm. Exp. 1517/2024.

Tiendas Soriana S.A. de C.V. vs. Gastronómica Cinadai S.A. de C.V. y Gamiño Elizalde Mauricio Antonio. Controversias de Arrendamiento Civil 1 Acdo. Núm. Exp. 253/2023.

Ureña Barrera Miguel vs. Estévez Solórzano José Julián y Martínez Hernández David y Martínez García Margarita y Domínguez Garduño Laura Elena y Angulo Arista Alfonso Javier y Olivera Pastrana Juan Luis. Ord. Civil 1 Acdo. Núm. Exp. 953/2023.

Villazteca Hernández Henrri vs. Hdi Seguros S.A. de C.V. Ord. Civil 1 Acdo. Núm. Exp. 169/2025.

Viveros Clemente María Concepción vs. Marco Antonio Fonseca Aguirre y Linda Regina González Graniel. Especial Hipotecario Civil Tomo II. 1 Acdo. Núm. Exp. 201/2008.

Wiaktor Rynkiewicz Adam Peter Jan y Corporativo Valle Oriente S.A. vs. Maderas Finas Studio S.A. de C.V. y Bierzwinsky Melman Mauricio. Controversias de Arrendamiento Civil 1 Acdo. Núm. Exp. 1285/2024.

Zamudio Olibas Juan Manuel vs. Seguros Afirme S.A. de C.V. Afirme Grupo Financiero. Ord. Civil 5 Acdos. Núm. Exp. 797/2023.

Zamudio Rangel Diana Patricia vs. Martínez Cruz Graciela. Ord. Civil Admisorio. 1 Acdo. Núm. Exp. 251/2025.

Zavala Maldonado Luis Alberto vs. Martínez Souza Adalberto. Ord. Civil Prevencio. 1 Acdo. Núm. Exp. 249/2025.

De Los Santos Garza Olivia vs. Campos Vilchis Amado. Ord. Civil 2 Acdos. Núm. Exp. 1495/2024.

LA SECRETARIA DE ACUERDOS
LIC. MARÍA VERÓNICA SILVA CHÁVEZ

SECRETARÍA "B"
ACUERDOS DEL 12 DE MAYO DEL 2025

Aja Pasos Fernando vs. Mendoza Hernández Michel y Mendoza García Lauriano. Ord. Civil Cedula Practicada. 2 Acdos. Núm. Exp. 968/2022.

Álvarez Martínez Marco Antonio vs. Hugo Guillermo Rivera Carvajal. Especial Hipotecario Civil Regularización. 1 Acdo. Núm. Exp. 1172/2012 Bis. 1 Tomo I.

Arias Medina María de la Luz vs. Negrete González José de la Luz y Negrete Pérez Salvador y C Director del Registro Público de la Propiedad y del Comercio de la Ciudad de México. Ord. Civil Oficio Sala. 2 Acdos. Núm. Exp. 1346/2022.

Arrendadora y Factor Banorte S.A. de C.V. S. O. F. O. M. E. R. Grupo Financiero Banorte vs. Juan Arturo Luna Castañón. Especial Hipotecario Civil Llegada del Notario. 2 Acdos. Núm. Exp. 1312/1996 Tomo I I.

Arroyo Arroyo Ma de la Paz vs. Valdés Jiménez María Salome. Ord. Civil Comparecencia Aprobación de Convenio. 2 Acdos. Núm. Exp. 1714/2024.

Asociación Mexicana de Mujeres Jefas de Empresa A.C. y Garza González Sonia María y Monsivais Guajardo María Esther y Garza González Ofelia del Pilar vs. Hernández Hernández Rosa María y Cisneros Morales Sonia del Carmen y Vega Pérez Héctor Francisco y Pérez Villalobos Blanca Estela y Ibarra Ávalos Alia Lorena y Pacheco Cortez Perla Edith y Morteo Guzmán María Josefina y Taracena Sosa Martha Aurora y Pacheco Cortez Yolanda del Rocío y Salinas Ruíz Bertha Laura y García Cazares Lorena. Ord. Civil Resolución Sala Revoca. 2 Acdos. Núm. Exp. 98/2024.

Autofinanciamiento México S.A. de C.V. vs. Hernández Salazar José Juan Adolfo y Rodríguez Carmona Ma Teresa y También Conocida como María Teresa Rodríguez Carmona y Vega Fernández José Eliecer. Ejecutivo Mercantil No Acredita Personalidad. 1 Acdo. Núm. Exp. 814/2022.

Banco del Bajío, S.A., Institución de Banca Múltiple vs. Téllez Salinas Gabriel y Lara Martínez Argelia Isabel. Ejecutivo Mercantil Resolución Sala Revoca. 1 Acdo. Núm. Exp. 100/2015 Bis. 2 Tomo II.

Becerril Villaseñor Paul Daniel y Mareaud Muñoz María Eugenia vs. Rojas Alonso Arturo y Hernández Zúñiga Graciela. Ord. Mercantil Elaboración de Cedula. 1 Acdo. Núm. Exp. 1188/2023.

Calleja Juárez Alejandro vs. Calleja Mosqueda Alma Griselda. Ord. Civil Prevencio. 1 Acdo. Núm. Exp. 248/2025.

Castillo Peláez Elisa vs. Venguer Wides Jaime y Studio 1. 69 S.A. de C.V. Ord. Civil Admisorio. 1 Acdo. Núm. Exp. 250/2025.

Castro Vargas Humberto vs. Ramírez Vargas Sergio Emmanuel y Quiroz García Sandra Ivette. Controversias de Arrendamiento Civil Reconvención. 1 Acdo. Núm. Exp. 1326/2024.

Cibanco S.A. Institución de Banca Múltiple vs. Irma Pérez Baltazar y Rubén Pérez Bello. Especial Hipotecario Civil Dese Cumplimiento. 1 Acdo. Núm. Exp. 1042/2014 Bis. 1.

Ckd Activos 8 Sociedad Promotora de Inversión de Capital Variable vs. Teresa Remedios Rangel Medina. Especial Hipotecario Civil Debera Estarse. 1 Acdo. Núm. Exp. 1082/2019.

Condominio In Boulevard Condesa vs. Márquez Bastida Víctor Manuel. Ejecutivo Civil Cedula Practicada. 1 Acdo. Núm. Exp. 1492/2024.

Continum Logística Internacional S.A. de C.V. vs. Miguel Zárate Leyva y María Guadalupe Arenas Romero. Vía de Apremio Civil Reservese. 2 Acdos. Núm. Exp. 964/2012.

Cruz Ortiz Rosa vs. Magdaleno Maximino Camacho Cruz y Natividad Adela Hernández Cruz. Ord. Civil Corrección Carátula y Autr. de Mandatario Judicial Codemandada. 1 Acdo. Núm. Exp. 602/2019.

Cxp Logística Bosques S.A. de C.V. y Logística Bosques Sapi de C.V. vs. Impulsora Sahuayo S.A. de C.V. Ord. Mercantil Autorización. 3 Acdos. Núm. Exp. 954/2024.

Espinosa Barajas Edgardo Mauricio vs. Jorge Alberto Paz García y Otra. Controv. Arrend. Inmob. Minuta Sala. 1 Acdo. Núm. Exp. 1592/2012.

Fernández Aguirre Dulce María vs. Asesoría en Limpieza Mister Clean S.A. de C.V. Controversias de Arrendamiento Civil Ratifique Firma. 1 Acdo. Núm. Exp. 1608/2024.

Gómez Esquivel Rafael vs. Casasola Pineda Joaquín. Ord. Civil Prevencio. 1 Acdo. Núm. Exp. 254/2025.

Grendys Konieczna Pawel Kentaro vs. Urbanspace World Sl y Jiménez Antón Rubén y Tena de la Paz Jesús. Ejecutivo Mercantil Una Vez. 2 Acdos. Núm. Exp. 1128/2023.

Gutiérrez Sánchez Saúl Eduardo vs. Jonathan Romero Martínez Yadriana Sabido Hernández. Especial Hipotecario Civil Adjudicación Directa. 1 Acdo. Núm. Exp. 282/2020.

Hernández Anzaldo María Luisa vs. Anzaldo Barrón Miguel. Ord. Civil Prevencio. 1 Acdo. Núm. Exp. 246/2025.

Hernández Garcés Marcela y Hernández Garcés Lidia vs. Garcés Gómez Reynalda y Hernández Rodríguez Marcelo y Director del Registro Público de la Propiedad y de Comercio de la Ciudad de México. Ord. Civil Estese. 2 Acdos. Núm. Exp. 2/2025.

HSBC México, S.A. Institución de Banca Múltiple Grupo Financiero HSBC vs. González Reyes Alfredo. Especial Hipotecario Civil Autorización. 1 Acdo. Núm. Exp. 478/2021.

HSBC México, S.A. Institución de Banca Múltiple, Grupo Financiero HSBC vs. Luis Antonio Peralta Pliego y Araceli Reyes Velázquez. Especial Hipotecario Civil Autorización. 1 Acdo. Núm. Exp. 574/2017.

Instituto de Seguridad y Servicios Sociales de Los Trabajadores del Estado a Través de su Fondo de la Vivienda (Fovissste) vs. Lennyn González Cabrera. Especial Hipotecario Civil Turnar Exhorto. 1 Acdo. Núm. Exp. 392/2021.

Ion Financiera Sociedad Anónima Promotora de Inversión de Capital Variable Sociedad Financiera de Objeto Múltiple Entidad Regulada vs. Rubio Patiño Maricela. Especial Hipotecario Civil Surten por Boletín. 1 Acdo. Núm. Exp. 854/2023.

SOLO CONSULTA
SOLO CONSULTA
SOLO CONSULTA

Marrufo Villanueva Luis Rodrigo vs. Quien O. Quienes Tengan Actualmente la Pos. Física y-o. Tenencia del Departamento Número Pb Uno del Modulo C Pertenenciente Al Edificio Denominado Jacarandas III de la Calle Felipe Carrillo Puerto Número 173 Colonia Popotla Alcaldia Miguel Hidalgo Codigo Postal 11400 Ciudad de México. Actos Prejudiciales Civil Devolución de Documentos. 1 Acdo. Núm. Exp. 1064/2024.

Martínez Castillo Consuelo vs. Gómez Sánchez Pedro y Gómez Sánchez Leonardo y Gómez Sánchez de Rodríguez Dolores y Gómez Sánchez Humberto y Gómez Sánchez de Valderrama Esperanza y Velázquez Gómez Rosa María y Gómez Sánchez Patricio José y Gómez Sánchez de Arechiga Ninfa y Gómez Sánchez de Robinson Gloria. Ord. Civil Nueva Fecha. 2 Acdos. Núm. Exp. 208/2024.

Martínez Guzmán Maritza y Martínez Guzmán Adrián y Martínez Contreras Benito y Guzmán Hernández María Angelina vs. Hdi Seguros S.A. de C.V. y Jet Van Car Rental S.A. de C.V. Ord. Civil Ofrece Pruebs. Demandada. 2 Acdos. Núm. Exp. 1106/2024.

Media Deportes México S de R.L. de C.V. y México Sports Distribution Llc vs. Fuerza Deportiva del Club León S.A. de C.V. Ord. Mercantil Expedientillo. 3 Acdos. Núm. Exp. 138/2025.

Media Deportes México S de R.L. de C.V. y México Sports Distribution Llc vs. Promotora del Club Pachuca S.A. de C.V. Ord. Mercantil Expedientillo. 1 Acdo. Núm. Exp. 136/2025.

Mora Mendoza Roberto su Sucesión vs. Mora Mendoza Josefina. Ord. Civil Apel. Inmediata. 2 Acdos. Núm. Exp. 1524/2024.

Ochoa Atilano Margarita vs. Elvia Valle Román y Otro. Especial Hipotecario Civil Notario Devuleve Documentos. 2 Acdos. Núm. Exp. 328/2009 Bis. 1 Tomo I.

Parra Carrizales Fidel vs. Santiago Gutiérrez Cantú. Esp. Hip. Requerimiento de Pago. 1 Acdo. Núm. Exp. 210/2011.

Pérez y Salas Inmobiliaria S.A. de C.V. vs. Prestalana S.A. de C.V. y Espinosa Rugarcia Amparo. Controversias de Arrendamiento Civil Comparecencia Con Vista. 1 Acdo. Núm. Exp. 512/2024.

Pisos y Tabiques Extruidos Sociedad Anónima de Capital Variable vs. Focus Innovación Material y Producción S.A. de C.V. Juris. Voluntaria Civil Previa Copia y Autorización. 1 Acdo. Núm. Exp. 1728/2024.

Portilla Morales Tiberio vs. Grupo Nacional Provincial Sab. Ord. Mercantil Formulan Alegatos. 2 Acdos. Núm. Exp. 966/2024.

Ramos Rocha Rosa María Anabel vs. Sobrino Franco Alicia y Kubli Orozco Luciano. Ord. Civil Elaboración de Cedula. 1 Acdo. Núm. Exp. 190/2025.

Rodríguez Espinosa Alejandra vs. Marie Christine France Olivier Bourin. Ejecutivo Mercantil Acuse Ssc. 4 Acdos. Núm. Exp. 436/2021.

Sánchez Gómez Julio César vs. Grupo Nacional Provincial Sab. Ord. Civil Exhibe Pliego. 6 Acdos. Núm. Exp. 440/2024.

Sánchez Pérez Maricela y Sánchez Pérez Carlos vs. Arellano Toledo María del Carmen y Gómez Arellano María de Los Ángeles. Controversias de Arrendamiento Civil Manifestaciones de la Parte Codemandada María y Vista Al Ministerio Público. 2 Acdos. Núm. Exp. 1436/2024.

Scotiabank Inverlat S.A. Institución de Banca Múltiple Grupo Financiero Scotiabank Inverlat vs. Granados Díaz Ricardo Axel y Aguilar Urbina Berenice Lizbeth. Especial Hipotecario Civil Autorización. 2 Acdos. Núm. Exp. 1232/2024.

Servicio Tocopari S.A. de C.V. vs. Nava Herrera María Concepción. Ord. Mercantil Se Le Tiene Señalando Nuevo Dom. para Oir y Recibir Notificaciones. 1 Acdo. Núm. Exp. 1748/2024.

Sociedad Hipotecaria Federal S. N. C vs. Gerardo Rojas Rosas. Especial Hipotecario Civil 1 Acdo. Núm. Exp. 986/2010.

Suministros Empresariales Inamyc Sas de C.V. vs. Comercializadora Oaks S.A. de C.V. y Muñiz Sánchez Juan Felipe. Ejecutivo Mercantil No Ha Lugar. 1 Acdo. Núm. Exp. 234/2024.

Tavares Villareal Diana Alejandra vs. Lozano Aguilar Erik. Ord. Civil Requerimiento de Cump. de Convenio. 1 Acdo. Núm. Exp. 1770/2024.

Torres Martínez Miguel vs. Torres Ávila Elpidio Francisco su Sucesión. Ord. Civil Prevencio. 1 Acdo. Núm. Exp. 256/2025.

Velázquez Ramírez Liliana Elizabeth vs. Velázquez Ramírez Joaquín y C Director del Registro Público de la Propiedad y del Comercio de la Ciuda de México. Ord. Civil Ratifique Firma. 1 Acdo. Núm. Exp. 152/2025.

Zaira Ciceño Interiorismo Sas de C.V. vs. El Regazo Guadalupano S.A. de C.V. Ord. Mercantil Exhibe Pliego & Admisión Pruebas. 1 Acdo. Núm. Exp. 692/2024.

Zolondz Zuminz Sara su Sucesión vs. Farfán Herrera Sergio Román y Farfán Herrera Mario Ricardo. Controversias de Arrendamiento Civil Ratificado que Sea. 1 Acdo. Núm. Exp. 1284/2023.

EL SECRETARIO DE ACUERDOS
LIC. GUADALUPE DE SANTIAGO GARCÍA

CUADRAGÉSIMO PRIMERO DE LO CIVIL

SECRETARÍA "A"
ACUERDOS DEL 12 DE MAYO DEL 2025

Aguilar Santander Ana Lourdes y Avelino Herrera Gabriel vs. Vargas Santander Ibeet. Ord. Civil Se Cierra Tomo. 1 Acdo. Núm. Exp. 453/2021.

Alcántara Monroy Aurelia su Sucesión vs. Mendoza Saavedra Braulio Ricardo y Coronel Villada Berenice. Ord. Civil 1 Acdo. Núm. Exp. 1119/2023.

Angulano Flores Leticia vs. Celaya Ibañez Raúl. Controversias de Arrendamiento Civil 1 Acdo. Núm. Exp. 1085/2024.

Autofinanciamiento Mzd, S.A. de C.V. vs. Carrillo López Luis Eduardo y Garduño Santana Martín Adrián. Ejecutivo Cuantía Menor Mercantil 2 Acdos. Núm. Exp. 1541/2024.

Banco Actinver Sociedad Anónima Institución de Banca Múltiple Grupo Financiero Actinver como Fiduciario en el Fideicomiso 1401 vs. Carther Desarrollos y Proyectos Inmobiliarios S.A. de C.V. y Hardsoft Sistems S.A. de C.V. Controversias de Arrendamiento Civil 1 Acdo. Núm. Exp. 725/2021.

Banco Inbursa, S.A. Institución de Banca Múltiple, Grupo Financiero Inbursa vs. Serratos Robles Adolfo y Otra. Especial Hipotecario Civil 1 Acdo. Núm. Exp. 479/2010 Tomo II.

Banco Invex Sa Institución de Banca Múltiple Invex Grupo Financiero Fiduciario en su Carácter de Fiduciario del Fideicomiso Irrevocable de Administración F1052 vs. Rodríguez Lara César David y Beltrán Arredondo Guadalupe. Juris. Voluntaria Civil Rma Puesta Disp. 1 Acdo. Núm. Exp. 665/2023.

Banco Invex Sociedad Anónima Institución de Banca Múltiple Invex Grupo Financiero Fiduciario en su Carácter de Fiduciario en el Fideicomiso Irrevocable de Administración Fuente de Pago y Garantía Identificado Con el Número 1055 vs. Estrada Mendoza Agustín. Vía de Apremio Civil 1 Acdo. Núm. Exp. 1689/2024.

Banco Mercantil del Norte Sa Institución de Banca Múltiple Grupo Financiero Banorte vs. Ramos Ibarra Elsa Olga. Especial Hipotecario Civil Lfvd Amparo. 2 Acdos. en Amparo. Núm. Exp. 787/2023 Juzgado 7° Dto. Civil Cdmx Exp. 578/2024.

Banco Mercantil del Norte Sa Institución de Banca Múltiple Grupo Financiero Banorte vs. Rodríguez Aguirre Mirna y Myrna Rodríguez Aguirre. Especial Hipotecario Civil Lfvd Amparo. 1 Acdo. en Amparo. Núm. Exp. 1017/2024 Juzgado 5° Dto. Civil Cdmx Exp. 134/2025-IV.

Banco Monex Sa Institución de Banca Múltiple Monex Grupo Financiero en su Carácter de Fiduciario del Fideicomiso Empresarial Irrevocable de Administración y Garantía Número F 3443 vs. Trujeque Zornoza Humberto y Gines Pérez María Perla y Trujeque Blanco Humberto Fernando y Zornoza Gutiérrez Paz. Especial Hipotecario Civil 1 Acdo. Núm. Exp. 921/2021.

Banco Santander México Sa Institución de Banca Múltiple Grupo Financiero Santander México vs. Solbe Corporación de Servicios Empresariales S.A. de C.V. y López Núñez Arturo Mariano. Providencias Precautorias Mercantil 1 Acdo. Núm. Exp. 1213/2022.

Banco Santander México Sociedad Anónima Institución de Banca Múltiple Grupo Finsnciero Santander México vs. Galicia Reyes Lindsay. Especial Hipotecario Civil 1 Acdo. Núm. Exp. 173/2021.

Banco Santander México, S.A. Institución de Banca de Banca Múltiple Grupo Financiero Santander México vs. Beguma Médica S. de R. L. de C.V. y Martínez Becerra Karell. Providencias Precautorias Mercantil 1 Acdo. Núm. Exp. 1399/2024.

Barrios Fuentes Edwin Andrey vs. Mena Bravo Gloria Alicia. Ord. Civil Rma Puesta Disp. 1 Acdo. Núm. Exp. 1147/2024.

BBVA Bancomer, S.A. Institución de Banca Múltiple. Grupo Financiero BBVA Bancomer vs. Abastofertas, S.A. de C.V. Ord. Mercantil 1 Acdo. Núm. Exp. 409/2011 Tomo II.

BBVA México, S.A., Institución de Banca Múltiple, Grupo Financiero BBVA México vs. Triplay Tableros de Ecatepec, S.A. de C.V. Vía de Apremio Civil 1 Acdo. Núm. Exp. 125/2025.

SOLO CONSULTA
SOLO CONSULTA
SOLO CONSULTA

Bedolla Soto Rigoberto vs. García López Nanllaly Aricia. Juris. Voluntaria Civil Rma Puesta Disp. 1 Acdo. Núm. Exp. 165/2025.

Canizales Roldán José Luis vs. Rubio Martínez Victoria. Controversias de Arrendamiento Civil 1 Acdo. Núm. Exp. 57/2024.

Capital Fund VIII, Sociedad Promotora de Inversión de Capital Variable. Ord. Civil Lfvd Amparo. 1 Acdo. en Amparo Buscador. Núm. Exp. 8017/2025 Amparo 199/2025.

Cibanco S.A., Institución de Banca Múltiple vs. Tinajero Moreno Sergio y Camacho Moreno de Tinajero María Guadalupe. Especial Hipotecario Civil 1 Acdo. Núm. Exp. 797/2013 Tomo II.

Cobranza Nacional de Carteras, S. de R. L. de C.V. vs. Nava Nava Araceli. Especial Hipotecario Civil Rma Suspensión. 1 Acdo. Núm. Exp. 559/2011 Segundo Tomo.

Cobranza Nacional de Carteras, S. de R. L. de C.V. vs. Nava Nava Araceli. Ord. Civil Rma Amparo. 2 Acdos. en Amparo. Núm. Exp. 559/2011 Amp. 641/2025-VI Juz 7° Dto. Edomex Naucalpan de Juárez.

Colvmna, S.A. de C.V. vs. Fonatur Constructora, S.A. de C.V. Ord. Mercantil 1 Acdo. Núm. Exp. 871/2014 Tomo III.

Constructora de Proyectos Viales de México, S.A. de C.V. y la Península Compañía Constructora, S.A. de C.V. vs. Promotora de Aceros y Habilitados de Resistencia, S. C. de R. L. de C.V. Ord. Mercantil 1 Acdo. Núm. Exp. 291/2021 Tomo II.

Contium Logística Internacional, S.A. de C.V. vs. Quiroz Vargas Humberto y Medina Sánchez María Cristina. Especial Hipotecario Civil 1 Acdo. Núm. Exp. 237/2018.

Corporativo Laudex, S.A. Pi. de C.V. Sofom, E. N. R vs. Martínez Pontones Sebatian. Ord. Civil Expedientillo. 1 Acdo. en Expedientillo. Núm. Exp. 1029/2024 Expedientillo.

Cruz Echeverría Luis Enrique vs. Reyes Trejo Margarito y Director General de Registro Público de la Propiedad y de Comercio de la Ciudad de México. Ord. Civil 1 Acdo. Núm. Exp. 649/2019.

Dessetec Desarrollo de Sistemas, S.A. de C.V. antes Tertius, S.A. Promotora de Inversión de Capital Variable, Sociedad Financiera de Objeto Múltiple. Entidad No Regulada vs. Acosta Sánchez Ricardo. Especial Hipotecario Civil 1 Acdo. Núm. Exp. 321/2019.

Edificio Cogordan Sa vs. Rodríguez Ogarrio Rubén y Rodríguez García Rubén. Controversias de Arrendamiento Civil Devolución de la Sala. 1 Acdo. Núm. Exp. 1643/2024.

Escalante Preza Manuel Orlando vs. Martínez Velázquez Ernesto. Proced. Convencional Mercantil Civil 1 Acdo. Núm. Exp. 721/2017.

Estrada Franco Pablo y Flores Palomar Lucía vs. Península de Yucatan 18000 S.A. de C.V. y Cherem Betech Daniel. Ord. Civil 1 Acdo. Núm. Exp. 723/2023.

Factoraje Afirme, Sociedad Anónima de Capital Variable, Sociedad Financiera de Objeto Múltiple, Entidad Regulada, Afirme Grupo Financiero vs. Magro Ibáñez José Enrique. Especial Hipotecario Civil Ampliación de Agravios. 2 Acdos. Núm. Exp. 423/2007 Tercer Tomo.

Fernández Noriega S.C. vs. Gamborino Huerta Armando y Gamborino San Martín Armando Alberto y Quien También Suele Llamarse Armando Gamborino San Martín. Juris. Voluntaria Civil 1 Acdo. Núm. Exp. 197/2025.

Financiera Cualli, S.A. P. I. de C.V., Sofom, E. N. R vs. Cortina González Paz Joaquín y Cortina Felgueres Andrés y Cortina Felgueres Joaquín y Cortina Felgueres Santiago. Vía de Apremio Civil Lfvd Amparo. 1 Acdo. en Amparo. Núm. Exp. 425/2024 Juzgado 9° Dto. Cdmx Amp. 47/2025-II.

Galicia Torres Marco Antonio y Galicia Torres Carmen vs. Inmobiliaria Joma S.A. de C.V. Ord. Civil 1 Acdo. Núm. Exp. 231/2025.

García González Jorge Andrés antes HSBC México, S.A. Institución de Banca Múltiple, Grupo Financiero HSBC vs. Sigifredo Sánchez Fragoso y Angélica Bermúdez Cadena. Especial Hipotecario Civil 1 Acdo. Núm. Exp. 1393/2019 Tomo II.

González Lechuga Iván vs. Méndez Ponce Luis y Vega Rodríguez María de Jesús. Ord. Civil 1 Acdo. Núm. Exp. 259/2025.

Hernández Aguilera Ana Belén vs. Grupo Mexicano de Seguros S.A. de C.V. Ord. Civil 3 Acdos. Núm. Exp. 797/2023 Tomo II.

Hernández Gómez Ulises y Hernández Arguelles Epifanio y Gómez Salas Adela vs. Grupo Mexicano de Seguros S.A. de C.V. Ord. Civil 1 Acdo. Núm. Exp. 813/2024 Tomo II.

HSBC México Sociedad Anónima Institución de Banca Múltiple Grupo Financiero HSBC División Fiduciaria como Fiduciario del Fideicomiso Irrevocable de Administración F262757 vs. Pérez Morales Cristóbal. Vía de Apremio Civil 1 Acdo. Núm. Exp. 1105/2024.

Instituto de Seguridad y Servicios Sociales de Los Trabajadores del Estado a Través de su Fondo de Vivienda (Fovissste) vs. Rodríguez Delgadillo Esaú Abel. Especial Hipotecario Civil 1 Acdo. Núm. Exp. 1233/2019.

Jaramillo García Isura Guadalupe vs. Varona Enríquez Jorge y General de Seguros Sab. Ord. Civil 2 Acdos. Núm. Exp. 135/2025.

Jaramillo Martínez Juan Carlos vs. Hernández Bauer León Alberto. Esp. Hip. 2 Acdos. Núm. Exp. 137/2007.

Maciel Silva Kevin Eduardo vs. Autotransportes Monte de Las Cruces S C L y Qualitas Compañía de Seguros S.A. de C.V. y Bkt Bicipublica S.A. de C.V. y Grupo Nacional Provincial Sab de C.V. Ord. Civil Rma Puesta Disp. 1 Acdo. Núm. Exp. 29/2025.

María Liliana Camacho Fernández vs. Amparo Buscador 751/2023. Inmat. Judicial Civil Rma Amparo. 1 Acdo. en Amparo. Núm. Exp. 8015/2023 751/2023 Juz 15° de Distrito en Materias Admin Civil Trab Jalisco Ahora Juzg. 15 Dist Amp. 493/2024-V.

Mexarrend, S.A. P. I. de C.V. vs. Corporativo Oncologia, Radioterapia y Radiocirugia, S.A. de C.V. y Martell Guerrero Jesús Ramón y Santana García María Guadalupe. Ejecutivo Mercantil 1 Acdo. Núm. Exp. 177/2022 Tomo II.

Mexarrend, S.A. P. I. de C.V. vs. Logística Multinivel, S.A. de C.V. y Heredia Escorza Juan Gilberto y Evadista Pérez Sara Lilia. Vía de Apremio Civil Rma. 1 Acdo. Núm. Exp. 237/2023.

Morales Alcántara Margarita y Morales Alcántara Brenda vs. Inmobiliaria Pachuca S.A. de C.V. y Jiménez González Guadalupe y C Juez Décimo Cuarto Civil del Tribunal Superios de Justicia de la Ciudad de México de Nombre Francisco René Ramírez Rodríguez y C Actuario Adscrito a la Secretaría "A" del Juzgado Décimo Cuarto Civil del Tribunal Superior de Justicia de la Ciudad de México de Nombre Esteban Rodríguez Franco. Ord. Civil Jmvv. 1 Acdo. Núm. Exp. 525/2022 Tomo II.

Novoa Gómez María Katherina vs. Carrasco Arena Jorge. Ejecutivo Mercantil 1 Acdo. Núm. Exp. 421/2019 Tomo II.

Olguín Lojero Fernando vs. Sosa Muñoz Roberto También Conocido como Sosa Muñoz Roberto Isaac y Pineda Fernández María Teresa. Vía de Apremio Civil Expedientillo. 1 Acdo. Núm. Exp. 199/2015.

Pérez Zapata Daniel Gabriel vs. C. Directora del Registro Público de la Propiedad y el Comercio de la Ciudad de México y López Espinoza Marino. Ord. Civil Caducidad. 1 Acdo. Núm. Exp. 327/2020.

Promotora de Hoteles S.A. de C.V. y Banco Nacional de México Sa Integrante del Grupo Financiero Banamex vs. Fernández Ledezma María Olga y Quien Suele Utilizar Indistintamente su Nombre de Casada como María Olga Fernández Ledezma de Arredondo. Ord. Mercantil Concluido. 1 Acdo. Núm. Exp. 165/2024.

Qualitas Compañía de Seguros S.A. de C.V. vs. Red de Carreteras de Occidente S de R.L. de C.V. Ord. Civil 1 Acdo. Núm. Exp. 829/2023.

Ramírez Galindo Jorge vs. Rosas Galán Zoe Selene y Ramírez Galindo Rosa María y Rivera Ramírez Armando Fidel y Rivera Ramírez Jorge Antonio y Rivera Ramírez Alberto. Ord. Civil 1 Acdo. Núm. Exp. 1205/2023.

Reyes Velázquez Aremi Monserrat vs. Jiménez Medrano Edith. Ejecutivo Mercantil Secc. de Ejec. 1 Acdo. Núm. Exp. 1361/2022.

Rico Ramírez Evangelina vs. García Costinica Jesús. Controversias de Arrendamiento Civil 1 Acdo. Núm. Exp. 1161/2023.

Rincón Gálvez Jorge vs. Rincón Gálvez Alejandra. Ord. Civil Rma. 1 Acdo. Núm. Exp. 543/2024.

Rodríguez Domínguez Leopoldo Fabio vs. Lance Cristhopher Bruhn. Controversias de Arrendamiento Civil Lfvd Amparo. 1 Acdo. en Amparo. Núm. Exp. 1245/2024 D. C. 511/2024 6° Trib Col Civil Cdmx.

Rodríguez Ortega Kriss Jonathan vs. Sánchez Montoya Marcial y Registro Público de la Propiedad y del Comercio de la Ciudad de México. Ord. Civil 1 Acdo. Núm. Exp. 163/2025.

Ruíz Menchaca Alejandra Laura vs. Olmedo Medina Patricia. Especial Hipotecario Civil Concluido. 1 Acdo. Núm. Exp. 237/2021.

Sánchez Gordillo María Cristina vs. Hernández Villegas Jesús y Rodríguez Villegas Ricardo y Ríos Bárcenas Placido y Flores Santos y Rodríguez Ibarra Otóniel Jacinto. Ord. Civil 1 Acdo. Núm. Exp. 119/2025.

Sánchez Juárez Luis Eduardo vs. Grupo Mexicano de Seguros S.A. de C.V. Ord. Civil 2 Acdos. Núm. Exp. 893/2024 Tomo II.

SOLO CONSULTA
SOLO CONSULTA
SOLO CONSULTA

Santander Vivienda, Sociedad Anónima de Capital Variable, Sociedad Financiera de Objeto Múltiple, Entidad Regulada, Grupo Financiero Santander México vs. Salmerón Flores Jorge Alfredo y Lee García Ángela. Especial Hipotecario Civil Expedientillo. 1 Acdo. Núm. Exp. 19/2020.

Schoenfeld Negrin Renee y Schoenfeld Negrin José y Schoenfeld Negrin Victoria vs. Ortiz Ramírez Adriana Fabiola y Román Javier Ruth y También Conocida como Jesús Ruth Román Javier. Controversias de Arrendamiento Civil 1 Acdo. Núm. Exp. 65/2025 Tomo II.

Secreto. Ejecutivo Mercantil 1 Acdo. Núm. Exp. 1341/2023.

Secreto. Ejecutivo Mercantil 2 Acdos. Núm. Exp. 161/2024.

Secreto. Ejecutivo Mercantil 1 Acdo. Núm. Exp. 589/2024.

Secreto. Ejecutivo Mercantil 1 Acdo. Núm. Exp. 653/2021.

Sistema Único de Autofinanciamiento, S.A. de C.V. vs. Ortiz Gutiérrez Andrés Antonio. Ejecutivo Cuantía Menor Mercantil Lfvd Amparo. 1 Acdo. en Amparo. Núm. Exp. 1509/2024 Amp. 381/2025-I Juz. 8° Dto. Civil Cdmx.

Solís Sandoval Dora Isela vs. Solís Saba Pedro. Ejecutivo Mercantil 1 Acdo. Núm. Exp. 75/2025.

Terán Jiménez David Iván Javier vs. Mejía Tobon Ofelia y Rojas Solís Ángel. Ejecutivo Mercantil 1 Acdo. Núm. Exp. 1305/2018 Tomo II.

Tiberio Cabrera Rioscovian vs. Muñoz López Dipmna Carmina. Especial Hipotecario Civil Rma Amparo. 2 Acdos. en Amparo. Núm. Exp. 881/1999 Juzgado 8° Dto. Cancún Exp. 191/2024 -LI-A.

Villanueva Pérez Felipe vs. Solano Gutiérrez Jimmy y Otros. Ord. Mercantil Rma. 2 Acdos. Núm. Exp. 245/2003 Tomo III.

Yave Smart Lending Spv Sapi de C.V. Sofom Enr vs. Camargo Gómez Carlos Arturo y Bassi González Ornella Adriana. Especial Hipotecario Civil 1 Acdo. Núm. Exp. 769/2024.

Zarza Palma Bernardo vs. Alcalá Nápoles Arturo Ubaldo y Camarillo Herrera Cinthya Leticia. Especial Hipotecario Civil 1 Acdo. Núm. Exp. 87/2022 Tomo II.

De la Fuente de Ohiggins María de Jesús vs. Adolfo Mexiac y Otro. Ord. Civ. Rma. 1 Acdo. Núm. Exp. 297/1996.

AUDIENCIA

Mabucapa I, S. de R. L. de C.V. hoy su Cesionaria Vadox, Sociedad por Acciones Simplificadas vs. Chávez Godínez Víctor Eduardo. Aud. No Preparada Especial Hipotecario Civil. 1 Audiencia. Núm. Exp. 1351/2019 Tomo II.

SENTENCIA DEFINITIVAS DEL 12 DE MAYO DEL 2025

Vázquez Rodríguez Felipa y Rodríguez Flores María Teresa vs. Vázquez Jacinto Mónica Rocío y Martínez Toribio Armando Anastacio Vicente. Ord. Civil Sent. Def. Jmw 1 Núm. Exp. 647/2024

SENTENCIA INTERLOCUTORIA

Préstamos Expeditos S.A. de C.V. Sofom Enr y Administradora de Inmuebles Samir S.A. de C.V. Sofom Enr vs. Hernández Flores Enrique Federico y Juan Morales Elizabeth. Vía de Apremio Civil Sent. Interl. Dum 1 Núm. Exp. 293/2023

EL SECRETARIO DE ACUERDOS
LIC. DANIEL QUEZADA GUZMÁN

SECRETARÍA "B"
ACUERDOS DEL 12 DE MAYO DEL 2025

Banco Mercantil del Norte Sa Institución de Banca Múltiple Grupo Financiero Banorte vs. Torres Aguilar Ulises. Especial Hipotecario Civil Lgs. 1 Acdo. Núm. Exp. 330/2021.

BBVA Bancomer S.A. Institución de Banca Múltiple Grupo Financiero BBVA Bancomer vs. Gutiérrez Flores Marcelo. Especial Hipotecario Civil Sgf. 1 Acdo. Núm. Exp. 624/2014 Tomo II.

Cal Apsco, S.A. vs. Best Ibarra Mauricio. Ejec. Merc. Sgf Expedientillo. 1 Acdo. Núm. Exp. 1104/2011.

Carranza Miralles Héctor Federico vs. Contrers Reyes Agapito su Sucesión. Ord. Civil Sgf. 1 Acdo. Núm. Exp. 724/2024.

Carrizosa Martínez Biviano Rafael vs. González Lomelí Maribel. Ord. Civil Lgs. 1 Acdo. Núm. Exp. 508/2020 Tomo II.

Ce-Calpulli Resolución de Cartera, Sociedad de Responsabilidad Limitada de Capital Variable hoy su Cesionaria Recuperfin Comercial, S. de R. L. de C.V. vs. José Manuel Rodríguez Osnaya y-o. Especial Hipotecario Civil Lgs. 1 Acdo. Núm. Exp. 280/2000 Tomo II.

Ci Banco, S.A., Institución de Banca Múltiple, Actuando en su Carácter de Fiduciaria en el Fidiecomiso Número F/00102 vs. Hugo Sánchez Castillo. Especial Hipotecario Civil Sgf. 1 Acdo. Núm. Exp. 1294/2018 Tomo II.

Cibanco, S.A., Institución de Banca Múltiple en su Carácter de Fiduciaria en el Fideicomiso F/00102 vs. Díaz Sánchez Jorge. Especial Hipotecario Civil Lgs. 1 Acdo. Núm. Exp. 876/2015.

Condominio Ubicado en la Calle Uxmal 296 vs. Romero Sastre Elizabeth. Ejecutivo Civil 1 Acdo. Núm. Exp. 420/2024.

García Aguirre Erick Alonso vs. Lorena Alicia Barbosa Flores. Ord. Civil Sgf. 1 Acdo. Núm. Exp. 1268/2018.

González Macías Jorge vs. Víctor Hugo Chávez Santillán. Ord. Civ. 1 Acdo. Núm. Exp. 476/2004.

Hernández Cruz José y Andrés Peralta Felipe vs. Seguros Inbursa Sa Grupo Financiero Inbursa. Ord. Civil Sgf. 1 Acdo. Núm. Exp. 164/2024 Tomo II.

HSBC México, S.A. Institución de Banca Múltiple, Grupo Financiero HSBC División Fiduciaria en su Carácter de Fiduciaria en su Carácter de Fiduciario en el Fideicomiso Número F/234036 vs. Peraza Gamboa Martha Judith y Montaño Betancourt Lucio. Especial Hipotecario Civil Lgs. 1 Acdo. Núm. Exp. 380/2016 Tomo II.

Ingram Micro México, S.A. de C.V. vs. Pc Cheap, S.A. de C.V., Hernández Rivera Enrique y Rivera Correa Judith. Ejecutivo Mercantil 1 Acdo. Núm. Exp. 218/2018 Tomo II.

Instituto de Seguridad y Servicios Sociales de Los Trabajadores del Estado a Través de su Fondo de la Vivienda Fovissste vs. Hernández Huerta Juan Daniel. Especial Hipotecario Civil Sgf. 1 Acdo. Núm. Exp. 1094/2024.

Inversiones Firpo Sociedad Anónima de Capital Variable vs. Martell Fragoso Cruz y Amalia Ríos. Especial Hipotecario Civil 1 Acdo. Núm. Exp. 144/2013 Tomo II.

Ion Financiera Sociedad Anónima Promotora de Inversión de Capital Variable Sociedad Financiera de Objeto Múltiple Entidad Regulada vs. Mejía Andrade José Miguel. Especial Hipotecario Civil Lgs. 1 Acdo. Núm. Exp. 1198/2023.

Jiménez Cámara Jesús Ignacio vs. Jiménez Onzueta Luz María. Ord. Civil 1 Acdo. Núm. Exp. 256/2025.

Junquera Suárez Ernestina Guadalupe su Sucesión y Junquera Suárez Josefina Inés Guadalupe su Sucesión vs. Junquera Gómez Ilse Rosaura. Ord. Civil Lgs. 2 Acdos. Núm. Exp. 532/2024.

López Rojas Patricia Josefina su Sucesión vs. Mendoza Saldaña Mateo y Garaicoechea Irigoyen Juan Ignacio. Ord. Civil Lgs. 1 Acdo. Núm. Exp. 274/2024.

Martínez López Arturo Betohoven vs. Flores Quiroz Jorge. Ord. Civil Lgs. 1 Acdo. Núm. Exp. 612/2024.

Ortiz Bolaños Miguel y Pérez Espinoza Keila y Robles Robledo Miguel y Cruz López Cristina Yocet y Cruz Sosa Yanett y Ortiz Pérez Jéssica Michelle vs. Transportes Castores de Baja California S.A. de C.V. y Grupo Nacional Provincial Sab. Ord. Civil Lgs. 2 Acdos. Núm. Exp. 384/2024 Tomo II.

Pérez Peraza Heriberto y Márquez Bustillos Reynalda vs. Seguros Inbursa Sa Grupo Financiero Inbursa. Ord. Civil 1 Acdo. Núm. Exp. 2/2025.

Ponce Mirón José Roberto Ascención vs. Seguros Banorte S.A. de C.V. Grupo Financiero Banorte. Ord. Civil 1 Acdo. Núm. Exp. 12/2025.

Rangel Bojorges Mendoza Arturo. Juris. Voluntaria Civil 1 Acdo. Núm. Exp. 214/2025.

Rodríguez Gómez Ángel Rafael vs. Alarcón Rivas María de la Luz. Ord. Civil 1 Acdo. Núm. Exp. 230/2025.

Rodulfo Freyre Juan Carlos vs. Freyre de Hernández María del Carmen También Conocida como María del Carmen Freyre Fuentes y/o María del Carmen Elisa Freyre Fuentes. Ord. Civil Lgs. 1 Acdo. Núm. Exp. 270/2015.

Sánchez Reyes Raúl y Martínez Ledezma Patricia y Sánchez Martínez Roxana vs. Grupo Mexicano de Seguros S.A. de C.V. vs. Cfe Distribución. Ord. Civil Lgs. 3 Acdos. Núm. Exp. 1252/2023 Tomo III.

Sea Servicios Especializados de Asistencia S. de R. L. de C.V. vs. Chacalo Cohen José y Gloria Ríos Humberto Jesús y Shabot Zonana Marcos y Shabot Zonana Esther y Shabot Zonana Alfredo y Shabot Zonana Abraham y Shabot Zonana Antonio y Shabot Zonana Moisés y Agmon Betech Moisés Amin y Chacalo Husni Simón vs. Banco Ve por Más, Sociedad Anónima, Institución de Banca Múltiple, Grupo Financiero Ve por Más, como Fiduciaria del

SOLO CONSULTA
SOLO CONSULTA
SOLO CONSULTA

Fideicomiso de Administración Denominado como Banco Ve por Más, S.A., Fideicomiso 495. Controversias de Arrendamiento Civil Sgf. 1 Acdo. Núm. Exp. 192/2022 Tomo IV.

Sosa Cordero María Luisa vs. Domínguez Vázquez Eduardo. Medios Preparatorios Civil Lgs. 1 Acdo. Núm. Exp. 174/2025.

Sotomayor Fierro José Luis y Nieblas Durán Beatriz vs. Seguros Banorte S.A. de C.V. Grupo Financiero Banorte. Ord. Civil 3 Acdos. Núm. Exp. 642/2024.

Tonis Rodríguez Juan su Sucesión vs. María Eugenia Alva Álvarez. Ord. Civil 1 Acdo. Núm. Exp. 1370/2019 Tomo III.

Torres Mancilla Raúl Armando vs. Nieto Quiroz Rubén y Sánchez Martínez Lucía y Mondragón Jiménez Leticia y Martínez Vega Edmundo Jesús y Rivera Pérez Virginia y Vázquez García Amalia y Jiménez Porfirio Fernanda Patricia y Lozada Godínez Kevin Uriel y González Quinto Graciela Betzabe y Nava Mondragón Karla y Herrera Vázquez Yaraith Marlene y Martínez Rivera Keiri O. Keiry Cinthya y Hernández Sánchez María Luisa y Pérez Arias Ángela y Sindicato Único de Trabajadores Docentes Conalep Sutdconalep y Nicolás González Carlos Fidencio y Raúl Castillo Medina y Medina Castillo Raúl y Vázquez Granados Martín Emmanuel y García Martínez Leónides y Gómez García María del Carmen y Escalante Medina Gustavo Eduardo y Tabla Reyes Rafael y Serrano Moreno Ana Laura y Sánchez Gama María Guadalupe y Sinuhe Arturo Piedragil Ortiz y Piedra Gil Ortiz Sinuhe Arturo y Colegio Nacional de Educación Profesional Técnica Conalep. Ord. Civil Sgf. 1 Acdo. Núm. Exp. 20/2025.

Trijensa S.C. vs. Nava Herrera Juana Araceli. Controversias de Arrendamiento Civil Secc. de Ejecución. 1 Acdo. Núm. Exp. 1072/2024.

Tu Casa Express S.A. de C.V. vs. González Chávez Baltazar y González Chávez Natalia. Especial Hipotecario Civil Lgs. 1 Acdo. Núm. Exp. 572/2021.

Unifin Financiera, Sociedad Anónima de Capital Variable, Sociedad Financiera de Objeto Múltiple, Entidad No Regulada vs. Metplas Ambiental, S.A. de C.V., Villa Ríos Cecilia, Plascencia Nava Louis Jareth y Villa Márquez Soraya. Ord. Mercantil Lgs. 1 Acdo. Núm. Exp. 878/2018 Tomo II.

Urrieta Reyes Anabel vs. Martínez Reyes Adriana Gabriela. Ord. Civil Lgs. 1 Acdo. Núm. Exp. 598/2020.

Villalobos Villalpando Fidel vs. Rodríguez Alfredo y Velázquez Rodríguez José Trinidad. Ord. Civil 1 Acdo. Núm. Exp. 836/2021.

Xiemar Zarazua López y Gómez Puig Norma vs. Inmobiliaria Jajabe, S.A. de C.V. y Muciño García Javier. Vía de Apremio Civil Apelación. 1 Acdo. Núm. Exp. 178/2020 Tomo II.

AUDIENCIA

Castañeda Mejía José su Sucesión vs. Credix Gs, Sociedad Anónima de Capital Variable, Sociedad Financiera de Objeto Múltiple, Entidad No Regulada, Sae Aud. de Ley Ord. Civil. 1 Audiencia. Núm. Exp. 1286/2024.

EL SECRETARIO DE ACUERDOS
LIC. GILBERTO EDMUNDO OVANDO CAMACHO

CUADRAGÉSIMO SEGUNDO DE LO CIVIL

SECRETARÍA "A"
ACUERDOS DEL 12 DE MAYO DEL 2025

Aguilar Ituarte Fernando vs. Cuevas Ortega Jacqueline. Ord. Civil 1 Acdo. Núm. Exp. 785/2024.

Aguirre Macías Estela vs. Espinoza Cruz María. Ord. Civil 1 Acdo. Núm. Exp. 213/2025.

Amparo 99/2025 Promovio por Javier Pérez López. Ord. Civil Cuad. de Amparo. 2 Acdos. en Amparo. Núm. Exp. 99/2025.

Amparo 85/2025 Promov. por Club Deportivo Guadalajara, Sociedad Anónima de Capital Variable. Ord. Civil Cuad. de Amparo. 2 Acdos. en Amparo. Núm. Exp. 85/2025.

Asesores Automotrices Asociados S.A. de C.V. vs. Muñoz Valencia Martín Santos. Ejecutivo Mercantil Cuad. de Amparo. 1 Acdo. en Amparo. Núm. Exp. 347/2020 Bis. 3 Cuad. de Amp. Número 11/25 Promov. por Teresaorozco Mota.

Banco Inbursa, S.A. Inst. de Bca. Múlt. Gpo. Finan. Inbursa vs. Industria de Tanques Alansa, S.A. de C.V. Ejec. Merc. 4 Acdos. Núm. Exp. 903/2009.

Banco Mercantil del Norte, S.A. Institución de Banca Múltiple, Grupo Financiero Banorte vs. Israel Soriano Carrillo. Especial Hipotecario Civil 1 Acdo. Núm. Exp. 1295/2018.

Banco Mercantil del Norte, S.A., Institución de Banca Múltiple, Grupo Financiero Banorte vs. Grupo Orinla, S.A. de C.V. y Puerta Lamadrid Jesús Juan y Víctor Miranda Osvaldo. Providencias Precautorias Civil 2 Acdos. Núm. Exp. 1919/2024.

Banco Santander México Sa Institución de Banca Múltiple Grupo Financiero Santander México vs. Villalobos Condey Luis Armando. Especial Hipotecario Civil 1 Acdo. Núm. Exp. 415/2023.

Banco Santander México, S.A., Institución de Banca Múltiple, Grupo Financiero Santander México vs. Flores Guerrero Brenda y García Valencia Everardo. Especial Hipotecario Civil 1 Acdo. Núm. Exp. 387/2019.

Banco Santander México, Sa, Institución de Banca Múltiple, Grupo Financiero Santander México vs. Arias Trueba Sonia María. Especial Hipotecario Civil 1 Acdo. Núm. Exp. 1163/2022.

Bufete Vega S.A. de C.V. vs. Euromoda de Calzado S.A. de C.V., Poyastro Rubén José y Pineda del Toro Rosa Eugenia. Ejecutivo Cuantía Menor Mercantil 1 Acdo. Núm. Exp. 1285/2024 Segundo Tomo.

Cano Chávez Guillermo vs. Ortega González Arturo. Ord. Civil 1 Acdo. Núm. Exp. 1163/2024.

Carvajal Moreno Magdalena vs. Vecinos del Pueblo de San Andrés Totoltepec. Ord. Civ. 1 Acdo. Núm. Exp. 1931/1981.

Cobos Nava Álvaro vs. Acosta Hinojosa Verónica. Ejecutivo Mercantil 1 Acdo. Núm. Exp. 951/2016.

Domínguez Zamudio María de Las Mercedes vs. Aguirre Chávez Beatriz y González Aguirre María Lourdes. Controversias de Arrendamiento Civil 1 Acdo. Núm. Exp. 455/2014.

Estrada Rangel Ernestina su Sucesión vs. Estrada Rangel José y Estrada Ortiz Claudia y Estrada Ortiz Samantha y Ortiz Galván Guadalupe. Medios Preparatorios Civil 2 Acdos. en Amparo. Núm. Exp. 41/2025 Bis. 1 Cuad. de Amp. Número 420/2025-V, Promov. por Jesús Estrada Ortiz.

Fernández Villegas Jorge vs. Baca Sevilla Dora María Teresa su Sucesión y Teresa Baca Sevilla También Conocida como Dora María Teresa Baca y Sevilla y Ubando Covarrubias José Pablo Luis su Sucesión y Luis Ubando Covarrubias y Archundia Ubando María Raquel su Sucesión y Raquel Archundia Ubanco. Ord. Civil 1 Acdo. Núm. Exp. 1143/2024.

Finactiv S.A. de C.V. Sofom E. N, R vs. Camacho Mejía José Eduardo y Otros. Ord. Civil 1 Acdo. en Expedientillo. Núm. Exp. 1033/2024.

Flores Mondragón Luis Eduardo vs. Huerta Chang Carlos Hernando. Ord. Civil 1 Acdo. Núm. Exp. 1835/2024.

Heredia Hernández Lucio David vs. Grupo Americano de Nuevos Negocios, S.A. de C.V. y Alvarado Hernández Alejandro Ernesto y Maldonado Martínez América. Ejecutivo Mercantil 3 Acdos. Núm. Exp. 555/2015 Bis. 1 Cuarto Tomo.

HSBC México S.A., Institución de Banca Múltiple, Grupo Financiero HSBC División Fiduciaria en su Carácter de Fiduciario en el Fideicomiso No. F 234036 vs. Galán López Jesús. Vía de Apremio Civil 1 Acdo. Núm. Exp. 161/2025.

HSBC México, S.A., Institución de Banca Múltiple, Grupo Financiero HSBC División Fiduciaria en su Carácter de Fiduciario del Fideicomiso Irrevocable Identificado Con el Número F/253936 vs. Robles Luevano Juan José y González Aceves Martha Alejandrina. Especial Hipotecario Civil 1 Acdo. Núm. Exp. 379/2018.

Industrias Michelin, S.A. de C.V. vs. Llantas Royal de Tabasco, S.A. de C.V. ; Quevedo Contreras María del Carmen; También Conocida como María del Carmen Quevedo de Álvarez; Álvarez Quevedo Héctor y Álvarez Quevedo Alejandra. Especial Hipotecario Civil 1 Acdo. Núm. Exp. 1269/2019 Tercer Tomo.

Inmobiliaria Lasar Sa vs. Beer Planet S.A. de C.V. y Balseca Zurita Arturo y un Gallo Con Huevos S.A. de C.V. y Ay Nanita S.A. de C.V. Controversias de Arrendamiento Civil 1 Acdo. Núm. Exp. 1055/2024.

Jiménez Arévalo David Atonaltzin vs. Supremo Gobierno de la Nación y C Director del Registro Público de la Propiedad y de Comercio de la Ciudad México. Ord. Civil 1 Acdo. Núm. Exp. 215/2024.

López Villanueva Jocelyn Estela vs. Quintana Infante Estela su Sucesión, Villanueva Quintana Vianka, C. Director del Registro Publivco de la Propiedad y del Comercio de la Ciudad de México. Estela su Sucesión. Ord. Civil Rebeldia Agravios. 1 Acdo. Núm. Exp. 535/2022.

Magdaleno Soto Javier y También Conocido como Javier Magdaleno vs. Magdaleno Ayala Rafael Otilio y Magdaleno Ayala Javier Ulises y y de Quien O. Quienes Esten Habitando y Ocupando el Inmueble. Ord. Civil 1 Acdo. Núm. Exp. 257/2025.

SOLO CONSULTA
SOLO CONSULTA
SOLO CONSULTA

Mapfre Fianzas, S.A. Especial de Fianzas Mercantil 1 Acdo. Núm. Exp. 189/2025.
Martínez Bernal Juan vs. Arredondo Ojeda Rubén. Ord. Civil 1 Acdo. Núm. Exp. 1269/1993 Segundo Tomo.
Mendoza Rodríguez María del Carmen vs. Sánchez Díaz Laura y Sánchez Díaz María Guadalupe y Sánchez Díaz José Felipe y Sánchez Díaz Alma Delia y Sánchez Cortés Felipe. Ord. Civil 1 Acdo. en Expedientillo. Núm. Exp. 1877/2024.
Minero Salinas José Ignacio Renato y García García Elizabeth Abigail vs. Neyra Ortiz Armando y Sánchez González Jacinta Yasmín. Ord. Civil 1 Acdo. Núm. Exp. 99/2025.
Moleculas Finas de México, S.A. de C.V. vs. Berman Laboratorios, S.A. de C.V. Ord. Mercantil 1 Acdo. en Expedientillo. Núm. Exp. 487/2016.
Nafta del Sureste S.C. vs. Autotransportes de Carga Cym S.A. de C.V. Vía de Apremio Civil 1 Acdo. Núm. Exp. 1201/2023.
Nieto Chávez Aldo vs. Casado Capitine Rudy y a Tutto Va S.A. de C.V. y Granluca S.A. de C.V. y Poca Madre S.A. de C.V. y Lic. Adda Esther Ortega Quijano Notaria Pública Número 17 del Estado de Campeche. Ord. Civil 1 Acdo. Núm. Exp. 1099/2024.
Olivares Toledo Teodoro y Velasco Ramírez Inés vs. Ávila Rosas Lidia y Olivares Ávila Mónica. Ord. Civil 2 Acdos. Núm. Exp. 147/2025.
Olvera Yarza Francisco Alberto vs. Rosenstein Domínguez Roberto Jaime. Ord. Civil 1 Acdo. Núm. Exp. 247/2025.
Oviedo García Mario José Trinidad vs. Nueva Elektra del Milenio S.A. de C.V. y Inmuebles Ardoma S.A. de C.V. Controversias de Arrendamiento Civil Apel. Preventiva. 1 Acdo. Núm. Exp. 751/2022.
Pedro Emilio Gutiérrez Cuéllar Carrasco antes Avimentos, S.A. de C.V. vs. Emaus Ramírez Martínez y Otro. Esp. Hip. 1 Acdo. Núm. Exp. 39/2005.
Pits Lubricación y Afinaciones S.A. de C.V. vs. Cuéllar Martínez Olivia. Ord. Civil 1 Acdo. Núm. Exp. 831/2024.
Proyectos Adamantine S.A. de C.V. Sociedad Financiera de Objeto Múltiple, Entidad No Regulada vs. Neri Guzmán David y Otra. Especial Hipotecario Civil Cuad. de Amparo. 1 Acdo. en Amparo. Núm. Exp. 1471/2009 Bis. 1 Cuad. de Amp. Número 254/2025-IV Promov. por Homest Consultores Patrimoniales, S.A. de C.V.
Ramírez Gutiérrez Irene su Sucesión vs. Chávez Ramírez Graciela y Chávez Ramírez Antonio Martín. Ord. Civil 1 Acdo. Núm. Exp. 1133/2023.
Ramos Regalado Roberto su Sucesión vs. Ramos Jain Ismael. Juris. Voluntaria Civil 1 Acdo. Núm. Exp. 203/2025.
Rodríguez Chamorro Alba Patricia vs. Álvarez Fidencio Mendiola. Especial Hipotecario Civil 1 Acdo. Núm. Exp. 725/2020.
Rosas Terán Luz María vs. N Úrsula. Ord. Civil 1 Acdo. Núm. Exp. 913/2024.
Sánchez de Diego Juan José vs. Petróleos Mexicanos Organismo Descentralizado del Gobierno Federal. Especial Hipotecario Civil 1 Acdo. Núm. Exp. 485/2024.
Scotiabank Inverlat, S.A., Institución de Banca Múltiple, Grupo Financiero Scotiabank Inverlat vs. Cruz Bazán Óscar y Cruz Escobar Armando. Ejecutivo Mercantil 1 Acdo. Núm. Exp. 389/2016.
Sistema Único de Autofinanciemiento S.A. de C.V. vs. Flores Cruz Carlos Noé. Ejecutivo Mercantil 2 Acdos. Núm. Exp. 569/2023.
Sociedad Hipotecaria Federal S.N.C., Institución de Banca de Desarrollo vs. Griselda Lozano Castillo. Especial Hipotecario Civil 1 Acdo. en Expedientillo. Núm. Exp. 619/2007.
Sociedad Hipotecaria Federal, Sociedad Nacional de Crédito, Institución de Banca de Desarrollo en su Carácter de Fiduciario Sustituto del Fondo de Operación y Financiamiento Bancario a la Vivienda vs. León Vega Rafael Antonio y Érika Alejandra Sánchez López de León. Especial Hipotecario Civil 1 Acdo. Núm. Exp. 1261/2018.
The American British Cowdray Medical Center I. A. P vs. Ladizinsky Mochon Hanna. Ord. Civil 1 Acdo. Núm. Exp. 341/2024.
Ursua Domínguez Leticia vs. Mora González Felipe y Director del Registro Público de la Propiedad y del Comercio del Distrito Federal. Ord. Civil 1 Acdo. Núm. Exp. 109/2025.
Vargas Padrón Pedro Getulio vs. Bansi Sa Ibm Departamento Fiduciario. Medios Preparatorios Civil 1 Acdo. Núm. Exp. 139/2025.
Yépez Martínez Adriana Rosario vs. Hernández Maya Guadalupe. Ord. Civil 1 Acdo. Núm. Exp. 149/2024.

AUDIENCIA

Baltazar Negrete Ubaldo su Sucesión vs. C Director del Registro Público de la Propiedad y del Comercio de la Ciudad de México. Aud. Concil. Ord. Civil. 1 Audiencia. Núm. Exp. 149/2025.
Ortega Buenrostro Cristian Martín vs. Seguros Inbursa Sa Grupo Financiero Inbursa. Ord. Civil. 1 Audiencia. Núm. Exp. 893/2024.
Salazar García Adriana Ibeth vs. Axa Seguros S.A. de C.V. Ord. Civil. 1 Audiencia. Núm. Exp. 1135/2023.

LA SECRETARIA DE ACUERDOS
LIC. ADRIANA LETICIA JUÁREZ SERRANO

SECRETARÍA "B"
ACUERDOS DEL 12 DE MAYO DEL 2025

Aceros Camesa, S.A. de C.V. vs. Aceros Urbani, S.A. de C.V. Vía de Apremio Civil 1 Acdo. Núm. Exp. 1264/2019.
Acevedo Reyes María Guadalupe vs. Acevedo Reyes Jorge Luis. Ord. Civil 1 Acdo. Núm. Exp. 912/2022 Segundo Tomo.
Aeternam, S.A. P. I. de. C.V. vs. Mezquita Hernández Doralita. Providencias Precautorias Civil 1 Acdo. Núm. Exp. 782/2024.
Aja Gómez Jorge su Sucesión vs. López González José Alfredo. Ejecutivo Mercantil 1 Acdo. Núm. Exp. 252/2014.
Ávila Ortiz Marcial vs. José López Galván. Juris. Voluntaria Civil Expedientillo. 1 Acdo. en Expedientillo. Núm. Exp. 112/1984.
Banco Mercantil del Norte, S.A., Institución de Banca Múltiple, Grupo Financiero Banorte vs. Julia Domínguez Salinas y Otros. Especial Hipotecario Civil 1 Acdo. en Amparo. Núm. Exp. 1162/2009 Cuad. de Amp. Número 609/2025-V, Promov. por Agustín Robledo Delgado.
Banco Mercantil del Norte, S.A., Institución de Banca Múltiple, Grupo Financiero Banorte vs. Julia Domínguez Salinas y Otros. Especial Hipotecario Civil 1 Acdo. Núm. Exp. 1162/2009 Segundo Tomo.
Banco Mercantil del Norte, S.A. Institución de Banca Múltiple, Grupo Financiero Banorte, antes Bancrecer S.A. Institución de Banca Múltiple Grupo Financiero Bancrecer vs. Martha Elena Corona Miquel. Esp. Hip. 1 Acdo. Núm. Exp. 84/2005.
Banco Mercantil del Norte, Sociedad Anónima, Institución de Banca Múltiple, Grupo Financiero Banorte vs. Gutiérrez Martínez J Juan. Especial Hipotecario Civil 1 Acdo. Núm. Exp. 628/2021.
Banco Monex Sociedad Anónima, Institución de Banca Múltiple, Monex Grupo Financiero en su Carácter de Fiduciario en el Fideicomiso Empresarial Irrevocable de Administración y Garantía Identificado Con el Número F/3443 antes Banco Santander México, S.A., Institución de Banca Múltiple, Grupo Financiero Santander México vs. Abogados Postulantes en Sociedad, S. C. y Estrada López José Guadalupe. Ejecutivo Mercantil 1 Acdo. en Amparo. Núm. Exp. 570/2020 1064/2024-IV Promov. por Nayma Garza Kalil.
Banco Santander México S.A. Institución de Banca Múltiple Grupo Financiero Santander México vs. Espinosa Cerón Roberto Rosendo y Muñoz Jiménez Ana Karen. Especial Hipotecario Civil 1 Acdo. Núm. Exp. 1122/2023.
Banco Santander México, Sociedad Anónima, Institución de Banca Múltiple, Grupo Financiero Santander México vs. Shots Events S.A. de C.V. y González García Salvador. Ejecutivo Civil 1 Acdo. Núm. Exp. 1548/2024.
Béjar Díaz su Sucesión María y También Conocida como María Béjar de Cruz y-o. María Béjar Días de Cruz y-o. María Béjar Vda. de Cruz vs. Briseño Batres Martha y Silva Briseño Susana. Ord. Civil 1 Acdo. Núm. Exp. 256/2025.
Briones Hernández Rafael vs. Unión de Propietarios y Operadores de Servitaxi, Similares y Conexos del Distrito Federal, A.C. Ord. Civil 1 Acdo. Núm. Exp. 662/2017.
Calzada Hernández Olga Irma su Sucesión vs. Integradora Médica del Valle S de R.L. de C.V. y Corrales Díaz Rafael y Murillo Chagoyán María Araceli. Controversias de Arrendamiento Civil Expedientillo. 1 Acdo. Núm. Exp. 190/2023.
Ci Banco, S.A. Institución de Banca Múltiple antes The Bank Of New York Mellon, S.A., Institución de Banca Múltiple en su Carácter de Fiduciaria en el Fideicomiso Irrevocable F/00057 vs. Silva Cruz Jacobo Javier. Especial Hipotecario Civil 1 Acdo. Núm. Exp. 812/2013.
Comercializadora Besmar S.A. de C.V. vs. Guerrero Valdez Mario Alberto. Ejecutivo Mercantil 1 Acdo. Núm. Exp. 1488/2024 Segundo Tomo.

SOLO CONSULTA
SOLO CONSULTA
SOLO CONSULTA

Cravioto y Alquicira Víctor su Sucesión vs. Hernández Pérez Luis Manuel y Alfredo Hernández Baca. Especial Hipotecario Civil 3 Acdos. Núm. Exp. 86/2025.

Cruz Verde Loreto vs. Cruz Valdez Omar y Cruz Valdez Juan Alfonso y Cruz Valdez Gabriela. Ord. Civil 1 Acdo. Núm. Exp. 980/2019.

Eduardo de Los Ángeles Rosales vs. Axa Seguros S.A. de C.V. y Otros. Ord. Civil Expedientillo. 1 Acdo. en Expedientillo. Núm. Exp. 742/2021.

Ekscelenko Sapi de C.V. Sofom Enr vs. Madrigal Heredia Jaime Antonio y Berrypack S.A. de C.V. Ejecutivo Mercantil 2 Acdos. Núm. Exp. 120/2024.

Fierro Hidalgo Juan José vs. Metlife México S.A. de C.V. Ord. Mercantil 1 Acdo. Núm. Exp. 144/2025.

Francisco Roberto Ávila Ávila vs. Díaz Hernández María Fernanda. Especial Hipotecario Civil 1 Acdo. Núm. Exp. 1150/2011.

Garcés García Evelin Dellaneyra y Rodríguez González Rodrigo vs. El Aguila Compañía de Seguros S.A. de C.V. Ord. Civil Expedientillo. 1 Acdo. Núm. Exp. 1542/2024.

García Hernández Alejandro vs. Ruvalcaba Guerrero Jorge Rafael y Ruvalcaba Guerrero José Antonio. Ejecutivo Mercantil 1 Acdo. Núm. Exp. 90/2024.

García Jiménez Samuel vs. Hernández Montes Saúl. Ejecutivo Cuantía Menor Mercantil 2 Acdos. Núm. Exp. 1242/2024 Segundo Tomo.

Gifsa Inmobiliaria S.A. de C.V. vs. Prohomi S.A. de C.V. Vía de Apremio Civil 1 Acdo. Núm. Exp. 232/2025.

Gutiérrez Mena Carlos Spencer vs. Camacho Morán Juana Yésica. Ejecutivo Mercantil Expedientillo. 2 Acdos. en Expedientillo. Núm. Exp. 840/2023 Expedientillo.

Instituto de Seguridad y Servicios Sociales de Los Trabajadores del Estado a Través de su Fondo de la Vivienda (Fovissste) vs. López Sánchez Catalina. Especial Hipotecario Civil 1 Acdo. Núm. Exp. 800/2024.

Lozano Mercado David Martín vs. Gestión Inmobiliaria de Proyectos y Soluciones, S.A. de C.V. e Inmobiliaria Geps, S.A. de C.V. Ord. Civil 1 Acdo. Núm. Exp. 14/2017.

Lozano Mercado David Martín vs. Gestión Inmobiliaria de Proyectos y Soluciones, S.A. de C.V. e Inmobiliaria Geps, S.A. de C.V. Ord. Civil 2 Acdos. en Amparo. Núm. Exp. 14/2017 Amparo Número 307/2025-VII Promov. por Gina Camponi Solórzano.

Media Deportes México S de R.L. de C.V. y México Sports Distribution Llc vs. Fox Corporation, Fix Media Llc y Fox Cable Network Services Llc y Martínez Sánchez Carlos Enrique. Ord. Mercantil 3 Acdos. Núm. Exp. 180/2025.

Melgar Aguilar Francisco Xavier vs. Melgar Aguilar Hilda Amalia. Juris. Voluntaria Civil Apelación. 1 Acdo. Núm. Exp. 226/2024.

Montiel Ramírez María Elena vs. López Morales Guillermina. Ejecutivo Cuantía Menor Mercantil 1 Acdo. Núm. Exp. 1308/2024.

Olin Ledesma José Luis vs. Vargas Medina Paola y Rodríguez Margarita. Juris. Voluntaria Civil 1 Acdo. Núm. Exp. 258/2025.

Pastor Onofre Filadelfo Leodegario vs. Payan Serrano su Sucesión Pedro y C. Director del Registro Público de la Propiedad y el Comercio del Distrito Federal (Hoy Ciudad de México). Ord. Civil Expedientillo. 1 Acdo. Núm. Exp. 30/2021.

Prieto Álvarez María Antonieta vs. Ávalos Gutiérrez Jesús Miguel. Ord. Civil 1 Acdo. Núm. Exp. 332/2019.

Ramos Murguía Alejandro vs. Fernández Rodríguez Macedo Enrique y Montecristo Mx Sapi de C.V. Ord. Civil 1 Acdo. en Amparo. Núm. Exp. 184/2024 Amparo Número 289/2025 Promov. por Montescristo Mx, Sapi de C.V.

Ríos Cortés Rosalba vs. Gutiérrez González Luis Alberto. Ejecutivo Cuantía Menor Mercantil 1 Acdo. Núm. Exp. 1412/2024.

Santillán Tinoco Manuel su Sucesión vs. Santillán Mondragón Abelino y También Conocido como Avelino Santillán Mondragón su Sucesión y Tinoco Tinoco Eustolia su Sucesión. Ord. Civil 1 Acdo. Núm. Exp. 1148/2024.

Scotiabank Inverlat, S.A., Institución de Banca Múltiple, Grupo Financiero Scotiabank Inverlat vs. Abastecedora Petrolera, S.A. de C.V. ; Alfaro Estrada Eduardo Enrique e Inmobiliaria Ylann, S.A. De C.V. Ejecutivo Mercantil 1 Acdo. Núm. Exp. 1218/2017.

Sistema de Crédito Automotriz S.A. de C.V. vs. Rebollo Nava Raymundo. Ejecutivo Mercantil 1 Acdo. Núm. Exp. 282/2024.

Sociedad Hipotecaria Federal, S.N.C., Institución de Banca de Desarrollo, en su Carácter de Fiduciario Sustituto del Fondo de Operación y Financiamiento Bancario a la Vivienda vs. Camarillo García María Isabel. Especial Hipotecario Civil 1 Acdo. Núm. Exp. 1306/2011 Segundo Tomo.

Sociedad Hipotecaria Federal, Sociedad Nacional de Crédito Institución de Banca de Desarrollo en su Cacartec de Fiduciario Sustituto de Banco de México en el Fondo de Operación y Financiamiento Bancario a la Vivienda vs. Sánchez Sánchez Isidoro. Esp. Hip. 1 Acdo. Núm. Exp. 508/2011.

Sociedad Hipotecaria Federalsnc Institución de Banca de Desarrollo y en su Carácter de Fiduciariosustituto del Fondo de Operación y Financiamiento Bancario a Lavivienda vs. Hernández Saucedo Israel y Torres Herrera Laura. Especial Hipotecario Civil 1 Acdo. Núm. Exp. 428/2024.

Sociedad de Autores y Compositores de México, S. de G. C. de I. P vs. Operadora Mambo, S.A. de C.V. Ord. Civil 2 Acdos. Núm. Exp. 648/2016 Tercer Tomo.

Tepox Quirino Jorge vs. Pacheco García Francisco Santiago. Ejecutivo Mercantil 1 Acdo. Núm. Exp. 190/2009.

Vázquez Escamilla Adela vs. Chávez González Gabriela y Registro Público de la Propiedad y del Comercio de la Ciudad de México. Ord. Civil 1 Acdo. Núm. Exp. 570/2021.

De Ita González Leopoldo Abdias vs. Fernández Águila Marcela. Ejecutivo Mercantil 1 Acdo. Núm. Exp. 1268/2023.

AUDIENCIA

Plasencia Pacheco Antonio vs. Pavia Rosillo Mariana y Pavia Rosillo Adriana. Controversias de Arrendamiento Civil. 1 Audiencia. Núm. Exp. 1074/2024.

Uribe Palacios Verónica vs. Fuentes Rafael y Pérez León Ismael. Ord. Civil. 1 Audiencia. Núm. Exp. 868/2024.

EL SECRETARIO DE ACUERDOS
LIC. JOSÉ LUÍS MORA IBARRA

CUADRAGÉSIMO CUARTO DE LO CIVIL

SECRETARÍA "A"
ACUERDOS DEL 12 DE MAYO DEL 2025

Prima Administradora de Activos, S.A. de C.V. vs. Juan Manuel Guerrero Cisneros y María del Carmen Beatriz Sierra Razo de Guerrero. Especial Hipotecario Civil 1 Acdo. Núm. Exp. 925/2013.

Abarca García Lenin vs. Escoto Pavón Edgar Kasin y Centeno Perea Teresa. Controversias de Arrendamiento Civil Acdo. en Cuad. de Amp. 461/2025-I. 2 Acdos. en Amparo. Núm. Exp. 441/2023 Amparo 461/2025-I Quejoso: Irma Elvira Cortés Ruíz y Luis Fernando Cortés Cortés.

Administradora Fome 2 Sociedad de Responsabilidad Limitada de Capital Varible vs. Tinoco Eslaba Rosa Lilia. Especial Hipotecario Civil 1 Acdo. Núm. Exp. 165/2025.

Af Banregio, S.A. de C.V. Sofom, E. R. Banregio Grupo Financiero antes The Capita Corporation de México, S.A. de C.V. Sofom, E. R. Banregio Grupo Financiero vs. Technidata, S.A. de C.V., y Lau Jaiven Jacobo. Ejecutivo Mercantil 1 Acdo. Núm. Exp. 921/2018.

Ángeles Rojo Jorge Gustavo vs. Evelia Ávila Peralta, Mario Ismael Espíndola Cano, Olivia Alejandra Reséndiz Maya de Romero y Samuel Eli Espinoza Gallardo. Ord. Civil 3 Acdos. Núm. Exp. 1367/2024.

Aseguradora Aserta, S.A. de C.V., Grupo Financiero Aserta, antes Afianzadora Aserta, S.A. de C.V. Grupo Financiero Aserta vs. Proyectos y Construcciones Yerutnae, S.A. de C.V. Ejecutivo Mercantil 1 Acdo. Núm. Exp. 805/2019.

Báez Avilés Carmen Leticia y Quien También Acostumbra Usar de Manera Indistinta Los Nombres de Carmen Leticia Báez de Carmona y Carmen Leticia Báez vs. Rivera Paola. Ord. Civil 1 Acdo. Núm. Exp. 807/2023.

Balderas Martínez Luis Uriel vs. Janet Álvarez Otero. Especial Hipotecario Civil 1 Acdo. Núm. Exp. 47/2025.

Banco Autofin México, S.A., Institución de Banca Múltiple vs. Bali Parts, Sociedad Anónima de Capital Variable, Vivian Achar Cohen y Mario Bali Franco. Ejecutivo Mercantil 1 Acdo. Núm. Exp. 109/2025.

Banco Base Sa Institución de Banca Múltiple Grupo Financiero Base vs. Comercializadora Lucfor S.A. de C.V. y Desarrolladora Formar S.A. de C.V. y Empacadora San Benito S.A. de C.V. y Popi & Mau S.A. de C.V. y Fortes Lucio Juan Carlos. Ejecutivo Mercantil 1 Acdo. Núm. Exp. 995/2023.

SOLO CONSULTA
SOLO CONSULTA
SOLO CONSULTA

Banco Inbursa Sa Institución de Banca Múltiple Grupo Financiero Inbursa vs. Empacadora San Benito S.A. de C.V. y Comercializadora Lucfor S.A. de C.V. y Fortes Lucio Juan Carlos y Inmobiliaria Fortes S.A. de C.V. y Desarrolladora Formar S.A. de C.V. Ejecutivo Mercantil 3 Acdos. Núm. Exp. 1211/2023.

Banco Mercantil del Norte Sa Institución de Banca Múltiple Grupo Financiero Banorte vs. Landero Montes de Oca Salvador. Juris. Voluntaria Civil 1 Acdo. Núm. Exp. 1529/2024.

Banco Mercantil del Norte, Institución de Banca Múltiple, Grupo Financiero Banorte vs. Imelda Edith Velasco Flores. Esp. Hip. 1 Acdo. Núm. Exp. 1225/2024.

Banco Mercantil del Norte, S.A. Institución de Banca Múltiple, Grupo Financiero Banorte vs. Rosalba Santos Herrera. Especial Hipotecario Civil 1 Acdo. Núm. Exp. 267/2015.

Banco Regional Sa Institución de Banca Múltiple Banregio Grupo Financiero vs. Heca Construcciones S.A. de C.V. Especial Hipotecario Civil 1 Acdo. Núm. Exp. 1099/2024.

Banco Sabadell S a Institución de Banca Múltiple vs. Innovación Tecnológica y Desarrollo Rural de San Bernardino Spr de R.L. y Fong Vazzquez Leticia y Caro Fong Carla Ai-Lyn y Caro Fong Frida y Caro Fong Brenda. Ejecutivo Mercantil 1 Acdo. Núm. Exp. 1057/2022.

Banco Santander (México), S.A. Institución de Banca Múltiple, Grupo Financiero Santander México, hoy su Cesionaria Servicios de Cobranza, Recuperación y Seguimiento, S.A. de C.V. vs. Edith Martínez Quezada. Ejecutivo Mercantil 1 Acdo. Núm. Exp. 1103/2011.

Banco Santander México, Sociedad Anónima, Institución de Banca Múltiple, Grupo Financiero Santander México vs. Mucino Acosta José Luis. Especial Hipotecario Civil 1 Acdo. Núm. Exp. 163/2025.

Banco Ve por Más, S.A. Institución de Banca Múltiple, Grupo Financiero Ve por más vs. Charoset Mexicana, S.A. de C.V., Salvador Gutiérrez Luna, (Quien También Acostumbra Usar el Nombre de Salvador Gutiérrez Luna)Y Ma. Rosbelia Castro Madrigal (Quien También Acostumbra Usar el Nombre de María Rosbelia Castro Madrigal, Ma. Rosbelia Castro Madrigal de Gutiérrez y María Rosbelia Castro Madrigal de Gutiérrez). Ejecutivo Mercantil 4 Acdos. Núm. Exp. 1077/2014.

Banco Ve por Más, S.A. Institución de Banca Múltiple, Grupo Financiero Ve por más vs. Molina Rivera Rubén, Molina Rivera Manuel y Terrazas Mena Carolina Rubí. Ejecutivo Mercantil 1 Acdo. Núm. Exp. 943/2017.

BBVA Bancomer, S.A., Institución de Banca Múltiple, Grupo Financiero BBVA Bancomer vs. Eder Enrique Domínguez Galindo. Especial Hipotecario Civil 1 Acdo. Núm. Exp. 425/2025.

Bensimon Heffes Víctor, su Sucesión vs. Nájera López José Luís y Carneiro Brambila Gloria Amparo. Ord. Civil 1 Acdo. Núm. Exp. 73/2025.

Bretón San Pedro Yanett vs. Moreno Gómez Javier. Ord. Civil 1 Acdo. Núm. Exp. 237/2025.

Bufete Esquer Ruíz S.C. vs. Banca Mifel S.A. Institución de Banca Múltiple Grupo Financiero Mifel. Ord. Civil 1 Acdo. Núm. Exp. 1381/2019.

Dahm Ortuzar Alexander Paul vs. Neife Borot Maure Quien También Acostumbra Usar el Nombre de Neife Borot Maure de Jaso y Horacio Andrés Jaso y Cueva Quien También Acostumbra Usar el Nombre de Horacio Andrés Jaso Cueva. Especial Hipotecario Civil 1 Acdo. Núm. Exp. 1059/2017.

Daimler Financial Services, Sociedad Anónima de Capital Variable, Sociedad Financiera de Objeto Múltiple, Entidad No Regulada vs. Autobuses Modernos de Acapulco, Sociedad Anónima de Capital Variable y Rodríguez Otero Juan José Francisco. Ejecutivo Mercantil 1 Acdo. Núm. Exp. 435/2023.

Escoboza Arellano Héctor Mario vs. Porfirio González Arteaga hoy su Suc. Ord. Civil 1 Acdo. Núm. Exp. 97/1992.

Finpop, S.A. de C.V., Sofom Enr vs. Fernando Garduño González y Otra. Especial Hipotecario Civil Dada Nueva Cuenta. 1 Acdo. Núm. Exp. 89/2025.

Fuentes Aguilar José Crescencio vs. Montaño Pérez Alberto. Ord. Civil 2 Acdos. Núm. Exp. 1197/2023.

Galindo Chávez Araceli y Galindo Chávez Arturo vs. García de Martínez Juana. Ord. Civil 1 Acdo. Núm. Exp. 735/2024.

García Castillo María Juana vs. Becerril Pérez María Victoria. Ord. Civil 1 Acdo. Núm. Exp. 1279/2023.

González García Aydee Araceli vs. Cedillo Herrera Héctor Isidro. Ejecutivo Mercantil 1 Acdo. Núm. Exp. 1321/2022.

Grupo Integra México S.A. de C.V. y Desarrollos Eleza S.A. de C.V. vs. Sociedad Hipotecaria Federal Sociedad Nacional de Crédito Institución de Banca de Desarrollo y Banco Actinver Sociedad Anónima Institución de Banca Múltiple Grupo Financiero Actinver. Ord. Mercantil 1 Acdo. Núm. Exp. 571/2021.

Guevara Maldonado Liliana Raquel vs. Morales Retana Julia. Ord. Civil 1 Acdo. Núm. Exp. 1507/2024.

Hernández Salvador Jesús vs. Leopoldo Peña Pastor. Especial Hipotecario Civil 1 Acdo. Núm. Exp. 63/2025.

Hipotecaria Nacional, S.A. de C.V., Sociedad Financiera de Objeto Múltiple, Entidad Regulada, Grupo Financiero BBVA Bancomer hoy BBVA Bancomer, S.A. Institución de Banca Múltiple, Grupo Financiero BBVA Bancomer vs. Eduard Hernández Guajardo. Especial Hipotecario Civil 1 Acdo. en Expedientillo. Núm. Exp. 1675/2010.

HSBC México S.A. Institución de Banca Múltiple Grupo Financiero HSBC vs. Hernández Márquez Daniel Darío. Especial Hipotecario Civil 1 Acdo. Núm. Exp. 229/2025.

HSBC México, S.A. Institución de Banca Múltiple, Grupo Financiero HSBC, División Fiduciaria como Fiduciario Dentro del Fideicomiso Irrevocavle F/233595 vs. José Antonio Ramírez Cedillo. Especial Hipotecario Civil 1 Acdo. Núm. Exp. 191/2015.

HSBC México S.A., Institución de Banca Múltiple, Grupo Financiero HSBC División Fiduciaria, en su Calidad de Fiduciaria en el Fideicomiso Irrevocable de Administración Fuente de Pago y Garantía Identificado Con el Número F/303470 vs. Inmobiliaira Geps S.A. de C.V., María de Los Ángeles Salazar Montoro, Gerardo Enrique Pinelo Salazar y Germán Enrique Pinelo Salazar. Ejecutivo Mercantil 1 Acdo. Núm. Exp. 1315/2018.

HSBC México, S.A., Institución de Banca Múltiple Grupo Financiero HSBC, División Fiduciaria, en su Carácter de Fiduciario del Fideicomiso Irrevocable de Administración Identificado Con el Número F /262757 vs. Emilio Estrada López. Vía de Apremio Civil 1 Acdo. Núm. Exp. 147/2025.

HSBC México, S.A., Institución de Banca Múltiple, Grupo Financiero HSBC, División Fiduciaria en su Carácter de Fiduciario en el Fideicomiso Número F/234036 vs. José Luís Valero Reyna y Yesenia Flores Pérez de Valero. Especial Hipotecario Civil 1 Acdo. Núm. Exp. 1723/2024.

Instituto de Seguridad Social para las Fuerzas Armadas Mexicanas vs. Román Azael Torres Álvarez. Especial Hipotecario Civil 1 Acdo. Núm. Exp. 99/2025.

Inteligencia en Punto de Venta S.A. de C.V. vs. Pompo Techologies México S.A. Sw X. C. T Gfuillemo Casavantes González. Ejecutivo Mercantil 1 Acdo. Núm. Exp. 125/2020.

Intermediación y Desarrollo de Activos Litigiosos S.A. de C.V. y Construcción, Mantenimiento e Instalaciones Integrales, Sociedad a Nonima de Capital Variable vs. Kreativ Convention Incentiv, S.A. de C.V., Celia Gutiérrez Venegas, Juan Carlos Randle Leal, Enrique Romo Gutiérrez, Xpedia Productions, S.A. de C.V. y María Teresa Méndez Sánchez. Ejecutivo Mercantil Expedientillo. 1 Acdo. Núm. Exp. 397/2017.

Laguna Lozano Joel vs. Grupo Mexicano de Seguros S.A. de C.V. Ord. Civil 1 Acdo. Núm. Exp. 1059/2024.

Lara Bazán Claudia Gabriela vs. Lara Bazán José. Ord. Civil 1 Acdo. Núm. Exp. 1791/2024.

Lizárraga Jarrillo Mauricio vs. Roldán Alarcón Marcela y Roldán Alarcón Silvia. Controversias de Arrendamiento Civil 1 Acdo. Núm. Exp. 383/2024.

Lozada Estrella Marisela vs. Arizmendi Castañeda Armando y Iturbe García Rosalba. Juris. Voluntaria Civil 2 Acdos. Núm. Exp. 651/2019.

Martínez Sánchez Leonel vs. Edificación Terracerias y Pavimentos S.A. de C.V. y Pavón Ventura Audifa y También Conocida como Audifa Pavón de Balbuena y Pavón Acevedo María Belén y Pavón Acevedo Elena y Acevedo Ventura Sulpici A. Ord. Civil 1 Acdo. Núm. Exp. 273/2025.

Mejía Avante Jorge vs. Lara García José Luis. Ord. Civil 4 Acdos. Núm. Exp. 259/2024.

Morales Álvarez Rodolfo vs. Carrillo Castañeda Santiago Augusto Kam y Carrillo Castañeda Emiliano Gael y Morales Bautista Luis Arturo y Morales Bautista Fernanda Verónica y Morales Bautista Miguel y Morales Álvarez Luis Miguel y Castañeda Morales Gabriela Rocío y Bautista Jiménez María del Carmen. Ord. Civil 9 Acdos. Núm. Exp. 311/2024.

Méndez Navas Obin Orlando vs. Magdalena Pérez Bueno. Especial Hipotecario Civil 1 Acdo. Núm. Exp. 1127/2015.

SOLO CONSULTA
SOLO CONSULTA
SOLO CONSULTA

Orozco Acosta Carlos Abraham vs. Grupo Mexicano de Seguros S.A. de C.V. Ord. Civil 1 Acdo. Núm. Exp. 517/2024.
Ortega García Gabriel vs. Nr Finance México S.A. de C.V. Ord. Civil 1 Acdo. Núm. Exp. 1127/2023.
Parque San Andrés Sa vs. García González Héctor. Ord. Civil Dada Nueva Cuenta. 1 Acdo. Núm. Exp. 1373/2024.
Pérez Duarte Mendias Bertha Catalina vs. Malacara Herrera Miguel Ángel. Juris. Voluntaria Civil 1 Acdo. Núm. Exp. 1095/2023.
Pérez Torres Miguel Guadalupe vs. Grupo Mexicano de Seguros S.A. de C.V. Ord. Civil 1 Acdo. Núm. Exp. 1003/2024.
Pichardo Barocio Myrna Sylvia su Sucesión vs. Fuentes Ángeles Lizbeth y Fuentes López Esteban. Controversias de Arrendamiento Civil Expedientillo. 1 Acdo. Núm. Exp. 1643/2024.
Piedra Mendoza Roberto vs. Granados Mendoza Gregorio. Ord. Civil 1 Acdo. Núm. Exp. 157/2025.
Quirarte Jiménez Aarón vs. Moisés Julio Martínez Salas. Especial Hipotecario Civil 1 Acdo. Núm. Exp. 231/2012.
Rodríguez Álvarez Jonathan vs. Qualitas Compañía de Seguros S.A. de C.V. y Autotransportes Ejecutivos del Valle S.A. de C.V. Ord. Civil 2 Acdos. Núm. Exp. 315/2025.
Rodríguez Olivares Eugenio vs. Asociación Mexicana de Cirugía Plástica Estetica y Reconstructica A.C. y Morales Lechuga Notario Público 116 de la Ciudad de México Ignacio R y Gallo Chico O. Ma. Guadalupe del Sagrado Corazon Gallo Chico, Notaria Pública 76 de la Ciudad de León Estado de Guanajuato Ma Guadalupe y C Director del Registro Público de la Propiedad y del Comercio de la Ciudad de México. Ord. Civil Mavb. 1 Acdo. Núm. Exp. 451/2025 Segundo Tomo.
Rubí Salgado Genaro vs. Margarita Peralta Fragoso, Juan Manuel Mosco Peralta, María Isabel Mosco Peralta y Emigdia Mosco Peralta. Ord. Civil Dada Nueva Cuenta. 1 Acdo. Núm. Exp. 685/2016.
Ruíz Lozano Bertha su Sucesión vs. Monroy Vázquez Francisco Javier. Controversias de Arrendamiento Civil 1 Acdo. Núm. Exp. 1351/2023.
Sáinz Murguía María Fernanda vs. Raúl Humberto Luna Rojas. Especial Hipotecario Civil 2 Acdos. Núm. Exp. 1273/2024.
Santander Vivienda, S.A. de C.V., Sociedad Financiera de Objeto Múltiple, Entidad Regulada, Grupo Financiero Santander México vs. Julián García Uriostegui. Esp. Hip. 1 Acdo. Núm. Exp. 1513/2009.
Scotiabank Inverlat Sa Institución de Banca Múltiple Grupo Financiero Scotiabank Inverlat vs. Barrera Delgado Karina Itzel. Especial Hipotecario Civil 1 Acdo. Núm. Exp. 1021/2023.
Sireo Expdllo. 11605-2025. No Definido No Definido Mavb Sireo. 1 Acdo. en Expedientillo. Núm. Exp. 11605/2025 Expdllo. 11605-2025 Sireo.
Sociedad Financiera Campecina, S.A. de C.V., Sofom Enr vs. Buenavista de Compostela, S. P. R. de R. L., J. Jesús Barjas Guzmán También Conocido como José de Jesús Barajas Guzmán, Ma. del Socorro Sandoval Anzaldo, Secundino Monteón Aguirre, María de Jesús Hernández Colmenares, Ignacio García González, Magdalena Gutiérrez Padilla, José Guadalupe García González También Conocido como J. Guadalupe García González, Ma. Soledad Mendoza López, Moisés Jiménez Mercado y Julio Rodríguez Figueroa. Especial Hipotecario Civil 1 Acdo. Núm. Exp. 1487/2024.
Solución de Activos Residenciales, Sociedad de Responsabilidad Limitada de Capital Variable antes Banco Nacional de México S.A. Integrante del Grupo Financiero Banamex vs. Mónica Velasco Bretón. Especial Hipotecario Civil 1 Acdo. Núm. Exp. 193/2003.
Stadelman González Eugenio Omar y Cristina Pérez Santos vs. Grupo Cons Mak S.A. de C.V. Ord. Civil Expdllo. G. 1 Acdo. en Expedientillo. Núm. Exp. 885/2002 Bis. 1 Expedientillo.
Terry Thury Enod Grace vs. Autos Pullman de Morelos Servicio de Lujo S.A. de C.V. y Autobuses de Primera Clase México Zacatepec S.A. de C.V. Ord. Civil 1 Acdo. Núm. Exp. 95/2022.
Torres Hernández Esther Iluminada vs. Salazar Hernández Salomón. Ord. Civil 1 Acdo. Núm. Exp. 1553/2024.
Valencia Sevilla Roberto Iván vs. Lar Trading Services S. de R.L. de C.V. Ord. Civil 1 Acdo. Núm. Exp. 225/2020.
Vázquez Estrada Elizabeth vs. Grupo Mexicano de Seguros S.A. de C.V. Ord. Civil 1 Acdo. Núm. Exp. 317/2025.
Viera Carlos Eduardo vs. Valle Hernández Germán. Ord. Civil 1 Acdo. Núm. Exp. 869/2024.
De Felipe Lozano María Guadalupe vs. Reyes Huerta Patricia Anabel y Salazar Escobedo Salvador. Vía de Apremio Civil 2 Acdos. Núm. Exp. 633/2023.

NO PUBLICADOS

Banco Covalto Sociedad Anónima Institución de Banca Múltiple vs. Sermex Ingeniería Aplicada Sociedad Anónima de Capital Variable y Aragón Gamero Karina Aileen y Cruz Fernández Luis Jesús y Juárez Aguilar Lidia Rosario. Ejecutivo Mercantil Acdo. no Publ. en Cuad. de Amp. 883/2023-Iii-B. 2 Acdos. en Amparo. Núm. Exp. 447/2023 Amparo 883/2023-Iii-B.
Islas Acosta María Teresa vs. Rodríguez Islas Gabriela Guadalupe. Ord. Civil Acdo. no Publ. en Cuad. de Amp. 925/2024. 1 Acdo. en Amparo. Núm. Exp. 1241/2019 Amparo 925/2024.
Megaturismo, S.A. de C.V. vs. Desarrollos Urbanos de Baja California, S.A. de C.V. y/o No Definido No Definido Acdo. no Publ. en Cuad. de Amp. 1402/2024-Ii. 1 Acdo. en Amparo. Núm. Exp. 341/2006 Amparo 1402/2024-Ii Quejoso Banco Invex, Sociedad Anónima, Institución de Banca Múltiple Grupo F.
Rocío Guadalupe Tirado Aguirre. Vía de Apremio Civil Acdo. no Publ. en Cuad. de Amp. 527/2024. 1 Acdo. en Amparo. Núm. Exp. 527/2024 Amparo 527/2024.
Saldaña Aguilar Luis Manuel. No Definido No Definido Acdo. no Publ. en Cuad. de Amp. 543/2024-I. 1 Acdo. en Amparo. Núm. Exp. 543/2024 Amparo 543/2024-I Quejoso: Luis Manuel Saldaña Aguilar.

AUDIENCIA

González Ángeles Ernesto vs. Guzmán Escobar Raymundo Cándido y C Director del Registro Público de la Propiedad y del Comercio de la Ciudad de México. Mavb Aud. Ord. Civil. 1 Audiencia. Núm. Exp. 699/2024.
Ramírez Camacho Arturo vs. Mendoza Rubio Francisco su Sucesión. Ord. Civil. 1 Audiencia. Núm. Exp. 497/2024.
Ramírez Hernández María de Lourdes vs. Mototransp S.A. Ejecutivo Mercantil. 1 Audiencia. Núm. Exp. 257/2025.

SENTENCIA DEFINITIVAS DEL 12 DE MAYO DEL 2025

Banco Mercantil del Norte, Sociedad Anónima, Institución de Banca Múltiple, Grupo Financiero Banorte vs. Liliana Judith Zamora Vielma. Especial Hipotecario Civil Sent. Def. 1 Núm. Exp. 1285/2018.
The Bank Of New York Mellon S.A. Institución de Banca Múltiple como Causahabiente de Banco Jp Morgan S.A. Institución de Banca Múltiple Jp. Morgan Grupo Financiero División Fiduciaria y como Fiduciario en el Fideicomiso Irrevocable Número F/0467 e Hipotecaria su Casita S.A. de C.V. Sociedad Financiera de Objeto Múltiple Entidad No Regulada (Sofom) Enr antes Hipotecaria su Casita S.A. de C.V. Sociedad de Objeto Múltiple vs. Comercializadora y Constructora del Golfo S.A. de C.V. ; Salvador Río de la Loza Postigo; Miguel Ángel Leyva Urquia y Ernesto Karam García. Especial Hipotecario Civil Sent. Def. 1 Sent. Def. en Tercería. Núm. Exp. 619/2009 Promovida por Cristóbal Cepeda Chavarría y María del Carmen Carrera Obeso

SENTENCIA INTERLOCUTORIA

Intermediación y Desarrollo de Activos Litigiosos S.A. de C.V. y Construcción, Mantenimiento e Instalaciones Integrales, Sociedad a Nonima de Capital Variable vs. Kreativ Convention Incentiv, S.A. de C.V., Celia Gutiérrez Venegas, Juan Carlos Randle Leal, Enrique Romo Gutiérrez, Xpedia Productions, S.A. de C.V. y María Teresa Méndez Sánchez. Ejecutivo Mercantil Sent. Interl. 1 Núm. Exp. 397/2017
Vallejo Jaimes Carmina vs. Fernández de Lara Eduardo Antonio. Ord. Civil Sent. Interl. 1 Núm. Exp. 1115/2024

EL SECRETARIO DE ACUERDOS
LIC. LEÓN ALEJANDRO AGUILERA CARDOSO

SECRETARÍA "B"
ACUERDOS DEL 12 DE MAYO DEL 2025

Alejandro Alanís Saladaña y Claudia Myriam Miranda Sánchez vs. Cisa Construcciones Industriales, S.A. de C.V. y Otro. Esp. Hip. 1 Acdo. Núm. Exp. 690/1997.
Alejandro López Salvador vs. Leticia Villafuerte González. Esp. Hip. G. 1 Acdo. Núm. Exp. 1592/2010.
Alvarado Nava María Teresa vs. Matías Perdomo Rubén. Ord. Civil 1 Acdo. Núm. Exp. 632/2024.

SOLO CONSULTA
SOLO CONSULTA
SOLO CONSULTA

Autofinanciamiento México S.A. de C.V. vs. Marisol Martínez Uscanga y Clemencia Uscanga Trinidad. Ejecutivo Mercantil Expdllo. G. 1 Acdo. en Expedientillo. Núm. Exp. 1112/2023.

Bac Florida Bank vs. Comercializadora Loaeza, S.A. de C.V., Monique Jassan Cababie y Moisés Romano Kossin. Ejecutivo Mercantil 1 Acdo. Núm. Exp. 374/2025.

Banco Inbursa Sa Institución de Banca Múltiple Grupo Financiero Inbursa vs. Comercializadora Lucfor S.A. de C.V. y Empacadora San Benito S.A. de C.V. y Juan Carlos Fortes Lucio. Ejecutivo Mercantil G. 4 Acdos. Núm. Exp. 1176/2023.

Banco Inbursa Sociedad Anónima, Institución de Banca Múltiple, Grupo Financiero Inbursa, en Lo Sucesivo Inbursa vs. Sergio Tort Uroz. Especial Hipotecario Civil 1 Acdo. Núm. Exp. 182/2025.

Banco Mercantil del Norte S.A. Institución de Banca Múltiple, Grupo Finciero Banorte vs. Ugalde Vázquez Néstor y Servín Escobedo Carolina. Especial Hipotecario Civil G. 1 Acdo. Núm. Exp. 1298/2018.

Banco Mercantil del Norte, S.A., Institución de Banca Múltiple, Grupo Financiero Banorte vs. Nagar Amkie Jeannine. Especial Hipotecario Civil 1 Acdo. Núm. Exp. 732/2021.

Banco Mercantil del Norte, S.A., Institución de Banca Múltiple, Grupo Financiero Banorte vs. Aceros Arca Internacional, S.A. de C.V. y María Elia Castro. Ejecutivo Mercantil 1 Acdo. Núm. Exp. 1266/2024.

Banco Santander México, S.A. Institución de Banca Múltiple, Grupo Financiero Santander México vs. Hernández Castillo Claudia Mónica. Especial Hipotecario Civil 1 Acdo. Núm. Exp. 1508/2024.

Banco del Bajío, S.A., Institución de Banca Múltiple vs. Guzmán Quiroz José Arturo y Yadira Méndez Cantú. Especial Hipotecario Civil 1 Acdo. Núm. Exp. 1284/2024.

Baz Díaz Lombardo María Elena Patricia su Sucesión vs. Maldonado Montaño Jesús. Controversias de Arrendamiento Civil 1 Acdo. Núm. Exp. 1214/2024.

BBVA Bancomer, S.A. Inst. de Banca Múltiple, Grupo Financiero BBVA Bancomer vs. Excel Inmobiliaria, S.A. de C.V. Esp. Hip. 1 Acdo. Núm. Exp. 1512/2009.

Blanca Paola Villena Isusi vs. De la Cruz González Lúis Jaime. Especial Hipotecario Civil 1 Acdo. Núm. Exp. 40/2025.

Camacho Pimienta Wenceslao vs. Grupo Promotor de Vivienda en el Rincón de Oaxaca, Sociedad Anónima de Capital Variable, Jorge Iván Sernas Morales por su Propio Derecho y como Apoderado de su Cóny. Deisy Fanny Quiroz Bautista y José Alberto Chávez Castellanos. Proced. Convencional Mercantil Mercantil 1 Acdo. Núm. Exp. 126/2025.

Carlos Alberto Caballero de Ita vs. David Valtierra Ornelas y Ponce Gallardo María Elena. Juris. Voluntaria Civil G. 1 Acdo. Núm. Exp. 74/2023.

Castillo Viggiano Homero Félix vs. Contreras Mendoza Salvador. Ejecutivo Mercantil G. 1 Acdo. Núm. Exp. 738/2023.

Castro Castañeda Laura Irene vs. Qualitas Compañía de Seguros S.A. de C.V. y Martínez Garduño Fernando. Ord. Civil Mavb. 1 Acdo. Núm. Exp. 450/2025.

Chibras Rabell Iván Emilio vs. Herrera Silva Pablo y Carrasco Méndez Judith. Controversias de Arrendamiento Civil 1 Acdo. Núm. Exp. 268/2024.

Cisneros Barriga Alberto vs. García Tejeda Sinue y García Tejeda Ana Yael y Tejeda Cisneros Silvia y Cisneros Barriga Luz María. Ord. Civil 2 Acdos. Núm. Exp. 1148/2024.

Ckd Activos 8, Sociedad Anónima Promotora de Inversión de Capital Variable vs. Morales Rivera Gabriel Guillermo y Mejía Hernández María Laura. Especial Hipotecario Civil Expedientillo. 1 Acdo. Núm. Exp. 726/2006.

Corporación Financiera Atlas S.A. de C.V. Sociedad Financiera de Objeto Múltiple, Entidad No Regulada vs. Ortopedia y Traumatologia Integral Sánchez S. C. Especial Hipotecario Civil 1 Acdo. Núm. Exp. 484/2019.

Cruz Romero Issis Itzel vs. Operadora de Hospitales Ángeles, S.A. de C.V. y Enrique Rivero Weber. Ord. Civil 1 Acdo. Núm. Exp. 834/2012.

Cuevas Galván Luis Antonio vs. Limón Limón José Pascual. Ord. Civil 1 Acdo. Núm. Exp. 330/2018.

Díaz Toscano Carolina Blanca vs. Mary Lol Mendoza Medina, Joselyn Acosta Rincón, Rodrigo Armando Jiménez Guido y Genaro Antonio García Ramírez. Ord. Civil 1 Acdo. Núm. Exp. 138/2025.

Eluani Haber José vs. Jacobo Eluani Haber. Ord. Civil G. 1 Acdo. Núm. Exp. 1610/2024.

Fundación Bringas Haghenbeck I. A. P vs. Textiles Jakitex S.A. de C.V. y/otra. Controversias de Arrendamiento Civil G. 2 Acdos. Núm. Exp. 1054/2018.

Gamiño Delgado José Israel vs. Segura Luna Jonathan Olaf. Especial Hipotecario Civil 1 Acdo. Núm. Exp. 316/2020.

Gasca Castillo Lourdes Guadalupe vs. Castillo Estrada Hilaria y Gasca Agreda Guillermo. Ord. Civil G. 1 Acdo. Núm. Exp. 936/2024.

Gómez Ochoa Manuela Guadalupe vs. Mateo Alos Filigrana. Ord. Civil 1 Acdo. Núm. Exp. 260/2019.

González Torres Ignacio vs. Banco Azteca Sa Institución de Banca Múltiple. Controversias de Arrendamiento Civil 1 Acdo. Núm. Exp. 1008/2024.

Gutiérrez Juárez Jacinto vs. Latinoamericana Seguros S.A. Ord. Civil G. 1 Acdo. Núm. Exp. 1004/2023.

Herrera Díaz José Luis vs. Castro Reyes Ramón y Director del Registro Público de la Propiedad y de Comercio de la Ciudad de México. Ord. Civil G. 2 Acdos. Núm. Exp. 736/2024.

Hipoteca su Casita S.A. de C.V. Sociedad Financiera de Objeto Múltiple Entidad No Regulada División Fiduciaria vs. Vl Inmobiliaria S.A. de C.V. Otros Dada Nueva Cuenta. 4 Acdos. Núm. Exp. 1708/2024.

Hitz Search, S.A. de C.V. vs. Laboratorios Concordia, S.A. de C.V. Ord. Merc. 1 Acdo. Núm. Exp. 822/2010.

Honey Herrera William Frederick Mc Rae vs. Vega Gutiérrez José Luis su Sucesión y Loza Pérez de Vega Guadalupe. Especial Hipotecario Civil G. 1 Acdo. Núm. Exp. 98/2016.

HSBC México, Sociedad Anónima Institución de Banca Múltiple Grupo Financiero HSBC División Fiduciaria en su Carácter de Fiduciario en el Fideicomiso Identificado Con el Número F262757 vs. Grupo Evi Desarrollos, S.A. de C.V. y Otros. Esp. Hip. G. 1 Acdo. Núm. Exp. 670/2011.

Huitanda Brito Juan vs. Ana María García Luna y Otro. Ord. Mercantil 1 Acdo. Núm. Exp. 22/2025.

Ibarra Casas Claudia Raquel vs. Berrelleza Mayorquin Héctor Antonio. Ejecutivo Mercantil 1 Acdo. Núm. Exp. 412/2010.

Ibarra Casas Claudia Raquel vs. Berrelleza Mayorquin Héctor Antonio. Ejecutivo Mercantil Acdo. en Cuad. de Amp. 139/2025-I. 1 Acdo. en Amparo. Núm. Exp. 412/2010 Amparo 139/2025-I Quejoso: Héctor Antonio Berelleza Mayorquin.

Inmobiliaria Garay, S.A. vs. Solís Ramírez Javier. Ord. Civil 1 Acdo. Núm. Exp. 1630/2024.

Juan Carlos Rodríguez Ruiz vs. Francisco Porfirio Jarque Uribe y Otra. Esp. Hip. G. 1 Acdo. Núm. Exp. 902/2010.

Lee Muñoz David César vs. Irene Jurado Cervantes, Enrique Jurado Cervantes, Gerónimo Jurado González y Lotificadora, S.A. Ord. Civil G. 4 Acdos. Núm. Exp. 108/2025.

Lucio Navarrete Enrique Felipe vs. Administración y Proyectos Mdt Sapi de C.V. Juris. Voluntaria Civil 1 Acdo. Núm. Exp. 932/2024.

López Félix Alexi Alberto vs. José Fermín Trucios Meza. Especial Hipotecario Civil 1 Acdo. Núm. Exp. 1104/2018.

Marrufo Baqueiro Fabián Esteban vs. Qualitas Compañía de Seguros S.A. de C.V. Ord. Civil G. 2 Acdos. Núm. Exp. 1032/2024.

Mañón Vázquez René vs. Seguros Banorte S.A. de C.V. Grupo Financiero Banorte. Ord. Civil 2 Acdos. Núm. Exp. 330/2023.

Michan Amiga Jaime vs. Grajeda Martínez Elena y Iriarte Grajeda Lorena Elena y Iriarte Villanueva Gerardo. Ord. Civil 2 Acdos. Núm. Exp. 1084/2024.

Milagros Quiroz Contreras vs. Pérez Mendoza Martha. Especial Hipotecario Civil 1 Acdo. Núm. Exp. 864/2013.

Nacional Financiera S.N.C. Institución de Banca de Desarrollo vs. Esterile Health S.A. de Cv, Enrique Romero Garibay y Otros y Romero Garibay Enrique y Catala Padilla Victoria y Garibay Villareal Rebeca. Juris. Voluntaria Civil 1 Acdo. Núm. Exp. 1768/2024.

Obed Andrés Corral Melchor vs. Ramos Álvarez Merle Deyanira y Garza Márquez. Roberto. Especial Hipotecario Civil 1 Acdo. Núm. Exp. 1536/2011.

Ochoa Valdovinos Gilberto vs. Ivette Marcela Pizano Ortiz. Especial Hipotecario Civil 2 Acdos. Núm. Exp. 1256/2024.

Proyectos Adamantine, Sociedad Anónima de Capital Variable, Sociedad Financiera de Objeto Múltiple, Entidad No Regulada vs. Miguel Antonio Sierra Galindo. Esp. Hip. G. 1 Acdo. Núm. Exp. 424/2025.

Ramírez Rafaela Yuliana Alondra vs. Perfiles Santa Martha S.A. de C.V. y Seguros Inbursa Sa Grupo Financiero Inbursa. Ord. Civil Expdllo. G. 1 Acdo. Núm. Exp. 870/2022.

Razo Rojas Francisco Roberto vs. Echeverri Vásquez Jesús Enrique y Mendoza Castillo Rocío y Mendoza Castillo José Lázaro. Ord. Civil 1 Acdo. Núm. Exp. 214/2024.

SOLO CONSULTA
SOLO CONSULTA
SOLO CONSULTA

Reséndiz Medina Martha vs. Reséndiz Olvera Ángel. Ord. Civil 1 Acdo. Núm. Exp. 26/2019.
Reyna González Claudia Ibeth vs. José Antonio Zanella Ruelas. Especial Hipotecario Civil G. 1 Acdo. Núm. Exp. 1454/2024.
Rivas Casillas Antonio vs. Luz Fuerza del Centro Ahora Comisión Federal de Electricidad y Torres Ponce José Luis y Director del Registro Público de la Propiedad y de Comercio de la Ciudad de México. Ord. Civil 1 Acdo. Núm. Exp. 926/2024.
Rodríguez Valdés José Luis vs. Rodríguez Chavarría Paulino su Sucesión y Valdés Martínez Tomasa. Ord. Civil 1 Acdo. Núm. Exp. 1158/2024.
Romero Hernández Marcela del Carmen su Sucesión vs. Márquez Ortega María Emma. Controversias de Arrendamiento Civil 1 Acdo. Núm. Exp. 550/2024.
Romero Zamora Florencio vs. Cruz de Bustamante Bertha su Sucesión y C. Director del Registro Público de la Propiedad y de Comercio de la Ciudad de México. Ord. Civil 1 Acdo. Núm. Exp. 932/2021.
Scotiabank Inverlat S.A. Institución de Banca Múltiple, Grupo Financiero Scotiabank Inverlat vs. Alain Stoopen Oalazuelos. Especial Hipotecario Civil 1 Acdo. Núm. Exp. 768/2018.
Seamaster Logistics International, S. de R. L. de C.V. vs. Grupo Mextrade Rch, S.A. de C.V. Ord. Mercantil 1 Acdo. Núm. Exp. 328/2014.
Secreto. Ejecutivo Mercantil G. 1 Acdo. Núm. Exp. 1176/2023.
Secreto. Ejecutivo Mercantil 1 Acdo. Núm. Exp. 1266/2022.
Servicio de Transportes Eléctricos de la Ciudad de México vs. Qualitas Compañía de Seguros S.A. de C.V. y Peralta Vega Miriam y Martínez Ávila Yazmín Ivette. Ord. Civil 1 Acdo. Núm. Exp. 1208/2022.
Sólida Administradora de Portafolios S.A. de C.V. vs. Estrada Jaimes María Guadalupe y/o Esp. Hip. 1 Acdo. Núm. Exp. 578/2003.
The Bank Of New York Mellon Sa Institución de Banca Múltiple, en su Carácter de Fiduciario en el Fideicomiso Número F/00102 vs. Ornelas Aguilar Chanel y Barrón Díaz de Ornelas Rosa Carmina. Especial Hipotecario Civil 2 Acdos. Núm. Exp. 432/2025.
Toyota Financial Services México S.A. de C.V. vs. Rodríguez Peña Dora Karla. Ejecutivo Mercantil 1 Acdo. Núm. Exp. 1668/2024.
Vela García Francisco Javier y Ramírez Zamora Juan Rafael vs. Mujica Romo Rolando Aníbal. Ord. Civil Dada Nueva Cuenta. 2 Acdos. Núm. Exp. 226/2021.

MAL PUBLICADOS

María Sara Silvina su Sucesión Hernández y Hernández y y-o. Sara Hernández Hernández vs. José Efrén Hugo Aguirre Hernández y Aguirre Hernández Olivia Araceli. Ord. Civil mal Publicado. 1 Acdo. Núm. Exp. 252/2023.

NO PUBLICADOS

BBVA Bancomer, Sociedad Anónima Institución de Banca Múltiple, Grupo Financiero BBVA Bancomer vs. José Alfredo Ornelas Lerma. Especial Hipotecario Civil Acdo. no Publ. en Cuad. de Amp. 726/2024. 1 Acdo. en Amparo. Núm. Exp. 548/2010 Amparo 726/2024.
Paola Carolina Ornelas Lerma. No Definido No Definido Acdo. no Publ. en Cuad. de Amp. 1418/2024. 2 Acdos. en Amparo. Núm. Exp. 1418/2024 Amparo 1418/2024 Quejoso Paola Carolina Ornelas Lerma.
Zagala Pichardo David vs. Petróleos Mexicanos Empresa Productiva del Estado Pemex y Reyna Figueroa Jesús y Medina Díaz Porfirio y Uraje Morán Roberto. Ord. Civil Acdo. no Publ. en Cuad. de Amp. 1362/2024-III. 1 Acdo. en Amparo. Núm. Exp. 688/2024 Amparo 1362/2024-III Quejoso: Petróleos Mexicanos.

AUDIENCIA

Banco Santander México Sa Institución de Banca Múltiple Grupo Financiero Santander México vs. Martínez Garduno Pablo. Aud. Ejecutivo Mercantil. 1 Audiencia. Núm. Exp. 174/2024.
Rojo Mediavilla Paloma vs. Fourmont S.A. de C.V. y C Director del Registro Público de la Propiedad y del Comercio de la Ciudad de México. Aud. Ord. Civil. 1 Audiencia. Núm. Exp. 348/2025.
Torres García Gregorio y Torres García Jesús vs. Jiménez Campos Elena su Sucesión. Mavb Aud. Ord. Civil. 1 Audiencia. Núm. Exp. 1180/2024.

SENTENCIA DEFINITIVAS DEL 12 DE MAYO DEL 2025

Banco Actinver Sociedad Anónima Institución de Banca Múltiple Fideicomiso 3695 vs. Casas Foro Sociedad Anónima Promotora de Inversión de Capital Variable. Especial Hipotecario Civil Sent. Def. 1 Núm. Exp. 124/2023

SENTENCIA INTERLOCUTORIA

Aldaco Nuncio José Alberto vs. Fondo de la Vivienda del Instituto de Seguridad y Servicios Sociales de Los Trabajadores del Estado (Fovissste). Especial Hipotecario Civil Sent. Interl. 1 Núm. Exp. 166/2025

EL SECRETARIO DE ACUERDOS
LIC. SALVADOR COVARRUBIAS TORO

CUADRAGÉSIMO QUINTO DE LO CIVIL

SECRETARÍA "A"
ACUERDOS DEL 12 DE MAYO DEL 2025

Activos Empresariales Tlaxcolpan, S.A. de C.V. vs. Convertidora de Empaques Flexibles Sl, S. de R. L. de C.V. Controversias de Arrendamiento Civil 1 Acdo. Núm. Exp. 317/2025.
Administradora Fome 1, S. de R. L. de C.V. vs. Vázquez Castañeda Rodolfo y Medina de la Rosa y Yolanda. Especial Hipotecario Civil 1 Acdo. Núm. Exp. 2165/2024 Tomo II.
Administradora Fome 2, S. de R. L. de C.V. vs. Arroniz Mora Eneida. Especial Hipotecario Civil 1 Acdo. Núm. Exp. 199/2025.
Aguilar González Kevin Eduardo y Morales Ortiz y Jaquelíne vs. Seguros Inbursa, S.A., Grupo Financiero Inbursa. Ord. Civil 1 Acdo. Núm. Exp. 49/2024 Tomo II.
Alcántara Cardone Leopoldo vs. Sánchez González, su Sucesión Modesto y Cardone López Vda. de Sánchez, su Sucesion; Consuelo y Sánchez Cardone Ezequiel y Sánchez Cardone y Modesto Alejandro. Ord. Civil 5 Acdos. Núm. Exp. 19/2025.
Alejandro Emir Abdo Ochoa antes Banco Unión, S.A., Institución de Banca Múltiple vs. García Pequeño Jaime Ángel y Segura Salas y Alejandrina. Especial Hipotecario Civil 1 Acdo. Núm. Exp. 347/2001.
Almaraz Espinosa, su Sucesión José Ascención vs. Slim Helu, su Sucesión Linda. Ord. Civil 1 Acdo. en Expedientillo. Núm. Exp. 1761/2024 Bis. 2 Expedientillo.
Álvarez Morales José Luis vs. Valdez Padilla Sergio. Controversias de Arrendamiento Civil 1 Acdo. Núm. Exp. 167/2025.
Analeydi Arce López antes Sociedad Hipotecaria Federal, S.N.C., Institución de Banca de Desarrollo en su Carácter de Fiduciario Sustituto en el Fondo de Operación y Financiamiento Bancario a la Vivienda (Fovi) vs. López Valenzuela Juan Carlos y Quiñones Cervantes y Luz Cristina. Especial Hipotecario Civil 1 Acdo. Núm. Exp. 1329/2018.
Ángeles Gestefeld Elena vs. Pascault Casaubon, su Sucesion; Pedro Alfredo Juan y C. Director del Registro Público de la Propiedad y de Comercio del Distrito Federal hoy Ciudad de Mexico; y Pascault Ángeles Didier Adolfo y Pascault Ángeles y Pierre Alain. Ord. Civil 1 Acdo. Núm. Exp. 559/2024.
Banca Mifel, Sociedad Anónima, Institución de Banca Múltiple, Grupo Financiero Mifel vs. 7 Urbana, S.A. de C.V. ; y Banco Inmobiliario Mexicano, S.A., Institución de Banca Múltiple; y González Romano Diego y González Vázquez y Diego. Especial Hipotecario Civil 1 Acdo. Núm. Exp. 1103/2024.
Banco Inmobiliario Mexicano, Sociedad Anónima, Instiitución de Banca Múltiple vs. González Vázquez Maricruz. Especial Hipotecario Civil 1 Acdo. en Expedientillo. Núm. Exp. 841/2022.
Banco Mercantil del Norte, Sociedad Anónima, Institución de Banca Múltiple, Grupo Financiero Banorte vs. Ortiz Fabila Mónica Janeth. Especial Hipotecario Civil 1 Acdo. Núm. Exp. 517/2021.
Banco Santander México, S.A., Institución de Banca Múltiple, Grupo Financiero Santander México vs. Ruíz Flores Raúl. Ejecutivo Mercantil 2 Acdos. Núm. Exp. 213/2023.
Banco Santander México, Sociedad Anónima, Institución de Banca Múltiple, Grupo Financiero Santander México vs. Castillo Abrajan Pedro Isaac. Especial Hipotecario Civil 1 Acdo. Núm. Exp. 25/2021 Tomo II.
Banco Santander México, Sociedad Anónima, Institución de Banca Múltiple, Grupo Financiero Santander México, antes Santander Vivienda, S.A. de C.V., Sofom, E. R vs. Méndez Vázquez Marcela. Especial Hipotecario Civil 1 Acdo. Núm. Exp. 731/2014 Tomo II.
Banco del Bajío, S.A., Institución de Banca Múltiple vs. De la Luz Sánchez Juan Jesús y Tello Méndez y Adela. Ejecutivo Mercantil 2 Acdos. Núm. Exp. 183/2025 Tomo II.
BBVA México, S.A., Institución de Banca Múltiple, Grupo Financiero BBVA México vs. Gómez Flores Luis Jair. Especial Hipotecario Civil 1 Acdo. Núm. Exp. 523/2021.

SOLO CONSULTA
SOLO CONSULTA
SOLO CONSULTA

Cazorla Espinosa Linda Montserrat vs. C. Director del Registro Público de la Propiedad y de Comercio de la Ciudad de México. Ord. Civil 1 Acdo. Núm. Exp. 1043/2023.

Ci Banco, S.A., Institución de Banca Múltiple, en su Carácter de Fiduciario del Fideicomoso Número F/00057 vs. Ángeles Melo Pedro y Ibarra Maldonado y Ma. Yolanda. Especial Hipotecario Civil 1 Acdo. Núm. Exp. 149/2025 Tomo II.

Consorcio Ushiha, S.A. de C.V. vs. Ingeniería, Tecnología y Desarrollo Industria Inteligente, S.A. de C.V. Ejecutivo Mercantil 1 Acdo. Núm. Exp. 713/2020 Tomo III.

Díaz López Óscar Uriel y López Miranda Hirma Gelacia y Díaz Soto Julio vs. Seguros Banorte S.A. de C.V. Grupo Financiero Banorte. Ord. Civil 1 Acdo. Núm. Exp. 813/2024.

Dreams Factory Real State, S.A. de C.V. antes Gdn Inversiones II, Sociedad Anónima Promotora de Inversión de Capital Variable vs. Elizalde Soto Fanny Gabriela. Especial Hipotecario Civil 1 Acdo. en Expedientillo. Núm. Exp. 1241/2009 Expedientillo.

Durán Beltrán Sergio Javier vs. Oviedo Roldán Maribel y Guadarrama Palafox y Leticia. Ord. Civil 1 Acdo. Núm. Exp. 185/2025 Tomo II.

Elizondo Viscaya Benjamín vs. Grupo Nacional Provincial, S.A. B. y y Axa Seguros, S.A. de C.V. Ord. Civil 1 Acdo. Núm. Exp. 2195/2024 Tomo III.

Eva Zepeda Lobato antes BBVA Bancomer S.A., Institución de Banca Múltiple, Grupo Financiero BBVA Bancomer vs. Noriega Jiménez Martha. Ejecutivo Mercantil 1 Acdo. Núm. Exp. 1159/2019 Tomo II.

Ferretera Pegaso, S.A. de C.V. vs. Castro Silva María. Controversias de Arrendamiento Civil 1 Acdo. Núm. Exp. 91/2025.

Financiera Cualli, S.A. P. I. de C.V., Sofom, Enr vs. Productos y Servicios Khundar, S.A. de C.V. y Montiel Ortiz y Ashanty Yanara. Vía de Apremio Civil 1 Acdo. Núm. Exp. 1525/2024.

Flores Meléndez Javier vs. Viascan Castillo María Teresa. Juris. Voluntaria Civil 4 Acdos. Núm. Exp. 37/2022.

Flores Rodríguez Mary Carmen vs. Rodríguez Peña, su Sucesion; Carmen y Flores Reyes Aureliano y y C. Director del Registro Público de la Propiedad y de Comercio de la Ciudad de México. Ord. Civil 1 Acdo. Núm. Exp. 303/2024.

García Amoedo Eloy vs. Garmendia Ojeda María Virginia y Morsar, S.A. y Ojeda Romero, su Sucesión Victoria y y C. Director del Registro Pulico de la Propiedad y del Comercio de la Ciudad de México. Ord. Civil 1 Acdo. Núm. Exp. 723/2024.

Gsau S.A. de C.V. vs. Calva y Téllez Girón José Manuel y Martha Merino Granados de Calva. Ejecutivo Mercantil 1 Acdo. Núm. Exp. 2191/2024 Tercería.

Hernández Gómez Vicente vs. González Rodríguez Graciela y Ortega Vargas y Víctor Manuel. Controversias de Arrendamiento Civil 1 Acdo. Núm. Exp. 661/2020.

Hernández Ramos Leopoldo vs. Herrera Valdez Construcciones, S.A. de C.V. Ord. Civil 1 Acdo. Núm. Exp. 941/2003.

Herrera Figueroa Aureliano, su Sucesión, Quien También Acostumbraba Usar el Nombre de Herrera Figueroa Aurelio y María de la Luz Alicia Silva Martínez vs. Ingeniería y Proyectos del Sol, S.A. de C.V. Ord. Civil 1 Acdo. Núm. Exp. 95/2025.

HSBC México, S.A., Institución de Banca Múltiple, Grupo Financiero HSBC División Fiduciaria en su Carácter de Fiduciario del Fideicomiso Irrevocable Número F/250295 vs. Benítez Contreras Ezequiel y Roldán Alvarado y Érika. Especial Hipotecario Civil 1 Acdo. Núm. Exp. 2033/2024 Tomo II.

HSBC México, Sociedad Anónima, Institución de Banca Múltiple, Grupo Financiero HSBC, División Fiduciaria en su Carácter de Fiduciario del Fideicomiso Irrevocable Identificado Con el Número F/232017 vs. Espinosa Galván Luis Eduardo. Especial Hipotecario Civil 1 Acdo. Núm. Exp. 1589/2024.

Intermediación Magno, Sociedad Anónima de Capital Variable vs. Martínez Campos Angélica Guadalupe. Especial Hipotecario Civil 1 Acdo. Núm. Exp. 175/2019.

Jiménez Salazar Alejandro vs. Arévalo Torres Raúl. Ord. Civil 1 Acdo. Núm. Exp. 739/2019 Tomo III.

López Hernández Santiago vs. Qualitas Compañía de Seguros, S.A. de C.V. y y Grupo Nacional Provincial, S.A. B. Ord. Civil 1 Acdo. Núm. Exp. 1127/2024.

López Portillo Andrés vs. Camacho Camacho, Ramón y Camacho Eslava Manuela y García García, su Sucesión y Andrés. Ord. Civil 2 Acdos. Núm. Exp. 169/2025.

Machorro García, Rafael y Olea Vásquez María y Machorro Olea y José Antonio vs. Axa Seguros, S.A. de C.V. Ord. Civil 1 Acdo. Núm. Exp. 1609/2024 Tomo IV.

Mendoza Bautista Diego vs. Talavera González Jorge. Ord. Civil 1 Acdo. en Expedientillo. Núm. Exp. 1363/2019 Expedientillo.

Mendoza Sedano Paulino vs. Mendoza Gutiérrez Jorge. Ord. Civil 1 Acdo. Núm. Exp. 27/2023.

Noguerón Álvarez Paula vs. Habitat y Vivienda Urbana, S.A. de C.V. Ord. Civil 1 Acdo. Núm. Exp. 1013/2024.

Noval Nicolau Ovidio vs. Noval Aguilar Mauricio José y Noval Aguilar y Ovidio. Ord. Civil 1 Acdo. en Amparo. Núm. Exp. 2021/2024 669/2024.

Pacheco Castillo, su Sucesión Francisco Javier y Bautista Dorantes y Adriana vs. BBVA Seguros México, S.A. de C.V., Grupo Financiero BBVA México y y BBVA México, Sociedad Anónima, Institución de Banca Múltiple Grupo Financiero BBVA México. Ord. Mercantil 1 Acdo. Núm. Exp. 1881/2024.

Pérez Flores Fernando vs. Hospital Merlo y Sanatorio San Francisco. Ord. Civil 2 Acdos. Núm. Exp. 569/2021.

Pérez Palacios María Yolanda vs. Notario Número 215 de la Ciudad de México, Licenciado Uriel Oliva Sánchez; y Gómez Torres; Fernando Alejandro y Registro Público de la Propiedad y del Comercio de la Ciudad de México y y Junta Local de Concil. y Arbitraje de la Ciudad de México. Ord. Civil 1 Acdo. Núm. Exp. 113/2025 Tomo III.

Promov. por Club Deportivo Guadalajara, S.A. de C.V. ; Grupo Chivas, S.A. de C.V. ; Operadora Chivas, S.A. de C.V. ; Chivas de Corazon, S.A. de C.V. y Omnilife de México, S.A. de C.V. Ord. Civil 1 Acdo. en Amparo. Núm. Exp. 605/2025 Bis. 1 Expdllo. de Amparo 605/2025.

Promov. por Club Deportivo Guadalajara, Sociedad Anónima de Capital Variable. Ord. Civil 2 Acdos. en Amparo. Núm. Exp. 85/2025 Bis. 1 Expdllo. de Amparo 85/2025.

Promov. por David de Jesús Angulo Cruz, Apoderado Legal de Claudia Marsella Solís Arvizu. Ord. Civil 1 Acdo. en Amparo. Núm. Exp. 983/2023 Bis. 1 Expdllo. de Amparo 983/2023.

Promov. por Edgar Leonardo Ojeda Aguilar. Ord. Civil 3 Acdos. en Amparo. Núm. Exp. 649/2025 Bis. 1 Expdllo. de Amparo 649/2025.

Promov. por Rocío Guadalupe Tirado Aguirre. Ord. Civil 1 Acdo. en Amparo. Núm. Exp. 527/2024 Bis. 1 Expdllo. de Amparo 5272024.

Promov. por el Menor M. A. G. T. Ord. Civil 2 Acdos. en Amparo. Núm. Exp. 2079/2023 Bis. 1 Expdllo. de Amparo 2079/2023-IV.

Puente Montano Judith y Méndez Flores y Víctor Manuel vs. Seguros Afirme, S.A. de C.V., Afirme Grupo Financiero. Ord. Civil 1 Acdo. Núm. Exp. 479/2023 Tomo II.

Puente Montano Judith y Méndez Flores y Víctor Manuel vs. Seguros Afirme, S.A. de C.V., Afirme Grupo Financiero. Ord. Civil 1 Acdo. en Amparo. Núm. Exp. 479/2023 Bis. 2 476/2025-I.

Renovi Fund II, Sociedad Anónima de Capital Variable vs. Madrigal Hernández Virginia. Especial Hipotecario Civil 1 Acdo. Núm. Exp. 233/2022 Bis. 1 Tomo II.

Schulz Robles Patricia Bárbara vs. Juana Sánchez Villamar, Rafael Cerda Salcedo, Dania Gabriela Cerda Sánchez, Mauricio Rafael Cerda Sánchez y Angelina Richards Vite. Ord. Civil 1 Acdo. en Expedientillo. Núm. Exp. 1971/2024 Expedientillo.

Scotiabank Inverlat, S.A., Institución de Banca Múltiple, Grupo Financiero Scotiabank Inverlat vs. Ferretería Olmeca, S.A. de C.V., y Merodio Díaz Sixto y Avilez Hernández y Andrea Luisa. Ejecutivo Mercantil 1 Acdo. Núm. Exp. 2187/2024 Tomo III.

Scotiabank Inverlat, S.A., Institución de Banca Múltiple, Grupo Financiero Scotiabank Inverlat vs. Ferretería Olmeca, S.A. de C.V., y Merodio Díaz Sixto y Avilez Hernández y Andrea Luisa. Ejecutivo Mercantil 1 Acdo. en Amparo. Núm. Exp. 2187/2024 Bis. 2 59/2025-IV.

Secreto. Ejecutivo Mercantil 1 Acdo. Núm. Exp. 25/2023 Tomo III.

Secreto. Ejecutivo Mercantil 1 Acdo. Núm. Exp. 451/2024.

Secreto. Ejecutivo Mercantil 1 Acdo. Núm. Exp. 839/2023.

Smart Lending Spv, Sociedad Anónima Promotora de Inversión de Capital Variable, Sociedad Financiera de Objeto Múltiple, Entidad No Regulada Actualmente Yave Smart Lending Spv, Sociedad Anónima Promotora de Inversión de Capital Variable, Sociedad Financiera de Objeto Múltiple, Entidad No Regulada vs. Valencia Moreno Jaime. Especial Hipotecario Civil 1 Acdo. Núm. Exp. 881/2022.

Sociedad Hipotecaria Federal S. N. C, Institución de Banca de Desarrollo en su Carácter de Fiduciario Sustituto de Banco de México en el Fideicomiso Denominado Fondo de Operación y

SOLO CONSULTA
SOLO CONSULTA
SOLO CONSULTA

Financiamiento Bancario a la Vivienda (Fovi) vs. Salas Maldonado Arturo y Molotla Argumedo y María del Carmen. Especial Hipotecario Civil 1 Acdo. Núm. Exp. 55/2011.

Sociedad Hipotecaria Federal, S.N.C., Institución de Banca de Desarrollo en su Carácter de Fiduciario Sustituto de Banco de México, en el Fideicomiso Denominado Fondo de Operación y Financiamiento Bancario a la Vivienda (Fovi) vs. Hernández Nava María de Jesús y Marín Colín y Ramiro. Especial Hipotecario Civil 1 Acdo. Núm. Exp. 1375/2024 Tomo II.

Soluciones de Papel Regina, S.A. de C.V., antes Héctor Moreno Escorza y Ma. de Jesús Romo López vs. Trujillo Álvarez Raful y Barba Velasco y María de la Luz. Ord. Civil 1 Acdo. Núm. Exp. 993/2013 Bis. 2 Tomo II.

Suárez Ortega, su Sucesión Guadalupe Irma vs. González Betancourt Rafael. Juris. Voluntaria Civil 1 Acdo. Núm. Exp. 551/2024.

Tello Fernández José Rafael vs. Tello Fernández Juan Pablo. Ord. Civil 1 Acdo. Núm. Exp. 1069/2024.

The Bank Of New York Mellon, S.A., Institución de Banca Múltiple vs. Rucobo Ordaz Óscar. Especial Hipotecario Civil 1 Acdo. en Amparo. Núm. Exp. 1355/2012 Bis. 1 1100/2024-IV.

Ubirent, S.A. P. I. de C.V. vs. Corporativo Awen, Sociedad Anónima Promotora de Inversión de Capital Variable. Ejecutivo Mercantil 1 Acdo. Núm. Exp. 431/2021 Tomo II.

Universidad Autónoma Metropolitana vs. Organo Político Administrativo Desconcentrado de la Administración Pública del Distrito Federal en Xochimilco. Ord. Civil 1 Acdo. Núm. Exp. 177/2012.

Vargas Solano Fausto vs. Rodríguez Muñoz Hernández Claudia Guadalupe. Ord. Civil 1 Acdo. en Expedientillo. Núm. Exp. 577/2018.

Verduzco Pérez Rosa Margarita vs. Salinas Saldívar Aurelio. Especial Hipotecario Civil 1 Acdo. Núm. Exp. 2283/2024.

El Cubano y Asociados, S.A. de C.V. antes BBVA Bancomer, S.A. Institución de Banca Múltiple, Grupo Financiero BBVA Bancomer antes Hipotecaria Nacional, S.A. de C.V., Sociedad Financiera de Objeto Múltiple, Entidad Regulada Grupo Financiero BBVA Bancomer vs. Aguilar Toral Luis Fernando. Especial Hipotecario Civil 1 Acdo. Núm. Exp. 171/2010 Tomo II.

AUDIENCIA

Pérez Palacios María Yolanda vs. Notario Número 215 de la Ciudad de México, Licenciado Uriel Oliva Sánchez, y Gómez Torres; Fernando Alejandro y Registro Público de la Propiedad y del Comercio de la Ciudad de México y y Junta Local de Concil. y Arbitraje de la Ciudad de México. Aud. de Ley Ord. Civil. 1 Audiencia. Núm. Exp. 113/2025 Tomo III.

Ruíz Monroy Francisca vs. García López Evelyn Michelle. Aud. de Ley Controversias de Arrendamiento Civil. 1 Audiencia. Núm. Exp. 363/2024.

LA SECRETARIA DE ACUERDOS
LIC. ARELI GUADALUPE ROJAS RAMÍREZ

SECRETARÍA "B"
ACUERDOS DEL 12 DE MAYO DEL 2025

Afianzadora Sofimex, S.A. vs. Grupo Na-Ha, S.A. de C.V. ; y Rosio Salazar Balveiro, También Conocida como Rocío Salazar Balveiro y Cigarroa Pineda y Pablo. Ord. Mercantil 1 Acdo. en Amparo. Núm. Exp. 370/2025 Bis. 1 Amparo Indirecto 34/2025-I-B.

Alfonso García Huerta, antes Lucía de Lourdes Sotelo Alcalá y Eduardo Campos Cruz vs. María del Consuelo Medina Sosa También Conocida como María del Consuelo Medina Sosa de Baturoni y Baturoni Morales y Joaquín. Proced. Convencional Mercantil Civil 3 Acdos. Núm. Exp. 370/2020 Tomo III.

Altamirano Hernández Ernesto vs. Leyva Vázquez Ángel Omar. Controversias de Arrendamiento Civil 1 Acdo. en Seccion De Ejecución. Núm. Exp. 338/2023.

Apolo Mercante, S.A. de C.V. vs. Morales Monteil Miguel. Especial Hipotecario Civil Acuerdo. 1 Acdo. en Otros. Núm. Exp. 1798/2024 Exp. Tomo II.

Autofinanciamiento México, S.A. de C.V. vs. Padilla Vallejo Juan Manuel y Nieto Vallejo y Bárbara Margarita. Especial Hipotecario Civil 2 Acdos. Núm. Exp. 646/2013 Tomo II.

Autofinanciamiento México, S.A. de C.V. vs. De León Ruíz Óscar Julián y Sarabia de Dávila y Esther. Ejecutivo Mercantil 1 Acdo. Núm. Exp. 198/2025.

Banco Inmobiliario Mexicano, Sociedad Anónima, Institución de Banca Múltiple vs. López Barradas Lizbeth. Especial Hipotecario Civil 1 Acdo. Núm. Exp. 278/2023.

Banco Invex, Sociedad Anónima, Institución de Banca Múltiple, Invex Grupo Financiero Fiduciario, Unicamente en su Carácter de Fiduciario del Fideicomiso Irrevocable de Administración 1301 vs. Galindo Durán María Eugenia Graciela. Especial Hipotecario Civil Acuerdo. 1 Acdo. Núm. Exp. 946/2022.

Banco Mercantil del Norte, S.A., Institución de Banca Múltiple, Grupo Financiero Banorte, Causahabiente por Fusión de Banco Interacciones, S.A., Institución de Banca Múltiple, Grupo Financiero Interacciones vs. Aries Fortalece Tu Patrimonio, S.A. de C.V. Controversias de Arrendamiento Civil 1 Acdo. Núm. Exp. 276/2025 Tomo III.

Banco Mercantil del Norte, S.A., Institución de Banca Múltiple, Grupo Financiero Banorte, Causahabiente por Fusión de Banco Interacciones, S.A., Institución de Banca Múltiple, Grupo Financiero Interacciones vs. Aries Fortalece Tu Patrimonio, S.A. de C.V. Controversias de Arrendamiento Civil 3 Acdos. en Amparo. Núm. Exp. 276/2025 Bis. 1 606/2025-III.

Banco Mercantil del Norte, S.A., Institución de Banca Múltiple, Grupo Financiero Banorte vs. Herrera Varela Sara Gabriela. Especial Hipotecario Civil Apelación. 1 Acdo. Núm. Exp. 1118/2018.

Banco Mercantil del Norte, S.A., Institución de Banca Múltiple, Grupo Financiero Banorte vs. Vázquez Mendoza Claudio. Especial Hipotecario Civil Acuerdo. 1 Acdo. Núm. Exp. 34/2022.

Banco Mercantil del Norte, Sociedad Anónima, Institución de Banca Múltiple, Grupo Financiero Banorte. Anteshipotecaria Nacional, S.A. de C.V., Sociedad Financiera de Objeto Múltiple, Entidad Regulada Grupo Financiero BBVA Bancomer vs. Macías Carlos Francisco Javier y Ramírez Merlo y María Angélica. Especial Hipotecario Civil 1 Acdo. Núm. Exp. 1436/2011 Tomo II.

Banco Santander México, S.A., Institución de Banca Múltiple, Grupo Financiero Santander México vs. Promotora de Resistencia, S. C. de R. L. de C.V. ; y Marcovich Goldberg; Abraham y Marcovich Goldberg; Elías y Marcovich Goldberg; Salomón y Marcovich Goldberg; Marcos y Credi Kassin; Sara y Schmidt Stern; Karen y Schneeweiss Smursz Rebeca Reyna y y Soluciones Luminicas Plus, S. C. de R. L. de C.V. Actos Prejudiciales Civil 1 Acdo. en Amparo. Núm. Exp. 126/2019 Amparo Indirecto 794/2023.

Banco Santander México, Sociedad Anónima, Institución de Banca Múltiple, Grupo Financiero Santander México vs. Muñoz Martínez Luis. Especial Hipotecario Civil 1 Acdo. Núm. Exp. 1346/2024 Tomo II.

BBVA Bancomer, S.A., Institución de Banca Múltiple, Grupo Financiero BBVA Bancomer vs. Beltrán Zamorano Lany Valeria. Especial Hipotecario Civil Acuerdo. 1 Acdo. Núm. Exp. 1748/2024.

BBVA México, Sociedad Anónima, Institución de Banca Múltiple, Grupo Financiero BBVA México Antesbbva Bancomer, Sociedad Anónima, Institución de Banca Múltiple, Grupo Financiero BBVA Bancomer. antes Hipotecaria Nacional, S.A. de C.V., Sociedad Financiera de Objeto Múltiple, Entidad Regulada, Grupo Financiero BBVA Bancomer vs. Can Can Javier Eulogio y Estrella Cuevas y Nancy Verónica. Especial Hipotecario Civil 1 Acdo. en Amparo. Núm. Exp. 62/2014 Bis. 1 722/2024-I.

BBVA México, S.A., Institución de Banca Múltiple, Grupo Financiero BBVA México vs. Julián Morales y Otro José Manuel. Otros Oralidad Mercantil 1 Acdo. en Expedientillo. Núm. Exp. 1330/2018.

Becerril Zamaniego Ramón vs. Becerril Samaniego Rosalinda. Ord. Civil Apel. Preventiva. 1 Acdo. Núm. Exp. 296/2019 Tomo II.

Butron Barrera Laura María y Butron Barrera y Perla Xóchitl vs. Guerrero Alcántara Carmen. Ord. Civil 1 Acdo. Núm. Exp. 368/2025.

Camacho Pérez Silvia Azucena vs. Camacho Pérez Josefina. Ord. Civil 1 Acdo. Núm. Exp. 452/2023.

Canseco Arenas Rosalinda vs. Gamez Plascencia Óscar Erick Cuauhtémoc. Controversias de Arrendamiento Civil 2 Acdos. Núm. Exp. 928/2024.

Ceja Mendoza Jorge vs. Pedraza Guzmán Abel y Pérez Yépez y Juana Guadalupe. Ord. Civil 1 Acdo. Núm. Exp. 948/2018.

Cervecería Modelo de México, S. de R. L. de C.V. vs. Ramos Casillas Irving Antonio y Ayala Zertuche y Gabriel. Ejecutivo Mercantil 2 Acdos. en Amparo. Núm. Exp. 222/2021 613/2025-III.

Cibanco, Sociedad Anónima, Institución de Banca Múltiple vs. Ortega Radilla César Augusto y Hernández Frías y Kenia. Especial Hipotecario Civil 1 Acdo. Núm. Exp. 1612/2024 Tomo II.

SOLO CONSULTA
SOLO CONSULTA
SOLO CONSULTA

Colombin Bel, S.A. de C.V. vs. Maquiladora de Espuma y Poliuretano, S.A. de C.V. y Ruíz Piña y Jesús. Ejecutivo Mercantil 1 Acdo. Núm. Exp. 1982/2024 Tomo II.

Condominio del Centro Comercial Pedregal del Lago, A.C. vs. Aldave Pandura Eduardo y y Drd 3d Pedregal, S.A. de C.V. Ejecutivo Civil 1 Acdo. Núm. Exp. 1176/2024.

Córdoba Sánchez Jorge Jesús vs. Conchas Rodríguez y Otro Selene. Especial Hipotecario Civil 1 Acdo. Núm. Exp. 224/2025.

Crediquincena, Sociedad Anónima de Capital Variable, Sociedad Financiera de Objeto Múltiple, Entidad No Regulada vs. Vázquez Orozco Luis Arturo. Ejecutivo Mercantil 1 Acdo. Núm. Exp. 1480/2024.

Cuevas Mendoza Marlene vs. Axa Seguros, S.A. de C.V. Ord. Civil 1 Acdo. Núm. Exp. 1524/2024.

Daimler Financial Services México, S. de R. L. de C.V. vs. Vallejo Martínez Roberto. Ejecutivo Mercantil 1 Acdo. Núm. Exp. 452/2022 Tomo II.

Daimler Financial Services México, S. de R. L. de C.V. vs. Vallejo Martínez Roberto. Ejecutivo Mercantil 1 Acdo. en Amparo. Núm. Exp. 452/2022 Bis. 4 506/2024.

Delgado Olivares María Dolores Silvia vs. Jefa de Gobierno de la Ciudad de México, y C. Director General del Instituto de la Vivienda de la Ciudad de México (Invi), y C. Director del Registro Público de la Propiedad y del Comercio de la Ciudad de México y Flores Moya y Santos Manuel. Ord. Civil Acuerdo. 1 Acdo. Núm. Exp. 516/2022.

Demetrio Jesús Oar y Sesma O. Demetrio Oar Sesma vs. Uddin Jashim. Controversias de Arrendamiento Civil 1 Acdo. Núm. Exp. 1072/2024.

Distribuidora Liverpool, S.A. de C.V. vs. Vega González Monserrat. Medios Preparatorios Mercantil 1 Acdo. Núm. Exp. 1028/2023.

Durán Martínez Francisco y Rendón García y Alejandra vs. Grupo Mexicano de Seguros, S.A. de C.V. Ord. Civil Acuerdo. 2 Acdos. Núm. Exp. 1118/2023 Tomo III.

Fernández García María de la Paz vs. Vázquez Espinosa Jennifer y Hernández y Edgar. Ord. Civil 1 Acdo. Núm. Exp. 22/2022.

Flores Contreras Julio Héctor vs. López Latorre y Otra Luis Ángel. Ord. Civil 1 Acdo. en Expedientillo. Núm. Exp. 2038/2024 Bis. 2 Expedientillo.

Gómez Mendoza José Antonio vs. Laura Colín Vargas, y Carlos Leonardo Durón López y y Abraham Valdez Pichardo. Ord. Civil Acuerdo. 1 Acdo. Núm. Exp. 330/2025.

González Morales Vitalino y Rangel López y Yulisa vs. Grupo Nacional Provincial, S.A. B. Ord. Civil 1 Acdo. Núm. Exp. 242/2025.

Guzmán Ramírez Abraham vs. Ramírez Ruíz, Raquel y Ramírez López Francisco y Ruíz Trejo Rufina y y C. Director del Registro Público de la Propiedad y del Comercio de la Ciudad de México. Ord. Civil 1 Acdo. Núm. Exp. 1076/2024.

Hernández González Carlos vs. Pérez Tovar María del Pilar y Berrocal Saldaña y Dermin. Especial Hipotecario Civil Acuerdo. 1 Acdo. Núm. Exp. 1310/2023.

Hernández Moreno Rubén vs. Contreras de la Luz Eduardo. Ejecutivo Mercantil 1 Acdo. Núm. Exp. 1348/2023.

Hernández Serna Ana Lilia vs. Axa Seguros, S.A. de C.V. Ord. Mercantil 1 Acdo. en Expedientillo. Núm. Exp. 990/2018 Expedientillo.

Herrero Mandujano Irene vs. María de Jesús Ubaldo Velázquez, Quien También Utiliza el Nombre de María de Jesús Ubalde Velázquez. Controversias de Arrendamiento Civil Acuerdo. 1 Acdo. Núm. Exp. 838/2025.

HSBC México, S.A., Institución de Banca Múltiple, Grupo Financiero HSBC División Fiduciaria en su Carácter de Fiduciario en el Fideicomiso Irrevocable Número F/243264 vs. Sánchez Rodríguez José Manuel. Especial Hipotecario Civil 1 Acdo. en Amparo. Núm. Exp. 1282/2019 Amparo 254/2022-Ii-A.

HSBC México, Sociedad Anónima, Institución de Banca Múltiple, Grupo Financiero HSBC División Fiduciaria, en su Carácter de Fiduciario en el Fideicomiso Número F/234036 vs. Rojo López Maximiliano y Cervantes Espinoza y Martina Liliana. Proced. Convencional Mercantil Civil 1 Acdo. Núm. Exp. 284/2020.

Instituto de Seguridad y Servicios Sociales de Los Trabajadores del Estado a Través de su Fondo de la Vivienda (Fovissste) vs. Aguilar Gual Scarlet Alicia. Especial Hipotecario Civil 1 Acdo. Núm. Exp. 1070/2019.

Instituto del Fondo Nacional de la Vivienda para los Trabajadores vs. Rubio Piña Andrés y Berrónes Reyes y Jéssica Lizzeth. Especial Hipotecario Civil 1 Acdo. Núm. Exp. 130/2019.

Jiménez Bulnes Rafael vs. Miguel Arias Gabriel. Controversias de Arrendamiento Civil Acuerdo. 1 Acdo. Núm. Exp. 882/2023.

María de Lourdes Sanz Covián antes Banco Santander (México), S.A., Institución de Banca Múltiple, Grupo Financiero Santander vs. Carmona Rodríguez Eduardo y Ramírez Luna de Carmona y Martha. Especial Hipotecario Civil Acuerdo. 1 Acdo. Núm. Exp. 850/2008 Tomo III.

Mario Onofre Pulido Carrillo, antes BBVA México, Sociedad Anónima, Institución de Banca Múltiple, Grupo Financiero BBVA México, antes BBVA Bancomer, S.A., Institución de Banca Múltiple, Grupo Financiero BBVA Bancomer vs. Téllez Delgado Víctor Alfonso y Ake Braga y Estefani Nataly. Especial Hipotecario Civil 1 Acdo. Núm. Exp. 108/2013 Tomo II.

Marmolejo González, su Sucesión Miguel Salomón vs. Azorin Vega Claudia. Controversias de Arrendamiento Civil 1 Acdo. en Amparo. Núm. Exp. 260/2023 Bis. 1 994/2024-IV.

Martínez Arias Hugo vs. Colín Sánchez Maricela. Controversias de Arrendamiento Civil 2 Acdos. en Amparo. Núm. Exp. 1126/2018 899/2024-I.

Martínez Ramírez Raúl vs. Emma Graciela Vargas Salazar, También Conocida como Marcela Vargas Salazar. Ord. Civil 2 Acdos. Núm. Exp. 506/2024.

Millenials Innovations, Sociedad Anónima Promotora de Inversión de Capital antes Kapitalizer S.A. P. I. de C.V. Sofom E. N. R vs. Abastecedora de Productos e Infraestructura para el Campo, S.A. de C.V. ; y Huesca Zanabriga Edith y Valle Salgado y Vicente. Especial Hipotecario Civil 1 Acdo. Núm. Exp. 1046/2024.

Moreno Villagra Alicia vs. Valdez Romero Rosalba y García Romero y José Luis. Controversias de Arrendamiento Civil Acuerdo. 1 Acdo. Núm. Exp. 1194/2024.

Owens América, S. de R. L. de C.V. vs. Corporación Licorera del Sur, S.A. de C.V. Ord. Mercantil 1 Acdo. Núm. Exp. 714/2017 Tomo II.

Pacheco Navarro Clementina vs. Vázquez Vela Sánchez René. Especial Hipotecario Civil 1 Acdo. Núm. Exp. 1452/2008 Tomo III.

Patiño Heredia, Sara Luz y Sánchez Díaz, María de Los Ángeles y Martínez y Morales Crisanta Catalina y e Instituto de Vivienda de la Ciudad de México antes Distrito Federal vs. Liberty Fianzas, S.A. de C.V., antes Primero Fianzas, S.A. de C.V. Especial de Fianzas Mercantil Apelación. 2 Acdos. Núm. Exp. 2000/2024 Tomo II.

Promov. por Paola Carolina Ornelas Lerma. Ord. Civil 2 Acdos. en Amparo. Núm. Exp. 1418/2024 Bis. 1 Expdllo. de Amparo 1418/2024.

Rodríguez Salomón Aixi Smaye vs. Meza Rodríguez Renato y Cortés García e Ivette Araceli. Especial Hipotecario Civil 1 Acdo. en Amparo. Núm. Exp. 196/2025 Vi-966/2024.

Ruíz García, Emma Luz y Guízar Cárdenas, Mariela y Ramírez Lucero, Alberto Omar y Ramírez Ruíz Alberto Iván y Ramírez Guízar y Aarón Omar vs. López Rangel, Miguel Andrés y López Cruz Miguel y y Hdi Seguros, S.A. de C.V. Ord. Civil 1 Acdo. Núm. Exp. 940/2023 Tomo III.

Sánchez Osornio Patsy Ayerim vs. C. Director del Registro Público de la Propiedad y del Comercio de la Ciudad de México y Arce Villa y Debora Coyda. Ord. Civil 1 Acdo. Núm. Exp. 28/2025.

Scotiabank Inverlat S.A. Institución de Banca Múltiple, Grupo Financiero Scotiabank Inverlat vs. Díaz Oviedo José Miguel. Especial Hipotecario Civil 1 Acdo. en Expedientillo. Núm. Exp. 1540/2024 Expedientillo.

Scotiabank Inverlat Sociedad Anónima Institución de Banca Múltiple Grupo Financiero Scotiabank Inverlat vs. Cuevas Schetino José Ángel. Especial Hipotecario Civil 1 Acdo. Núm. Exp. 58/2022.

Scotiabank Inverlat, S.A., antes Banco Inverlat, S.A. y Anteriormente Multibanco Comermex, S.A. vs. Hernández Urrutia Guadalupe Jaime. Especial Hipotecario Civil 1 Acdo. Núm. Exp. 1966/2024 Tomo II.

Scotiabank Inverlat, Sociedad Anónima, Institución de Banca Múltiple, Grupo Financiero Scotiabank Inverlat vs. Jiménez Vargas Edgar Alejandro. Especial Hipotecario Civil Acuerdo. 1 Acdo. Núm. Exp. 592/2020.

Sociedad Hipotecaria Federal, Sociedad Nacional de Crédito, Institución de Banca de Desarrollo, en su Carácter de Fiduciario Sustituto del Fondo de Operación y Financiamiento Bancario a la Vivienda (Fovi) vs. Cruz Hernández José Horacio y García Vargas y Guadalupe Mercedes. Especial Hipotecario Civil 3 Acdos. Núm. Exp. 520/2020.

SOLO CONSULTA
SOLO CONSULTA
SOLO CONSULTA

Sociedad Hipotecaria Federal, Sociedad Nacional de Crédito, Institución de Banca de Desarrollo, en su Carácter de Fiduciario Sustituto del Fondo de Operación y Financiamiento Bancario a la Vivienda vs. Ruíz Morales de Rosas Maritza Guadalupe. Especial Hipotecario Civil 1 Acdo. Núm. Exp. 1782/2024.

Sofihaa Financiera, S.A. de C.V., Sociedad Financiera de Objeto Mutiple, Entidad No Regulada vs. Granja Prince´S, Sociedad de Producción Rural de Responsabilidad Limitada; y Prince Almaraz; Lázaro y Roque Aguero; Maximina y Unión de Sociedades de Producción Rural Engordadores Avícolas de Mapimi, Sociedad de Producción Rural de Responsabilidad Limitada; y Prince Almaraz; Cosme y Prince Almaraz Julia y Cardoza Mora y Horacio. Especial Hipotecario Civil 1 Acdo. Núm. Exp. 1312/2024.

Uribe Barroso Luz de Lourdes vs. Martínez Ruíz Virgilio. Controversias de Arrendamiento Civil Acuerdo. 3 Acdos. Núm. Exp. 1172/2022.

Vidaña Hernández Nely vs. Loza Andrade Karla y Sánchez Trejo y Pedro. Ord. Civil 1 Acdo. Núm. Exp. 1344/2024.

MAL PUBLICADOS

Gsau, S.A. de C.V. vs. Castro Avilés Jorge Antonio. Especial Hipotecario Civil 1 Acdo. en Otros. Núm. Exp. 1956/2024 Exp. Tomo II.

Lilián Legaria Fregoso antes Controladora de Activos Miles, Sociedad Anónima Promotora de Inversión antes Miguel Loizaga Piera antes Administradora Black, S. de R. L. de C.V. S antes Csck 12 Mexco 1, Sociedad de Responsabilidad Limitada de Capital Variable antes Banco Nacional de México, S.A., Integrante del Grupo Financiero Banamex vs. Rodríguez Uriostegui Martha Georgina. Especial Hipotecario Civil Acuerdo. 1 Acdo. Núm. Exp. 1078/2011 Tomo II.

NO PUBLICADOS

Álvarez Méndez José Ángel vs. Grupo Nacional Provincial, S.A. B. Ord. Civil 1 Acdo. Núm. Exp. 188/2025.

Corporación Telch, S.A. de C.V. vs. Hx Plasmat Industrial, S.A. de C.V. y Nava Curto y Ernesto. Ejecutivo Mercantil 1 Acdo. Núm. Exp. 1104/2009 Tomo II.

HSBC México, S.A. Institución de Banca Múltiple, Grupo Financiero HSBC vs. Angulo Ramírez Sergio y Flores Valle y Maritza. Especial Hipotecario Civil 1 Acdo. Núm. Exp. 516/2023.

Ireowo, S.A. de C.V. vs. Bucio Cruz Miguel y de Anda Tello y Javier Alberto. Controversias de Arrendamiento Civil 1 Acdo. Núm. Exp. 878/2021.

Tiburcio Sáinz Irma Gabriela vs. Hernández del Real Leopoldo. Ord. Civil 2 Acdos. Núm. Exp. 486/2022.

AUDIENCIA

Sánchez Escuer Marco Alejandro vs. Gutiérrez Cabrera, Héctor Humberto Daniel y Gutiérrez Cabrera, Gemma Gisela y Gutiérrez Cabrera y Ariadna. Aud. Ord. Civil. 1 Audiencia. Núm. Exp. 250/2021.

SENTENCIA INTERLOCUTORIA

Walter Virgilio Pellecchia Galasso, Cesionario de María Teresa Palacios Cervantes vs. Embarcadero Ixtapa, S.A. de C.V. Ejecutivo Civil Sent. Interl. en Tomo Seis. 1 Núm. Exp. 572/1998 Tomo Vi

LA SECRETARIA DE ACUERDOS
LIC. CAROLINA GUERRERO CUAMATZI

CUADRAGÉSIMO SEXTO DE LO CIVIL

SECRETARÍA "A"
ACUERDOS DEL 12 DE MAYO DEL 2025

Administradora Fome 1 S. de R. L. de C.V. vs. Varela Zamora María Flora Clotilde. Especial Hipotecario Civil 1 Acdo. Núm. Exp. 1233/2019 Tomo II.

Asociación de Condominios Vidalta A.C. vs. Entebi Saúl Naftali y Promotora Parque Lomas S.A. de C.V. Ord. Civil Recurso de Apelación. 1 Acdo. Núm. Exp. 1077/2024.

Asociación de Condominios Vidalta A.C. vs. Entebi Saúl Naftali y Promotora Parque Lomas S.A. de C.V. Ord. Civil 1 Acdo. en Amparo. Núm. Exp. 1077/2024 Amparo 472/2025-II. Promov. por Saúl Naftali Entebi.

Autobuses y Tractocamiones del Centro S de R.L. de C.V. vs. Daimler Vehículos Comerciales México S de R.L. de C.V. Ord. Mercantil 4 Acdos. Núm. Exp. 119/2025 Exp. Tomo II.

Banco Autofin México Sa Institución de Banca Múltiple vs. Consorcio Especializado en Administración Alfa 21 S.A. de C.V. y y/o Concorcio Especializado en Administración Alfa 21 S.A. de C.V. y García Paz J Cruz. Ejecutivo Mercantil 1 Acdo. Núm. Exp. 1873/2024.

Banco Mercantil del Norte Sa Institución de Banca Múltiple Grupo Financiero Banorte vs. Soto Juan y Servín López Paula. Especial Hipotecario Civil 1 Acdo. Núm. Exp. 1375/2018 Tomo III.

Banco Monex, Sociedad Anónima, Institución de Banca Múltiple, Monex Grupo Financiero en su Carácter de Fiduciario en el Fideicomiso Empresarial, Irrevocable de Administración y Garantía Número F/3443 vs. Burgos Hernández Roberto. Especial Hipotecario Civil 2 Acdos. Núm. Exp. 133/2023.

Banco Santander México Sa Institución de Banca Múltiple Grupo Financiero Santander México vs. Iglesias Zepeda Beatriz. Especial Hipotecario Civil 1 Acdo. Núm. Exp. 477/2024.

Banco Santander México, Sociedad Anónima, Institución de Banca Múltiple, Grupo Financiero Santander México vs. Virgen Alvarado Alejandra. Especial Hipotecario Civil 1 Acdo. Núm. Exp. 443/2020 Exp. Tomo II.

BBVA México Sociedad Anónima, Institución de Banca Múltiple Grupo Financiero BBVA México vs. Contreras Hurtado y Otro Elizabeth. Especial Hipotecario Civil Acuerdo. 1 Acdo. Núm. Exp. 1221/2024 Tomo II.

C. R. M Capital, S. C vs. Amatech S.A. de C.V. Controversias de Arrendamiento Civil 1 Acdo. Núm. Exp. 33/2025 Tomo Viii.

Carranza Peña Jesús Guadalupe y Carranza Gutiérrez Arendi Isabel y Carranza Gutiérrez Mariana Stephanie y Atc Telecom México S.A. de C.V. vs. Dinero para Crecer S.A. de C.V. Sofom Enr. Ord. Civil Contestación Agravios. 1 Acdo. Núm. Exp. 137/2025.

Chernitzky Martínez Efraín vs. Estrada García Carlos Fernando. Ejecutivo Mercantil 1 Acdo. Núm. Exp. 1697/2024.

Cibanco Sociedad Anónima, Institución de Banca Múltiple Actuando en su Carácter de Fiduciaria en el Fideicomiso F/00102 vs. Morales Torres Francisca y Pelayo Guzmán Arturo. Especial Hipotecario Civil 1 Acdo. Núm. Exp. 1037/2017.

Club Deportivo Guadalajara S.A. de C.V. Ord. Civil 1 Acdo. en Amparo. Núm. Exp. 85/2025 Amparo 85/2025. Promov. Pr Club Deportivo Guadalajara S.A. de C.V.

Csi Biosphera Sapi de C.V. vs. Rodríguez Pérez Mario Alberto. Medios Preparatorios Mercantil no Publ. de su Fecha. 1 Acdo. Núm. Exp. 243/2025.

Diana Sánchez Barrios vs. Celso Ledesma Labastida su Sucesión, Clotilde León de Ledesma, José Luis Ledesma León, Ledesma León hoy de Robles María Teresa, Celso Hernández Ledesma León, Julio Ledesma León, Bertha Ledesma León, Ledesma hoy de Flores María del Carmen Auxiliadora, Manuel Ledesma León. Ord. Civil 2 Acdos. Núm. Exp. 2107/2024 Tomo II.

Ekos Pedregal Asociación Civil, También Denominado Condominio Ekos O. Condominio Ekos del Pedregal, O. También Conocido como Condominio Ekos Periferico Sur 3884 vs. González Velasco Eduardo y González Martínez Tom Arnold y García Jijon Guadalupe. Vía Ejecutiva Cuantía Menor Civil 5 Acdos. Núm. Exp. 27/2025.

Espino Pérez María de Los Ángeles vs. Vega Espinosa María Elisa Margarita. Ord. Civil no Publ. de su Fecha. 1 Acdo. Núm. Exp. 43/2025.

González Mora Celia Olivia y González Mora José Manuel y González Mora Renes su Sucesión y González Mora Guillermo su Sucesión vs. González Mora Eleuterio y González Torres Ricardo. Ord. Civil 1 Acdo. Núm. Exp. 147/2025.

Guerrero Olvera Pablo Salvador vs. Trujillo Gómez Carla Ivette y Trujillo Solís Enrique vs. Pablo Slvador Guerrero O. Ord. Civil 1 Acdo. Núm. Exp. 747/2021 Tomo 2.

HSBC México, Sociedad Anónima, Institución de Banca Múltiple Grupo Financiero HSBC División Fiduciaria como Fiduciario del Fideicomiso Irrevocable Número F/253936 vs. Hernández García Gustavo. Especial Hipotecario Civil 1 Acdo. Núm. Exp. 385/2024.

HSBC México, Sociedad Anónima, Institución de Banca Múltiple. Grupo Financiero HSBC, División Fiduciaria, en su Carácter de Fiduciario del Fideicomiso Irrevocable de Administración F/262757 vs. Guzmán Figueroa Macrina Marbella y Cárdenas Hernández Jaime. Vía de Apremio Civil 1 Acdo. Núm. Exp. 835/2024.

SOLO CONSULTA
SOLO CONSULTA
SOLO CONSULTA

Lgf Occidente, Sociedad Anónima de Capital Variable, Sociedad Financiera de Objeto Múltiple, Entidad No Regulada vs. González Rojas Rafael Aarón. Ejecutivo Mercantil 1 Acdo. Núm. Exp. 2025/2024.

Lozada Ríos Elvira Guadalupe vs. Grupo Automundo S.A. de C.V. y Stm Financial S.A. de C.V. Sofom Er Grupo Financiero Inbursa. Ord. Mercantil no Publ. de su Fecha. 1 Acdo. Núm. Exp. 245/2025.

Luna Avilés Dora vs. Luna Avilés Gerardo. Ord. Civil 1 Acdo. Núm. Exp. 1777/2024.

Luna Estrada David vs. Seguros Inbursa Sa Grupo Financiero Inbursa. Ord. Civil 1 Acdo. Núm. Exp. 1047/2024.

Mejía Monroy Blas vs. Mejía Flores Sonia Gabriela. Ord. Civil no Publ. de su Fecha. 1 Acdo. Núm. Exp. 207/2025.

Montes González Manuel de Jesús vs. Grupo Mexicano de Seguros S.A. de C.V. Ord. Civil 1 Acdo. Núm. Exp. 687/2024.

Ojeda Aguilar Edgar Leonardo. Ejecutivo Civil 1 Acdo. en Amparo. Núm. Exp. 649/2025 Amparo 649/2025. Promov. por Edgar Leonardo Ojeda Aguilar.

Ojeda Capella Antonio vs. Eichmann y Díaz Clemente Eduardo. Juris. Voluntaria Civil no Publ. de su Fecha. 1 Acdo. Núm. Exp. 247/2025.

Outon Arenaza Francisco José vs. Botello Flores María de Lourdes. Ord. Civil 1 Acdo. Núm. Exp. 77/2025.

Pichardo García Salvador vs. Sucesión Intestamentaria de Guadalupe Zamora Buitrón Representada por su Albacea Felipe Amez Zamora y Registro Público de la Propiedad y de Comercio de Esta Ciudad de México. Ord. Civil 1 Acdo. Núm. Exp. 1345/2024.

Promotora de Hoteles S.A. de C.V. y Banco Nacional de México S.A. Integrante de Grupo Financiero Banamex vs. Silva Silva Jorge Luis y Silva Silva Irma. Ord. Mercantil 1 Acdo. Núm. Exp. 1833/2024 Tomo II.

Ruíz Rivera Manuel vs. De la Fuente Mayen Edson Leonel. Juris. Voluntaria Civil no Publ. de su Fecha. 1 Acdo. Núm. Exp. 241/2025.

Scotiabank Inverlat S.A., Institución de Banca Múltiple, Grupo Financiero Scotiabank Inverlat vs. Monroy Flores Lázaro y Quintana Vargas Juana Juvencia. Especial Hipotecario Civil 1 Acdo. Núm. Exp. 903/2024.

Scotiabank Inverlat Sa Institución de Banca Múltiple Grupo Financiero Scotiabank Inverlat vs. Ávila Grajeda Tracy Lissette. Especial Hipotecario Civil 1 Acdo. Núm. Exp. 185/2023.

Scotiabank Inverlat Sa Institución de Banca Múltiple Grupo Financiero Scotiabank Inverlat vs. Tradeco Infraestructura S.A. de C.V. y Tradeco Industrial S.A. de C.V. Ejecutivo Mercantil 1 Acdo. Núm. Exp. 1367/2018 Tomo III.

Soluciones Hipodigitales a la Medida, Sociedad Anónima Promotora de Inversión de Capital Variable vs. Servicios del Sur Dto. Sociedad de Responsabilidad Limitada de Capital Variable y Cervicom Mid S.A. de C.V. y Ávila Segovia Loreto Efrén y González Pérez Juan Pablo y Aguilar Espadas Enrique Farid y Madera Navarrete Osvaldo David. Especial Hipotecario Civil 2 Acdos. Núm. Exp. 407/2023.

Sss Asistencia y Supervisión S.A. de C.V. y Sistemas Practicos en Seguridad Privada S.A. de C.V. vs. Servicios Especializados de Investigación y Custodia S.A. de C.V. y Valdés Cabrera Elías Gerardo. Ord. Mercantil 3 Acdos. en Amparo. Núm. Exp. 1257/2023 Amparo 304/2025 antes 96/2024-6.

Sss Asistencia y Supervisión S.A. de C.V. y Sistemas Practicos en Seguridad Privada S.A. de C.V. vs. Servicios Especializados de Investigación y Custodia S.A. de C.V. y Valdés Cabrera Elías Gerardo. Ord. Mercantil 1 Acdo. Núm. Exp. 1257/2023 Bis. 4 Tomo IV.

Stm Financial S.A. de C.V. Sofom Er Grupo Financiero Inbursa vs. Martínez Ramos Antonio. Ejecutivo Mercantil 1 Acdo. Núm. Exp. 545/2024.

Suárez Islas María del Pilar vs. César Augusto Escobar Cristiani y Juan José Escobar Cristiani. Controversias de Arrendamiento Civil 1 Acdo. Núm. Exp. 1755/2024.

Terreros Arzamendi Hilda vs. Sanatorio y Servicios Médicos Obregón, S.A. de C.V. (Hospital Obrgon) & Doctor Zosti O. Doctor Sosti Bellini Damián Ariel. Ord. Civil 7 Acdos. Núm. Exp. 1315/2024 Tomo VI.

Zapata Ayala Jorge Arturo vs. Ayala Reyes Omar y Mora Estrada Bertha. Controversias de Arrendamiento Civil 1 Acdo. en Amparo. Núm. Exp. 217/2024 Amparo 142/2025. Promov. por Bertha Mora Estrada.

Zavala Sánchez María Myriam vs. Prado Díaz María Eugenia y Prado Díaz Patricia. Ejecutivo Mercantil 2 Acdos. Núm. Exp. 1653/2024 Tomo II.

NO PUBLICADOS

Caballero Padilla Guillermo René vs. Cie Restaurantes S.A. de C.V. Medios Preparatorios Civil Sin Lugar. 1 Acdo. Núm. Exp. 185/2025.

AUDIENCIA

Alemán Romero Leopoldo Alfredo vs. Alemán Romero María Santa Bárbara. Medios Preparatorios Civil. 1 Audiencia. Núm. Exp. 479/2024.

Serrano Espinosa Laura Guadalupe vs. Fuentes Martínez Juan Carlos y Martínez Díaz Sofía Pilar. Aud. de Ley Ord. Civil. 1 Audiencia. Núm. Exp. 1971/2024.

LA SECRETARIA DE ACUERDOS
LIC. GUADALUPE IMETH ORTEGA CRUZ

SECRETARÍA "B"
ACUERDOS DEL 12 DE MAYO DEL 2025

Aguilar Aguilar Francisco Javier vs. Rodríguez Vázquez Yara de la Luz. Ejecutivo Mercantil Auto. 1 Acdo. Núm. Exp. 1542/2024.

Alphacredit Capital S.A. de C.V. Sofom E. N. R vs. Lizárraga López María Magdalena. Providencias Precautorias Mercantil no Publ. de su Fecha. 3 Acdos. en Amparo. Núm. Exp. 936/2023 Amparo 1374/2024-IV.

Apoyo y Liquidez Sociedad Anónima de Capital Variable, Sociedad Financiera de Objeto Múltiple, Entidad No Regulada, Cesionaria de Ficen, S.A. de C.V. Sociedad Financiera de Objeto Limitado vs. Alterna Soluciones, S.A. de C.V., Leal Murguía María Isabel y Leal Murguía Violeta Josefina. Especial Hipotecario Civil Tomo II. 1 Acdo. Núm. Exp. 920/2017 Tomo II.

Auto Financiamiento Automotriz S.A. de C.V. vs. Cruz Iglesias Liliana Elizabeth y Blanco Ozuna Rubicelia. Ejecutivo Mercantil 1 Acdo. Núm. Exp. 1194/2023.

Bachoco, Sociedad Anónima de Capita Variable vs. Comercializadora Abundis, S.A. de C.V. y Otros. Especial Hipotecario Civil Amparo. 1 Acdo. en Amparo. Núm. Exp. 250/2014 Amparo 598/2025 Promov. por Ricardo Vázquez Villaseñor.

Bachoco, Sociedad Anónima de Capita Variable vs. Comercializadora Abundis, S.A. de C.V. y Otros. Especial Hipotecario Civil Tomo II. 1 Acdo. Núm. Exp. 250/2014 Tomo II.

Balmori Ángel Alfonso y Balmori Ángel Martha Guadalupe vs. Michelena Carillo Juan Carlos y Maldonado Torres Gerardo. Controversias de Arrendamiento Civil 2 Acdos. Núm. Exp. 1200/2022.

Banco Invex, Sociedad Anónima, Institución de Banca Múltiple, Invex Grupo Financiero en su Carácter de Fiduciario Unicamente en su Carácter de Fiduciario del Fedeicomiso Número 1301 (Mil Trescientos Uno) vs. Fermín Izquierdo Ortiz. Especial Hipotecario Civil Auto. 1 Acdo. Núm. Exp. 1308/2024 Tomo II.

Banco Mercantil del Norte S.A. Institución de Banca Múltiple Grupo Financiero Banorte vs. Arredondo Acosta Moisés. Especial Hipotecario Civil Auto. 1 Acdo. Núm. Exp. 1708/2024.

Banco Mercantil del Norte S.A., Institución de Banca Múltiple, Grupo Financiero Banorte vs. Munoz López Noemí. Especial Hipotecario Civil 1 Acdo. Núm. Exp. 1676/2024.

Banco Santander México, S.A. Institución de Banca Múltiple, Grupo Financiero Santander México vs. Affinitas Medios de Pago S.A. P. I. de C.V. y Peinado Díaz Alfonso y Grupo Peifer S.A. P. I. de C.V. Especial Hipotecario Civil 1 Acdo. en Amparo. Núm. Exp. 314/2023 Amparo 1336/2024-I. Promov. por Alfonso Peinado Díaz.

Banco Santander México, S.A. Institución de Banca Múltiple, Grupo Financiero Santander México vs. Roadcem de México, S. Der R. L. de C.V., Rolando Montero Casillas y Rosa Alicia Casillas Mojarro. Ejecutivo Mercantil Cuad. de Reclamación. 2 Acdos. en Incidente. Núm. Exp. 2072/2024 Reclamación.

Banco Santander México, S.A., I. B. M., Grupo Financiero Santander México vs. Elementos del Vestir, S.A. de C.V. y Morlett Mendoza Alan Jorge. Ejecutivo Mercantil Auto. 1 Acdo. Núm. Exp. 208/2022 Tomo II.

BBVA Bancomer, S.A. Institución de Banca Múltiple, Institución de Banca Múltiple, Grupo Financiero BBVA Bancomer vs. Lucía López Uribe. Especial Hipotecario Civil Auto. 1 Acdo. Núm. Exp. 2088/2024.

SOLO CONSULTA
SOLO CONSULTA
SOLO CONSULTA

Botello González Joel vs. Consuelo González Rojas. Ord. Civil 1 Acdo. Núm. Exp. 2090/2024.

Caballero Amézquita Luis Armando y Vázquez Garduño Mariela vs. Evia Cámara Manuel Hernán. Ord. Civil 1 Acdo. Núm. Exp. 50/2025.

Cañaveral Pedrero Flor de María y González Macías Anayeli vs. Zavala Kugler Víctor Hermann. Especial Hipotecario Civil 1 Acdo. Núm. Exp. 1520/2024.

Ci Banco, Sociedad Anónima, Institucino de Banca Múltiple, en su Carácter de Fiduciario del Fideicomiso del Fideicomiso Irrevocable F/00364 por Conducto de Patrimonio, S.A. de C.V., Sociedad Financiera de Obeto Múltiple, Entidad No Regulada, en su Carácter de Administrador del Fideicomiso Irrevocable N° F/00364 vs. Bertha Gómez González de Ortega y José Francisco Ortega Reséndiz. Especial Hipotecario Civil Auto. 1 Acdo. Núm. Exp. 1262/2024 Tomo II.

Ci Banco, Sociedad Anónima, Institución de Banca Múltiple (Antes The Bank Of New York Mellon, Sociedad Anónima, Institución de Banca Múltiple) en su Carácter de Fiduciario del Fideicomiso Número F/00854 vs. Espinosa Zebadua Milton Carlos y Ordóñez López Ángel Augusto. Controversias de Arrendamiento Civil Auto. 1 Acdo. Núm. Exp. 218/2021 Tomo II.

Cortés Pacheco Jorge Alberto vs. Cáceres Esquivel Emilio Antonio y Desarrolladora y Constructora Viva Bonito, S.A. de C.V. y Constructora Jojutla-Yautepec de México, S. R. L. de C.V. y Licenciado Arturo Talavera Autrique Notario Público 122 de la Ciudad de México. Ord. Civil Acuerdo. 1 Acdo. Núm. Exp. 264/2023 Tomo II.

Domínguez Mondragón Erik y Jorge Ignacio Baca Pages vs. José Manuel López Mora. Especial Hipotecario Civil Tomo II. 1 Acdo. Núm. Exp. 1570/2024 Tomo II.

Eligio Cerro Yésica María vs. Grupo Nacional Provincial Sab. Ord. Civil 1 Acdo. Núm. Exp. 408/2024.

Escalante Rincón Armando y Sánchez Hernández Bertha vs. Grupo Mexicano de Seguros, Sociedad Anónima de Capital Variable. Ord. Civil Auto. 1 Acdo. Núm. Exp. 238/2025 Tomo III.

Fernández Azuara María Adriana vs. Gallegos Leiva Joel. Controversias de Arrendamiento Civil Auto. 1 Acdo. Núm. Exp. 1078/2024.

Franco Escudero Rafael a vs. Takahashi Corro Yvonne Mitsuko. Controversias de Arrendamiento Civil 1 Acdo. Núm. Exp. 358/2024.

García Mendoza Alan Pierr vs. García Espinosa Juan y C Director del Registro Público de la Propiedad y de Comercio de la Ciudad de México. Ord. Civil Auto. 1 Acdo. Núm. Exp. 232/2025.

Garduño Ortiz María Gabriela Quien También Acostumbra Usar el Nombre de Gabrielle Garduño vs. Cervera Galán Gonzalo Jaime. Controversias de Arrendamiento Civil Auto. 1 Acdo. Núm. Exp. 172/2025.

Hernández García Jesús por su Propio Derecho y en Representación de su Menor Hija Astrid Jaquline Hernández Espinosa vs. Grupo Constructor Hachi Sociedad Anónima de Capital Variable y Qualitas Compañía de Seguros Sociedad Anónima de Capital Variable. Ord. Civil Tomo III. 1 Acdo. Núm. Exp. 1350/2024 Tomo III.

Herrera Chávez Gabriel vs. Exhibidora Mexicana Cinepolis S.A. de C.V. Ord. Civil 1 Acdo. Núm. Exp. 96/2025.

HSBC México Sociedad Anónima Institución de Banca Múltiple Grupo Financiero HSBC División Fiduciaria Dentro del Fideicomiso Irrevocable Número F238864 vs. Contreras García Jorge. Especial Hipotecario Civil 1 Acdo. Núm. Exp. 164/2019 Tomo II.

HSBC México, Sociedad Anónima, Institución de Banca Múltiple, Grupo Financiero HSBC, División Fiduciaria, en su Carácter de Fiduciario en el Fideicomiso Irrevocable de Garantía Registrado Bajo el Número F/258024 vs. Antonio de la Cruz Norma. Especial Hipotecario Civil Tomo II. 3 Acdos. Núm. Exp. 1024/2023.

Instituto de Seguridad Social para las Fuerzas Armadas Mexicanas vs. Elas Sánchez López y Liliana Acosta Ortiz. Especial Hipotecario Civil 1 Acdo. Núm. Exp. 1356/2024.

Instituto de Seguridad y Servicios Sociales de Los Trabajadores del Estado a Través de su Fondo de la Vivienda (Fovissste) vs. Medina Santiago Juan Carlos. Especial Hipotecario Civil 2 Acdos. Núm. Exp. 1932/2024.

Íñiguez Flores José Luis vs. Durán Rodríguez Luis José. Controversias de Arrendamiento Civil Auto. 1 Acdo. Núm. Exp. 2152/2024.

López Isarraraz Eric Leonel vs. Vargas González Francisco Javier. Ord. Civil Expedientillo. 1 Acdo. en Expedientillo. Núm. Exp. 940/2019 Expdllo. Juzgado 69° Civil.

Murcia Villagómez Joel vs. Gackstetter Flores Juan Miguel y Gutiérrez Villa María de Los Ángeles. Especial Hipotecario Civil Auto. 2 Acdos. Núm. Exp. 1272/2019 Tomo II.

Ornelas Lerma Paola Carolina. Providencias Precautorias Mercantil Auto. 2 Acdos. en Amparo. Núm. Exp. 1418/2024 Amparo 1418/2024.

Pérez Díaz Carlos vs. Brindis Miranda María Elena y Caballero Romero Uriel Alejandro y Olvera Trujillo Guillermina. Controversias de Arrendamiento Civil Audiencia. 1 Acdo. Núm. Exp. 864/2024.

Quinteiro, S.A. de C.V. vs. Grb Operadora de Hoteles y Restaurantes, S.A. de C.V. y Navarro Aspero Benjamín José y Zamudio Díaz Pablo Andrei y Llado Reyes Gildardo. Controversias de Arrendamiento Civil Esxpredsión de Agravios. 2 Acdos. Núm. Exp. 382/2020 Tomo II.

Ramírez Flores Gustavo vs. Ramírez Flores Alicia y Ramírez Flores Felipa. Ord. Civil Auto. 2 Acdos. Núm. Exp. 642/2024.

Realty Visión y Elegancia Dl de México, Sociedad de Responsabilidad Limitada de Capital Variable (Siglas S. de R. L. de C.V.) vs. Covarrubias Piñera Gloria. Especial Hipotecario Civil 2 Acdos. Núm. Exp. 1284/2024.

Rojas Álvarez Elizabeth vs. Anguiano Alcaraz Eleazar. Ord. Civil 1 Acdo. Núm. Exp. 246/2025.

Ruíz Ojeda María Elena vs. José Flores Sandoval. Ord. Civ. 1 Acdo. Núm. Exp. 790/2004.

Salloum Abdul Massih Salloum vs. Pichardo Luna Matzayani y García Mora Mauricio. Controversias de Arrendamiento Civil 1 Acdo. en Amparo. Núm. Exp. 420/2024 Amparo 708/2024-II.

Scotiabank Inverlat Sa Institución de Banca Múltiple Grupo Financiero Scotiabank Inverlat vs. Labardini Flores Juan Rodrigo. Especial Hipotecario Civil 1 Acdo. Núm. Exp. 94/2024.

Scotiabank Inverlat Sa Institución de Banca Múltiple Grupo Financiero Scotiabank Inverlat vs. Mora Cabellos Jonathan José y Grisales Quintero Sara Paulina. Especial Hipotecario Civil Audiencia. 1 Acdo. Núm. Exp. 288/2024.

Secreto. Ejecutivo Mercantil 1 Acdo. Núm. Exp. 1122/2023.

Secreto. Ejecutivo Mercantil 1 Acdo. Núm. Exp. 608/2024.

Serrano Espinosa Amparo su Sucesión vs. Bernal Meral Michel. Controversias de Arrendamiento Civil Auto. 4 Acdos. Núm. Exp. 1558/2024.

Sistema Único de Autofinanciamiento S.A. de C.V. vs. Salazar Díaz Magali. Ejecutivo Mercantil 1 Acdo. Núm. Exp. 914/2023.

Sixsigma Networks México S.A. de C.V. vs. Hewlett Packard México S de R.L. de C.V. Ord. Mercantil 3 Acdos. Núm. Exp. 1034/2024.

Sixsigma Networks México S.A. de C.V. vs. Hewlett Packard México S de R.L. de C.V. Ord. Mercantil 1 Acdo. en Amparo. Núm. Exp. 1034/2024 Amparo 666/2025-I. Promov. por Hewlett Packard México S. de R. L. de C.V.

Sixsigma Networks México S.A. de C.V. vs. Hewlett Packard México S de R.L. de C.V. Ord. Mercantil no Publ. de su Fecha. 2 Acdos. en Amparo. Núm. Exp. 1034/2024 Amparo 673/2025-III.

Soto Anaya Nicthe Ha del Carmen vs. Anaya Venegas Miriam y Soto Castañeda Luis y Soto Anaya Edna Joseline y Soto Anaya Iliana Denise. Ord. Civil 2 Acdos. Núm. Exp. 164/2025.

Successo Nei Capelli Circuito Centro S.A. de C.V. vs. Just Enjoy México S.A. de C.V. Ord. Mercantil Auto. 1 Acdo. Núm. Exp. 128/2025.

The Bank Of New York Mellon, S.A. Institución de Banca Múltiple Actuando en su Carácter de Fiduciaria en el Fideicomiso F/00102 hoy Cibanco, S.A. Institución de Banca Múltiple vs. Juan Butanda Muñoz. Especial Hipotecario Civil Tomo II. 1 Acdo. Núm. Exp. 308/2018 Tomo II.

Torres Zavala Edgar vs. Caja de Previsión para Trabajadores a Lista de Raya del Gobierno de la Ciudad de México y González Velázquez su Sucesión Alfredo y C. Director del Registro Público de la Propiedad y de Comercio de la Ciudad de México. Ord. Civil 3 Acdos. Núm. Exp. 90/2025.

Uribe Flores Abimelec y Pelayo Villalvazo Selene Hyozelin vs. Grupo Mexicano de Seguros S.A. de C.V. Ord. Civil 4 Acdos. Núm. Exp. 474/2024.

Wolf Cánovas Max Alberto vs. 20tree Investments I Sapi de C.V. Ord. Mercantil Auto. 1 Acdo. Núm. Exp. 502/2024.

NO PUBLICADOS

Uribe Flores Abimelec y Pelayo Villalvazo Selene Hyozelin vs. Grupo Mexicano de Seguros S.A. de C.V. Ord. Civil 3 Acdos. Núm. Exp. 474/2024.

SOLO CONSULTA
SOLO CONSULTA
SOLO CONSULTA

AUDIENCIA
Cortés Pacheco Jorge Alberto vs. Cáceres Esquivel Emilio Antonio y Desarrolladora y Constructora Viva Bonito, S.A. de C.V. y Constructora Jojutla-Yautepec de México, S. R. L. de C.V. y Licenciado Arturo Talavera Autrique Notario Público 122 de la Ciudad de México. Aud. Previa y de Concil. Ord. Civil. 1 Audiencia. Núm. Exp. 264/2023 Tomo II.

EL SECRETARIO DE ACUERDOS
LIC. RODRIGO ALFREDO JIMÉNEZ RODRÍGUEZ

CUADRAGÉSIMO SÉPTIMO DE LO CIVIL

SECRETARÍA "A"
ACUERDOS DEL 12 DE MAYO DEL 2025

Abc Capital Sociedad Anónima Institución de Banca Múltiple vs. Eléctrica García S.A. de C.V. y García Roux Carlos Alberto y Rodríguez Navarro María Luisa y Roux García Elia. Especial Hipotecario Civil Acuerdo. 1 Acdo. Núm. Exp. 305/2022.

Aceros la Brecha S.A. de C.V. vs. Escobar Barriga Aldo y Alva Lozano Raúl y Alva Lozano Eduardo y Alva Lozano Jorge y Alva Lozano Emma y Alva Lozano Rosalinda y Alva Lozano Héctor y Alva Galindo Rodolfo y Alva Galindo Alfonso su Sucesión y Alva Galindo Tomás su Sucesión. Ord. Civil Acdo. 88. 1 Acdo. Núm. Exp. 1115/2024.

Adelanto Express S.A. de C.V. Sofom E. N. R vs. Medina Montes Alma Evelia. Providencias Precautorias Civil Acdo. 122. 1 Acdo. Núm. Exp. 1085/2023.

Agustín Morales Peña antes Cibanco, Sociedad Anónima Institución de Banca Múltiple Actuando en su Carácter de Fiduciaria en el Fideicomiso F/00026 vs. Elías Robles Mayela vs. Banco de México como Fiduciario del Gobierno Federal en el Fideicomiso Denominado Fondo de Operación y Financiamiento Bancario a la Vivienda (Fovi) como Fiduciario Sustituto Sociedad Hipotecaria Federal Sociedad Nacional de Crédito Institución de Banca de Desarrollo. Especial Hipotecario Civil Acdo. 85 (Expllo). 1 Acdo. Núm. Exp. 21/2021.

Antonio Nicanor Alberto y Ramón Tetel Matiana y Menor de Edad de Iniciales A. A. R vs. Grupo Mexicano de Seguros S.A. de C.V. Ord. Civil Acdo. (Opv). 4 Acdos. Núm. Exp. 475/2024.

Arrendadora y Prestadora de Servicio Ruta S.A. de C.V. vs. Congesa S.A. de C.V. y García Lagunas José. Ejecutivo Mercantil Acdo. 89. 1 Acdo. Núm. Exp. 69/2021 Tomo II.

Arysta Lifescience México, S.A. de C.V. vs. Agroservicios y Materiales de Pinotepa, S.A. de C.V. y Otra. Ejecutivo Mercantil Acdo. 103. 1 Acdo. en Expedientillo. Núm. Exp. 459/2015 Bis. 1.

Autofinanciamiento México S.A. de C.V. vs. Flores Meléndez Roberto y/otros. Ejec. Merc. Acdo. 48 (Expedientillo). 1 Acdo. Núm. Exp. 421/2006.

Avanfarm S.A. de C.V. vs. Básicos Feed Grade S.A. de C.V. y Aguayo Hernández Vicente. Ord. Civil Acuerdo-Dilig. 1 Acdo. Núm. Exp. 1343/2023 Tomo II.

Ávila Mayor Juan Ignacio vs. Durán Domínguez Rodolfo vs. Ricardo Tortolero Peña Alfaro Endosatario en Proc. de Juan Ignacio Ávila Mayor. Ejecutivo Mercantil Acuerdo. 1 Acdo. en Amparo. Núm. Exp. 1153/2023 815/2023-Ii-A.

Banca Mifel Sociead Anónima Institución de Banca Múltiple Grupo Financiero Mifel División Fiduciaria en el Fideicomiso Identificado Con el Número 1769/2013 vs. Cuevas Aguirre Armando su Sucesión. Controversias de Arrendamiento Civil Acdo. (Opv). 1 Acdo. Núm. Exp. 1205/2019 Tomo II.

Banco Invex, S.A., Instituto de Banca Múltiple Invex Grupo Financiero, Fiduciario en su Carácter de Fiduciario del Fideicomiso Irrevocable de Centro de Capital Número 860 vs. Irma Lucero Briones Flores. Especial Hipotecario Civil Acdo. (Exhorto). 1 Acdo. Núm. Exp. 73/2015 Tomo II.

Banco Mercantil del Norte Sociedad Anónima Institución de Banca Múltiple Grupo Financiero Banorte vs. Guzmán Morales Luisa Esmeralda. Especial Hipotecario Civil Acdo. 47. 1 Acdo. en Amparo. Núm. Exp. 1125/2019 Amparo 263/2025-I.

Banco Mercantil del Norte, S.A., Institución de Banca Múltiple, Grupo Financiero Banorte antes BBVA Bancomer S.A. Institución de Banca Múltipler, Grupo Financiero BBVA Bancomer vs. Victorina Arellano Montañez vs. Instituto del Fondo Nacional de la Vivienda para los Trabajadores (Infonavit) Diverso Acreedor. Especial Hipotecario Civil Acdo. 64. 1 Acdo. Núm. Exp. 475/2017.

Banco Ve por más Sociedad Anónima Institución de Banca Múltiple Grupo Financiero Ve por más Actuando Única y Exclusivamente en su Carácter de Fiduciario en el Fideicomiso de Administración Número 434 vs. The Perfume Kingdom S.A. de C.V. y López Guajardo Carlos Alberto y López Castellón Carlos Alberto. Controversias de Arrendamiento Civil Acdo. 104. 1 Acdo. Núm. Exp. 273/2022 Tomo II.

Banco de México S.A. vs. Francisco Joaquín Chávez Zamora. Especial Hipotecario Civil Acdo. 119. 1 Acdo. en Expedientillo. Núm. Exp. 385/1998.

Barragán Tejeda María Elisa, su Sucesión vs. José Luis Quintana Núñez. Controversias de Arrendamiento Civil Acdo. 97. 1 Acdo. Núm. Exp. 1829/2024.

BBVA Bancomer Sa Institución de Banca Múltiple Grupo Financiero BBVA Bancomer vs. Transportes Especializados Misel S.A. de Cv, Lugo Patino Beatriz, Gutiérrez Gutiérrez María Evelia y Lucero Gallardo Araceli. Ejecutivo Mercantil Acdo. 50. 1 Acdo. en Amparo. Núm. Exp. 305/2019 Amparo D. C. 808/2023.

BBVA México S.A. Institución de Banca Múltiple, Grupo Financiero BBVA México vs. Domínguez Zamorano Enrique Newton. Especial Hipotecario Civil Acdo. 100. 1 Acdo. Núm. Exp. 613/2023.

BBVA México Sociedad Anónima Institución de Banca Múltiple Grupo Financiero BBVA México vs. Emil Sar Qualite S.A. de C.V. y Molinar León Salvador Ernesto y Soria Orduña Margarita. Providencias Precautorias Mercantil Acdo. 80. 1 Acdo. Núm. Exp. 239/2025.

Cantú León, S.A. vs. Consorcio Profesional en Soluciones Integrales, S.A. C.V. Ord. Civil Dilig. Actuarial. 1 Acdo. Núm. Exp. 525/2022.

Carrillo Meneses Juan Maximino vs. Patrimonio S.A. de C.V. Sociedad Financiera de Objeto Limitado. Especial Hipotecario Civil Acdo. 82. 1 Acdo. Núm. Exp. 671/2024.

Corral Guerrero Flor de María Leticia vs. Corral Guerrero Juan Cipriano René y Figueroa Vázquez María del Rocío. Ord. Civil Acdo. 92 Apelación. 1 Acdo. Núm. Exp. 359/2024.

Córdoba Rubíno Silvia María vs. Alcántara Lugo Guadalupe y Lugo Núñez Concepción. Vía de Apremio Civil Acdo. 43. 1 Acdo. en Amparo. Núm. Exp. 1515/2024 Amparo 691/2025.

Despacho Padilla & Bujalil Sociedad Civil vs. Sánchez Ortega Andrés y Durán Vencis Margarita Elena. Controversias de Arrendamiento Civil Acuerdo. 3 Acdos. Núm. Exp. 2067/2024.

Ekscelenko, S.A. P. I. de C.V. Sofom E. N. R vs. Winia Electronics México, S.A. de C.V. y Tae Kim Ju. Ejecutivo Mercantil Acdo. 64. 1 Acdo. Núm. Exp. 1225/2023 Tomo II.

Fonseca Márquez Guillermo vs. Jorge Luis Sánchez Martínez. Ord. Mercantil Acdo. 52. 1 Acdo. en Expedientillo. Núm. Exp. 1447/2024 Bis. 1.

García Pérez Erick de Jesús y López Hernández Alejandra Betzabé vs. Coria Gamiz Carolina. Especial Hipotecario Civil Acdo. 84 (Cumplimiento de Sentencia). 1 Acdo. Núm. Exp. 61/2023.

Grupo Darbi S.A. de C.V. Sociedad Financiera de Objeto Múltiple Enr vs. Fantex de México S.A. de C.V. y José Mizdrahi Smeke y Karen Irene Béjar Gárate. Ejecutivo Mercantil Acdo. (Oficios). 1 Acdo. Núm. Exp. 1213/2019 Tomo II.

Habitat para la Humanidad México A.C. vs. Tosepan Tichanchiuaj S. C. de R. L. de C.V. Ejecutivo Mercantil Acuerdo-(Opv) Acuse de Rebeldía. 1 Acdo. Núm. Exp. 739/2021.

Hipotecaria Nacional S.A. de C.V. Sociedad Finajciera de Objeto Limitado Grupo Financiero BBVA Bancomer vs. José Andrés López García y/otra. Esp. Hip. Acdo. 75. 1 Acdo. Núm. Exp. 243/2006.

Hpk Eventos, S.A. de C.V. y Vidal Farid Goushehguir vs. Kia Motors México, S.A. de C.V. Ord. Civil Acdo. 90. 1 Acdo. Núm. Exp. 1849/2024 Tomo IV.

Inmobiliaria Mapi Sa vs. Impulsora Comercial Accord S.A. de C.V. Controversias de Arrendamiento Civil Acdo. 91 (Sección de Ejecución). 1 Acdo. Núm. Exp. 1393/2024.

Inmobiliaria y Constructora Brenette S.A. de C.V. vs. Gurria Campos Leonardo. Controversias de Arrendamiento Civil Acdo. 124. 1 Acdo. Núm. Exp. 1093/2022.

Jorge Gálvez Guzzy antes Apjusto, S.A. P. I. de C.V. Sofom E. N. R vs. Tecnología de Consumibles Electrónicos de México, S.A. de C.V., Alan Figueroa Olivares, Gilberto López Andrade, Ernesto Abel Pacheco Cabañas y Emprendedores Tu Comunidad, S.A. de C.V. Sofom, E. N. R. Ejecutivo Mercantil Acdo. 91. 1 Acdo. Núm. Exp. 1999/2024 Tomo II.

Juárez Flores Criselena y García López Gerardo vs. Seguros Inbursa Sa Grupo Financiero Inbursa. Ord. Civil Acdo. 114. 1 Acdo. Núm. Exp. 1433/2024 Tomo II.

SOLO CONSULTA
SOLO CONSULTA
SOLO CONSULTA

Kahn Feldman Rodolfo Eduardo vs. Empresas Unidas de la Parafina S.A. de C.V. y de la Torre Rosas Jorge. Ord. Civil Acdo. (Opv). 1 Acdo. Núm. Exp. 845/2024.

Marcos Levy Jacobo vs. Noemí Sánchez Huerta, Antonio Sánchez Delgado y Susana Huerta Martínez. Controversias de Arrendamiento Civil Acuerdo. 2 Acdos. en Amparo. Núm. Exp. 865/2016 Amparo 397/2024-II.

Meza Peña Liliana vs. Barrera Casillas Alejandro. Ord. Civil Acuerdo. 1 Acdo. Núm. Exp. 583/2023 Tomo II.

Mirna Sánchez Carbajal vs. Alejandro Infante Flores. Especial Hipotecario Civil Acdo. 28. 1 Acdo. Núm. Exp. 535/2017 Tomo II.

Nava Ávila Julio César vs. Vargas Herbert Rosario. Ord. Civil Acuerdo. 1 Acdo. en Expedientillo. Núm. Exp. 571/1983.

Nor California S.A. de C.V. vs. Andrés Salvador Guillén Santamaría. Controversias de Arrendamiento Civil Acdo. 57. 1 Acdo. Núm. Exp. 785/2013.

Saldaña Villalovos José Luis y López González Martha y Menor de Iniciales M. G. S. L vs. Grupo Mexicano de Seguros S.A. de C.V. Ord. Civil No Contesta Agravios. 2 Acdos. Núm. Exp. 385/2024.

Scotiabank Inverlat S.A., Institución de Banca Múltiple, Grupo Financiero Scotiabank Inverlat vs. García Castellanos Eva Lucía y Almazán Hernández José Mauricio vs. Instituto de Seguridad y Servicios Sociales de Los Trabajadores del Estado a Través de su Fondo de la Vivienda (Fovisssste). Especial Hipotecario Civil Acuerdo. 1 Acdo. Núm. Exp. 303/2022.

Spendmex S de R.L. de C.V. vs. Banco Autofin México Sa Institución de Banca Múltiple. Ord. Civil Acuerdo. 1 Acdo. Núm. Exp. 655/2024.

Terminales y Servicios del Golfo S.A. de C.V. vs. Troop y Compañía S.A. de C.V. Ord. Mercantil Acdo. 110. 1 Acdo. Núm. Exp. 881/2024.

Transmisora Regional Formula vs. Grupo Diez Tecnología, S.A. de C.V. Ord. Mercantil Acdo. 105. 1 Acdo. Núm. Exp. 1481/2024 Tomo II.

Unifin Financiera, S.A. B. de C.V. antes Unifin Financiera, S.A. B. de C.V., Sofom, E. N. R vs. Destinos Turísticos de Playa Pepempich, S.A. de C.V. y Sergio Barba Cortés. Ord. Mercantil Acdo. 56. 1 Acdo. Núm. Exp. 221/2025.

Valenzuela Gutiérrez Nydia Aleyda y Arredondo Valenzuela Keila Daniela y Arredondo Valenzuela Ana Rebeca y Arredondo Valenzuela Roberto y Arredondo Valenzuela Paulina y Arredondo Valenzuela Evelyn y y la Infanta de Iniciales. Y. A. V vs. Grupo Mexicano de Seguros S.A. de C.V. Ord. Civil Acdo. 103. 1 Acdo. Núm. Exp. 989/2024.

Villa Smythe Hugo vs. Inmobiliaria Ricma S.A. Ord. Civil Acdo. 96. 1 Acdo. Núm. Exp. 223/2025.

Xerox Mexicana S.A. de C.V. vs. Master Copy S.A. de C.V. Vía de Apremio Civil Acdo. 79. 2 Acdos. Núm. Exp. 1259/2024.

LA SECRETARIA DE ACUERDOS
LIC. ROSELIA FELISA CONTRERAS REYES

SECRETARÍA "B"
ACUERDOS DEL 12 DE MAYO DEL 2025

Alcántara Álvarez José Delfino su Sucesión y Cortés García Virginia, su Sucesión vs. Alcántara Álvarez Rosa y Alcántara Álvarez Maricela y Gómez Alcántara Tania Yaneth. Ord. Civil 1 Acdo. en Amparo. Núm. Exp. 1772/2024 Amparo 305/2025-I.

Auto Ahorro Automotriz, S.A. de C.V. vs. Pérez Ramos María Margaria y Otro. Ejecutivo Civil 58. 1 Acdo. en Expedientillo. Núm. Exp. 418/2007.

Banca Mifel Sociedad Anónima Institución de Banca Múltiple Grupo Financiero Mifel División Fiduciaria en su Carácter Fiduciaria en el Contrato de Fideicomiso de Administración Número 1354 2011 Denominada Banca Mifel Fideicomiso 1354 2011 vs. García Vázquez Aldo y Vázquez Tinoco María Teresa. Controversias de Arrendamiento Civil 1 Acdo. Núm. Exp. 1202/2024.

Banco Inbursa S.A. Institucionde Banca Múltiple, Grupo Financiero Inbursa vs. Ruíz Guízar Ricardo. Especial Hipotecario Civil 1 Acdo. Núm. Exp. 208/2023 Tomo II.

Banco Invex, S.A. Institucuion de Banca Múltiple, Invex Grupo Financiero en su Carácter de Fiduciario en el Fideicomiso Irrevocable de Centro de Capital Identificado Bajo el Número 860 vs. Myrna Asiyadeth López y Juan Humberto Acosta Ruíz. Especial Hipotecario Civil 25. 1 Acdo. Núm. Exp. 1998/2024.

Banco Nacional de México Sa Integrante del Grupo Financiero Banamex Accival S.A. de C.V. vs. Castro Hernández Fernando. Especial Hipotecario Civil 1 Acdo. Núm. Exp. 216/2025.

Bautista Palma Sebastián vs. Grupo Mexicano de Seguros S.A. de C.V. Ord. Civil 1 Acdo. Núm. Exp. 790/2024.

BBVA México, S. A, Institución de Banca Múltiple, Grupo Financiero BBVA México vs. Obrador Canepa Carlos Mario. Ord. Civil Expedientillo. 1 Acdo. en Expedientillo. Núm. Exp. 928/1983.

Blanco Cruz Enrique vs. Santiago Rojas Emilia y También Conocida como Emilia Agustina Santiago Rojas y y/o Emilia Santiago de Soriano. Ord. Civil 1 Acdo. Núm. Exp. 1246/2024.

Chan Ku Andrea Guadalupe vs. Qualitas Compañía de Seguros S.A. de C.V. Ord. Civil 35. 1 Acdo. Núm. Exp. 2/2025.

Comercializadora Hovei S.A. de C.V. vs. Roberto Manuel Perrilliat Gaudry y/o Ejecutivo Civil 1 Acdo. en Expedientillo. Núm. Exp. 1022/2007.

Cuevas Tapia Nicolás vs. Ambint Inmobiliaria S.A. de C.V. y Cárdenas Robledo Martín Raúl. Ejecutivo Mercantil Correo Al Archivo Judicial. 1 Acdo. en Expedientillo. Núm. Exp. 1458/2018.

Delgado Gómez Ma Concepción vs. Hernández Fernández Graciela. Juris. Voluntaria Civil 1 Acdo. Núm. Exp. 36/2025.

Empresa de Construcción y Servicios, S.A. de C.V. vs. Administración Pública del Distrito Federal por Conducto del Organo Político-Administrativo en Gustavo A. Madero. Ord. Civil 60. 1 Acdo. Núm. Exp. 1954/2024 Tomo II.

Enríquez Medina Claudia y Ángeles Enríquez Antonio vs. Flores Ríos Sergio y Robles Sigales Juan Carlos. Ord. Civil 2 Acdos. Núm. Exp. 150/2025.

Estratégica Corporativa en Finanzas S.A. P. I de C.V. vs. Bursametrica Casa de Bolsa S.A. de C.V. Ord. Mercantil 2 Acdos. Núm. Exp. 1522/2024.

Flores de la Huerta Sara vs. Fabila Cisneros Abraham Salvador. Ejecutivo Mercantil 1 Acdo. Núm. Exp. 1298/2019 Tomo III.

García Flores Susana, por su Propio Derecho y en su Carácter de Causahabiente de Herrera González Lázaro Rubén vs. García García Ana Coset, Tractoenlaces de América S.A. de C.V. y Seguros Atlas S.A. y Paccar Financial México S.A. de C.V. Ord. Civil 2 Acdos. Núm. Exp. 1318/2019 Tomo IV.

González García Daniel vs. Joaquín Zaragoza González y Gloria Aldana Márquez. Especial Hipotecario Civil 1 Acdo. Núm. Exp. 1304/2024 Tomo II.

González Juárez Juan Manuel vs. Araceli Campos Reyes. Especial Hipotecario Civil 67. 1 Acdo. Núm. Exp. 1302/2024.

Gómez Pérez Angélica Lucía vs. Reséndiz Alcantar Genaro y Ballado Llinas Isabel Cristina. Especial Hipotecario Civil 1 Acdo. Núm. Exp. 1364/2024 Tomo II.

HSBC México Sociedad Anónima Institución de Banca Múltiple Grupo Financiero HSBC vs. Marco Antonio Pineda Méndez. Especial Hipotecario Civil 85. 1 Acdo. en Tercería. Núm. Exp. 1856/2024 Terc. Excl. de Dominio.

Inmobiliaria Epopeya S.A. de C.V. vs. Raúl Pedroza Aguilar. Ord. Civil 2 Acdos. en Amparo. Núm. Exp. 1878/2024 Amparo 664/2025.

Inmuebles Suevia, S.A. vs. Ascención Rubén Domínguez López. Controversias de Arrendamiento Civil 42. 1 Acdo. Núm. Exp. 964/2014.

Instituto del Fondo Nacional de la Vivienda para los Trabajadores vs. Reséndiz Munguía José Luis. Vía de Apremio Civil 102. 1 Acdo. Núm. Exp. 1054/2024.

Intermediación Inmobiliaria Gutza Sociedad Anónima de Capital Variable vs. Felipe Manuel González Hernández. Especial Hipotecario Civil 1 Acdo. Núm. Exp. 1188/2011 Tomo II.

Islas López Magali vs. Banco Actinver, Sociedad Anónima Institución de Banca Múltiple, Grupo Financiero Actinver Actuando Única y Exclusivamente en su Carácter de Fiduciario en el Fideicomiso Irrevocable Identificado Con el Número 1401. Controversias de Arrendamiento Civil 1 Acdo. Núm. Exp. 656/2020 Tomo II.

Juárez Mendoza David vs. González Penagos Daniel Aarón. Ord. Civil 63. 1 Acdo. Núm. Exp. 778/2024.

Lastra Lara Emma vs. Juan Atala Rijan su Sucesión. Controversias de Arrendamiento Civil 1 Acdo. Núm. Exp. 1578/2024 Tomo IV.

Lomelí Limas Gustavo Adolfo vs. Said Náder Esteban. Ord. Civil 1 Acdo. Núm. Exp. 1626/2024.

Mezo González Marco Antonio vs. Maximino Trujillo Ayala. Especial Hipotecario Civil Turno a Disposición. 1 Acdo. Núm. Exp. 532/2006 Tomo II.

Olvera Rentería Eric y Raúl Olvera Rentería vs. García Cárdenas Gabriel y Blindajes Garsafe Sociedad de Responsabilidad Limitada de Capital Variable. Ord. Civil Dada Nueva Cuenta. 1 Acdo. Núm. Exp. 240/2025.

SOLO CONSULTA
SOLO CONSULTA
SOLO CONSULTA

Oportunidades para Emprendedores, S.A. P. I. de C.V., Sociedad Financiera de Objeto Múltiple, E. N. R vs. Proyectos y Construcciones Arquis, S.A. de C.V., Marco Antonio Velázquez Carmona, Hilario Martínez Quintero y Guadalupe Emilio Velázquez López. Ejecutivo Mercantil Turno a Disposición. 1 Acdo. Núm. Exp. 1582/2024 Tomo II.

Pérez Sano José Manuel vs. Pérez Sano Luis Alberto. Controversias de Arrendamiento Civil 3 Acdos. en Amparo. Núm. Exp. 314/2024 Amparo 594/2025-IV.

Promotora de Hoteles, S.A. de C.V. vs. Balderas Magaña Carlos y Ruíz Solís de Balderas Alicia. Controversias de Arrendamiento Civil 59. 1 Acdo. Núm. Exp. 1344/2024.

Ramírez Bautista Victoria vs. Sánchez Corona Agustín. Ord. Civil 1 Acdo. Núm. Exp. 252/2025.

Rodríguez Pacheco Juana vs. Grupo Mexicano de Seguros S.A. de C.V. Ord. Civil 1 Acdo. Núm. Exp. 40/2025.

Romo Moreno Marcos vs. Rodríguez Hernández su Sucesión Mario. Ord. Civil 88. 2 Acdos. Núm. Exp. 210/2024.

Ruíz Chaparro Fernanda vs. Aguilar Calderón Claudia y Fuentes Montes de Oca Carlos Francisco. Controversias de Arrendamiento Civil 51. 1 Acdo. Núm. Exp. 954/2024.

Said Martínez Jorge vs. Alarcón López José Clemente. Ord. Civil 99. 1 Acdo. Núm. Exp. 1036/2024.

Salguero Chores Ana María y Trejo Vargas Sara y Trejo Vargas Leopoldo y Trejo Vargas Saúl vs. Trejo Vargas Elvira. Ord. Civil 1 Acdo. Núm. Exp. 948/2024.

Saucedo Ramírez Miguel Antonio vs. Phcapital México, S.A. de C.V. y Comercializadora Ecológica en Movimiento, S.A. de C.V. y Ayala Cortazar Héctor Emilio. Ejecutivo Mercantil 1 Acdo. Núm. Exp. 1334/2022.

Scotiabank Inverlat Sa Institución de Banca Múltiple Grupo Financiero Scotiabank Inverlat vs. Sánchez López María Isabel. Especial Hipotecario Civil 1 Acdo. Núm. Exp. 590/2020.

Scotiabank Inverlat Sociedad Anónima Institución de Banca Múltiple Grupo Financiero Scotiabank Inverlat vs. Tolentino Delgadillo Enrique. Especial Hipotecario Civil 24. 2 Acdos. Núm. Exp. 766/2024.

Secreto, Ejecutivo Mercantil 3 Acdos. Núm. Exp. 1132/2023.

Sigma Foodservice Comercial, S. de R. L. de C.V. vs. Comedores Industriales en Alimentos y Nutrición del Bajío, S.A. de C.V. Ejecutivo Mercantil 2 Acdos. Núm. Exp. 874/2023.

Toledano Franco Martha Elena vs. Rivero Gómez Roberto. Ord. Civil 82. 2 Acdos. Núm. Exp. 1058/2024.

Toyota Financial Services México S.A. de C.V. vs. Scrap Reciclados de Occidente S.A. de C.V. y Martínez Sandoval Christian Alberto. Ejecutivo Mercantil Archivo Devuelve Autos Principales. 1 Acdo. en Expedientillo. Núm. Exp. 18/2024.

Unifin Financiera, S.A. B. de C.V. vs. Artículos de Plástico y Papel, S.A. de C.V. y Rodríguez Covelo Jorge Ignacio. Ejecutivo Mercantil Turno a Disposición. 1 Acdo. Núm. Exp. 412/2021.

Valdez Torrijos Margarita vs. Avelar Garnica Patricia, Quien También Utiliza el Nombre de Patricia María de la Concepción Avelar y Avelar Garnica Jesús, Quien También Utliza el Nombre de Mucio de Jesús Avelar Garnica. Ord. Civil 2 Acdos. en Amparo. Núm. Exp. 505/2020 D. C. 399/2024.

SENTENCIA DEFINITIVAS DEL 12 DE MAYO DEL 2025

HSBC México Sociedad Anónima Institución de Banca Múltiple Grupo Financiero HSBC División Fiduciaria del Fideicomiso Irrevocable de Administración, Fuente de Pago y Garantía F258024 vs. Armas Alvarado César Mauricio vs. Sociedad Hipotecaria Federal, Sociedad Nacional de Crédito, Institución de Banca de Desarrollo. Especial Hipotecario Civil Sent. Def. 1 Núm. Exp. 868/2024

LA SECRETARIA DE ACUERDOS
LIC. NORMA ALEJANDRA MUÑOZ SALGADO

CUADRAGÉSIMO NOVENO DE LO CIVIL

SECRETARÍA "A"
ACUERDOS DEL 12 DE MAYO DEL 2025

Aeropuerto de Mazatlan S.A. de C.V. vs. a B C Aerolineas S.A. de C.V. Controversias de Arrendamiento Civil Acuerdo. 1 Acdo. Núm. Exp. 1829/2024.

Aeropuerto de Tampico S.A. de C.V. vs. Abc Aerolineas S.A. de C.V. Controversias de Arrendamiento Civil Acuerdo. 1 Acdo. Núm. Exp. 649/2021.

Banco Santander México Sa Institución de Banca Múltiple Grupo Financiero Santander México vs. Corona Gayosso Jonathan. Providencias Precautorias Civil Acuerdo. 1 Acdo. en Expedientillo. Núm. Exp. 53/2024.

Barbosa González Jesús Juan vs. Barbosa Carlin Felipe y el C. Registrador del Registro Público de la Propiedad y del Comercio del Distrito Federal. Ord. Civil 1 Acdo. Núm. Exp. 1775/2024.

Bencomo Celaya Angélica vs. Pérez Fabela Gabriela Italia. Especial Hipotecario Civil 1 Acdo. Núm. Exp. 1779/2024.

Casa Peral S.A. de C.V. vs. Encarnación Garza Viridiana Dulce y Encarnación Garza Ricardo y Arredondo Córdoba Andrea M. Controversias de Arrendamiento Civil 1 Acdo. Núm. Exp. 203/2024.

Cibanco S.A. Institución de Banca Múltiple vs. Organización de Seguridad Privada, Seguridad Electrónica S.A. de C.V. y Fernando Zarco Contreras. Ejecutivo Mercantil 1 Acdo. Núm. Exp. 809/2016 Tomo II.

Dessetec Desarrollo de Sistemas Sociedad Anónima de Capital Variable vs. María Alejandra Torres García. Especial Hipotecario Civil 1 Acdo. Núm. Exp. 701/2007 Tomo II.

Distribuidora Liverpool, S.A. de C.V. vs. Mendieta Cacique Virginia. Ejecutivo Mercantil 1 Acdo. Núm. Exp. 1705/2024.

Finae Sapi de C.V. Sofom Er vs. Sosa Larios Mario Haukin y Vargas Ayala María Elena. Ejecutivo Mercantil 1 Acdo. Núm. Exp. 541/2024.

Flores Álvarez Juan Manuel vs. Pharmasol S.A. de C.V. y Vélez Rivera Héctor de Jesús. Controversias de Arrendamiento Civil Acuerdo. 1 Acdo. Núm. Exp. 1353/2019 Segundo Tomo.

Fundación Mier y Pesado Institución de Asistencia Privada vs. Alejandra Otero Vázquez y Daniel Adrián Domínguez López. Controversias de Arrendamiento Civil 1 Acdo. Núm. Exp. 1311/2018.

Gallo Gutiérrez José Refugio vs. Lefrano de Villa Esperanza. Ord. Civil 1 Acdo. Núm. Exp. 259/2024.

García López Belén vs. Carrillo Vázquez Jesús Salvador. Ord. Civil 1 Acdo. Núm. Exp. 929/2023.

González Ángeles Mayra vs. Dr. Ricardo Álvarez Quiroz. Ord. Civil 1 Acdo. Núm. Exp. 863/2022 Tomo II.

Hewlett Packard Operations México S de R.L. de C.V. vs. Corporación Hrc S.A. de C.V. Ejecutivo Mercantil 1 Acdo. Núm. Exp. 1051/2023.

HSBC México Sa Institución de Banca Múltiple Grupo Financiero HSBC vs. Espacios que Inspiran Sapi de C.V. y Villanueva Godínez Emma Laura y Topete Uribe Salvador. Especial Hipotecario Civil 1 Acdo. Núm. Exp. 311/2023 Tomo II.

Ibarra Moreno Francisco vs. Grupo Nacional Provincial Sab. Ord. Civil 1 Acdo. Núm. Exp. 1855/2024.

Instituto de Seguridad y Servicios Sociales de Los Trabajadores del Estado a Través de su Fondo de la Vivienda (Fovissste) vs. Paul Martínez Hernández, Nidia Helen Campos Rivera. Especial Hipotecario Civil Acuerdo. 1 Acdo. en Expedientillo. Núm. Exp. 537/2016 Expdllo. Fromado 07 de Mayo 2025.

Inversiones Firpo Sociedad Anónima de Capital Variable vs. Hernández Gutiérrez José de Jesús. Especial Hipotecario Civil Acuerdo. 1 Acdo. Núm. Exp. 1263/2024.

Miranda Lara Fernando vs. Gervacci Bautista Sandra Edith. Ord. Civil 2 Acdos. Núm. Exp. 915/2024.

Montalvo Carrillo Felipe de Jesús y Rodríguez Torres Silvia Sandra vs. Seguros Banorte S.A. de C.V. Grupo Financiero Banorte. Ord. Civil Acuerdo. 1 Acdo. Núm. Exp. 419/2024.

Ojeda Calzada Lizeth vs. 2Otree Investments 1 Sapi de C.V. y Operadora de Condominios del Valle Sc. Ord. Civil 1 Acdo. Núm. Exp. 279/2023.

Ortiz Lozano Teresa Margarita vs. Banco Santander México Sa Institución de Banca Múltiple Grupo Financiero Santander México y Asismed Sapi de C.V. y Villareal Rodríguez Arturo. Ord. Civil Acuerdo. 1 Acdo. Núm. Exp. 1709/2024.

Parada Mejía Alejandra vs. Grupo Nacional Provincial Sab. Ord. Civil Apelación. 1 Acdo. Núm. Exp. 999/2024.

Paredes Carrillo Cristina y Domínguez Hernández Armando vs. Instituto Mexicano del Seguro Social y Arriaga Brito Virginia y C Director del Registro Público de la Propiedad y del Comercio de la Ciudad de México. Ord. Civil 1 Acdo. Núm. Exp. 1363/2024.

Paredes García Gil Rafael vs. Antonino González Barco. Especial Hipotecario Civil 1 Acdo. Núm. Exp. 651/2011 Tomo II.

SOLO CONSULTA
SOLO CONSULTA
SOLO CONSULTA

Pérez Moscosa Aurelia su Sucesión vs. Colín Colín Miguel y Colín Pérez Socorro y También Conocida como Colín Pérez Ofelia. Ord. Civil Apelación. 2 Acdos. Núm. Exp. 641/2023.

Pérez Nunez Ana Lidia vs. Grupo Mexicano de Seguros S.A. de C.V. Ord. Civil 1 Acdo. Núm. Exp. 1621/2024.

Ramírez Corona Salem Italia Rosa (su Sucesión) vs. Alfredo Torre Martos su Sucesión. Ord. Civil 1 Acdo. Núm. Exp. 731/2020.

Salas Martínez Selene vs. Enrique Moreno Olivares y Carmen Rocha Alba. Ord. Civil Acuerdo. 1 Acdo. en Expedientillo. Núm. Exp. 63/2020 Expedientillo.

Sanders Velasco Jorge vs. Cañedo Ríos Sajhib. Actos Prejudiciales Civil 1 Acdo. Núm. Exp. 1091/2024.

Tello Mercado Daniel Ricardo vs. Corporativo Orozco Andrade S.A. de C.V. y Marisol Viviana Andrade Ibarra. Ejecutivo Mercantil Acuerdo. 1 Acdo. Núm. Exp. 613/2019.

Tig Insurance Company vs. Seguros Banorte S.A. de C.V. Grupo Financiero Banorte. Arbitraje Comercial Mercantil Acuerdo. 1 Acdo. Núm. Exp. 147/2025.

Universal Music Z Tunes Llc y Leto Jared vs. Operadora de Franquicias Alsea Sapi de C.V. Ord. Civil Contestación de Agravios. 1 Acdo. Núm. Exp. 805/2021 Segundo Tomo.

Urrutia y Torres José Antonio Guadalupe y/o Urrutia Torres José Antonio y/o Urrutia Torres José Antonio Guadalupe vs. Correa Urrutia Carlos Gerardo y Correa Urrutia María Cristina. Juris. Voluntaria Civil Acuerdo. 1 Acdo. Núm. Exp. 203/2025.

Vendor Publicidad Exterior S de R.L. de C.V. vs. López Martínez María de Lourdes y Ortega Flores Jorge Enrique y Notario Público Número 87 del Estado de Yucatan. Ord. Civil 1 Acdo. Núm. Exp. 871/2023.

De la Cruz González Teresa vs. Rocío del Carmen Zavala de Yamaguchi y Adrián Saldívar González. Ord. Civil Acuerdo. 1 Acdo. Núm. Exp. 511/2019 Tomo II.

AUDIENCIA

Scotiabank Inverlat Sa Institución de Banca Múltiple Grupo Financiero Scotiabank Inverlat vs. Rodríguez Sobreyra Ruth. Especial Hipotecario Civil. 1 Audiencia. Núm. Exp. 127/2021 Tomo II.

La Fama Motañesa Fabrica de Hilados y Tejidos de Algodón Sa vs. Ayya Oficinas 4277 S.A. de C.V. Ord. Civil. 1 Audiencia. Núm. Exp. 279/2021 Tomo III.

SENTENCIA DEFINITIVAS DEL 12 DE MAYO DEL 2025

Anaya Gálvez Irasema Gabriela vs. Valdés Amézcua Noé y C Director del Registro Público de la Propiedad y de Comercio de la Ciudad de México. Ord. Civil Sent. Def. 1 Núm. Exp. 1737/2024

EL SECRETARIO DE ACUERDOS
LIC. RICARDO OROPEZA BUENO

SECRETARÍA "B"
ACUERDOS DEL 12 DE MAYO DEL 2025

Administradora Fome 1 Sociedad de Responsabilidad Limitada de Capital Variable vs. Alma Guadalupe Ortiz Ramírez. Especial Hipotecario Civil Acuerdo. 1 Acdo. en Expedientillo. Núm. Exp. 166/2015 Expdllo. Formnado el Día 20 de Marzo de 2025.

Administradora Fome I, S de R. L. de C.V. vs. Bravo Ramírez Ángel Andrés y López Martínez Lidia Miryam. Especial Hipotecario Civil Acuerdo. 1 Acdo. Núm. Exp. 1776/2024 Tomo II Formado 24 de Marzo de 2025.

Autofinanciamiento Total S.A. de C.V. vs. Castañeda Calvillo Juana. Especial Hipotecario Civil Acuse. 1 Acdo. en Amparo. Núm. Exp. 1286/2019 Amparo Número 911/2024 Promov. por Juana Castañeda Calvillo.

Banco Santander México S.A. Institución de Banca Múltiple Grupo Financiero Santander México vs. Rodríguez Rodríguez Enrique. Especial Hipotecario Civil Acuerdo. 2 Acdos. Núm. Exp. 1648/2024.

Banco Invex Sociedad Anónima Institución de Banca Múltiple, Invex Grupo Financiero vs. Procesadora de Cremica de México S.A. de C.V., Sanitarios y Productos Ceramicos de México S.A. de C. V, Garza Laguera Garza Marcelo Gerardo, Quien También Utliza el Nombre de Marcelo Gerardo Garza Laguera Garza, Marcelo Garza Laguera, Marcelo Gerardo Garza Laguera G. O. Marcelo Laguera G. y González Martínez María Mayela. Providencias Precautorias Civil 1 Acdo. Núm. Exp. 44/2020 Segundo Tomo.

Banco Invex, Sociedad Anónima Institución de Banca Múltiple Invex Grupo Financiero en su Carácter de Fiduciario del Fideicomiso Identificado Con el Número 563 vs. Luna Peralta Martín. Especial Hipotecario Civil Acuerdo. 1 Acdo. Núm. Exp. 842/2021.

Banco Mercantil del Norte Sa Institución de Banca Múltiple, Grupo Financiero Banorte vs. León Gómez Julio Juan Carlos. Especial Hipotecario Civil Notario. 2 Acdos. Núm. Exp. 86/2024.

Banco Mercantil del Norte Sa Institución de Banca Múltiple, Grupo Financiero Banorte vs. León Gómez Julio Juan Carlos. Especial Hipotecario Civil 5 Acdos. en Amparo. Núm. Exp. 86/2024 Amparo 435/2025 Promov. por Julio Juan Carlos León Gómez Formado 08 de Mayo de 2025.

Banco Santander México Sociedad Anónima Institución de Banca Múltiple Grupo Financiero Santander México vs. Prom Inov M Sociedad Anónima de Capital Variable y Cerrillo Zúñiga Rocío. Ejecutivo Mercantil Acuerdo. 1 Acdo. Núm. Exp. 490/2024.

Banco del Bajío, S.A. Institución de Banca Múltiple vs. Silveira Zapata José Francisco y María Elena Huicas Rosado. Ord. Civil 2 Acdos. Núm. Exp. 450/2010 Tomo III.

Barrios Ortiz Saúl vs. Affinitas Medios de Pago Sapi de C.V. Controversias de Arrendamiento Civil Acuerdo. 1 Acdo. Núm. Exp. 1132/2023.

BBVA Bancomer S.A. Institución de Banca Múltiple, Grupo Financiero BBVA Banconmer vs. Luisa Leticia Arciga Jiménez. Especial Hipotecario Civil Acuerdo. 1 Acdo. Núm. Exp. 578/2014 Tomo II.

BBVA Bancomer S.A. Institución de Banca Múltiple, Grupo Financiero BBVA Bancomer vs. Real Moreno Elvira y Duarte Parra José Gaspar. Especial Hipotecario Civil 1 Acdo. Núm. Exp. 1238/2024 Segundo Tomo.

BBVA México Sociedad Anónima Institución de Banca Múltiple Grupo Financiero BBVA México vs. Marie Bagard Aurelie Catherine y Velázquez Fiesco Iván. Especial Hipotecario Civil 1 Acdo. Núm. Exp. 1460/2024.

Buitrón Maya María de Jesús vs. Petra Turrubiates Vda. de Trejo. Ord. Civ. 1 Acdo. Núm. Exp. 1016/2004.

Cibanco Sa Institución de Banca Múltiple en su Carácter de Fiduciario del Fideicomiso No. F/00429 vs. Martínez Falcón Mayolo. Vía de Apremio Civil Informe. 1 Acdo. en Amparo. Núm. Exp. 1278/2023 542/2024 Promov. por Juan Ricardo Martínez Castillo Representante de Mayolo Martínez Falcón.

Constructora y Promotora el Pozo S.A. de C.V. vs. Mendoza Saldaña Mateo y López Rojas Patricia Josefina. Ord. Civil 4 Acdos. en Otros. Núm. Exp. 530/2021 Tomo II.

Corporativo Zendere I. S.A. Promotora de Inversión de C.V. vs. López Sandoval José Luis. Especial Hipotecario Civil 1 Acdo. Núm. Exp. 1492/2024 Segundo Tomo.

Díaz García Juan Manuel y María Antonia Gómez Laureno vs. Marco Antonio García Suárez y Nadia García Suárez. Juris. Voluntaria Civil 1 Acdo. en Expedientillo. Núm. Exp. 272/2008 Expdllo. Formado el Día 27 de Febrero de 2025.

Díaz Zapata María Mercedes vs. Blanca de Guadalupe Iglesia Prado Quien También Utliza el Nombre de Guadalupe Iglesias Prado. Controversias de Arrendamiento Civil 2 Acdos. en Expedientillo. Núm. Exp. 576/2015 Expdllo. Formado 27 de Marzo 2025.

Espitia Lozano José Juan vs. Álvaro Díaz Badillo. Especial Hipotecario Civil 1 Acdo. Núm. Exp. 346/2018.

Financiera por el Impulso Económico S.A. de C.V. Sofom E. N. R vs. Acosta Sánchez César Eden. Ejecutivo Mercantil 1 Acdo. Núm. Exp. 1264/2022.

Gaspar Morales Ricardo vs. Morales Santelis Bulmaro. Ord. Civil Acuerdo. 1 Acdo. Núm. Exp. 202/2025.

Grupo Finterra S.A. de C.V., Sociedad Financiera de Objeto Múltiple Entidad No Regulada vs. Plantas y Legumbres S. de P. R. de R. L. de C.V. y Otros. Especial Hipotecario Civil 1 Acdo. Núm. Exp. 1688/2011 Tomo II.

Grupo Garsof S. C vs. Instituto Asunción de México A.C., María Teresa Méndez Padilla Jiménez, Amalia Olalde Bolaños, Jorge Villarreal Domnguez y Brigitte Coulon Rocques. Ord. Civil 1 Acdo. Núm. Exp. 58/2020 Tomo III.

Haddad Tame José Luis vs. Saavedra Boddy Omar. Ejecutivo Mercantil 3 Acdos. Núm. Exp. 568/2023.

Hipotecaria Nacional Sociedad Anónima de Capital Variable Sociedad Financiera de Objeto Múltiple Entidad Regulada Grupo Financiero BBVA Bancomer vs. Mejía Vázquez Hermelinda y Santana Bahena Vicente. Especial Hipotecario Civil Acuerdo. 1 Acdo. en Expedientillo. Núm. Exp. 548/2022 Expdllo. Formado 06 de Marzo 2025.

SOLO CONSULTA
SOLO CONSULTA
SOLO CONSULTA

HSBC México S.A. Institución de Banca Múltiple, Grupo Financiero HSBC, División Fiduciaria en su Carácter de de Fiduciario en el Fideicomiso Irrevocable Número F/262323 vs. Daniel Nájera Salazar y Verónica Torres Zúñiga. Especial Hipotecario Civil 1 Acdo. Núm. Exp. 1080/2013.

HSBC México Sociedad Anonim Institución de Banca Múltiple, Grupo Financiero HSBC División Fiduciaria como Fiduciario Dentro del Fideicomiso F/238864 vs. Urbina Calvo Luis Miguel. Proced. Convencional Mercantil Civil Acuerdo. 1 Acdo. Núm. Exp. 604/2020.

HSBC México S.A. Institución de Banca Múltiple, Grupo Financiero HSBC, División Fiduciaria en su Carácter de Fiduciario en el Fideicomiso Identficado Con el Número 253936 vs. Beltrán Flores José Antonio y Arechiga Dámaso Mirna. Especial Hipotecario Civil 1 Acdo. Núm. Exp. 1534/2024.

Instituto de Seguridad y Servicios Sociales de Los Trabajadores del Estado a Través de su Fondo de la Vivienda Fovissste vs. Jiménez Canto Emmanuel Jesús y Luna Chairez Sandra Noemí. Especial Hipotecario Civil 1 Acdo. Núm. Exp. 224/2025.

Inverglez S. de R. L. de C.V. vs. Varanni de México S.A. de C.V. y Acritus S.A. P. I. de C.V. Controversias de Arrendamiento Civil Acuerdo. 1 Acdo. Núm. Exp. 1376/2024.

Ordóñez González Ricardo vs. Estrada Montaño Jesús Hugo. Ord. Civil Acuerdo. 1 Acdo. Núm. Exp. 92/2023 Tomo II Dos.

Pérez Cruz Pedro su Sucesión vs. Teresa Ramírez Romero, También Conocida como Teresa Ramírez y Romero, Gonzalo Calderón Ramírez, Margarita Álvarez de Almazán. Ord. Civil Acuerdo. 1 Acdo. Núm. Exp. 424/2016 Tomo II.

Pineda Celis Rafael y/os vs. Inmuebles Adel, S.A. Ord. Civ. 1 Acdo. Núm. Exp. 860/1997.

Ramírez Torres América Ivonne vs. Ramírez Almazán José Luis. Ord. Civil 1 Acdo. Núm. Exp. 1364/2024.

Rivera Mendoza Anastacia Lilia Martha su Sucesión, También Conocida como Martha Eugenia Rivera Mendoza su Sucesión vs. Fernández Orozco Ana Julia. Ord. Civil 1 Acdo. Núm. Exp. 1904/2024.

Salazar Escandón Ramón y Armenta Lara Araceli y También Llamada María Araceli Armenta Lara vs. Camacho Martínez Alejandra. Ejecutivo Mercantil 1 Acdo. Núm. Exp. 1468/2024.

Saldaña Santibáñez Fermín y Otro vs. Saldaña Santibáñez Refugio y Otros. Ord. Civil 1 Acdo. en Expedientillo. Núm. Exp. 526/2000.

Sánchez de Torres Alma Lidia y Quien También Acostumbra Utilizar Indistintamente el Nombre de Soltera Alma Lidia Sanches Cerecedo vs. Inmobiliaria Rinconada Coapa Sa y C Director General del Registro Público de la Propiedad y de Comercio de la Ciudad de México. Ord. Civil 1 Acdo. Núm. Exp. 1718/2024.

Sector Agrícola de Productos el Limón S. P. R. Ord. Civil Previo. 2 Acdos. en Amparo. Núm. Exp. 402/2025 Amparo 402/2025 Sector Agrícola de Productos el Limón S. P. R.

Servicios Chandara S.A. de C.V. vs. Derimex S.A. de C.V. y Castillo. Francisco. Ejecutivo Mercantil Vías de Cvumpli. 3 Acdos. en Amparo. Núm. Exp. 776/2021 Amparo Número 1543/2023-II Promov. por Carlo Pineda Vargas.

Servicios Chandara S.A. de C.V. vs. Derimex S.A. de C.V. y Castillo. Francisco. Ejecutivo Mercantil 1 Acdo. Núm. Exp. 776/2021 Tomo II.

Sociedad Hipotecaria Federalsnc Institución de Banca de Desarrollo vs. Lince Corzo Marco Antonio. Especial Hipotecario Civil 1 Acdo. Núm. Exp. 288/2021.

Terratectum Maquinaria S.A. de C.V. vs. Tietro Constructores S.A. de C.V. Providencias Precautorias Civil Acuse. 1 Acdo. en Amparo. Núm. Exp. 1274/2023 Amparo Número 792/2024 Promov. por Terratectum Maquinaria S.A. de C.V.

Toyota Financial Services México, S.A. de C.V. vs. Olvera Campos Adrián. Ejecutivo Mercantil 1 Acdo. Núm. Exp. 220/2024.

Tu Casa Express S.A. de C.V. vs. Espinosa Galicia Susana y Hughes Rodríguez Marco Antonio. Especial Hipotecario Civil Acuerdo. 1 Acdo. Núm. Exp. 1704/2024.

Vega Parada Alejandra de la Concecpion vs. Monjaraz Mandujano Agustín Gonzalo y Muñoz Montaño Juan Andrés y Notario Público Número Uno de la Demarcación de Xicohtecatl Estado de Tlaxcala y Macías Rivera José Luis y Notario Público Número Dos de la Demarcación de Zaragoza Con Sede en la Ciudad de Zacatelco Estado de Tlaxcala y Moreno Morales Alejandro y C Director del Registro Público de la Propiedad y Comercio de la Ciudad de México. Ord. Civil Acuerdo. 1 Acdo. Núm. Exp. 834/2022.

AUDIENCIA

Hernández Flores Jesús Manuel vs. Cantero Silva Jesús. Aud. de Ley Controversias de Arrendamiento Civil. 1 Audiencia. Núm. Exp. 1664/2024.

SENTENCIA DEFINITIVAS DEL 12 DE MAYO DEL 2025

Hernández Flores Jesús Manuel vs. Cantero Silva Jesús. Controversias de Arrendamiento Civil Sent. Def. 1 Núm. Exp. 1664/2024

Ibarra Alcázar Julio César vs. Ibarra Viniegra Pascual César y Jetch S.A. Ord. Civil Sent. Def. 1 Núm. Exp. 804/2023

SENTENCIA INTERLOCUTORIA

Autofinanciamiento México, S.A. de C.V. vs. Pastrana Nicolás Georgina del Socorro. Ejecutivo Mercantil Sent. Interl. 1 Núm. Exp. 160/2008 Tomo Ii

BBVA Bancomer S.A. Institución de Banca Múltiple, Grupo Financiero BBVA Bancomer vs. Herrera Varela Sara Gabriela. Especial Hipotecario Civil Sent. Interl. 1 Núm. Exp. 908/2019 Tomo Ii

EL SECRETARIO DE ACUERDOS
LIC. VÍCTOR EDUARDO TEJEDA HERNÁNDEZ

QUINCUAGÉSIMO PRIMERO DE LO CIVIL

SECRETARÍA "A"
ACUERDOS DEL 12 DE MAYO DEL 2025

Acolman, S.A. de C.V. vs. Tronchet, S.A. de C.V. y Jorge Yáñez Polo. Controversias de Arrendamiento Civil Acdo. No Publicado. 1 Acdo. en Expedientillo. Núm. Exp. 451/2018.

Autofinanciamiento México, S.A. de C.V. vs. Pablo Delgado Castro y Francisco Flores Minor. 2 Acdos. Núm. Exp. 1013/2005.

Banca Afirme S.A. Institución de Banca Múltiple Afirme Grupo Financiero vs. Guerrero Serrano Alma Delia. Ejecutivo Mercantil 1 Acdo. Núm. Exp. 1571/2024.

Banco Mercantil del Norte Sociedad Anónima Institución de Banca Múltiple Grupo Financiero Banorte vs. Libien Conzuelo Juan José. Juris. Voluntaria Civil 1 Acdo. Núm. Exp. 1507/2024.

Banco Mercantil del Norte, S.A., Institución de Banca Múltiple, Grupo Financiero Banorte vs. González Hernández Walfre. Especial Hipotecario Civil 1 Acdo. Núm. Exp. 513/2021 Segundo Tomo.

Banco Santander México Sa Institución de Banca Múltiple Grupo Financiero Santander México vs. Esparza Armendáriz Juan Martín. Ejecutivo Mercantil 2 Acdos. Núm. Exp. 1711/2024.

Banco del Bajío S.A. Institución de Banca Múltiple vs. Mata Guevara José Ángel. Especial Hipotecario Civil 1 Acdo. Núm. Exp. 1615/2024.

BBVA Bancomer S.A. Institución de Banca Múltiple Grupo Financiero BBVA Bancomer vs. Procesadora de Cerámica de México, S.A. de C. V, y Otros. Ejecutivo Mercantil 1 Acdo. Núm. Exp. 363/2020 Bis. 2 Segundo Tomo.

BBVA México, Sociedad Anónima Institución de Banca Múltiple, Grupo Financiero BBVA México vs. Camacho Domiguez Jesús Ramón y Otro. Especial Hipotecario Civil 1 Acdo. Núm. Exp. 525/2012 Segundo Tomo.

Castillo Campos Francisco vs. Castillo Silva Juan y Nieves Cano María Guadalupe. Ord. Civil Audiencia. 1 Acdo. Núm. Exp. 743/2024.

Continum Logística Internacional Sociedad Anónima de Capital Variable vs. María Inés Martha Téllez Báez. Especial Hipotecario Civil 1 Acdo. Núm. Exp. 687/2015.

Escamilla Román Luz Néstor vs. Mondragón Rodríguez Antonio. Ejecutivo Mercantil 1 Acdo. Núm. Exp. 1313/2024.

Financiera por el Impulso Económico, S.A. de C.V., Sofom E. N. R. y Villalvazo Cortés Jesús Antonio. Ejecutivo Mercantil 1 Acdo. Núm. Exp. 477/2023.

González Lira Juana Lucía vs. García Hernández Omar. Ord. Civil 1 Acdo. Núm. Exp. 1563/2024.

Gordillo Martínez Jorge Luis y Flores Nieto Francisco Jonathan vs. Grupo G. Impresores S.A. de C.V. y Patricia Araceli Moreno Béjar de Gutiérrez, hoy su Causahabiente Rafael Antonio Rion Remirez. Ejecutivo Civil 1 Acdo. Núm. Exp. 73/1998 Cuarto Tomo.

Grupo Elektra, Sab de C.V. vs. Modatelas Sapi de C.V. y Telas y Pago S.A. de C.V. Controversias de Arrendamiento Civil 1 Acdo. Núm. Exp. 1797/2024.

HSBC México Sa Institución de Banca Múltiple Grupo Financiero Financiero HSBC División Fiduciaria vs. Reyes Ramírez de Gamboa Ma del Refugio. Juris. Voluntaria Civil 1 Acdo. en Expedientillo. Núm. Exp. 1187/2024.

SOLO CONSULTA
SOLO CONSULTA
SOLO CONSULTA

León Castilla Gerardo vs. Qualitas Compañía de Seguros S.A. de C.V. Ord. Civil Audiencia. 3 Acdos. Núm. Exp. 1003/2024.

Martínez Alarcón Carlos su Sucesión vs. Metlife México S.A. Ord. Mercantil 1 Acdo. en Expedientillo. Núm. Exp. 241/2025.

Mendívil Armenta Marianna vs. Álvarez y Cuspinera Fernando José Miguel También Conocido como Fernando José Miguel Álvarez Cuspinera También Conocido como José Miguel Fernando Álvarez Cuspinera También Conocido como Fernando José Miguel Álvarez Cuspinera También Conocido como Fernando José Miguel Álvarez Cuspinera y Álvarez Vera Fernando. Proced. Convencional Mercantil Civil 2 Acdos. Núm. Exp. 179/2025 Segundo Tomo.

Metrofinanciera S.A. P. I. de Anteriormente E. R. Metrofinanciera S.A. Promotroa de Inversión de Capital Variable Sofom Entidad No Regulada vs. Guzmán Valdivia Luz Eugenia. Juris. Voluntaria Civil 1 Acdo. en Expedientillo. Núm. Exp. 251/2017.

Méyer Hernández Catalina su Sucesión vs. Lazcano Carreño Carlos. Ord. Civil 1 Acdo. Núm. Exp. 849/2024.

Morales Olivares Pablo Salvador vs. Grupo Mexicano de Seguros S.A. de C.V. Ord. Civil 4 Acdos. Núm. Exp. 1363/2024 Segundo Tomo II.

Morales Olivares Pablo Salvador vs. Grupo Mexicano de Seguros S.A. de C.V. Ord. Civil 4 Acdos. Núm. Exp. 1363/2024 Tomo III.

Pérez Velasco Aurora vs. Zeferino Bautista Julissa. Ejecutivo Mercantil Acdo. No Publicado. 1 Acdo. Núm. Exp. 937/2023.

Proyectos Adamantine S.A. de C.V., Sociedad Financiera de Objeto Múltiple Entidad Regulada vs. Ortiz González Alejandro y Lilia Rodríguez Alcérreca. Especial Hipotecario Civil 1 Acdo. Núm. Exp. 1453/2011 Segundo Tomo.

Ruíz Esquivel Emilio vs. Martínez Archundia Fidel su Sucesión y Cortés Salgado Catalina su Sucesión. Ord. Civil 2 Acdos. Núm. Exp. 159/2021.

Scotiabank Inverlat Sa Institución de Banca Múltiple Grupo Financiero Scotiabank Inverlat vs. Ponce Beltrán Esthela de Jesús. Especial Hipotecario Civil Publicación de Edicto. 1 Acdo. Núm. Exp. 655/2023.

Serret Hernández Norma Patricia y Caballero Serret Norma Daniela vs. Tapia Vega Mitzi. Ord. Civil Acdo. No Publicado. 1 Acdo. Núm. Exp. 1251/2024.

Villarreal Álvarez del Castillo Adriana vs. Pineda Rosales Francisco Jorge. Ord. Civil 1 Acdo. Núm. Exp. 1001/2024.

Del Castillo Orozco Diego Manuel vs. Inmobiliaria Came S.A. de C.V. y del Castillo Orozco María Cristina. Ord. Civil 1 Acdo. en Expedientillo. Núm. Exp. 355/2014.

SENTENCIA INTERLOCUTORIA

Banco Santander México Sociedad Anónima Institución de Banca Múltiple Grupo Financiero Santander México vs. Villagómez Estrada Silvia. Especial Hipotecario Civil Sent. Interl. 1 Núm. Exp. 167/2024

LA SECRETARIA DE ACUERDOS
LIC. HILDA LIZBETH GAMBOA LÓPEZ

SECRETARÍA "B"
ACUERDOS DEL 12 DE MAYO DEL 2025

Acosta Saucedo Telesforo vs. Grupo Mexicano de Seguros S.A. de C.V. Ord. Civil Acuerdo. 3 Acdos. Núm. Exp. 370/2024 Tomo II.

Alberto Morales Ricardo vs. Guillén Reyes Candelaria. Ord. Civil Acuerdo. 1 Acdo. Núm. Exp. 248/2025 Exp. Reasignado por Opc.

Almonte Gutiérrez Juan Carlos vs. Peredo Rosas Jessie. Controversias de Arrendamiento Civil Acuerdo. 1 Acdo. Núm. Exp. 946/2023.

Autofinanciamiento México S.A. de C.V. vs. Hernández Piñon José Abraham y Parra Chávez Juana y Rangel Rodríguez Adrián. Ejecutivo Mercantil 1 Acdo. Núm. Exp. 1698/2024.

Banco Mercantil del Norte, S.A. Institución de Banca Múltiple, Grupo Financiero Banorte vs. Óscar Humberto Gamboa León. Especial Hipotecario Civil Acuerdo. 1 Acdo. Núm. Exp. 1294/2024.

Banco Mercantil del Norte, Sociedad Anónima, Institución de Banca Múltiple, Grupo Financiero Banorte vs. Juárez Guerrero Juan Carlos Alberto. Especial Hipotecario Civil Acuerdo. 1 Acdo. Núm. Exp. 1594/2024.

Banco Nacional de México Sa Integrante del Grupo Financiero Banamex vs. Gil Maldonado Ana Laura y Salazar Escandón Ernesto. Especial Hipotecario Civil Acuerdo. 1 Acdo. Núm. Exp. 276/2021.

Banco Regional, S.A., Institución de Banca Múltiple, Banregio Grupo Financiero vs. Lezamez, Sociedad Anónima de Capital Variable y Luis Héctor González Valdés (También Conocido como Luis Héctor González Valdez) y Cecilia Valdés Baes (También Conocida como Cecilia Valdez Báez) y González Castellanos Juan Antonio. Ejecutivo Mercantil Acuerdo. 1 Acdo. Núm. Exp. 832/2022 Tomo II.

Banco Ve por más Sa Institución de Banca Múltiple Grupo Financiero Ve por más como Fiduciario en el Fideicomiso de Administración Denominado Banco Ve por más Fideicomiso 26 Ejército Nacional vs. Grupo Samyk S.A. de C.V. y Wagner Echeagaray Ernesto. Controversias de Arrendamiento Civil Acuerdo. 1 Acdo. en Seccion De Ejecución. Núm. Exp. 654/2023 Cuad. de Ejecución.

Cabañas Aguilar Angelita y Saldaña Martínez José Alejandro vs. Seguros Inbursa Sa Grupo Financiero Inbursa. Ord. Civil Acuerdo. 1 Acdo. Núm. Exp. 80/2025.

Carmona de Marino Hilda Lilia y Hilda Lilia Carmona Paredes vs. Jiménez Zamora Tomás su Sucesión y Rodríguez Miranda Micaela y C Director del Registro Público de la Propiedad y del Comercio de la Ciudad de México. Ord. Civil Acuerdo. 1 Acdo. Núm. Exp. 1130/2024.

Carral Gálvez Carlos Alberto vs. Ruíz Jasso Luis Javier. Ord. Civil Acuerdo. 1 Acdo. Núm. Exp. 850/2024.

Ci Banco Sa Institución de Banca Múltiple Actuando en su Carácter de Fiduciaria en el Fideicomiso F/00102 vs. Uribe Jáuregui Hugo y Chávez Medina Rosa Alicia. Especial Hipotecario Civil Acuerdo. 1 Acdo. Núm. Exp. 1890/2024.

Cortés Ávila Rafael su Sucesión vs. Cortés León César Felipe. Ord. Civil Acuerdo. 1 Acdo. Núm. Exp. 194/2023.

Elizondo Márquez Jesús Arturo vs. Rafael Godínez Ávalos. Ord. Civ. Acuerdo. 1 Acdo. Núm. Exp. 226/2025.

Escobar Quintero Rocío Bernardet vs. Galindo Martínez Silvia Milagros y C Director del Registro Público de la Propiedad y del Comercio de la Ciudad de México y Mora Guzmán Edith y Mora Guzmán Mahalet y Ceballos Vázquez Víctor y Arguello Sanfuentes Alfonso y Cejudo Romero Othón Felipe y Gutiérrez Guzmán Laura y Mora Juárez Francisco y Reséndiz Hernández Eloísa y Peña Martínez de Hernández Dolores y Hernández Cisneros Alejo Efraín y Anaya Bernal Carlos y Gómez Hernández Juan Ganbriel y Treviño Ruvalcaba Alfonso y Giorguli Chávez de Treviño Blanca María y Sánchez Robles Héctor. Ord. Civil Acuerdo. 1 Acdo. Núm. Exp. 230/2025.

Fundación Antonio Haghenbeck y de la Lama Iap vs. Ginkgo S.A. de C.V. Controversias de Arrendamiento Civil Acuerdo. 1 Acdo. Núm. Exp. 1684/2024 Tomo II.

García Martínez Patricia vs. Camilo García Martínez. Ord. Civil Acuerdo. 1 Acdo. Núm. Exp. 244/2019.

Garrido Suárez Lourdes vs. Levet Rivera Carlos Enrique Notario Público Número 52 de la Cuidad de Jamapa Edo de Veracruz de Ignacio de la Llave y Márquez Calva Maribel y Instituto del Fondo Nacional de la Vivienda para los Trabajadores y C Jefe del Registro Público de la Propiedad de Boca del Río Veracruz. Ord. Civil Acuerdo. 1 Acdo. Núm. Exp. 168/2025.

Hernández Velázquez Víctor Manuel vs. Grupo Mexicano de Seguros S.A. de C.V. Ord. Civil Acdo. no Publ. de su Fecha. 3 Acdos. Núm. Exp. 952/2024.

Hipotecaria Nacional, S.A. de C.V. Sociedad Financiera de Objeto Limitado, Grupo Financiero BBVA Bancomer vs. Emilio Samuel Romero Bermúdez Especial Hipotecario Civil Acuerdo. 1 Acdo. Núm. Exp. 824/2007 Tomo II.

HSBC México, S.A. Institución de Banca Múltiple, Grupo Financiero HSBC, División Fiduciaria vs. Chaires Canales Enriqueta Verónica y Mora Bautista José Sebastián. Especial Hipotecario Civil Acdo. Dada Cuenta. 1 Acdo. Núm. Exp. 752/2023.

HSBC México, Sociedad Anónima, Institución de Banca Múltiple, Grupo Financiero HSBC, División Fiduciaria como Fiduciario del Fideicomiso F/233595 vs. Irma Villagómez Márquez y Gerardo Elizarrarás Palacios. Especial Hipotecario Civil Acuerdo. 1 Acdo. Núm. Exp. 1134/2016.

Instituto de Seguridad y Servicios Sociales de Los Trabajadores del Estado a Través de su Fondo de la Vivienda Fovissste vs. González García Ana Geomara. Especial Hipotecario Civil Acuerdo. 1 Acdo. Núm. Exp. 392/2021.

SOLO CONSULTA
SOLO CONSULTA
SOLO CONSULTA

Jarquín Javier Blanca Patricia vs. Díaz Islas Juan. Ord. Civil Acuerdo. 1 Acdo. Núm. Exp. 1022/2024.

Jiménez Cayetano Martha vs. Narváez Mota Benjamín, Beltrán Balderas Leonardoalfredo, Olvera Álvarez María de Jesús, Narváez Mota Benjamín. Ord. Civil Acdo. Expedientillo. 1 Acdo. en Expedientillo. Núm. Exp. 102/2015.

López Juárez Renato vs. López Mancilla Ulises. Ord. Civil Acuerdo. 1 Acdo. Núm. Exp. 818/2024.

Márquez Arellano Arturo vs. Fonseca Molina Felipe de Jesús y Pasaran Velásquez Ana Karen y Rivera Fonseca Oswaldo. Ord. Civil Acuerdo. 2 Acdos. Núm. Exp. 1692/2024.

Mayen Bautista Juan Manuel vs. Lugo Álvarez Pablo. Especial Hipotecario Civil Acuerdo. 1 Acdo. Núm. Exp. 388/2024.

Mizrafin Sociedad Anónima Promotora de Inversión de Capital Variable Sociedad Financiera de Objeto Múltiple Entidad No Regulada vs. Jhonsai S.A. de C.V. y Reyes Martínez Lucía y Villavicencio Paredes José Luis. Ejecutivo Mercantil Acuerdo. 1 Acdo. Núm. Exp. 14/2022.

Money Holding S.A. P. I. de C.V., Sofom E. N. R vs. Grupo Riviera S.A. de C.V., Gitlin Dorfman Moisés, Gitlin Blumrosen Israel, Gitlin Dorfman Raquel y Marcovich Riwich Isaac Mordje, su Sucesión. Ejecutivo Mercantil Acuerdo. 1 Acdo. Núm. Exp. 1492/2024 Tomo V.

Money Holding Sapi de C.V. Sofom Enr vs. Grupo Riviera S.A. de C.V. y Gitlin Blumrosen Israel y Gitlin Dorfman Moisés y Marcovich Riwich Isaac Mordje su Sucesión. Ejecutivo Mercantil Acdo. Prevención. 1 Acdo. en Tercería. Núm. Exp. 1492/2024 Terc. Excl. de Preferencia.

Montero Arciniega Alfredo Alejandro vs. Montero Arciniega Larisa. Ord. Civil Acuerdo. 4 Acdos. Núm. Exp. 1198/2024.

Morán Ramírez Gustavo vs. Ingeniarte Developer S.A. de C.V. y Planificadora y Constructora Río Bolga, S.A. de C.V., Ord. Civil Acuerdo. 1 Acdo. Núm. Exp. 552/2018.

Moroyoqui Arizmendi Daniel Alejandro vs. Hdi Seguros S.A. de C.V. Ord. Civil Acuerdo. 4 Acdos. Núm. Exp. 68/2025.

Nieto Rodríguez Francisco y García García Adriana vs. Espinosa Moya María Alejandrina. Ord. Civil Acuerdo. 2 Acdos. Núm. Exp. 1704/2024.

Núñez Álvarez Jorge Raúl vs. Banco Azteca Sa Institución de Banca Múltiple. Controversias de Arrendamiento Civil Acuerdo. 1 Acdo. Núm. Exp. 974/2023.

Olivos Páez Reyna Elizabeth vs. Seguros Inbursa Sa Grupo Financiero Inbursa. Ord. Civil Acuerdo. 2 Acdos. Núm. Exp. 110/2025.

Operadora de Bienes Raíces Chevita S.A. de C.V. vs. Abenamar Calvo Hernández. Especial Hipotecario Civil Acdo. Llegada de Autos. 1 Acdo. Núm. Exp. 682/2020.

Operadora de Hospitales Ángeles S.A. de C.V. vs. Avelar Arvizu Alejandra y Avelar Arvizu Claudia. Ejecutivo Mercantil Acuerdo. 1 Acdo. Núm. Exp. 1666/2024.

Pérez Guerra Gabriela vs. Xolalpa Ramos Daniel Ulises y Pérez Guerra Consuelo su Sucesión y Fabrica de Dulces y Chocolates la Giralda S.A. de C.V. Ord. Mercantil Acuerdo. 1 Acdo. Núm. Exp. 1814/2024.

Raúl Martínez Pauletti vs. Departamento del Distrito Federal hoy Gobierno Dela Ciudad de México y Otros. Ord. Civil Acdo. Expedientillo. 2 Acdos. en Expedientillo. Núm. Exp. 508/2020.

Rodríguez Benítez Francisco vs. Monsalvo Contreras Mauricio y Monsalvo Contreras Genaro. Controversias de Arrendamiento Civil Acuerdo. 1 Acdo. Núm. Exp. 36/2023.

Rodríguez Guerrero Francisco y Briones Cortez Doralicia vs. Grupo Mexicano de Seguros S.A. de C.V. Ord. Civil Acuerdo. 1 Acdo. Núm. Exp. 236/2024 Tomo II.

Ruíz Guajardo Luis Manuel vs. Medina Patiño Francisco Javier. Ejecutivo Civil Acuerdo. 1 Acdo. Núm. Exp. 484/2024.

Salgado Gómez José Guillermo vs. Reynoso Lozada José Efraín y Álvarez Flores Humberto. Controversias de Arrendamiento Civil Acuerdo. 1 Acdo. Núm. Exp. 224/2025.

Sánchez Blancas Gustavo Adolfo y Guzmán Palma David Ulises vs. Sky Bus Reforma S.A. de C.V. Ord. Civil Acuerdo. 1 Acdo. Núm. Exp. 874/2022.

Sociedad Hipotecaria Federal, Sociedad Nacional de Crédito, Institución de Banca de Desarrollo como Fiduciario Substituto en el Fideicomiso Fondo de Operación y Financiamiento Bancario a la Vivienda (Fovi) vs. Romero Villalbazo Sergio Enrique y Andrade Bojorges María Martha. Especial Hipotecario Civil Acuerdo. 1 Acdo. Núm. Exp. 524/2007 Tomo II.

Solares Martínez Reyes vs. Laguna Berber Jaime. Ord. Civil Acuerdo. 1 Acdo. Núm. Exp. 1606/2024 Tomo II.

Valle Castañeda Fidel vs. Estela Díaz Cortés. Ord. Civil Acdo. Expedientillo. 1 Acdo. en Expedientillo. Núm. Exp. 578/2020.

NO PUBLICADOS

Hernández Velázquez Víctor Manuel vs. Grupo Mexicano de Seguros S.A. de C.V. Ord. Civil Acuerdo. 1 Acdo. Núm. Exp. 952/2024.

Olivares Cruz Magali vs. Stellantis México S.A. de C.V. y Autoangar S.A. de C.V. Ord. Civil Acdo. no Publ. del Día 08 de Mayo del 2025. 1 Acdo. Núm. Exp. 8/2024 Tomo II.

AUDIENCIA

Banco Mercantil del Norte, Sociedad Anónima, Institución de Banca Múltiple, Grupo Financiero Banorte vs. Castillo Mariscal Vicente Francisco y Edith Cruz Cruz. Aud. Incidental Especial Hipotecario Civil. 1 Audiencia. Núm. Exp. 1728/2024.

Cantarell Espinosa Enrique vs. Gómez Martínez María Susana. Aud. de Ley Controversias de Arrendamiento Civil. 1 Audiencia. Núm. Exp. 1576/2024.

LA SECRETARIA DE ACUERDOS
LIC. CLAUDIA GONZÁLEZ SAUZA

QUINCUAGÉSIMO SEGUNDO DE LO CIVIL

SECRETARÍA "A"
ACUERDOS DEL 12 DE MAYO DEL 2025

Álvarez Hurtado Rosa Elena vs. Ortega Ocampo Julio Alfonso y Hospital Plastic Surgery Masarik. Ord. Civil 1 Acdo. Núm. Exp. 1455/2024.

Amico Cap, S.A. P. I. de C.V. Sofom E. N. R vs. Méndez Orozco Melly Zuguell. Providencias Precautorias Mercantil 1 Acdo. Núm. Exp. 1649/2024.

Aparicio Torres Lino Luis vs. Cárdenas Gutiérrez Brayan Enrique. Ejecutivo Mercantil Cump. de Amparo. 2 Acdos. Núm. Exp. 1783/2024.

Aparicio Torres Lino Luis vs. Cárdenas Gutiérrez Brayan Enrique. Ejecutivo Mercantil Amparo. 1 Acdo. en Amparo. Núm. Exp. 1783/2024 Amparo Directo 506/2024.

Arteaga Arteaga Héctor y Ramírez Reyes Carlota Martina Irma vs. Severiano Ramírez Sánchez. Ord. Civil 1 Acdo. Núm. Exp. 221/2024.

Balderas Priego Sebastián vs. Citibanamex S.A. Ord. Mercantil Puesta a Disposición. 1 Acdo. Núm. Exp. 899/2024.

Banca Afirme, Sociedad Anónima, Institución de Banca Múltiple, Afirme Grupo Financiero, División Fiduciaria y Instituto de Vivienda del Distrito Federal, hoy Ciudad de México vs. José Luis y Bonilla Barrientos María Paula y Rodríguez Marchena Víctor y Villagra y Pineda María Guadalupe y Méndez Barrón Jesús y Rosas Pineda María del Carmen y Hernández Bernal María Eugenia. Ord. Civil 1 Acdo. Núm. Exp. 1105/2023 Tomo II.

Banco del Bajío, S.A. Institución de Banca Múltiple vs. Dávila Jiménez María Concepción Juana Angélica y Grupo Desarrollador Fusión Bajío, Sociedad Anónima Promotora de Inversión de Capital Variable y Urquiza Escobar José Rodrigo y García Ibarra Alejandro. Providencias Precautorias Mercantil 1 Acdo. Núm. Exp. 591/2022.

Banco Invex Sa Institución de Banca Múltiple Invex Grupo Financiero en su Carácter de Fiduciario del Fideicomiso Irrevocable Número 1055 vs. Murillo Sánchez José Luis y López Ayala Angélica. Vía de Apremio Civil Puesta a Disposición. 1 Acdo. Núm. Exp. 1369/2024.

Banco Invex, S.A., Institución De Banca Múltiple, Invex Grupo Financiero Fiduciario Quien Actua En Su Carácter De Fiduciario En El Fideicomiso Irrevocable De Administración Identificado Con El Número F/1301 vs. Ulises Cervantes Hernandez Especial Hipotecario 1 Auto Num. Exp. 37/2020

Banco Mercantil del Norte, S.A., Institución de Banca Múltiple, Grupo Financiero Banorte vs. Rita Urrutía Vera. Especial Hipotecario Civil 1 Acdo. Núm. Exp. 1627/2011.

Banco Santander México Sociedad Anónima Institución de Banca MúltipleO Grupo Financiero Santander México vs. Pérez Martínez David y Martínez Vázquez. Martina Ruth Alicia. Especial Hipotecario Civil 2 Acdos. Núm. Exp. 1211/2024.

Banco Ve por más S.A. Institución de Banca Múltiple Grupo Financiero Ve por más vs. Administración y Servicios Mauri S.A. de C.V., Gussi, S.A. de C.V. Media Max Groupo S.A. de C.V. Ejecutivo Mercantil Amparo. 1 Acdo. en Amparo. Núm. Exp. 749/2022 Amparo 241/2024-III.

SOLO CONSULTA
SOLO CONSULTA
SOLO CONSULTA

Banco Ve por Más, S.A., Institución de Banca Múltiple, Grupo Financiero Ve por más vs. Antera S.A. de C.V. y Aiglon S.A. de C.V. y Smith Hart Christopher John Franklyn y Jiménez Laurent Nelson Enrique. Providencias Precautorias Mercantil 1 Acdo. Núm. Exp. 49/2021.

Banco Ve por Más, S.A., Institución de Banca Múltiple, Grupo Financiero Ve por más vs. Kaz Soluciones Integrales en Sistemas, S.A. de C.V. y Antonio Méndez Morales. Ejecutivo Mercantil 1 Acdo. Núm. Exp. 693/2019 Bis. 3 Tomo II.

BBVA Bancomer S.A. Institución de Banca Múltiple Grupo Financiero BBVA Bancomer vs. Sara Luz Castro Vargas. Especial Hipotecario Civil 1 Acdo. Núm. Exp. 1229/2024 Tomo II.

BBVA México, S.A., Institución de Banca Múltiple, Grupo Financiero BBVA México vs. José Ezbatn Abadí; Cappini Fashion S.A. de C.V. Ejecutivo Mercantil Amparo. 1 Acdo. en Amparo. Núm. Exp. 1323/2024 Amparo 569/2024-III, Promov. por Capinni Fashion, S.A. Dde C.V.

Bruno Santa María Yolanda vs. Méndez Monsalvo Virginia y Casas Cervantes Domingo. Ord. Civil 1 Acdo. Núm. Exp. 147/2021.

Chahin Salome Mauricio Salvador vs. González Campos María Teresa y González Campos Georgina. Controversias de Arrendamiento Civil 1 Acdo. Núm. Exp. 1051/2022.

Chong Aragón Héctor Jossue. Ord. Civil Amparo. 2 Acdos. en Amparo. Núm. Exp. 355/2025 Amparo.

Continum Logística Internacional, Sociedad Anónima de Capital Variable vs. Jorge Beda Ugalde Arzate y Guadalupe Martínez Campos. Especial Hipotecario Civil 1 Acdo. Núm. Exp. 1829/2024.

Coquis Canseco Alejandro vs. Coquis Acosta Leonel Gonzalo su Sucesión y También Conocido como Leonel Gonzalo Coquis y Acosta y/o Leonel Coquis y Canseco y Morales María Judith su Sucesión y C Director del Registro Público de la Propiedad y del Comercio de la Ciudad de México. Ord. Civil 1 Acdo. Núm. Exp. 1123/2024.

Corporación Nomi Fin. S.A. de C.V. Sofom Enr vs. Leyva Laredo Lorena. Providencias Precautorias Civil Amparo. 1 Acdo. en Amparo. Núm. Exp. 753/2023 Amparo 918/2024.

Cortés Ramírez Eliodoro Policarpo vs. Pacheco Nuncio Isabel. Ord. Civil Puesta a Disposición. 1 Acdo. Núm. Exp. 989/2022.

De la Cruz Hernández Esther vs. Banco Mercantil del Norte Sa Institución de Banca Múltiple Grupo Financiero Banorte. Ord. Civil 1 Acdo. Núm. Exp. 653/2022.

Del Río Vent Manuel vs. Yolanda Kirsch Ramos. Ejecutivo Mercantil 1 Acdo. Núm. Exp. 1671/2024 Tomo II.

Desproco Sapi de C.V. vs. Gamboa Lozano Miriam Gabriela. Ord. Civil Desistimiento de la Acción. 1 Acdo. Núm. Exp. 1629/2024.

Ferro Janeiro Manuel su Sucesión vs. Gastronómica Confetti S.A. de C.V. y Cohen Sabban Daniel Gustavo. Controversias de Arrendamiento Civil 1 Acdo. Núm. Exp. 457/2021.

Flores Rivadeneyra Ignacio su Sucesión vs. Banco Mercantil del Norte S.A. Ord. Mercantil 1 Acdo. Núm. Exp. 25/2025.

Garrido Gómez Irma Modesta y También Conocida como Modesta Irma Garrido Gómez vs. Banco Nacional de México S A. Juris. Voluntaria Civil 1 Acdo. Núm. Exp. 255/2025.

Guevara Mauricio Zaira Isabel vs. Guevara Cruz Roberto y Guevara Rojas Rosendo. Ord. Civil 1 Acdo. Núm. Exp. 249/2025.

Gutiérrez Cabrales María Eugenia, Miriam Martínez Gutiérrez vs. Banco Nacional de Obras y Servicios Públicos, Sociedad Nacional de Crédito, Institución de Banca de Desarrollo en su Carácter de Institución Fiduciaria en el Fideicomiso Denominado Fondo Nacional de Infraestructura (Fonadin) Fideicomiso 1936, Línea de Autobuses México San Juan Teotihuacan, Otumba, Apam, Calpulalpan y Ramales Flecha Roja S.A. de C.V. ; Juan Ángel Rodríguez Zaragoza y Grupo Nacional Provincial S.A. B. Ord. Civil 1 Acdo. Núm. Exp. 1315/2024 Tomo II.

Gutiérrez Torres Claudia Ivette vs. Jiménez Figueroa Gerardo. Ord. Civil 1 Acdo. Núm. Exp. 513/2024.

Hernández Nicolás Paulino vs. Ramírez Carmona Sandra Marina y Franco Chamorro Luz Alejandra. Controversias de Arrendamiento Civil 1 Acdo. Núm. Exp. 997/2024.

HSBC México S.A. Institución de Banca Múltiple vs. y Otro Francisco Cortés Vega. Vía de Apremio Civil Amparo. 1 Acdo. en Amparo. Núm. Exp. 661/2023 Amparo 414/2025-V.

HSBC México S.A. Institución de Banca Múltiple, Grupo Financiero HSBC División Fiduciaria vs. Benigno Aguirre Lara y Otra. Especial Hipotecario Civil 1 Acdo. Núm. Exp. 1273/2024 Tomo II.

HSBC México Sa Institución de Banca Múltiple Grupo Financiero HSBC vs. Bautista Pérez Janet. Especial Hipotecario Civil 1 Acdo. Núm. Exp. 503/2022.

HSBC México, S.A., Institución de Banca Múltiple Grupo Financiero HSBC División Fiduciaria en su Carácter de Fiduciario en el Fideicomiso Número F/234036 vs. Juana Reyes Solares. Especial Hipotecario Civil Amparo. 1 Acdo. en Amparo. Núm. Exp. 595/2018 Amparo Indirecto 1-1431/2024.

Inmobiliaria 29 y Medio S.A. de C.V. vs. Banca Inbursa S.A. Institución de Banca Múltiple Grupo Financiero Inbursa División Fiduciaria en su Carácter de Fiduciaria en el Fideicomiso F/0340 y Otro. Ord. Mercantil 2 Acdos. Núm. Exp. 527/2003 Tomo V.

Instituto de Seguridad Social para las Fuerzas Armadas Mexicanas vs. Alejandro Hernández Osuna y Otro. Esp. Hip. 1 Acdo. Núm. Exp. 1023/2007.

Israel Tapia Gonzalez vs. Aurelio Sergio Monroy Herrera. Juicio: Ordinario Civil 1 Auto En Expedientillo Num. Exp. 1103/2022.

López Hernández Sabino vs. López González Marcon Antonio y López González Leticia. Ord. Civil 2 Acdos. Núm. Exp. 1327/2018 Tomo II.

Lucio Martínez Víctor Manuel vs. López Salinas Fernando y Araujo Adriano María del Rosario y C Juez Primero Mercantil de Nezahualcóyotl Estado de México y C Director del Archivo General de Notarias de la Ciudad de México y C Director del Registro Público de la Propiedad y del Comercio de la Ciudad de México y Guillem Llarena Xóchitl Elena y Supervisión Digital S.A. de C.V. Ord. Civil 1 Acdo. Núm. Exp. 607/2024.

María Liliana Camacho Fernández. Ord. Civil Amparo. 1 Acdo. en Amparo. Núm. Exp. 493/2024 Amparo Buscador.

Martínez Durán Juan Carlos vs. Dagoberto Vite Picazo y Teresa Standard de Vite Quien También Acostumbra a Usar el Nombre de Teresa Standard Hernández. Ord. Civil 1 Acdo. Núm. Exp. 401/2018.

Montes Cordero Laura vs. Miranda Mondragón Alejandra y Córdoba Montes Octavio. Ord. Civil 2 Acdos. Núm. Exp. 227/2025.

Morales Torres Eva y Esquivel Ceja Jesús vs. González López Guillermo. Ord. Civil 1 Acdo. Núm. Exp. 5/2025.

Ortega Said María del Consuelo vs. Enrique Leonel Tinajero Cárdenas. Ord. Civil Amparo. 1 Acdo. en Amparo. Núm. Exp. 563/2019 Amparo Indirecto 445/2024-II.

Paccar Financial México, S.A. de C.V. vs. Operadora de Líneas de Transportes, S.A. de C.V. y Fernández López Raúl. Ejecutivo Mercantil 2 Acdos. Núm. Exp. 937/2022.

Paulino Hernandez Vazquez Angelica Tepancal Guzman Jesus Manuel Hernandez Tepancal vs. Grupo Mexicano De Seguros SA de CV Ordinario Civil 4 Autos Num. Exp. 1435/2019

Pérez Anaya Fernando vs. Martín Hernández Solís. Controversias de Arrendamiento Civil 1 Acdo. Núm. Exp. 533/2017.

Pérez Velasco María Areli vs. Operadora Hmg S.A. de C.V. y Cruz Barajas Sergio. Ord. Civil 1 Acdo. Núm. Exp. 587/2024.

Prima Administradora de Activos Sociedad Anónima de Capital Variable vs. José Antonio Hernández Ramírez y María de Jesús Rojas Rufino de Hernández. Especial Hipotecario Civil 1 Acdo. Núm. Exp. 1093/2016.

Productora Mecanz S.A. de C.V. vs. Jofe Tecnología S.A. de C.V. y Tirado Inda Fedrico. Ejecutivo Mercantil 1 Acdo. Núm. Exp. 1321/2024.

Promotora de Hoteles, S.A. de C.V. y Banco Nacional de México, Sa Integrate del Grupo Financiero Banamex vs. Trejo Tobías Francisco y Lara Lumbreras María del Carmen. Ord. Mercantil 2 Acdos. Núm. Exp. 339/2023.

Ruíz Hernández María Inés de Los Ángeles su Sucesión vs. Acosta Sánchez Luis Fernando y Acosta Valoix Diana Minerva y Acosta Valoix Cristian Brandon y Valoix Esparza Alfredo y Balderas Patiño Claudia y Valoix Esparza Leticia y Valoix Balderas Alfredo. Ord. Civil Amparo. 2 Acdos. en Amparo. Núm. Exp. 755/2022 Amparo 258/2025-II.

Sánchez Marco Jorge Rafael vs. Banco Nacional de Obras y Servicios Públicos, S.N.C. (Banobras); Fideicomiso Fondo Nacional de Habitaciones Populares (Fonhapo) y Registro Público de la Propiedad y del Comercio de la Ciudad de México. Ord. Civil 1 Acdo. Núm. Exp. 331/2020.

Sánchez Medina Cuitlahuac vs. Álvarez Pérez José Antonio y Herrera Garduño Mario y Serrano Guzmán Dirck Gualberto. Medios Preparatorios Mercantil 1 Acdo. Núm. Exp. 1887/2024.

Sánchez Pérez Mariana y Martín Benjamín Marina vs. Jara Medina Denis Viridiana. Ejecutivo Civil 1 Acdo. Núm. Exp. 987/2024.

SOLO CONSULTA
SOLO CONSULTA
SOLO CONSULTA

Secretaria de Educación Ciencia Tecnología e Innovación de la Ciudad de México vs. Si Vale México S.A. de C.V. Ord. Civil 1 Acdo. Núm. Exp. 19/2025.
Secreto. Ejecutivo Civil 1 Acdo. Núm. Exp. 987/2024.
Secreto. Ejecutivo Mercantil 1 Acdo. Núm. Exp. 181/2024.
Socafi S.A. de C.V. vs. Flores Ramos Ricardo Daniel y Ramos Ramírez Ruth Carmen. Ejecutivo Mercantil 1 Acdo. Núm. Exp. 91/2024.
Sociedad Hipotecaria Federal SNC, Institutcion De Banca De Desarrollo En Su Caracter De Fiduciario Sustituto Del Fondo De Operacion Y Financiamiento Bancario A La Vivienda vs. Isabel Gutierrez Hernandez Especial Hipotecario 1 Auto Num. Exp. 685/2011
Sosa Ayala Gloria vs. Baltierra Medina Luis Eduardo. Juris. Voluntaria Civil 1 Acdo. Núm. Exp. 239/2025.
Toyota Financial Services México S.A. de C.V. vs. Vázquez Briseño Karla Cristina. Ejecutivo Mercantil 1 Acdo. Núm. Exp. 1487/2024.
Valladolid Guerrero Mario vs. Monroy Sandoval Hugo Luis. Juris. Voluntaria Civil 1 Acdo. Núm. Exp. 113/2025.
Varena Fin. S.A. de C.V. vs. Muve Diseño y Construcción, S.A. de C.V. y Márquez Olvera Héctor Daniel. Vía de Apremio Civil 1 Acdo. Núm. Exp. 39/2025.
Varena Fin. S.A. de C.V. vs. Muve Diseño y Construcción, S.A. de C.V. y Márquez Olvera Héctor Daniel. Vía de Apremio Civil Amparo. 1 Acdo. en Amparo. Núm. Exp. 39/2025 Amparo 722/2025.
Zurich Fianzas Mexico, S.A. de C.V. vs. Hecarabu, S.A. de C.V. Ordinario Mercantil 1 Auto Num. Exp. 419/2024 Administradora Fome 2, Sociedad de Responsabilidad Limitada de Capital Variable vs. Pichardo Sanvicente Miguel de Jesús y Rodríguez Espinoza Jeni. Juris. Voluntaria Civil 1 Acdo. Núm. Exp. 1767/2024.

SENTENCIA DEFINITIVAS DEL 12 DE MAYO DEL 2025

Servilab Jc, S.A. de C.V. vs. Hemoser, S.A. de C.V. Ejecutivo Mercantil Sent. Def. 1 Núm. Exp. 1873/2024 Tomo Ii

EL SECRETARIO DE ACUERDOS
LIC. ÓSCAR ALONSO TOLAMATL

SECRETARÍA "B"
ACUERDOS DEL 12 DE MAYO DEL 2025

Aeropuerto de Acapulco S.A. de C.V. vs. a/B C Aerolineas S.A. de C.V. Controversias de Arrendamiento Civil 1 Acdo. Núm. Exp. 848/2021.
Agronegocios Laad Sociedad Anónima de Capital Variable Sociedad Financiera de Objeto Múltiple Entidad No Regulada vs. Iván Fruts Sociedad Anónima de Capital Variable y Grupo Productor San Antonio Chimuc Sociedad de Producción Rural de Responsabilidad Limitada y Madrigal Mendoza Concepción y Ochoa Jaimes Apolinar. Especial Hipotecario Civil Dada Nueva Cuenta. 1 Acdo. Núm. Exp. 988/2022.
Aguirre Soberanes Gonzalo vs. Sociedad Hipotecaria Federal Sociedad Nacional de Crédito Institución de Banca de Desarrollo como Fiduciario Sustituto del Banco de México en su Carácter de Fiduciario del Gobierno Federal en el Fideicomiso Denominado Fondo de Operación y Financiamiento Bancario a la Vivienda Fovi Representado por Fincasa Hipotecaria S.A. de C.V. Sociedad Financiera de Objeto Limitado. Especial Hipotecario Civil 1 Acdo. Núm. Exp. 1470/2024.
Akza Advisors, S.A. de C.V. vs. Alstom Transport México, S.A. de C. V-y Bombardier Transport, S.A. de C.V. Ord. Mercantil 4 Acdos. Núm. Exp. 854/2022.
Arroyo Cárdenas Jesús Alberto vs. López Romero Consuelo. Ord. Civil 4 Acdos. Núm. Exp. 642/2023.
Arroyo Serrano Diana Bonitzu vs. Martínez Ocampo Esmeralda. Ord. Civil Amparo. 2 Acdos. en Amparo. Núm. Exp. 278/2021 Amparo 1058/2024-VI.
Arteaga Uribe Luis Eliseo. No Definido No Definido Expedientillo. 1 Acdo. en Amparo. Núm. Exp. 1966/2024 Amparo.
Banca Afirme S.A. Institución de Banca Múltiple Afirme Grupo Financiero (División Fiduciaria) en su Carácter de Fiduciario del Fideicomiso Identificado Con el Número 73935, por Conducto de su Administrador Ion Financiera S.A. P. I de C.V. Sofom E. R vs. Trujillo Martínez Irma Marcela. Especial Hipotecario Civil 1 Acdo. Núm. Exp. 1198/2019 Tomo II.
Banco Inbursa S.A. Institución de Banca Múltiple Gripo Financiero Inbursa vs. Patsus S.A. de C.V. y Otros. Esp. Hip. 1 Acdo. Núm. Exp. 1050/2011.
Banco Nacional del Ejército, Fuerza Aérea y Armada, Sociedad Nacional de Crédito, Institución de Banca de Desarrollo e Instituto de Seguridad Social para las Fuerzas Armadas Mexicanas vs. Valentín Álvarez de Los Santos y Miriam Morales Ayala. Especial Hipotecario Civil Expedientillo. 1 Acdo. Núm. Exp. 90/2015.
Bhatti Martínez Suresh Chander vs. Caloca Cortés Hugo Fernando y Cortés Osorio Angelina. Ejecutivo Mercantil 1 Acdo. Núm. Exp. 862/2023.
Boehringer Ingelheim México Sociedad Anónima de Capital Variable vs. Drogueria y Farmacia el Globo S.A. de C.V. Juris. Voluntaria Mercantil 1 Acdo. Núm. Exp. 1374/2024.
Carbajal Mariche Andrés Amel vs. Grupo Mexicano de Seguros S.A. de C.V. Ord. Civil 1 Acdo. Núm. Exp. 872/2024.
Castro Morales Pedro y Castro Martínez Alicia y Cruz Muñoz María Guadalupe y Rivera Hernández Jorge Jaime y Velasco Castro Karen Nataly y Martínez Castro Nancy Lizbeth y Martínez Castro Sandra Arely vs. Castro Morales Maura. Ord. Civil 1 Acdo. Núm. Exp. 810/2022.
Ci Banco, S.A. Institución de Banca Múltiple vs. David Felipe Martínez Lew. Especial Hipotecario Civil 1 Acdo. Núm. Exp. 1524/2024 Bis. 2 Tomo III.
Ci Banco, S.A., Institución de Banca Múltiple en su Carácter de Fiduciario en el Fideicomiso Número F/00430 vs. Beberlin Ruíz Ruíz Quien También Acostumbra a Usar el Nombre de Berlin Ruíz Ruíz. Especial Hipotecario Civil Puesta a Disposición. 1 Acdo. Núm. Exp. 556/2018.
Ckd Activos 8, Sociedad Anónima Promotora de Inversión de Capital Variable antes Banco Invex, Sociedad Anónima, Institución de Banca Múltiple, Invex Grupo Financiero como Fiduciario del Fideicomiso 1301 antes Terras Hipotecaria, S.A. de C.V. Sociedad Financiera de Objeto Limitado hoy Sánchez Zárate Vladimir vs. Rodolfo López Roque y Otro. Especial Hipotecario Civil 1 Acdo. Núm. Exp. 604/2002.
Corona Durán Jorge vs. Hernández Pérez José Fabián. Providencias Precautorias Mercantil 2 Acdos. Núm. Exp. 360/2023.
Cruz Montes Jesús y Guzmán Hernández de Cruz También Conocida como Martha Beatriz Guzmán Hernández Martha Beatriz vs. BBVA México Sociedad Anónima Institución de Banca Múltiple Grupo Financiero BBVA, División Fiduciaria. Especial Hipotecario Civil 1 Acdo. Núm. Exp. 98/2023.
Disi Operaciones Empresartiales, S.A. P. I. de C.V., Sofom, E. N. R vs. Ecollan, S.A. de C.V., Xicoténcatl Solís Cruz y Xicoténcatl Solís García y José Alfredo López López. Ejecutivo Mercantil 1 Acdo. Núm. Exp. 1184/2019.
Editorial Impresora Apolo S.A. de C.V. vs. La&Go Ediciones S.A. de C.V. y González Reyes Gustavo. Ejecutivo Mercantil Expedientillo. 1 Acdo. Núm. Exp. 392/2021.
Farmacéutica Hispanoamericana S.A. de C.V. vs. Rodríguez Villanueva Ana Karen. Ejecutivo Mercantil Envio de Exhorto. 1 Acdo. Núm. Exp. 374/2024.
Flores Bermúdez Jorge Javier y Aponte Hernández Nidya Olivia vs. Distrito Federal por Conducto del Gobierno del Distrito Federal hoy Ciudad de México y Flores Venegas Casimiro y Director General del Registro Público de la Propiedad y del Comercio de la Ciudad de México. Ord. Civil Pasa a Sent Interl. 1 Acdo. Núm. Exp. 10/2025.
Gama Pineda Delfino vs. Zenteno Avendaño Jaime Luis. Controversias de Arrendamiento Civil 1 Acdo. Núm. Exp. 122/2021.
García Martínez Reyna Valentina vs. Inmobiliaria Sibbcasa S.A. de C.V. y C Director del Registro Público de la Propiedad y del Comercio de la Ciudad de México. Ord. Civil 2 Acdos. Núm. Exp. 1020/2024.
Haber Yedid Josef vs. Quintero Godínez Maria Teresa. Ord. Civil 1 Acdo. Núm. Exp. 940/2024.
Holtz Kaplan Yael y Friedman Huber Moisés vs. Chávez Gutiérrez Aurelia y Vázquez Chávez Beatriz y Cazares Reyes José Luis. Ord. Civil 1 Acdo. Núm. Exp. 126/2019.
HSBC México Sa Institución de Banca Múltiple Grupo Financiero HSBC vs. Inmobiliaria Azo S.A. de C.V. y Inmobiliaria Saned S.A. de C.V. y Abraham Kanan Eduardo y Olvera Caballero Justo. Ejecutivo Mercantil 1 Acdo. Núm. Exp. 1362/2023.
HSBC México Sociedad Anónima Institución de Banca Múltiple Grupo Financiero HSBC División Fiduciaria en su Carácter de Fiduciario del Fideicomiso Irrevocable de Administración Identificado Con el Número F262757 vs. Ochoa Vargas Raúl Eder. Especial Hipotecario Civil 2 Acdos. Núm. Exp. 486/2021.

SOLO CONSULTA
SOLO CONSULTA
SOLO CONSULTA

HSBC México Sociedad Anónima Institución de Banca Múltiple Grupo Financiero HSBC División Fiduciaria en su Carácter de Fiduciario en el Fideicomiso Irrevocable de Administración Identificado Con el Número F262757 vs. Bernabé Basurto Eric de Jesús. Vía de Apremio Civil 1 Acdo. Núm. Exp. 1264/2023.

HSBC México, S.A., Institución de Banca Múltiple, Grupo Financiero HSBC División Fiduciaria como Fiduciario en el Fideicomiso Identificado Con el Número F/262757 vs. Juan Carlos Hernández Rojas y Dulce Adriana Huitrón Galván. Especial Hipotecario Civil 1 Acdo. Núm. Exp. 1114/2015 Bis. 1 Tomo II.

Instituto de Seguridad y Servicios Sociales de Los Trabajadores del Estado vs. Banco Mercantil del Norte Institución de Banca Múltiple Grupo Financiero Banorte. Ord. Merc. 1 Acdo. Núm. Exp. 992/2006.

Inversiones y Colocaciones Inmobiliarias, S.A. P. I. de C.V. antes Mexarrend, S.A. P. I. de C.V. antes Docuformas, Sapi, de C.V. vs. Mtb Proyectos y Servicios, S.A. de C.V., y Rangel. Porfirio y Guzmán Reynoso Juan Manuel. Especial Hipotecario Civil 1 Acdo. en Cuadernillo. Núm. Exp. 1300/2018 Bis. 4 Cuad. Tomo II.

Kaplun Medina Arturo vs. Topsur Tres Sociedad Anónima de Capital Variable. Ejecutivo Mercantil 1 Acdo. Núm. Exp. 434/2024.

Katoku Luna Jesús Alberto Toshiro vs. Raúl Becerril Moreno. Ejecutivo Mercantil 1 Acdo. Núm. Exp. 354/2017.

López Peralta Marisela Pomeralia vs. Velázquez Domínguez Fernando Federico. Controversias de Arrendamiento Civil 1 Acdo. Núm. Exp. 1182/2024.

Lozano Ramírez José de Jesús vs. Grupo Mexicano de Seguros S.A. de C.V. Ord. Civil 8 Acdos. Núm. Exp. 656/2021.

Manzo Benítez Amado vs. Metlife México S.A. Ord. Civil 1 Acdo. Núm. Exp. 698/2022.

Martínez Ortega Fidencio vs. Grupo Mexicano de Seguros S.A. de C.V. Ord. Civil Notificación. 1 Acdo. Núm. Exp. 750/2024.

Mata Ruíz Silverio vs. Olvera Contreras Leonor y Olvera Contreras María Guadalupe y Olvera Contreras María Luisa y Olvera Contreras María del Consuelo y Olvera Contreras María de la Concepción y Olvera Contreras María de Los Ángeles y Ruíz Flores Miguel y C. Director del Registro Público de la Propiedad y del Comercio de la Ciudad de México. Ord. Civil 1 Acdo. Núm. Exp. 638/2024.

Miñón González José Félix vs. Víctor Hugo Meléndez Morales. Controversias de Arrendamiento Civil Puesta a Disposición. 1 Acdo. Núm. Exp. 472/2024.

Montes de Oca Figueroa Juan Ignacio vs. Narváez Echeverría Eduardo y Pérez Tapia Leticia y Narváez Pérez Daniel. Ejecutivo Mercantil Apelación. 1 Acdo. Núm. Exp. 1648/2024.

Morales Sauce Jorge Armando vs. Leticia Villanueva Bolaños. Ejecutivo Mercantil 1 Acdo. Núm. Exp. 330/2023 Principal.

Murrieta Grada Raúl Gabriel vs. Polo Hernández Silvia Elena y Polo Hernández Juan Carlos. Ord. Civil 1 Acdo. Núm. Exp. 1360/2024.

Nava Estrada Raúl Ernesto vs. Aburto Nava Marcela Patricia. Juris. Voluntaria Civil 1 Acdo. Núm. Exp. 252/2025.

Nieto. Juan Raúl vs. Barroso Martínez de Islas Ángela. Ord. Civil 2 Acdos. Núm. Exp. 44/2025.

Nueva Wal Mart de México S de R.L. de C.V. vs. Amaya Martell José Alexandro. Controversias de Arrendamiento Civil 1 Acdo. Núm. Exp. 1040/2022.

Olivares González Gabriel vs. Guerrero López Luis Raúl. Ord. Civil 1 Acdo. Núm. Exp. 626/2024.

Oportunidades para Emprendedores Sapi de C.V. Sociedad Financiera de Objeto Múltiple Enr vs. Antonio González Hernández. Especial Hipotecario Civil 1 Acdo. Núm. Exp. 1682/2024.

Ornelas Lerma Paola Carolina. Especial Hipotecario Civil Amparo. 1 Acdo. en Amparo Buscador. Núm. Exp. 1418/2024.

Oropeza Hernández Alejandra Darani vs. Rigoberto Riquelme Rojas. Ord. Civil 1 Acdo. Núm. Exp. 1866/2024 Tomo II.

Paniagua Zúñiga Rebeca vs. Paniagua Zúñiga José David. Ord. Civil Contestación y Reconvención. 1 Acdo. Núm. Exp. 68/2025.

Pérez Barrera José Fernando vs. Gutiérrez Sandoval Luis Antonio. Controversias de Arrendamiento Civil 1 Acdo. Núm. Exp. 200/2019 Tomo III.

Promotora de Hoteles, S.A. de C.V. y Banco Nacional de México Sa, Integrante del Grupo Financiero Banamex vs. Ortega Quiroga Luis Adalberto. Ord. Mercantil 4 Acdos. Núm. Exp. 344/2023.

Proyectos Adamantine, S.A. de C.V., Sofom, E. R vs. Christian Alberto Cuervo Amador. Especial Hipotecario Civil Expedientillo. 1 Acdo. Núm. Exp. 1260/2019.

Quezada Espejo Miguel Ángel vs. Raigosa Rangel Patricia y Martínez Camacho Jorge y Martínez Raigosa Jorge Ramón y Dueñas Raigosa Marco Antonio. Ord. Civil 1 Acdo. Núm. Exp. 830/2024.

Ramírez Salas Olga Alicia vs. Seguros Inbursa Sa Grupo Financiero Inbursa. Ord. Civil 3 Acdos. Núm. Exp. 894/2024.

Ramírez del Valle Mónica vs. Comercializadora Llabana S.A. de C.V. y Ramírez del Valle Jaime. Ord. Mercantil 1 Acdo. Núm. Exp. 58/2025.

Reyes Sandoval Valeria Elizabeth y Montoya García Bernardo vs. Camargo Rodríguez Luis Carlos y Camargo Rodríguez Verónica y Torres Martínez Sara y Camargo Rodríguez Juan. Ejecutivo Mercantil Expedientillo. 1 Acdo. en Expedientillo. Núm. Exp. 1114/2023 Expedientillo.

Rubio Sandoval Nohemí vs. Providence Medical Clinic y Hidalgo Rivera David Alejandro. Ord. Civil 1 Acdo. Núm. Exp. 500/2024.

Ruíz Ángel Ilse Patricia vs. Lemus de la Rosa Inés Carlota y García Delgado Miguel Ángel. Controversias de Arrendamiento Civil 1 Acdo. Núm. Exp. 540/2024.

Servicio Los Delfines, S.A. de C.V. vs. Repsol Downstream México, S.A. de C.V. Ord. Mercantil 2 Acdos. Núm. Exp. 620/2020 Bis. 1 Tomo II.

Sociedad Hipotecaria Federal S.N.C. Institución de Banca de Desarrollo en su Carácter de Fiduciario Sustituto del Fondo de Operación y Financiamiento Bancario a la Vivienda vs. Mario Roberto Prado Rossell y Otro. Esp. Hip. 1 Acdo. Núm. Exp. 546/2011.

Sociedad Hipotecaria Federal S.N.C. Institución de Banca de Desarrollo en su Carácter de Fiduciario Sustituto del Fondo de Operación y Financiamiento Bancario vs. Rincón Plata María de Los Ángeles. Especial Hipotecario Civil 1 Acdo. Núm. Exp. 1988/2024.

Sánchez Celaya Joel vs. Alejandro Delgado Rangel y Otro. Especial Hipotecario Civil 1 Acdo. Núm. Exp. 1526/2024.

Takeda México Sociedad Anónima de Capital Variable antes Shire Pharmaceuticals Sociedad Anónima de Capital Variable vs. Hi Tec Medical, S.A. de C.V. y Sánchez de la Torre Arturo. Ejecutivo Mercantil 1 Acdo. Núm. Exp. 422/2019 Bis. 1 Tomo II.

Téllez García Rodolfo vs. Dolmen Espacios Habitacionales S.A. de C.V. Juris. Voluntaria Civil 1 Acdo. en Otros. Núm. Exp. 240/2013 Bis. 2 Tomo II.

Tu Casa Express, S.A. de C.V. vs. Correa Chávez Susana y Correa Chávez María Eugenia. Especial Hipotecario Civil 1 Acdo. Núm. Exp. 640/2024.

Unifin Credit, S.A. de C.V., Sofom, E. N. R vs. Fabián de Jesús Pérez Romero. Ejecutivo Mercantil Puesta a Disposición. 1 Acdo. Núm. Exp. 306/2020.

Velázquez Cadena María Juana vs. Sánchez Amaro Yolanda y Sánchez Amaro Laura Teresa. Ord. Civil 2 Acdos. Núm. Exp. 854/2023.

Von Hauske Martínez Jaime y También Conocido Jaime Alfredo Von Hauske Martínez vs. Álvarez Pozos Adán y Rojas Guadarrama Sergio. Controversias de Arrendamiento Civil 1 Acdo. Núm. Exp. 746/2022.

AUDIENCIA

Alvarado Villegas José Trinidad vs. Álvarez Ramírez César Alberto. Ord. Civil. 1 Audiencia. Núm. Exp. 1146/2024.

Cristóbal Santiago Rosa María vs. Hernández Hernández Amalia. Ord. Civil. 1 Audiencia. Núm. Exp. 98/2024.

LA SECRETARIA DE ACUERDOS
LIC. ITZI YURENI PADILLA MARTÍNEZ

QUINCUAGÉSIMO CUARTO DE LO CIVIL

SECRETARÍA "A"
ACUERDOS DEL 12 DE MAYO DEL 2025

Abastecedora de Coches S.A. de C.V. vs. Castorena de la Cruz Gabriela Soledad y Morales Varela Abish Abigailh. Ejecutivo Mercantil 1 Acdo. Núm. Exp. 1679/2024.

Abastecedora de Coches S.A. de C.V. vs. González Hernández Noé y González Jiménez Víctor. Ejecutivo Mercantil 1 Acdo. Núm. Exp. 475/2024.

Acuña Díaz Laura Patricia vs. Rodríguez Rodríguez Jesús. Ord. Civil 2 Acdos. Núm. Exp. 609/2023.

Administradora Fome 2 S de R.L. de C.V. vs. Moedano Uresti Susana. Especial Hipotecario Civil 1 Acdo. Núm. Exp. 1319/2023.

SOLO CONSULTA
SOLO CONSULTA
SOLO CONSULTA

Auto Amecah S.A. de C.V. vs. Lara Nah Jesús Rafael Abelardo y Nah Cab Luis Gerardo. Providencias Precautorias Mercantil 1 Acdo. Núm. Exp. 1917/2024.

Banco Invex Sociedad Anónima, Institución de Banca Múltiple vs. Sosa Medellín Mericia. Vía de Apremio Civil 1 Acdo. Núm. Exp. 851/2024.

Banco Invex Sociedad Anónima, Institución de Banca Múltiple, Invex Grupo Financiero, Fiduciario, en su Carácter de Fiduciario del Fideicomiso Irrevocable de Administración Identificado Con el Número 1301 vs. María Guadalupe Mecatl Valencia. Vía de Apremio Civil 2 Acdos. Núm. Exp. 803/2019.

Banco Mercantil del Norte Sa Institución de Banca Múltiple Grupo Financiero Banorte vs. Maya Cortés Mónica. Especial Hipotecario Civil 1 Acdo. Núm. Exp. 907/2024.

Banco Santander México Sa Institución de Banca Múltiple Grupo Financiero Santander México vs. Ps 21 Alarmas S.A. de C.V. y Cohen Mouhaddeb Menahem Clement. Ejecutivo Mercantil 1 Acdo. Núm. Exp. 1045/2023.

Banco Santander México Sa Institución de Banca Múltiple Grupo Financiero Santander México vs. Velázquez Espinoza Eloína Dinorah. Ejecutivo Mercantil 1 Acdo. Núm. Exp. 431/2024.

Banco Santander México Sociedad Anónima Institución de Banca Múltiple Grupo Financiero Santander México vs. Elías Torres Solís. Especial Hipotecario Civil 1 Acdo. Núm. Exp. 1749/2024.

Banco Santander México S.A., Institución de Banca Múltiple, Grupo Financiero Santander México vs. Integra Estrategia Seguridad e Higiene S. C. y Juan Carlos Gutiérrez Herrera. Ejecutivo Mercantil Ced. Sin Diligenciar. 1 Acdo. Núm. Exp. 1199/2019.

Banco Santander México S.A., Institución de Banca Múltiple, Grupo Financiero Santander México vs. Integra Estrategia Seguridad e Higiene S. C. y Juan Carlos Gutiérrez Herrera. Ejecutivo Mercantil Tercería. 1 Acdo. en Tercería. Núm. Exp. 1199/2019 Terc. Excl. de Dominio.

Banco Santander S.A. Institución de Banca Múltiplegrupo Financiero Santander México vs. Grupo Editorial Miguel Ángel Porrúa S.A. de C.V. Miguel Ángel Porrúa Venero, Aldonza María Porrúa Bueno. Ejecutivo Mercantil Segundo Tomo. 1 Acdo. Núm. Exp. 1735/2024 Tomo II.

BBVA Bancomer Sociedad Anónima Institución de Banca Múltiple Grupo Financiero BBVA Bancomer vs. Alejandra Hernández Armenta. Especial Hipotecario Civil Expedientillo. 1 Acdo. Núm. Exp. 205/2016.

Bonnavent Lamoneda Mireya vs. Meléndez Grieco Carlos Arturo y Saldaña Salazar José Luis Armando. Controversias de Arrendamiento Civil 1 Acdo. Núm. Exp. 1429/2024.

Cano Pliego Teresa vs. Tovar Zamudio Silverio. Ord. Civil 1 Acdo. Núm. Exp. 1271/2024.

Comercio e Inversiones Inverimobit, S.A. de C.V. y Nicolás Hernández Ángel Miguel vs. Ernesto Alfaro Moreno. Especial Hipotecario Civil Segundo Tomo. 1 Acdo. Núm. Exp. 1711/2024 Tomo II.

Condominios Aguascalientes Sociedad Anónima de Capital Variable vs. Mobel Diseño Industrial S.A. de C.V. Salvador García Soriano y Claudia Amalia Hernández Romo También Conocida como Amalia Hernández Romo. Especial Hipotecario Civil 1 Acdo. Núm. Exp. 503/2019.

Contreras Díaz Mario vs. Domínguez Barradas José Zenón. Ord. Civil Tercería. 1 Acdo. en Tercería. Núm. Exp. 1455/2024 Tercera Esther Martínez Pablo.

Daimler Financial Services S.A. de C.V. Sofom Enr vs. Sinergia en Translados Ejecutivo y de Personal S.A. de C. C. y Olivares García Nereida. Ejecutivo Mercantil 1 Acdo. Núm. Exp. 1629/2024.

Export Import Bank Of The United States vs. Urbanizaciones y Asfaltos S.A. de C.V. y Otro. Ord. Merc. 1 Acdo. Núm. Exp. 821/2000.

Flexisoluciones Fsh Sapi de C.V. vs. Galicia Ramírez Carlos Alberto y Medina Romero Mónica Aurora y Licea Sánchez Ma de Lourdes y Quien También Acostumbra Utilizar el Nombre de María de Lourdes Licea Sánchez y Negrete Tovar Mateo y Ocampo Lagarda Alfonso y Sereto S.A. de C.V. Vía de Apremio Civil 1 Acdo. Núm. Exp. 547/2023.

García Jiménez Samuel vs. Martín Samperio Ramírez y/o Especial Hipotecario Civil Segundo Tomo. 1 Acdo. Núm. Exp. 1109/1995 Segundo Tomo.

Ge Seguridad en su Vivienda, S. de R. L vs. Xóchitl Alegría Marín. Ord. Mercantil Expedientillo. 1 Acdo. Núm. Exp. 541/2016.

González Suárez Jaime vs. Noé Santiago Alavez Pérez y Otro. Especial Hipotecario Civil 1 Acdo. Núm. Exp. 1441/2024.

Guara Rodríguez María Cristina vs. Inmobiliaria Riosol S.A. Ord. Civil 1 Acdo. Núm. Exp. 641/2023.

Guerrero García Mauricio vs. Lucía Montiel Peña de Enríquez y Otros. Ord. Civil Expedientillo. 1 Acdo. en Expedientillo. Núm. Exp. 135/2007 Expedientillo.

Hernández Pérez José su Sucesión vs. María del Carmen Hernández Pérez y Jacinto Eusebio Ávila Durán. Ord. Civil Segundo Tomo. 1 Acdo. Núm. Exp. 1317/2012.

Herrera Mota Susana Guadalupe vs. García Ruíz Paola y Sante Medical Center S.A. de C.V. Ord. Civil Tercer Tomo. 3 Acdos. Núm. Exp. 1751/2024 Tercer Tomo.

Horta Retana Javier vs. Parra Vda. de Castro Clotilde su Sucesión y Director del Registro Público de la Propiedad y del Comercio de la Ciudad de México. Ord. Civil 1 Acdo. Núm. Exp. 417/2024.

HSBC México S. A. Institución de Banca Múltiple Grupo Financiero HSBC División Fiduciaria en su Carácter de Fiduciario del Fideicomiso Irrevocable Identificado Con el Número F/25396 vs. Ernesto Mendoza Méndez y Rosa Pérez Torres. Especial Hipotecario Civil 1 Acdo. Núm. Exp. 347/2019.

Ibarra Espino Luis Eduardo y Espino Barrera María Elena vs. Seguros Inbursa Sa Grupo Financiero Inbursa. Ord. Civil 1 Acdo. Núm. Exp. 231/2025.

Instituto del Fondo Nacional de la Vivienda para los Trabajadores vs. Collazo Camacho Alejandro. Especial Hipotecario Civil Expedientillo. 1 Acdo. Núm. Exp. 797/2019.

Inversiones Firpo, Sociedad Anónima de Capital Variable vs. Vázquez Limonchi Héctor Gabriel. Especial Hipotecario Civil 1 Acdo. Núm. Exp. 237/2015 Expediente.

Ivanhoe Reyes de León Erick Humberto vs. María Ontiveros Solorio. Especial Hipotecario Civil 1 Acdo. Núm. Exp. 225/2019.

Jiménez Tapia Apolinar vs. Metlife México S.A. Ord. Mercantil Tercer Tomo no Publ. del 7. 4 Acdos. Núm. Exp. 761/2014 Tercer Tomo.

Leduc Orozco Amalia vs. Preciado León Ileana Wendy. Ord. Civil Llegada de Autos. 1 Acdo. Núm. Exp. 203/2025.

Liberty Fianzas, S.A. de C.V. vs. Sackbe, S.A. de C.V. y Arroyo Rodríguez Virginia. Especial de Fianzas Mercantil 2 Acdos. Núm. Exp. 893/2024.

López Lagunas Fermín vs. Montero López Emiliano y María del Carmen Cazares de Montero. Ord. Civil 1 Acdo. Núm. Exp. 413/2020.

Luna Rangel Martín vs. Luna Uribe Miguel y Rangel Rodríguez Juana y Director del Registro Público de la Propiedad y de Comercio de la Ciudad de México. Ord. Civil 1 Acdo. Núm. Exp. 583/2023.

Magdaleno Villanueva Antonio vs. Condominio Unio por Conducto de la C. Michel Carranza Soto (Administradora del Condominio), José David Vázquez Zamora, Gobierno de la Ciudad de México y Alcaldia Iztacalco. Juris. Voluntaria Civil 4 Acdos. Núm. Exp. 69/2025.

Manuel Álvarez López. Especial Hipotecario Civil Expdllo. de Cuad. de Amp. 369/2025-III. 1 Acdo. en Expedientillo Del Cuaderno. Núm. Exp. 369/2025 369/2025-III.

Manuell Bonnell Alicia su Sucesión vs. Gutiérrez Santisteban Diego y Club Hipico Mimosas A.C. Controversias de Arrendamiento Civil 1 Acdo. Núm. Exp. 195/2024.

Martínez Falcón Salvador vs. Gregorio Mejía Bolaños su Sucesión, María Anotnio Mejía Castillo O. María Antonia Mejía y Castillo y C. Director del Registro Público de la Propiedad y del Comercio. Ord. Civil 1 Acdo. Núm. Exp. 925/2018.

Martínez Jiménez Maximiliano vs. Grupo Mexicano de Seguros S.A. de C.V. Ord. Civil 1 Acdo. Núm. Exp. 545/2024.

Mendoza López Georgina vs. Muñoz Escamilla Gloria. Controversias de Arrendamiento Civil 1 Acdo. Núm. Exp. 807/2024.

Menéndez Nava Alejandro Jaime vs. Unión de Santa María Ticoman A.C. y Otro. Ord. Civil 1 Acdo. Núm. Exp. 1389/2012 Expediente.

Mtl Debt Sapi de C.V. vs. Gutiérrez de Villa Gerrdo. Ejecutivo Mercantil 1 Acdo. Núm. Exp. 1931/2024.

Nacar Salazar José Luis vs. Dimensión Asesores S.A. de C.V. y Banco Mercantil del Norte Sa Institución de Banca Múltiple Grupo Financiero Banorte División Fiduciaria en su Carater de Institución Fiduciaria Bajo el Fideicomiso Número 9669-2 y C Director del Registro Público de la Porpiedad y del Comercio Municipio de Culiacan Sinaloa. Ord. Civil 1 Acdo. Núm. Exp. 1067/2024.

Noemí Deyanira Sánchez Ruíz y José Daniel Carreño Castello vs. Mónica Gabriela Tizatl Santos, Arturo Díaz Aguilar e Inter-Hosp S.A. de C.V. Ord. Civil Segundo Tomo. 1 Acdo. en Otros. Núm. Exp. 29/2025 Tomo II.

SOLO CONSULTA
SOLO CONSULTA
SOLO CONSULTA

Nr Finance México S.A. de C.V. Sociedad Financiera de Objeto Múltiple Entidad Regulada vs. Ajeda García Sergio Alberto. Ejecutivo Mercantil Expedientillo. 1 Acdo. Núm. Exp. 709/2022.

Nr Finance México S.A. de C.V. vs. Jiménez Guana Haru Sugey. Ejecutivo Mercantil Expedientillo. 1 Acdo. Núm. Exp. 1219/2022.

Nr Finance México S.A. de C.V. vs. Ruíz Domínguez Adrián Ausebio y Luna Villa María de Los Ángeles. Ejecutivo Mercantil Expedientillo. 1 Acdo. Núm. Exp. 177/2024.

Orrin Cisneros También Conocida como Carmen Z. Orrin Cisneros Carmen Zillah su Sucesión vs. Raya Sánchez Araceli. Ord. Civil 1 Acdo. Núm. Exp. 143/2022.

Peniche Moreno Mario Enrique vs. Vega Delgadillo Erick Jimmy y Hospital Ángeles Metropolitano de la Ciudad de México. Ord. Civil 1 Acdo. Núm. Exp. 675/2024.

Promotora de Hoteles S.A. de C.V. y Otro vs. Aguirre Limón Jorge Arturo. Ord. Civil Expedientillo. 1 Acdo. en Expedientillo. Núm. Exp. 205/2025.

Proyectos y Construcciones Renueva, Sociedad Anónima de Capital Variable vs. Zamora García Martha Leticia. Especial Hipotecario Civil 1 Acdo. Núm. Exp. 1045/2013.

Pérez Ruano Jorge Dionisio vs. José Ruíz González También Conocido como José Roiz González, Alicia Morales Monfil y/o Alicia Morales Monfil su Sucesión y C. Director del Registro Público de la Propiedad y del Comercio en el Distrito Federal. Ord. Civil 1 Acdo. Núm. Exp. 55/2015.

Ramírez Valdez José Elías vs. Ramírez Valadez Arturo. Ord. Civil Llegada de Autos. 1 Acdo. Núm. Exp. 1499/2024.

Renovi Fund II, Sociedad Anónima de Capital Variable vs. María Elvira Flores Carreras. Especial Hipotecario Civil Amparo 1498/2023-Iii-B. 1 Acdo. en Amparo. Núm. Exp. 213/2020 1498/2023-Iii-B.

Renovi Fundii S.A. de C.V. vs. María Elvira Flores Carreras. Especial Hipotecario Civil mal Publicado. 1 Acdo. Núm. Exp. 213/2020.

Rosette Herrejón Carlos vs. Arturo Salazar González. Ord. Civil 1 Acdo. Núm. Exp. 1263/2019.

Ruíz Rodríguez Rogelio vs. Hacercapital Corporation Sociedad Anónima Promotora de Inversión de Capital Variable Sociedad Financiera de Objeto Múltiple Entidad No Regulada, Hugo Vázquez Velázquez. Controversias de Arrendamiento Civil 1 Acdo. Núm. Exp. 1865/2024.

Salazar Martínez Leticia vs. Rosas Martell Víctor Hugo y Otra. Esp. Hip. 1 Acdo. Núm. Exp. 703/2008.

Santander López Jesús vs. Merino Ayala Emmanuel y Ayala Espidio Blanca Margarita. Ejecutivo Mercantil Amparo 456/2025-IV. 1 Acdo. en Amparo. Núm. Exp. 17/2024 456/2025-IV.

Santinelli y Llabres Humerto su Sucesión y Quien También Acostumbra a Usar el Nombre de Humberto Santinelli Llabres vs. Aguilar Pérez Josefina Martha. Ord. Civil 1 Acdo. Núm. Exp. 759/2024.

Santos Guzmán Silvia Leticia vs. Montiel Trejo David y González Orozco Marilú y Alatorre Guzmán Sandra y Hernández Demetrio Teresa. Ord. Civil 1 Acdo. Núm. Exp. 485/2021.

Vfs México S.A. de C.V. Sofom E. N. R vs. Transportación Programada Integral S.A. de C.V. y Otros. Convencional O. Preferente Mercantil 1 Acdo. Núm. Exp. 1183/2010.

Watson Millican & Company Llc vs. Iberdrola Energía Tamazunchale S.A. de C.V. Juris. Voluntaria Civil 1 Acdo. Núm. Exp. 9/2025.

Westcon México, S.A. de C.V. vs. Telyco Tecnología Local y Corporativa, S.A. de C.V. y Ramírez Duron Marco Antonio. Ejecutivo Mercantil 1 Acdo. Núm. Exp. 1267/2019.
MAL PUBLICADOS

Trinidad Aguilar Hugo Alan y Trinidad Roldán Rigoberto y Aguilar Domínguez Diana vs. Axa Seguros S.A. de C.V. Ord. Civil Expdllo. mal Publ. del 12. 1 Acdo. Núm. Exp. 1667/2024.

SENTENCIA DEFINITIVAS DEL 12 DE MAYO DEL 2025

Carretero Márquez Luis Ricardo vs. Silva Delgado Carolina y Pinedo Vargas Hugo de Jesús. Ejecutivo Mercantil Sent. Def. 1 Núm. Exp. 111/2023

Mabucapa I, Sociedad de Responsabilidad Limitada de Capital Variable vs. Quevedo Martínez Patricia. Especial Hipotecario Civil Sent. Def. 1 Núm. Exp. 795/2024

LA SECRETARIA DE ACUERDOS
LIC. LOURDES RUBÍ MIRANDA IBÁÑEZ

SECRETARÍA "B"
ACUERDOS DEL 12 DE MAYO DEL 2025

Álvarez Luz Gabriela vs. Prado Torres su Sucesión Reyna. Ord. Civil 1 Acdo. Núm. Exp. 1766/2024.

Arriaga Cervantes Bogar vs. Arriaga Cirilo y Cervantes Uribe Isaura. Ord. Civil 1 Acdo. Núm. Exp. 192/2025.

Arroyo Valle Claudia vs. Herrera Sandoval Lauro Javier. Ord. Civil 1 Acdo. Núm. Exp. 446/2024.

Azar Ramírez Víctor Hugo vs. Augusto César Gabriel García. Especial Hipotecario Civil Amparo 539/2025-III. 1 Acdo. en Amparo. Núm. Exp. 1576/2024 539/2025-III.

Banco Actinver Sa Ibm Grupo Financiero Actinver en su Calidad de Fiduciario del Contrato de Fideicomiso Irrevocable Número 4755 y Administradora Agrofibra S.C. en su Calidad de Administrador vs. Optimización Inmobiliaria S.A. de C.V. y Agriprofin S.A. de C.V. y Gperseo S.A. de C.V. y Corporativo Arcos Norte S.A. de C.V. y Guajardo Hesles Jorge y Riquelme Cacho Carlos Xavier y Villarreal Galicia Alfredo Jesús. Ord. Mercantil Dada Cuenta Exp. Principal. 1 Acdo. Núm. Exp. 148/2024.

Banco Actinver Sa Ibm Grupo Financiero Actinver en su Calidad de Fiduciario del Contrato de Fideicomiso Irrevocable Número 4755 y Administradora Agrofibra S.C. en su Calidad de Administrador vs. Optimización Inmobiliaria S.A. de C.V. y Agriprofin S.A. de C.V. y Gperseo S.A. de C.V. y Corporativo Arcos Norte S.A. de C.V. y Guajardo Hesles Jorge y Riquelme Cacho Carlos Xavier y Villarreal Galicia Alfredo Jesús. Ord. Mercantil Amparo 620/2025-IV. 1 Acdo. en Amparo. Núm. Exp. 148/2024 620/2025-V.

Banco Monex Sociedad Anónima Institución de Banca Múltiple Monex Grupo Financiero en su Carácter de Fiduciario del Fideicomiso Empresarial Irrevocable de Administración y Garantía Número F 3443 vs. Gerardo Romero Ramón Alondra Bustos Hernández. Juris. Voluntaria Civil 1 Acdo. Núm. Exp. 2006/2024.

Banco Santander México S.A. Institución de Banca Múltiple Grupo Financiero Santander México vs. Exclusivos Disenos Magia, S.A. de C.V. y Sefami Kanan Carlos y Sefami Misraje Moisés. Providencias Precautorias Mercantil 1 Acdo. Núm. Exp. 1180/2023.

Banco Santander México S.A. de C.V. Institución de Banca Múltiple Grupo Financiero Santander México vs. Manuel Alvarado Guzmán, Elizabeth Sandoval Cotreras. Providencias Precautorias Mercantil 1 Acdo. Núm. Exp. 1714/2024.

Banco Santander México S.A. de C.V. Institución de Banca Múltiple Grupo Financiero Santander México vs. Manuel Alvarado Guzmán, Elizabeth Sandoval Cotreras. Providencias Precautorias Mercantil 1 Acdo. Núm. Exp. 1714/2024 Segundo Tomo.

Banco del Bajío S.A. Institución de Banca Múltiple vs. Desarrollo Empresarial la Victoria, S.A. de C.V., Sociedad Financiera de Objetlo Limitado, Entidad No Regulada y Otra. Ejecutivo Mercantil 2 Acdos. Núm. Exp. 658/2013 Segundo Tomo.

Barandiaran Preza Jimena vs. Carranza Peralta Miguel Ángel. Actos Prejudiciales Civil 1 Acdo. Núm. Exp. 1248/2024.

BBVA México, Sociedad Anónima, Institución de Banca Múltiple, Grupo Financiero BBVA México vs. Saci Enlace Integral, Sociedad Anónima de Capital Variable y Sánchez Méndez Julio Armando y Lagunes Cisneros Rubén y Meneses Romero Blanca Isela. Ejecutivo Mercantil 1 Acdo. Núm. Exp. 546/2023.

BBVA México, S.A., Institución de Banca Múltiple, Grupo Financiero BBVA México vs. Bernardo Flores Cordero y Sonia Nungaray Sandoval. Especial Hipotecario Civil 1 Acdo. Núm. Exp. 1206/2017.

Bermejo Quezada Eduardo vs. Zeta Corporación de Ingeniería y Arquitectura Sociedad Anónima de Capital Variable. Ord. Mercantil 1 Acdo. Núm. Exp. 1324/2024 Tercer Tomo.

Bienes Raíces Tepepan S.A. de C.V. vs. Imanela 1929 S.A. de C.V. y Tiendas Chedraui S.A. de C.V. Controversias de Arrendamiento Civil 2 Acdos. en Seccion De Ejecución. Núm. Exp. 670/2023 Secc. de Ejecución.

Casa Marzam S.A. de C.V. vs. Vantage Servicios Integrales de Salud S.A. de C.V. Vía de Apremio Civil 1 Acdo. Núm. Exp. 34/2025.

Cervantes Galicia Jorge César vs. Rogelio Cervantes Galicia, María de Jesús Ávila Espinoza, Eduardo Cervantes Galicia, Registro Público de la Propiedad y del Comercio de la Ciduad de México y Sólida Administradora de Portafolios S.A. de C.V. Sociedad Financiera de Objeto Mulitple Entidad Regulada Grupo Financiero Banorte. Ord. Civil 1 Acdo. Núm. Exp. 100/2019 Segundo Tomo.

Cisneros Estévez Irma vs. Patricia Orozco Martínez y Otro. Especial Hipotecario Civil 1 Acdo. Núm. Exp. 494/2008 Segundo Tomo.

SOLO CONSULTA
SOLO CONSULTA
SOLO CONSULTA

Coloapa Vidal Olivia vs. Zeleny Viudad de Iglesias Margarita. Ord. Civil 1 Acdo. Núm. Exp. 208/2025.
Correa Marín Raúl vs. Esperanza Marín de Correa. Ord. Civil 1 Acdo. Núm. Exp. 1452/2024.
Cruz García Epifanía vs. Rosas Gutiérrez Teresa y Meraz Gutiérrez Samuel. Ord. Civil 2 Acdos. Núm. Exp. 96/2025.
Defensoria Integral Empresarial S. C vs. Constructora e Importadora Universal S.A. de C.V. Ord. Civil 1 Acdo. Núm. Exp. 250/2017 Segundo Tomo.
Dorama Insrtitución de Garantías Sociedad Anónima vs. Ricardez Ramírez Marco Antonio y Martínez Vázquez Raúl Marcelino y Gedci Construcciones Sociedad Anónima de Capital Variable. Especial de Fianzas Mercantil 1 Acdo. Núm. Exp. 180/2024.
Edisto Sapi de C.V. vs. Sonoma Institute S. C., Ricardo Ampudia Malacara, Leandro Ricardo Ampudia Rovirosa. Controversias de Arrendamiento Civil Amparo 1035/2023. 1 Acdo. en Amparo. Núm. Exp. 1470/2024 1035/2023, Promov. por Ricardo Ampudia y Malacara.
Edisto Sapi de C.V. vs. Sonoma Institute S. C., Ricardo Ampudia Malacara, Leandro Ricardo Ampudia Rovirosa. Controversias de Arrendamiento Civil 3 Acdos. Núm. Exp. 1470/2024 Sexto Tomo.
Espinosa Victoria Adán vs. Contreras Vaquera Edson Ali. Ejecutivo Mercantil 2 Acdos. Núm. Exp. 1374/2024.
García García Evangelina vs. Proyecta Ingeniería y Asfaltos S.A. de C.V. Ord. Mercantil 1 Acdo. Núm. Exp. 246/2025.
Garza González María Elena vs. Rodolfo Gerardo del Monte Sánchez su Sucesión. Ord. Civil 3 Acdos. Núm. Exp. 1690/2024 Quinto Tomo.
Geometar Asesores Inmobiliarios S. de R. L. de C.V. vs. Urive Osuna Ramón. Especial Hipotecario Civil 1 Acdo. Núm. Exp. 832/2021.
González Ávila Vanessa del Carmen vs. González Sánchez René su Sucesión. Ord. Civil 1 Acdo. Núm. Exp. 492/2023.
González Rodríguez María de Lourdes y Sánchez García Pedro vs. Seguros Inbursa Sa Grupo Financiero Inbursa. Ord. Civil 2 Acdos. Núm. Exp. 1806/2024 Tercer Tomo.
Guevara Olivas Óscar y Jiménez Barraza Griselda vs. Axa Seguros S.A. de C.V. Ord. Civil 1 Acdo. Núm. Exp. 1616/2024 Tercer Tomo.
Hernández Haas Josefina vs. García Buitrón María del Socorro Esperanza y Quien También Acostumbra a Utilizar el Nombre María del Socorro Esperanza García Buitrón de Rodríguez su Sucesión y Rodríguez García Mario y Rodríguez García Celina y Rodríguez García Mario. Ord. Civil 1 Acdo. Núm. Exp. 1230/2022.
HSBC México, S.A., Institución de Banca Múltiple, Grupo Financiero HSBC vs. Montoya Acosta Triccia Sahec. Vía de Apremio Civil 1 Acdo. Núm. Exp. 114/2025.
HSBC México, S.A., Institución de Banca Múltiple, Grupo Financiero HSBC, División Fiduciaria, como Fiduciario en el Fideicomiso Irrevocable Número F/253936 vs. Paulina Rizo Botello y Sergio Torres Santos. Especial Hipotecario Civil 1 Acdo. Núm. Exp. 1284/2019.
Lanz Septién José Joaquín vs. Acuña Escobar Pedro Alfonso y Quien También Acostumbra Utilizar Alfonso Acuña Escobar y Alfonso Oacuña Escabar y Acuña Escobar Ricardo Jesús y Reynoso Bonilla Jorge Octavio. Ord. Civil 1 Acdo. Núm. Exp. 1082/2024.
Lca Crackpital Sapi de C.V. Sofom Enr vs. Fettwanst Comercializadora S.A. de C.V. y López Taboada Jorge. Ejecutivo Mercantil 1 Acdo. Núm. Exp. 1870/2024.
Limón Limón José Pascual vs. Juárez Esparza Merary y Sicilia Alamilla Raúl y Notario Público Número 1 de Tula de Allende Estado de Hidalgo y Promotora y Edificadora Garsal S.A. de C.V. y Sotelo Martínez Efraín Fernando y C Director del Registro Público de la Propiedad y del Comercio de la Ciudad de México. Ord. Civil 1 Acdo. Núm. Exp. 248/2021 Segundo Tomo.
Madrazo Langle Sergio vs. Langle Gómez Esther su Sucesión. Ord. Civil 1 Acdo. Núm. Exp. 1318/2022.
Martínez Chávez Karla Patricia vs. Marisela García García. Especial Hipotecario Civil 1 Acdo. en Tercería. Núm. Exp. 32/2025 Tercero Adrián Aguilar Pagola.
Mexarrend, S.A. P. I. de C.V. vs. Sociedad Financiera Equipate, S.A. de C.V., S. O. Fo. M. E. N. R. y Controladora Solaris S. de R. L. de C.V. y Pérez Alonso González También Conocido como Gilberto Perezalonso Gonzálezdi Gilberto José. Ejecutivo Mercantil 2 Acdos. Núm. Exp. 42/2025.
Morales Pavia Gloria Marcela y Cortés Jerónimo Leopoldo Michel y Blas Muñoz Blanca Lucero vs. Velázquez López José Luis y Seguros Afirme, S.A. de C.V., Afirme Grupo Financiero y Grupo Nacional Provincial, S.A. B. Ord. Civil 1 Acdo. Núm. Exp. 370/2019 Segundo Tomo.
Morales Sánchez Alfredo vs. Hernández Otañez José Joaquín su Sucesión, Pimentel Aldama Graciela, Hernández Otañez María de la Luz, Hernández Otañez Silvia y Reyes Corona Raúl. Ord. Civil 1 Acdo. Núm. Exp. 1326/2024 Tomo III.
Pacada S.A. de C.V. Sofom Enr vs. Morales Becerra Alejandro. Ejecutivo Mercantil Acuerdo. 1 Acdo. Núm. Exp. 1204/2023.
Padilla Pinedo Javier vs. Seguros Inbursa S.A. Grupo Financiero Inbursa. Ord. Civil Apelación. 2 Acdos. Núm. Exp. 1010/2024.
Pérez Badillo José Luis vs. Ayala García Vda de Badillo Elvira y C Director del Registro Público de la Propiedad y del Comercio de la Ciudad de México. Ord. Civil 1 Acdo. Núm. Exp. 622/2024.
Publicaciones Interactivas S.A. de C.V. vs. Sandoval Méndez Guadalupe. Ejecutivo Mercantil 1 Acdo. Núm. Exp. 1031/2023.
Ramírez de Arellano de la Vega Ángel Roberto vs. Cisneros Pérez Ángel Raúl y y Cortés González Susana. Especial Hipotecario Civil 1 Acdo. Núm. Exp. 400/2023.
Ramos Hernández Martín vs. Prieto Chacón David Mauricio. Especial Hipotecario Civil Amparo 259/2024-IV. 1 Acdo. en Amparo. Núm. Exp. 142/2020 259/2024-IV.
Roldán Ruíz José de Jesús vs. Thesis Recupero, S.A. de C.V. Especial Hipotecario Civil Apelación. 1 Acdo. Núm. Exp. 1264/2019.
Sánchez Navarrete Esperanza su Sucesión vs. Pedro Damián Esquivel Parra, Catalina Alpizar Sánchez. Controversias de Arrendamiento Civil 1 Acdo. Núm. Exp. 1852/2024.
Sefchovich Domínguez Alexa vs. Patricia Magdalena Domínguez Becerra su Sucesión y Zajid Ballesteros Domínguez. Ord. Civil 2 Acdos. Núm. Exp. 552/2020 Segundo Tomo.
Téllez Díaz Miguel Ángel vs. Velázquez Lemus María Guadalupe. Juris. Voluntaria Civil 1 Acdo. Núm. Exp. 436/2024.
Terrones y López José Luis Alberto y Terrones López José Luis vs. Mexplus Puertos, S.A. P. I. de C.V. y Terminla Marítima de Altamira, S.A. de C.V. y Grupo Operador de Terminales Marítimas, S.A. de C.V. y Mxp Acquisition Owner, Llc y Mxp Acquisition Company, Llc y Latin American Transportation Services, Sprl y Central American Mezzanine Infrastructure Fund, L. P. Ord. Mercantil Amparo 79/2025-IV. 1 Acdo. en Amparo. Núm. Exp. 138/2022 79/2025-IV.
Terrones y López José Luis Alberto y Terrones López José Luis vs. Mexplus Puertos, S.A. P. I. de C.V. y Terminla Marítima de Altamira, S.A. de C.V. y Grupo Operador de Terminales Marítimas, S.A. de C.V. y Mxp Acquisition Owner, Llc y Mxp Acquisition Company, Llc y Latin American Transportation Services, Sprl y Central American Mezzanine Infrastructure Fund, L. P. Ord. Mercantil 6 Acdos. Núm. Exp. 138/2022 Cuarto Tomo.
Unifin Credit S.A. de C.V., Sofom, E. N. R vs. Colegio Nuevo México S. C., Colegio Albricias Mexicano S. C., Colegio Identidad Lomas S. C., Colegio Prosperidad Americano S. C., Colegio Nuevo Desarrollo Nacional S. C., Constructora e Inmobiliaria Litieri S.A. de C.V., Constructora e Inmobiliaria Gasari S.A. de C.V., Constructora e Inmobilaria Liroga S. A, de C.V. Ejecutivo Mercantil 1 Acdo. Núm. Exp. 1862/2024 Tomo III.
Vázquez Estrada Rosa María y Vázquez Estrada Laura vs. Vázquez Estrada Catalina. Ord. Civil 1 Acdo. Núm. Exp. 960/2023.
Weiji, Sociedad Anónima Promotora de Inversión de Capital Variable vs. Fely Argelia Gómez Rodríguez. Especial Hipotecario Civil 1 Acdo. Núm. Exp. 856/2017 Segundo Tomo.

AUDIENCIA

Coronado López David vs. Chávez Lara Verónica. Aud. de Remate Especial Hipotecario Civil. 1 Audiencia. Núm. Exp. 1310/2019 Segundo Tomo.
Perea y Río de la Loza María Teresa de Jesús y María Teresa Perea Río de la Loza vs. Villagómez Videgaray Juan Manuel. Aud. Ord. Civil. 1 Audiencia. Núm. Exp. 747/2024.

EL SECRETARIO DE ACUERDOS
LIC. LEONARDO DANIEL BENTAZOS MORALES

QUINCUAGÉSIMO QUINTO DE LO CIVIL

SECRETARÍA "A"
ACUERDOS DEL 12 DE MAYO DEL 2025

Abastecedora Suzuka, S.A. de C.V., López Méndez Roberto, Campos Peña Alfonso, Campos Peña Juan Carlos, Campos Peña Marco Antonio y López Méndez Claudio vs. Autofinanciamiento México S.A. de C.V. Ord. Civil 6 Acdos. Núm. Exp. 91/2020 Tomo Dos.

SOLO CONSULTA
SOLO CONSULTA
SOLO CONSULTA

Acosta Moreno Miguel Ángel vs. Ayala Romero Vargas Rafael. Especial Hipotecario Civil 1 Acdo. Núm. Exp. 91/2023.

Agronegocios Laad Sociedad Anónima de Capital Variable Sociedad Financiera de Objeto Múltiple Entidad Regulada vs. Agricultura Mexicana Empresarial Sociedad de Producción Rural de Repsonsabiliadad Limitada y Quezada Ordaz Greco Francisco y Quezada Ordaz Adrián de Jesús. Especial Hipotecario Civil 2 Acdos. Núm. Exp. 2249/2024.

Andrade Flores Alejandro. Ord. Civil 1 Acdo. en Amparo. Núm. Exp. 5001/2024 Amparo 157/2024-II.

Arrendadora y Factor Banorte, S.A. de C.V., Sofom, E. R. Grupo Financiero Banorte, antes Sólida Administradora de Portafolios S.A. de C.V. Sociedad Financiera Objeto Múltiple, Entidad Regulada, Grupo Financiero Banorte vs. Guerrero Mendoza Patricia. Especial Hipotecario Civil 1 Acdo. Núm. Exp. 511/2007 Tomo Dos.

Autofinanciamiento México S.A. de C.V. vs. Uranga Valdez Jorge Armando. Ord. Civil 1 Acdo. Núm. Exp. 389/2002 Tomo Dos.

Ballesteros Rueda María Teresa Irma y También Conocida Con el Nombre de Ballesteros Rueda Irma vs. Valle González José Luis. Controversias de Arrendamiento Civil 2 Acdos. Núm. Exp. 1743/2024.

Banca Mifel S.A. Institución de Banca Múltiple Grupo Financiero Mifel División Fiduciaria Fideicomiso Identificado Con el Número 651/2005 vs. Pando Rodríguez Ramón, Prenda Pague Sapi de Cv, Pando Leyva Ramón Elías Antonio, Rodríguez González Adriana María, Pando Rodríguez Rodrigo, Tarrats Suárez Gerardo y Opencap Holding Sapi de C.V. Sofom Enr. Vía de Apremio Civil 1 Acdo. Núm. Exp. 1669/2024 A. Tomo Cinco.

Banco Inbursa, Sociedad Anónima, Institución de Banca Múltiple, Grupo Financiero Inbursa vs. Zamora Franco Hilda Guadalupe. Especial Hipotecario Civil 3 Acdos. Núm. Exp. 1199/2019 A. Tomo Dos.

Banco Mercantil del Norte Sociedad Anónima Institución de Banca Múltiple, Grupo Financiero Banorte antes BBVA Bancomer, S.A. Institución de Banca Múltiple, Grupo Financiero BBVA Bancomer vs. Óscar Hugo Andraca Ayala. Especial Hipotecario Civil 1 Acdo. en Amparo. Núm. Exp. 835/2013 Amparo 526/2025 Mesa VI.

Banco Mercantil del Norte, S.A. Institución de Banca Múltiple, Grupo Financiero Banorte vs. Miguel Raúl Meneses Jimarez y María Cristina Ávalos Castro. Especial Hipotecario Civil 1 Acdo. Núm. Exp. 1673/2009 Tomo Dos.

Banco Santander México, S.A. Institución de Banca Múltiple, Grupo Financiero Santander México vs. Ortega Ortega Elsa Marlene y Originales Romaye. S.A. de C.V. por Conducto de su Representante Legal y Ortega López Humberto y Ortega Ortega María del Rocío. Ord. Mercantil 1 Acdo. Núm. Exp. 1179/2017 Bis. 2 Tomo II.

Bancopel Sa Institución de Banca Múltiple vs. Estratégica Smarter Marketing Sapi de C.V. y Marketing Trail Sapi de C.V. y Arly S.A. de C.V. y López Gallo López Vicente Arturo. Especial Hipotecario Civil 1 Acdo. Núm. Exp. 945/2024.

BBVA México Sa Institución de Banca Múltiple Grupo Financiero BBVA México vs. Angulo Llanes Amilcar Jhovany y Angulo Valdez José Luis y Llanes Gaxiola Rosa Imelda y Granos Nacionales Internacionales de Sinaloa S.A. de C.V. y Granosin S. P. R. de R. L. Providencias Precautorias Mercantil Expedientillo. 1 Acdo. en Expedientillo. Núm. Exp. 799/2022.

BBVA México Sociedad Anónima Institución de Banca Múltiple Grupo Financiero BBVA México vs. Juárez María Ernestina y Quien También Acostumbra a Usar el Nombre de María Ernestina Juárez Salazar. Especial Hipotecario Civil 2 Acdos. Núm. Exp. 995/2024.

BBVA México, Sociedad Anónima, Institución de Banca Múltiple Grupo Financiero BBVA México vs. Alvarado Hernández Leonel y Zárate Amaya Ana Luisa. Especial Hipotecario Civil 2 Acdos. Núm. Exp. 503/2019 Bis. 3 Tomo III.

Bienes Raíces Cermoc, S.A. de C.V. vs. Valle de Oro, S.A. y Industrias Orsa, S.A. y Banco del Bajío, S.A. Institución de Banca Múltiple y Río Arronte Gonzalo. Ord. Mercantil 1 Acdo. Núm. Exp. 665/2017 Tomo Dos.

Ci Banco, S.A. Institución de Banca Múltiple vs. Romero Arellano Carlos y Merino de la Cruz María de Jesús. Especial Hipotecario Civil 1 Acdo. Núm. Exp. 1623/2012 Tomo Dos.

Ci Banco, S.A. Institución de Banca Múltiple vs. Dorame Valenzuela Ernesto vs. Sociedad Hipotecaria Federal, S.N.C., Institución de Banca de Desarrollo. Especial Hipotecario Civil 1 Acdo. en Otros. Núm. Exp. 1129/2013 Bis. II Tomo Dos.

Cibanco, Sociedad Anónima, Institución de Banca Múltiple antes BBVA Bancomer, S.A., Institución de Banca Múltiple, Grupo Financiero BBVA Bancomer antes Bancomer Sociedad Anónima vs. Gloria Andrade Nevárez. Especial Hipotecario Civil 1 Acdo. en Amparo. Núm. Exp. 713/2007 621/2024-Vii-A.

Ckd Activos 8 Sociedad Anónima Promotora de Inversión de Capital Variable, antes BBVA Bancomer, S.A., Institución de Banca Múltiple, Entidad Regulada, Grupo Financiero BBVA Bancomer vs. Hernández García Enriqueta. Especial Hipotecario Civil 1 Acdo. Núm. Exp. 1145/2018.

Condóminos del Condominio del Inmueble Identificado Con el Número Sesenta y Cuatro, de la Calle Sor Juana Inés de la Cruz, Colonia Santa María la Ribera, Delegación Cuauhtémoc, en Esta Ciudad de México vs. Rodríguez Meléndez Rosalba. Controversias de Arrendamiento Civil 1 Acdo. Núm. Exp. 2167/2024.

Continum Logística Internacional, Sociedad Anónima de Capital Variable Cesionaria de Recuperadora de Deuda Hipotecaria, Sociedad de Responsabilidad Limitada de Capital Variable vs. Soto Rodríguez Fernando y Acevedo Vargas María de la Luz Susana. Especial Hipotecario Civil 1 Acdo. Núm. Exp. 871/2012.

Continum Logística Internacional, Sociedad Anónima de Capital Variable vs. Valentín Franciscodominguez Cuevas y Alicia Mendoza Vargas. Especial Hipotecario Civil 1 Acdo. Núm. Exp. 1827/2024.

Corona Hernández Roberto Ranulfo vs. Mora Azcárraga Alma Lourdes y Arellano Ostoa Omar. Ord. Civil C. Apelación. 1 Acdo. Núm. Exp. 1691/2024 Bis. 2 A. Tomo Dos.

Credix Gs S.A. de C.V. Sociedad Financiera de Objeto Múltiple Entidad No Regulada vs. Muñoz Pérez Fabiola Guadalupe. Vía de Apremio Civil 1 Acdo. Núm. Exp. 889/2024.

Edgar Leonardo Ojeda Aguilar. Ord. Civil 2 Acdos. en Amparo. Núm. Exp. 5001/2025 Amparo 649/2025 Mesa Vii-A.

Femarelo S.A. de C. V, antes Portafolios de Negocios, S.A. de C.V., Sociedad Financiera de Objeto Múltiple, Entidad Regulada vs. 7i Business Solutions Sociedad Anónima de Capital Variable, Paula González Herrera, Luis Rodríguez Alvidrez y Ariel Rodríguez González. Ejecutivo Mercantil 1 Acdo. Núm. Exp. 719/2016 Tomo Dos.

García Aguilar Rodney vs. Rodríguez Heredia Alberto. Ejecutivo Mercantil 4 Acdos. Núm. Exp. 519/2016 A. Tomo Cuatro.

González Aguilar Claudia vs. Condominios Ailes Uno, S.A. de C.V. Ord. Civil 1 Acdo. Núm. Exp. 175/2025.

Gutiérrez Valle Lidia vs. Méndez Morgado Norma y Reyes Cruz Vinicio David. Ord. Civil 1 Acdo. en Amparo. Núm. Exp. 305/2011 524/2024-VI.

HSBC México, S.A. Institución de Banca Múltiple, Grupo Financiero HSBC, División Fiduciaria, en su Carácter de Fiduciario en el Fideicomiso Número F/234036 vs. Julio Gutiérrez Salguero y Otro. Proced. Convencional Mercantil Civil Expedientillo. 1 Acdo. Núm. Exp. 1199/2017.

Infante Iglesias Edelmira su Sucesión vs. Cervantes Jiménez María del Rocío y Hernández Vázquez María Teresa. Controversias de Arrendamiento Civil 1 Acdo. Núm. Exp. 1147/2024.

Ingeniarte Developer S.A. de C.V. vs. Madrid Servín Edgar Alberto. Ejecutivo Mercantil 3 Acdos. Núm. Exp. 1491/2019 C. Tomo Cuatro.

Inmobiliaria Pa S.A. de C.V. vs. Grupo Trz Urbano de México S.A. de C.V. Controversias de Arrendamiento Civil 1 Acdo. Núm. Exp. 51/2025.

Instituto de Seguridad y Servicios Sociales de Los Trabajadores del Estado a Través de su Fondo de la Vivienda Fovissste vs. Téllez Pérez Osmar Eduardo. Especial Hipotecario Civil 1 Acdo. Núm. Exp. 2071/2024.

Instituto de Seguridad y Servicios Sociales de Los Trabajadores del Estado a Través de su Fondo de la Vivienda Fovissste vs. Zamora Leal Rocío Catalina. Especial Hipotecario Civil 1 Acdo. Núm. Exp. 1657/2024.

Instituto de Seguridad y Servicios Socilaes de Los Trabajadores del Estado a Través de su Fondo de la Vivienda Fovissste vs. Aguilar Pirez Roberto Eduardo. Especial Hipotecario Civil 1 Acdo. Núm. Exp. 1679/2024.

Instituto de Seguro Social para las Fuerzas Armadas Mexicanas vs. Bermúdez Ruíz Luis Antonio y Hernández Chavira Rosa Emma. Especial Hipotecario Civil 1 Acdo. Núm. Exp. 757/2007 Tomo Dos.

SOLO CONSULTA SOLO CONSULTA SOLO CONSULTA

Ion Financiera Sociedad Anónima Promotora de Inversión de Capital Variable Sociedad Financiera de Objeto Múltiple Entidad Regulada vs. Acosta Salazar Francisco Juan y Plascencia Ávila Hortencia. Especial Hipotecario Civil Expedientillo. 1 Acdo. Núm. Exp. 1317/2023.

Islas López Arturo vs. Serna Peniche Mercedes Itzaxi y Flores Cornejo Juan Carlos. Controversias de Arrendamiento Civil 1 Acdo. Núm. Exp. 1667/2024 A. Tomo Dos.

Jiménez Campos Adrián Roberto vs. Juan Manuel Hernández Hernández. Ord. Civil 1 Acdo. Núm. Exp. 1391/2024.

José Agustín Castro y Haro su Sucesión vs. Central Fluorescente S.A. de C.V. vs. Díaz de León Olivares Francisco Javier. Controversias de Arrendamiento Civil 2 Acdos. Núm. Exp. 511/2023 Bis. 2 Tomo Dos.

López Vilalta Ana Elvira vs. Neda Landazuri Alejandro. Ejecutivo Mercantil Notif. Personal. 1 Acdo. Núm. Exp. 1987/2024.

Molina Soto María Inés vs. Cornelio Molina Gómez y el C. Director del Registro Público de Propiedad y de Comercio de la Ciudad de México. Ord. Civil 1 Acdo. Núm. Exp. 79/2025.

Operadora de Carteras Gamma, S.A., Promotora de Inversión de C.V. vs. García Chávez José Gerardo y Ruíz Clemente de García María Magdalena. Especial Hipotecario Civil Expedientillo. 1 Acdo. en Expedientillo. Núm. Exp. 1855/2024.

Pérez González Iván vs. Cano Olea Norma y Altamirano Sánchez Arturo y Financiera Kiron y Tecnocasa. Ord. Civil 1 Acdo. Núm. Exp. 257/2025.

Pérez Sayas antes Recuperadora de Deuda Hipotecaria, S. de R. L. de C.V. Alicia vs. Casado Pérez Juan Crescencio y María Rivera Irma. Especial Hipotecario Civil 1 Acdo. Núm. Exp. 829/2010 Tomo Dos.

Proyectos Adamantine, Sociedad Anónima de Capital Variable, Sociedad Financiera de Objeto Múltiple, Entidad Regulada vs. Santa Lucía de Celaya, S.A. de C.V. y Santa Lucía de Celaya, S.A. de C.V. ; Banco del Bajío S.A. Institución de Banca Múltiple en su Carácter de Fiduciaria; Lorenzo Rivera Briseño; Fernando José Aizcorbe Cabeza de Vaca; y Enrique Gerardo Sosa Gutiérrez. y Lorenzo Rivera Briseño y Fernando José Aizcorbe Cabeza de Vaca y Enrique Gerardo Sosa Gutiérrez. Especial Hipotecario Civil Expedientillo. 1 Acdo. Núm. Exp. 1507/2011 Tomo Tres.

Proyectos de Administración Inmobiliaria S.A. de C.V. y Banco Nacional de México Integrante del Grupo Financiero Banamex vs. Álvarez Valdez Cosme y Solís Loza Cecilia Ivonne y Quien También Usa su Nombre de Casada como Cecilia Ivonne Solís Loza de Álvarez. Juris. Voluntaria Civil 2 Acdos. Núm. Exp. 1993/2024.

Rayas Ambriz Adela, su Sucesión vs. Díaz Rayas Luz María, Mendoza Pérez Isaías, Mendoza Díaz Beatriz, Díaz Rayas Jorge Alejandro, Martínez González Érika, Díaz Martínez Yésica, Díaz Rayas Gloria Isabel y Francisco Díaz Rocío. Ord. Civil C. Apelación. 2 Acdos. Núm. Exp. 2081/2024 B. Tomo Tres.

Rodríguez Pérez Sandra Velia vs. Bienestar Patrimonial S.A. de C.V. Especial Hipotecario Civil 1 Acdo. Núm. Exp. 373/2021.

Rosaura Castro Beltrán. Ord. Civil 2 Acdos. en Amparo. Núm. Exp. 5001/2025 Amparo 617/2024-V.

Saavedra Ramírez César Alonso vs. Posadas Gonzales Eloy su Sucesión. Ord. Civil 1 Acdo. Núm. Exp. 379/2024.

Saucedo García Esteban vs. Daniel Tlaxcaltectecatl Rubí. Ejecutivo Mercantil 3 Acdos. Núm. Exp. 1557/2024.

Scotiabank Inverlat S.A., Institución de Banca Múltiple, Grupo Financiero Scotiabank Inverlat vs. Curiel Guzmán Alberto. Especial Hipotecario Civil 1 Acdo. Núm. Exp. 1157/2024.

Secreto. Ejecutivo Mercantil 1 Acdo. Núm. Exp. 591/2024.

Soto Ceja Beatriz vs. Lefort Muñoz Javier y Lefort Soto Brenda. Ord. Civil 1 Acdo. Núm. Exp. 1615/2024.

Start Banregio Sociedad Anónima de Capital Variable Sociedad Financiera de Objeto Múltiple Entidad Regulada Banregio Grupo Financiero vs. Agregados Maquinaria y Construcción S.A. de C.V. y Ignacio Santiesteban Pérez y Lidia Marlene Mojardin VidañO. Ord. Mercantil 1 Acdo. Núm. Exp. 115/2025 Principal.

Urbacon S.A. de C.V. vs. Regiomontana de Construcción y Servicios Sapi de C.V. y Construcciones Aldesem S.A. de C.V. Ord. Mercantil 1 Acdo. Núm. Exp. 27/2025 A. Tomo Tres.

Urrea Castellanos Lorena vs. Corporativo Hospital Satélite S.A. de C.V. y Secretaria de Educación Pública. Ord. Civil 3 Acdos. Núm. Exp. 557/2021 A. Tomo Dos.

Mabucapa I Sociedad de Responsabilidad Limitada de Capital Variable, antes Hipotecaria Nacional, Sociedad Anónima de Capital Variable, Sociedad Financiera de Objeto Múltiple, Entidad Regulada, Grupo Financiero BBVA Bancomer vs. Rojas Reséndiz Leonor y Ubaldo González Germán. Especial Hipotecario Civil Expedientillo. 1 Acdo. Núm. Exp. 1105/2009 Tomo Dos.

AUDIENCIA

Banco Santander México, Sociedad Anónima, Institución de Banca Múltiple, Grupo Financiero Santander México vs. José Luis Altamirano Quintero. Aud. Especial Hipotecario Civil. 1 Audiencia. Núm. Exp. 1119/2024.

Bautista Santiago Luisa y y-o. Luisa Bautista vs. Zamora Herrera José Miguel Ángel vs. Notario Público Número Cinco de la Ciudad de México, Licenciado Alfonso Zermeño Infante y Registro Público de la Propiedad y del Comercio de la Ciudad de México. Aud. Ord. Civil. 1 Audiencia. Núm. Exp. 255/2022.

SENTENCIA DEFINITIVAS DEL 12 DE MAYO DEL 2025

BBVA México S a Institución de Banca Múltiple Grupo Financiero BBVA México vs. Murillo Gutiérrez José de Jesús. Especial Hipotecario Civil Sent. Definiitva 1 Núm. Exp. 1009/2024

LA SECRETARIA DE ACUERDOS
LIC. NANCY HAYDE LÓPEZ FRÍAS

SECRETARÍA "B"
ACUERDOS DEL 12 DE MAYO DEL 2025

Abastecedora de Coches S.A. de C.V. vs. Amalia y Tapia Baca Marisol. Ejecutivo Mercantil 2 Acdos. en Expedientillo. Núm. Exp. 618/2023.

Alarcón Segovia Mireya También Conocida como Alarcón de Zavala Mireya vs. Clemente Cámara y Asociados Publicidad S.A. de C.V. y Abasto en Línea S.A. de C.V. Controversias de Arrendamiento Civil Radicación. 1 Acdo. Núm. Exp. 222/2025.

Amaya Aparicio Carlos Benito (También Conocido como Carlos Amaya Aparicio), su Sucesión vs. Amaya Aparicio José Luis, Amaya Moisés Carlos Gilberto, Castro Suárez Carlos Francisco Titular de la Notaria Pública 110 de Atizapán de Zaragoza del Estado de México, Director del Registro Público de la Propiedad y de Comercio de la Ciudad de México. Ord. Civil 1 Acdo. Núm. Exp. 548/2018 Tomo II.

Aragón Meraz Emma vs. Autobuses de la Piedad S.A. de C.V. Ord. Civil 8 Acdos. Núm. Exp. 898/2024.

Autofinanciamiento México, S.A. de C.V. vs. Blue And White Internacional, S.A. de C.V. Especial Hipotecario Civil 1 Acdo. Núm. Exp. 1358/2018 Bis. 1 A. Tomo Dos.

Banco Invex, Sociedad Anónima, Institución de Banca Múltiple, Invex Grupo Financiero, Única y Exclusivamente en su Carácter de Fiduciario en el Fideicomiso Número 3317, Actuando por Instrucciones de Bienes Programados, Sociedad Anónima de Capital Variable, en su Carácter de Fideicomitente vs. Olea Trueheart Alexandro. Especial Hipotecario Civil 3 Acdos. Núm. Exp. 634/2021 C. Tomo Cinco.

Banco Mercantil del Norte, S.A., Institución de Banca Múltiple, Grupo Financiero Banorte (Cesionario de BBVA México, S.A., Institución de Banca Múltiple, Grupo Financiero BBVA México) vs. Zárate Villamil María del Socorro. Especial Hipotecario Civil 1 Acdo. Núm. Exp. 688/2020 Tomo Dos.

Banco Santander México, S.A., Institución de Banca Múltiple, Grupo Financiero Santander México vs. Valdez Álvarez Jesús. Especial Hipotecario Civil 2 Acdos. Núm. Exp. 1438/2024.

Banco Ve por Más, S.A. Institución de Banca Múltiple Grupo Financiero Ve por más vs. Rex Irrigación Aguascalientes, S.A. de C.V., Minerva Adriana Manrique Tovar y Fernando Manrique Tovar. Ejecutivo Mercantil Expedientillo. 1 Acdo. Núm. Exp. 1366/2024.

Barrón Greco Claudia vs. Top Business Solutions, Sociedad Anónima de Capital Variable y Empresas Mc-2, Sociedad Anónima de Capital Variable. Ord. Civil 1 Acdo. Núm. Exp. 488/2018 Bis. 1 Tomo II.

BBVA Bancomer, S.A. Institución de Banca Múltiple, Grupo Financiero BBVA Bancomer vs. Israel Yescas Herrera. Especial Hipotecario Civil 1 Acdo. Núm. Exp. 1470/2011.

BBVA México, S.A. Institución de Banca Múltiple, Grupo Financiero BBVA México vs. Guadalupe Siliceo Verónica. Especial Hipotecario Civil 1 Acdo. Núm. Exp. 386/2008 Tomo II.

Carmona Garduño Germán y Lebrija Reygadas Miguel vs. Unión Telefónica Nacional, S.A. de C.V. Ord. Mercantil 1 Acdo. Núm. Exp. 570/2008 Tomo III.

SOLO CONSULTA
SOLO CONSULTA
SOLO CONSULTA

Continum Logística Internacional, Sociedad Anónima de Capital Variable (Cesionario de Recuperadora de Deuda Hipotecaria Sociedad de Responsabilidad Limitada de Capital Variable) vs. Ángel Damián Pliego Salinas. Especial Hipotecario Civil 1 Acdo. Núm. Exp. 986/2014.

Félix Robledo Perla Guadalupe vs. Grupo Mexicano de Seguros S.A. de C.V. Ord. Civil 1 Acdo. Núm. Exp. 728/2024.

Fernández Salazar Marco Antonio vs. Fernández Zenteno Pedro y Licenciado Joel Cano Valencia, Corredor Público Número 9, Plaza Mercantil Ciudad de México. Ord. Mercantil 2 Acdos. Núm. Exp. 212/2024.

Fianzas y Cauciones Atlas, S.A. vs. La Molendera, S.A. de C.V. y Flores Almazán Efraín y Núñez Méndez Wenceslada. Especial de Fianzas Mercantil 1 Acdo. Núm. Exp. 1512/2024.

Franco González Alfonso vs. Eslava Sánchez Cecilia y Eslava Sánchez Yarel Gabriela. Controversias de Arrendamiento Civil Aud. de Ley. 1 Acdo. Núm. Exp. 1070/2024.

Galván Padilla María del Rosario y Galván Padilla Angélica María vs. Morales Morales Miguel Alejandro y Morales Morales Elizabeth Lucero. Medios Preparatorios Civil 1 Acdo. Núm. Exp. 1182/2024.

Gómez Collada Pedro Antonio vs. Filaerca S.A. de C.V. y Dopazo Gómez Carlos y Mizrahi Haiat Ernesto y Álvarez Lugo Eduardo. Ord. Mercantil 1 Acdo. Núm. Exp. 434/2024 Principal A.

Herman Hernández Orta antes Visión y Estrategia Empresarial, S.A. de C.V. vs. Nomina Apoyo, S.A. P. I. de C.V. Sofom, E. N. R. Ejecutivo Mercantil Cuad. de Amparo. 1 Acdo. en Amparo. Núm. Exp. 906/2016 Cuad. de Amp. Indirecto 282/2025-II.

HSBC México Sociedad Anónima Institución de Banca Múltiple, Grupo Financiero HSBC División Fiduciaria en su Carácter de Fiduciario en el Fideicomiso Irrevocable No. F/234036 vs. Contreras Aguado Rafael. Especial Hipotecario Civil 1 Acdo. Núm. Exp. 524/2018.

HSBC México, S.A. Institución de Banca Múltiple, Grupo Financiero HSBC División Fiduciaria en su Carácter de Fiduciario en el Fideicomiso No. F/234036 vs. Eli Ovidio Gómez Hernández. Especial Hipotecario Civil 1 Acdo. Núm. Exp. 34/2016.

HSBC México, S.A. Institución de Banca Múltiple, Grupo Financiero HSBC vs. Algodónera Hbr, S.A. de C.V. Especial Hipotecario Civil 2 Acdos. Núm. Exp. 1598/2024.

Instituto de Seguridad y Servicios Sociales de Los Trabajadores del Estado a Través de su Fondo de la Vivienda Fovisssste vs. Gómez Elizabeth Antonia Castro. Especial Hipotecario Civil 1 Acdo. Núm. Exp. 2152/2024.

Instituto de Seguridad y Servicios Sociales de Los Trabajadores del Estado a Través de su Fondo de la Vivienda Fovissste vs. Balderas López Guadalupe y Hernández Mendoza José Carlos. Especial Hipotecario Civil 3 Acdos. Núm. Exp. 1290/2024.

Jiménez Aldana Juan y Jiménez Aldana Imelda vs. Qualitas Compañía de Seguros S.A. de C.V. Ord. Civil 1 Acdo. Núm. Exp. 110/2025.

Juárez Miranda Erick Fernando vs. Cecilia Camarillo Hernández y José René Rea García. Ord. Civil 1 Acdo. Núm. Exp. 396/2017 Tomo II.

López Cazares Guadalupe Jazmín vs. Vázquez García Luis y Asociación de Residentes la Odisea, A.C., Ord. Civil 1 Acdo. Núm. Exp. 236/2020.

Luna Carvente Saúl vs. Luna Romero Daniel Iván. Ord. Civil 1 Acdo. Núm. Exp. 192/2025.

Maetzin Carlock Sánchez vs. Héctor Zúñiga Pineda y Otro. Esp. Hip. 1 Acdo. Núm. Exp. 1032/2007.

Marín Esteves Gilberto vs. Villanueva Figueroa Julia y García Sotelo Jesús y García Escudero Silvia Rebeca. Ord. Civil 1 Acdo. Núm. Exp. 258/2025.

Martínez Sandoval María Ignacia del Rosario vs. Humberto García Mata y Ignacio Irigoyen Goyenech y Virginia Aguerrebere Hurtado y Director del Registro Público de la Propiedad y del Comercio de la Ciudad de México. Ord. Civil 1 Acdo. Núm. Exp. 564/2020.

Montero Solares Juana vs. Montero Solares Luz Adriana y Flores Montero Annia y Flores Montero Javier Adrián y Flores Montero Ennia y Montero Solares Ignacio. Ord. Civil 1 Acdo. Núm. Exp. 1460/2024.

Montero Solares Juana vs. Montero Solares Luz Adriana y Flores Montero Annia y Flores Montero Javier Adrián y Flores Montero Ennia y Montero Solares Ignacio. Ord. Civil 2 Acdos. Núm. Exp. 1460/2024 A. Tomo Dos.

Ornelas de Anda Roberto vs. Castillo Alanís Claudia. Controversias de Arrendamiento Civil Expdllo. de Amparo. 1 Acdo. en Amparo. Núm. Exp. 1684/2024 Expdllo. de Amparo 1380/2023-VI.

Payan Rentería Rodolfo vs. Shenyang Machine Tool Import & Export Co. Ltd. Ord. Mercantil 1 Acdo. Núm. Exp. 256/2013 Bis. 1 Tomo II.

Pérez Contreras Gloria Adriana y Pérez Contreras Alejandro vs. Pérez Luna Adrián. Ord. Civil 2 Acdos. Núm. Exp. 212/2025.

Presta Dinero S.A. de C.V. vs. Muñoz Valencia Pablo. Ejecutivo Mercantil 1 Acdo. Núm. Exp. 2174/2024.

Proyectos Adamantine, S.A. de C.V. Sociedad Financiera de Objeto Múltiple, Entidad Regulada vs. Santa Lucía de Celaya, S.A. de C.V. y Banco del Bajío S.A. y Nstitución de Banca Múltiple en su Carácter de Fiduciaria y Fernando José Aizcorbe Cabeza de Vaca y Sosa Gutiérrez Enrique Gerardo y Pérez Martínez José Antonio. Especial Hipotecario Civil 1 Acdo. Núm. Exp. 1490/2011 Tomo III.

Quezada Cruz Roxana vs. Martínez Torres Eduardo y Yolanda Ortiz Ascencio. Especial Hipotecario Civil 1 Acdo. Núm. Exp. 12/2025 A. Tomo II Duplicado.

Quezada Cruz Roxana vs. Martínez Torres Eduardo y Yolanda Ortiz Ascencio. Especial Hipotecario Civil Cuad. de Amparo. 1 Acdo. en Amparo. Núm. Exp. 12/2025 Cuad. de Amp. 1131/2024-I.

Ramos Alvarado Ana Lilia vs. Inmobiliaria Zempoala 242 S.A. de C.V. y Patrón Castro José Antonio Miguel y José Antonio Patrón Castro y Jaramillo Lucas Andrés. Ord. Civil 3 Acdos. Núm. Exp. 112/2025.

Ruíz Ocampo Emma Lilia su Sucesión vs. Ajc Construcciones y Administraciones, S.A. de C.V. Ord. Civil 1 Acdo. Núm. Exp. 234/2015 Bis. 1 A. Tomo Dos.

Scotiabank Inverlat, S.A. Institución de Banca Múltiple Grupo Financiero Scotiabank Inverlat vs. Pérez Reyes Ivette. Especial Hipotecario Civil 1 Acdo. Núm. Exp. 1428/2024.

Secreto. Ejecutivo Mercantil 1 Acdo. Núm. Exp. 206/2021 A. Tomo Dos.

Tenorio Chavero Alejandro vs. Gregoria Vilchis Rodríguez. Ord. Civil 1 Acdo. Núm. Exp. 930/2010 Tomo II.

Tu Casa Express Sociedad Anónima de Capital Variable vs. Hugo Alfonso Casas Noguez. Especial Hipotecario Civil 1 Acdo. Núm. Exp. 1394/2024.

Valenzuela Cornejo María Demetria Josefina y Valenzuela Cornejo María Ángela Francisca vs. Valenzuela Romero María de Los Ángeles. Ord. Civil Expedientillo. 1 Acdo. Núm. Exp. 1120/2023.

Vargas Pérez José Iván vs. Paz Pineda Claudia Hilda. Ejecutivo Mercantil 1 Acdo. Núm. Exp. 94/2025.

Villa Gutiérrez María Guadalupe su Sucesión vs. Toro Aparicio Navor, Aguilar Mejía Jorge y Notario Público Número 9 del Municipio de Jilotepec Estado de México Lic. Regina Reyes Retana. Ord. Civil 1 Acdo. Núm. Exp. 1680/2024.

NO PUBLICADOS

Castro García Elena, en Representación de su Menor Hija Y. E. R. C vs. Grupo Mexicano de Seguros, S.A. de C.V. Ord. Civil No Publicado. 3 Acdos. Núm. Exp. 30/2024 Tomo Dos.

Jiménez Aldana Juan y Jiménez Aldana Imelda vs. Qualitas Compañía de Seguros S.A. de C.V. Ord. Civil No Publicado. 1 Acdo. Núm. Exp. 110/2025.

Proyectos Adamantine, S.A. de C.V. Sociedad Financiera de Objeto Múltiple, Entidad Regulada vs. Santa Lucía de Celaya, S.A. de C.V. y Banco del Bajío S.A. y Nstitución de Banca Múltiple en su Carácter de Fiduciaria y Fernando José Aizcorbe Cabeza de Vaca y Sosa Gutiérrez Enrique Gerardo y Pérez Martínez José Antonio. Especial Hipotecario Civil No Publicado. 1 Acdo. Núm. Exp. 1490/2011 Tomo III.

AUDIENCIA

Hidalgo Salas Haydee vs. Arizmendi Nieto Félix. Aud. Ord. Civil. 1 Audiencia. Núm. Exp. 108/2025.

Velázquez Castillo Raúl su Sucesión vs. Scotiabank Inverlat Sa Institución de Banca Múltiple Grupo Financiero Scotiabank Inverlat División Fiduciaria y Crédito Hipotecario Sociedad Anónima. Ord. Civil. 1 Audiencia. Núm. Exp. 128/2025.

SENTENCIA DEFINITIVAS DEL 12 DE MAYO DEL 2025

Franco González Alfonso vs. Eslava Sánchez Cecilia y Eslava Sánchez Yarel Gabriela. Controversias de Arrendamiento Civil Sent. Def. 1 Núm. Exp. 1070/2024

SOLO CONSULTA
SOLO CONSULTA
SOLO CONSULTA

Glider Cancun, S. de R. L. de C.V. vs. Cedillo Mondragón Karen. Controversias de Arrendamiento Civil Sent. Def. 1 Núm. Exp. 744/2020

LA SECRETARIA DE ACUERDOS
LIC. ANABELL LEONOR REYES RODRÍGUEZ

QUINCUAGÉSIMO SÉPTIMO DE LO CIVIL

SECRETARÍA "A"
ACUERDOS DEL 12 DE MAYO DEL 2025

Almazán Guadarrama María del Carmen vs. Villaseñor Ponce de León Marcelino. Ord. Civil 1 Acdo. Núm. Exp. 857/2022.

Analisis y Desarrollos Eureka S.A. de C.V. Ord. Civil Acdo. en Amparo Número 613/2025-Iii-C. 2 Acdos. en Amparo. Núm. Exp. 613/2025 613/2025-Iii-C Promov. por Analisis y Desarrollos Eureka S.A. de C.V.

Autofinanciamiento México S.A. de C.V. vs. García Galván Víctor Manuel y García Galván Héctor Martín. Ejecutivo Mercantil 1 Acdo. Núm. Exp. 663/2023.

Autofinanciamiento Total, S.A. de C.V. vs. Mena Sánchez José, García Carvajal Virginia. Especial Hipotecario Civil 1 Acdo. Núm. Exp. 1321/2019.

Ávila Hernández José Emmanuel vs. Distribuidora Camysan Sociedad de Responsabilidad Limitada de Capital Variable. Ord. Civil Acdo. en Secc. de Ejecución. 1 Acdo. Núm. Exp. 817/2022.

Banco Mercantil del Norte Sa Institución de Banca Múltiple Grupo Financiero Banorte vs. Vázquez Bautista Fidel. Especial Hipotecario Civil Exhorto. 1 Acdo. Núm. Exp. 2049/2024.

Banco Mercantil el Norte Sa Institución de Banca Múltiple Grupo Financiero Banorte vs. Garcés Yanome Roberto y García Salinas Lizbeth y Tercero Llamado a Juic. Instituto del Fondo Nacional de la Vivienda para los Trabajadores Infonavit. Especial Hipotecario Civil 1 Acdo. Núm. Exp. 357/2021.

Banco Santander México Sa Institución de Banca Múltiple Grupo Financiero Santander México vs. Material Pedagógico S.A. de C.V. y Otros. Providencias Precautorias Mercantil Expedientillo. 1 Acdo. Núm. Exp. 111/2019.

Banco del Bajío, Sociedad Anónima, Institución de Banca Múltiple vs. Castillo Lizardo Roberto y Nevárez Félix Dora Alicia. Especial Hipotecario Civil 1 Acdo. Núm. Exp. 1513/2024.

Barbosa Contreras María Yolanda su Sucesión vs. Espinoza Orozco Roberto Jorge y Villaseñor Alatriste Xavier y Villaseñor Orozco Teresita y y/o Teresita Orozco Barbosa y González Orozco Yolanda Margarita. Ord. Civil 1 Acdo. Núm. Exp. 1343/2023.

BBVA México, Sociedad Anónima, Institución de Banca Múltiple, Grupo Financiero BBVA México vs. Trejo Naveda Óscar y Paniagua Fonseca Araceli. Especial Hipotecario Civil 2 Acdos. Núm. Exp. 1483/2024.

Blancas Vargas Edith vs. Fernández Albarrán Mónica y Limón Estrada Román. Ord. Civil 1 Acdo. Núm. Exp. 1109/2023.

Blanco Abad Luis su Sucesión vs. Fernández Portela de Prado Aurora Ramos Ramos de Folch María Densita Piñeiro Béjar José Rafael y Piñeiro Béjar Manuel Ramón. Ord. Civil 1 Acdo. Núm. Exp. 1989/2024 Tomo Vi.

Camberos Rosas Mirza Gabriela vs. Grupo Mexicano de Seguros S.A. de C.V. Ord. Civil 2 Acdos. Núm. Exp. 1209/2024.

Carmo Distribuidora S.A. de C.V. vs. Rodríguez Garduño Daniel Felipe. Ejecutivo Mercantil 1 Acdo. Núm. Exp. 371/2024.

Castillo Bonilla Francisco su Sucesión vs. Karla Ivonne Olivo García y Otros. Controversias de Arrendamiento Civil 1 Acdo. Núm. Exp. 931/2018.

Contreras Medina Gabriel vs. Operadora de Hospitales Ángeles S.A. de C.V. Ord. Civil Expedientillo. 1 Acdo. en Expedientillo. Núm. Exp. 1689/2024 Bis. 1.

Corporativo Zéndere I, Sociedad Anónima Promotora de Inversión de Capital Variable como Cedente y Nallely Yunuen Vega Amaya como Cesionaria vs. Luis Enrique Hernández López. Especial Hipotecario Civil 1 Acdo. Núm. Exp. 479/2013.

Cova Díaz Renato vs. León Rodríguez Jesús y Hernández Galván Francisco. Ord. Civil Acdo. en Principal. 1 Acdo. en Expedientillo. Núm. Exp. 1953/2024.

Domínguez Caraveo Cristhian Rolando vs. Orozco Estrada Zayre Eugenia y Zárate Vázquez Ernesto. Controversias de Arrendamiento Civil Expedientillo. 1 Acdo. Núm. Exp. 1193/2024.

Drummond Durey Hugh Michael y Rojas Ramírez Sylvia Margarita vs. Desarrolladora Puerta Bosques Residencial S.A. de C.V. y Fuentes Chie Juan. Ord. Civil 1 Acdo. Núm. Exp. 805/2024 Tomo Ii.

Flores Luna Leonel vs. Zamudio Campos Soraya Carmina. Ord. Civil 1 Acdo. Núm. Exp. 517/2024.

Galván Bernal Manuel Enrique vs. Grupo Mexicano de Seguros S.A. de C.V. Ord. Civil 3 Acdos. Núm. Exp. 1015/2023 Tomo Ii.

García Rodríguez Federico vs. Sánchez Velázquez Ofelia Hipólita su Sucesión. Ord. Civil 1 Acdo. Núm. Exp. 11/2025.

Gutiérrez Galindez Andrea vs. Grupo Mexicano de Seguros, S.A. de C.V. y Consorcio Inmobiliario Ktrc S.A. de C.V. Ord. Civil 1 Acdo. Núm. Exp. 9/2024.

Hernández Alcázar Salvador vs. Ruíz Ruíz Rosa y y-o. Rosa Ruíz y Ruíz, Rosa Ruíz Ruíz de Gutiérrez, Rosa Ruíz Ruíz Vda de Gutiérrez. Ord. Civil 1 Acdo. Núm. Exp. 877/2022.

Hogares de Excelencia S.A. de C.V. y Cimet Pasol Yoram vs. Sánchez Curiel Guzmán Sergio Enrique. Especial Hipotecario Civil 1 Acdo. Núm. Exp. 1189/2024.

HSBC México, Sociedad Anónima, Institución de Banca Múltiple, Grupo Financiero HSBC División Fiduciaria, como Fiduciario en el Fideicomiso Irrevocable de Administración Identificado Con el Número F/262757 vs. David Gustavo Morales Sánchez y Otra. Especial Hipotecario Civil 1 Acdo. Núm. Exp. 2005/2009.

Inmobiliaira Cav Sa vs. Isauro Nativitas Dolores y Moukarzel Sayeg Arlette. Controversias de Arrendamiento Civil 1 Acdo. Núm. Exp. 631/2020.

Inmobiliaria Puerta del Pireo S.A. de C.V. vs. Hotelera Misión Aguascalientes S.A. de C.V. Controversias de Arrendamiento Civil 1 Acdo. Núm. Exp. 1867/2024.

Instituto de Seguridad y Servicios Sociales de Los Trabajadores del Estado a Través del Fondo de la Vivienda Fovissste vs. González López José Saúl. Especial Hipotecario Civil 1 Acdo. Núm. Exp. 1003/2024.

Ion Financiera Sociedad Anónima Promotora de Inversión de Capital Variable Sociedad Financiera de Objeto Múltiple Entidad Regulada vs. Gaytán Fuentes Omar Felipe. Especial Hipotecario Civil 1 Acdo. Núm. Exp. 133/2023.

Jácome Raygoza María Luisa vs. Raigoza María Luisa su Sucesión y También Conocida como María Luisa su Sucesión Raygosa Báez. Especial Hipotecario Civil Acdo. en Secc. de Ejecución. 1 Acdo. en Seccion De Ejecución. Núm. Exp. 2119/2024.

López Rodea Laura Bertha vs. Obras Marisma S.A. de C.V. Ord. Civil 1 Acdo. Núm. Exp. 2041/2024.

López Zúñiga Salvador su Sucesión vs. Armando López Zúñiga. Ord. Civil 1 Acdo. Núm. Exp. 747/2019.

María Guadalupe Jiménez Arenas vs. Raúl Jiménez Arenas y Díaz Garduño Martha. Ord. Civil Acdo. en Principal. 1 Acdo. en Expedientillo. Núm. Exp. 375/2022.

Méndez Gutiérrez Francisco vs. Espinosa Guerrero Carmen. Ord. Civil 1 Acdo. Núm. Exp. 481/2018.

Mercado Díaz de León Pablo Ramiro vs. Rayas Camarena Omar Rodrigo. Controversias de Arrendamiento Civil 1 Acdo. Núm. Exp. 1107/2024.

Michan Sidauy Carlos vs. Michan Sidauy Gilda. Vía de Apremio Civil Acdo. en Amparo Número 1476/2023-I. 1 Acdo. en Amparo. Núm. Exp. 1545/2024 Amparo: 1476/2023-I.

Muñoz Ruíz Miriam Guadalupe vs. González Cano Dolores y Banavides Martínez Dheranira. Ord. Civil 1 Acdo. Núm. Exp. 85/2024.

Núñez Barrientos José Héctor vs. Seguros Afirme S.A. de C.V. Afirme Grupo Financiero. Ord. Civil 1 Acdo. Núm. Exp. 961/2024 Tomo Ii.

Operadorade Carteras Gammasociedad Anónima Promotora de Inversión de Capital Variable vs. Rojas Ruíz Manuel y Nieto Benhumea Rosa. Juris. Voluntaria Civil 1 Acdo. Núm. Exp. 203/2021.

Orta García Guadalupe Quien También Usa el Nombre de Guadalupe Orta de Domínguez vs. Alfonso Solloa Junco y Otros. Ord. Civil Expedientillo. 3 Acdos. Núm. Exp. 1357/2019.

Ortiz Gómez Karina Ivette vs. Barrera Barrera Nahum y Luevano Villalpando Emma Graciela. Controversias de Arrendamiento Civil 1 Acdo. Núm. Exp. 1147/2024.

Raíces Barayo S.A. de C.V. vs. García Guerra José Gabriel. Controversias de Arrendamiento Civil 1 Acdo. Núm. Exp. 1265/2024.

Recuperadora de Deuda Hipotecaria S. de R. L. de C.V. vs. José Alejandro Solano Sánchez y Elsa Morantes González. Especial Hipotecario Civil 1 Acdo. Núm. Exp. 981/2015.

SOLO CONSULTA
SOLO CONSULTA
SOLO CONSULTA

Recuperadora de Deuda Hipotecaria, Sociedad de Responsabilidad Limitada de Capital Variable, hoy su Cesionaria Continum Logística Internacional Sociedad Anónima de Capital Variable vs. Aguilera Silva Héctor Ricardo. Especial Hipotecario Civil Expedientillo. 3 Acdos. Núm. Exp. 1101/2016.

Rivera Hernández Olga Lidia y Torres Guzmán Mariano y Torres Rivera Mireya Guadalupe vs. Grupo Mexicano de Seguros S.A. de C.V. Ord. Civil 1 Acdo. Núm. Exp. 691/2024.

Rodríguez Licea José y Salazar Mondragón Julia vs. Notario Público Número 29 Lic. Luis Antonio Montes de Oca Mayagoitia y Notario Público Número 209 Lic. Juan Carlos Francisco Díaz Ponce de León y Lic. Benita Hernández Cerón Directora General del Registro Público de la Propiedad y de Comercio y Rodríguez Salazar José Piedad su Sucesión y Notario Número 158 Lic. María Cristina Cerrillo Álvarez y Coronel Lobera María Lucila. Ord. Civil 1 Acdo. Núm. Exp. 371/2023.

Rodríguez Molleda Alonso vs. Portilla Balmori José Alfonso. Ord. Civil 1 Acdo. Núm. Exp. 1453/2024.

Rodríguez Montes Reynaldo vs. Enedina Rodríguez Rodríguez su Sucesión. Ord. Civ. 1 Acdo. Núm. Exp. 471/2005.

Rodríguez Ochoa Jorge Julián vs. Fondo de la Vivienda del Instituto de Seguridad y Servicios Sociales de Los Trabajadores del Estado Fovissste. Ord. Civil 1 Acdo. Núm. Exp. 1957/2024.

Rosales García Raúl vs. Bralec S.A. de C.V. Ord. Civil 1 Acdo. Núm. Exp. 193/2023.

Scotiabank Inverlat Sa Institución de Banca Múltiple Grupo Financiero Scotiabank Inverlat vs. Alba Chávez Reyes y Otro. Especial Hipotecario Civil 3 Acdos. Núm. Exp. 739/2019.

Secreto. Providencias Precautorias Civil 1 Acdo. Núm. Exp. 311/2024.

Servicios y Soluciones Ti Pryme Net S.A. de C.V. vs. Navarro Barrón Luz María. Ord. Mercantil Acdo. en Amparo Número 1045/2024. 1 Acdo. en Amparo. Núm. Exp. 25/2025 1045/2024.

Servín Vargas Diego Enrique vs. Mapfre México Sa y Director General de Petróleos Mexicanos Empresa Productiva del Estado (Pemex). Ord. Civil 5 Acdos. Núm. Exp. 1103/2024.

Vargas Cruz Arturo Clemente vs. Santillán López Vicente y Santillán López Alfonso y Santillán López Yolanda y López Guzmán Julieta y C. Director del Registro Público de la Propiedad y del Comercio de la Ciudad de México. Ord. Civil 1 Acdo. Núm. Exp. 659/2020.

Villaseñor Mondragón Verónica vs. Suc. de Luz María Zamora de Sánchez. Ord. Civ. 1 Acdo. Núm. Exp. 893/2008.

Zamudio Ríos Axel y Ramírez Olaya Sandra Estefania vs. Departamentos Resedenciales Aldie Sm. Ord. Civil 2 Acdos. Núm. Exp. 1877/2024.

AUDIENCIA

Rubí Flores Leónides su Sucesión vs. Bautista Falcón María Teresa y Muñoz Bautista Sydney. Aud. Ord. Civil. 1 Audiencia. Núm. Exp. 1275/2023.

Servín Vargas Diego Enrique vs. Mapfre México Sa y Director General de Petróleos Mexicanos Empresa Productiva del Estado (Pemex). Aud. Ord. Civil. 1 Audiencia. Núm. Exp. 1103/2024.

SENTENCIA DEFINITIVAS DEL 12 DE MAYO DEL 2025

López Salas Natividad vs. Camarena y López Portillo Aurora y Camarena y López Portillo Ana y Camarena y López Portillo Luisa y y/o Luisa Camarena Viudad de Alfaro y C Director del Registro Público de la Propiedad y del Comercio de la Ciudad de México. Ord. Civil Sent. Def. 1 Núm. Exp. 253/2024

LA SECRETARIA DE ACUERDOS
LIC. YOLANDA HERNÁNDEZ GARCÍA

SECRETARÍA "B"
ACUERDOS DEL 12 DE MAYO DEL 2025

BBVA México, Sociedad Anónima, Institución de Banca Múltiple, Grupo Financiero BBVA México (Antes BBVA Bancomer, Sociedad Anónima, Institución de Banca Múltiple, Grupo Financiero BBVA Bancomer), como el Cedente, BBVA México ; y de Otra Parte, Ckd Activos 8, Sociedad Anónima Promotora de Inversión de Capital Variable, como el Cesionario y Mario Alberto Juárez Herrera hoy su Cesionario. -vs. Rivas Sofia. Especial Hipotecario Civil 3 Acdos. Núm. Exp. 180/2020.

First Home Solutions Sociedad Anónima Promotora de Inversión de Capital Variable hoy Soluciones Hipodigitales a la Medida, Sociedad Anónima Promotora de Inversión de Capital Variable vs. Romero García Anwar Aram y García Tepox Gloria y También Conocida como Gloria García de Romero. Vía de Apremio Civil 1 Acdo. Núm. Exp. 1566/2024.

Aguilar Flores Elsa Laura vs. Aguilar Quiroz José y Flores Palma María del Carmen. Ord. Civil 1 Acdo. Núm. Exp. 2134/2024.

Axa Seguros S.A. de C.V. vs. Alimentos y Bebidas Alter S.A. de C.V. y Industrias Sparkle S.A. de C.V. y Seguros Atlas S.A. y Seguros Sura S.A. de C.V. Ord. Civil 1 Acdo. Núm. Exp. 1762/2024.

Banco Invex Sociedad Anónima Institución de Banca Múltiple Invex Grupo Financiero Fiduciario en su Carácter de Fiduciario en el Fideicomiso Irrevocable de Administración Número 1301 vs. Guzmán González María Teresa. Vía de Apremio Civil 1 Acdo. Núm. Exp. 1046/2024.

Banco Multiva Sa Institución de Banca Múltiple Grupo Financiero Multiva vs. Winia Electronics Home Appliance de México S.A. de C.V. Ejecutivo Mercantil 1 Acdo. Núm. Exp. 464/2024.

Banco Nacional de México Sociedad Anónima Integrante del Grupo Financiero Banamex vs. Francisco Javier Saviñon Sánchez y Otra. Esp. Hip. 1 Acdo. Núm. Exp. 96/2006.

Banco Santander México Sa Institución de Banca Múltiple Grupo Financiero Santander México vs. Abc Grupo Promotor Inmobiliario S.A. de C.V. y Pérez Gil Salcido José Carlos. Ejecutivo Mercantil 1 Acdo. Núm. Exp. 1738/2024.

Banco Santander México Sociedad Anónima Institución de Banca Múltiple Grupo Financiero Santander México vs. Construcciones Sisicoo S.A. de C.V. y Otro. Ejecutivo Mercantil 1 Acdo. Núm. Exp. 18/2020.

Banco Santander México, S.A., Institución de Banca Múltiple, Grupo Financiero Santander México vs. Saja Solución Integral, S.A. de C.V. y Mejía Villegas Sara. Providencias Precautorias Civil 1 Acdo. Núm. Exp. 128/2025 Bis. 1.

Barrios Riveron Graciela vs. Martínez Mandujano Christian Axel. Controversias de Arrendamiento Civil 1 Acdo. Núm. Exp. 1116/2024.

BBVA Bancomer S.A., Institución de Banca Múltiple, Grupo Financiero BBVA Bancomer vs. Idali Santillán Montes, Conrado Prestegui Gómez, y Ludwing Montiel Díaz. Ejec. Merc. 3 Acdos. Núm. Exp. 316/2012.

BBVA México Sa Institución de Banca Múltiple Grupo Financiero BBVA México vs. Cerón Juárez Silvia. Especial Hipotecario Civil 1 Acdo. Núm. Exp. 1284/2024.

BBVA México, Sociedad Anónima, Institución de Banca Múltiple, Grupo Financiero BBVA México vs. Claudia Andrea López Morales. Especial Hipotecario Civil 1 Acdo. Núm. Exp. 1838/2024.

Bienes Programados S.A. de C.V. vs. Ramírez Aguilar Sergio Daniel y Libreros Ángel Catalina Vanessa. Especial Hipotecario Civil 1 Acdo. Núm. Exp. 664/2024.

Bufete de Construcciones Delta S.A. de C.V. vs. Los Oyameles Kapital Inmbiliario Sapi de C.V. Ord. Civil 1 Acdo. Núm. Exp. 130/2025.

Camacho Erazo Raúl y Martínez Cadena María de la Luz del Carmen vs. Rigoberto Lobo Guzmán También Conocido como Rigoberto Luis Lobo Guzmán. Ord. Civil 1 Acdo. Núm. Exp. 1372/2024.

Camacho Escalante Juan Carlos vs. Planteur Et Baguete S.A. de C.V. y Otros. Controversias de Arrendamiento Civil 1 Acdo. Núm. Exp. 24/2019.

Canedo Ortiz Esperanza vs. Víctor Fernando Zubieta Gutiérrez y Francisco Alejandro Zubieta Gutiérrez. Controversias de Arrendamiento Civil 2 Acdos. Núm. Exp. 1668/2024.

Centeno Campos José Ricardo vs. Rafael Estrada Efraín y Rebollar Benitez Nora. Controversias de Arrendamiento Civil 1 Acdo. Núm. Exp. 1454/2024.

Cibanco S.A. Institución de Banca Múltiple en su Carácter de Fiduciario en el Fideicomiso Número F/00430 vs. César Augusto Aguilar García y Otra. Especial Hipotecario Civil 1 Acdo. Núm. Exp. 1056/2016.

Cibanco, S.A., Institución de Banca Múltiple, en su Carácter de Fiduciario en el Fideicomiso Irrevocable F/00399 vs. Luis César Magos Mariscal. Especial Hipotecario Civil 1 Acdo. Núm. Exp. 300/2020.

Corona Sánchez José Luis y Otilio Luis Corona Sánchez y Corona Herrera Angelo Rafael vs. Seguros Banorte S.A. de C.V. Grupo Financiero Banorte. Ord. Civil 1 Acdo. Núm. Exp. 396/2024.

Decarome Sociedad Anónima Promotora de Inversión de Capital Variable vs. León Padilla y Otro. Isidro Gregorio. Ejecutivo Mercantil 1 Acdo. Núm. Exp. 1972/2024.

SOLO CONSULTA
SOLO CONSULTA
SOLO CONSULTA

Dessetec Desarrollo de Sistemas, Sociedad Anónima de Capital Variable, en Lo Sucesivo el Cedente, Representada por Zendere Holding I, Sociedad Anónima Promotora de Inversión de Capital Variable como Cedente de Eder Jiménez Durán hoy su Cesionaria vs. Everardo Telesforo Gastélum Michel. Ord. Civil 1 Acdo. Núm. Exp. 308/2008.

Espinosa Miranda Alejandro vs. Hernández Luna Diego y Director del Registro Público de la Propiedad y de Comercio de la Ciudad de México. Ord. Civil 1 Acdo. Núm. Exp. 1418/2024.

Galván Rodríguez Emmanuel Francisco vs. Guzmán Contreras Javier. Ejecutivo Mercantil 1 Acdo. Núm. Exp. 1030/2023.

Gálvez Acosta Fabián Michael vs. María del Rocío León Azcarate. Ord. Civil 1 Acdo. Núm. Exp. 1848/2024.

García Sánchez Roberto Antonio y Antonio García Israel vs. Grupo Mexicano de Seguros S.A. de C.V. Ord. Civil 1 Acdo. Núm. Exp. 728/2024.

Ge Consumo México S.A. de C.V. Sociedad Financiera de Objetomultiple Entidad No Regulada. Especial Hipotecario Civil Acdo. en Expedientillo. 1 Acdo. Núm. Exp. 1572/2011.

Gutiérrez Aldaco Carmen Victoria vs. Laura Refugio Garibay Ramírez. Especial Hipotecario Civil 1 Acdo. Núm. Exp. 1316/2024.

Gutiérrez Castillo Martha Gabriela vs. Trejo Moreno Martha Patricia. Controversias de Arrendamiento Civil 1 Acdo. Núm. Exp. 114/2021.

Hernández Ramírez Eustaquio vs. García Reyes y Ojeda García María del Carmen y García Ojeda Blanca Yazmín. Ord. Civil 1 Acdo. Núm. Exp. 122/2023.

Hipotecaria Nacional S. A, de C. V, Sociedad Financiera de Objeto Múltiple Entidad Regulada Grupo Financiero BBVA Bancomer hoy BBVA Bancomer S.A. Institución de Banca Múltiple, Grupo Financiero BBVA Bancomer hoy su Cesionaria Banco Mercantil del Norte S.A. Institución de Banca Múltiple, Grupo Financiero Banorte vs. Ignacio Montaño Beltrán y Martha Alicia Jiménez Estrada. Especial Hipotecario Civil 1 Acdo. Núm. Exp. 216/2012 Tomo II.

Hipotecaria su Casita, S.A. de C.V. Sociedad Financiera de Objeto Limitado Actualmente Sociedad Financiera de Objeto Múltiple Entidad No Regulada hoy su Cesionaria Deutsche Bank México, S.A., Institución de Banca Múltiple, División Fiduciaria vs. Rinconada Arroyo Bugambilias, S.A. de C.V. Esp. Hip. 1 Acdo. Núm. Exp. 1498/2008.

HSBC México S.A. Especial Hipotecario Civil Acdo. en Expedientillo. 1 Acdo. Núm. Exp. 6666/2016.

HSBC México Sociedad Anónima Institución de Banca Múltiple Grupo Financiero HSBC División Fiduciaria en su Carácter de Fiduciario en el Fideicomiso Irrevocable de Administración F262757 vs. Hidalgo Ahumada Miguel Ángel. Vía de Apremio Civil 1 Acdo. Núm. Exp. 322/2024.

HSBC México Sociedad Anónima Institución de Banca, Múltiple Grupo Financiero HSBC División Fiduciaria en su Carácter de Fiduciario en el Fideicomiso Número F234036 vs. Reyes Quintero Alexander. Especial Hipotecario Civil Acdo. en Amparo Número 695/2024-F. 1 Acdo. en Amparo. Núm. Exp. 542/2018 695/2024-F.

HSBC México, S.A. Institución de Banca Múltiple, Grupo Financiero HSBC, División Ficuciaria en su Carácter de Fiduciario en el Fideicomiso Irrevocable Número F/262757 vs. Grupo Desarrollador Inmobiliario Kualli, S.A. de C.V. y Otros. Especial Hipotecario Civil 1 Acdo. Núm. Exp. 1572/2010.

HSBC México, Sociedad Anónima Institución de Banca Mutiple, Grupo Financiero HSBC, División Fuduciaria, en su Carácter de Fiduciario del Fideicomiso Irrevocable de Aministración, Fuente de Pago y Garantía F/258024 vs. Suggey Miroslava Ganceda Córdova y Sinhue Galván Téllez. Especial Hipotecario Civil 1 Acdo. Núm. Exp. 1466/2024.

Inmuebles Enlaza Gms S.A. de C.V. vs. Domínguez Corona Virginia. Especial Hipotecario Civil 1 Acdo. Núm. Exp. 1020/2024.

Instituto Mexicano del Seguro Social vs. Francisco Tapia Bahena. Especial Hipotecario Civil 1 Acdo. Núm. Exp. 998/2012.

Ion Financiera Sociedad Anónima Promotora de Inversión de Capital Variable Sociedad Financiera de Objeto Múltiple Entidad Regulada vs. Promotores de Vivienda y Constructores Sociedad Anónima de Capital Variable y Banco del Bajío Sa Institución de Banca Múltiple y Aguilar Villalobos Jorge Antonio. Especial Hipotecario Civil 1 Acdo. Núm. Exp. 1544/2024.

Irigoyen Salgado Rodolfo vs. Morales García Carlos José y Peña Álvarez Leticia. Controversias de Arrendamiento Civil 1 Acdo. Núm. Exp. 1348/2023.

Jarquín García Efrén Donaciano vs. Financial Routing Services S.A. de C.V. Ejecutivo Mercantil 1 Acdo. Núm. Exp. 1782/2024.

Lagunes Fuentes Mario Germán vs. Carlos Alberto Morales Cerón También Conocido como Carlos Alberto Morales Caron. Ord. Mercantil Acdo. en Amparo Número 682/2025-II. 3 Acdos. en Amparo. Núm. Exp. 740/2007 682/2025-II Promov. por Ana Lilia Núñez Sandin.

Medina Vázquez Jeniffer vs. Téllez Reyes Jorge y Castillo Aguirre María Dolores. Controversias de Arrendamiento Civil 1 Acdo. Núm. Exp. 1648/2024.

Mexarrend Sociedad Anónima Promotora de Inversión de Capital Variable, Ahora Tangerine Pomelo Sociedad Anónima Promotora de Inversión de Capital Variable vs. Comercializadora Gutiérrez Morán S.A. de C.V., Amador Gutiérrez Morán. Especial Hipotecario Civil 1 Acdo. Núm. Exp. 248/2020.

Meza Ramírez Mario Alberto vs. Alanís Plaza Luis. Controversias de Arrendamiento Civil 1 Acdo. Núm. Exp. 1400/2024.

Mondragón Blancas Claudia vs. Rodríguez Abarca Aurora y Díaz González Yamarasbeth Marina. Controversias de Arrendamiento Civil 2 Acdos. Núm. Exp. 1350/2023.

Mondragón García Leticia vs. Córdoba Barrera Nora Cecilia y Robles Jiménez Lorenzo y Banco Santander México Sa Institución de Banca Múltiple Grupo Financiero Santander México y Banco Nacional de Obras y Servicios Públicos S.N.C. y C Director del Registro Público de la Propiedad y del Comercio de la Ciudad de México. Ord. Civil 1 Acdo. Núm. Exp. 634/2022.

Morán García Claudia Rosa vs. Ajuria Andrade Iliana Vianey y Ajuria Ceja Efraín y Andrade Luz María. Controversias de Arrendamiento Civil 1 Acdo. Núm. Exp. 1730/2024.

Moreno López Rebeca vs. Productora Comercial Konka S.A. de C.V. y Otro. Controversias de Arrendamiento Civil 1 Acdo. Núm. Exp. 1086/2018.

Moreno Maldonado Elías vs. Márquez Balmaceda Baruch y Gutiérrez Ocampo Leticia. Ord. Civil 1 Acdo. Núm. Exp. 1152/2024.

Nadro S.A. Promotora de Inversión de C.V. Ejecutivo Mercantil 1 Acdo. Núm. Exp. 706/2004.

Navarro Islas Dolores Elena y Navarro Islas María del Rosio vs. Cuenca Esquivel Juan Manuel. Controversias de Arrendamiento Civil 1 Acdo. Núm. Exp. 234/2024.

Orozco Guízar Raúl Mauricio y Fernández Martínez Ferretis Adriana vs. Castillo Pliego María Fernanda y Ocejo Ortueta Alberto. Especial Hipotecario Civil 1 Acdo. Núm. Exp. 100/2021.

Ruíz Acevedo Enrique vs. Leura Zepeda Ernesto su Sucesión. Especial Hipotecario Civil 1 Acdo. Núm. Exp. 1628/2024.

Salgado Bonilla Raúl Jorge vs. Banco Invex, S.A., Institución de Banca Múltiple, Invex Grupo Financiero como Fiduciario en el Fideicomiso Irrevocable de Garantía y Fuente de Pago Número 2594 y Corporativo Concepto Total, S.A. de C.V. y González Gutiérrez José de Jesús y Registro Público de la Propiedad y de Comercio de la Ciudad de México. Ord. Civil 1 Acdo. Núm. Exp. 602/2024.

Sánchez Beltrán Alejandro vs. Bastida Pérez Miguel Ángel. Ord. Civil 2 Acdos. Núm. Exp. 182/2023.

Sánchez Fernández Consuelo vs. Julio Mena Ruíz su Sucesión. Ord. Civil Acdo. en Amparo Número 53/2025-III. 1 Acdo. en Amparo. Núm. Exp. 1682/2024 53/2025-III.

Scotiabank Inverlat Sa Institucio de Banca Múltiple Grupo Financiero Scotiabank Inverlat vs. Kopchinsky Kahan Nahum Simje y Behar Alcaraz Sol. Especial Hipotecario Civil 1 Acdo. Núm. Exp. 530/2024.

Scotiabank Inverlat Sa Institución de Banca Múltiple Grupo Financiero Scotiabank Inverlat vs. Torres Salas Marta Rosalía. Especial Hipotecario Civil 2 Acdos. Núm. Exp. 642/2024.

Scotiabank Inverlat Sociedad Anónima Institución de Banca Múltiple Grupo Financiero Scotiabank Inverlat vs. Diproplas S.A. de C.V. y Martínez Vázquez María Teresa y Tello Gamboa Nidia. Especial Hipotecario Civil 1 Acdo. Núm. Exp. 1524/2024.

Secreto. Ejecutivo Mercantil 1 Acdo. Núm. Exp. 1426/2024.

Secreto. Ejecutivo Mercantil 1 Acdo. Núm. Exp. 408/2024.

Sociedad Hipotecaria Federal, S.N.C. Institución de Banca de Desarrollo, en su Carácter de Fiduciario Sustituto del Fondo de Operación y Financiamiento Bancario a la Vivienda (Fovi) vs. Elizabeth Mora Ramírez. Especial Hipotecario Civil 1 Acdo. Núm. Exp. 1224/2010.

SOLO CONSULTA
SOLO CONSULTA
SOLO CONSULTA

Suárez Goyeneche Lucía vs. Carmona Hernández Edgar y Carmona Serrano Enrique. Controversias de Arrendamiento Civil 1 Acdo. Núm. Exp. 1258/2022.
Torres Jiménez Francisco vs. Cárdenas García Gabriela. Especial Hipotecario Civil Apel. en Ambos Efectos (Demandada). 1 Acdo. Núm. Exp. 1626/2024.
Tu Casa Express S.A. de C.V. vs. Botello Pineda Gerardo Daniel. Especial Hipotecario Civil 1 Acdo. Núm. Exp. 1348/2024.
Villacetin Martínez Óscar Rocendo vs. Osorio Ochoa Teresa y Robledo Escobedo Cristy Haydee. Ejecutivo Mercantil 1 Acdo. Núm. Exp. 1952/2024.
MAL PUBLICADOS
Salinas Roa Isael vs. Seguros Inbursa Sa Grupo Financiero Inbursa. Ord. Civil 2 Acdos. Núm. Exp. 1222/2024.
AUDIENCIA
Ávila Ávila Eloy y Velasco Mancilla Ana Levita vs. Seguros Banorte S.A. de C.V. Grupo Financiero Banorte. Junta de Peritos Ord. Civil. 1 Audiencia. Núm. Exp. 1876/2024.
SENTENCIA DEFINITIVAS DEL 12 DE MAYO DEL 2025 NO PUBLICADOS
Lizárraga Castro Jorge Higinio vs. Unión de Crédito Credipyme, S.A. de C.V. y Solórzano Kruker Rafael. Ord. Mercantil Sent. Defintiiva 1 Núm. Exp. 116/2024

LA SECRETARIA DE ACUERDOS
LIC. KARIME IVONNE GONZÁLEZ RAMÍREZ

QUINCUAGÉSIMO OCTAVO DE LO CIVIL

SECRETARÍA "A"
ACUERDOS DEL 12 DE MAYO DEL 2025

Abastecedora de Coches S.A. de C.V. vs. Curiel Ledesma Itzel Guadalupe y López León Selene. Ejecutivo Mercantil Se Reconoce Personalidad. 2 Acdos. Núm. Exp. 2143/2024.
Abrin González Jorge vs. Cruz Ramírez su Sucesión Victoria. Ord. Civil Admisión. 1 Acdo. Núm. Exp. 229/2025.
Arias Franco Fernando vs. Ortega Vázquez Norbeto. Ord. Civil Señala Fecha para Aud. Previa. 1 Acdo. Núm. Exp. 973/2024.
Aristondo Magaña Guillermo Antonio y Beltrán Arriaga Juan y Guinea Valencia Julián y Vicente Méndez Juan y Ortega Alonso Javier Alfonso y Rocha Pérez Eduardo y Solano Montaño Jorge Luis y Toran Sierra J Jesús y Sanatorio Trinidad S.A. de C.V. vs. Del Ángel Campos Celedonia Rosario y Gutiérrez del Ángel Alfredo Enrique y Gutiérrez del Ángel Arturo y Gutiérrez del Ángel Edna Ivonne y Gutiérrez del Ángel Norma y Manrique Lee Gustavo Adolfo. Ord. Mercantil Minuta. 2 Acdos. Núm. Exp. 1409/2024 Tomo III.
Arnaldo Orellana Guadalupe vs. Magallanes Galicia Cecilio y Seguros Banorte S.A. de C.V. Grupo Financiero Banorte. Ord. Civil Admite Inc. de Liquidación. 1 Acdo. Núm. Exp. 299/2020.
Asamblea de Condominios del del Condominio Ubicado en Diagonal de San Antonio 1923 Colonia Narvarte Delegación Benito Juárez en la Ciudad de México vs. Flores César Irma Delfina y Flores César Juan. Ord. Civil Turna Al Actuario Lanzamiento. 1 Acdo. Núm. Exp. 1179/2019.
Avymac Inmobiliaria y Constructoria S.A. de C.V. vs. Credix Gs S.A. de C.V. Sofm E. N. R. y Unión de Crédito Concreces S.A. de C.V. y Banco Mercantil del Norte S.A. Institución de Banca Múltiple Grupo Financiero Banorte. Ord. Civil Opone Excepciones en Alcance. 3 Acdos. Núm. Exp. 925/2024.
Banco Covalto, Sociedad Anónima, Institución de Banca Múltiple vs. Produktores Arrgoz, S.A. de C.V., Gómez Garzionis Fannie, Roñan Antonio Gómez Gatzionis, Marco Antonio Gómez Gallardo y Fany Gatzionis Torres. Especial Hipotecario Civil Contesta Oficio. 1 Acdo. Núm. Exp. 51/2017.
Banco Mercantil del Norte, S.A. Institución de Banca Múltiple, Grupo Financiero Banorte vs. Ramírez Lara Saú y Elvira Cobián Núñez de Ramírez. Esp. Hip. Copias Certificadas. 1 Acdo. Núm. Exp. 1103/2008.
Banco Mercantil del Norte, Sociedad Anónima, Institución de Banco Múltiple Grupo Financiero Banorte vs. Ensastigue Pichardo Francisco Javier. Especial Hipotecario Civil Señala Domicilio. 1 Acdo. Núm. Exp. 1165/2017.
Banco Multiva, S.A. Institución de Banca Múltiple, Grupo Financiero Multiva vs. Marbies México, S de R. L. de C.V., León Ramírez Héctor Carlo, León Ramírez Iván y Ramírez Chone Elia. Ejecutivo Mercantil Recibe Exhorto. 1 Acdo. Núm. Exp. 325/2020.
Banco Nacional del Ejercio Fuerza Aérea y Armada Sociedad Nacional de Crédito Institución de Banca de Desarrollo vs. Ceja Jiménez Ana María. Ejecutivo Mercantil Acredita Personalidad. 1 Acdo. Núm. Exp. 237/2024.
Carrillo Ramírez María Luisa y Fragoso García Vicente vs. Dimensión Asesores S.A. de C.V. Ord. Civil Dem. Ofrece Pruebas. 1 Acdo. Núm. Exp. 2149/2024.
Conde Delgado Manuel Alejandro vs. Guadarrama Rogel José Antonio y Pacheco Mojica Bertha Patricia. Juris. Voluntaria Civil Autorización. 3 Acdos. Núm. Exp. 1731/2024.
Ek Bacab María Antonia vs. Axa Seguros S.A. de C.V. Ord. Civil Exhibe Comprobantes de Transferencia. 2 Acdos. Núm. Exp. 445/2020.
Flores Morales Rosa Andrea vs. Borbon Cabrera José Ángel y Garruña Ramírez María Mayda. Especial Hipotecario Civil Exh. Sin Diligenciar. 1 Acdo. Núm. Exp. 33/2022.
Gaona Montúfar Ricarda vs. Gutiérrez Solís Armando Edgar. Especial Hipotecario Civil Recibe Exh. y Copias Certificadas. 1 Acdo. Núm. Exp. 1321/2009 Bis. II.
García Flores José Luis vs. Benites J. Juan de Dios María Celestina. Ord. Civ. Minuta. 1 Acdo. Núm. Exp. 695/2006.
Gutiérrez Ibarra Gustavo vs. López de la Fuente Tomás Hermilio y Chávez Quiroz María Patricia. Especial Hipotecario Civil Recibe Edictos. 1 Acdo. Núm. Exp. 555/2023.
Hipotecaria Nacional, S.A. de C.V. Sociedad Financiera de Objeto Limitado Grupo Financiero BBVA Bancomer vs. Miranda Martínez Andrea Magally y Otro. Esp. Hip. Envió de Exhorto. 1 Acdo. Núm. Exp. 721/2008.
Ibarra Ramírez Carmelo su Sucesión vs. Comisión para la Regularización de la Tenencia de la Tierra. Ord. Civil Cedula y Razón. 1 Acdo. Núm. Exp. 1481/2024.
Jaquez Valles Miguel Ángel y López Blanco Alma Margarita y Jaquez López Shantal Josefina y Jaquez López Miguel Noé y Jaquez López Manuel vs. Grupo Mexicano de Seguros S.A. de C.V. Ord. Civil Minuta. 1 Acdo. Núm. Exp. 157/2024.
Juárez Muñiz Gloria vs. Seguros Inbursa S. Grupo Financiero Inbursa. Ord. Civil Cuad. de Amp. 62/2025. 1 Acdo. en Amparo. Núm. Exp. 227/2024 62/2025.
López Luna María Isabel vs. Ibarra Ortíz María de la Luz, Salvador Jaime y C. Director del Registro Público de la Propiedad y del Comercio de la Ciudad de México. Ord. Civil Exhibe Edictos. 2 Acdos. Núm. Exp. 769/2017.
Mensoft Consultores México Sociedad Anónima de Capital Variable vs. Gad Hr Solutions S.A. de C.V. y Tapia Ortiz Gabriel. Ejecutivo Mercantil Expdllo. Minuta. 1 Acdo. Núm. Exp. 97/2021.
Morales Zavala Ricardo vs. Hernández Vda. de Cain Gracdiela Micaela y Hernández Lomas Graciela Micaela y Hernández Lomas de Cain Graciela. Especial Hipotecario Civil Dada Cuenta Revisión de Proyecto de Escritura. 1 Acdo. Núm. Exp. 443/2021.
Moysen Guerrero su Sucesión Margarita vs. Blancas Rodríguez Miguel. Medios Preparatorios Mercantil Aud. No Preparada. 1 Acdo. Núm. Exp. 95/2025.
Ortiz Sánchez Héctor vs. Bustamante Rojas Ramón. Especial Hipotecario Civil Turno Exh. D. 1 Acdo. en Tercería. Núm. Exp. 125/2009.
Osorno Olvera Arturo vs. Pérez Rosado y/o Leopoldo J Pérez Rosado y/o Leopoldo de Jaso Pérez R Leopoldo de Jesús. Controversias de Arrendamiento Civil Cedula y Razón. 1 Acdo. Núm. Exp. 217/2024.
Pineda Braniff Luis vs. González Romo su Sucesión María Concepción y C. Director del Registro Público de la Propiedad y de Comercio de la Ciudad de México. Ord. Civil Minuta. 1 Acdo. Núm. Exp. 141/2024.
Policía Bancaria e Industrial de la Secretaria de Seguridad Pública del Gobierno del Distrito Federal Actualmente Gobierno de la Ciudad de México vs. Gnfer S.A. de C.V. Ord. Civil Exhibe Minutas. 1 Acdo. Núm. Exp. 1335/2024.
Portafolio de Negocios Sociedad Anónima de Capital Variable Sociedad Financiera de Objeto Múltiple Entidad Regulada vs. Triplay Tablero de Ecatepec S.A. de C.V. y Frid Honigsblum Sergio y Frid Honigslum Eduardo. Vía de Apremio Civil Turno Cédula. 1 Acdo. Núm. Exp. 145/2025.
Promotora Nc S.A. de C.V. vs. Laminación Técnica S.A. de C.V. Ejecutivo Mercantil Llegada y Radicación. 1 Acdo. Núm. Exp. 235/2025 Tomo 2.

SOLO CONSULTA
SOLO CONSULTA
SOLO CONSULTA

Préstamos Expeditos, S.A. de C.V., Sofom, E. N. R vs. Constructora e Inmobiliaria Jocasa, S.A. de C.V. y Carpintero Salazar Joaquín y Carpintero Álvarez José Alberto y Álvarez Valero Bertha y Carpintero Álvarez José Joaquín. Vía de Apremio Civil Turna Al Actuario. 1 Acdo. en Tercería. Núm. Exp. 793/2019.

Puc Esquivel Jorge Ricardo vs. Grupo Nacional Provincial Sab. Ord. Civil Se Reconoce Personalidad. 1 Acdo. Núm. Exp. 87/2025.

Robles Reyes su Sucesión Luciano vs. Becerril Graciano Julissa. Controversias de Arrendamiento Civil Se Difiere Audiencia. 1 Acdo. Núm. Exp. 891/2024.

Rodríguez Valdovinos Arturo Benjamín vs. Micha Mizrahi Eduardo y Safa Serrato José Antonio y Bustillos Fuentes Álvaro Iván y Porter Ludwing Eduardo Hugo y Bader Mohamad y Famania Gastélum Carlos Fernando y Gay Molina Juan Carlos y Michan Halbinger Eva Jéssica y Pineda Córdoba Paola. Ord. Civil Contesta Oficio. 1 Acdo. Núm. Exp. 1503/2024.

Rosales González René vs. Mondragón Rodríguez Roberto. Medios Preparatorios Civil Prevención. 1 Acdo. Núm. Exp. 251/2025.

Sánchez González Humberto vs. Very Vázquez Jesús Manuel y Vázquez Delgadillo Martha Irma. Ejecutivo Mercantil Contesta Oficio. 7 Acdos. Núm. Exp. 1323/2018.

Sarmiento Soler Atala vs. Grupo Editorial Notmusa, S.A. de C.V. Ord. Civil Minuta. 1 Acdo. Núm. Exp. 713/2019 Tomo IV.

Scotiabank Inverlar, S.A. Institución de Banca Múltiple Grupo Financierfo Scotiabank vs. Vázquez Arroyo Pablo. Esp. Hip. Recibe Oficios y Edictos. 1 Acdo. Núm. Exp. 281/2009.

Scotiabank Inverlat Sociedad Anónima Institución de Banca Múltiple Grupo Financiero Scotiabank Inverlat vs. Quijada Corona Irais Monserrat. Especial Hipotecario Civil Surte Notif. por Boletín Judicial. 1 Acdo. Núm. Exp. 81/2022.

Sistema de Crédito Automotriz S.A. de C.V. vs. Robledo Sans Sandra. Ejecutivo Mercantil Exh. Sin Diligenciar. 1 Acdo. Núm. Exp. 249/2024.

Suárez Pineda Jorge Carlos vs. Guerero Moreno Juan Manuel. Ord. Civil Llegada y Radicación. 1 Acdo. Núm. Exp. 157/2025.

Tec360 Comercial, S.A. de C.V. vs. Servicios Administrados Mexis, S.A. de C.V. y Aggity, S.A. de C.V. Ejecutivo Mercantil Contesta Agravios. 1 Acdo. Núm. Exp. 1767/2024.

Unifin Financiera Sociedad Anónima Bursatil de Capital Variable Sociedad Financiera de Objeto Múltiple Entidad No Regulada vs. Alton Container S.A. de C.V. y Sergio Marroquín Aguirre. Providencias Precautorias Mercantil Llegada y Radicación. 1 Acdo. Núm. Exp. 215/2025.

EL SECRETARIO DE ACUERDOS
LIC. LUCIANO ESTRADA TORRES

SECRETARÍA "B"
ACUERDOS DEL 12 DE MAYO DEL 2025

Accendo Banco Sa Institución de Banca Múltiple vs. Reyes de la Campa Óscar Alonso. Ejecutivo Mercantil 1 Acdo. Núm. Exp. 1926/2024.

Arellano Vázquez Alma Alicia vs. López Ibarra Alberto y López Ibarra Laura Patricia. Ord. Civil Dada Cuenta por Corrección de Fecha. 2 Acdos. Núm. Exp. 222/2025.

Athié Gutiérrez Aurelio Antonio y Athié y Gutiérrez José Aurelio y Athié y Gutiérrez Felipe de Jesús vs. Espinosa Athié María Inés y Athié Gutiérrez Amado y Athié Gutiérrez César. Ord. Civil Puesta a Disposición. 1 Acdo. en Otros. Núm. Exp. 498/2017 Tomo II.

Auto Financiamiento México, S.A. de C.V. vs. Velasco Bárcenas María Cristina, Ramírez Aguilar Filiberto, Hernández Cancela Imelda. Ejecutivo Mercantil Se Pone a Disposición Exhorto. 1 Acdo. Núm. Exp. 1704/2012.

Banca Mifel Sociedad Anónima Institucuion de Banca Múltiple Grupo Financiero Mifel como Fiduciaria en el Fideicomiso 44209 2021. Juris. Voluntaria Civil Se Previene por Copia de Traslado. 1 Acdo. Núm. Exp. 188/2025.

Banco Invex S.A. Institución de Banca Múltiple Invex Grupo Financiero Fiduciario por Conducto de su hoy Cesionario Homest Consultores Patrimoniales, S.A. de C.V. vs. Manuel Darío Lugo Goytia. Especial Hipotecario Civil Ine Rinde Informe. 1 Acdo. Núm. Exp. 1262/2024.

Banco Invex, S.A. Institución de Banca Múltiple Invex, Grupo Financiero en su Carácter de Fiduciario en el Fideicomiso Irrevocable 860 vs. Quintanar Montes Norma Lizeth. Ord. Mercantil Recoge Turno. 1 Acdo. Núm. Exp. 632/2016.

Banco Mercantil, S.A. Institución de Banca Múltiple, Grupo Financiero Banorte vs. Cano Valencia Saúl Antonio. Especial Hipotecario Civil Inc. Se Da Vista. 1 Acdo. Núm. Exp. 448/2015.

Banco Nacional de México S.A. Integrante del Grupo Financiero Banamex vs. Gozmonther Sociedad de Producción Rural de Responsabilidad Limitada, María de Lourdes Gómez Montenegro Rojo, También Conocida como María de Lourdes Montenegro Rojo de González, y/o María de Lourdes Gómez Montenegro Rojo de González, y/o Otros. Especial Hipotecario Civil Puesta a Disposición. 1 Acdo. Núm. Exp. 1278/2019.

Banco Nacional de México S.A. Integrante del Grupo Financiero Banamex vs. Doh Gap Capital S.A. de C.V. y Ortega Martínez Jesús y Yin Soto Yulin Guadalupe y Distribuidora Química y Hospitalaria Gap S.A. de C.V. Ejecutivo Mercantil Se Pone a Disposición Oficios y Edictos. 1 Acdo. Núm. Exp. 350/2022.

Banco Nacional de México Sociedad Anónima Integante del Grupo Financiero Banamex vs. León Bedolla Francisco Javier y Cacique Vázquez de León Silvia Margarita. Especial Hipotecario Civil Exhibe Minuta Con Sello de Acuse. 1 Acdo. Núm. Exp. 124/2016 Tomo II.

Banco del Bajío S.A. Institución de Banca Múltiple vs. José Guillermo López García, Erasmo Goicochea Hernández. Ejecutivo Mercantil Cuad. de Amp. 1313/2023-III. 2 Acdos. en Amparo. Núm. Exp. 1328/2019 1313/2023-III.

Barrios Morales Rodolfo vs. Hernández Núñez Gabriel. Vía de Apremio Civil Se Pone a Disposición Exhorto, Oficios y Edictos. 1 Acdo. Núm. Exp. 1704/2024.

Bonilla Munive Hugo José vs. Carmona España Diego. Controversias de Arrendamiento Civil 2 Acdos. Núm. Exp. 1068/2024.

Bono López Haydee vs. Martínez Mercado Marco Antonio. Especial Hipotecario Civil 1 Acdo. Núm. Exp. 378/2018.

Calvillo Martínez Julio César vs. Camejo Morett Socorro. Ejecutivo Mercantil Archivo Informe Error. 1 Acdo. en Expedientillo. Núm. Exp. 64/2019.

Chipres Moctezuma William Christopher vs. Flores Rodríguez Ovadian. Vía de Apremio Civil 1 Acdo. Núm. Exp. 900/2024.

Cibanco, S.A. Institución de Banca Múltiple vs. Medina Escobedo Holanda María. Especial Hipotecario Civil Notario Informa que No Acudió a Firmar Escritura la Demandada. 1 Acdo. Núm. Exp. 1402/2012.

Comercializadora Internacional de Aire Comprimido S.A. de C.V. vs. Guerrero García su Sucesión Mauricio. Ord. Civil Vista. 1 Acdo. Núm. Exp. 1170/2023.

Cordóba López Marcela Angélica vs. Ramírez Pérez Isabel. Especial Hipotecario Civil 1 Acdo. Núm. Exp. 832/2017.

Domínguez Téllez Sharom vs. María Trinidad Quiroz Gómez. Ord. Civil Puesta a Disposición. 1 Acdo. en Expedientillo. Núm. Exp. 2018/2024 Tomo II.

Empresas Fimex, S.A. de C.V. vs. Esteban García Herrero. Ejec. Merc. Revoca Dom. y Se Previene. 1 Acdo. Núm. Exp. 1318/2010.

Estrada Hernández Hugo vs. Solorsano Paniagua Erick. Ord. Civil 3 Acdos. Núm. Exp. 404/2024.

Fianzas Monterrey Sociedad Anónima vs. Delgado Vázquez Jesús Manuel y Ramírez Fragoso de Delgado María del Carmen. Extinción de Domi. Civil Exh. Sin Diligenciar. 1 Acdo. Núm. Exp. 236/2017.

Fuzi Activos, Sociedad Anónima Promotora de Inversión de Capital Variable antes BBVA México Sociedad Anónima Institución de Banca Multiple Grupo Financiero BBVA México vs. Gómez Labastida Teresa. Especial Hipotecario Civil Ha Causado Ejecutoria por Ministerio de Ley. 1 Acdo. Núm. Exp. 190/2019.

Hernández Gaspar Aleyda vs. Valdez Hernández Edson y Rosas Martínez Cecilia. Ord. Civil Prevención. 1 Acdo. Núm. Exp. 252/2025.

Hernández Gómez Miguel vs. Torres Eguan Nicolás. Ord. Civil Manifestaciones en Relación a la Radicación. 1 Acdo. Núm. Exp. 46/2025.

HSBC México S.A. Institución de Banca Múltiple Grupo Financiero HSBC División Fiduciaria en su Carácter de Fiduciario del Fideicomiso Irrevocable Fuente de Pago y Garantía Número F/258024 vs. Eduardo García Pérez y Guillermina Isunza Ramírez. Especial Hipotecario Civil 1 Acdo. Núm. Exp. 1688/2024.

HSBC México Sa Institución de Banca Múltiple Grupo Financiero HSBC División Fiduciaria en el Fideicomiso Irrevocable en Administración vs. Javier López Jiménez. Especial Hipotecario Civil Vista Cedula. 1 Acdo. Núm. Exp. 1072/2019.

SOLO CONSULTA
SOLO CONSULTA
SOLO CONSULTA

Impulsemos S.A. de C.V. Sociedad Financiera de Objeto Múltiple Entidad No Regulada vs. Mena Domínguez Sabina Carmen. Ejec. Merc. Se Admiten Pruebs. y Se Señala Fecha de Aud. Incidental. 1 Acdo. Núm. Exp. 824/2009.

Instituto de Seguridad y Servicios Sociales de Los Trabajadores del Estado a Través de su Fondo de la Vivienda Fovissste vs. Juvencio Martínez Martínez. Especial Hipotecario Civil 1 Acdo. Núm. Exp. 1860/2024.

Instituto del Fondo Nacional de la Vivienda para los Trabajadores Infonavit vs. Ruíz Agustín Martín y Rodríguez de Los Santos Dalía María. Especial Hipotecario Civil Cuad. de Amp. 631/2024-I. 1 Acdo. en Amparo. Núm. Exp. 584/2021 631/2024-I.

Islas Gómez Miguel Ángel vs. M Tres Desarrolladora S.A. de C.V., Villa Imperial Desarrollos S.A. de C.V., Jorge Alberto Mazatan Sahagún y Alejandro Mazatan Sahagún. Ejecutivo Mercantil Cedula Diligenciada. 1 Acdo. Núm. Exp. 1276/2024.

Janhekt Janhekt Belem vs. Janhekt Calveas su Sucesión René. Ord. Civil Dada Nueva Cuenta Glosar Expedientillo. 1 Acdo. Núm. Exp. 26/2024.

Liberty Fianzas S.A. de C.V. vs. Estación de Servicios Quiroga S.A. de C.V. Juris. Voluntaria Familiar Acuerdo. 2 Acdos. Núm. Exp. 488/2019.

Macías Báez Nancy Dolores vs. Velasco Lujan Hugo. Ord. Civil Ha Causado Ejecutoria. 1 Acdo. Núm. Exp. 1104/2024.

Martínez Namorado Daniel vs. José Manuel del Río Reynaga y Norma Guadalupe García Medina. Especial Hipotecario Civil Se Gira Oficio Al Archivo Judicial. 1 Acdo. Núm. Exp. 290/2005 Tomo II.

Martínez Orozco Santa vs. Trujillo Rodríguez Josr Óscar. Ejecutivo Mercantil 2 Acdos. Núm. Exp. 1140/2023.

Metropolitan Desarrollos Premium, Sociedad Anónima Promotora de Inversión de Capital Variable vs. Budib Bravo También Conocido como Vicente Budib Bravo Vicente Antonio. Especial Hipotecario Civil 1 Acdo. Núm. Exp. 1292/2024 Tomo II.

Monroy Ángel Sara Nahomy vs. Desarrollo Matías Romero 92 Sapi de C.V. y Téllez Villar David. Ord. Civil 1 Acdo. Núm. Exp. 1288/2023.

Montes de Oca Fix Fernando vs. Pérez Luz Juan. Ord. Civil Cedula Sin Diligenciar. 1 Acdo. Núm. Exp. 194/2025.

Munguía Cervantes Quetzalcóatl vs. Islas Quezada Jesús. Ord. Civil 1 Acdo. Núm. Exp. 952/2023.

Muñoz Larios Reyna Minerva vs. Larios Zúñiga Francisca su Sucesión. Ord. Civil Exh. Sin Diligenciar. 1 Acdo. Núm. Exp. 2160/2024.

Nájera González Germán vs. Torres Cruz Reyna Sandra. Ord. Civil 1 Acdo. Núm. Exp. 220/2018.

Neri Torres Jesús Enrique vs. Grupo Mexicano de Seguros S.A. de C.V. Ord. Civil 2 Acdos. Núm. Exp. 998/2024.

Oportunidades para Emprendedores Sapi de C.V. Sociedad Financiera de Objeto Múltiple Enr vs. Industria Manufacturera de San Juan, S.A. de C.V. y Barrón Arriaga María del Carmen. Ejecutivo Mercantil Se Devuelve Exh. Diligenciado. 1 Acdo. Núm. Exp. 1240/2017.

Pacada S.A. de C.V. Sofom Enr vs. Luis Santiago Delis. Ejecutivo Mercantil Recoge Turno. 1 Acdo. Núm. Exp. 148/2024.

Palacios Gómez Óscar Flavio y Palacios Gómez Óscar vs. Pacheco Torres Alberto y Inmobiliaria Querétaro 144 S.A. de C.V. Ord. Civil Expedientillo. 1 Acdo. Núm. Exp. 1358/2022.

Palomino Garduño Lourdes Zarina y Palomino Garduño María de Jesús vs. Palomino Garduño Ana María y Juárez Palomino Ana Aurora y Gutiérrez N Rosa María. Ord. Civil Autorizaciones y Devolución de Poder Dejando Copia Certificada. 1 Acdo. Núm. Exp. 1362/2022.

Recuperación de Comercio Interior, Sociedad de Responsabilidad Limitada de Capital Variable vs. Ronquillo Ponce de León Melania. Esp. Hip. Puesta a Disposición. 1 Acdo. Núm. Exp. 458/2002.

Renovi Fund I, Sociedad Anónima Promotora de Inversión de Capital Variable vs. Dania Itzel Galán Márquez y Fernando Sosa Flores. Esp. Hip. Notario Señala Autorizados. 1 Acdo. Núm. Exp. 716/2010.

Rodríguez Castro Israel José vs. Castro Valdez Amador y Guzmán Ramírez Albina. Ord. Civil 1 Acdo. Núm. Exp. 1060/2024.

Rodríguez Arredondo Aldo Eduardo vs. Bernardo Ramírez Ramírez y Claudia Álvarez Chávez. Especial Hipotecario Civil Cuad. de Amp. 578/2025-II antes 201/2024-IV. 2 Acdos. en Amparo. Núm. Exp. 750/2006 Amparo 578/2025-II antes 201/2024-IV.

Romero Lozada María Eugelia y Lozada Vda. de Calvillo María Eugenia vs. Olvera Valdez Antonio. Controversias de Arrendamiento Civil Secc. de Ejecución. 1 Acdo. Núm. Exp. 726/2024.

Sacal Cohen Alberto vs. Graduaciones Click Inc. S.A. de C.V. y Carrillo González Gustavo. Controversias de Arrendamiento Civil Se Forma Expdllo. 1 Acdo. Núm. Exp. 1160/2024.

Saynes Enríquez Anastasia vs. Osorio Jácome Roberto. Controversias de Arrendamiento Civil 1 Acdo. Núm. Exp. 1200/2024.

Socafi S.A. de C.V. vs. Rojas Palacios María y Vázquez Chávez Joan Manuel. Ejecutivo Mercantil Busqueda de Expediente. 1 Acdo. Núm. Exp. 938/2023.

Solís Torres Silvano Guillermo vs. Bran Mejía Guillermina y C. Director del Registro Público de la Propiedad y de Comercio de la Ciudad de México. Nul. de Juic. Concluido Civil 1 Acdo. Núm. Exp. 186/2025.

Soluciones Inmobiliarias Mejgar Sociedad Anónima Promotora de Inversión de Capital Variable Antesmabucapa I Sociedad de Responsabilidad Limitada de Capital Variable vs. Espejel Camacho Sonia. Especial Hipotecario Civil Tomo II. 1 Acdo. Núm. Exp. 622/2010.

Torres Miranda Jaime vs. Manuel Beltrán Guadalupe. Ord. Civil Expedientillo. 1 Acdo. Núm. Exp. 1592/2024.

NO PUBLICADOS

Martínez Orozco Santa vs. Trujillo Rodríguez Josr Óscar. Ejecutivo Mercantil 1 Acdo. Núm. Exp. 1140/2023.

AUDIENCIA

Comisariado del Nucleo de Población Tlalpan vs. Alcadia Tlalpan Ciudad de Mexicon. Aud. de Ley Ord. Civil. 1 Audiencia. Núm. Exp. 392/2022 Tomo II.

Condominio Ubicado en Homero Número 109 Colonia Chapultepec Morales Alcaldia Miguel Hidalgo Ciudad de México vs. Berriozabal Flores Alejandro y Berriozabal Flores Mario Armando. Aud. de Ley Ord. Civil. 1 Audiencia. Núm. Exp. 1048/2024.

Negrete Lemus Catalina y Luna Negrete David Adriana vs. BBVA Seguros México S.A. de C.V. Grupo Financiero BBVA México. Aud. Previa, de Concil. y de Excepciones Procesales Ord. Civil. 1 Audiencia. Núm. Exp. 110/2025.

LA SECRETARIA DE ACUERDOS
LIC. ÉRIKA SOTELO HERNÁNDEZ

SEXAGÉSIMO DE LO CIVIL

SECRETARÍA "A"
ACUERDOS DEL 12 DE MAYO DEL 2025

Administradora Fome 1, Sociedad de Responsabilidad Limitada de Capital Variable vs. González Orozco Erick Josué. Especial Hipotecario Civil G. 1 Acdo. Núm. Exp. 1099/2019.

Argaluza Mendoza María Begoña Mercedes vs. Creaciones Azulejo S.A. de C.V. y Carmona Collins Ximena. Controversias de Arrendamiento Civil G. 1 Acdo. Núm. Exp. 747/2019 Tomo II.

Autofinanciamiento México, S.A. de C.V. vs. Marco Antonio Reyes Fernández. Ejecutivo Civil G. 1 Acdo. en Expedientillo. Núm. Exp. 727/2006 Bis. 4.

Autofinanciamiento México, S.A. de C.V. vs. Rodolfo Luis Baltazar Olivares y Otros. Ejecutivo Mercantil G. 1 Acdo. en Expedientillo. Núm. Exp. 1163/2009 Bis. 4.

Autofinanciamiento México, S.A. de C.V. vs. Rosa Estela Palomo Bueno. Ejecutivo Mercantil G. 1 Acdo. en Expedientillo. Núm. Exp. 371/2012 Bis. 3.

Aystel Telecomunicaciones Sociedad Anónima de Capital Variable vs. Grupo Telecomunicaciones de Alta Capacidad Sapi de C.V. Ord. Mercantil 1 Acdo. Núm. Exp. 467/2019 Tomo II.

Banca Sabadel S.A. Institución de Banca Múltiple vs. Creaciones Automotrices S.A. de C.V., Fong Vázquez Leticia, Caro Fong Carla Ailyn, Caro Fong Brenda y Caro Fong Frida. Ejecutivo Mercantil G. 1 Acdo. Núm. Exp. 1373/2019 Tomo II.

Banca Afirme S.A. Institución de Banca Múltiple, Afirme Grupo Financiero División Fiduciaria, en su Carácter de Fiduciario del Fideicomiso Identificado Con el Número 73935, por Conducto de su Administrador Ion Financiera S.A. P. I. de C.V. Sofonm E. R vs. Juan Alberto Vargas Cessa. Especial Hipotecario Civil Dada Revisión de Proyecto. 1 Acdo. Núm. Exp. 107/2020.

SOLO CONSULTA
SOLO CONSULTA
SOLO CONSULTA

Banca Mifel Sa Institución de Banca Múltiple Grupo Financiero Mifel vs. Oxigen Air Pureza para la Vida S.A. de C.V. y Santos Solís José de Jesús. Providencias Precautorias Mercantil G. 1 Acdo. Núm. Exp. 1933/2024.

Banco Base S.A. Institución de Banca Múltiple Grupo Financiero Base vs. La Casa del Pastelero S.A. de C.V. y Reyes Baca Raúl Alejandro. Ejecutivo Mercantil G. 1 Acdo. Núm. Exp. 1277/2019 Tomo II.

Banco Mercantil del Norte Sociedad Anónima Institución de Banca Múltiple Grupo Financiero Banorte vs. Juárez Salazar Rigoberto. Juris. Voluntaria Civil G. 1 Acdo. en Expedientillo. Núm. Exp. 923/2024 Bis. 1.

Banco Santander México Sa Institución de Banca Múltiple Grupo Financiero Santander México vs. Campos Carrillo Carlos Sebastián. Especial Hipotecario Civil G. 1 Acdo. Núm. Exp. 1271/2023.

Banco Santander México S.A., Institución de Banca Múltiple, Grupo Financiero Santander México vs. Guerra Morales Sergio Alejandro. Especial Hipotecario Civil G. 1 Acdo. Núm. Exp. 233/2020 Tomo II.

Banco del Bajío S.A. Institución de Banca Múltiple vs. Martínez Guzmán Miriam. Especial Hipotecario Civil G. 1 Acdo. Núm. Exp. 409/2020.

Berrocal Hernández Mauro vs. María del Pilar Berrocal Hernández y Óscar Villagrán Lozada. Ord. Civil Auto. 1 Acdo. Núm. Exp. 2007/2024.

Bueno Fernández Gerardo Javier vs. Aizpuru de la Portilla Marcela. Controversias de Arrendamiento Civil G. 1 Acdo. Núm. Exp. 25/2021.

Cadena Alarvel, S.A. de C.V. y y Otro -vs. Alarcón Holding, S.A. de C.V. y y Otros -. Ord. Mercantil 9 Acdos. Núm. Exp. 65/2022 Tomo III.

Cibanco Sa Institución de Banca Múltiple Actuando Única y Exclusivamente como Fiduciario del Fideicomiso Cib 2528 vs. García Moreno Héctor Noé. Controversias de Arrendamiento Civil Poner en Posesión. 2 Acdos. Núm. Exp. 921/2024.

Colmenero Escartin Fabián vs. Heredia Moreno Maricarmen. Especial Hipotecario Civil G. 1 Acdo. Núm. Exp. 443/2017 Tomo II.

Constructora Alval, S.A. de C.V. vs. Álvarez Rueda María Eugenia y Sánchez Cruz Javier y Espinoza Mercado Refugio y Consultoría Empresarial Rueda, S.A. de C.V. y Gelingen Consulting Group, S.A. de C.V. Ord. Civil G. 1 Acdo. Núm. Exp. 701/2019 Tomo II.

García Vázquez Ricardo vs. Cruz de Ita Edgar y Miranda Gómez Lidia. Juris. Voluntaria Civil G. 1 Acdo. Núm. Exp. 983/2024.

García Villalobos Haddad Jorge Ricardo y Morones González Fernando y Núñez Silva Patricia vs. Botello Amante Bertha Leticia. Ord. Civil 1 Acdo. Núm. Exp. 1343/2023.

Goldenberg Jiménez Diana vs. Adame Von Knoop Alfredo. Ord. Civil Auto. 6 Acdos. Núm. Exp. 1977/2024 Tomo 3.

González Navarro Arturo vs. González Núñez María de Lourdes. Ord. Civil Auto. 1 Acdo. Núm. Exp. 419/2023.

González Vázquez Nereida vs. Salazar Romero Óscar y Hernández Acevedo Martha Angélica. Controversias de Arrendamiento Civil G. 1 Acdo. Núm. Exp. 303/2024.

Gran Armee del Cabo, S.A. de C.V. vs. Herrera Ritchie Néstor José y Anzures Márquez María de Jesús. Providencias Precautorias Civil Expedientillo. 3 Acdos. en Expedientillo. Núm. Exp. 563/2024 Bis. 1.

Gutiérrez Munch Beatriz vs. Gutiérrez Munch Aurora Gloria Triana. Ord. Civil G. 1 Acdo. Núm. Exp. 663/2024.

Hipotecaria Nacional, Sociedad Anónima de Capital Variable, Sociedad Financiera de Objeto Múltiple, Entidad Regulada Grupo Financiero BBVA Bancomer hoy su Fusionante, BBVA Bancomer, Sociedad Anónima, Institución de Banca Múltiple, Grupo Financiero BBVA Bancomer vs. Irma del Rosario Salazar Lazcano. Especial Hipotecario Civil G. 1 Acdo. Núm. Exp. 1471/2024 Cuad. II Tomo I.

Hipotecaria su Casita, S.A. de C.V., Sociedad Financiera de Objeto Múltiple E. N. R vs. Sanabria Verdejo Raymundo. Especial Hipotecario Civil G. 1 Acdo. Núm. Exp. 1505/2011 Tomo II.

HSBC México S.A. Institución de Banca Múltiple Grupo Financiero HSBC División Fiduciaria en su Carácter de Fiduciario en el Fideicomiso Núm.F 234036 vs. De Jesús Pérez Margarita y Onofre Santiago José Alfredo. Actos Prejudiciales Civil G. 1 Acdo. en Expedientillo. Núm. Exp. 1199/2017 Bis. 3.

Inmuebles Abel S.A. P. I. de C.V. Juris. Voluntaria Civil G. 1 Acdo. Núm. Exp. 239/2025.

Instituto de Seguridad y Servicios Sociales de Los Trabajadores del Estado a Través de su Fondo de la Vivienda Fovissste a vs. Ramos Hernadez Othón. Especial Hipotecario Civil G. 1 Acdo. en Expedientillo. Núm. Exp. 463/2022 Bis. 1.

Instituto de Seguridad y Servicios Sociales de Los Trabajadores del Estado a Través de su Fondo de la Vivienda Fovissste vs. Coronilla Espinoza Ramón. Especial Hipotecario Civil G. 1 Acdo. en Expedientillo. Núm. Exp. 779/2016 Bis. 2.

Jiménez Monzalvo Enrique vs. Bocanegra Castillo María de la Luz y También Conocida como María de la Luz Bocanegra Castillo Vda. de Morales. Ord. Civil G. 1 Acdo. Núm. Exp. 1553/2024.

Jobelpa, S.A. y D. O. Paiol, S.A. y Camburi Administradora de Bens, S.A. vs. Exinmex, S.A. P. I. de C.V. 43/2023 y Cocinas Mabe, S.A. de C.V. y Controladora Mabe, S.A. de C.V. 53/2024 y Inversora Brasco, S.A. de C.V. Ord. Civil Auto. 1 Acdo. en Amparo. Núm. Exp. 643/2021 Amparo 53/2024-III.

Jobelpa, S.A. y D. O. Paiol, S.A. y Camburi Administradora de Bens, S.A. vs. Exinmex, S.A. P. I. de C.V. 43/2024 y Cocinas Mabe, S.A. de C.V. y Controladora Mabe, S.A. de C.V. y Inversora Brasco, S.A. de C.V. Ord. Civil Auto. 1 Acdo. en Amparo. Núm. Exp. 643/2021 Amparo 43/2024-III.

L6 Hotel Mayakoba S de R.L. de C.V. vs. Deco Construcciones S.A. de C.V. y Oliveros Núñez Ricardo y Inmobiliaria Garambullo Sapi de C.V. Vía de Apremio Civil G. 2 Acdos. Núm. Exp. 613/2024.

López Encinas Kevin Christopher vs. Muñoz Sánchez Christian y Muñoz Munguía José Antonio y Qualitas Compañía de Seguros S.A. de C.V. Ord. Civil Auto. 1 Acdo. Núm. Exp. 3/2025.

Maldonado Barajas 613/2025 Juan Marcos vs. Armarcap, S. de R. L. de C.V. y Araf Hop Daniel y Promotora Amaneceres del Caribe 1, S. de R. L. de C.V. Vía de Apremio Civil R. R. 1 Acdo. en Amparo. Núm. Exp. 1635/2024 Amparo 613/2025-III.

Mata Villafuerte María de Lourdes vs. Pérez Barrientos Miguel Ángel. Ord. Civil G. 1 Acdo. Núm. Exp. 571/2024.

Moncada Peralta Carlos vs. Flores Rodríguez Edgar Mauricio y Flores Tejeda Reynaldo. Ejecutivo Mercantil G. 1 Acdo. Núm. Exp. 115/2023.

Nava García Juan vs. Nava Hernández Rosa María. Ord. Civil G. 1 Acdo. Núm. Exp. 105/2025.

Ortiz Claudio Fernando vs. Instituto del Fondo Nacional de la Vivienda para los Trabajadores Infonavit. Ord. Civil Auto. 1 Acdo. Núm. Exp. 1213/2024.

Peláez Rojas María de Lourdes y Peláez Rojas Enrique vs. Rabiela Barrios Olga Leticia y Rojas Piña Dolores. Juris. Voluntaria Civil Auto. 1 Acdo. Núm. Exp. 561/2024.

Rosas Ruíz Marco Antonio vs. Téllez Granados Antonio y García de Téllez María del Carmen y También Conocida como María del Carmen Imelda García Nieto. Ord. Civil G. 1 Acdo. en Expedientillo. Núm. Exp. 499/2023 Bis. 1.

Scotiabank Inverlat Sa Institución de Banca Múltiple Grupo Financiero Scotiabank Inverlat como Fiduciaria en el Fideicomiso Identificado Administrativamente Con el Número 11037124 vs. Matute Quiñonez Luis Fernando. Controversias de Arrendamiento Civil G. 2 Acdos. Núm. Exp. 513/2024.

Sociedad Hipotecaria Federal, S. N. C vs. Illescas Martínez Sergio y Mena Hernández María Guadalupe. Especial Hipotecario Civil G. 1 Acdo. en Expedientillo. Núm. Exp. 99/2009 Bis. 5.

Sólida Administradora de Portafolios S.A. de C.V. Sociedad Financiera de Objeto Múltiple Entidad Regulada Grupo Financiero Banorte vs. Sánchez López Pedro. Especial Hipotecario Civil G. 1 Acdo. Núm. Exp. 453/2024.

Vázquez González Azucena Liduvina vs. Martínez Mosqueira Jorge Rafael, Padilla Rivera Christian Iván, Imelda Hernández Victoria, Sánchezgonzález Dolores Javier, Clínica de Rehabilitación Thiers S. C. Ord. Civil 2 Acdos. Núm. Exp. 1385/2019 Tomo II.

Villalobos Ángel Clara Isabel vs. Sevilla Sandoval Faustina. Juris. Voluntaria Civil 2 Acdos. Núm. Exp. 13/2025.

Zesati Farías Lucía Paola vs. Balestra Aguilar Maricela. Ord. Civil G. 1 Acdo. Núm. Exp. 287/2022.

Del Valle Torres Luis Gerardo y del Valle Torres S.C. y Jáuregui y del Valle S.C. vs. Greenberg Traurig Sc. Ord. Mercantil 7 Acdos. en Expedientillo. Núm. Exp. 1053/2023 Bis. 1.

AUDIENCIA

Barajas Gudiño María Leticia vs. López Juárez Luis Leonardo y Prosimas S.A. de C.V. Controversias de Arrendamiento Civil. 1 Audiencia. Núm. Exp. 1137/2023.

SENTENCIA DEFINITIVAS DEL 12 DE MAYO DEL 2025

SOLO CONSULTA
SOLO CONSULTA
SOLO CONSULTA

Barajas Gudiño María Leticia vs. López Juárez Luis Leonardo y Prosimas S.A. de C.V. Controversias de Arrendamiento Civil Sent. Def. 1 Núm. Exp. 1137/2023

Pérez Rojas César vs. Arévalo Flores Arturo Héctor. Ord. Civil Sent. Def. 1 Núm. Exp. 1233/2022 Tomo Ii

EL SECRETARIO DE ACUERDOS
LIC. FEDERICO RIVERA TRINIDAD

SECRETARÍA "B"
ACUERDOS DEL 12 DE MAYO DEL 2025

1138/2024 Banco del Bajío S.A. Institución de Banca Múltiple vs. Blindarte S. de R. L. de C.V. y Jorge Arturo Cosme Sarquis. Ejecutivo Mercantil Oficio. 1 Acdo. en Amparo. Núm. Exp. 1510/2024 Amparo 1138/2024.

1418/2024 Paola Carolina Ornelas Lerma. Ord. Mercantil Oficio. 2 Acdos. en Amparo. Núm. Exp. 1418/2024 Amparo 1418/2024.

486/2024 de Labra Obras y Proyectos S.A. de C.V. Ejecutivo Mercantil Oficio. 2 Acdos. en Amparo. Núm. Exp. 486/2024 Amparo 486/2024.

Actinver Casa de Bolsa S.A. de C.V. Grupo Financiero Actinver vs. Fernández Alzaga Gonzalo Luis. Providencias Precautorias Civil 2 Acdos. Núm. Exp. 1322/2023.

Administradora Fome 1 Sociedad de Responsabilidad Limitada de Capital Variable vs. Méndez Loredo Jaqueline. Juris. Voluntaria Civil Comprobante de Envio Al Archivo Judicial. 1 Acdo. en Expedientillo. Núm. Exp. 766/2021.

Alva Gómez Alejandra vs. Ixe Banco S.A., Institución de Banca Múltiple, Ixe Grupo Financiero División Fiduciaria Fideicomiso F/570 Promotores y Otro. Ord. Mercantil Razón. 1 Acdo. Núm. Exp. 252/2013 Tomo II Aperturada.

Autofinanciamiento México, S.A. de C.V. vs. Galván Chávez Blanca Estela y Otros. Ejecutivo Mercantil Fórmese Expdllo. -Listas. 1 Acdo. en Expedientillo. Núm. Exp. 904/2007.

Autofinanciamiento México, S.A. de C.V. vs. Vidal Ortega Miguel y Otro. Ejecutivo Mercantil Fórmese Expdllo. -Listas. 1 Acdo. en Expedientillo. Núm. Exp. 190/2005.

Autofinanciamiento México, S.A. de C.V. vs. Palestina Zaragoza Vicente y Otros. Ejecutivo Mercantil Fórmese Expdllo. -Listas. 1 Acdo. en Expedientillo. Núm. Exp. 60/2006.

Banco Invex, S.A., Institución de Banca Múltiple, Invex Grupo Financiero en su Carácter de Fiduciario del Fideicomiso Irrevocable del Centro Capital 860 vs. 1814/2024 García Arámbula Erick Daniel. Peralta Zendejas Yéssica. Especial Hipotecario Civil Oficio. 1 Acdo. en Amparo. Núm. Exp. 1036/2018 Amparo 1814/2024-Ib.

Banco Mercantil de Norte Sa Institución de Banca Múltiple Grupo Financiero Banorte como Fiduciario en el Fideicomiso F 753391 y en su Calidad de Banco Agente Administrativo y de Garantías en Beneficio Propio y de Los Acreditantes vs. Promotora Amaneceres del Caribe 1 Sociedad de Responsabilidad Limitada de Capital Variable y Araf Hop Daniel. Providencias Precautorias Civil Fórmese Expedientillo. 1 Acdo. en Expedientillo. Núm. Exp. 1356/2023.

Banco Mercantil del Norte S.A. Institución de Banca Múltiple Grupo Financiero Banorte vs. Sandra Trujillo Granados. Especial Hipotecario Civil Razón. 1 Acdo. Núm. Exp. 1338/2024 Tomo II.

Banco Santander México, S.A., Institución de Banca Múltiple, Grupo Financiero Santander México vs. Ramos Ortega Leonel. Ejecutivo Mercantil Disposición de Ced. de Notificación. 1 Acdo. Núm. Exp. 898/2023.

BBVA Bancomer, Sociedad Anónima, Institución de Banca Múltiple, Grupo Financiero BBVA Bancomer vs. José Luis Ortiz Tronco y María Esther Muñoz Cid. Especial Hipotecario Civil Razón. 1 Acdo. Núm. Exp. 1462/2009 Tomo II.

Braun Bruckman Francis y Braun Bruckman Jacob vs. Licenciado Manuel Villagordoa Mesa Titular de la Notaria Pública 228 de la Ciudad de México y Licenciada Ernestina Béjarano Alfonso Titular de la Notaria Pública 216 de la Ciudad de México. Juris. Voluntaria Civil Comprobante de Envio Al Archivo Judicial. 1 Acdo. Núm. Exp. 656/2019.

Cargil Servicios Financieros, S.A. de C.V., Sofom, E. N. R vs. Comercializadora Internacional Arizona S.A. de C.V. Samuel Ramírez Bracamontes y Mayela Rodríguez Vega y Integradora Alesaxin S.A. de Cv, y Ramírez Bracamontes Samuel y Rodríguez Vega Mayela vs. Alba Portela Carlos César y Almeida Torres Mario y Orduño Eguino Tristhan y Banco Nacional de México, S.A. y BBVA Bancomer S.A., Institución de Banca Múltiple, Grupo Financiero BBVA a Bancomer. Especial Hipotecario Civil 3 Acdos. Núm. Exp. 326/2020.

Castro Barragán María de Lourdes su Sucesión vs. Castro Barragán María Esther. Ord. Civil 1 Acdo. Núm. Exp. 434/2024.

Cesce México S.A. de C.V. vs. Bulhosen Aracil Farouk y Constructora y Edificadora Nolit S.A. de C.V. Juris. Voluntaria Civil Comprobante de Envio Al Archivo Judicial. 1 Acdo. en Expedientillo. Núm. Exp. 526/2024 Bis. 1.

Club Deportivo Mérida Baxal S.A. P. I. de C.V. vs. Promotor Inmobiliario Villagar S.A. de C.V. Controversias de Arrendamiento Civil Anexa Minuta. 1 Acdo. Núm. Exp. 1164/2022.

Cocinas del Mar, S.A. de C.V. vs. Celedonio Ramírez Tome. Sosa Mujica Rafael. Ord. Mercantil Impresión de Correo. 1 Acdo. Núm. Exp. 512/2018 Tomo II.

Condominio Félix Cuevas Número 805 vs. De la Rosa Córdova Ricardo. Ord. Civil Disposición de Ced. de Notificación. 1 Acdo. Núm. Exp. 48/2025.

Córdoba Sánchez Emilio y Jesús Córdoba Sánchez y Baltazar Córdoba Sánchez vs. Córdoba López Baltazar su Sucesión y Ventura Guerra Celaya. Ord. Civil Comprobante de Envio Al Archivo Judicial. 1 Acdo. Núm. Exp. 398/2019.

Cornejo Rivera Reyna vs. Banco Longoria S.A. Ord. Civil Notario. 1 Acdo. Núm. Exp. 1680/2024.

Cruz Osorio Daniel vs. Laurrabaquio Hernández José Luis. Ejecutivo Mercantil 1 Acdo. Núm. Exp. 1616/2024.

Daimler Financial Servicess de R.L. de C.V. vs. García Amavizca Alicia y Carranza García Dulce Carolina. Especial Mercantil Mercantil Dada Nueva Cuenta. 1 Acdo. Núm. Exp. 686/2022.

Domínguez Flores Apolonia vs. Taboada Murcia Eloísa Sus Sucesión. Ord. Civil Ratificar Firma. 1 Acdo. Núm. Exp. 208/2025.

Energeticos Fusión S.A. de C.V. vs. Corporativo Graz & Grass S.A. de C.V. y Cosme Pérez Saúl Odilón. Ejecutivo Mercantil 1 Acdo. Núm. Exp. 696/2023.

Fernández Rodríguez Edgar vs. Quevedo Carmona Verónica Hortencia. Especial Hipotecario Civil Copias Certificadas. 1 Acdo. Núm. Exp. 446/2018 Tomo II.

González García Wendy Silvia vs. Vilchis Rodríguez Miguel Ángel. Ord. Civil 2 Acdos. Núm. Exp. 1632/2024.

González Valles Deniss Mariel y Campos Hernández Cristian Uriel vs. Seguros Inbursa Sa Grupo Financiero Inbursa. Ord. Civil Reconoce Personalidad y Acceso Sicor. 1 Acdo. Núm. Exp. 80/2025.

Guerrero García René vs. Guerrero García María Teresa. Ord. Civil Razón. 1 Acdo. Núm. Exp. 1864/2024.

Guillén Robledo Alejandra vs. Téllez Ramírez Luis y Orea Maldonado Augusto e Fernando. Ord. Civil Disposición de Oficio y Comprobante de Envio. 1 Acdo. Núm. Exp. 910/2021.

Hernández Cabrera Alejandrino vs. Juárez Turpin Margarito y Director del Registro Público de la Propiedad y del Comercio de la Ciudad de México. Ord. Civil Fórmese Expedientillo. 1 Acdo. en Expedientillo. Núm. Exp. 690/2021.

HSBC México Sociedad Anónima, Institución de Banca Múltiple Grupo Financiero HSBC vs. Sepúlveda Villa Carla Guadalupe. Especial Hipotecario Civil 2 Acdos. Núm. Exp. 6/2021 Tomo II.

Instituto de Seguridad y Servicios Sociales de Los Trabajadores del Estado a Través de su Fondo de la Vivienda (Fovisssste) vs. Albarrán Milian Marco Antonio. Especial Hipotecario Civil Fórmese Expedientillo. 1 Acdo. en Expedientillo. Núm. Exp. 1126/2016.

Instituto de Seguridad y Servicios Sociales de Los Trabajadores del Estado a Través de su Fondo de la Vivienda (Fovisssste) vs. Mendoza Trejo Evelin. Especial Hipotecario Civil Oficio Archivo Judicial. 2 Acdos. en Expedientillo. Núm. Exp. 1344/2023.

Instituto de Seguridad y Servicios Sociales de Los Trabajadores del Estado a Través de su Fondo de la Vivienda vs. García de la Rosa Fernando. Especial Hipotecario Civil Caducidad. 2 Acdos. Núm. Exp. 548/2022.

Instituto de Seguridad y Servicios Sociales de Los Trabajadores del Estado, a Través de su Fondo de la Vivienda Fovisssste vs. Guevara Montaño Edwin Javier. Especial Hipotecario Civil 1 Acdo. Núm. Exp. 500/2024.

Instituto del Fondo Nacional de la Vivienda de Los Trabajadores Infonavit vs. Olmos Sánchez Esperanza y Abad Jiménez Guillermo Abel y Acosta Córdova Erickzon. Especial Hipotecario Civil Caducidad. 2 Acdos. Núm. Exp. 794/2024.

SOLO CONSULTA
SOLO CONSULTA
SOLO CONSULTA

Ledesma y Centurion José Perfecto vs. Flores Díaz Carlos Alberto. Controversias de Arrendamiento Civil Ced. de Notif. Sin Diligenciar. 1 Acdo. Núm. Exp. 700/2024.

Martel Mota Norma Elvia vs. Sitatunga S.A. de C.V. Ejecutivo Mercantil 1 Acdo. Núm. Exp. 478/2024.

Melchert Moritz vs. González Vidals Juan Carlos. Juris. Voluntaria Civil Ced. de Notif. Sin Diligenciar. 1 Acdo. Núm. Exp. 1062/2018.

Pastrana Lizama José Luis y Pastrana Lizama Raúl vs. Pastrana Lizama Ana Laura y Pastrana Lizama Silvia su Sucesión. Ord. Civil Reconoce Personalidad y Minuta. 1 Acdo. Núm. Exp. 1302/2023.

Ramírez Romo Edgar vs. Promotora y Fraccionadora Aztlan S.A. de C.V. y Peraza Buenfil Jorge Raúl. Ord. Civil 1 Acdo. Núm. Exp. 304/2021.

Sandoval Arrieta Gustavo vs. Campos Coy Juan Carlos y Armando García de León. Especial Hipotecario Civil Comprobante de Envio. 1 Acdo. Núm. Exp. 746/2007.

Sandoval Soto Hugo y Sandoval Soto Alma Rosa y Sandoval Soto Martha Evelia y Sandoval Soto José Arturo vs. Cadena Comercial Oxxo S.A. de C.V. Controversias de Arrendamiento Civil 4 Acdos. Núm. Exp. 1238/2024.

Schaufel Sociedad Anónima de Capital Variable vs. Dekel Hostels Operation México S.A. de C.V. y Selina Hospitality Tulum Sociedad Anónima de Capital Variable. Ord. Mercantil 2 Acdos. Núm. Exp. 158/2024.

Stm Financial S.A. de C.V. Sofom Er Grupo Financiero Inbursa vs. Roque Velázquez Patricia Graciela. Ejecutivo Mercantil Impresión de Correo. 2 Acdos. Núm. Exp. 1774/2024.

Tu Casa Express Sociedad Anónima de Capital Variable vs. Acosta Amado Jonathan y Flores Caballero Liliana. Especial Hipotecario Civil Exhiben Edictos. 1 Acdo. Núm. Exp. 522/2022.

Vidal Ruíz Carlos Alberto vs. Medellín Martínez Odin y The American British Cowdray Medical Center Iap y Facebook México S de R.L. de C.V. Ord. Civil Ced. de Notif. Sin Diligenciar. 1 Acdo. Núm. Exp. 818/2024.

AUDIENCIA

García Aranza Rosendo vs. Gómez Juárez Esteban Hilario y Gómez Juárez Natividad y Gómez Juárez Francisco. Continuación Aud. Ord. Civil. 1 Audiencia. Núm. Exp. 1416/2024.

LA SECRETARIA DE ACUERDOS
LIC. TRINIDAD IVONNE DÍAZ ESQUIVEL

SEXAGÉSIMO PRIMERO DE LO CIVIL

SECRETARÍA "A"
ACUERDOS DEL 12 DE MAYO DEL 2025

Abogados Unidos En Una Sola Causa S.A. de C.V. vs Dinastia Automotriz Mexico S.A. de C.V. Ordinario Civil 226/2025

Amparo 1418/2024 Promov. por Paola Carolina Ornelas Lerma, del Juzgado Segundo de Distrito en el Estado de Baja California Sur, Con Residencia en la Paz. Especial Hipotecario Civil 2 Acdos. en Amparo. Núm. Exp. 1418/2024 Amparo 1418/2024.

Amparo 2079/2023-IVpromovido por el menor. M.A.G.T. quien es representado por Blanca Libertad Garcia Trujillo del juzgado cuarto de Distrito en el Estado de Hidalgo

Banco del Bajío S.A. Institución de Banca Múltiple vs. Juan Antonio Amaro Salas y Josefina Ramírez Bereta. Especial Hipotecario Civil 1 Acdo. Núm. Exp. 331/2017.

Banco Invex, S.A., Institución de Banca Múltiple, Invex Grupo Financiero, Fiduciario en su Carácter de Fiduciario en el Fideicomiso Irrevocable de Centro Capital Identificado Con el Número 860 vs. Ana Isabel Acevedo Ramos. Especial Hipotecario Civil Acuerdo. 1 Acdo. Núm. Exp. 1313/2018.

Banco Mercantil del Norte, S.A., Institución de Banca Múltiple, Grupo Financiero Banorte vs. López Zavaleta Carmelina y Vázquez Barrios Julio. Especial Hipotecario Civil 2 Acdos. Núm. Exp. 1297/2023.

Banco Nacional de México, S.A., Integrante del Grupo Financiero Banamex hoy su Cesionaria Operadora de Carteras Gamma, Sociedad Anónima Promotora de Inversión de Capital Variable hoy su Cesionaria Zaar Activos Patrimoniales Sociedad Anónima Promotora de Inversión de Capital hoy María Guadalupe Santos García vs. María Dolores García Méndez de Nájera. Especial Hipotecario Civil Acuerdo. 1 Acdo. Núm. Exp. 1217/2017.

Banco Ve por más S.A. Institución de Banca Múltiple Grupo Financiero Ve por más vs. Constructora Tulipan S.A. de C.V. y José Ventura Priego Madrigal. Ejecutivo Mercantil Sobresee. 1 Acdo. en Amparo. Núm. Exp. 541/2015 Amparo 3181/2024-III Promov. por Constructora Tulipan, S.A. de C.V.

BBVA Bancomer S.A. Institución de Banca Múltiple Grupo Financiero BBVA Bancomer hoy BBVA México, S.A. Institución de Banca Múltiple, Grupo Financiero BBVA México, hoy Banco Mercantil del Norte, Sociedad Anónima, Institución de Banca Múltiple, Grupo Financiero Banorte vs. José Miguel Cosío Bolaños. Especial Hipotecario Civil 1 Acdo. Núm. Exp. 407/2020.

BBVA Bancomer Sa Institución de Banca Múltiple Grupo Financiero BBVA Bancomer vs. Angulo Llanes Amilcar Jhovany y Llanes Gaxiola Rosa Imelda y Angulo Valdez José Luis y Granosin S. P. R. de R. L y Granos Nacionales Internacionales de Sinaloa S.A. de C.V. Providencias Precautorias Mercantil Expedientillo. 1 Acdo. Núm. Exp. 717/2022.

BBVA Bancomer Sociedad Anónima, Institución de Banca Múltiple, Grupo Financiero BBVA Bancomer Ahora su Cesionario Banco Mercantil del Norte, Sociedad Anónima Institución de Banca Múltiple, Grupo Financiero Banorte vs. María del Carmen Rivera Espinoza y José Martín Salas Rubio. Especial Hipotecario Civil Acuerdo. 1 Acdo. Núm. Exp. 275/2020.

Bello Cabrera Hermilo vs. Grupo Mexicano de Seguros S.A. de C.V. Ord. Civil 2 Acdos. Núm. Exp. 1253/2024 Bis. 02 Tomo Dos.

Campos Moreno Myriam Cristina vs. Sánchez Cruz Irma Alejandra y Sánchez Cruz Estela. Controversias de Arrendamiento Civil 1 Acdo. Núm. Exp. 275/2022.

Casillas Pintor Juan Manuel vs. Suárez López Gerardo y Suárez López José Luis. Controversias de Arrendamiento Civil 1 Acdo. Núm. Exp. 419/2021.

Castillo Nájera y Jiménez Gloria Leticia vs. Castillo de la Sierra Sergio. Ord. Civil 1 Acdo. Núm. Exp. 1167/2024.

Cibanco, S.A., Institución de Banca Múltiple en su Carácter de Fiduciario en el Fideicomiso Número F/00430 vs. Jaime Montoya Lesso. Especial Hipotecario Civil 1 Acdo. Núm. Exp. 1239/2017.

Continum Logística Internacional, S.A. de C.V. vs. Vite Roda Gustavo. Especial Hipotecario Civil Expedientillo. 1 Acdo. en Expedientillo. Núm. Exp. 1005/2017.

Corporación Óptica Internacional S. de R. L. de C.V., hoy Marchon México S de R. L de C.V. vs. Mariela Castañeda Pérez. Ejecutivo Mercantil 1 Acdo. Núm. Exp. 735/2016.

Crédito Inmobiliario S.A. de C.V. Sociedad Financiera de Objeto Limitado, hoy HSBC México Institución de Banca Múltiple, Grupo Financiero HSBC, División Fiduciaria en su Carácter de Fiduciario en el Fideicomiso Irrevocable Identificado Con el Número F/304557 hoy Banco Invex, Sociedad Anónima, Institución de Banca Múltiple, Invex Grupo Financiero, Fiduciario, Únicamente en su Carácter de Fiduciario del Fideicomiso Número 1301 hoy Dessetec Desarrollo de Sistemas, Sociedad Anónima de Capital Variable vs. Rogelio Tagano González y Ruíz Gorgonio Silvia Carol. Especial Hipotecario Civil Acuerdo. 1 Acdo. Núm. Exp. 565/2002 Bis. 01 Segundo Tomo.

Díaz Francisco Javier Zárate vs. Comercial Lerma, S.A. de C.V. Especial Hipotecario Civil Acuerdo. 1 Acdo. Núm. Exp. 675/2005 Segundo Tomo.

Fasja Lobaton Marcos y Fasja Lobaton Elías y Fasja Lobaton Salomón vs. Grupo Servicios Contables e Industriales de Oriente S.A. de C.V. y Paul Hoffmann Oliver. Controversias de Arrendamiento Civil 1 Acdo. en Tercería. Núm. Exp. 1027/2024 Bis. 03 Terc. Coadyubante Promovida por Michael L. Johnson.

Flores Pérez Marco Antonio vs. Guzmán Vallejo Juan Roberto. Ejecutivo Mercantil 1 Acdo. en Amparo. Núm. Exp. 1687/2024 Amparo Ind. 452/2025-II Promov. por Marco Antonio Flores Pérez.

Garay García Adriana su Sucesión vs. Flores Ríos Gustavo. Juris. Voluntaria Civil 1 Acdo. Núm. Exp. 1057/2023.

Gómez Marlon Miranda vs. Igsa, S.A. de C.V. Ejecutivo Mercantil No Ampara Ni Protege. 1 Acdo. en Amparo. Núm. Exp. 599/2024 Amparo Directo Promov. por Igsa, S.A. de C.V.

Guerrero Rodríguez Juliana vs. Ortiz Barrera Olivia. Ord. Civil Acuerdo. 1 Acdo. Núm. Exp. 699/2024.

Habgrand Consulting Group S.A. de C.V. y Amézcua Vázquez Ramón y Díaz Naranjo Alejandro Gustavo vs. Desarrollos Habitania Gmb Sapi de C.V. y Cachoua Flores Víctor Eduardo y Espinosa Manzo

SOLO CONSULTA
SOLO CONSULTA
SOLO CONSULTA

Jorge y Rodríguez Romero Ricardo y C Director del Registro Público de la Propiedad y del Comercio de la Ciudad de México. Ord. Mercantil 4 Acdos. Núm. Exp. 781/2021 Bis. 2 Tomo IV.

Hipotecaria su Casita, S.A. de C.V. Sociedad Financiera de Objeto Múltiple, E. N. R. hoy HSBC México Sociedad Anónima Institución de Banca Múltiple Grupo Financiero HSBC División Fiduciaria en su Carácter de Fiduciario del Fideicomiso Identificado como F/258024 vs. Daniel Torres González y Otro. Esp. Hip. 1 Acdo. Núm. Exp. 1397/2011.

HSBC México S a Institución de Banca Múltiple Grupo Financiero HSBC División Fiduciaria en su Carácter de Fiduciario en el Fideicomisonumero F 238864 vs. Robles Gárate Leocadio Martín y Bañuelos Espadas Patricia. Vía de Apremio Civil 1 Acdo. Núm. Exp. 567/2020.

HSBC México S.A. Institución de Banca Múltiple Grupo Financiero HSBC División Fiduciaria como Fiduciario en el Fideicomiso Identificado Con el Número F262757 hoy su Cesionaria Ckd Activos 8, Sociedad Anónima Promotora de Inversión de Capital Variable, hoy su Cesionaria Intermediación Inmobiliaria Gutza, Sociedad Anónima de Capital Variable, hoy su Cesionario Jorge Isaac Manzo Pérez vs. Héctor Edwin Delgado Becerril. Especial Hipotecario Civil Acuerdo. 1 Acdo. Núm. Exp. 123/2015.

HSBC México S.A. Institución de Banca Múltiple, Grupo Financiero HSBC División Fiduciaria en su Carácter de Fiduciario del Fideicomiso Número F 233595 vs. Mario Augusto Vázquez Carmona y Gabriela Fátima Romero Mendoza. Especial Hipotecario Civil Exh. Edo Méx. 1 Acdo. Núm. Exp. 1049/2016.

HSBC México, S.A., Institución de Banca Múltiple, Grupo Financiero HSBC vs. Bernal Cárdenas Lobsang Rafael. Especial Hipotecario Civil Acuerdo. 1 Acdo. Núm. Exp. 829/2024.

Instituto del Fondo Nacional de la Vivienda para los Trabajadores (Infonavit) hoy Scrap II Sociedad de Responsabilidad Limitada de C.V. vs. Fernando Cabrera Aparicio. Ord. Civ. 1 Acdo. Núm. Exp. 689/2003.

Instituto del Fondo Nacional de la Vivienda para los Trabajadores vs. Moosa Hassankhani Delavari Kaveh. Esp. Hip. 1 Acdo. Núm. Exp. 17/2008.

Integración Política Mexiquense, A.C. y Oswaldo Salvador Ortega Alvarez vs. Julio César Sánchez Núñez. Ord. Civil 2 Acdos. Núm. Exp. 21/2013 Bis. 10 Quinto Tomo.

Ixe Soluciones Sociedad Anónima de Capital Institución de Banca Múltiple Ixe Grupo Financiero hoy Sólida Administradora de Portafolios, S.A. de C.V. Sociedad Financiera de Objeto Múltiple Entidad Regulada Grupo Financiero Banorte hoy Arrendadora y Factor Banorte, S.A. de C.V. Sociedad Financiera de Objeto Múltiple, Entidad Regulada Grupo Financiero Banorte vs. Ultra White, S.A. de C.V. y Otro. Ejecutivo Mercantil 1 Acdo. Núm. Exp. 1589/2009 Bis. 2 Segundo Tomo.

Jorge Franco Martinez, Jose Antonio Franco Martinez, Maria De Las Nieves Franco Martinez, Maribel Natalia Franco Suarez, Rosario Victoria Franco Suarez, Maria De Lourdes Garza Autrey vs Xiluen Yanitze Zenker De La Concha Ordinario Civil 231/2025

Luna Ruíz Jorge Gabriel vs. Cerón Ruíz Maricela. Ord. Civil Acuerdo. 1 Acdo. Núm. Exp. 63/2025.

Mazoy Kuri Jesús Manuel vs. Banco Santander (México), S.A. Institución de Banca Múltiple, Grupo Financiero Santander. Ord. Mercantil 1 Acdo. en Amparo. Núm. Exp. 413/2015 Amparo Número 537/2024-I, Promov. por Banco Santander México, S.A.

Montes Gutierrez Maria su sucesion Policarpio David Santa Maria Vazquez Prada Gloria Esther Santa Maria Vazquez Guadalupe Santa Maria Vazquez Prada vs. Corporacionde Ingenieria S.A De C.V. Exp. 272/2004

Orihuela Pozos Elvia vs. González Meléndez Alejandra. Ejecutivo Mercantil 1 Acdo. Núm. Exp. 331/2024.

Proyectos Adamantine S.A. de C.V. Financiera de Objeto Múltiple Entidad Regulada vs. Grupo Inmobiliario Tu Casa S.A. de C.V., Guillermo Guzmán Cuevas y Ramses Moreno Valencia. Juris. Voluntaria Civil Acdo. Expedientillo. 1 Acdo. Núm. Exp. 533/2017.

Scotiabank Inverlat S.A. Institución de Banca Múltiple, Grupo Financiero Scotiabank Inverlat vs. Rueda Gallegos María Regina. Especial Hipotecario Civil Acuerdo. 1 Acdo. Núm. Exp. 1079/2024.

Secreto 227/2025

Sheket, S. C vs. Vfc Laxdra de México, S.A. de C.V. y Óscar Pedroza Jiménez. Controversias de Arrendamiento Civil Acuerdo. 1 Acdo. Núm. Exp. 1015/2019 Bis. 04 Tomo Cuatro.

Sierra Dominguez Cinthya vs. Angel Omesiomo Sierra Hernandez Ordinario Civil 205/2025 1 Acdo.

Sociedad Hipotecaria Federal S.N.C. Institución de Banca de Desarrollo vs. Alicia Maribel Sánchez González. Esp. Hip. 1 Acdo. Núm. Exp. 381/2010.

Sociedad Hipotecaria Federal S.N.C. Institución de Banca de Desarrollo como Fiduciaria Sustituta del Fondo de Operación y Financiamiento Bancario a la Vivienda (Fovi) vs. Manuela Landin Barajas. Esp. Hip. 1 Acdo. Núm. Exp. 933/2010.

Sociedad Hipotecaria Federal, S.N.C. Institución de Banca de Desarrollo en su Carácter de Fiduciario Sustituto del Fondo de Operación y Financiamiento Bancario a la Vivienda vs. Elvira Altamirano Miranda. Especial Hipotecario Civil Expedientillo. 1 Acdo. Núm. Exp. 215/2013.

Sólida Administradora de Portafolios S.A. de C.V. hoy Sólida Administradora de Portafolios, S.A. de C.V. Sociedad Financiera de Objeto Múltiple Entidad Regulada Grupo Financiero Banorte vs. Dámaso Candelario Rodriguez Barrera y María Gloria Valenzuela García de Rodriguez. Esp. Hip. 1 Acdo. Núm. Exp. 1259/2007.

Topleasing S.A. de C.V. vs. Sanrush Comercializadora S de R.L. de C.V. y Roche Pérez Carlos Alberto. Ejecutivo Mercantil Acuerdo. 1 Acdo. Núm. Exp. 407/2022.

AUDIENCIA

Espinosa García María del Carmen vs. Aguilar García Karina. Aud. de Ley Controversias de Arrendamiento Civil. 1 Audiencia. Núm. Exp. 997/2024.

Novarec, S.A. de C.V., Sociedad Financiera de Objeto Múltiple, Enr, y Portafolio de Negocios, S.A. de C.V., Sociedad Financiera de Objeto Múltiple, E. R. hoy Grupo Amv Desing, S.A. de C.V. hoy Grupo Everlane Sociedad Anónima de Capital Variable vs. Distribuidora Coacalco, S.A. de C.V. y Enrique Oswaldo Suárez González. Aud. Incidental Proced. Judicial de Ejecc. de Garantía Otorgada Mediante Prenda Sin Transmisión de Pos. Mercantil. 1 Audiencia. Núm. Exp. 1111/2017 Bis. 03 Tercer Tomo.

SENTENCIAS DEFINITIVAS

Altamirano Lopez Ana Luz vs. Judith Ablanedo Aguirre Ordinario Civil 75/2021 Sentencia Definitiva

Armenta Gomez Rey Gaspar vs. Grupo Mexicano De Seguros S.A. de C.V. Ordinario Civil 1305/2024 Sentencia Definitiva

Peralta Gonzalez Anai vs. Qualitas Compañía De Seguros S.A. de C.V. Ordinario Civil 1297/2024 Sentencia Definitiva

SENTENCIA INTERLOCUTORIA

Quintanar Camacho Lucio Fernando vs Fernando Hipolito Quintanar Hernandez y otro Ordinario Civil 569/2024 Sentencia Interlocutoria

Rodriguez Sandoval Antonio vs. Santiago Peñaloza Perez y otros Via De Apremio 611/2024 Sentencia Interlocutoria

LA SECRETARIA DE ACUERDOS
LIC. ROCÍO ANGELINA CALVO OCHOA

SECRETARÍA "B"
ACUERDOS DEL 12 DE MAYO DEL 2025

Abogados Unidos en Una Sola Causa S.A. de C.V. vs. Dinastia Automotriz México S.A. de C.V. Ord. Civil 1 Acdo. Núm. Exp. 226/2025.

Alcántara Gómez Deisy vs. Tapia Barrera Ernesto y Gómez N Virginia. Medios Preparatorios Civil 1 Acdo. Núm. Exp. 66/2025.

Alfaro Luna María Isabel vs. Alfaro Luna Cirilo y Cruz Galván Erika Yadira y Alfaro Cruz Yasmín Aidé y Alfaro Cruz Manuel Alejandro. Ord. Civil 1 Acdo. Núm. Exp. 212/2025.

Alvarez Mendívil Miguel Antonio vs. Axa Seguros S.A. de C.V. Ord. Civil 3 Acdos. Núm. Exp. 134/2024.

Anastacio Pérez Galdino vs. Arcadio León de la Luz. Ejecutivo Cuantía Menor Mercantil 1 Acdo. en Amparo. Núm. Exp. 1396/2024 Amparo 1/2025 Promov. por Galdino Anastacio Pérez.

Aseguradora Aserta Sociedad Anónima de Capital Variable Grupo Financiero Aserta vs. Nacer Infraestructura S.A. de C.V. y Raga Pérez Alejandro y Constructora de Infraestructura de Durango S.A. de C.V. y Flores Rangel Tomás Enrique. Especial de Fianzas Mercantil 3 Acdos. Núm. Exp. 278/2022.

Banco Invex, S.A., Institución de Banca Múltiple, Invex Grupo Financiero Fiduciario en su Calidad de Fiduciaria del Fideicomiso 1301. el hoy su Cesionaria Araceli Figueroa Barrios vs. Andrade Villegas María de Los Ángeles. Proced. Convencional Mercantil Civil 1 Acdo. Núm. Exp. 924/2017.

SOLO CONSULTA
SOLO CONSULTA
SOLO CONSULTA

Banco Invex, S.A., Institución de Banca Múltiple, Invex Grupo Financiero, Fiduciario en su Carácter de Fiduciario en el Fideicomiso Irrevocable de Administración Número 1301 vs. Jesús Armando Medina Landell y Julia Virginia Ojeda Rodríguez. Especial Hipotecario Civil 1 Acdo. Núm. Exp. 798/2018.

Banco Nacional de México Sa Integrante del Grupo Financiero Banamex Fiduciario del Fideicomiso 629 vs. Pulsar Internacional S.A. de C.V. y Otros. Ord. Mercantil 7 Acdos. Núm. Exp. 1364/2018 Tomo Xvii.

Ca Soluciones Financieras S.A. de C.V. vs. Itaca Capital Sapi de C.V. Sofom Enr y Mannig Shelley Daniel y Martínez Díaz Ricardo y Reyes Chavarría José Eduardo. Vía de Apremio Civil 1 Acdo. Núm. Exp. 1212/2023.

Cartro Sapi de C.V. vs. Litos Sapi de C.V. antes Sibra Capital Sapi de C.V. Ord. Mercantil 1 Acdo. Núm. Exp. 932/2024.

Castillo Pérez Blanca vs. José Jesús Fraga Molina su Sucesión. Ord. Civil 1 Acdo. en Amparo. Núm. Exp. 148/2016 Amparo 959/2024 Ahora 993/2024 Promov. por Blanca Castillo Pérez.

Cazares Rangel Kenia María vs. Cazares Herrera José. Ord. Civil 1 Acdo. Núm. Exp. 1106/2024.

Cerro Vargas Blanca Estela También Conocida como Blanca Estela Cerro de González vs. Sociedad Constructora y Edificadora S.A., Banco Santander (México) S.A., Institución de Banca Múltiple, Grupo Financiero Serfín, hoy Banco Santander (México), S.A., Institución de Banca Múltiple, Grupo Financiero Santander México, y C. Director del Registro Público de la Propiedad y de Comercio del Distrito Federal, hoy Ciudad de México. Ord. Civil 1 Acdo. Núm. Exp. 750/2016 Tomo Dos.

Clemente Velasco Sergio Eduardo vs. Velasco Navarro Irma. Ord. Civil 1 Acdo. Núm. Exp. 1156/2024.

Cote Olga vs. Cervantes Pacheco Jorge. Ejecutivo Mercantil 1 Acdo. Núm. Exp. 236/2021.

Credix Gs, S.A. De C.V., Sociedad Financiera de Objeto Múltiple Entidad No Regulada vs. Grossman Dávila Alonso Evaristo Miguel. Proced. Judicial de Ejecc. de Garantía Otorgada Mediante Prenda Sin Transmisión de Pos. Mercantil 1 Acdo. en Amparo. Núm. Exp. 326/2020 Amparo 175/2025-VI Promov. por Dolores Machorro Sotomayor.

Electrónica y Medicina, S.A. vs. Us Bank National Association. Especial Mercantil Mercantil 1 Acdo. Núm. Exp. 30/2025.

Gaona Reynaud Norma vs. Galván Martínez Lastra Karla y Ávila Salgado Gerardo. Controversias de Arrendamiento Civil 1 Acdo. Núm. Exp. 1198/2024.

Garnica Chávez Fulgencio vs. Garnica Chávez Francisco y Fontes Astorga Emiliano y Notario Público Número 167 de la Ciudad de México y Notario Público Número 57 de la Ciudad de México. Ord. Civil 1 Acdo. No Pub. del 07-05-2025. 1 Acdo. Núm. Exp. 700/2024.

González Gutiérrez Abigail vs. Unión de Permisionarios, A.C. Ruta 28, René Cisneros Sandoval y Roberto Suárez Pérez. Ord. Civil 1 Acdo. Núm. Exp. 996/2019.

Gutiérrez Chung Araceli Gabriela vs. Seguros Afirme S.A. de C.V. Ord. Civil 1 Acdo. Núm. Exp. 162/2025.

Hernández Montalvo Luis Enrique vs. Hernández López María Elena y García Hernández Berenice Lizet y Quien También Acostumbra a Usar el Nombre de Berenice García Hernández. Ord. Civil 1 Acdo. Núm. Exp. 748/2022.

Hipotecaria su Casita, S.A. de C.V. Sociedad Financiera de Objeto Limitado, Banco Interacciones Sociedad Anónima Institución de Banca Múltiple, Grupo Financiero Interacciones, División Fiduciaria, en su Carácter de Fiduciario del Fideicomiso Irrevocable de Administración y Fuente de Pago Con Clave F/10438, hoy Banco Mercantil del Norte, S.A. Institución de Banca Múltiple, Grupo Financiero Banorte vs. Cejimac Inmobiliaria, S.A. de C.V. y Otro. Esp. Hip. 1 Acdo. Núm. Exp. 724/2008.

Inmobiliaria Donm S.A. de C.V. vs. Tokio Marine Hcc México Compañía Afianzadora S.A. de C.V. y Grupo Reyram S.A. de C.V. Especial de Fianzas Mercantil 3 Acdos. Núm. Exp. 1218/2024.

Islas Mancera Francisco Javier vs. Teléfonos de México S.A. B. de C.V. Ord. Civil 1 Acdo. Núm. Exp. 73/2023 Tomo II, III y IV.

Jiménez Madrid Ana María vs. Jiménez Madrid Inosencia Albina y Madrid Jiménez Alfonsa su Sucesión y Notario Público 235 de la Ciudad de México Licenciado Fernando Dávila Rebollar y Registro Público de la Propiedad y de Comercio de la Ciudad de México. Ord. Civil 1 Acdo. Núm. Exp. 120/2025.

Martínez Torres José Alfredo vs. Martínez Torres Rogelio. Ord. Civil 2 Acdos. Núm. Exp. 178/2025.

Master Fleet, S.A. Promotora de Inversión de C.V. vs. Thb Retail Brokers Agente de Seguros y de Fianzas, S.A. de C.V. Ord. Mercantil 1 Acdo. en Amparo. Núm. Exp. 1168/2019 Amparo 405/2024-VII Promov. por Thb Retail Brokers Agente de Seguros y de Fianzas, S.A. de C.V.

Mondragón Ledezma Jorge Alberto vs. Grupo Mexicano de Seguros S.A. de C.V. Ord. Civil 2 Acdos. Núm. Exp. 1604/2024.

Monterrosas Durán Monserrat Concepción Xóchitlquetzal vs. Colegio Isaac Ochotorena, S. C. y Soto Olico Eduardo y Zúñiga Escobar Héctor Salvador y Soto Sandoval Mireya. Ord. Civil 3 Acdos. Núm. Exp. 1660/2024.

Motos Toro México S.A. de C.V. vs. Tapia Morales Obieth. Ejecutivo Mercantil 2 Acdos. Núm. Exp. 1530/2024.

Ochoa Cervantes Ricardo vs. Olvera Escobedo José Fabián. Ejecutivo Mercantil 1 Acdo. Núm. Exp. 1700/2024.

Pérez Rodríguez Candelaria vs. Pérez Rodríguez José. Ord. Civil 1 Acdo. Núm. Exp. 802/2024.

Proyectos y Desarrollos el Cordero S.A. de C.V. vs. Banco del Bajío S.A. Institución de Banca Múltiple en su Carácter de Fiduciaria en el Fideicomiso Número de Contrato 10998-10-67 y Aramil Sánchez Marcelino y Torres Valencia Eduardo y Aramil Martínez Raúl y Aramil Sánchez Quien También Utiliza el Nombre de Domingo Aramil Sánchez Domingo Pancracio y Santin Casiano Martín. Ord. Mercantil 1 Acdo. Núm. Exp. 378/2023.

Roiz Pardo Domingo Miguel y También Conocido como Roiz y Pardo Domingo Miguel vs. Alpizar Casas Erasmo y Rosales Hurtado Carlos. Ord. Civil 1 Acdo. Núm. Exp. 10/2025.

Ruíz Pérez Félix Edmundo vs. Ruíz Pérez Elsa Esther y Ruíz Pérez Guillermo. Ord. Civil 1 Acdo. Núm. Exp. 148/2022.

Sánchez Salazar Lucía vs. Sindicato México de Trabajadores de la Industria de la Construcción. Ord. Civil 1 Acdo. Núm. Exp. 998/2024.

Scotiabank Inverlat Sa Institución de Banca Múltiple Grupo Financiero Scotiabank Inverlat vs. Lechuga Pacheco José Pablo. Especial Hipotecario Civil 1 Acdo. Núm. Exp. 998/2023.

Scotiabank Inverlat Sa Institución de Banca Múltiple Grupo Financiero Scotiabank Inverlat vs. Rodríguez Serrano Ana Lilia. Especial Hipotecario Civil 2 Acdos. Núm. Exp. 618/2023.

Segura Cazares Leonor vs. Instituto de Seguridad y Servicios Sociales de Los Trabajadores del Estado Issste. Ord. Civil 1 Acdo. en Expedientillo. Núm. Exp. 338/2023.

Stm Financial Sociedad Anónima de Capital Variable Sociedad Financiera de Objeto Múltiple Entidad Regulada Grupo Financiero Inbursa vs. Hernández Vázquez Roberto Apolinar. Ejecutivo Mercantil 1 Acdo. Núm. Exp. 780/2023.

Suárez Montes de Oca Abundio vs. Bruno Pérez Velázquez. Ord. Civil 1 Acdo. en Amparo. Núm. Exp. 1462/2010 Amparo 90/2025 Promov. por Abundio Suárez Montes de Oca.

Torres Díaz César Iván vs. González Sánchez Carlos Alejandro. Ejecutivo Mercantil 1 Acdo. Núm. Exp. 106/2022.

Tu Casa Express Sociedad Anónima de Capital Variable vs. Aguilar Vizuet Fabián Alejandro y Aguilar Tapia Sandy Itzel. Especial Hipotecario Civil 1 Acdo. Núm. Exp. 1276/2022.

Venegas Rodríguez Fernando vs. Seguros Banorte S.A. de C.V. Grupo Financiero Banorte. Ord. Civil 1 Acdo. Núm. Exp. 1326/2024.

Vergara Huitrón Teodoro vs. Jácome Kaime. Ejecutivo Mercantil 1 Acdo. Núm. Exp. 1770/2024.

AUDIENCIA

Rosas Hernández Margarita Macaria vs. Del Moral González Gerardo y de la Vega Leal Rosa María. Aud. Controversias de Arrendamiento Civil. 1 Audiencia. Núm. Exp. 1132/2022.

SENTENCIA INTERLOCUTORIA

HSBC México, S.A., Institución de Banca Múltiple Grupo Financiero HSBC División Fiduciaria en su Carácter de Fiduciario en el Fideicomiso Número F/234036 vs. Nicanor Torres Zúñiga y José Efraín Jiménez Villagómez. Especial Hipotecario Civil 1 Núm. Exp. 948/2017 Tomo Dos

Vázquez Zarza Benito vs. Vázquez Zarza María del Carmen y Notario Público Número 226 del Distrito Federal Ahora Ciudad de México y C Registrador Público del Registro Público de la Propiedad y de Comercio del Distrito Federal hoy Ciuadad de México. Ord. Civil Sent. Interl. de Doce de Mayo de Dos Mil Veinticinco 1 Núm. Exp. 538/2023

LA SECRETARIA DE ACUERDOS
LIC. CELIA HERNÁNDEZ PATIÑO

SOLO CONSULTA
SOLO CONSULTA
SOLO CONSULTA

SEXAGÉSIMO SEGUNDO DE LO CIVIL

SECRETARÍA "A"
ACUERDOS DEL 12 DE MAYO DEL 2025

Álvarez Torres Emilia vs. Qualitas Compañía de Seguros S.A. de C.V. Ord. Civil 1 Acdo. Núm. Exp. 115/2025.

Banco Finterra Sociedad Anónima Institución de Banca Múltiple. Especial Hipotecario Civil 1 Acdo. en Otros. Núm. Exp. 689/2010 Tomo II.

Cabello Luna Lucía vs. Bravo Cabello Humberto y Valderrama Caputitla Arelhi y Bravo Valderrama Yarelhi Yosemid y Bravo Valderrama Frida Yamile. Ord. Civil 2 Acdos. Núm. Exp. 865/2023.

Cedillo González Adrián vs. Palafox Flores Ernesto. Ejecutivo Mercantil 2 Acdos. Núm. Exp. 1605/2024.

Club Deportivo Guadalajara, S.A. de C.V., Grupo Chivas, S.A. de C.V., Operadora Chivas, S.A. de C.V., Chivas de Corazón S.A. de C.V., Omnilife de México S.A. de C.V. ;. Especial Hipotecario Civil Amparo 605/2025. 1 Acdo. en Otros. Núm. Exp. 605/2025 Amparo 605/2025.

Cornejo Plancarte José Magdaleno vs. Merlos Hernández Óscar. Ord. Civil 1 Acdo. Núm. Exp. 3/2025.

Enríquez González Alejandra Lucía y Gutiérrez Enríquez Óscar Andrés vs. Corona Chávez Homero. Juris. Voluntaria Civil 1 Acdo. Núm. Exp. 229/2025.

Ford Credit de México S.A. de C.V. Sociedad Financiera de Objeto Múltiple Entidad Regulada vs. Mendoza Trejo Brenda Lizbeth. Ejecutivo Mercantil 1 Acdo. en Expedientillo. Núm. Exp. 997/2023.

Grupo Matal Sociedad Anónima Promotora de Inversión de Capital Variable vs. Previsión de Mercados Especificos Agente de Seguros S.A. de C.V. y Otros. Providencias Precautorias Civil 1 Acdo. en Expedientillo. Núm. Exp. 1355/2024.

HSBC México, S.A. Institucón de Bnca Múiltiple, Grupo Financiero HSBC, División Fiduciaria del Fideicomiso Irrevocable F/232017 vs. Angulo Rodríguez Teresa y Urrea Salcedo Alejandro. Vía de Apremio Civil 1 Acdo. en Expedientillo. Núm. Exp. 1625/2024.

López González Jimena y López González Isabel vs. López Mejía Miguel Ángel y González Farías Silvia Marcela. Ord. Civil 1 Acdo. Núm. Exp. 1675/2024.

Nr Finance México S.A. de C.V. vs. Padilla Mendoza Raymundo. Ejecutivo Mercantil Expedientillo. 2 Acdos. en Expedientillo. Núm. Exp. 733/2023.

Pérez Guerrero Antonia vs. Ledezma Escutia Juan Manuel y Ledezma Escutia María de la Luz. Ord. Civil 1 Acdo. Núm. Exp. 201/2025.

Promotora de Hoteles S.A. de C.V. y Banco Nacional de México Sa Integrante del Grupo Financiero Banamex vs. Corona Ruvalcaba Sergio Cecilio y Jiménez García Verónica y Quien También Utiliza el Nombre de Verónica Jiménez García de Corona. Ord. Mercantil 1 Acdo. Núm. Exp. 245/2025.

Sanvicente Ortiz José Luis vs. Banco del Bajío, S.A. Bursatil, Institución de Banca Múltiple, Gómez Navarro Eduardo y Morfín Villalpando José Antonio Comisarios de Banco del Bajío, Sociedad Anónima Bursatil, Institución de Banca Múltiple, Salvador Oñate Ascencio en Calidad de Miembro Presidente y Representantedel Consejo de Administración de Banco del Bajío, Sociedad Anónima Bursatil, Institución de Banca Múltiple, Casillas Plascencia Blanca Verónica Secretario del Consejo de Administración de Banco del Bajío, Sociedad Anónima Bursatil, Ord. Mercantil 1 Acdo. Núm. Exp. 1091/2019 Exp. Tomo II.

Servicios & Soluciones Electromecanicos, S.A. de C.V. vs. Arteche México Turnkey Solutions, S.A. de C.V. y T. S. Epc de México, S.A. de C.V. Ord. Mercantil 1 Acdo. en Otros. Núm. Exp. 439/2019 Tomo II.

De Rosenzweig de Rosenzweig Guillermo Mauricio Alan y de Rosenzweig de Rosenzweig Alan Jorge vs. Sucesión a Bienes de Virginio Guillermo Carrillo Pavón, Quien en Vida Se Ostento También como Guillermo Carrillo Pavón. Ord. Civil 1 Acdo. en Otros. Núm. Exp. 1415/2024 Segundo Tomo.

AUDIENCIA

López González Jimena y López González Isabel vs. López Mejía Miguel Ángel y González Farías Silvia Marcela. Aud. de Concil. Ord. Civil. 1 Audiencia. Núm. Exp. 1675/2024.

Martínez Casimiro Mario y Romero Marmolejo Ma Antonieta vs. Martínez Casimiro Ramón Renato y Martínez Alvarado Blanca Estela y Martínez Martínez Laura. Aud. Ord. Civil. 1 Audiencia. Núm. Exp. 1107/2024.

SENTENCIA DEFINITIVAS DEL 12 DE MAYO DEL 2025

Suárez Martínez Isabel vs. Garza Mendiola Uriel Fernando y Garza Ollervides Josefina y Mendiola Ambriz Asunción. Ord. Civil Sent. Def. 1 Núm. Exp. 799/2024

EL SECRETARIO DE ACUERDOS
LIC. MIGUEL ÁNGEL ENZASTIGUE ROJAS

SECRETARÍA "B"
ACUERDOS DEL 12 DE MAYO DEL 2025

Administradora y Comercializadora Uruven, S.A. de C.V. vs. Arellano Quintero Luis Bernardo. Controversias de Arrendamiento Civil Amparo 124/2025-IV. 1 Acdo. en Amparo. Núm. Exp. 620/2023 Amparo 124/2025-III.

Alvarado Martínez Héctor Bernardino vs. Valdés Torres Leonardo y Otra. Ejecutivo Mercantil 2 Acdos. Núm. Exp. 86/2025 Tomo III.

Aranda Guadarrama Juan vs. Del Ángel Ramírez Otilia. Ord. Civil 1 Acdo. Núm. Exp. 1138/2024.

Ávila Valle Reyna Yadira vs. Grupo Mexicano de Seguros S.A. de C.V. Ord. Civil 1 Acdo. Núm. Exp. 886/2024 Tomo II.

Banca Mifel Sa Institución de Banca Múltiple Grupo Financiero Mifel División Fiduciaria en su Carácter de Fiduciario en el Fideicomiso Número 2035/ 2015 Denominado para Efectos Fiscales como Banca Mifel Sa Fideicomiso Cuitlahuac 2035/ 2015 vs. Herrera Alberu Ana María Inés y Sánchez Lara Karla Paola. Controversias de Arrendamiento Civil 1 Acdo. Núm. Exp. 958/2022 Tomo II.

Ci Banco, Sociedad Anónima Institución de Banca Múltiple vs. Muñoz León Karla Monserrath. Especial Hipotecario Civil 1 Acdo. Núm. Exp. 1134/2012 Tomo II.

Copca Velasco Miguel Ángel vs. Luis Manuel Carrasco Andrade y Otra. Especial Hipotecario Civil 1 Acdo. Núm. Exp. 706/2009 Tomo II.

Daimler Financial Services S.A. de C.V. Sofom Enr vs. Saucedo Martínez Fortino y Saucedo Solórzano Marcela. Ejecutivo Mercantil Secc. de Ejecución. 1 Acdo. Núm. Exp. 114/2024.

García Pacheco su Sucesión Rafael vs. Rodríguez Torres Lesly y Galindo Hernández Enrique. Controversias de Arrendamiento Civil 1 Acdo. Núm. Exp. 692/2023.

González Domínguez Alejandro su Sucesión vs. González Mayoral Carmen Patricia y González Mayoral Alejandro. Ord. Civil Incompetencia Demandada. 1 Acdo. Núm. Exp. 18/2025.

Guarneros Robles Patricia Leonor vs. García González Noé Gabriel. Especial Hipotecario Civil 1 Acdo. Núm. Exp. 28/2019 Tomo II.

Guzmán Cruz de Salinas Irene y Salinas Uribe Martín vs. Rodríguez González Reynalda y Salinas Rodríguez Lizbeth Guadalupe y Salinas Rodríguez Christian Iván. Ord. Civil 1 Acdo. Núm. Exp. 736/2024.

López Alonso Pablo Eduardo vs. Said Farcug Laila y Said Farcug Arlett y Said Said Alfredo y Said Said Ricardo. Ord. Civil 3 Acdos. Núm. Exp. 798/2023.

López García Manuela vs. Grupo Mexicano de Seguros S.A. de C.V. Ord. Civil 1 Acdo. Núm. Exp. 814/2024.

Márquez y Asociados, Sociedad Civil vs. Calvillo Gómez Héctor Manuel y Calvillo Socciana Luisa. Controversias de Arrendamiento Civil 1 Acdo. en Expedientillo. Núm. Exp. 436/2021.

Martínez Gutiérrez Nelly Meliza vs. Cervezas Cuauhtémoc Moctezuma S.A. de C.V. Ord. Civil 3 Acdos. Núm. Exp. 38/2025.

Maya Martínez Juana del Carmen y Guadarrama Maya Yamelin Airam vs. Axa Seguros S.A. de C.V. Ord. Civil 1 Acdo. en Otros. Núm. Exp. 1490/2024 Tomo III.

Medina Araujo Samantha vs. Pulido Gándara Javier. Ord. Civil 1 Acdo. Núm. Exp. 244/2025.

Morales Villegas Cecilia vs. Uribe García Juan Carlos. Ord. Civil 1 Acdo. Núm. Exp. 422/2024.

Operadora de Carteras Gamma, Sociedad Anónima Promotora de Inversión de Capital Variable vs. Rivera Hernández Ángel Armando y Rivera Sandoval Diego y Hernández Gutiérrez de Rivera También Conocida como María del Refugio Hernández Gutiérrez María del Refugio. Especial Hipotecario Civil 1 Acdo. Núm. Exp. 6/2019 Tomo II.

Peláez García José Eduardo vs. Guillermina Vega Nava. Ejecutivo Mercantil 1 Acdo. Núm. Exp. 82/2025 Tomo III.

Promecade Sapi de C.V. Sofom Enr vs. Milenium Air Servicios Aéreos Integrados S.A. de C.V. y Comtelsat S.A. de C.V. Ejecutivo Mercantil Dada. 2 Acdos. Núm. Exp. 1120/2023.

SOLO CONSULTA
SOLO CONSULTA
SOLO CONSULTA

Rivera Rojas Leticia y Rivera Rojas Leopoldo vs. Rivera Rojas Enrique y Bernal Enríquez María Teresa y Riverra Bernal Enrique Adolfo. Ord. Civil 2 Acdos. Núm. Exp. 720/2021.

Rodríguez López Guadalupe su Sucesión, García González Adelfo y García Rodríguez Deisy Guadalupe vs. Autotab, S.A. de C.V. y Seguros Banorte, S.A. de C.V. Grupo Financiero Banorte. Ord. Civil 1 Acdo. Núm. Exp. 38/2017 Tomo II.

Romero Luna Francisco Javier vs. Chávez Mora Luis Rubén. Ord. Civil 2 Acdos. Núm. Exp. 600/2022.

Rosalino de la Cruz Francisca y Marín Rosalino Ángel Rodrigo vs. Seguros Inbursa Sa Grupo Financiero Inbursa. Ord. Civil 1 Acdo. Núm. Exp. 242/2025.

Sánchez Juárez Roberto vs. Valverde Castillo su Sucesión Felipe. Ord. Civil No Contestan Agravios. 1 Acdo. Núm. Exp. 1146/2022.

Valdovinos Moya Adriana vs. Navarro Castellanos Rodrigo y Castellanos Cortés Sara Isabel. Vía de Apremio Civil No Contesta Agravios. 1 Acdo. Núm. Exp. 376/2024.

Vallejo Ortiz Sergio Edgardo vs. Máxima Miranda Vega. Ord. Civil 1 Acdo. en Expedientillo. Núm. Exp. 200/2010.

Velasco Olaya Luis Silviano y de la Vega de Velasco Gabriela del Carmen Erosa vs. Salles Carrera Mayelen Eugenia. Especial Hipotecario Civil 1 Acdo. Núm. Exp. 246/2015 Tomo III.

Villamil Pérez Oliverio Humberto su Sucesión vs. Vázquez López Virginia. Ord. Civil 1 Acdo. Núm. Exp. 1136/2024.

LA SECRETARIA DE ACUERDOS
LIC. JÉSSICA RODRÍGUEZ LUNA

SEXAGÉSIMO CUARTO DE LO CIVIL

SECRETARÍA "A"
ACUERDOS DEL 12 DE MAYO DEL 2025

Adelanto Express, S.A. de C.V. Sofom E. N. R vs. Ascencio Córdova Bernardo. Actos Prejudiciales Civil 1 Acdo. Núm. Exp. 781/2024.

Andrade Parissi Antonio y Antonio Antonio Andrade Parissi vs. HSBC México Sa Institución de Banca Múltiple Grupo Financiero HSBC en su Calidad de Fiduciaria del Fideicomiso 245 Paseos de Taxqueña Irrevocable Traslativo de Dominio. Ord. Civil 1 Acdo. Núm. Exp. 1807/2024.

Audelo y Asociados Abogados S.C. vs. Cervecería Modelo de México S de R.L. de C.V. y Multiservicios Nacionales Modelo S de R.L. de C.V. Controversias de Arrendamiento Civil 2 Acdos. Núm. Exp. 1047/2024.

Banca Afirme, S.A., Institución de Banca Múltiple Afirme Grupo Financiero vs. Textmundi, S.A. de C.V., Galindez Vences José Luis Lorenzo Augusto, Mancio Morales Vicente y Suárez Lara Jacinto Alejandro. Ejecutivo Mercantil 2 Acdos. Núm. Exp. 553/2020.

Banca Afirme, Sociedad Anónima, Institución de Banca Múltiple, Afirme Grupo Financiero vs. Saavedra Alcántara Beatriz Adriana. Especial Hipotecario Civil 1 Acdo. Núm. Exp. 289/2016 Segundo Tomo.

Banco Invex, S.A., Institución de Banca Múltiple Invex, Grupo Financiero en su Carácter de Fiduciario del Fideicomiso Irrevocable de Centro de Capital 860 vs. Osorio Ocampo Carlos y Osorio Ocampo María del Rosario. Ord. Mercantil 1 Acdo. Núm. Exp. 1013/2015.

Banco Regional Sa Ibm Grupo Financiero Banregio vs. Orozco Pérez Fernando. Actos Prejudiciales Civil 1 Acdo. Núm. Exp. 139/2024.

Banco Santander México, Sociedad Anónima Institución de Banca Múltiple Grupo Financiero Santander México vs. Contreras Robles Mildred Viviana. Actos Prejudiciales Civil 1 Acdo. Núm. Exp. 565/2024.

Banco Ve por Más, S.A., Institución de Banca Múltiple, Grupo Financiero Ve por más vs. Promotores de Vivienda y Constructores S.A. de C.V. y Aguilar Villalobos Jorge Antonio. Providencias Precautorias Civil 1 Acdo. Núm. Exp. 1451/2024.

BBVA Bancomer, S.A. Institución de Banca Múltiple, Grupo Financiero BBVA Bancomer vs. Catarino Dircio María Isabel. Ord. Mercantil Amparo. 1 Acdo. en Amparo. Núm. Exp. 277/2009 Amparo 668/2025.

BBVA Bancomer, S.A., Institución de Banca Múltiple, Grupo Financiero BBVA Bancomer vs. Benhumea Chi Abel y Andrade Flores Francisco Alejandro. Ejecutivo Mercantil Amparo. 1 Acdo. en Amparo. Núm. Exp. 233/2016 Amparo 157/2024-III.

Berkley International Fianzas México S.A. de C.V. vs. Mármoles y Canteras Maga S.A. de C.V. Providencias Precautorias Civil 2 Acdos. Núm. Exp. 1711/2024.

Campos Páez Carla Celia vs. Martínez Gertrudis Fausto. Controversias de Arrendamiento Civil 2 Acdos. Núm. Exp. 1397/2024.

Chaires Ávila Ricardo antes Beatriz Eugenia Ávila Parra vs. Cerda Viña Gabriel. Ejecutivo Civil 1 Acdo. Núm. Exp. 531/2006 Quinto Tomo.

Cipres Ceja Olga Leticia vs. Olicon Toledo Guillermo. Controversias de Arrendamiento Civil Principal. 1 Acdo. en Expedientillo. Núm. Exp. 945/2024.

Ckd Activos 7, Sociedad Anónima Promotora de Inversión de Capital Variable vs. González Luna José y Ojeda Yerena María Yoselin. Especial Hipotecario Civil 1 Acdo. en Expedientillo. Núm. Exp. 913/2023.

Crotte Alvarado Amado vs. Butt Shaun. Ord. Civil 1 Acdo. Núm. Exp. 1079/2019.

Cruz Cruz Cleto y Martínez Clemente Angelina vs. Grupo Nacional Provincial Sab. Ord. Civil 1 Acdo. Núm. Exp. 1537/2024.

Cuevas Martínez Leticia Yolanda vs. Cuevas Fragoso Delfino. Ord. Civil 1 Acdo. Núm. Exp. 41/2025.

Delgado Corona Rosario vs. Garrido Guerrero Anastacia y Gaminde Vda. de Zaldívar Teresa y Registro Público de la Propiedad y del Comercio de la Ciudad de México. Ord. Civil 1 Acdo. Núm. Exp. 545/2023.

García Arsenio Magdaleno vs. Grupo Mexicano de Seguros S.A. de C.V. Ord. Civil Tomo II. 1 Acdo. en Otros. Núm. Exp. 351/2024 Tomo II.

García Ceja Aldo vs. Palacios Mejía Francisco Javier. Actos Prejudiciales Civil 1 Acdo. en Expedientillo. Núm. Exp. 865/2024.

García Escobar Víctor Alejandro vs. La Viga 1416 Sociedad Anónima. Ord. Civil 1 Acdo. Núm. Exp. 127/2025.

García Esqueda María de Los Ángeles su Sucesión y Figueroa García Roberto Fulton su Sucesión vs. Pérez Rojas Álvaro. Controversias de Arrendamiento Civil Acuerdo. 1 Acdo. Núm. Exp. 1359/2024.

García Rodríguez Manuel vs. Salomo Arias Armando y Méndez Rosas Beatriz Agustina y C Director del Registro Público de la Propiedad y del Comercio de la Ciudad de México. Ord. Civil 1 Acdo. Núm. Exp. 1511/2024.

Gómez Mendieta José Horacio vs. González Wenck Joaquín Gerardo y Pardiñas Graue Miguel Agustín. Ejecutivo Mercantil 1 Acdo. Núm. Exp. 1095/2023.

González Álvarez Ma Luisa y Cohen Baigorria Alister vs. Qualitas Compañía de Seguros S.A. de C.V. Ord. Civil 1 Acdo. Núm. Exp. 1515/2024.

González López Rogelio vs. Galicia Rangel Matías Cesáreo. Ord. Civil 1 Acdo. Núm. Exp. 1469/2019.

Grupo Inmobiliario Aidére S.A. de C.V. vs. Martínez Martínez Claudia Viviana. Ejecutivo Mercantil 4 Acdos. Núm. Exp. 1275/2024 Tomo IV.

Grupo Nacional Provincial Sab vs. Gaona García Leticia. Juris. Voluntaria Civil 1 Acdo. Núm. Exp. 1617/2024.

Hipotecaria Nacional S.A. de C.V., Sociedad Financiera de Objeto Limitado, Grupo Financiero BBVA Bancomer vs. Becerril Amador Marcos. Ord. Civil 1 Acdo. Núm. Exp. 869/2006 Tomo II.

Imperio Automotriz del Sur S.A. de C.V. vs. López Pérez Saturnino y Coordinación de Organizaciones para el Mejoramiento del Transporte en el Estado de México A.C. Ejecutivo Mercantil 1 Acdo. Núm. Exp. 309/2023.

Inmobiliaria Bains, S.A. de C.V. Ord. Civil Amparo. 1 Acdo. en Amparo. Núm. Exp. 2043/2024 Amparo 605/2025.

Instituto para Devolver Al Pueblo Lo Robado Indep vs. Grupo Nacional Provincial Sab. Ord. Mercantil 1 Acdo. Núm. Exp. 911/2023 Principal.

Instituto de Seguridad y Servico Sociales de Los Trabajadores del Esado a Través de su Fondo de Vivienda (Fovissste) vs. Alvares Tapia Víctor Cuahtemoc. Especial Hipotecario Civil 1 Acdo. Núm. Exp. 225/2025.

Instituto del Fondo Nacional de la Vivienda para los Trabajadores (Infonavit) vs. Luciano Reyes Arturo y Lazo González Liliana. Especial Hipotecario Civil Amparo. 1 Acdo. Núm. Exp. 787/2018.

Loredo Sánchez Elsa vs. Michan Mussri Chaya. Ord. Civil Expedientillo. 1 Acdo. Núm. Exp. 163/2021 Tercer Tomo.

Lozada Ríos Elvira Guadalupe vs. HSBC México Sa Institución de Banca Múltiple Grupo Financiero HSBC. Ord. Mercantil 2 Acdos. Núm. Exp. 587/2024.

Maldonado Villegas Patricia vs. Pineda Alviter Martín. Ord. Civil 2 Acdos. en Expedientillo. Núm. Exp. 941/2019.

SOLO CONSULTA
SOLO CONSULTA
SOLO CONSULTA

Martínez Cortés Clara Martha vs. Cortés Ángeles José y También Conocido como José Cortez Ángeles y Ángeles de Cortez Casilda y Cortez Ángeles María Magdalena y Cortez Ángeles Edmundo. Ord. Civil Acuerdo. 1 Acdo. Núm. Exp. 197/2025.

Martínez Sánchez José su Suc. vs. Impulsora de la Habitación Popular, S. de R. L. Ord. Civ. Expedientillo. 1 Acdo. Núm. Exp. 373/2012.

Maya Zavala Sara su Sucesión y y-o. Sara Maya vs. Mora Ramírez Olivia Rebeca y Mora Ramírez Edith Liliana. Ord. Civil 1 Acdo. Núm. Exp. 1353/2023.

Mendoza Chávez Rodolfo vs. Noguerón Álvarez Paula. Ord. Civil 1 Acdo. Núm. Exp. 1751/2024.

Mex Factor, S.A. de C.V., Sociedad Financiera de Objeto Múltiple Enr vs. Albarrán Campillo Manuel Eduardo. Ejecutivo Mercantil 1 Acdo. Núm. Exp. 1411/2019.

Morales Lemus Irma vs. Reyes Escobedo Gabriela. Vía Ejecutiva Cuantía Menor Civil 2 Acdos. Núm. Exp. 1295/2024 Tomo Dos.

Nacional Monte de Piedad I a P vs. Alonso Baena Wendy Mar y Sol. Juris. Voluntaria Civil 1 Acdo. Núm. Exp. 597/2024.

Navistar Financial, S.A. de C.V., Sociedad Financiera de Objeto Múltiple Entidad Regulada vs. Bally de México, S.A. de C.V., y Mazon Hoyos Ernesto y Zahoul Espinoza Alberto. Especial Mercantil Mercantil Amparo. 1 Acdo. en Amparo. Núm. Exp. 551/2018 Amparo 872/2024.

Navistar Financial, S.A. de C.V., Sociedad Financiera de Objeto Múltiple Entidad Regulada vs. Bally de México, S.A. de C.V., y Mazon Hoyos Ernesto y Zahoul Espinoza Alberto. Especial Mercantil Mercantil 1 Acdo. Núm. Exp. 551/2018 Segundo Tomo.

Nr Finance México Sociedad Anónima de Capital Variable vs. López Cervantes Mauricio Rubén. Proced. Judicial de Reconoc. y Ejecc. de Laudo Arbitral Civil 1 Acdo. en Expedientillo. Núm. Exp. 561/2023.

Nr Finance México, Sociedad Anónima de Capital Variable, Sociedad Financiera de Objeto Múltiple (Entidad Regulada) (En Lo Sucesivo Nrfm) vs. Colegio de Capacitación y Certificación de Competencias Laborales S.A. S de C.V. y Acosta Dávila Gabriel. Ejecutivo Mercantil Expedientillo. 1 Acdo. en Expedientillo. Núm. Exp. 329/2023.

Oportunidades para Emprendedores, S.A. P. I. de C.V., Sociedad Financiera de Objeto Múltiple, Enr vs. Valle Carreón Javier Rolando y Mendoza Treviño Rocío Enriqueta. Ejecutivo Mercantil 1 Acdo. Núm. Exp. 275/2017.

Ortiz Pérez Columba vs. Ortiz Pérez Efrin y Ortiz Pérez Leticia. Ord. Civil 1 Acdo. Núm. Exp. 1449/2024.

Pacheco Sánchez Luis Gustavo vs. Pacheco Sánchez Rosa Angélica. Ord. Civil 1 Acdo. Núm. Exp. 55/2025.

Palma Viveros Nataly vs. Palma Pueblita Fidencio Juan y Martínez Martínez María. Ord. Civil 1 Acdo. Núm. Exp. 1011/2024.

Palomo Ramírez María Teresa de Jesús vs. Vega Morales José su Sucesión. Ord. Civil Amparo. 2 Acdos. en Amparo. Núm. Exp. 1089/2019 Amparo Ind. 1101/2024-I.

Parada Cobos Rosa María, Núñez Parada Gabriela y Núñez Parada Pedro vs. Metta Hanono Elías, Núñez Paradas Antonio su Sucesión y Registro Público de la Propiedad y del Comercio de la Ciudad de México. Ord. Civil Acuerdo. 2 Acdos. Núm. Exp. 317/2020.

Pineda Hernández Juan vs. Grupo Mexicano de Seguros S.A. de C.V. Ord. Civil 1 Acdo. Núm. Exp. 227/2024.

Plata Sánchez María Esther vs. Barragán Casas Luis. Juris. Voluntaria Civil 1 Acdo. Núm. Exp. 1473/2024.

Ponce Sánchez Diego. Ord. Civil Amparo. 2 Acdos. en Amparo. Núm. Exp. 2033/2025 Amparo 600/2025.

Ponce Yépez Guillermo Alfonso vs. Parra Lucio Hilda Rocío. Ord. Civil Tomo II. 1 Acdo. Núm. Exp. 1235/2024 Segundo Tomo.

Regie T de México S.A. de C.V. vs. Ferrocarriles Suburbanos Sapi de C.V. Ord. Mercantil Acdo. Contesta Agravios. 1 Acdo. Núm. Exp. 1099/2024.

Rojas Vázquez Ricardo vs. Rueda Hernández Juan Martín. Ejecutivo Mercantil 1 Acdo. Núm. Exp. 1289/2024.

Rojo Reyes María Isabel vs. Hollands López Georgina su Sucesión. Ord. Civil 1 Acdo. Núm. Exp. 1763/2024.

Román Valencia Faustino y Otra vs. General Motors de México S. de R. L. de C.V. y Otro. Exhortos Civil Amparo. 1 Acdo. en Amparo. Núm. Exp. 1321/2023 Amparo 161/2024 Promov. por General Motors de México, S. de R. L. de C.V.

Ruíz Sánchez María Rebeca y Otro vs. Operadora de Autopistas, S.A. de C.V. y Otras. Ord. Civil Expedientillo. 1 Acdo. Núm. Exp. 1187/2018 Tomo III.

Sánchez Cárdenas Francisco vs. Multibanco Comermex, S.A. hoy Scotiabank Inverlat, S.A., Institución de Banca Múltiple, Grupo Financiero Scotiabank Inverlat y Corporación Inmobiliaria Internacional, S.A. de C.V. Ord. Civil 1 Acdo. Núm. Exp. 837/2017.

Sánchez Gutiérrez Carolina Monserrat vs. Domínguez Jurado Faustina y Fonseca Domínguez J Raúl y C Director del Registro Público de la Propiedad y del Comercio de la Ciudad de México. Ord. Civil 1 Acdo. Núm. Exp. 1651/2024.

Sánchez Reyes Francisco vs. Transportes de Carga Alas del Golfo, S.A. de C.V. y Otros. Ord. Mercantil 1 Acdo. Núm. Exp. 737/2008 Bis. 1 Tomo II.

Sandovalesco S.A. de C.V. Sociedad Financiera de Objeto Múltiple Entidad No Regulada vs. Grupo Mexicano de Agua, S.A. de C.V. y Otros. Ejecutivo Mercantil Acuerdo. 3 Acdos. Núm. Exp. 379/2008 Bis. 2 Tomo Tres.

Scotiabank Inverlat, S.A. Institución de Banca Múltiple Grupo Financiero Scotiabank Inverlat vs. Pimentel García Juan Carlos. Ord. Civ. 1 Acdo. Núm. Exp. 295/2007.

Secreto. Especial de Fianzas Mercantil 1 Acdo. Núm. Exp. 257/2025.

Seguros Afirme S.A. de C.V. vs. Impulsora del Desarrollo y el Empleo en América Latina Sab de C.V. y Concesionaria Autopista Guadalajara Tepic S.A. de C.V. y Promotora del Desarrollo de América Latina S.A. de C.V. Ord. Civil Acuerdo. 1 Acdo. Núm. Exp. 1249/2022 Segundo Tomo.

Socafi S.A. de C.V. vs. Consuelo Contadores y Auditores S.C. y García Sara Consuelo. Ejecutivo Mercantil 1 Acdo. Núm. Exp. 851/2023.

Sociedad Hipotecaria Federal Sociedad Nacional de Crédito Institución de Banca de Desarrollo en su Carácter de Fiduciario Sustituto del Fondo de Operación y Financiamiento Bancario a la Vivienda en Lo Sucesivo Fovi vs. Vicencio Espinoza José Ignacio y Delgado Cervantes de Vicencio Maricela. Especial Hipotecario Civil 1 Acdo. en Expedientillo. Núm. Exp. 709/2023.

Soda Fn Sapi de C.V. Sociedad Financiera de Objeto Múltiple Entidad No Regulada vs. Desarrollos Turísticos Lt S.A. de C.V. Vía de Apremio Civil 1 Acdo. Núm. Exp. 123/2025.

Sofimex, Institución de Garantías, S.A. vs. Tres Naciones Saval, S.A. de C.V. y Grupo Tres Naciones, S.A. de C.V. y Constructora Tres Naciones, D. a de C.V. Especial de Fianzas Mercantil 3 Acdos. Núm. Exp. 829/2024.

Sofom Inbursa, S.A. de C.V., Sociedad Financiera de Objeto Múltiple, Entidad Regulada, Grupo Financiero Inbursa vs. Frigopanel, S.A. de C.V., y Malpic, S.A. de C.V. y Ojeda Santana Edel de Jesús. Ejecutivo Mercantil 1 Acdo. Núm. Exp. 273/2021.

Srh Real Estate Spv6 Srl de C.V. vs. Comercializadora Vitlan S.A. de C.V. y Vital Langle Fernando. Controversias de Arrendamiento Civil Amparo. 1 Acdo. en Amparo. Núm. Exp. 1229/2023 Amparo 758/2024.

Tokio Marine Hcc México Compañía Afianzadora, S.A. de C.V. vs. Gijalva Cárdenas Ramón. Especial de Fianzas Mercantil 1 Acdo. Núm. Exp. 583/2023.

Toyota Financial Services México S.A. de C.V. vs. Maya Montes de Oca Elia Alfonsina. Ejecutivo Mercantil 1 Acdo. Núm. Exp. 389/2024.

Toyota Financial Services S.A. de C.V. vs. Gómez Díaz Jesús Alberto. Ejecutivo Mercantil 1 Acdo. en Expedientillo. Núm. Exp. 49/2024.

Transportes Rafagas del Golfo S.A. de C.V. vs. Banco Mercantil del Norte Sa Institución de Banca Múltiple Grupo Financiero Banorte y Arrendadora y Factor Banorte S.A. de C.V. Sofom Er Grupo Financiero Banorte. Ord. Civil 1 Acdo. Núm. Exp. 755/2024.

Uribe Garrido Aída Graciela y También Conocida como Aída Uribe Garrido vs. Ramírez Ramírez Norma Angélica y Ramírez Ramírez María de Los Ángeles. Controversias de Arrendamiento Civil Acuerdo. 4 Acdos. Núm. Exp. 1163/2022.

V&M Global Management Services Sociedad de Responsabilidad Limitada de Capital Variable vs. Econoflete Transporte de Carga Sociedad Anónima de Capital Variable y Bendimez Puch Felipe del Jesús y-o. Felipe de Jesús Benítez Puch. Ord. Civil 1 Acdo. Núm. Exp. 43/2025.

Velázquez Toledo Shunashi de Los Ángeles vs. Gómez Carreño Kaori. Controversias de Arrendamiento Civil 1 Acdo. Núm. Exp. 1587/2024.

Vfs México, S.A. de C.V., Sociedad Financiera de Objeto Múltiple, Entidad No Regulada vs. Empacadora Fruta-Mex, S.A. de C.V. y Otra. Esp. Merc. Expedientillo. 1 Acdo. Núm. Exp. 1259/2011.

Wei Sun vs. Bautista Hernández Humberto. Ord. Civil 1 Acdo. Núm. Exp. 971/2019.

MAL PUBLICADOS

SOLO CONSULTA
SOLO CONSULTA
SOLO CONSULTA

Rojo Reyes María Isabel vs. Hollands López Georgina su Sucesión. Ord. Civil Aud. Previa y de Conciliación. 1 Acdo. Núm. Exp. 1763/2024.

NO PUBLICADOS

Kleinberg Druker Jorge y Ramírez Reyes Gustavo Manuel y González Mendoza José Manuel vs. Te Creemos Holding, S.A. P. I. de C.V. y Otros. Ord. Mercantil Acdo. Dada. 1 Acdo. Núm. Exp. 223/2025.

AUDIENCIA

Baz y Díaz Lombardo María Elena Patricia vs. Popocatepetl Motors S de R.L. de C.V. y Cortés Estrada Juan Martín. Aud. Controversias de Arrendamiento Civil. 1 Audiencia. Núm. Exp. 419/2024.

Scott Kaban Andrew Lawrence vs. Flink Sapi de C.V. y Jiménez Amozurrutia Sergio y Rafael Bueno Ricardo. Aud. Medios Preparatorios Civil. 1 Audiencia. Núm. Exp. 1647/2024.

SENTENCIA DEFINITIVAS DEL 12 DE MAYO DEL 2025 NO PUBLICADOS

Escalante Zamarripa Quirino vs. Banco Mercantil del Norte Sa Institución de Banca Múltiple Grupo Financiero Banorte. Especial Hipotecario Civil Sent. Def. 1 Núm. Exp. 473/2024

SENTENCIA INTERLOCUTORIA NO PUBLICADOS

Adame López Ángela vs. Lorenzo Bustos Marisol. Ejecutivo Mercantil Sent. Interl. 1 Núm. Exp. 1291/2024 Segundo Tomo

EL SECRETARIO DE ACUERDOS
LIC. JORGE ROBERTO MAYAGOITTIA MIGUEL

SECRETARÍA "B"
ACUERDOS DEL 12 DE MAYO DEL 2025

7 Eleven México S.A. de C.V. vs. Smagets S.A. de C.V. Vía de Apremio Civil 1 Acdo. Núm. Exp. 1512/2024.

Anaya Doll Fabiola vs. Anaya Doll Mauricio Martín. Ord. Civil 1 Acdo. Núm. Exp. 2/2025.

Autofinanciamiento Mzd S.A. de C.V. vs. Farías Domínguez Fernando. Ejecutivo Mercantil 2 Acdos. Núm. Exp. 1262/2024.

Bajonero Mejía Marco Antonio vs. Gutiérrez Rodarte Jéssica Daniela y Cortés Alcántara Victoria y Ávila Baltazar Leónides y Sarabia Cruz Ruth y Cortés Alcántara Jorge y de la Cruz Martínez Lizbeth y Quien O. Quienes Hayan Desposeido y Posean el Inmueble Propiedad del Actor. Ord. Civil 1 Acdo. Núm. Exp. 694/2023.

Banco Actinver Sa Institución de Banca Múltiple Grupo Financiero Actinver en Carácter de Fiduciario en el Fideicomiso de Administración Número F4879 vs. Grupo Paper Green S.A. de C.V. Controversias de Arrendamiento Civil Apelación. 1 Acdo. Núm. Exp. 472/2024 Segundo Tomo.

Banco Invex, S.A., Institución de Banca Múltiple Invex Grupo Financiero Fiduciario en su Carácter de Fiduciario del Fideicomiso Irrevocable de Administración Identificado Con el Número 1301 vs. Mac Balam Victoriano y Balam Sánchez Landy Micaela. Proced. Convencional Mercantil Civil 1 Acdo. Núm. Exp. 716/2019.

Banco Mercantil del Norte, S.A., Institución de Banca Múltiple, Grupo Financiero Banorte vs. Guzmán Torres Alejandro Herminio. Especial Hipotecario Civil Amparo. 1 Acdo. en Amparo. Núm. Exp. 978/2012 Amparo Promov. por María Teresa Ortíz Gómez 78/2024.

Banco Santander México S.A. Institución de Banca Múltiple Grupo Financiero Santander México vs. Gutiérrez Soriano Sealtiel Andrés. Especial Hipotecario Civil 1 Acdo. Núm. Exp. 1612/2024.

Barragán Robles Blanca vs. Operadora de Sites Mexicanos Sociedad Anónima de Capital Variable. Controversias de Arrendamiento Civil 2 Acdos. Núm. Exp. 1148/2024.

BBVA Bancomer, S.A., Institución de Banca Múltiple, Grupo Financiero BBVA Bancomer vs. Cruz Colín Griselda y Guzmán Trejo Rosalío. Especial Hipotecario Civil 1 Acdo. Núm. Exp. 1130/2016.

Blancas Lemus Anayeli vs. Vera Agordo Porfirio. Ord. Civil 2 Acdos. Núm. Exp. 1054/2023 Principal.

Carrillo Valdez, Arturo vs. Gustavo Román Maya Cárdenas y Yolanda Cárdenas Gómez. Ord. Civil 1 Acdo. Núm. Exp. 202/2013 Bis.

Ckd Activos 8 Sociedad Anónima Promotora de Inversión de Capital Variable vs. Cárdenas Zepeda José Javier. Juris. Voluntaria Civil 1 Acdo. Núm. Exp. 914/2021.

Dhiraj Garg vs. Arzate Ríos Guillermo. Controversias de Arrendamiento Civil 2 Acdos. Núm. Exp. 554/2015.

Editorial Delti S.A. de C.V. vs. Instituto Juan Bosco. Ejecutivo Cuantía Menor Mercantil 1 Acdo. Núm. Exp. 1286/2024 Tomo Dos.

Exitus Capital S.A. P. I. de C.V. Sofom E. N. R vs. Roadcem de México S.A. de C.V. Controversias de Arrendamiento Civil 1 Acdo. Núm. Exp. 710/2022.

Galicia Ramírez Martha Verónica vs. Galicia Ramírez José Lorenzo su Sucesión y Lorenzo Ramírez y-o. Lorenzo Galicia Ramírez su Sucesión y Director del Registro Público de la Propiedad y del Comercio de la Ciudad de México. Ord. Civil 1 Acdo. Núm. Exp. 1208/2024.

González Berlanga María Lucero vs. Berlanga Guzmán Agustina y Nogales Rubalcava Sebastián. Ord. Civil 1 Acdo. Núm. Exp. 1706/2024.

Granados Carrillo María de Lourdes vs. Brito del Olmo Federico y del Olmo Venegas María su Sucesión y Compañía Urbanizadora Sa y C Director del Registro Público de la Propiedad y del Comercio de la Ciudad de México. Ord. Civil 1 Acdo. Núm. Exp. 190/2025.

Hakkasan Reits S.A. de C.V. vs. Inmobiliaria Valle San Diego S de R.L. de C.V. Ord. Mercantil 1 Acdo. Núm. Exp. 1180/2024 Segundo Tomo.

Industrias Unifila S.A. de C.V. vs. Derematecom de México S de R.L. de C.V. Ord. Civil Amparo. 2 Acdos. en Amparo. Núm. Exp. 1024/2024 Amparo 645/2025.

Industrias Unifila S.A. de C.V. vs. Derematecom de México S de R.L. de C.V. Ord. Civil Expedientillo. 1 Acdo. Núm. Exp. 1024/2024 Segundo Tomo.

Ion Financiera Sociedad Anónima Promotora de Inversión de Capital Variable Sociedad Financiera de Objeto Múltiple Entidad Regulada vs. Sánchez Reyes Edmundo. Especial Hipotecario Civil 1 Acdo. Núm. Exp. 586/2023.

Jiménez Samperio Ismael Octavio vs. Pastrana Viruel Belem Reyna y Quien También Usa el Nombre de Belem Pastrana Viruel y Torres Pastrana Esteban Álvaro. Actos Prejudiciales Civil 2 Acdos. Núm. Exp. 1816/2024.

Lanz Duret Carreño Juan Pablo vs. Fipne S.A. de C.V. Ord. Mercantil 1 Acdo. Núm. Exp. 70/2025.

León Ricardo Agustín vs. Villaseñor Zamora Rubén. Ord. Civil 1 Acdo. Núm. Exp. 1604/2024.

Luna Hernández Víctor vs. Luna Hernández Arturo y Ramos Urrea Moisés. Ord. Civil 3 Acdos. Núm. Exp. 1022/2024.

Martínez Salgado Vda. de Rivas Alicia vs. García Martínez Alberto. Ord. Civil Amparo. 1 Acdo. en Amparo. Núm. Exp. 984/2012 Amparo 1254/2024.

Mendoza Almanza Venancio Salvador y Gamboa Cruz María Esther vs. López López Guillermo. Ord. Civil 1 Acdo. Núm. Exp. 1782/2024.

Miguel Villegas Ofelia Edith vs. Ortiz de Arellano Esperanza su Sucesión. Ord. Civil Aud. Previa. 1 Acdo. Núm. Exp. 1570/2024.

Mora Bravo María de Los Ángeles vs. Cabrieles Demetrio María Mercedes y También Conocida como Mercedes Cabrieles Demetrio. Ord. Civil 1 Acdo. Núm. Exp. 1624/2024.

Muñoz Reynoso Sergio y Sánchez Avendaño Graciela María su Sucesión vs. Rodríguez Rojas Sharon. Ord. Civil 1 Acdo. Núm. Exp. 196/2020.

Muñoz del Razo Hugo vs. Despegar. Com México S.A. de C.V. y Air Canada. Ord. Mercantil 1 Acdo. Núm. Exp. 894/2024.

Núñez Santiago Francisco Javier vs. Ayala Rivero Juan. Ord. Civil 2 Acdos. Núm. Exp. 1758/2024.

Olmedo Alvarado José Manuel vs. Pérez Maqueda Guadalupe Rocío. Ejecutivo Mercantil 1 Acdo. Núm. Exp. 34/2024.

Piliado Ramírez Francisco vs. Domínguez Trejo Susana. Ord. Civil 1 Acdo. Núm. Exp. 1094/2023.

Ramírez Hernández Ericka vs. Jackson Chagoya Norma Angélica vs. Maya López Blanca Estela. Ord. Civil 1 Acdo. en Tercería. Núm. Exp. 524/2007.

Romero Reyes Hugo César vs. López Velázquez Omar y Tani Salud S de R.L. de C.V. y Multiservicios Integrales de Salud y Servicios Eligen Sas de C.V. y y/o También Conocida como Maxmedic Clínica Integral. Ord. Civil 1 Acdo. Núm. Exp. 1516/2024.

Santa María Ordóñez Román vs. Sánchez González Omar y Valencia Olvera Karina. Ejecutivo Mercantil 1 Acdo. Núm. Exp. 1310/2024.

Scotiabank Inverlat Sa Institución de Banca Múltiple Grupo Financiero Scotiabank Inverlat vs. Ávalos Mendoza Uriel y Alarcón Díaz Blanca Delia. Especial Hipotecario Civil 2 Acdos. Núm. Exp. 154/2022.

Sociedad Hipotecaria Federal, S.N.C. Institución de Banca de Desarrollo en su Carácter de Fid. de Banco de Méx. en el Fideicomiso Denominado Fondo de Operación y Financiamiento Bancario a la Vivienda vs. Jiménez Ventura Rubén y Otra. Esp. Hip. 1 Acdo. Núm. Exp. 480/2009.

SOLO CONSULTA
SOLO CONSULTA
SOLO CONSULTA

Tuli Energía, S. de R. L. de C.V. y Helios Generación, S. de R. L. de C.V. vs. Edgardo Muñoz López José y Murrle Anne Marie y Padori Víctor Gustavo. Arbitraje Comercial Mercantil 2 Acdos. Núm. Exp. 1168/2024.

Tuli Energía, S. de R. L. de C.V. y Helios Generación, S. de R. L. de C.V. vs. Edgardo Muñoz López José y Murrle Anne Marie y Padori Víctor Gustavo. Arbitraje Comercial Mercantil Amparo. 1 Acdo. en Amparo. Núm. Exp. 1168/2024 Amparo 417/2025.

Victoria Ávila Raúl vs. Lozano Guevara Patricia Yolanda. Ord. Civil 1 Acdo. Núm. Exp. 140/2025.

Villalba Duarte Juan y Jiménez Ortiz Lorena y Villalba Jiménez Juan Manuel y Villalba Jiménez Itzel Anneth vs. Grupo Mexicano de Seguros S.A. de C.V. Ord. Civil 2 Acdos. Núm. Exp. 770/2024.

NO PUBLICADOS

Kleinberg Druker Jorge vs. Consejo de Asistencia Al Microemprendedor, S.A. de C.V., S. F. P. y Te Creemos Holding, S.A. P. I. de C.V. Ord. Mercantil 5. 5 Acdos. Núm. Exp. 224/2025.

AUDIENCIA

Bajonero Mejía Marco Antonio vs. Gutiérrez Rodarte Jéssica Daniela y Cortés Alcántara Victoria y Ávila Baltazar Leónides y Sarabia Cruz Ruth y Cortés Alcántara Jorge y de la Cruz Martínez Lizbeth y Quien O. Quienes Hayan Desposeido y Posean el Inmueble Propiedad del Actor. Ord. Civil. 1 Audiencia. Núm. Exp. 694/2023.

SENTENCIA DEFINITIVAS DEL 12 DE MAYO DEL 2025 NO PUBLICADOS

Inmobiliaria Paso S.A. de C.V. vs. Publicidad en Medios Exteriores S.A. de C.V. y Publimex Espectacular S.A. de C.V. y Cestelos Flores María Magdalena. Controversias de Arrendamiento Civil Sent. Def. 1 Núm. Exp. 466/2022

EL SECRETARIO DE ACUERDOS
LIC. ROBERTO ALFREDO CHÁVEZ SÁNCHEZ

SEXAGÉSIMO QUINTO DE LO CIVIL

SECRETARÍA "A"
ACUERDOS DEL 12 DE MAYO DEL 2025

Adame Romero Juana vs. Grupo Mexicano de Seguros S.A. de C.V. Ord. Civil 1 Acdo. Núm. Exp. 979/2024.

Banca Afirme, Sociedad Anónima, Institución de Banca Múltiple, Afirme Grupo Financiero vs. Correa Segura Miguel Ángel y Saldaña Araujo Mónica. Especial Hipotecario Civil 1 Acdo. Núm. Exp. 1109/2024.

Banco Actinver, Sociedad Anónima, Institución de Banca Múltiple, Grupo Financiero Actinver como Fiduciario del Fideicomiso Irrevocable F/401, Denominado Fideicomiso Fibra Uno vs. Grupo Klinka S.A. de C.V. y Desarrolladora Praxi, S.A. de C.V. y Concretos Rasines, S.A. de C.V. y Premezclados de Cemento Mexicano, S.A. de C.V. Controversias de Arrendamiento Civil Tomo II. 1 Acdo. Núm. Exp. 37/2021 Bis. 1 Tomo II.

Banco Invex Sa Institución de Banca Múltiple Invex Grupo Financiero en su Carácter de Fiduciario en el Fideicomiso Tres Mil Novecientos Treinta y Nueve vs. Bolanos Vázquez Noé. Juris. Voluntaria Civil 1 Acdo. Núm. Exp. 1671/2024.

Banco Mercantil del Norte Sa Institución de Banca Múltiple Grupo Financiero Banorte vs. Estrategia Smarter Marketing Sapi de C.V. Ord. Civil 1 Acdo. Núm. Exp. 19/2023.

Banco Nacional de México, S.A., Integrante del Grupo Financiero Banamex vs. Sistemas y Tratamientos de Tabasco, S.A. de C.V., Cobián Budib Jorge y Budib Lichtle Naria de Lourdes. Ejecutivo Mercantil Principal. 1 Acdo. Núm. Exp. 1443/2019.

Banco Nacional de México, S.A., Integrante del Grupo Financiero Banamex vs. Sistemas y Tratamientos de Tabasco, S.A. de C.V., Cobián Budib Jorge y Budib Lichtle Naria de Lourdes. Ejecutivo Mercantil Tomo II. 2 Acdos. Núm. Exp. 1443/2019 Tomo II.

Banco Sabadell, Sociedad Anónima, Institución de Banca Múltiple vs. Punto Integradora Estratégica, S.A. de C.V. y Inmobiliaria Las Presas, S.A. de C.V. y González Lardizabal Miguel Alberto. Providencias Precautorias Mercantil 1 Acdo. en Expedientillo. Núm. Exp. 865/2021.

BBVA Bancomer S.A. Institución de Banca Múltiple Grupo Financiero BBVA Bancomer vs. Autopartes Brokers, S.A. de C.V. y Discount Tires de México, S.A. de C.V. y Sistemas Avanzados en Computación y Comunicaciones S.A. de C.V. y Negocios Avante, S.A. de C.V. y Comercializadora Arthur, S.A. de C.V. y Emotion Llantas Rines, S.A. de C.V. y Organización Emotion International, S.A. de C.V. y Pérez Martínez Lorena y Arellano Reyes José Luis. Providencias Precautorias Mercantil 1 Acdo. Núm. Exp. 795/2024.

Cibanco Sa Ibm vs. Gerardo Galarza Valles. Especial Hipotecario Civil Tomo II. 1 Acdo. Núm. Exp. 33/2021 Bis. 1 Tomo II.

Cibanco, Sociedad Anónima, Institución de Banca Múltiple, en su Carácter de Fiduciario en el Fideicomiso Irrevocable Número F/00430 vs. Juan Olegario Tovar Fuentes y Gregoria Mesta Jiménez. Especial Hipotecario Civil 1 Acdo. Núm. Exp. 343/2018.

Compeán Castillo Ma Ana vs. Grupo Mexicano de Seguros S.A. de C.V. Ord. Civil 1 Acdo. Núm. Exp. 983/2023.

Delgado Buenrostro Cristina vs. Atenco Popoca Gilberto. Controversias de Arrendamiento Civil 1 Acdo. Núm. Exp. 799/2022.

Elguera Valero Adrian y Medina Gómez Jenifer. Juris. Voluntaria Civil 1 Acdo. Núm. Exp. 259/2025.

G500 Sapi de C.V. vs. Comunicación Norte S.A. de C.V. Ord. Mercantil 1 Acdo. Núm. Exp. 195/2025 Principal.

Gómez Rojas Flavio vs. Rojas Vásquez María Dolores y Rojas Vázquez María Dolores. Ord. Civil 2 Acdos. en Amparo. Núm. Exp. 743/2024 Amparo 528/2025-III.

Gonzáles Morales Federico, su Sucesión vs. José Juan González Mena. Ord. Civil Tomo II. 1 Acdo. Núm. Exp. 301/2021 Bis. 1 Tomo II.

Héctor Ávalos González vs. Gilberto Herrera Garay. Ejecutivo Mercantil 1 Acdo. Núm. Exp. 1345/2024.

Hernández Romero Itzel Guadalupe vs. Delgado López José Delfino. Ord. Civil Apel. Preventiva vs. Auto 28/04/25. 5 Acdos. Núm. Exp. 99/2023 Tomo II.

Hernández Sánchez Eleuterio vs. Cruz Cancino Verónica. Ord. Civil Expedientillo. 1 Acdo. Núm. Exp. 285/2024.

Hewlett Packard Operations México S. de R. L. de C.V. vs. Tasbo S.A. de C.V. y Heinz Werner Otto Martínez. Ejecutivo Mercantil 1 Acdo. Núm. Exp. 463/2020.

Higareda Cabrera María Eugenia de Lourdes vs. Franco Lina Patricia Nayeli. Controversias de Arrendamiento Civil 1 Acdo. Núm. Exp. 1135/2024.

Ibarra Pérez Pedro Ernesto vs. Béjarano Mendizábal Norma Beatriz y Volkersz Merens Maaike y Banco Santander México, S.A., Institución de Banca Múltiple, Grupo Financiero Santander México y Notario Público Número 6 de la Ciudad de México. Ord. Civil Amparo. 1 Acdo. en Amparo. Núm. Exp. 1211/2023 Amparo 927/2024-Vii.

Integra Construcciones y Remodelaciones S.A. de C.V. vs. Esteves García Carlos y Pineda Rojas Yamilka. Controversias de Arrendamiento Civil 1 Acdo. Núm. Exp. 1191/2024.

Jay Harris Stuart vs. Reyes Ortega César Augusto. Medios Preparatorios Civil Certificación. 1 Acdo. Núm. Exp. 1363/2024.

Larrea Soltero Ricardo Ernesto vs. Ramiro de Jesús Ángel y Beltrán Hurtado Blanca Ofelia y Suárez Medrano Beltrán Alfonso. Ord. Civil 1 Acdo. Núm. Exp. 181/2023.

Lomelín Anaya Alfonso su Sucesión, Lomelín Peña Alfonso su Sucesión También Conocido como Lomelí Peña Alfonso su Sucesión, Lomelín Tappan José Raúl su Sucesión, Lomelín Tappan Olga Guadalupe, Lomelín Tappan Luisa María del Carmen y García Reyes María de Lourdes su Sucesión vs. Velázquez García Pável Antonio y Álvarez López María del Carmen. Ord. Civil Tomo II. 1 Acdo. Núm. Exp. 1267/2019 Tomo II.

Morales Mejía Pedro Macario vs. Irma Salazar Paz y Roberto Oblea Ibarra. Ejecutivo Mercantil Amparo. 1 Acdo. en Amparo. Núm. Exp. 1307/2024 Cuad. de Amp. 923/2024.

Morales Ramírez Mercedes Enedina vs. Morales Ramírez Martha Patricia. Ord. Civil 1 Acdo. Núm. Exp. 1773/2024.

Operadora de Bienes Raíces Chevita, Sociedad Anónima de Capital Variable vs. Manuel Humberto Vera López. Especial Hipotecario Civil Amparo. 2 Acdos. en Amparo. Núm. Exp. 179/2016 Amparo 182/2025.

Pacheco Arias Consuelo Guadalupe vs. Alianza Estratégica Innova S.A. de C.V. Ord. Civil 2 Acdos. Núm. Exp. 1795/2024.

SOLO CONSULTA
SOLO CONSULTA
SOLO CONSULTA

Portafolio de Negocios, S.A. de C.V. Sofom E. R vs. Larod S.A. de C.V., Paola Lacorte Rodríguez, Luis Arturo Flores Calderón, Alba Elena Lacorte Rodríguez, Juan Carlos Quintero Vargas y Angami, S.A. Ejecutivo Mercantil Tomo Ii. 1 Acdo. Núm. Exp. 985/2019 Tomo Ii.

Prado Chavero Felipe vs. Prado Sauza Emelia y Prado Sauza María Ernestina. Ord. Civil 3 Acdos. Núm. Exp. 69/2022.

Reséndiz Mendoza Fernando vs. Acevedo y Pérez Luis Jorge, Flores Mejía Francisco Ricardo, Soto Hernández María del Refugio y C. Director General del Registro Público de la Propiedad y de Comercio de la Ciudad de México. Ord. Civil Tomo Ii. 1 Acdo. Núm. Exp. 907/2018 Tomo Ii.

Salas Moreno José María y Moreno Vásquez Ramona Ismelda y en Representación de su Menor Hijo Salas Moreno José Enrique Asi como Salas Moreno Stephanie Judith por su Propio Derecho vs. Grupo Mexicano de Seguros S.A. de C.V. Ord. Civil Contestación de Agravios vs. Auto 08/04/25. 9 Acdos. Núm. Exp. 851/2024.

Secreto. Ejecutivo Mercantil 1 Acdo. Núm. Exp. 1275/2022.

Secreto. Ejecutivo Mercantil 1 Acdo. Núm. Exp. 1509/2024.

Servicios Integrales en Corrosión S.A. de C.V. vs. Comercializadora Eléctrica y Electrónica Méndez S.A. de C.V. Ord. Mercantil 1 Acdo. en Amparo. Núm. Exp. 279/2022 Amparo 632/2025.

Suárez Herrera María Elena vs. Ortega Muciño Betzahida Bergin. Juris. Voluntaria Civil 1 Acdo. Núm. Exp. 197/2025 Principal.

Tu Casa Express Sociedad Anónima de Capital Variable vs. Gómez Altamirano Óscar y Torres Sánchez Diana. Especial Hipotecario Civil 1 Acdo. Núm. Exp. 1071/2024.

Velázquez Castañeda Diana Lilia vs. Robles Fuentes Patricia y Robles Fuetes Raúl y Tecnocasa Franchising Network y Díaz Pineda Adolfo. Ord. Civil 1 Acdo. Núm. Exp. 1623/2024.

AUDIENCIA

Gaston Ayala María Celia vs. Instituto de Seguridad y Servicios Sociales de Los Trabajadores del Estado a Través de su Fondo de la Vivienda. Aud. Especial Hipotecario Civil. 1 Audiencia. Núm. Exp. 1611/2024.

Luna Licea Emiliano y Ramires Lisares Ester vs. Licenciado Luis Ricardo Duarte Guerra Titular de la Notaria Número 24 de Esta Ciudad de México. Aud. Previa y de Concil. Ord. Civil. 1 Audiencia. Núm. Exp. 1397/2024.

Román Jiménez Heidi Sabrina vs. Jiménez López Ángel su Sucesión. Aud. Ord. Civil. 1 Audiencia. Núm. Exp. 1117/2024.

EL SECRETARIO DE ACUERDOS
LIC. JAVIER GIL RAMÍREZ

SECRETARÍA "B"
ACUERDOS DEL 12 DE MAYO DEL 2025

Acosta Soberanes María Luisa vs. Caballero Ávila Francisco Javier y También Conocido como Javier Caballero Ávila, su Sucesión. Ord. Civil Tomo Ii. 1 Acdo. en Otros. Núm. Exp. 334/2017 Tomo Ii.

Aguirre González José Francisco vs. Nol González Berenice y Cortés Alvarado Rodrigo. Controversias de Arrendamiento Civil 1 Acdo. Núm. Exp. 1336/2024.

Álvarez Sánchez Emma Rosa y Otro vs. Moctezuma Sánchez Laura y Paula Esmeralda Moctezuma. Controversias de Arrendamiento Civil 1 Acdo. Núm. Exp. 690/2015.

Andrade Cabrera Roberto Arturo y Andrade Cabrera Emilio Mauricio vs. Lara Solís Miguel Ángel y Pérez Hernández Cosme José. Ord. Civil 1 Acdo. Núm. Exp. 1516/2024.

Andrade Ortuño José Pablo vs. De la Luz Valeriano José y Martínez Vázquez José Luis. Ord. Civil 2 Acdos. Núm. Exp. 1776/2024.

Aseguradora Aserta, S.A. de C.V. vs. Lmr Grup, S.A. de C.V. y Licitex, S.A. de C.V. y Vega Medina César Arturo. Especial de Fianzas Mercantil Expedientillo. 1 Acdo. en Expedientillo. Núm. Exp. 2/2025 Expedientillo.

Banco Interacciones, S.A., Institución de Banca Múltiple, Grupo Financiero Interacciones vs. Joel Estrella Castillo. Ord. Civil 2 Acdos. en Amparo. Núm. Exp. 1500/2010 Amparo 538/2025.

Banco Mercantil del Norte S.A. Institución de Banca Múltiple, Grupo Financiero Banorte vs. Promotora de Desarrollos Urbanos y Ambientales S.A. de C.V. y Luis Justo Carrión Cuéllar. Ejecutivo Mercantil 1 Acdo. Núm. Exp. 1148/2014.

Banco Mercantil del Norte Sa Institución de Banca Múltiple Grupo Financiero Banorte vs. Arazo Rodríguez Miguel. Especial Hipotecario Civil 1 Acdo. Núm. Exp. 194/2023.

Banco Mercantil del Norte, S.A., Institución de Banca Múltiple, Grupo Financiero Banorte, División Fiduciaria, como Fiduciario en el Fideicomiso Irrevocable de Administración y Fuente de Pago Número F/10428 vs. Monroy Espinoza Benito Sara Mohedano Reséndiz. Especial Hipotecario Civil Expedientillo. 1 Acdo. en Expedientillo. Núm. Exp. 1228/2019 Expedientillo.

Banco Santander México, S.A., Institución de Banca Múltiple, Grupo Financiero Santander México vs. Rave Publicidad S.A. de C.V. y Reséndiz Hernández Violeta Verónica. Ejecutivo Mercantil 1 Acdo. en Incidente. Núm. Exp. 680/2023 Inc. de Providencias Precautorias.

Bustos Pérez de Pato María Luisa vs. Miralles Ostos Dolores. Ord. Civil 1 Acdo. Núm. Exp. 168/2025 Principal.

Carranza Camarena Luis Armando vs. Rosas Morales Eliseo Urbano. Ord. Civil 1 Acdo. Núm. Exp. 1828/2024.

Carrillo Martínez Esaul vs. Paz Sánchez Eligio. Ejecutivo Mercantil 1 Acdo. Núm. Exp. 1202/2019.

Carteleras y Neón Espectaculares S.A. de C.V. vs. Lencioni Osorio Alfredo su Sucesión. Controversias de Arrendamiento Civil No Contesta Agravios. 1 Acdo. Núm. Exp. 682/2023.

Ci Banco Sa Institución de Banca Múltiple vs. Islas Onofre Víctor Adriel. Ejecutivo Mercantil 1 Acdo. Núm. Exp. 68/2024.

Cid Ochoa Norma vs. Palestino Pantoja Bertha. Controversias de Arrendamiento Civil 1 Acdo. Núm. Exp. 1412/2024.

Coss García Francisco vs. Torres Navarro Jjose Cruz. Ord. Civil 1 Acdo. Núm. Exp. 904/2024.

Cuaquentzi Pineda Aarón David vs. Cuaquentzi Pineda Jacquelin y Cuaquentzi Pineda Fabiola y Cuaquentzi Pineda Edith y Cuaquentzi Pineda Alberto y Cuaquentzi Pineda Laura y Segura Quiroz Sandra. Ord. Civil 1 Acdo. Núm. Exp. 1810/2024.

Daimler Financial Services, Sociedad Anónima de Capital Variable, Sociedad Financiera de Objeto Múltiple, Entidad No Regulada vs. Transportes Escorey, Sociedad Anónima de Capital Variable y Transportes Monsanesco, Sociedad Anónima de Capital Variable y Grupo Lobo Genius, Sociedad Anónima de Capital Variable y García Alanís Eduardo y The Ranch Food Company, Sociedad Anónima de Capital Variable. Providencias Precautorias Civil 2 Acdos. Núm. Exp. 60/2025 Principal.

Ee a S.A. de C.V. vs. Esteban María Arturo y Suárez Díaz Miguel y Treviño González Jorge Alberto y Madrigal García Roberto y Gracida King de Madrigal Bertha Eugenia y Suárez García Vicente Fernando y Mafud Santiago de Suárez María del Carmen. Ord. Civil 1 Acdo. Núm. Exp. 1340/2024.

Fimubac S.A. de C.V. Sofom Enr vs. Factor para Ti Sapi de C.V. Sofom Enr y García Jaime Héctor Manuel y García Velasco Óscar David y Terrón López Ricardo y Patiño López Juan Arturo y Corona Moreno Jemina Laura y Langarica González Edgar Hugo y Moragrega Campuzano Alejandro. Ejecutivo Mercantil 1 Acdo. en Incidente. Núm. Exp. 1452/2024 Inc. de Providencias Precautorias para Edgar Hugo Langarica González.

Fimubac S.A. de C.V. Sofom Enr vs. Factor para Ti Sapi de C.V. Sofom Enr y García Jaime Héctor Manuel y García Velasco Óscar David y Terrón López Ricardo y Patiño López Juan Arturo y Corona Moreno Jemina Laura y Langarica González Edgar Hugo y Moragrega Campuzano Alejandro. Ejecutivo Mercantil Tomo Ii. 2 Acdos. Núm. Exp. 1452/2024 Tomo Ii.

Finastrategy Mx Sociedad Anónima Promotora de Inversión de Capital Variable vs. Bustamante Suárez Marco Antonio. Juris. Voluntaria Civil 3 Acdos. Núm. Exp. 566/2024.

García García Micaela vs. Leovigildo San Pedro Mendoza. Ord. Civil 1 Acdo. Núm. Exp. 182/2020.

García Mejía Ricardo Noé vs. Martínez Morales Úrsula Yunuel y Herrera Peña Eduardo de Jesús. Ord. Civil 1 Acdo. Núm. Exp. 116/2024.

Guerrero Hernández Cynthia Mónica y También Conocida Con el Nombre de Mónica Cynthia Guerrero Hernández vs. Guerrero Hernández Rosalinda su Sucesión. Ord. Civil 1 Acdo. Núm. Exp. 138/2025 Principal.

SOLO CONSULTA
SOLO CONSULTA
SOLO CONSULTA

Guzmán Figueroa Manuel Alejandro vs. Cassab Espinosa Jorge y del C Cassab Martínez Ma Martha. Ejecutivo Mercantil 1 Acdo. Núm. Exp. 750/2023.

HSBC México Sociedad Anónima Institución de Banca Múltiple Grupo Financieo HSBC División Fiduciaria en su Carácter de Fiduciario en el Fideicomiso Irrevocable F 253936 y Veronika López Mondragón y Christophe Gerard Guigard vs. Hernández Hernández Javier. Especial Hipotecario Civil 1 Acdo. Núm. Exp. 656/2021.

HSBC México, S.A., Institución de Banca Múltiple, Grupo Financiero HSBC vs. Hernández Sánchez Luis Alberto. Vía de Apremio Civil 1 Acdo. Núm. Exp. 648/2024.

Instituto de Seguridad y Servicios Sociales de Los Trabajadores del Estado a Través de su Fondo de la Vivienda (Fovisssste) vs. Aarón Zavala Bermejo. Especial Hipotecario Civil 1 Acdo. Núm. Exp. 14/2021.

Instituto de Seguridad y Servicios Sociales de Los Trabajadores del Estado a Través de su Fondo de la Vivienda Fovissste vs. Martell Cantú Claudia Lorena. Especial Hipotecario Civil 1 Acdo. Núm. Exp. 1058/2019.

Inverglez S de R. L. de C.V. vs. Partenalia S.A. de C.V., Manrique Kunze Ernesto Miguel y Lastra Vaught Francisco. Controversias de Arrendamiento Civil 1 Acdo. Núm. Exp. 818/2019.

Maquinaria y Transportes del Pacífico, S.A. de C.V. vs. Comercializadora Automotriz Sarsan, S.A. de C.V. y Ana Carla González Rodríguez. Controversias de Arrendamiento Civil Tomo II. 1 Acdo. Núm. Exp. 892/2018 Tomo II.

María Teresa Mendoza Mendoza vs. Arturo Ayala Azuara y Lucía Carrillo Solís. Ejecutivo Mercantil 1 Acdo. en Amparo. Núm. Exp. 1662/2009 Amparo 1608/2023-III.

Mercedes Sánchez Madrid de Cortés vs. Juan Gerardo Vázquez Hernández e Irma Noemí Rodríguez González También Conocida como Noemí Rodríguez González. Especial Hipotecario Civil Tomo II. 1 Acdo. en Otros. Núm. Exp. 1250/2012 Tomo II.

Morales Hernández María Concepción y Núñez Morales Laura y Núñez Morales Alejandra vs. Núñez Aguilar Martha y Núñez Aguilar Arturo y Núñez Manrique Arturo y Manrique Antonio Eustolia. Ord. Civil Tomo II. 1 Acdo. en Otros. Núm. Exp. 972/2022 Tomo II.

Nava Urrutia José Matías su Sucesión y y/o José Nava Urrutia y/o José Nava y Urrutia su Sucesión vs. Médica Sur Sab de C.V. Ejecutivo Mercantil 1 Acdo. Núm. Exp. 54/2025 Principal.

Orta Martínez Olivia y Loza Orta Gabriela Montserrat vs. Orta Martínez Carlota y Orta Martínez Juana. Ord. Civil 1 Acdo. Núm. Exp. 252/2025.

Promotora Parking a de B, S. C vs. Luis Fernando Escobar Iglesias. Controversias de Arrendamiento Civil 1 Acdo. Núm. Exp. 744/2020.

Rayas Regalado Manuel de Jesús vs. Sánchez Cortés Norberto Medardo y Norberto Meraldo Sánchez Cortés. Controversias de Arrendamiento Civil Comparecencia. 1 Acdo. Núm. Exp. 1182/2024.

Rodríguez Martínez Carlos Alejandro vs. El Estornudo Weekly A.C. y de la Cruz Pascual Manuel. Ord. Civil 2 Acdos. Núm. Exp. 470/2024.

Rojas Cortés su Sucesión. Antonio y Rojas Lemus Marcela vs. Santana Jiménez Julieta y C Director del Registro Público de la Propiedad y del Comercio de la Ciudad de México. Ord. Civil Tomo II. 1 Acdo. en Otros. Núm. Exp. 116/2023 Tomo II.

Rubio Barnetche Cecilia vs. Meltis González Antonio su Sucesión. Ejecutivo Mercantil 1 Acdo. Núm. Exp. 1152/2018.

Sánchez Lazo su Sucesión Amparo vs. Arce Hernández Elizabeth Guadalupe. Ord. Civil 1 Acdo. Núm. Exp. 698/2024.

Sansores Ceballos Jorge Arturo vs. Alcalá Guillén María Elena y Rafael Oliverio Mendoza Zúñiga. Controversias de Arrendamiento Civil 1 Acdo. Núm. Exp. 1080/2014 Tomo II.

Sarabia Lago José Luis vs. Hernández Gustavo Ángel y Hernández Ramírez María Concepción y Hernández Ramírez Alma Beatriz. Ord. Civil 2 Acdos. Núm. Exp. 30/2025.

Secreto. Vía de Apremio Civil 1 Acdo. Núm. Exp. 256/2025.

Sistema de Crédito Automotriz S.A. de C.V. vs. Hernández Rioja Roberto y Hernández Ambriz Bernardino y Rioja y Rioja María. Ejecutivo Mercantil 1 Acdo. Núm. Exp. 230/2025.

AUDIENCIA

Aguirre González José Francisco vs. Nol González Berenice y Cortés Alvarado Rodrigo. Controversias de Arrendamiento Civil. 1 Audiencia. Núm. Exp. 1336/2024.

Gómez Jiménez Elvira y Gómez Jiménez María Raquel Julieta y Gómez Jiménez Cecilia y Gómez Jiménez Julio y Gómez Muñoz Julio Alejandro y Gómez Muñoz David Fernando vs. Gómez Jiménez María de la Luz. Aud. Previa y de Concil. Ord. Civil. 1 Audiencia. Núm. Exp. 1764/2024.

LA SECRETARIA DE ACUERDOS
LIC. WENDY FLORES RIZO

SEXAGÉSIMO SÉPTIMO DE LO CIVIL

SECRETARÍA "A"
ACUERDOS DEL 12 DE MAYO DEL 2025

Administradora Fome 2, S. de R. L de C.V. vs. Inocente Aguilar Torres. Especial Hipotecario Civil 1 Acdo. Núm. Exp. 145/2023.

Alonso Aldret Jhoana Yamile vs. Morales Palafox Paulina y Peralta Sánchez Iván y Rivera Ortiz Diana. Controversias de Arrendamiento Civil Acdo. 2. 2 Acdos. Núm. Exp. 1523/2024.

Autofinanciamiento México, S.A. de C.V. vs. Luis Aguilar Cervantes, Leonarda Jiménez Jímenez y José Marcial Villa y Villa. Ejecutivo Mercantil 1 Acdo. Núm. Exp. 1649/2012.

Autofinanciamiento Automotriz, S.A. de C.V. vs. Pérez Ruíz Aurelia Berenice y Otro. Ejec. Merc. Acdo. 2. 2 Acdos. Núm. Exp. 131/2010.

Axa Seguros S.A. de C.V. vs. Consultoría Integral Vilzel S.A. de C.V. Ord. Civil 1 Acdo. Núm. Exp. 779/2019.

Ayala López Nohemí Claudia vs. Desarrollos Maayca S.A. de C.V. Ord. Civil 1 Acdo. Núm. Exp. 1233/2022.

Banco Ve por más Sociedad Anónima Institución de Banca Múltiple Grupo Financiero Ve por más vs. Agro Emza Spr de Rl. Ejecutivo Mercantil 1 en Expedientillo. 1 Acdo. Núm. Exp. 591/2023.

Banco del Bajío, S.A., Institución de Banca Múltiple vs. Virginia López Hernández y Ana María Rivera Delgado. Ejecutivo Mercantil 1 en Tomo II. 1 Acdo. Núm. Exp. 127/2015 Bis. 2 Tomo II.

BBVA Bancomer S.A. Institución de Banca Múltiple Grupo Financiero BBVA Bancomer vs. Julio Alberto Domínguez Dzib. Especial Hipotecario Civil 1 en Expedientillo. 1 Acdo. Núm. Exp. 931/2016.

Beltrán Acosta Ángel Jesús vs. Carranza Escobosa Juan Pablo y Valles Alvelais Héctor. Ord. Civil 1 Acdo. Núm. Exp. 81/2025.

Benavides Madrigal Eybar vs. Seguros Inbursa S.A. Ord. Civil 1 Acdo. Núm. Exp. 1721/2024.

Berkley International Compañía de Garantías México, S.A. de C.V. vs. Live Instalaciones Profesionales S. de R. L. de C.V. y Hernández Montiel José Antonio y Pavia Espitia Víctor Manuel y Hernández Gómez Gustavo y Acevedo García Carlos Javier y Caballero Ocampo Rafael y Zavala Bazán Ángel y Blanco Pérez Armando. Providencias Precautorias Mercantil 1 en Expedientillo. 1 Acdo. Núm. Exp. 167/2025.

Caballero Elsa Beatriz vs. María de Los Ángeles Cisneros Gómez. Ord. Civil 1 en Expedientillo. 1 Acdo. Núm. Exp. 331/2016.

Campos Gómez José Gildardo vs. Guerra Méndez Roberto. Ejecutivo Mercantil 1 Acdo. Núm. Exp. 1197/2023.

Castro Herrera Gloria y Fernández León Francisco vs. Salauno Salud, S.A. P. I. de C.V. Controversias de Arrendamiento Civil Apel. Conjunta. 1 Acdo. Núm. Exp. 1115/2024.

Ci Banco Sociedad Anónima, Institución de Banca Múltiple, Actuando en su Carácter de Fiduciaria en el Fideicomiso F/00102 vs. María Guadalupe Villarreal Martínez y Jorge Avilés Hernández. Especial Hipotecario Civil 1 Acdo. Núm. Exp. 739/2017 Tomo II.

Ci Banco, Sociedad Anónima Institución de Banca Múltiple, en su Carácter de Fiduciario en el Fideicomiso Número F/00430 vs. Olga Salgado Carbajal. Especial Hipotecario Civil 1 en Tomo II. 1 Acdo. Núm. Exp. 1139/2018.

SOLO CONSULTA
SOLO CONSULTA
SOLO CONSULTA

Crédito Inmobiliario Sociedad Anónima de Capital Variable, Sociedad Financiera de Objeto Múltiple Entidad No Regulada vs. Armenta Cuevas Ricardo. Esp. Hip. 1 Acdo. Núm. Exp. 111/2012.

Cuevas González Juan Manuel vs. Pedro Antonio Anaya Gutiérrez. Ord. Civil 1 Acdo. Núm. Exp. 1391/2019.

Distribuidora Liverpool S.A. de C.V. vs. Vilche Puertos Francisco Javier. Ejecutivo Mercantil Acdo. 2 Disposición. 2 Acdos. Núm. Exp. 97/2024.

Figueroa Gutiérrez Rosa María vs. Seguros Banorte S.A. de C.V. Grupo Financiero Banorte. Ord. Civil 1 Acdo. Núm. Exp. 121/2024.

Flores Pérez Adriana vs. Cerón Castillo Jorge. Ord. Civil 1 Acdo. en Expedientillo. Núm. Exp. 647/2023 Dirigido Al Juzgado 27 de Lo Civil.

García Cuenca Beatriz vs. Cancino García Elvia y Cancino García Beatriz Mariana. Ord. Civil 1 Acdo. Núm. Exp. 1713/2024.

Gatica Ramos Miguel Ángel su Sucesión y Rodríguez González Flor y Gatica Rodríguez Iori Alberto vs. Reséndiz Solorio José Ángel y Seguros Banorte S.A. de C.V. Grupo Financiero Banorte. Ord. Civil 1 Acdo. Núm. Exp. 871/2022 Tomo II.

Ge Seguridad en su Vivienda S de R.L. vs. González Loo Julio César. Ord. Mercantil 1 Acdo. Núm. Exp. 1359/2024.

Gómez Ramírez Mario Alberto vs. Patiño Vda. de Colo Elvira. Ord. Civil Comparecencia. 1 Acdo. Núm. Exp. 173/2024.

González Quintal Diana Isabel vs. Seguros Inbursa Sa Grupo Financiero Inbursa. Ord. Civil 1 Acdo. Núm. Exp. 3/2025.

González y Soni Graciela y También Conocida como Graciela González Soni O. Graciela González Soni de Derat vs. González Soni María Estela. Ord. Civil 1 Acdo. Núm. Exp. 1013/2024.

Hernández Abad Felisa vs. Díaz Martínez Susana. Ord. Civil Acdo. 2 Disposición. 2 Acdos. Núm. Exp. 1087/2024.

Holcim México Operaciones S.A. de C.V. vs. Concretos y Tecnología Aplicada del Centro S.A. de C.V. Controversias de Arrendamiento Civil 1 Acdo. Núm. Exp. 1199/2024.

HSBC México Sociedad Anónima Institución de Banca Múltiple Grupo Financiero HSBC División Fiduciaria como Fiduciario del Fideicomiso F/238864 vs. Morales Mejía Cecilia. Especial Hipotecario Civil 1 Acdo. Núm. Exp. 1221/2019.

HSBC México, S.A. Institución de Banca Múltiple, Grupo Financiero HSBC vs. Ana Lilia Bidart Gutiérrez. Especial Hipotecario Civil Apel. / Admisión. 3 Acdos. Núm. Exp. 1009/2011.

HSBC México, Sociedad Anónima Institución de Banca Múltiple, Grupo Financiero HSBC, División Fiduciaria, en su Carácter de Fiduciario del Fideicomiso Irrevocable Administración Fuente de Pago y Garantía F/258024 vs. Carlos Manuel Santoyo Quian. Especial Hipotecario Civil 1 Acdo. Núm. Exp. 447/2021.

HSBC México, Sociedad Anónima, Institución de Banca Múltiple, Grupo Financiero HSBC vs. Jorge Alberto Casillas Garduño. Especial Hipotecario Civil 1 en Tomo II. 1 Acdo. Núm. Exp. 517/2017 Tomo II.

Instiututo Pro Infancia y Juventud Femenina A.C. vs. Centro de Estudios Aztlan A.C. y Aguilar Lugo Moisés y Silva Hernández de Aguilar María del Rosario. Controversias de Arrendamiento Civil Apel. / Admisión. 1 Acdo. Núm. Exp. 347/2023.

López Arámbula Cristian Ricardo y Ochoa Gutiérrez Mayra Alejandra vs. Grupo Mexicano de Seguros S.A. de C.V. Ord. Civil 1 en Expedientillo. 1 Acdo. Núm. Exp. 1129/2023 Tomo II.

López López José Lucio su Sucesión vs. Pérez Ruíz María y Pérez Ruíz Misael y Pérez Ruíz Jacinto. Ord. Civil Acdo. 3. 3 Acdos. Núm. Exp. 191/2025.

Malváez Reyes Ignacio y Malváez Torres Paulina Magdalena vs. Ramírez García Nayeli. Controversias de Arrendamiento Civil 1 Acdo. Núm. Exp. 1649/2024.

Mayo Ruíz Victoria Eugenia vs. Ruíz Lugo María de Lourdes y Director del Registro Público de la Propiedad y de Comercio de la Ciudad de México. Ord. Civil 1 Acdo. Núm. Exp. 1277/2023.

Méndez Orihuela José Ignacio vs. Méndez Orihuela María de Lourdes y y-o. María de Lourdes Méndez Irihuela y Director General del Registro Público de la Propiedad y de Comercio de la Ciudad de México. Ord. Civil 1 Acdo. Núm. Exp. 1097/2023.

Minería y Construcción Xcalivur S.A. de C.V. vs. Regiomontana de Construcción y Servicios Sapi de C.V. Ord. Mercantil 1 Acdo. Núm. Exp. 827/2024.

Nieto Corrales Jaime su Sucesión vs. Rojas Hernández Arturo. Juris. Voluntaria Civil Comparecencia. 1 Acdo. Núm. Exp. 1519/2024.

Nieto Osorio María, Nieto Osorio Susana, Nieto Osorio Martha Elvia, Nieto Osorio Virginia, Nieto Osorio María Luisa, Nieto Osorio Fidel Alejandro, José Arturo Nieto Osorio y Laura Nieto Osorio vs. José Alberto Nieto Osorio. Ord. Civil Acdo. 2. 2 Acdos. Núm. Exp. 1055/2012.

Ocaña Galván Óscar Rafael vs. C. Director del Registro Público de la Propiedad de la Ciudad de México y Valderrama Jiménez Víctor. Ord. Civil 1 Acdo. Núm. Exp. 9/2025.

Orea Ángeles Roberto Carlos vs. Sarmiento Pachuca Leobardo y Orea Gómez Digna. Ord. Civil 1 Acdo. Núm. Exp. 477/2021.

Ortega Esquivel José Joaquín vs. Recuperafin Comercial S de R.L. de C.V. y Zendere Holding I Sociedad Anónima Promotora de Inversión de Capital Variable y Farezco I Sociedad de Responsabilidad Limitada de Capital Variable y Ramírez Pérez Berenice y Luna Briones María Elena. Ord. Civil 1 Acdo. Núm. Exp. 1275/2024.

Oviedo González Rubén vs. Vázquez Toral Yadid. Controversias de Arrendamiento Civil 1 Acdo. Núm. Exp. 79/2021.

Padilla Chávez Guadalupe del Carmen vs. Chávez Momos Norberto. Ord. Civil 1 Acdo. Núm. Exp. 207/2025.

Pérez Fuentes Jesús vs. Alvarado Macías Rodrigo y Alvarado Macías Lucía Mariana y Alvarado Macías Otilio Alejandro y Alvarado Cortés Gerardo y C Director del Registro Público de la Propiedad y del Comercio de la Ciudad de México. Ord. Civil 1 Acdo. Núm. Exp. 1197/2024.

Pérez Martínez David vs. Adona Fuentes Nancy Monserrat y Adona Valdés Miguel y Fuentes Zárate Gloria Margarita. Vía de Apremio Civil 1 Acdo. Núm. Exp. 555/2024.

Pineda Navarro Érika vs. Castañeda Fernández Eduardo Gabriel. Vía de Apremio Civil Acdo. 1. 1 Acdo. Núm. Exp. 1411/2024.

Prado Enciso Lilia vs. Enciso Rodríguez Guadalupe. Ord. Civil 1 en Expedientillo. 1 Acdo. Núm. Exp. 379/2023.

Promotora de Sistemas de Información Sapi de C.V. vs. Corafi Asesores Ejecutivos S.A. de C.V. y Dávila de la Vega René. Ejecutivo Mercantil 1 Acdo. Núm. Exp. 393/2022 Tomo II.

Quintero Jaime Ramón vs. Grupo Nacional Provincial Sab. Ord. Civil 1 Acdo. Núm. Exp. 117/2025.

Rac Llantas de México S.A. de C.V. vs. Ernesto Acuña Pedraza y Víctor Hugo Acuña Pedraza. Ejecutivo Mercantil 1 en Tomo II Acdo. 2. 2 Acdos. Núm. Exp. 1431/2019 Tomo II.

Ramírez Granados Griselda vs. Alemán Tapia María de la Luz. Ord. Civil Acdo. 2. 2 Acdos. Núm. Exp. 1789/2024.

Ramos García Carmen vs. Sotelo Buila Angélica. Juris. Voluntaria Civil Comparecencia. 1 Acdo. Núm. Exp. 895/2024.

Rodríguez Rivera Alejandra vs. Pérez Quechol Genaro. Ord. Civil 1 Acdo. Núm. Exp. 147/2023.

Sela Madaleno Carmen su Sucesión vs. Gonzales Hernández Gudalupe y Hernández Ma. Lurdes. Juris. Voluntaria Civil 1 Acdo. Núm. Exp. 971/2024.

Solórzano Torres María Angelina vs. El Sella del Valle, S.A. de C.V. Juris. Voluntaria Civil 2 Acdos. Núm. Exp. 245/2025.

Tamaya Poot Oligario Rey y Moo Chan Bartola vs. Seguros Inbursa Sa Grupo Financiero Inbursa. Ord. Civil 1 Acdo. Núm. Exp. 1773/2024.

Thr3 Media Group, S.A. de C.V. vs. Olivarez Celis Lydia Gabriela. Ord. Mercantil 1 en Tomo IV. 1 Acdo. Núm. Exp. 1109/2019 Tomo IV.

Unifin Credit, S.A. de C.V. Sociedad Financiera de Objeto Múltiple, Entidad Regulada vs. Gonzaga Mármoles, S.A. de C.V. y Otros. Ejecutivo Mercantil 1 en Tomo II. 1 Acdo. Núm. Exp. 425/2020.

Unirenta Arrendamientos S.A. de C.V. vs. Gruas Transportes e Ingeniería S.A. de C.V. y Sosa Moncada Mauricio y Delgado Albores Angélica María. Ejecutivo Mercantil 1 Acdo. Núm. Exp. 599/2021.

Vélez Leal Iván y Hamden Montoya Shakib Alfredo de Jesús y Rodríguez Frausto Jorge Enrique y Ortiz Macías Daniel Francisco vs. Grupo Multimedia Lauman Sapi de C.V. Ord. Civil 1 Acdo. Núm. Exp. 169/2025.

Vicente Celis Armando y Flores Tenorio Verónica Magdalena vs. García Cigarroa Carlos. Ord. Civil Comparecencia. 1 Acdo. Núm. Exp. 1759/2024.

Zurita Campos También Conocida Con el Nombre de Celinda Zurita de García) Celinda vs. Banco Mercantil del Norte, Sociedad Anónima, Institución de Banca Múltiple, Grupo Financiero Banorte como Causahabiente de Fomento del Crédito Mexicano, Sociedad Anónima en su Carácter de Fiduciario y BBVA Bancomer, Sociedad Anónima, Institución de Banca Múltiple, Grupo Financiero BBVA Bancomer como Acreedor Hipotecario. Ord. Civil 1 en Tomo II Comparecencia Acdo. 2. 2 Acdos. Núm. Exp. 815/2018 Tomo II.

SOLO CONSULTA
SOLO CONSULTA
SOLO CONSULTA

AUDIENCIA

BBVA Bancomer, Sociedad Anónima, Institución de Banca Múltiple, Grupo Financiero BBVA Bancomer hoy su Cesionaria Banco Mercantil del Norte S.A. Institución de Banca Múltiple Grupo Financiero Banorte vs. Luciano Hernández Pérez. Aud. de Remate en Segunda Almoneda Especial Hipotecario Civil. 1 Audiencia. Núm. Exp. 553/2015.

García Méndez Luis su Sucesión vs. Juárez Persona Rubén y Hernández González Jonathan Alfonso y Poirer And Brothers S.A. de C.V. Actos Prejudiciales Civil. 1 Audiencia. Núm. Exp. 77/2025.

LA SECRETARIA DE ACUERDOS
LIC. NELY ANGÉLICA TOLEDO ÁLVAREZ

SECRETARÍA "B"
ACUERDOS DEL 12 DE MAYO DEL 2025

7-Eleven México S.A. de C.V. vs. Concesiones Exclusivas S.A. de C.V. Ord. Mercantil Acdo. 3. 3 Acdos. Núm. Exp. 890/2024.

Alquicira Cortés Rafael vs. Estrada Pérez Lucía Gabriela. Controversias de Arrendamiento Civil Remitir a Sala / Contestación de Agravios. 1 Acdo. Núm. Exp. 902/2024.

Banco Invex Sociedad Anónima Institución de Banca Múltiple Invex Grupo Financiero Fiduciario en su Carácter Fiduciario del Fideicomiso Irrevocable de Administración Identificado Con el Numero1301 vs. Valerio Martínez Sonia Antonieta. Vía de Apremio Civil 1 Acdo. Núm. Exp. 1708/2024.

Banco Santander (México), S.A., Institución de Banca Múltiple, Grupo Financiero Santander México Actualmente Banco Santander México, S.A., Institución de Banca Múltiple, Grupo Financiero Santander México vs. Distribuidora Jesa S.A. de C.V. y Jesús Antonio Puga Pérez. Ejecutivo Mercantil 1 Acdo. Núm. Exp. 808/2017.

Banco Santander México Sociedad Anónima Institución de Banca Múltiple Grupo Financiero Santander México vs. Reyes Alanís Natali Micaela y Varela González César. Especial Hipotecario Civil 1 Acdo. en Amparo. Núm. Exp. 618/2022 Amparo 441/2025.

Banco Santander México S.A. Institución de Banca Múltiple, Grupo Financiero Santander México, antes Santander Vivienda S.A. de C.V. Sociedad Financiera de Objeto Múltiple, Entidad Regulada, Grupo Financiero Santander México vs. Carlos Ancheyta Jiménez y Alicia Gutiérrez Montiel. Especial Hipotecario Civil 1 Acdo. Núm. Exp. 944/2019.

Bautista Arteaga Roberto vs. Mari Ruíz Marlene y Mari Ruíz Araceli y C Director del Registro Público de la Propiedad y del Comercio de la Ciudad de México. Ord. Civil 1 Acdo. Núm. Exp. 88/2025.

BBVA Bancomer Sociedad Anónima Institución de Banca Múltiple, Grupo Financiero BBVA Bancomer vs. Mayra Janet Castro González. Esp. Hip. 1 Acdo. Núm. Exp. 1616/2010.

Carrillo Valadez Víctor Armando vs. Grupo Mexicano de Seguros S.A. de C.V. Ord. Civil 1 Acdo. Núm. Exp. 90/2024.

Castro Reyes Reyna Elida vs. Márquez Núñez Fernando Fabián y Núñez Gutiérrez Gloria Rocío. Juic. Arbitral Civil Acdo. 2. 2 Acdos. Núm. Exp. 1312/2024.

Cherem Beth Abraham vs. Humberto Santinelli Llabres, Sergio Jáuregui Llabres (Quien Tambien Se Hace Llmar Sergio Antonio Jáuregui Llabres), Magdalena Jáuregui de Arcovedo (Quien Tanbien Se Hace Llamar María Magdalena Jáuregui Llabre y Magdalena Nauregui Llabres). Ejecutivo Mercantil Expedientillo. 1 Acdo. Núm. Exp. 30/2011 Tomo II.

Cibanco, Sociedad Anónima, Institución de Banca Múltiple en su Carácter de Fiduciario en el Fideicomiso Número F/00430 vs. Manuel Villarreal Montijo y Elva Haydee Zavala García. Especial Hipotecario Civil 1 Acdo. Núm. Exp. 386/2017.

Domínguez Fernández Antonio Guillermo vs. Lazo Villarreal Guillermo. Ord. Civil Acdo. 2. 2 Acdos. Núm. Exp. 482/2024.

Espinosa Contreras Daniel Carlos y Daniel Espinosa Contreras vs. Gutiérrez Muñoz Roberto. Ord. Civil Admisión. 1 Acdo. Núm. Exp. 1758/2024.

Hernández Fonseca Guillermina vs. Grupo Nacional Provincial Sab Gnp Seguros y Salas Martínez Juan y Gobierno de la Ciudad de México. Ord. Civil 1 Acdo. Núm. Exp. 1100/2024.

Hernández Vera María del Rosario vs. Hernández González David Kervin. Ord. Civil Admisión. 1 Acdo. Núm. Exp. 228/2025.

Hewlett Packard Operations México S de R.L. de C.V. vs. Cartonera Monterola S.A. de C.V. Ejecutivo Mercantil S. 1 Acdo. Núm. Exp. 1170/2023.

HSBC México S.A. Institución de Banca Múltiple Grupo Financiero HSBC vs. Acosta Riancho Pablo. Especial Hipotecario Civil Acdo. 2. 2 Acdos. Núm. Exp. 1238/2024.

HSBC México Sociedad Anónima Institución de Banca Múltiple Grupo Financiero HSBC División Fiduciaria en su Carácter de Fiduciario en el Fideicomiso Número F234036 vs. Uvalle Sierra Julio César y García Castrellon María del Sagrario. Vía de Apremio Civil Admisión. 1 Acdo. Núm. Exp. 238/2025.

HSBC México, Sociedad Anónima, Institución de Banca Múltiple, Grupo Financiero HSBC, División Fiduciaria, en su Carácter de Fiduciario en el Fideicomiso No. F/234036 vs. Esmeralda Ramos Jiménez. Especial Hipotecario Civil 1 Acdo. Núm. Exp. 894/2016.

Mendoza Rodríguez Francisco Javier vs. Franco Rodríguez Jorge y Franco Rodríguez Santiago y Franco Rodríguez Victoria. Actos Prejudiciales Civil Acdo. 4. 4 Acdos. Núm. Exp. 82/2025.

Mercado Morales Lorenzo y Gobel Esparza Teresa de Jesús vs. Nicolás Bautista Elodia Guadalupe y Cienfuegos Nicolás Edgar Ernesto. Ord. Civil Acdo. 2. 2 Acdos. Núm. Exp. 348/2021.

Pérez Monroy María del Rosario y Pérez Monroy Reyna vs. Suárez Cruz Laura y Pérez Camacho Julio César. Ord. Civil Acdo. 3. 3 Acdos. Núm. Exp. 446/2024.

Promotora de Hogares S.A. de C.V. vs. Liberty Fianzas S.A. de C.V. Especial de Fianzas Mercantil Acdo. 2. 2 Acdos. Núm. Exp. 966/2024.

Rábago Moreno Jorge y Sergio Rábago Moreno vs. Verónica Ochoa Lemus. Controversias de Arrendamiento Civil Expedientillo. 1 Acdo. Núm. Exp. 14/2019.

Ramírez Martínez Javier vs. Eusebio Julio Ramírez Martínez (Quien También Acostumbra a Usar el Nombre de Julio Ramírez Martínez). Ord. Civil Acdo. 2. 2 Acdos. Núm. Exp. 1092/2012 Tomo II.

Recuperadora de Deuda Hipotecaria, Sociedad de Responsabilidad Limitada de Capital Variable vs. Ramón Jiménez Laiseca y María Argelia Otero Cori. Especial Hipotecario Civil 1 Acdo. Núm. Exp. 238/2018.

Red Amigo Dal, S.A. P.I. de C.V. Sofom, Enr vs. Desarrollo de Tecnología y Servicios Integrales, S.A. de C.V. y Franco Bustamante Adán y Doroteo López Mario. Ejecutivo Mercantil Acdo. 2. 2 Acdos. Núm. Exp. 408/2020.

Reyes Canchola Margarita vs. Yama Vivienda Sociedad Anónima de Capital Variable. Ord. Civil 1 Acdo. Núm. Exp. 528/2023.

The Bank Of New York Mellon, S.A., Institución de Banca Múltiple Actuando en su Carácter de Fiduciaria en el Fideicomiso F/00102 vs. Roberto Gerardo Larios Beltrán. Especial Hipotecario Civil 1 Acdo. Núm. Exp. 442/2013.

Time University S.A. de C.V. y antes Publicaciones Interactivas S.A. de C.V. y Anteriormente Ediciones Culturales Internacionales S.A. de C.V. vs. González Palacios Mario Sergio. Ejecutivo Mercantil 1 Acdo. Núm. Exp. 182/2024.

Uribe Espejel Maricarmen vs. Mobility Dae S.A. de C.V. Ord. Civil Acdo. 2. 2 Acdos. Núm. Exp. 1252/2024.

Vera Jaramillo Miguel vs. Castañeda Aburto Mario. Ord. Civil Prevención. 2 Acdos. Núm. Exp. 1392/2024.

Victoria Ramírez Roberto Carlos vs. Suárez Pérez Adriana Soledad. Ejecutivo Mercantil Expedientillo. 1 Acdo. Núm. Exp. 1274/2023.

Zavala Álvarez José Arturo vs. Altamirano Jaimes Luis Arnold. Ejecutivo Mercantil 1 Acdo. Núm. Exp. 870/2023.

AUDIENCIA

Espinosa y Morillon Martha Elvia vs. Ruíz Lopart Espinosa Ulises. Aud. Controversias de Arrendamiento Civil. 1 Audiencia. Núm. Exp. 1582/2024.

Instituto del Fondo Nacional de la Vivienda para los Trabajadores (Infonavit) vs. Esquivel Espinosa Juan Manuel y Esquivel Espinoza Juan Manuel y Contreras García Virginia. Aud. Especial Hipotecario Civil. 1 Audiencia. Núm. Exp. 838/2024.

SENTENCIA INTERLOCUTORIA

Guerrero Sánchez Juan y Guerrero Sánchez Raúl y Guerrero Sánchez Francisca y Guerrero Sánchez María de Jesús y Guerrero Sánchez Jorge y Guerrero Sánchez Samuel vs. González García Patricia. Ord. Civil Sent. Interl. 1 Núm. Exp. 296/2023

LA SECRETARIA DE ACUERDOS
LIC. JENIFFER ALINE LANDA RUED

SOLO CONSULTA
SOLO CONSULTA
SOLO CONSULTA

JUZGADOS DE LO FAMILIAR

PRIMERO DE LO FAMILIAR

SECRETARÍA "A"
ACUERDOS DEL 12 DE MAYO DEL 2025

Alvarado Rivera Maricela. Juris. Voluntaria Familiar Ag. Publicar Edictos. 1 Acdo. Núm. Exp. 1601/2014 Inc. de Remoción de Tutor y Curador II.

Alvarado y Hernández María Guadalupe su Sucesión. Sucesorio Familiar Ag. Se Desecha. 1 Acdo. Núm. Exp. 163/2024 Principal.

Ángel Valencia y García. Sucesorio Familiar Ag. Se Pone a Disposición de Notario. 1 Acdo. Núm. Exp. 159/2025.

Barrios Cruz Benjamín. Int. Ag. Ced. 4 Acdos. Núm. Exp. 37/1998.

Bustamante Vázquez Mario su Suc, Sucesorio Familiar Sin Lugar Debiendo de Dar Cump. a Lo Ordenado por la a Agente del Ministerio Público Adscrito Al Juzgado. 1 Acdo. Núm. Exp. 763/2021.

Caballero Ortega Diana vs. Hernández Hernández Bolívar. Especial Familiar Ag. Informe Unam. 1 Acdo. en Incidente. Núm. Exp. 1891/2016 Inc. de Cancel. en contra de Alejandro Hernández Caballero.

Calderón Salgado Ernestin vs. Calderón Álvarez Edith. Controversias del Orden Familiar No Admite Recurso de Apel. / Declara Firme la Sent. C. 1 Acdo. Núm. Exp. 975/2022 Comparecencia.

Calixto García Lucía vs. Del Ángel Romero Alfredo. Controversias del Orden Familiar Designa Asistente de Menor J. 1 Acdo. Núm. Exp. 663/2024 Principal.

Campoverde Díaz Jéssica Ana María vs. Miguel Ángel de León Acevedo. Controversias del Orden Familiar Ag. Llegada de Autos. 1 Acdo. Núm. Exp. 1929/2013.

Cardoso García Héctor su Sucesión. Sucesorio Familiar Preven J. 1 Acdo. Núm. Exp. 357/2025.

Cebreros Téllez Raymundo vs. Solís Tabares María Magdalena. Controversias del Orden Familiar Ag. Ced. 1 Acdo. Núm. Exp. 1479/2021 Bis. 2 Tomo II.

Cervantes Martínez Ignacio su Sucesión. Sucesorio Familiar Ag. Llegada de Autos. 1 Acdo. en Expedientillo. Núm. Exp. 521/2024.

Chávez Juárez Lorenzo. Sucesorio Familiar Ag. Se Da Cuenta Con Exllo. 1 Acdo. Núm. Exp. 2405/2024.

Chávez Zamora Dulce Karen vs. García Guzmán Luis Fernando. Controversias del Orden Familiar Vista C. 1 Acdo. Núm. Exp. 1771/2019 Bis. 5 Tomo V.

Contreras Ramírez Danitza Alejandra su Sucesión. Sucesorio Familiar Ag. Acredita Dom. 2 Acdos. Núm. Exp. 335/2025.

Cortés Dos Santos Víctor Hugo vs. Seir Alfonso Cortés Cárdenas. Controversias del Orden Familiar Ag. Elaborar Ced. 1 Acdo. en Incidente. Núm. Exp. 223/2021 Inc. de Cuantif. de Pago de Pensión Alimenticia Retroactiva.

Cruz Gallardo Samantha Sinai vs. Becerra Mendoza Luis Manuel. Controversias del Orden Familiar Minuta J. 2 Acdos. Núm. Exp. 2517/2024.

Cruz Gallardo Samantha Sinai vs. Becerra Mendoza Luis Manuel. Controversias del Orden Familiar Admite Vía de Apremio J. 1 Acdo. en Incidente. Núm. Exp. 2517/2024 Inc. de Pago Retroactivo de Pensión Alimenticia.

Cruz Viloria Sara vs. Javier Jiménez Martínez. Controversias del Orden Familiar Ag. Remite Exhorto. 1 Acdo. en Incidente. Núm. Exp. 1101/2009 Inc. de Cancel. de Pensión Alimenticia.

Díaz Fernand. Ord. Civil Familiar Preven J. 1 Acdo. Núm. Exp. 359/2025.

Durán Vargas María Isabel Cristina. Sucesorio Familiar Ag. Devolución Sigj. 1 Acdo. en Expedientillo. Núm. Exp. 2115/2022.

Eguia Malo María Susana vs. Juan Antonio Lojo Romero. Div. Nec. Ag. Llegada de Autos Juz 29. 1 Acdo. Núm. Exp. 289/2025.

Esparza Godínez Julia Esther vs. Arcadio Torres Muñoz. Div. Incausado Ag. Devolución Sigj. 1 Acdo. Núm. Exp. 1623/2011.

Espinosa Esparza Luz María vs. Josaphat Noel Peña Rangel. Especial Familiar Ag. Devolución Sigj. 1 Acdo. Núm. Exp. 1931/2017.

Flores Tavera José Roberto vs. Canul Noh María Trinidad. Controversias del Orden Familiar Oficio de Juzgado de Distrito C. 1 Acdo. en Amparo. Núm. Exp. 79/2024 Amparo 138/2024.

Funes Rojas Manuel. Controversias del Orden Familiar Ag. Juan Se Not. 1 Acdo. Núm. Exp. 1219/2006 Secc. II Tomo III.

Galicia Caballero Luis Enrique vs. Durán Leyva Elizabeth. Controversias del Orden Familiar Ag. Ced. 1 Acdo. Núm. Exp. 2861/2024 Tomo II.

Galván Rodríguez Rosa María. Juris. Voluntaria Familiar Se Solicita Aclaración C. 1 Acdo. Núm. Exp. 7/2021.

Galván y Peña Félix su Sucesión. Sucesorio Familiar Ag. Da Cumplimiento. 1 Acdo. Núm. Exp. 2913/2024.

Gálvez Grimaldo Rafael vs. Zita María Flesch González. Especial Familiar Se Reserva para su Acdo. C. 1 Acdo. Núm. Exp. 951/2020.

García Carrillo García de Alba María Teresa su Suc. Sucesorio Familiar Ag. Llegada de Autos Juz 29. 1 Acdo. Núm. Exp. 291/2025.

García Sánchez María de Los Ángeles, su Sucesión. Sucesorio Familiar Ag. Llegada de Autos. 1 Acdo. en Expedientillo. Núm. Exp. 2485/2024.

Garduño Díaz Roberto Steve vs. Zenil Reyes Natalia. Controversias del Orden Familiar Ag. Cita Rehabilitación. 1 Acdo. Núm. Exp. 1931/2024 Principal.

Garduño Pérez Yolanda y Hardy Reyes Pérez. Div. Vol. Ag. Llegada de Autos. 1 Acdo. Núm. Exp. 1463/2004.

Gómez García Josemaria vs. Corvera Haghenbeck María Elena. Controversias del Orden Familiar Ag. Informe Intervención. 2 Acdos. Núm. Exp. 217/2025.

Gómez Pérez Eliani vs. Capetillo Juárez Manuel Alejandro. Ord. Civil Familiar No Ha Lugar C. 1 Acdo. en Expedientillo. Núm. Exp. 301/2025 mal Promov. Opv/ Exhorto.

González Carrillo María del Socorro. Juris. Voluntaria Familiar Ag. Mp Desahoga. 1 Acdo. en Expedientillo. Núm. Exp. 71/2012.

González Martínez Columba Carolina vs. López Quintanar Jonathan Said. Controversias del Orden Familiar Ag. Dev Minuta. 1 Acdo. Núm. Exp. 397/2023 Principal.

González Rojas Ángel vs. Galeana Cano Victoria. Controversias del Orden Familiar Razón de Notif. C. 5 Acdos. Núm. Exp. 2273/2024 Tomo II.

González González Anselmo vs. Esther Luna Quiroz. Juris. Voluntaria Familiar Ag. Copias. 2 Acdos. Núm. Exp. 1923/2014.

Hernández Martínez Basilia vs. Jacob José. Controversias del Orden Familiar Ag. Exh. Electrónico. 1 Acdo. Núm. Exp. 1477/2012.

Hernández Martínez Basilia vs. Jacob José. Controversias del Orden Familiar Ag. Informe Imss. 2 Acdos. en Incidente. Núm. Exp. 1477/2012 Inc. de Cancel. de Pensión Alimenticia Presentado el 31/03/2025.

Hernádez Hernández Leticia Carolina vs. Alberto Pérez Téllez. Controversias del Orden Familiar No Ha Lugar J. 1 Acdo. Núm. Exp. 1157/2015.

Hernández Gómez Mónica vs. Ibarra Jaramillo Adrián. Alim. Ag. Autoriza Vii. 1 Acdo. Núm. Exp. 815/1985.

Hidalgo Martínez Silvia vs. Luis Gerardo Ortíz López. Controversias del Orden Familiar Ag. Copias Simples. 1 Acdo. Núm. Exp. 1101/1998.

Ibáñez Cano Salvador Ignacio su Sucesión. Sucesorio Familiar Preven J. 1 Acdo. Núm. Exp. 351/2025.

Jasso Mercado David vs. Huerta Trujillo Ivalu. Ord. Civil Familiar Ag. Ivalu Se Notifica. 1 Acdo. en Incidente. Núm. Exp. 2839/2024 Bis. 2 Vía de Apremio.

Jiménez Urquiza Ana María. Sucesorio Familiar Ag. Copias Con Vista. 1 Acdo. Núm. Exp. 575/2022 Principal.

Jiménez de la Torre Ricardo su Sucesión. Sucesorio Familiar Ag. Copias. 1 Acdo. Núm. Exp. 1709/2022 Segunda Sección.

Jiménez Martínez Gabriela vs. Julio César López Monje. Controversias del Orden Familiar Ag. Revoca y Autoriza. 1 Acdo. Núm. Exp. 875/2017.

López Lázaro Magaly vs. Jiménez Barrera Miguel. Controversias del Orden Familiar Ag. Ced. 2 Acdos. Núm. Exp. 283/2025.

López Santiago Marcial vs. Rosas Sosa Rocío. Controversias del Orden Familiar Desahoga Vista / No Ha Lugar C. 2 Acdos. Núm. Exp. 2047/2021 Bis. 2 Tomo II.

López Santiago Marcial vs. Rosas Sosa Rocío. Controversias del Orden Familiar Ordena Ced. de Notif. C. 1 Acdo. Núm. Exp. 2047/2021 Vía de Apremio (Diciembre 2022, Eneroi 2023 y Julio 2023).

SOLO CONSULTA
SOLO CONSULTA
SOLO CONSULTA

Luna Garnica Francisco su Sucesión. Sucesorio Familiar Ag. Dev Minuta. 1 Acdo. Núm. Exp. 173/2025.

Martínez Feliciano Michelle vs. Morales Lorenzo Ismael. Controversias del Orden Familiar Ag. Se Admite Inc. 1 Acdo. en Incidente. Núm. Exp. 1281/2022 Inc. de Incumplimiento de Convenio.

Martínez Pelaes Mariana vs. Diego Orlando Chávez Hidalgo. Controversias del Orden Familiar Ag. Exllo Se Reserva. 2 Acdos. Núm. Exp. 1591/2017.

Matarasso Sissa Ángela Solange vs. Krohnengold Cazes Eric Samuel. Especial Familiar Apel. C. 1 Acdo. en Incidente. Núm. Exp. 1719/2013 de Cancel. de Pensión Alimenticia.

Máximo Sabino Marcelina vs. Pérez Rivera Jesús. Controversias del Orden Familiar Ag. Informe Alcaldia. 1 Acdo. Núm. Exp. 1945/2024 Principal.

Medina Gutiérrez Maricela su Sucesión. Sucesorio Familiar Ag. Mp Desahoga. 1 Acdo. Núm. Exp. 211/2025.

Medrano Sánchez Alfredo su Suc. Sucesorio Familiar Ag. Se Not y Autorizan. 1 Acdo. Núm. Exp. 783/2021.

Melchor Ramírez Verónica vs. Badillo Granados Abel. Controversias del Orden Familiar Contes Vía de Apremio J. 1 Acdo. Núm. Exp. 769/2024 Inc. de Pago de Pensión Alimenticia Retroactiva y Actual. de Pensión Alimenticia.

Mendoza Romero Isabel Nayeli vs. Julio César Olmos Jiménez. Especial Familiar Ag. Devolución Sigj. 1 Acdo. Núm. Exp. 1389/2018.

Moreno Cuéllar Vicente y Orta Elorriaga María del Pilar y Moreno Orta Vicente Rafael y Moreno Orta Alejandra vs. Minera Sigler Mauricio. Controversias del Orden Familiar Ag. Dev Minuta. 1 Acdo. Núm. Exp. 1133/2018 Bis. 5 Tomo V.

Moyeda Miranda Pedro. Sucesorio Familiar Se Sobresee Juic. de Amparo C. 1 Acdo. en Expedientillo. Núm. Exp. 2971/2024 Amparo 1353/2024- VI.

Muñoz González Ahtziri vs. Espinosa Ramírez Jorge. Controversias del Orden Familiar Ag. Ced. 1 Acdo. en Incidente. Núm. Exp. 145/2025 Vía de Apremio.

Orendain Sánchez Jimenz vs. Christian Froylán Ortiz García. Controversias del Orden Familiar Ag. Devolución Sigj. 1 Acdo. Núm. Exp. 431/2018.

Ortega Pompa Gabriela vs. Trejo Ortega Ricardo Yasser. Controversias del Orden Familiar No Admite J. 1 Acdo. Núm. Exp. 355/2025.

Ortiz González Miguel Ángel. Sucesorio Familiar Ag. Se Not/ Debera de Estarse. 1 Acdo. en Expedientillo. Núm. Exp. 835/2023.

Pérez Gómez Héctor Juan su Sucesión. Sucesorio Familiar Ag. Copias. 1 Acdo. Núm. Exp. 1229/2024 Principal.

Pérez Tovar Rosa vs. Marín Peñaloza José Luis. Controversias del Orden Familiar Ag. Copias. 1 Acdo. Núm. Exp. 1083/2014.

Pérez y Mora Guillermina su Suc. Sucesorio Familiar Desahoga Requerimiento / Exhibe Rendición General de Ctas. / Vista C. 1 Acdo. en Incidente. Núm. Exp. 1233/2020 Inc. de Remoción de Albacea.

Ponce Herrera Francisco su Suc. Sucesorio Familiar Sin Lugar Debiendo de Estar Al Requerimiento Solicitado en Auto Dictado el Once de Marzo del 2024. 1 Acdo. Núm. Exp. 815/2020.

Prado Ávila Luis Isaac vs. Morales Guzmán Dayna. Especial Familiar Desistimiento J. 1 Acdo. Núm. Exp. 603/2021 Inc. de Liquidación de Sociedad Conyugal.

Revilla Nieto de Fernández Milagros Elvira vs. Fernández Salazar Manuel Jesús. Controversias del Orden Familiar Ag. Cita Psico. 1 Acdo. Núm. Exp. 1251/2024 Principal.

Reynoso Degollado Martha vs. Arroyo Morales José Luis Carlos. Especial Familiar Ag. Devolución Sigj. 1 Acdo. en Expedientillo. Núm. Exp. 601/2024.

Rodríguez Rocha Melissa. Sucesorio Familiar Manifestaciones C. 1 Acdo. Núm. Exp. 223/2022 Bis. 2 Segunda Sección.

Rodríguez Vázquez Juan vs. Damián Aguilar Claudia. Controversias del Orden Familiar Ag. Dev Minuta. 1 Acdo. en Incidente. Núm. Exp. 1905/2017 Bis. 3 Inc. de Cancel. de Pensión Alimenticia Seguido en contra de Ericka Belén Rodríguez Damián.

Roldán Labana Sergio Tomás vs. Blancas Olivares Martha Angélica. Especial Familiar Ag. Informe Trabsoc. 1 Acdo. en Incidente. Núm. Exp. 2535/2024 Bis. 3 Inc. de Alimentos.

Rosales Venegas Alejandra vs. Rosales Florencio Francisco. Controversias del Orden Familiar Ag. Informe Uam. 1 Acdo. Núm. Exp. 1941/2022 Principal.

Santiago Jiménez Gema Aricel vs. Díaz Calzada Mauricio. Controversias del Orden Familiar Ag. Autoriza Vii. 1 Acdo. Núm. Exp. 1799/2024 Principal.

Segoviano Mendoza Yazmín vs. Castañeda Ruíz Juan Javier. Controversias del Orden Familiar Ag. Copias. 1 Acdo. Núm. Exp. 2503/2024.

Sevilla Blanquet José Álvaro su Sucesión. Sucesorio Familiar Girar Oficio para Proporcionar Domicilio. 1 Acdo. Núm. Exp. 773/2024 Principal.

Silva Hernández Martha Susana vs. Augusto Daniel Gutiérrez Martínez. Controversias del Orden Familiar Ordena Requerimiento Electrónico (Siara) C. 1 Acdo. Núm. Exp. 1197/2020 Tomo II.

Silva Morales Érika Yadira vs. Herrera Cruz Jorge Alberto. Controversias del Orden Familiar Reb. de Agravios C. 1 Acdo. Núm. Exp. 1785/2024 Principal.

Solís del Castillo Jorge vs. Piccini Pérez María Teresa. Ord. Civil Familiar Ag. Minuta Sellada. 1 Acdo. Núm. Exp. 433/2023 Principal.

Sánchez Bautista Alfredo su Suc. Sucesorio Familiar Ag. Notario Autoriza. 1 Acdo. Núm. Exp. 33/2018 Bis. 4 Secc. Cuarta.

Terán Quintero Jorge Alberto su Sucesión. Sucesorio Familiar Ag. Mp Desahoga. 1 Acdo. Núm. Exp. 327/2025.

Torres Uribe Virginia su Sucesión. Sucesorio Familiar Ag. Vista Mp. 1 Acdo. Núm. Exp. 1479/2024 Principal.

Trejo Chávez Leopoldo y Vargas Pérez Justina. Sucesorio Familiar Se Reserva para su Acdo. C. 1 Acdo. Núm. Exp. 599/2007 In de Req de Pago de Heren. (7- Febrero- 2025).

Valero Ortega Pedro. Test. Ag. Autoriza Vii. 1 Acdo. Núm. Exp. 235/2003.

Valle Orozco Rosa María de Los Dolores. Sucesorio Familiar Ag. Informe Autoridad Educativa Federal. 1 Acdo. Núm. Exp. 1113/2019 Secc. IV.

Vargas Leal Norma Angélica vs. Juan Carlos Aguilar Aguilar. Cont. Ord. Fam. Ag. Ced. 1 Acdo. Núm. Exp. 1073/2008.

Zaragoza Hernández Carla Janine vs. Rodríguez Torres Ezequiel. Especial Familiar Ag. Copias. 1 Acdo. Núm. Exp. 161/2025.

AUDIENCIA

Genoveva Robles Blanca vs. Julián Juárez Rosas. Aud. Incidental/ Convenio J Controversias del Orden Familiar 1 Aud. en Incidente. Núm. Exp. 1489/2005 Inc. de Cesación de Pensión Alimenticia Septiembre 2024.

EL SECRETARIO DE ACUERDOS
LIC. JUAN GUADALUPE MORENO GALVAN

SECRETARÍA "B"
ACUERDOS DEL 12 DE MAYO DEL 2025

Aguilar Águila Pinedo Alberto Gerardo José. Juris. Voluntaria Familiar 2 Acdos. Núm. Exp. 976/2023 Principal.

Álvarez Calva Marcela Edith vs. Gaistardo Javier Jonathan. Controversias del Orden Familiar J. Requerimiento. 1 Acdo. Núm. Exp. 2732/2024 Tomo II.

Álvarez Torres Toribio vs. Alba Casanova Avelino. Especial Familiar Tm de Nueva Cta Cédula. 1 Acdo. en Expedientillo. Núm. Exp. 726/2024.

Andrés Lozano María Antonina vs. García Sánchez Heracleo. Controversias del Orden Familiar Tm Ced. Dilig. 1 Acdo. Núm. Exp. 2244/2024.

Arnal Palomera Héctor vs. Chapital Nieto Rebeca. Controversias del Orden Familiar Tm Autoriza Vii. 1 Acdo. Núm. Exp. 1398/2024 Principal.

Avilés Caliz Julio su Sucesión. Sucesorio Familiar Tm Autoriza Vii. 1 Acdo. Núm. Exp. 1514/2024 Principal.

Barrón Ochoa Carlos su Sucesión. Juris. Voluntaria Familiar J. Turno Of. 1 Acdo. Núm. Exp. 352/2024 Principal.

Cárdenas Hernández José Antonio vs. De la Cruz Ramírez José Antonio. Controversias del Orden Familiar J. Desahoga Vista para Efectos. 1 Acdo. Núm. Exp. 1240/2024 Principal.

Casio Rodríguez Olivia vs. Alfredo Pineda Contreras. Alim. Tm Oficio Informa Cumplimient. 1 Acdo. Núm. Exp. 2416/2024.

Cel Guzmán Rocío Liliana. Controversias del Orden Familiar Tm Exida Copias. 1 Acdo. Núm. Exp. 2336/2024.

Contreras González Pedro. Interd. Tm Cpedula Sin Dilig. 1 Acdo. Núm. Exp. 500/2005.

Contreras Jiménez Georgina. Controversias del Orden Familiar J. Cerrar Tomo. 1 Acdo. Núm. Exp. 1514/1999 Tomo IV.

SOLO CONSULTA
SOLO CONSULTA
SOLO CONSULTA

Contreras Jiménez Georgina. Controversias del Orden Familiar J. Aud. Señala Nueva Fecha. 2 Acdos. Núm. Exp. 1514/1999 Tomo V.

Córdova García Esmeralda vs. Barreiro Cruz Carlos Adrián. Controversias del Orden Familiar Tm Gloesar Pillo Yreserva Not D Llegada. 1 Acdo. en Incidente. Núm. Exp. 1922/2023 Inc. de Modificación de Convenio.

Durán Ruíz José de la Luz su Sucesión. Sucesorio Familiar J. Acredite Titulo de Propiedad. 1 Acdo. Núm. Exp. 506/2024 Secc. Segunda.

Díaz Baéz Vita. Sucesorio Familiar J. Turno Of. 1 Acdo. Núm. Exp. 948/2018 Secc. Cuarta.

Díaz Gutiérrez Josué Abiú. Controversias del Orden Familiar J. Efectiva Multa. 2 Acdos. en Incidente. Núm. Exp. 642/2019 Guarda y Custodia.

Figueroa Hernández Raúl su Sucesión. Sucesorio Familiar Tm Cumpl. Arequerimiento. 1 Acdo. Núm. Exp. 678/2023 Principal.

Flores Xelhuantzi Jorge su Sucesión. Sucesorio Familiar L. Prevención. 1 Acdo. Núm. Exp. 344/2025.

Fonseca Pineda Humberto su Sucesión. Sucesorio Familiar Tm Razon Notifica. 1 Acdo. Núm. Exp. 1656/2021 Principal.

Gallardo Galeana Santos su Sucesión. Sucesorio Familiar J. Mp Efectos. 2 Acdos. Núm. Exp. 308/2025.

García González María Irene vs. González Torres José Martín. Controversias del Orden Familiar J. Vista M. P. 1 Acdo. Núm. Exp. 1854/2022 Principal.

González Casas María Isabel su Sucesión. Sucesorio Familiar Tm Mp Desahoga Vista Pasa a Sentencia. 1 Acdo. Núm. Exp. 758/2024 Principal.

González Valeriano Yucari Leonor vs. Hernández Aguilar Luis Geovany. Especial Familiar Oficio a Disposición. 1 Acdo. Núm. Exp. 412/2024 Principal.

González García Ana María vs. Rojas Ornelas Mario Alberto. Especial Familiar J. Informe. 2 Acdos. en Incidente. Núm. Exp. 254/2017 Modificación de Convenio.

González Muñoz Yannet vs. Abel Castillo Cerda. Controversias del Orden Familiar Tm Exhibe Billete. 1 Acdo. Núm. Exp. 1556/2016 Consignación de Billetes.

Gutiérrez Trejo Margarita vs. Salazar Isidoro Salvador. Controversias del Orden Familiar Tm Gire Exhorto. 1 Acdo. Núm. Exp. 808/2024 Principal.

Heredia Núñez Jaime su Sucesión. Sucesorio Familiar Tm Autoriza Notario. 1 Acdo. Núm. Exp. 2944/2024.

Hernández González María del Carmen vs. Manuel Gustavo Álvarez Cabrera. Controversias del Orden Familiar Tm Ced. Sin Dilig. 1 Acdo. Núm. Exp. 292/2025.

Hernández Valencia Leticia vs. José Eduardo Vázquez Buendía. Controversias del Orden Familiar Tm Cpedula Sin Dilig. 1 Acdo. en Incidente. Núm. Exp. 1166/2001 Inc. de Cancel. de Pensión Alimenticia Promov. el 09/04/2025.

Hernández Quiroz Eduardo, su Sucesión. Sucesorio Familiar Tm Ced. Sin Dilig. 1 Acdo. Núm. Exp. 2644/2024 Tomo II Secc. Primera.

Luelmo Oropeza Ixali Yolanda su Suc. Juris. Voluntaria Familiar J. Turno Of. 1 Acdo. Núm. Exp. 2132/2013.

Luna Ramírez Marco Antonio su Sucesión. Sucesorio Familiar J. Refiere Dar Cumplimiento. 1 Acdo. Núm. Exp. 2224/2024 Secc. Cuarta.

Madrigal Torres Ana María vs. Int. Tm Llegada Archivo. 1 Acdo. Núm. Exp. 118/2025.

Malda Maza Alejandra Paulette y Raúl Salazar Elorduy. Ord. Civil Familiar J. Cierra Tomo. 1 Acdo. en Incidente. Núm. Exp. 1764/2012 Inc. de Incumplimiento de Convenio.

Malda Maza Alejandra Paulette y Raúl Salazar Elorduy. Ord. Civil Familiar J. Turno Of. 2 Acdos. en Incidente. Núm. Exp. 1764/2012 Tomo II Inc. de Incumplimiento de Convenio.

Moreno Peralta Mauricio Anacarsis su Sucesión. Sucesorio Familiar L Radicación. 1 Acdo. Núm. Exp. 350/2025.

Muñiz Peña Samuel Alejandro vs. Ixthel Cabañas Díaz. Controversias del Orden Familiar J. Deja Sin Materia. 1 Acdo. Núm. Exp. 1290/2019.

Muñoz García Luz Janelly vs. Rivera Rodríguez Adrián Alonso. Sucesorio Familiar Tm Ceula Sin Dilig. 1 Acdo. en Expedientillo. Núm. Exp. 890/2024.

Nieto Gómez Blanca Estela vs. Villanueva Hernández Alberto. Exh. Familiar Forma Expdllo. de Exhorto. 1 Acdo. en Exhorto. Núm. Exp. 2006/2024 Exhorto.

Niño Cabrera Hortencia Geraldine vs. Calleja Alcántara Fernando Enrique. Ord. Civil Familiar L. Admite Apel. vs. Auto 21- 04- 25. 1 Acdo. Núm. Exp. 1082/2024.

Ortiz Gutiérrez Luis vs. Esqueda Lara Beatriz. Especial Familiar Tm Certifica Número de Apel. Remmitir a Sala. 1 Acdo. en Incidente. Núm. Exp. 2064/2021 Tomo II Inc. de Liquidación.

Oteo Ochoa Alejandra vs. Marín Leyva Juan Gabriel. Controversias del Orden Familiar L. Modif. 1 Acdo. Núm. Exp. 1076/2022 Principal.

Pacheco Reveles Carlos Manuel vs. Kiewek González Carmen Alejandra. Especial Familiar Tm Cumpla Requerimeinto. 4 Acdos. en Incidente. Núm. Exp. 746/2022 Inc. de Fijación de Pensión Alimenticia Definitiva.

Pacheco Reveles Carlos Manuel vs. Kiewek González Carmen Alejandra. Especial Familiar Tm Cumpla Requerimiento. 1 Acdo. Núm. Exp. 746/2022 Tomo 2.

Pacheco Reveles Carlos Manuel vs. Kiewek González Carmen Alejandra. Especial Familiar Tm Cmpla Requerimiento Sala. 1 Acdo. en Incidente. Núm. Exp. 746/2022 Tomo 2 Consecuencias Inherentes Al Div.

Pardavell Santos César vs. Ma del Carmensalinas Barreiro. Especial Familiar Tm Expdllo. Solic. J 29. 1 Acdo. en Expedientillo. Núm. Exp. 1788/1980.

Pastrana García Nayeli Anaid vs. José Marcelo Ortega Escutia. Ord. Civil Familiar J. Notif por Boletin- Turno Of. 1 Acdo. en Expedientillo. Núm. Exp. 1680/2010 Bis. 1.

Pérez Hurtado Luz Verónica vs. Darío Benítez Vázquez. Div. Incausado Tm Autoriza Iv, VII y Sñala Dom. y Revoca. 1 Acdo. Núm. Exp. 2440/2024.

Pérez Pérez María Elizabeth del Carmen vs. Revilla Machado Armando. Ord. Civil Familiar Tm Exhibe Billete. 2 Acdos. Núm. Exp. 770/2023 Exhibición de Billetes.

Pérez Ramírez Miguel Ángel su Sucesión. Sucesorio Familiar Tm Cumpl. Emplazamiento. 1 Acdo. en Incidente. Núm. Exp. 1984/2023 Inc. de Remoción de Albacea.

Piña Cadena Anselmo su Sucesión. Sucesorio Familiar Tm Expida Copias y Autoriza. 1 Acdo. Núm. Exp. 636/2022 Principal.

Puebla Galicia Jéssica vs. Castillo Flores Oswaldo. Controversias del Orden Familiar Tm Sala Confirma Ent Definitiva. 1 Acdo. Núm. Exp. 1328/2024 Principal.

Ramírez Chávez Margarita. Int. Tm Llegada Archivo J 29. 1 Acdo. Núm. Exp. 256/2025.

Ramírez Saucedo Ricardo su Sucesión. Sucesorio Familiar L. Aud. 801. 1 Acdo. Núm. Exp. 1454/2024 Principal.

Reyes Eslava Miguel y de la Cruz Osorio Minerva vs. Ramos Pérez María de Jesús. Controversias del Orden Familiar Tm Ced. Sin Dilig. 1 Acdo. Núm. Exp. 1532/2024 Principal.

Reyes López Abundio su Sucesión. Sucesorio Familiar J. Copias Vista Interesados. 2 Acdos. en Expedientillo. Núm. Exp. 2096/2023.

Rivera Escalante Consuelo vs. Martínez Flores Francisco. Controversias del Orden Familiar Tm Oficio Cumplimiento. 1 Acdo. Núm. Exp. 146/2025.

Rocha Fernanda Cristina vs. Charaf Jones Simón. Controversias del Orden Familiar Tm Insubsistente Estudio Meno de Edad Sala Ordena. 1 Acdo. Núm. Exp. 2376/2024.

Romero Juárez Teresa. Juic. Especial de Pérd. de la Patria Potest. Familiar J. Manifestaciones. 1 Acdo. Núm. Exp. 2114/2024.

Rosas López J Félix su Sucesión. Sucesorio Familiar J. Cump. Parcial. 1 Acdo. Núm. Exp. 254/2025.

Rosete Moedano Marco Antonio vs. Mora Hernández Ma Angélica. Ord. Civil Familiar Tm Gire Of para Reg. Cvil 291. 1 Acdo. Núm. Exp. 126/2025.

Salado Chopian Roxana vs. Angulo Ojeda Jorge Ramón. Controversias del Orden Familiar Tm Autoriza Vii. 1 Acdo. Núm. Exp. 1878/2024 Principal.

Sanabria González Marcel Alejandro vs. Ramírez Sánchez Minuett Estefanía. Controversias del Orden Familiar Tm Sala Confirma. 1 Acdo. Núm. Exp. 920/2022 Tercer Tomo.

Sánchez Ángeles Mónica Ivonne vs. Herrera Martínez Carlos Jesús. Controversias del Orden Familiar J. Causa Ejecutoria- Turno. 1 Acdo. Núm. Exp. 1868/2024 Principal.

Sánchez Lázaro Fermín su Sucesión. Juris. Voluntaria Familiar J. Requerimiento. 1 Acdo. en Expedientillo. Núm. Exp. 888/2023.

Serrano Sugich Daniel vs. Claudia María Espinosa Gómez. Controversias del Orden Familiar L. Estarse. 3 Acdos. en Incidente. Núm. Exp. 774/2015 Inc. de Modificación de Convn. Tomo II.

SOLO CONSULTA
SOLO CONSULTA
SOLO CONSULTA

Serrano Sugich Daniel vs. Claudia María Espinosa Gómez. Controversias del Orden Familiar J. Cierra Tomo. 1 Acdo. en Incidente. Núm. Exp. 774/2015 Incidente.

Serrano Sugich Daniel vs. Espinosa Gómez Claudia María. Controversias del Orden Familiar L. Admite Apel. vs. Interlocutoria. 2 Acdos. en Otros. Núm. Exp. 774/2015 Tercera Vía de Apremio.

Servín García Juana. Sucesorio Familiar J. Proyecto de Partición-Pasa a Sentencia. 1 Acdo. Núm. Exp. 908/2021 Cuarta Sección.

Solano Rojas Francisco su Suc. Sucesorio Familiar Tm Autriza Notario Certif. 1 Acdo. Núm. Exp. 1980/2013.

Tapia Vázquez Karen Areli vs. Burgos Cruz Uriel Altair. Controversias del Orden Familiar Tm Razon Notifica. 2 Acdos. Núm. Exp. 984/2024 Principal.

Torre Valdez Anabell vs. Vargas Morquecho Raúl. Controversias del Orden Familiar J. Cierra Tomo. 1 Acdo. Núm. Exp. 276/2025.

Torre Valdez Anabell vs. Vargas Morquecho Raúl. Controversias del Orden Familiar J. a Salvo Derechos. 2 Acdos. Núm. Exp. 276/2025 Tomo II Cuad. Principal.

Torres Mora Jorge vs. Graciela Santaella Quintas. Especial Familiar Tm Minuta Sala. 1 Acdo. en Incidente. Núm. Exp. 930/2020 Inc. de Guarda y Custodia Tomo III.

Trava Sosa Ricardo Miguel vs. Dannya Maricela Arroyo González. Controversias del Orden Familiar Tm Of Sin Dilig. 1 Acdo. Núm. Exp. 298/2021.

Tuyu Amaro Norma Cruz su Sucesión. Sucesorio Familiar Tm Devuelva Escritura. 1 Acdo. Núm. Exp. 1686/2021 Secc. Cuarta.

Valle Maciel Claudia vs. Roberto Juárez Pérez. Especial Familiar Tm Autoriza IV y Cumpla Con Exhorto. 1 Acdo. Núm. Exp. 1276/2012.

Villa Guillén María Juliana su Suc. Sucesorio Familiar Tm Oficio Informa Cumplimiento. 1 Acdo. Núm. Exp. 296/2023 Principal.

Zárate Leyva Laura Marina vs. Miguel Espejel Catañeda. Cont. Ord. Fam. Tm Exhibe Inuta, Revoca y Autoria Electrónicas. 1 Acdo. Núm. Exp. 100/1983.

De Gante Sánchez Carolina vs. Osorno Cortés Raúl. Controversias del Orden Familiar Tm Expida Copias. 1 Acdo. Núm. Exp. 2888/2024.

NO PUBLICADOS

Haro y Guerra Cynthia vs. Ciro Alberto Vergara Urrea. Controversias del Orden Familiar L. Estarse. 1 Acdo. en Incidente. Núm. Exp. 516/2020 Inc. de Aumento de Pensión Alimenticia Provisional.

AUDIENCIA

Mota Romero Renato su Sucesión. Aud. 801 R Sucesorio Familiar. 1 Audiencia. Núm. Exp. 1400/2022 Principal.

LA SECRETARIA DE ACUERDOS
MTRA. LUCY ROCÍO DURÁN BONIFAZ

SEGUNDO DE LO FAMILIAR

SECRETARÍA "A"
ACUERDOS DEL 12 DE MAYO DEL 2025

Aguilar Cortés Benita vs. Bernardino Ramírez Mellado. Ord. Civil Familiar Acdo. Amc. 1 Acdo. Núm. Exp. 1263/2014.

Aguilar Ortiz Joel su Sucesión. Sucesorio Familiar Acdo. Amc. 1 Acdo. Núm. Exp. 541/2024 Secc. Segunda.

Alcántara Reyes Estefani vs. Luna Villela David. Controversias del Orden Familiar Acdo. Geb. 1 Acdo. en Incidente. Núm. Exp. 321/2025 Inc. de Cump. y Pago Retroactivo de Pensiones Vencidas e Incremento Anual.

Alencastre Hotoran Fanny Marilú vs. Mendoza Mateos Juan Manuel. Controversias del Orden Familiar Acuerdo. 1 Acdo. Núm. Exp. 2535/2024.

Anaya Corona Jorge. Sucesorio Familiar Acdo. Geb. 1 Acdo. en Otros. Núm. Exp. 292/2025 Secc. Segunda.

Anaya Corona María. Sucesorio Familiar A. 1 Acdo. en Otros. Núm. Exp. 1543/2018 Segunda Sección.

Arrieta Barraza Mónica Donahji vs. Saucedo Macías José Antonio. Ord. Civil Ckmn. 1 Acdo. Núm. Exp. 2805/2024.

Arroyo Alcalá Adriana vs. Víctor Manuel Mera Ramos. Especial Familiar Acdo. Amc. 1 Acdo. Núm. Exp. 1489/2016.

Arteaga Basltazar Ana Elizabeth vs. Edgar Alejandro Reynoso Rodríguez. Controversias del Orden Familiar Acuerdo. 1 Acdo. Núm. Exp. 281/2023.

Barrueta Mejía José Luis su Sucesión. Sucesorio Familiar Ckmn. 1 Acdo. Núm. Exp. 1373/2024.

Bastida Maldonado Rafael. Sucesorio Familiar Acdo. Amc. 1 Acdo. en Expedientillo. Núm. Exp. 1821/2015.

Beller Peláez Mayra vs. Martínez Segundo Santiago. Controversias del Orden Familiar Acdo. Amc. 1 Acdo. en Incidente. Núm. Exp. 293/2022 Inc. de Cambio de Guarda y Custodia.

Benítez Gasca Paula Alejandra vs. Demir Osman. Controversias del Orden Familiar Acdo. Geb. 1 Acdo. Núm. Exp. 2641/2024.

Bustos Melo Selene vs. Guzmán García Iván. Controversias del Orden Familiar Acdo. Amc. 1 Acdo. en Incidente. Núm. Exp. 3037/2024 Inc. de Modificación de Pensión Alimenticia.

Camacho Malacara Erick Gustavo vs. Gabriela Padua Flores. Especial Familiar Ckmn. 1 Acdo. en Incidente. Núm. Exp. 1453/2019 Inc. de Aumento de Pensión Alimenticia.

Camacho Ortega Margarita y Pérez Camacho Laura Georgina vs. Pérez Santos Jorge Luis. Controversias del Orden Familiar Ckmn. 1 Acdo. Núm. Exp. 167/2025.

Camarillo Rivera Raquel. Sucesorio Familiar Acdo. Amc. 1 Acdo. en Expedientillo. Núm. Exp. 1961/1995.

Cancino Vázquez Brenda Elizabeth vs. Angeles García Germán Said. Controversias del Orden Familiar Acdo. Geb. 1 Acdo. Núm. Exp. 1937/2024.

Cano Rodríguez Alma Nydia vs. Villanueva Ascencio Diego. Especial Familiar Acdo. Geb. 3 Acdos. en Incidente. Núm. Exp. 269/2023 Inc. de Incumplimiento de Convenio, Pensiones No Pagadas.

Cano Rodríguez Alma Nydia. Especial Familiar Acdo. Geb. 1 Acdo. Núm. Exp. 269/2023 Inc. de Modificación de Convn. Judicial.

Carlos Arellano Jéssica Ingrid vs. Serrano García Víctor Jesús. Ord. Civil Familiar A. 3 Acdos. Núm. Exp. 2681/2024.

Carmona Carranza Karina Ivonne vs. Óscar Andrés Castiblanco Vaquiro. Controversias del Orden Familiar Ckmn. 1 Acdo. en Otros. Núm. Exp. 1765/2019 Inc. de Modificación de Convn. Tomo V.

Castro Parra Cynthia vs. Valencia García David Mizrrain. Controversias del Orden Familiar Acdo. Geb. 3 Acdos. Núm. Exp. 1681/2023.

Chavero Mendicuti Elizabeth vs. José Antonio Velázquez Maside. Controversias del Orden Familiar Acdo. Geb. 1 Acdo. Núm. Exp. 545/2020.

Cortés Sánchez Víctor Hugo vs. Hermann Alejandre Leslie Aremi. Controversias del Orden Familiar Acdo. Amc. 1 Acdo. Núm. Exp. 1811/2021 Principal.

Cruz Cruz Leobardo. Sucesorio Familiar Acdo. Amc. 1 Acdo. Núm. Exp. 1071/2019.

Espinosa Medina Arely Alejandra vs. Javier Arturo Leyva Novoa. Especial Familiar Acdo. Geb. 2 Acdos. en Incidente. Núm. Exp. 519/2013 Inc. de Cancel. de Pensión Alimenticia.

Espinosa Medina Arely Alejandra vs. Javier Arturo Leyva Novoa. Especial Familiar Acdo. Geb. 3 Acdos. en Incidente. Núm. Exp. 519/2013 Inc. de Reduc. de Pensión Alimenticia.

Espinosa Rojas Elizabeth vs. Carlos Federico López Lozada. Controversias del Orden Familiar Acdo. Geb. 2 Acdos. Núm. Exp. 681/2020.

Fazzini Ridolfi y del Moral Beatriz Isabel. Sucesorio Familiar Ckmn. 1 Acdo. en Otros. Núm. Exp. 179/2022 Segunda Sección.

Figueroa Parra Raúl vs. Gurrola Ruelas Yadira Guadalupe. Controversias del Orden Familiar Acdo. Amc. 1 Acdo. Núm. Exp. 43/2024.

Figueroa Parra Raúl vs. Gurrola Ruelas Yadira Guadalupe. Controversias del Orden Familiar Acdo. Amc. 1 Acdo. en Incidente. Núm. Exp. 43/2024 Inc. Cambio Gda y Cust. Cancel. Pensión Alim. y Fijación Pens. Alim.

Fuentes Sampedro Tamara vs. Maldonado Salcedo Martín Gonzalo. Controversias del Orden Familiar 2 Acdos. Núm. Exp. 71/2025 Bis. 1.

Gallardo Fuentes Gerónimo su Sucesión. Sucesorio Familiar Acdo. Geb. 1 Acdo. Núm. Exp. 57/2024.

Gallon Ramírez María Isabel vs. Martínez Cárdenas Carlos Israel. Especial Familiar Ckmn. 8 Acdos. en Incidente. Núm. Exp. 2555/2024 Inc. de Pensión Alimencitia Compensatoria, Definitiva. Cambio y Guarda, Tomo III.

García Fonseca Edgar. Controversias del Orden Familiar Acdo. Amc. 1 Acdo. Núm. Exp. 361/2024.

García Valdez Alejandro vs. Tirado Valencia Verónica. Especial Familiar Ckmn. 1 Acdo. en Incidente. Núm. Exp. 553/2022 Inc. de Liquidación de Sociedad Conyugal.

Garrido Álvarez Lorena Beatriz vs. Rodríguez Meza Servando. Alim. Comparec. Acdo. Geb. 1 Acdo. Núm. Exp. 2139/2024.

SOLO CONSULTA
SOLO CONSULTA
SOLO CONSULTA

Garrido Álvarez Lorena Beatriz vs. Rodríguez Meza Servando. Controversias del Orden Familiar Acdo. Geb. 2 Acdos. en Incidente. Núm. Exp. 2139/2024 Inc. de Cancel. de Pensión Alimenticia.

Gómez González Raúl vs. Ang Romero María Eugenia. Especial Familiar Ckmn. 1 Acdo. Núm. Exp. 297/2025.

Gómez Perdomo Atilano. Sucesorio Familiar Acuerdo. 1 Acdo. Núm. Exp. 1923/2018.

González Reyes Edna Mayra y Zaragoza García Pedro. Especial Familiar Ckmn. 1 Acdo. en Exhorto. Núm. Exp. 1897/2022.

Grimaldi Alvarado Angélica Georgette vs. Jonathan Alejandro Bárcenas Valencia. Controversias del Orden Familiar 1 Acdo. en Incidente. Núm. Exp. 1909/2024 Incidene de Pensiones Indebidamente Cobradas.

Guadarrama Freyre Martha. Sucesorio Familiar Acdo. Amc. 1 Acdo. Núm. Exp. 2115/2015.

Guillén Guillén María Concepción. Sucesorio Familiar Acdo. Amc. 1 Acdo. en Expedientillo. Núm. Exp. 683/2000.

Gutiérrez Zayas Ana Gloria vs. José Héctor Corales Romero. Controversias del Orden Familiar Acdo. Amc. 1 Acdo. Núm. Exp. 529/2008 Tomo II Inc. de Cancel. de Pensión Alimenticia.

Hernández Solares Perla Itzel vs. Luis Enrique Torres Cortés. Controversias del Orden Familiar Acdo. Amc. 1 Acdo. Núm. Exp. 1371/2018.

Herrera Jiménez Claudia Iveth vs. Bismark Vázquez Pioquinto. Controversias del Orden Familiar Acuerdo. 1 Acdo. Núm. Exp. 307/2021.

Hidalgo Ramírez Jéssica Paulina vs. Yamani Saud Moedano Bueno. Controversias del Orden Familiar Acdo. Geb. 1 Acdo. Núm. Exp. 1161/2017.

Hidalgo Ramírez Jéssica Paulina vs. Yamani Saud Moedano Bueno. Controversias del Orden Familiar Acdo. Geb. 1 Acdo. en Incidente. Núm. Exp. 1161/2017 Inc. de Aumento de Pensión Alimenticia.

Jiménez Olivares Melba vs. Gutiérrez Portillo Alfredo. Controversias del Orden Familiar Acdo. Geb. 2 Acdos. en Incidente. Núm. Exp. 2439/2024 Inc. de Cancel. de Pensión Alimenticia.

Jiménez Rosales Venus Argelia vs. José Luis Medina Saldívar. Controversias del Orden Familiar Acdo. Amc. 1 Acdo. Núm. Exp. 1375/2014.

Ledezma López Dora Nohemí y Luis Jesús Gómez Rivera. Div. Incausado Ckmn. 1 Acdo. Núm. Exp. 2261/2011.

Lomas Soria María del Consuelo vs. Esquivel Hernández Julián Javier. Controversias del Orden Familiar Acdo. Amc. 1 Acdo. Núm. Exp. 2065/2024.

López Godett Braulio Daniel vs. Navarrete Morales Rubí. Controversias del Orden Familiar Acdo. Geb. 3 Acdos. Núm. Exp. 139/2025 Tomo II.

López González Iván vs. Rojas Urban Jimena. Controversias del Orden Familiar Acdo. Amc. 1 Acdo. Núm. Exp. 1105/2024.

López Pérez Ángela. Sucesorio Familiar Acuerdo. 1 Acdo. en Expedientillo. Núm. Exp. 125/1977.

Lozano Coria Jesús vs. García Saldaña Raquel. Controversias del Orden Familiar Acdo. Amc. 2 Acdos. Núm. Exp. 595/2024.

Lugo Noguerón Francisco. Sucesorio Familiar Acuerdo. 1 Acdo. Núm. Exp. 1867/2012.

Luna Serrano Sandra vs. Peña López Marco Antonio. Ord. Civil Familiar Acdo. Geb. 1 Acdo. en Otros. Núm. Exp. 65/2025 Inc. de Liquidación de la Sociedad Conyugal.

Madrazo Bolívar Diego vs. Guadalupe Quintana Elorduy. Especial Familiar Acuerdo. 1 Acdo. en Otros. Núm. Exp. 119/2015 Tercera Vía de Apremio.

Martínez Cruz Elizabeth vs. Alcántara González Julio César. Controversias del Orden Familiar Se Pone a Disposición Oficio. 1 Acdo. Núm. Exp. 1455/2024.

Mayorga Gómez Edgar vs. Castillo Narváez Gloria. Ord. Civil Familiar Acdo. Amc. 1 Acdo. Núm. Exp. 3569/2024.

Méndez Siordia Brigcia Cristina vs. Vázquez Cervantes Daniel. Controversias del Orden Familiar Acdo. Geb. 3 Acdos. en Incidente. Núm. Exp. 1615/2005 Inc. de Cancel. de Pesnión Alimenticia.

Monroy Rodríguez Carlos Alberto su Sucesión. Sucesorio Familiar Ckmn. 1 Acdo. Núm. Exp. 209/2024.

Montiel Rojas Camilo su Suc. Sucesorio Familiar Ckmn. 1 Acdo. Núm. Exp. 2223/2018.

Morales Mejía Antonio su Suc. Sucesorio Familiar Acdo. Amc. 2 Acdos. Núm. Exp. 3415/2024 Secc. Cuarta.

Morales Moreno Salvador vs. Ávila Gómez Brenda. Especial Familiar Ckmn. 1 Acdo. Núm. Exp. 443/2024.

Mota Álvarez María Irma vs. Candelaria Ríos Edgar Alberto. Controversias del Orden Familiar Acdo. Amc. 1 Acdo. Núm. Exp. 219/2025.

Muñoz Almanza Andrea vs. García Torres Marco Antonio. Ord. Civil Familiar Acdo. Ars. 1 Acdo. Núm. Exp. 2499/2024.

Nájera Flores Daniel vs. Ocampo Gómez Nadia Lizeth. Controversias del Orden Familiar Ckmn. 3 Acdos. en Incidente. Núm. Exp. 2985/2024 Inc. de Cambio de Guarda y Custodia.

Núñez Perea Raúl Alejandro vs. Uribe García Rocío Maribel. Especial Familiar Acdo. Amc. 1 Acdo. en Incidente. Núm. Exp. 3443/2024 Inc. de Cambio de Guarda Definitiva.

Núñez Cajigal Adriana vs. Fierro Lozano José Eduardo. Ord. Civil Familiar Acdo. Amc. 1 Acdo. Núm. Exp. 3003/2024.

Núñez Cajigal Adriana vs. Fierro Lozano José Eduardo. Ord. Civil Familiar Resolución Sala. 2 Acdos. en Incidente. Núm. Exp. 3003/2024 Inc. de Cancel. de Pensión Alimenticia.

Ochoa Rojas Fernando vs. Sánchez Villanueva Miriam Jazive. Controversias del Orden Familiar Acdo. Amc. 1 Acdo. Núm. Exp. 1441/2024.

Ordóñez Martínez Eloy Mario Alberto, su Sucesión. Sucesorio Familiar Ckmn. 1 Acdo. Núm. Exp. 3067/2024.

Ortega Álvarez Gerardo vs. Hernández Flores Wendy. Controversias del Orden Familiar Acuerdo. 1 Acdo. Núm. Exp. 1189/2019.

Ortega Ponce Dafne Lizette y Timoteo Herrera Baltazar vs. Ortega Ponce Dafne Lizette. Juris. Voluntaria Familiar Acdo. Ars. 1 Acdo. en Incidente. Núm. Exp. 99/2019 Inc. de Ejecc. de Pago de Pensión Alimenticia.

Padilla del Moral Luis Osiel vs. Rivera Méndez Liliana. Especial Familiar Acdo. Geb. 1 Acdo. en Expedientillo. Núm. Exp. 309/2019.

Pérez Cervantes José Cruz vs. Hernández González Julieta. Especial Familiar Acdo. Ca. 1 Acdo. en Amparo. Núm. Exp. 1283/2023 Amparo 333/2024.

Pérez Jiménez Marisol y Pérez Jiménez María Guadalupe y Pérez Jiménez Rubén y Pérez Jiménez Adriana y Pérez Jiménez Nancy y Pérez Perea Arturo vs. Jiménez Solís Claudio Fortino su Sucesión. Sucesorio Familiar Acdo. Amc. 1 Acdo. Núm. Exp. 45/2025.

Pérez López Blanca Genoveva vs. Eduardo Amézcua Hernández. Controversias del Orden Familiar Acdo. Geb. 1 Acdo. en Incidente. Núm. Exp. 1361/2017 Inc. de Aumento de Pensión Alimenticia.

Pulido Correa Alejandra su Sucesión. Sucesorio Familiar Acuerdo. 1 Acdo. Núm. Exp. 2101/2023.

Ramírez Moreno Karen Giovanna vs. Sandoval Hernández Noé Guadalupe. Controversias del Orden Familiar Ckmn. 1 Acdo. Núm. Exp. 1265/2024.

Ramírez Rodríguez María Teresa su Sucesión. Sucesorio Familiar Ckmn. 2 Acdos. en Otros. Núm. Exp. 633/2024 Secc. Cuarta.

Ramos Martínez Ana Julieta vs. Sautto Torres Fernando Israel. Controversias del Orden Familiar Ckmn. 1 Acdo. Núm. Exp. 2613/2024 Tomo II Principal.

Ramírez Pulido Lucía vs. Martínez López Manuel. Especial Familiar Acdo. Geb. 1 Acdo. Núm. Exp. 1913/2021 Principal.

Rangel García Mónica Itzel vs. Guízar García Luis Alberto. Controversias del Orden Familiar Acdo. Geb. 1 Acdo. Núm. Exp. 1173/2024.

Rayo García Eduardo vs. Orozco López Ilse Aidé. Controversias del Orden Familiar Ckmn. 1 Acdo. Núm. Exp. 3401/2024 Tomo II.

Reyes Aguilar Juana. Sucesorio Familiar Acdo. Amc. 1 Acdo. Núm. Exp. 773/2022 Principal.

Reyes del Prado Kimberly vs. Mendoza Rubio Jesús Eduardo. Especial Familiar Acdo. Ca. 4 Acdos. en Amparo. Núm. Exp. 863/2023 Cuad. Amparo.

Reza Morales Guadalupe vs. César Alberto Trejo Paredes. Controversias del Orden Familiar Acdo. Ca. 1 Acdo. en Incidente. Núm. Exp. 837/2021 Inc. de Cancel. de Pensión Alimenticia.

Rivera Ramírez Abraham. Sucesorio Familiar Acdo. Amc. 1 Acdo. Núm. Exp. 817/1995.

Rodríguez Campuzano Adolfo vs. Perla Violeta García Gómez. Controversias del Orden Familiar Acdo. Geb. 2 Acdos. en Otros. Núm. Exp. 717/2017 Inc. de Modificación de Régimen de Visitas y Convivencias.

Rodríguez Berumen Ma. Refugio, su Sucesión. Sucesorio Familiar Acdo. Geb. 1 Acdo. Núm. Exp. 2175/2024.

Sánchez García Nadia Elizabeth vs. Garduño Sánchez Rodolfo Omar. Controversias del Orden Familiar Comparecencia de Violencia. 1 Acdo. en Otros. Núm. Exp. 3/2025 Guardia de Violencia.

Sánchez Hernández Brenda vs. Jaime Iván Arroyo Domínguez. Especial Familiar Ckmn. 1 Acdo. Núm. Exp. 1801/2018.

SOLO CONSULTA
SOLO CONSULTA
SOLO CONSULTA

Sayas Martínez José Galo Armando su Sucesión. Sucesorio Familiar Acdo. Amc. 1 Acdo. Núm. Exp. 17/2025.
Serratos Vda. de González Francisca. Sucesorio Familiar Ckmn. 1 Acdo. Núm. Exp. 1763/1975 Secc. Cuarta.
Sosa Romo Lino José. Sucesorio Familiar Ckmn. 1 Acdo. Núm. Exp. 141/2022 Principal.
Sánchez Gutiérrez María. Sucesorio Familiar Ckmn. 6 Acdos. Núm. Exp. 783/2021.
Torres Montiel Martha y Escalona Torres Martha Mariana y Escalona Torres Maryfer vs. Escalona Ortiz Francisco Fernando. Controversias del Orden Familiar Acdo. Geb. 3 Acdos. Núm. Exp. 1747/2024.
Valerio Hernández Juana vs. Salazar Villalba Leonel. Alim. Ckmn. 1 Acdo. Núm. Exp. 361/2025.
Valle López Monserrat vs. Ramón Domiguez del Ángel. Controversias del Orden Familiar Acdo. Amc. 2 Acdos. Núm. Exp. 629/2014.
Vega Carmona Maricela vs. Islas Islas Diego. Controversias del Orden Familiar Ckmn. 2 Acdos. en Incidente. Núm. Exp. 2523/2024 Inc. de Cambio de Guarda y Custodia.
Veytia Hernández Miguel Ángel su Sucesión. Sucesorio Familiar Ckmn. 1 Acdo. Núm. Exp. 1479/2024.
Vidal Cruz Amparo vs. José Luis Olvera González. Especial Familiar Acdo. Amc. 1 Acdo. Núm. Exp. 217/2014.
Villanueva Martínez Sandra vs. Reyes Spindola Martínez Rodrigo Iván. Especial Familiar Acuerdo. 1 Acdo. en Incidente. Núm. Exp. 2141/2013 Inc. de Pensión Alimenticia.
Zurita Laurrabaquio Rosa Angélica. Ord. Civil Familiar Ckmn. 2 Acdos. en Expedientillo. Núm. Exp. 845/1996 Otros.

NO PUBLICADOS

Cano Rodríguez Alma Nydia. Especial Familiar Acdo. Geb. 1 Acdo. Núm. Exp. 269/2023 Inc. de Modificación de Convn. Judicial.
García Hernández Ivonne vs. Hernández Quintana Daniel. Controversias del Orden Familiar Acdo. Geb. 1 Acdo. Núm. Exp. 1727/2023.
García Velázquez María de Los Ángeles vs. Rosas Elizalde Mario de Jesús. Controversias del Orden Familiar Acdo. Geb. 1 Acdo. Núm. Exp. 2081/2024.

AUDIENCIA

Beller Peláez Mayra vs. Martínez Segundo Santiago. Aud. Controversias del Orden Familiar 1 Audiencia. Núm. Exp. 293/2022.
Cortés Sanabria Rodrigo vs. Aguilar Rubio Atletl Tonazihuatl. Se Difiere Aud. Controversias del Orden Familiar 1 Aud. en Incidente. Núm. Exp. 2483/2024 Inciddente de Cump. de Convn. (26 Septiembre 2024).
Reséndiz Padrón Brandon Luciano vs. Luna Ascencio Yoali Itzel. Aud. Controversias del Orden Familiar 1 Audiencia. Núm. Exp. 1859/2024.
Sarmiento Zúñiga Luisa Viridiana vs. Torres Pineda Ernesto. Aud. Ca Especial Familiar. 1 Audiencia. Núm. Exp. 505/2024.
Uribe María del Carmen. Aud. Identidad de Persona Juris. Voluntaria Familiar. 1 Audiencia. Núm. Exp. 1797/2024.

LA SECRETARIA DE ACUERDOS
LIC. GABRIELA ELIZARRARAZ BADILLO

SECRETARÍA "B"
ACUERDOS DEL 12 DE MAYO DEL 2025

Addauto Martínez Luisa Fabiola vs. Torres Hernández Hilarión. Controversias del Orden Familiar Vrb. 1 Acdo. en Expedientillo. Núm. Exp. 222/2024.
Alanís Reyes Viridiana Stephanie vs. Lozano Villegas Guillermo. Controversias del Orden Familiar 2 Acdos. Núm. Exp. 278/2022 Tomo II.
Andrade Olvera María de la Luz su Sucesión. Sucesorio Familiar 1 Acdo. Núm. Exp. 938/2024.
Arias Solís Abraham vs. Corona Enciso Amalia Guadalupe. Controversias del Orden Familiar Acdo. Jlc. 1 Acdo. Núm. Exp. 1418/2024.
Baltazar García Guadalupe. Sucesorio Familiar 2 Acdos. Núm. Exp. 1618/2021.
Bautista Gálvez Ángela su Sucesión. Sucesorio Familiar 1 Acdo. Núm. Exp. 912/2022.
Belmont Luna Martha vs. Ramírez Ramírez Edgar Esteban. Controversias del Orden Familiar Acdo. Jlc. 1 Acdo. Núm. Exp. 1090/2023.
Caballero Benítez Crescencio su Sucesión. Sucesorio Familiar Vrb. 1 Acdo. Núm. Exp. 416/2023 Secc. Cuarta.
Calvillo Romero María Eugenia vs. Aguirre Hanus Gonzalo. Controversias del Orden Familiar 1 Acdo. en Incidente. Núm. Exp. 1410/2007 Activo - - Inc. de Aumento y Modificación a la Pensión Alimenticia Tomo Vii.
Cardoso Quezada María Guadalupe su Sucesión. Sucesorio Familiar Vrb. 1 Acdo. Núm. Exp. 1146/2024.
Carreño de la Luz Yazmín vs. Pérez Sánchez Eduardo. Especial Familiar 1 Acdo. Núm. Exp. 2134/2023.
Castillo Calvo Rubén vs. Rojas Guerrero Claudia. Especial Familiar 1 Acdo. en Expedientillo. Núm. Exp. 3606/2024.
Castro Rodríguez Brenda vs. Fernando García Arreguín. Controversias del Orden Familiar Acdo. Raal. 3 Acdos. Núm. Exp. 1370/2018.
Cerrud Sánchez Sara Mercedes. Sucesorio Familiar Acdo. Jlc. 1 Acdo. Núm. Exp. 156/2005.
Corona Gómez Diana vs. Pérez de la Cueva Carlos Humberto. Div. Incausado 1 Acdo. Núm. Exp. 114/2025.
Cruz Barrera Lucina vs. Roberto Urquiza Millán. Controversias del Orden Familiar 1 Acdo. Núm. Exp. 1548/2008.
Dávila Correa Dietter Omar. Sucesorio Familiar Acdo. Raal. 1 Acdo. Núm. Exp. 64/2025.
Domínguez Cipriano María de Jesús Cristina vs. Hernández Chávez Juan José. Controversias del Orden Familiar Acdo. Ca. 1 Acdo. en Amparo. Núm. Exp. 2800/2024 Cuad. Amparo.
Durán Mata María del Carmen vs. Santiago Morales Faustino. Especial Familiar Acdo. Jlc. 1 Acdo. en Incidente. Núm. Exp. 576/2020 Tomo V del Inc. de Pago Def. de Pensión Alimenticia.
Equihua Aviña Hermila vs. Alejandro Ceballos Robles. Controversias del Orden Familiar Acdo. Jlc. 1 Acdo. en Otros. Núm. Exp. 2048/2015 Tomo II.
Estrada Estilla Jorge Armando vs. Montiel Martínez Claudia Alejandra. Especial Familiar Acdo. Jlc. 1 Acdo. en Incidente. Núm. Exp. 244/2023 Inc. de Guarda y Custodia, Pensión Alimenticia.
Fajardo Ontiveros Luis Alberto vs. Flores Galindo Érika Lizbeth. Controversias del Orden Familiar 1 Acdo. Núm. Exp. 1160/2023 Tomo IV.
Fernández Pérez Linda Ivonne vs. Castellanos Mendoza Roberto. Controversias del Orden Familiar Acdo. Raal. 1 Acdo. en Incidente. Núm. Exp. 1124/2002 Inc. de Cancel. de Pensión Alimenticia.
Flores Méndez Lidia vs. Daniel Guerrero Castillo. Especial Familiar 1 Acdo. en Incidente. Núm. Exp. 540/2013 Inc. de Ejecc. de Convenio.
Gamez Chacón Francisco Javier vs. Martínez Torres Montserrat. Especial Familiar 1 Acdo. en Incidente. Núm. Exp. 1762/2017 Inc. de Modificación y Cump. de Convenio.
García Maya Victoria su Sucesión. Sucesorio Familiar 1 Acdo. Núm. Exp. 1170/2024.
García Valades Paola Jazmín Selene vs. Mauricio Núñez Ramírez. Especial Familiar 1 Acdo. en Incidente. Núm. Exp. 1966/2019 Inc. para Regular Las Consecuencias Inherentes a la Disol. del Vínculo Matrimonial.
Gebara Randa vs. Flores Rodríguez Roberto. Especial Familiar Acdo. Ca. 1 Acdo. en Expedientillo. Núm. Exp. 1244/2022 Cuad. Amparo.
Gertz Loizaga Alejandra vs. José Fernando Fernández Portilla. Especial Familiar 1 Acdo. en Incidente. Núm. Exp. 854/2018 Inc. de Incumplimiento de Convn. y Requerimiento de Pago.
González Calleja Carlos Iván vs. González Pérez Juan Carlos. Controversias del Orden Familiar 1 Acdo. Núm. Exp. 810/2024.
Gutiérrez Fuentes María su Sucesión. Sucesorio Familiar 1 Acdo. Núm. Exp. 2050/2024.
Heredia Barragán J Jesús su Sucesión. Sucesorio Familiar Acdo. Ca. 1 Acdo. en Amparo. Núm. Exp. 546/2023 Cuad. Amparo.
Hernández Avendaño Raquel vs. Hernández Muñoz Alto Beli Esteban. Controversias del Orden Familiar 1 Acdo. Núm. Exp. 3420/2024.
Hernández Contreras Leonardo vs. Morales Martínez Laura. Sucesorio Familiar 1 Acdo. Núm. Exp. 2408/2024 Secc. Cuarta.
Hernández García Tito Artemio vs. Torres Pedro Maribel. Guarda y Cust. 1 Acdo. Núm. Exp. 3032/2024.
Hernández Pérez Juan Carlos vs. Ramírez Montes Cecilia. Controversias del Orden Familiar Acdo. Jlc. 1 Acdo. Núm. Exp. 898/2023.
Hernández Aquino Karina Estela vs. Medina Pacheco Alejandro. Controversias del Orden Familiar Acdo. Ars. 1 Acdo. Núm. Exp. 3078/2024 Tomo III.

SOLO CONSULTA
SOLO CONSULTA
SOLO CONSULTA

Islas Lara Bárbara. Sucesorio Familiar Acdo. Raal. 1 Acdo. Núm. Exp. 372/2021.

Izquierdo García Leslie Tabata vs. Pichardo Cárdenas Jaime. Controversias del Orden Familiar Acdo. Jlc. 1 Acdo. Núm. Exp. 1564/2024.

Jiménez Solorio Pedro. Sucesorio Familiar Acdo. Raal. 1 Acdo. Núm. Exp. 1900/2018.

Juárez Hernández Alejandro. Sucesorio Familiar Acdo. Jlc. 1 Acdo. Núm. Exp. 1064/2018.

Kumate Rodríguez Jesús. Sucesorio Familiar Acdo. Ca. 2 Acdos. en Amparo. Núm. Exp. 1406/2018 Amparo 801/2024- Vii.

Ledesma Rubí Nemesia. Sucesorio Familiar Acdo. Ca. 2 Acdos. en Amparo. Núm. Exp. 3652/2024 Amparo 1512/2023- Ii.

Lezama Rodríguez Martha vs. Sergio Morán Ayala. Especial Familiar 1 Acdo. en Incidente. Núm. Exp. 162/2025 Inc. de Cancel. de Pensión Alimenticia Provisional.

León Lechuga Patricia vs. Juan Antonio Nieves Cortés. Especial Familiar 1 Acdo. en Incidente. Núm. Exp. 1006/2019 Tercer Inc. de Cambio de Guarda y Custodia.

López Martínez Josefina su Sucesión. Sucesorio Familiar Acdo. Jlc. 1 Acdo. Núm. Exp. 82/2025.

Machorro Limón María Guadalupe vs. René Kryzer Martínez Vázquez. Controversias del Orden Familiar Acdo. Jlc. 4 Acdos. en Otros. Núm. Exp. 452/2018 Tomo III Principal.

Madrigal Mora Florencio su Sucesión. Sucesorio Familiar Acdo. Jlc. 1 Acdo. Núm. Exp. 780/2024.

Mansilla Jasso Margarita. Sucesorio Familiar Acdo. Jlc. 1 Acdo. en Incidente. Núm. Exp. 2896/2024 Inc. de Inconformidad Con la Rendición de Ctas. del Periodo Comprendido de Marzo a Octubre De.

Martínez González José su Sucesión. Sucesorio Familiar Acdo. Raal. 1 Acdo. Núm. Exp. 784/2022.

Martínez Rosete Sergio su Sucesión. Sucesorio Familiar Vrb. 1 Acdo. Núm. Exp. 716/2023.

Matías Serrano Francisco su Sucesión. Sucesorio Familiar Acdo. Jlc. 1 Acdo. en Otros. Núm. Exp. 1290/2023 Secc. Segunda.

Mazzaro Raffaele Barbato. Sucesorio Familiar 2 Acdos. en Incidente. Núm. Exp. 3302/2024 Inc. de Remoción de Albacea.

Mendoza Camacho Juan Carlos vs. Armenta Salcedo Mariana. Especial Familiar 1 Acdo. Núm. Exp. 474/2024.

Montaño López Dulce Alitzel vs. Pérez Zaragoza Luis Daniel. Controversias del Orden Familiar 1 Acdo. Núm. Exp. 3450/2024.

Mora Álvarez Itzel vs. Leonardo Albarrán Flores. Controversias del Orden Familiar Vrb. 1 Acdo. Núm. Exp. 2054/2016.

Morales Hidalgo Verónica vs. Vargas Garduño Miguel Yersain. Controversias del Orden Familiar Acdo. Raal. 1 Acdo. Núm. Exp. 344/2025.

Moreno Jasso Yolanda vs. Vélazquez Rodríguez Martín. Div. Nec. Acdo. Jlc. 1 Acdo. Núm. Exp. 786/2001.

Muñiz Quiroz M. de la Luz Gpe vs. Ríos Celis Guillermo. Controversias del Orden Familiar 1 Acdo. Núm. Exp. 2918/2024.

Muñoz Chávez Mirena Lariza vs. Víctor Hugo Durán Vaca. Controversias del Orden Familiar 1 Acdo. Núm. Exp. 2162/2024.

Navarro Pérez Ernesto su Sucesión. Sucesorio Familiar Acdo. Raal. 1 Acdo. Núm. Exp. 232/2024.

Neria Buendía Demetrio. Sucesorio Familiar Acdo. Jlc. 1 Acdo. Núm. Exp. 256/2025.

Nolasco Rodríguez Georgina vs. Alejandro Vargas Trejo. Controversias del Orden Familiar 1 Acdo. en Incidente. Núm. Exp. 656/2003 Segundo Inc. de Cesación de Pensión Alimenticia.

Olmos Esparza Leticia. Controversias del Orden Familiar 1 Acdo. en Incidente. Núm. Exp. 1344/2018 Inc. de Liquidación de Sociedad Conyugal.

Ortiz Rodríguez Brenda vs. Ocampo Herrera Jesús Rubén. Especial Familiar 1 Acdo. en Incidente. Núm. Exp. 624/2022 Inc. de Modificación de Convn. Reduc. de Pensión.

Padilla Torres Gerardo vs. De Anda Rodríguez Jaquelíne Luisa. Esp. Hip. Acdo. Jlc. 1 Acdo. Núm. Exp. 468/2005.

Padilla Torres Gerardo vs. De Anda Rodríguez Jaquelíne Luisa. Ord. Civil Familiar Acdo. Jlc. 1 Acdo. en Incidente. Núm. Exp. 468/2005 Inc. de Liquidación de Sociedad Conyugal.

Paredes Hernández Estela Isidra su Sucesión. Sucesorio Familiar 1 Acdo. Núm. Exp. 1946/2024.

Pérez Melesio Seth vs. Bernadette Jeane Courregelongue Baca. Controversias del Orden Familiar Acdo. Ars. 1 Acdo. en Otros. Núm. Exp. 1830/2018 Tomo IV.

Puebla Islas Valeria. Controversias del Orden Familiar 1 Acdo. Núm. Exp. 2832/2024.

Quintanilla Juache Jesús Enrique su Sucesión. Sucesorio Familiar Acdo. Raal. 1 Acdo. Núm. Exp. 3540/2024.

Ramírez del Valle Jaime vs. Ramírez del Valle Mónica. Sucesorio Familiar 1 Acdo. en Expedientillo. Núm. Exp. 2608/2024 Expdllo. del Ord. Acumulado 178/2024 Juz 29 Familiar.

Reyes Martínez Guillermo Antonio su Sucesión vs. Ordonez Martínez Eloy Mario Alberto y Notario Público Número 131 del Distrito Federal y como Tercero Interesado a Fideicomiso Fondo Nacional de Habitaciones Populares Fonhapo. Ord. Civil Familiar Acdo. Amc. 1 Acdo. en Otros. Núm. Exp. 3270/2024 Tomo II del Cuad. Principal.

Rincón Torres Citlalli vs. Ricaño Rodríguez Héctor Miguel. Controversias del Orden Familiar Acdo. Raal. 1 Acdo. Núm. Exp. 2082/2023 Inc. de Ejecc. de Sentencia.

Romero Pérez María Francisca su Sucesión. Sucesorio Familiar 1 Acdo. Núm. Exp. 1902/2021.

Ruíz Capulín Miguel Ángel su Sucesión. Sucesorio Familiar Acdo. Jlc. 1 Acdo. Núm. Exp. 2040/2024.

Ruíz Mayagoitia Álvaro su Sucesión. Sucesorio Familiar Acdo. Jlc. 1 Acdo. Núm. Exp. 2352/2024.

Ruíz Moreno Enrique vs. Medina Pérez Érika Tanya. Especial Familiar 3 Acdos. en Incidente. Núm. Exp. 1846/2023 Inc. de Compensación.

Saldaña Flores María Guadalupe. Sucesorio Familiar 1 Acdo. Núm. Exp. 994/2017.

Sánchez Medina Giovana Estefany vs. González Martínez Alexis Andrés. Controversias del Orden Familiar 1 Acdo. en Incidente. Núm. Exp. 1198/2021 Inc. de Incumplimiento y Oposición a Las Medidas Provisionales.

Sánchez Mora Maribel vs. Juan Antonio Santos Cabrera. Controversias del Orden Familiar 2 Acdos. Núm. Exp. 1886/2024.

Sánchez Sánchez Arnulfo su Sucesión. Sucesorio Familiar Acdo. Jlc. 1 Acdo. Núm. Exp. 1940/2024.

Santana Cruz Arely Ameyali vs. Martínez Cisneros Ismael. Controversias del Orden Familiar Acdo. Jlc. 1 Acdo. en Incidente. Núm. Exp. 2492/2024 Inc. de Disminución de Pensión Alimenticia.

Santiago Aparicio Juan Pedro. Sucesorio Familiar Acdo. Raal. 1 Acdo. Núm. Exp. 3462/2024.

Santiago Hernández Mauricio Daniel vs. Prado Barrera Liliana. Controversias del Orden Familiar Acdo. Jlc. 1 Acdo. Núm. Exp. 2910/2024.

Sarquis Landis Jorge Gonzalo vs. Sarquis Landis Hilda Marcela y Sarquis Landis Juan Gerardo. Ord. Civil Familiar Expedientillo. 1 Acdo. Núm. Exp. 1516/2022 Principal Tomo IV.

Sarquis Rodríguez Juan Bernardo. Sucesorio Familiar Expedientillo. 1 Acdo. en Expedientillo. Núm. Exp. 1366/2004.

Sixtos de Vicente Eduviges Florentina su Sucesión. Sucesorio Familiar Vrb. 1 Acdo. Núm. Exp. 1426/2022.

Soto López María de Lourdes, su Sucesión vs. Flores Soto Felipe. Sucesorio Familiar 1 Acdo. en Incidente. Núm. Exp. 2164/2024 Inc. de Remoción de Albacea.

Teomitzi Cortés Sergio Tomás. Sucesorio Familiar Acdo. Ca. 1 Acdo. en Amparo. Núm. Exp. 138/2021 Cuad. Amparo.

Tolentino Hernández Margarita su Sucesión. Sucesorio Familiar Vrb. 1 Acdo. Núm. Exp. 176/2025.

Ulibarri Ensastigui Enrique vs. Chirino Luna Brenda Paola. Controversias del Orden Familiar 1 Acdo. en Incidente. Núm. Exp. 2106/2021 Inc. de Modificación de Convenio.

Velasco Quintero Adriana Ivonne vs. Manuel Alejandro Mares Sosa. Controversias del Orden Familiar 4 Acdos. en Incidente. Núm. Exp. 1354/2018 Inc. de Modificación de Convenio.

Vera García Braulio Salvador vs. Rodríguez Méndez Elizabeth. Especial Familiar Acdo. Jlc. 1 Acdo. Núm. Exp. 314/2025.

Villanueva Luna Josefina y Juárez Villanueva Víctor Alejandro. Sucesorio Familiar 1 Acdo. en Incidente. Núm. Exp. 436/2020 Inc. de Remoción de Albacea.

Viruega Sevilla Carlos su Sucesión. Sucesorio Familiar 1 Acdo. Núm. Exp. 1630/2023.

Zárate Miranda María de Jesús vs. Flores Flores Fuentes Federico. Controversias del Orden Familiar 1 Acdo. en Incidente. Núm. Exp. 2214/2012 Inc. de Incremento de Pensión Alimenticia Definitiva.

Zúñiga Romero Enrique su Sucesión. Sucesorio Familiar Acdo. Jlc. 1 Acdo. en Otros. Núm. Exp. 2172/2022 Secc. Segunda.

SOLO CONSULTA
SOLO CONSULTA
SOLO CONSULTA

De la Fuente Huerta Miguel Alejandro. Juris. Voluntaria Familiar 1 Acdo. Núm. Exp. 3038/2024.
NO PUBLICADOS
Quirino Cruz Mario Antonio vs. Rosa Alicia Jardón Rodríguez. Controversias del Orden Familiar 4 Acdos. en Incidente. Núm. Exp. 1276/2013 Inc. de Pago de Pensión Alimenticia.
Rivera Chavarría Anastasio. Sucesorio Familiar 2 Acdos. Núm. Exp. 670/2018.
Sánchez Vázquez Gladis Patricia. Sucesorio Familiar Acdo. Fmr. 1 Acdo. en Otros. Núm. Exp. 32/2025 Bis. 1 Comparecencia por Violencia.
AUDIENCIA
Castañeda Rodríguez Ana Karen vs. Rojas Peláez Narciso Eliel. Acdo. Ca Controversias del Orden Familiar 1 Aud. en Otros. Núm. Exp. 70/2025 Bis. 1 Comparecencia de Violencia.
Domínguez Silva Eder Bladimir vs. Andrea Victoria Martínez López. Aud. Ca Controversias del Orden Familiar 1 Audiencia. Núm. Exp. 2814/2024.
Guerrero García Ofelia vs. Emmanuel Abelardo Alvarado Mandujano. Aud. Ca Controversias del Orden Familiar 1 Audiencia. Núm. Exp. 1986/2024.
Jiménez Linares Alicia vs. Arias Martínez Erasto. Aud. Controversias del Orden Familiar 1 Audiencia. Núm. Exp. 1904/2022.

EL SECRETARIO DE ACUERDOS POR MINISTERIO DE LEY
LIC. FABIÁN MARISCAL RAZO

TERCERO DE LO FAMILIAR

SECRETARÍA "A"
ACUERDOS DEL 12 DE MAYO DEL 2025

Adame López Jesús Eduardo vs. Díaz Medina Ximena Monserrat. Especial Familiar 2 Acdos. Núm. Exp. 985/2022.
Administrativo. Juris. Voluntaria Familiar Ilr. 1 Acdo. Núm. Exp. 6000/2025.
Aguilar de la Cruz Aura Nallely vs. Orozco Ortega Guillermo Luis. Controversias del Orden Familiar 1 Acdo. en Incidente. Núm. Exp. 743/2022 Inc. de Cambio de Guarda y Custodia y Alimentos.
Arce Franco Ricardo su Sucesión. Sucesorio Familiar Ikhs. 1 Acdo. en Incidente. Núm. Exp. 3179/2024 Secc. Segunda.
Arteaga Pino Elvira su Sucesión. Sucesorio Familiar Radicación. 1 Acdo. Núm. Exp. 355/2025.
Ávila Montaño Federico vs. Int. 1 Acdo. Núm. Exp. 2919/2024.
Bojorques Contreras Jesús Fernando vs. Menzel Flores Wendoling Selene. Especial Familiar 1 Acdo. Núm. Exp. 2615/2024.
Bojorques Contreras Jesús Fernando vs. Menzel Flores Wendoling Selene. Especial Familiar 6 Acdos. en Incidente. Núm. Exp. 2615/2024 Consecuencias Inherentes a la Disol. del Vinculo Matrimonial.
Cadena Ledezma Carmen su Sucesión. Sucesorio Familiar 1 Acdo. Núm. Exp. 129/2025.
Calamaco Chávez Alejandra. Juris. Voluntaria Familiar 2 Acdos. Núm. Exp. 2019/2023.
Camacho Rosas Rodrigo su Sucesión. Sucesorio Familiar 1 Acdo. Núm. Exp. 1207/2023.
Campos Martínez Ingrid Sarai vs. Duarte Escalante Irvin. Controversias del Orden Familiar Apel. vs. Auto 21- 04- 25. 1 Acdo. Núm. Exp. 1403/2018.
Campos Martínez Ingrid Sarai vs. Duarte Escalante Irvin. Controversias del Orden Familiar Dada Cuenta. 1 Acdo. en Incidente. Núm. Exp. 1403/2018 Inc. de Liquidación de Pensiones Alimenticias.
Carbajal Tello Sharon Landy vs. García Benítez César David. Controversias del Orden Familiar 1 Acdo. Núm. Exp. 1963/2022.
Castañeda Flores Evelin Lizbeth. Controversias del Orden Familiar Ikhs. 2 Acdos. en Incidente. Núm. Exp. 1089/2021 Inc. de Cambio de Guarda y Custodia y Cancel. de Pensión Alimienticia.
Casteñada Flores Evelin Lizeth vs. González Tovar Luis Daniel. Controversias del Orden Familiar Ikhs. 1 Acdo. Núm. Exp. 1089/2021.
Castillo Díaz Cosme. Sucesorio Familiar 1 Acdo. en Expedientillo. Núm. Exp. 751/1993.
Castillo Flores Ariana vs. Laguna Enríquez Félix. Controversias del Orden Familiar Ikhs. 1 Acdo. Núm. Exp. 1221/2021.
Castillo Villalobos Marco Antonio su Sucesión. Sucesorio Familiar 1 Acdo. Núm. Exp. 2567/2024.
Catena Anthony Joseph vs. Wade Andrea Michelle. Juris. Voluntaria Familiar Ilr. 2 Acdos. Núm. Exp. 348/2025.
Chávez Romero Mayte vs. González García Jorge. Controversias del Orden Familiar Ilr. 3 Acdos. Núm. Exp. 1259/2024 Tomo IV.
Contreras Orozco Manuel. Sucesorio Familiar 1 Acdo. Núm. Exp. 3383/2024.
Cornejo Armando su Sucesión. Sucesorio Familiar Radicación. 1 Acdo. Núm. Exp. 347/2025.
Cortez Benítez Susana vs. Fuentes Cortés Patrizzio Addrian Yohonatan y Hernández Juárez Liduvina de Jesús. Controversias del Orden Familiar 1 Acdo. Núm. Exp. 1915/2023.
Cruz Nava Daniela vs. Nava Reyna Olivia. Controversias del Orden Familiar 1 Acdo. Núm. Exp. 1645/2024.
Díaz Medina Javier su Sucesión. Sucesorio Familiar Ikhs. 1 Acdo. Núm. Exp. 63/2025.
Durazo Vargas Fernando vs. Torres Cruz Belem. Especial Familiar Ikhs. 6 Acdos. Núm. Exp. 271/2023.
Escamilla Chapa Guadalupe vs. Caballero Vargas Brandon Michel. Controversias del Orden Familiar 1 Acdo. Núm. Exp. 1247/2024.
Escutia Cuevas María de Jesús Isabel su Sucesión. Sucesorio Familiar 1 Acdo. Núm. Exp. 21/2025.
Fernández y Covarrubias Gloria Paz. Sucesorio Familiar 2 Acdos. Núm. Exp. 2719/2024.
Flores Cruz Luis su Suc. Sucesorio Familiar 1 Acdo. en Expedientillo. Núm. Exp. 771/2019.
Flores Mendoza Nicolás Fernando su Sucesión. Exh. Familiar 1 Acdo. en Exhorto. Núm. Exp. 507/2023.
Gaona Encastin Anahi Montserrat vs. Otento Portillo Pedro. Controversias del Orden Familiar 1 Acdo. Núm. Exp. 1401/2022.
García Grajeda Jorge Abundio su Sucesión. Sucesorio Familiar Ikhs. 2 Acdos. Núm. Exp. 401/2024.
García Hidalgo María Eugenia. Sucesorio Familiar 1 Acdo. en Expedientillo. Núm. Exp. 579/2017.
Gibson Suárez María Raquel vs. García Marti Alejandra Dolores y Riveroll Gibson Mauricio. Controversias del Orden Familiar 2 Acdos. Núm. Exp. 1999/2024.
Gómez Sánchez Ana Laura Verenice vs. Saucedo Vidal Artemio. Ord. Civil Familiar Ikhs. 1 Acdo. Núm. Exp. 351/2025.
Gómez Zul Enrique Justo Emilio su Sucesión. Sucesorio Familiar Ilr. 1 Acdo. Núm. Exp. 719/2024 Tercera Sección.
González Fournier Horacio Tonahtiu su Sucesión. Sucesorio Familiar Radicación. 1 Acdo. Núm. Exp. 353/2025.
González Reynoso Zaira vs. González Alcántara Mario Alberto. Controversias del Orden Familiar Ikhs. 1 Acdo. en Incidente. Núm. Exp. 111/2021 Inc. de Cancel. de Pensión Alimenticia.
González Terán Brenda vs. Fernando Sandoval Ibáñez. Controversias del Orden Familiar 1 Acdo. Núm. Exp. 1593/2013.
González Mendoza Guadalupe. Int. 1 Acdo. Núm. Exp. 6817/1971.
Hernández Téllez Lucía su Sucesión. Sucesorio Familiar 1 Acdo. Núm. Exp. 3131/2024.
Isidoro Huitrón Tomás Daniel su Sucesión. Sucesorio Familiar 2 Acdos. Núm. Exp. 2827/2024.
Isidoro Huitrón Tomás Daniel su Sucesión. Sucesorio Familiar 1 Acdo. en Incidente. Núm. Exp. 2827/2024 Inc. de Remoción de Albacea.
Isidoro Huitrón Tomás Daniel su Sucesión. Sucesorio Familiar Ilr. 1 Acdo. en Expedientillo. Núm. Exp. 2827/2024 Secc. Tercera.
Jiménez Martínez Andrés. Juris. Voluntaria Familiar 1 Acdo. en Incidente. Núm. Exp. 3275/2024 Inc. de Oposición a la Rendición de Cuentas.
Jiménez Martínez Andrés. Juris. Voluntaria Familiar 1 Acdo. en Incidente. Núm. Exp. 3275/2024 Remoción de Tutriz y Curador Tomo II.
Jiménez Sánchez Felipa Reynalda su Suc. Sucesorio Familiar 1 Acdo. Núm. Exp. 887/2019.
Labardini Schettino Amapola Itala vs. Jiménez Santana Jorge. Controversias del Orden Familiar 1 Acdo. en Incidente. Núm. Exp. 2081/2021 Inc. de Régimen Def. de Convencias.
Lara Vela Alberto su Sucesión. Sucesorio Familiar Ikhs. 1 Acdo. Núm. Exp. 817/2023 Secc. Segunda.
Llampallas Torres Juan. Sucesorio Familiar 1 Acdo. Núm. Exp. 421/2017.
López Ahumada María Elena vs. Santillán Gaitan Carlos. Especial Familiar 2 Acdos. Núm. Exp. 611/2024.
López Ahumada María Elena. Especial Familiar Expedientillo. 1 Acdo. Núm. Exp. 611/2024 Tomo III.

SOLO CONSULTA
SOLO CONSULTA
SOLO CONSULTA

López Robledo Ernesto Andrés vs. Olmedo Sánchez Martha Elsa. Controversias del Orden Familiar 1 Acdo. Núm. Exp. 1331/2022.
López Velasco Giovanni Abraham vs. Marín Alvarado Rocío Guadalupe. Especial Familiar Ilr. 1 Acdo. Núm. Exp. 1843/2023 Inc. para Regular Las Cuestiones Inherentes a la Disol. del Vínculo Matrimonial.
Lugo Pérez Daniel Ángel su Sucesión. Sucesorio Familiar 1 Acdo. Núm. Exp. 89/2025.
Maldonado Jarquín Martha Margarita vs. Uriel Islas Pedro. Controversias del Orden Familiar 1 Acdo. Núm. Exp. 257/2025.
Manrique Ochoa José Inés su Sucesión. Sucesorio Familiar 1 Acdo. Núm. Exp. 263/2025.
Marín Ramírez Angélica vs. Mena Vivanco Mauro Humberto. Controversias del Orden Familiar 2 Acdos. Núm. Exp. 2049/2023.
Martínez Caballero Viridiana vs. Ángel Omar Nájera González. Controversias del Orden Familiar 1 Acdo. Núm. Exp. 1301/2019 Inc. de Ejecc. de Convenio.
Martínez Carmona Amalia su Sucesión. Sucesorio Familiar 1 Acdo. Núm. Exp. 221/2022.
Martínez Monzalvo Adriana vs. Tapia Téllez Salvadr. Especial Familiar Ikhs. 1 Acdo. en Incidente. Núm. Exp. 943/2021 Inc. de Guarda y Custodia y Pensión Alimenticia.
Martínez Torres Ignacio su Sucesión. Sucesorio Familiar 1 Acdo. Núm. Exp. 211/2025.
Méndez Méndez Pablo su Sucesión. Sucesorio Familiar Ilr. 1 Acdo. Núm. Exp. 1283/2023.
Meza Peña Moisés hoy su Suc. Sucesorio Familiar 1 Acdo. en Expedientillo. Núm. Exp. 291/2025.
Miranda Martínez Fernando su Sucesión. Sucesorio Familiar Ikhs. 2 Acdos. Núm. Exp. 1281/2022.
Molotla Montalvo Alicia su Sucesión. Sucesorio Familiar 1 Acdo. Núm. Exp. 2897/2024 Expedientillo.
Montes de Oca Delgado Marciana su Sucesión. Sucesorio Familiar 1 Acdo. en Expedientillo. Núm. Exp. 569/2023 Expedientillo.
Morales Nieto Beatriz vs. Aguilar Pérez Raúl. Especial Familiar 1 Acdo. en Incidente. Núm. Exp. 2005/2022 Inc. de Pensión Alimenticia.
Morton Ortega Leopoldo Alberto vs. Román Farah Ana Cecilia. Controversias del Orden Familiar Ikhs. 1 Acdo. en Incidente. Núm. Exp. 1827/2015 Cuad. de Ncidente de Aumento de Pensión Alimenticia.
Nolasco Orozco Marisela vs. Martínez Luna Octavio. Especial Familiar Ikhs. 1 Acdo. Núm. Exp. 209/2016 Inc. para Resolver Las Cuestiones Inherentes a la Disol. del Vínculo Matrimonial Tomo II.
Núñez Ortega Elba vs. Ernesto Barrioa Guevara. Controversias del Orden Familiar 1 Acdo. Núm. Exp. 475/2011 Principal.
Ochoa Takizawa Conrado vs. Ruíz Ortiz Héctor. Controversias del Orden Familiar Ilr. 1 Acdo. Núm. Exp. 1417/2024.
Olvera Rivas Eneida Itzel vs. Castillo Salas Javier. Controversias del Orden Familiar 1 Acdo. Núm. Exp. 1631/2024.
Ordóñez Mateos Juan Antonio vs. Cerroblanco Bermeo Chris Angélica. Controversias del Orden Familiar 1 Acdo. Núm. Exp. 103/2021 Tomo II del Cuad. Principal.
Ortega Ojeda Salvador su Sucesión. Sucesorio Familiar 2 Acdos. Núm. Exp. 1829/2024.
Ortiz Aceves Miriam vs. Perrin Xavier Guillaume. Ord. Civil Familiar 1 Acdo. Núm. Exp. 2479/2024.
Pérez Díaz Adriana vs. López Gómez Adolfo. Controversias del Orden Familiar Entrega Billete de Depósito. 1 Acdo. Núm. Exp. 161/2023.
Pérez Juárez Carmen Yovanna vs. Martínez Pulido Adrián Ariel. Controversias del Orden Familiar 1 Acdo. Núm. Exp. 2051/2017.
Pérez Rivera Brian vs. Ojeda Flores Yessenia. Controversias del Orden Familiar Resolución Sala - Modifica. 1 Acdo. Núm. Exp. 2341/2024.
Peña Antonio Karla Lucero vs. Fuentes Calvo Luis Manuel. Controversias del Orden Familiar Ikhs. 1 Acdo. Núm. Exp. 1941/2024.
Prieto Ramírez Érica vs. Pánfilo Villaba Pineda. Alim. 1 Acdo. Núm. Exp. 1519/2003.
Ramírez Guzmán Joaquina su Sucesión. Sucesorio Familiar 2 Acdos. Núm. Exp. 2455/2024.
Ramírez Márquez María Montserrat Esperanza vs. Flores Jazo José Francisco. Controversias del Orden Familiar 1 Acdo. Núm. Exp. 1285/2024.
Ramírez Sotelo Claudia vs. Gutiérrez Orbio Diego. Controversias del Orden Familiar Entrega Billete de Depósito. 1 Acdo. Núm. Exp. 1647/2019.
Rocha Martínez J Jesús su Sucesión. Sucesorio Familiar 1 Acdo. Núm. Exp. 535/2024.
Rodríguez Pérez Martha su Sucesión. Sucesorio Familiar 1 Acdo. Núm. Exp. 1703/2022.
Ruíz Mejorada Bertha Lilia vs. Iván Rivera Jiménez. Controversias del Orden Familiar Ikhs. 2 Acdos. Núm. Exp. 2665/2024.
Ruíz Mejorada Bertha Lilia vs. Iván Rivera Jiménez. Controversias del Orden Familiar Ikhs. 1 Acdo. en Incidente. Núm. Exp. 2665/2024 Cesación de Pensión Alimenticia.
Salinas Montero Juan Alberto. Sucesorio Familiar 1 Acdo. Núm. Exp. 1591/2017.
Sánchez Rodríguez María Teresa su Sucesión. Sucesorio Familiar 1 Acdo. Núm. Exp. 3431/2024.
Sánchez Uribe Alfonso. Sucesorio Familiar Ikhs. 1 Acdo. en Incidente. Núm. Exp. 2103/2014 Bis. 4 Inc. de Remoción de Albacea IV.
Sandoval Sánchez Juana su Sucesión. Sucesorio Familiar 1 Acdo. Núm. Exp. 3545/2024.
Serrania Magaña Fernando su Sucesión. Sucesorio Familiar 1 Acdo. en Expedientillo. Núm. Exp. 2205/2023.
Solórzano Bizarro Maritelma vs. Rodríguez Hernández Enrique. Especial Familiar 1 Acdo. en Incidente. Núm. Exp. 3201/2024 Fijación de Pensión Alimenticia.
Soriano Velázquez Sergio. Juris. Voluntaria Familiar 1 Acdo. Núm. Exp. 1881/2013 Tomo II.
Sotto Stephen vs. Álvarez González Graciela. Especial Familiar 2 Acdos. Núm. Exp. 95/2025.
Téllez Ramírez Agustín Salomón su Sucesión. Sucesorio Familiar 1 Acdo. Núm. Exp. 83/2025.
Torres Ramírez Dora Carol vs. Bárcenas Veloz Jesús Banjamin. Controversias del Orden Familiar 1 Acdo. Núm. Exp. 2245/2024.
Trejo Teodocio Abigail vs. Miranda Cortés Vicente. Controversias del Orden Familiar Entrega Billete de Depósito. 1 Acdo. Núm. Exp. 1647/2023.
Trujillo Díaz Emilio su Sucesión. Sucesorio Familiar 1 Acdo. en Expedientillo. Núm. Exp. 759/2021.
Vargas Ávalos Kelda vs. Bravo Lozano Carlos Daniel. Especial Familiar 1 Acdo. Núm. Exp. 835/2017.
Vargas Mendoza Vanesa Denise vs. Reyes Buendía Roberto Enrique. Controversias del Orden Familiar Entrega Billete de Depósito. 1 Acdo. Núm. Exp. 1975/2022 Tomo II.
Villalba Hernández Graciela vs. Guzmán Baron Víctor Hugo. Especial Familiar Ilr. 1 Acdo. en Incidente. Núm. Exp. 2793/2024 Consecuencias Inherentes.
Vite Espino Génesis. Juris. Voluntaria Familiar 3 Acdos. Núm. Exp. 3019/2024.
Zepeda González Isaac. Sucesorio Familiar 1 Acdo. Núm. Exp. 1913/2009 Bis. 1 Secc. Primera.

AUDIENCIA

Ayon Flores Yaret Guadalupe vs. Alegría García Eric Fernando. Aud. Platica de Menor Controversias del Orden Familiar 1 Aud. en Incidente. Núm. Exp. 699/2022 Inc. de Cump. de Convenio.
Bahena Sánchez Patricia vs. Enríquez Márquez Helios. Aud. Controversias del Orden Familiar 1 Audiencia. Núm. Exp. 1983/2024.
Correa Domínguez Donovan Orlando vs. García Gastélum Zulma Yerenia. Convn. Def. Controversias del Orden Familiar 1 Aud. en Incidente. Núm. Exp. 1347/2023 Inc. de Pensión Alimenticia.
García Grajeda Jorge Abundio su Sucesión. Aud. Sucesorio Familiar. 1 Audiencia. Núm. Exp. 401/2024.
Salazar Chávez María Guadalupe vs. Sánchez Sánchez Betzabeth Verónica. Aud. Controversias del Orden Familiar 1 Audiencia. Núm. Exp. 1291/2024.

SENTENCIAS DEFINITIVAS DEL 12 DE MAYO DEL 2025

Coria Maldonado Juan Gabriel vs. Pérez López Ana María. Especial Familiar Sent. Definitiva 1 Núm. Exp. 1045/2024
Pedraza Rodríguez Miriam vs. Flores Hernández José Ángel. Especial Familiar Sent. Definitiva 1 Núm. Exp. 85/2024

LA SECRETARIA DE ACUERDOS
LIC. CLAUDIA ITZEL LÓPEZ RETANA

SECRETARÍA "B"
ACUERDOS DEL 12 DE MAYO DEL 2025

Alba Morales Pedro vs. Almanza Ortega Carolina. Controversias del Orden Familiar Acuerdo. 1 Acdo. Núm. Exp. 1132/2024.

SOLO CONSULTA
SOLO CONSULTA
SOLO CONSULTA

Alducin Bernal Noemú Sugelle vs. Pérez Reséndiz Jorge Luis. Especial Familiar Acuerdo. 2 Acdos. en Incidente. Núm. Exp. 1856/2011 Actual. y Pago de Pensión Alimenticia.

Alduncin Bernal Noemí Sugelle vs. Jorge Luis Pérez Reséndiz. Div. Incausado Acuerdo. 1 Acdo. Núm. Exp. 1856/2011.

Alejandre Avellaneda Hermelinda. Juris. Voluntaria Familiar acuerdo. 1 Acdo. Núm. Exp. 1432/2012 Tomo II.

Almaraz Miranda Guadalupe su Sucesión. Sucesorio Familiar acuerdo. 1 Acdo. Núm. Exp. 146/2025.

Álvarez Solórzano Virginia. Sucesorio Familiar acuerdo. 1 Acdo. Núm. Exp. 2018/2024.

Arceo Ramírez María Soledad vs. Vargas Munguía Agustín. Controversias del Orden Familiar 1 Acdo. Núm. Exp. 2124/2016.

Arias Ramírez Abraham Azael vs. Zúñiga Contreras Caren Jocelyn. Controversias del Orden Familiar Acuerdo. 1 Acdo. Núm. Exp. 3418/2024 Tomo III.

Ayala Barajas Clotilde. Sucesorio Familiar Acuerdo. 2 Acdos. Núm. Exp. 1644/2019.

Ayluardo Saúl Mario su Sucesión. Sucesorio Familiar 1 Acdo. en Amparo. Núm. Exp. 412/2020 Cuad. de Amp. Número 573/2024.

Bazán Borges Andrés Fernando su Sucesión. Sucesorio Familiar acuerdo. 1 Acdo. Núm. Exp. 6/2025.

Cabrera Chávez Adriana vs. Francisco Quiroz Miranda. Controversias del Orden Familiar 1 Acdo. Núm. Exp. 2694/2024.

Camacho González Teresa Silvia su Sucesión. Sucesorio Familiar 1 Acdo. Núm. Exp. 2458/2024.

Castillo Chávez Edith vs. Martínez Martínez Raúl. Controversias del Orden Familiar acuerdo. 1 Acdo. Núm. Exp. 2870/2024.

Cataño Páez Juan Ariel vs. González Domínguez María de Lourdes. Controversias del Orden Familiar acuerdo. 1 Acdo. Núm. Exp. 2772/2024 Tomo III.

Cervera Figueroa Diego Alejandro vs. Sánchez Sánchez Itzel Anahi. Controversias del Orden Familiar acuerdo. 1 Acdo. Núm. Exp. 2558/2024.

Chong y Hernández José Manuel su Sucesión. Sucesorio Familiar Acuerdo. 1 Acdo. Núm. Exp. 228/2025.

Conss Curiel Marcela vs. Guzmán Torres Brenda Daniela. Sucesorio Familiar Acuerdo. 1 Acdo. Núm. Exp. 1292/2023.

Corona Elizalde Luis Ángel vs. Ángel Corona Castillo. Controversias del Orden Familiar acuerdo. 1 Acdo. en Incidente. Núm. Exp. 878/2014 Cuad. de Inc. de Cancel. de Pensión Alimenticia.

Cortés Pedroza Ma. del Pilar vs. Aguilar Méndez José Luis. Controversias del Orden Familiar acuerdo. 1 Acdo. en Expedientillo. Núm. Exp. 1200/2007 Bis. 2.

Cortés Pedroza María del Pilar vs. José Luis Aguilar Méndez. Controversias del Orden Familiar acuerdo. 1 Acdo. Núm. Exp. 1012/2013.

Daza Valencia Martín su Sucesión. Sucesorio Familiar 1 Acdo. Núm. Exp. 434/2023 Secc. Tercera.

Domínguez Arias Gudelia y Núñez Domínguez Rebeca Fabiola vs. Máximo Núñez Ávila. Controversias del Orden Familiar acuerdo. 1 Acdo. Núm. Exp. 104/2019.

Enzo Jonker Francios. Sucesorio Familiar acuerdo. 1 Acdo. Núm. Exp. 246/2019.

Espejel Flores Ana Cristina vs. Ramírez Rodríguez Luis Alberto. Controversias del Orden Familiar Acuerdo. 1 Acdo. Núm. Exp. 1614/2019.

Espinosa Estrada Griselda su Sucesión. Sucesorio Familiar acuerdo. 1 Acdo. en Expedientillo. Núm. Exp. 284/2025 Expedientillo.

Espinosa Vázquez Jonathan vs. Hinojosa Bravo Thalia Alejandra. Especial Familiar Acuerdo. 1 Acdo. Núm. Exp. 1380/2023.

Estrada Tamarit Agustín su Sucesión. Sucesorio Familiar 1 Acdo. Núm. Exp. 1164/2024.

Flores Malagón Francisco Antonio su Sucesión. Sucesorio Familiar acuerdo. 1 Acdo. Núm. Exp. 1570/2024.

Flores Rosas José Ángel vs. Mendoza Díaz Teresa Elizabeth. Controversias del Orden Familiar Acuerdo. 1 Acdo. en Expedientillo. Núm. Exp. 898/2023.

Fonseca Moreno Alma Fabiola vs. Samuel Ángeles Luz. Alim. 1 Acdo. Núm. Exp. 1692/2010.

Fuentes Luna Hugo Gerardo vs. Hernández Ramírez Susana. Especial Familiar 2 - acuerdo. 2 Acdos. en Incidente. Núm. Exp. 768/2020 Bis. 3 Inc. de Liquidación de Sociedad Conyugal (En Trámite).

Gaona de la Rosa José Antonio vs. Jiménez Ledon Cecilia Alejandra. Controversias del Orden Familiar Acuerdo. 1 Acdo. en Incidente. Núm. Exp. 2198/2024 Cambio Guarda y Custodia.

Gaona de la Rosa José Antonio vs. Jiménez Ledon Cecilia Alejandra. Controversias del Orden Familiar Acuerdo. 1 Acdo. en Incidente. Núm. Exp. 2198/2024 Otorg. de Documentos Oficiales a Favor de la Descendiente de Las Partes.

Gaona de la Rosa José Antonio vs. Jiménez Ledon Cecilia Alejandra. Controversias del Orden Familiar Acuerdo. 1 Acdo. en Incidente. Núm. Exp. 2198/2024 Reduc. de Pensión Alimenticia.

Gaona de la Rosa José Antonio vs. Jiménez Ledon Cecilia Alejandra. Controversias del Orden Familiar Acuerdo. 2 Acdos. Núm. Exp. 2198/2024 Tomo IV.

García Barrón Francisca su Sucesión. Sucesorio Familiar acuerdo. 1 Acdo. Núm. Exp. 156/2025.

García Candela Araceli vs. Roberto Casas López. Especial Familiar Acuerdo. 1 Acdo. en Incidente. Núm. Exp. 3304/2024 Cancel. de Pensión Alimenticia.

García Espinosa Flor vs. Pulido Granados Fernando. Especial Familiar acuerdo. 1 Acdo. Núm. Exp. 2416/2024.

García Hernández María Araceli vs. Orozco Rolón Josué. Especial Familiar 1 Acdo. en Incidente. Núm. Exp. 1660/2021 Inc. de Pago de Pensiones Vencidas y No Pagadas.

García Santiago Cristina vs. Zamorano Herrera Raymundo. Controversias del Orden Familiar 1 Acdo. Núm. Exp. 730/2024.

García Velázquez Gemma vs. Javier Aldeco Ramírez. Controversias del Orden Familiar acuerdo. 1 Acdo. Núm. Exp. 1034/2007 Bis. 2 Principal.

Gómez Campuzano Jorge. Sucesorio Familiar acuerdo. 1 Acdo. en Incidente. Núm. Exp. 202/1991 Inc. de Repos. de Autos.

Gómez Torres Irma vs. Flores Velázquez Horacio. Especial Familiar Acuerdo. 7 Acdos. Núm. Exp. 1880/2023.

Gómez Torres Irma vs. Flores Velázquez Horacio. Especial Familiar Acuerdo. 4 Acdos. en Incidente. Núm. Exp. 1880/2023 Inc. de Guarda y Custodia Definitiva, Régimen de Visitas.

González Landeta Héctor Javier vs. Blanca Otilia Velázquez Zaragoza. Especial Familiar Acuerdo. 1 Acdo. en Incidente. Núm. Exp. 1134/2019 Tomo III.

Granados Lagunes Whandy Sheila vs. Martínez Santiago Leonardo. Controversias del Orden Familiar 2 - acuerdo. 2 Acdos. Núm. Exp. 1650/2024.

Granados Lagunes Whandy Sheila vs. Martínez Santiago Leonardo. Controversias del Orden Familiar acuerdo. 1 Acdo. en Incidente. Núm. Exp. 1650/2024 Nul. de Actuaciones.

Gutiérrez Islas María Guadalupe vs. Luis Iván Sánchez Fuentes. Controversias del Orden Familiar 1 Acdo. Núm. Exp. 2744/2024.

Gutiérrez Villanueva Mirna Guadalupe. Sucesorio Familiar 1 Acdo. Núm. Exp. 1748/2017.

Gutiérrez Flores Brenda Viviana vs. Noé Daniel Hernández Méndez. Controversias del Orden Familiar acuerdo. 1 Acdo. Núm. Exp. 1974/2017.

Heredia Andrade Nancy Noemí vs. Huerta Torres Miguel Ángel. Especial Familiar Acuerdo. 1 Acdo. en Incidente. Núm. Exp. 1472/2019 Inc. de Pet. de Convivencias y Pensión Alimenticia.

Hernández Aguilar Silviano su Sucesión. Sucesorio Familiar Acuerdo. 2 Acdos. en Incidente. Núm. Exp. 736/2007 Inc. de Remoción de Albacea.

Hernández Avilés Carmen su Sucesión. Sucesorio Familiar acuerdo. 1 Acdo. en Expedientillo. Núm. Exp. 946/2024 Expedientillo.

Hernández Chávez Valeria vs. Velázquez Lozada Ismael. Controversias del Orden Familiar 1 - acuerdo. 2 Acdos. Núm. Exp. 584/2024.

Hernández Gaspar María Dolores. Sucesorio Familiar acuerdo. 1 Acdo. Núm. Exp. 2996/2024.

Hernández Hernández Eustolia vs. Jorge Samayoa Martínez. Controversias del Orden Familiar acuerdo. 1 Acdo. Núm. Exp. 600/2012.

Hernández Navarro César Leonardo su Sucesión. Sucesorio Familiar Acuerdo. 1 Acdo. Núm. Exp. 382/2024.

Hernández Ramírez María del Rosario. Sucesorio Familiar Acuerdo. 1 Acdo. Núm. Exp. 940/2018 Bis. 4 Secc. Cuarta.

Hernández Rodríguez Marcelo su Sucesión. Sucesorio Familiar acuerdo. 1 Acdo. Núm. Exp. 270/2025.

Juárez Faustino Norma Patricia vs. Valencia Campos Miguel vs. Valencia Juárez Sebastián. Controversias del Orden Familiar Acuerdo. 1 Acdo. Núm. Exp. 1028/2018.

Juárez Romero Luis su Sucesión. Sucesorio Familiar acuerdo. 1 Acdo. Núm. Exp. 1718/2023.

SOLO CONSULTA
SOLO CONSULTA
SOLO CONSULTA

Landeros Gallardo Moisés su Sucesión. Sucesorio Familiar acuerdo. 1 Acdo. en Incidente. Núm. Exp. 1672/2023 Inc. de Nul. de Actuaciones.

Leaños Ávalos Lorena Bertha vs. Hernández Rodríguez Edgar. Controversias del Orden Familiar acuerdo. 1 Acdo. Núm. Exp. 544/2024.

Legazpi Velázquez Gustavo su Sucesión. Exh. Familiar acuerdo. 1 Acdo. en Expedientillo. Núm. Exp. 1174/2022 Expedientillo.

Lemus Ruíz José Eduardo vs. Hernández Torres Jennifer Michelle. Controversias del Orden Familiar Acuerdo. 2 Acdos. Núm. Exp. 3198/2024 Tomo II.

León García Mitzi Guadalupe vs. García Sandoval Itzcuauhtzin. Controversias del Orden Familiar Acuerdo. 1 Acdo. Núm. Exp. 1870/2024.

López Franco Alma Leticia vs. Rodríguez Martínez Martín. Controversias del Orden Familiar acuerdo. 1 Acdo. Núm. Exp. 2722/2024.

López Gay Sandra Patricia vs. Pacheco Camacho Arturo Genaro. Controversias del Orden Familiar Acuerdo. 1 Acdo. Núm. Exp. 858/2023 de Ejecución.

López Gay Sandra Patricia vs. Pacheco Camacho Arturo Genaro. Controversias del Orden Familiar acuerdo. 1 Acdo. en Incidente. Núm. Exp. 858/2023 Inc. de Modificación de Pensión Alimenticia.

López López Gerardo Armando vs. Ruth Alejandra Santilllan Ramírez. Controversias del Orden Familiar Dada Cuenta//. 1 Acdo. Núm. Exp. 594/2020 Bis. 2 Tomo II del Cuad. Principal.

Loyo Álvarez Ana Elena y Marroquín Benítez Luis Ismael. Controversias del Orden Familiar acuerdo. 1 Acdo. en Otros. Núm. Exp. 3258/2024 Vía Apremio.

Luna Azpeitia Velia su Sucesión. Sucesorio Familiar acuerdo. 1 Acdo. Núm. Exp. 204/2023.

Luna Neria Ana Gabriela vs. Espinosa Torres Alfredo. Especial Familiar Acuerdo. 1 Acdo. Núm. Exp. 2160/2014.

Luna Neria Ana Gabriela vs. Espinosa Torres Alfredo. Especial Familiar Acuerdo. 1 Acdo. Núm. Exp. 2160/2014 Liquidación de Sociedad Conyugal Tomo II.

Mandujano Arenas Silveria Rebeca. Especial Familiar Acuerdo. 1 Acdo. Núm. Exp. 456/1992 Bis. 1.

Maqueda Ugalde María Patricia vs. Piña Maqueda Carla Mirelle y Valentín Luciano Juan Carlos. Controversias del Orden Familiar Acuerdo. 2 Acdos. Núm. Exp. 1318/2024.

Martínez Maldonado Enrique vs. Rodríguez Narváez Gabriela. Especial Familiar Acuerdo. 2 Acdos. en Incidente. Núm. Exp. 2206/2024 Inc. de Alimentos y Compensación.

Martínez Romero Leopoldo vs. Villagómez Rosario Wendy Marlene. Controversias del Orden Familiar 1 Acdo. Núm. Exp. 3096/2024.

Mañón y Palacios José Antonio Guillermo su Sucesión. Sucesorio Familiar acuerdo. 1 Acdo. Núm. Exp. 1960/2024.

Mejía Velasco María Cristinasu Sucesión. Sucesorio Familiar Acuerdo. 1 Acdo. en Otros. Núm. Exp. 1912/2024 Secc. Cuarta.

Meléndez Pérez Anastasia su Sucesión. Sucesorio Familiar acuerdo. 1 Acdo. Núm. Exp. 628/2024.

Mena Cruz Juana Adriana. Controversias del Orden Familiar 2 - acuerdo. 2 Acdos. Núm. Exp. 1826/2011 Bis. 1.

Méndez Pulido Yireth vs. Quintero Islas Omar. Controversias del Orden Familiar Acuerdo. 3 Acdos. Núm. Exp. 3138/2024.

Méndez Pulido Yireth vs. Quintero Islas Omar. Controversias del Orden Familiar Acuerdo. 2 Acdos. en Incidente. Núm. Exp. 3138/2024 Inc. de Modificación de Convenio.

Mendoza Arango Julio César vs. Cruz López Dorotea. Especial Familiar Acuerdo. 3 Acdos. en Incidente. Núm. Exp. 1930/2023 Inc. Relativo a Resolver Cuestiones Inherentes a la Disol. del Vínculo Matrimonial – Pensió.

Miranda Nieto María Luz. Sucesorio Familiar acuerdo. 1 Acdo. Núm. Exp. 1782/2019.

Molina Alvarado Melanie vs. Abadallah Soto Frey. Especial Familiar 1 Acdo. Núm. Exp. 106/2025.

Morales Olivares Juan José su Sucesión. Sucesorio Familiar acuerdo. 1 Acdo. Núm. Exp. 1736/2022.

Morelos Valencia Irving vs. Millán López Evelyn Susana. Controversias del Orden Familiar acuerdo. 1 Acdo. Núm. Exp. 2370/2024.

Moreno Bernal Julia. Sucesorio Familiar Acuerdo. 1 Acdo. Núm. Exp. 230/2019.

Moreno Zepeda Roberto su Sucesión. Sucesorio Familiar 9 - acuerdo. 9 Acdos. Núm. Exp. 982/2023.

Muñoz Jiménez Víctor vs. Mitre del Valle Genoveva. Especial Familiar acuerdo. 1 Acdo. en Incidente. Núm. Exp. 1888/2017 Inc. de Compensación.

Muñoz Muñoz Gloria Miroslava vs. Morales López Gustavo. Controversias del Orden Familiar Acuerdo. 1 Acdo. en Incidente. Núm. Exp. 2184/2019 Inc. de Modificación de Medida Provisional (Incremento de Pensión.

Muñoz Muñoz Gloria Miroslava. Controversias del Orden Familiar Acuerdo. 1 Acdo. Núm. Exp. 2184/2019 Segundo Inc. de Pago de Pensiones.

Nava Álvarez Liliana vs. Sánchez Aguilar Ulises. Controversias del Orden Familiar 1 Acdo. Núm. Exp. 1406/2021.

Ochoa Aguirre Elizabeth vs. Carlos Eduardo Rodríguez Briones. Especial Familiar acuerdo. 4 Acdos. en Incidente. Núm. Exp. 2154/2024 para Regular Las Consecuencias Inherentes a la Disol. del Vínculo Matrimonial.

Olan Sánchez Alicia Alejandra vs. Víctor Manuel Ponce Rodríguez. Especial Familiar acuerdo. 1 Acdo. en Incidente. Núm. Exp. 2082/2024 Cancel. de Pensión Alimenticia contra Alejandro Manuel Ponce.

Orozco Rivas Eva Adriana vs. Javier Carbajal Aguilar. Especial Familiar Acuerdo. 1 Acdo. en Incidente. Núm. Exp. 2420/2014 Inc. de Ago Pensiones Alimenticias Adeudadas.

Ortega Dehesa Rodrigo vs. Ramos Hernández Elsa Olivia. Especial Familiar acuerdo. 1 Acdo. Núm. Exp. 2100/2022.

Ortega Pérez Primitivo su Sucesión. Sucesorio Familiar 1 Acdo. Núm. Exp. 1432/2024.

Osorio Pérez Libia Karina vs. Rangel Venegas Guillermo. Controversias del Orden Familiar acuerdo. 1 Acdo. en Incidente. Núm. Exp. 2212/2024 Actual. de Pago de Alimentos.

Oyarvide Pedrero Fernando Enrique vs. García Leal Cielo Verenice. Especial Familiar Acuerdo. 1 Acdo. en Otros. Núm. Exp. 2264/2024 Liquidación de Sociedad Conyugal.

Palma Lozada Silvino su Sucesión. Sucesorio Familiar acuerdo. 1 Acdo. Núm. Exp. 130/2025.

Peón López Elsi Monserrat vs. Partida Navarrete Jean Carlo. Controversias del Orden Familiar Acuerdo. 3 Acdos. Núm. Exp. 1984/2019 Principal Tomo II.

Pérez Aguilar Esmeralda vs. Dionicio Rangel Joel. Controversias del Orden Familiar Acuerdo. 1 Acdo. Núm. Exp. 562/2017.

Pérez Garza Luis Octavio vs. Barranco García Sandra. Especial Familiar acuerdo. 1 Acdo. en Incidente. Núm. Exp. 2060/2023 Guarda y Custodia, Alimentos Tomo II.

Pérez Martínez Pedro su Sucesión. Sucesorio Familiar acuerdo. 1 Acdo. Núm. Exp. 44/2024.

Pichardo y Luna Argelia y/o Otro. Sucesorio Familiar acuerdo. 1 Acdo. Núm. Exp. 3058/2024.

Pohls Cabrales Alejandro Antonio vs. María del Carmen Cabrales Berridi y Otros. Nul. de Acta acuerdo. 1 Acdo. Núm. Exp. 1284/2005.

Prieto Carrera Honorio su Sucesión. Sucesorio Familiar 1 Acdo. Núm. Exp. 1040/2023 Sección Segunda.

Pulido Silva Esther vs. Pulido Aranda María Eugenia. Sucesorio Familiar Cerrado//. 1 Acdo. Núm. Exp. 266/1990 Secc. Primera Tomo I (Cerrado).

Pulido Silva Esther. Sucesorio Familiar acuerdo. 2 Acdos. Núm. Exp. 266/1990 Secc. Primera Tomo II.

Ramírez Perdomo Tomás. Sucesorio Familiar acuerdo. 1 Acdo. Núm. Exp. 686/2012.

Ramírez Gutiérrez Wendy Berenice vs. Edgar Andrés Rivera Meza. Controversias del Orden Familiar acuerdo. 1 Acdo. Núm. Exp. 222/2014.

Ramirez Ruiz Marlene vs. Juárez Moreno Gregorio. Controversias del Orden Familiar 1 Acdo. Núm. Exp. 2074/2024 Bis. 2.

Reza García Bertha Anayeli vs. Anuar Monitel Jiménez. Controversias del Orden Familiar 1 Acdo. Núm. Exp. 1568/2019.

Rivera Ita Luz María vs. González Gudiño José Rodrigo. Controversias del Orden Familiar Entrega Billete de Depósito. 1 Acdo. Núm. Exp. 886/2016 Principal Tomo III.

Rivera Moreno Jore Neri vs. Reyes Zepeda Stephany. Controversias del Orden Familiar Acuerdo. 1 Acdo. en Incidente. Núm. Exp. 3220/2024 Inc. de Cump. de Convenio.

Rodríguez Hernández Inocencio su Sucesión. Sucesorio Familiar acuerdo. 1 Acdo. Núm. Exp. 874/2022.

Rodríguez Vda. de Aguilar Luisa. Int. acuerdo. 1 Acdo. Núm. Exp. 2368/1972.

SOLO CONSULTA
SOLO CONSULTA
SOLO CONSULTA

Rodríguez Rodríguez Humberto. Sucesorio Familiar Susp. Mmsc. 1 Acdo. en Incidente. Núm. Exp. 982/1993 Bis. 2 Inc. de Licencia para Vender.
Romero Salas Sergio su Sucesión. Sucesorio Familiar acuerdo. 1 Acdo. Núm. Exp. 70/2023.
Rueda Segura José Sergio su Sucesión. Sucesorio Familiar Acuerdo. 1 Acdo. Núm. Exp. 666/2022 Secc. Segunda.
Sánchez Cuevas Norma Itzel vs. Contreras Gallo Edgar. Especial Familiar Cerrado//. 1 Acdo. en Incidente. Núm. Exp. 1666/2018 Consecuencias Inherentes a la Disol. del Vinculo Matrimonial Tomo I (Cerrado).
Sánchez Cuevas Norma Itzel vs. Contreras Gallo Edgar. Especial Familiar acuerdo. 2 Acdos. en Incidente. Núm. Exp. 1666/2018 Consecuencias Inherentes a la Disol. del Vinculo Matrimonial Tomo II.
Sánchez Herrera Berenice vs. Pedro Aceves Rivera. Controversias del Orden Familiar 1 Acdo. en Incidente. Núm. Exp. 2120/2024 Cancel. de Pensión Alimenticia.
Sánchez Rodríguez José vs. Sucesorio Familiar acuerdo. 1 Acdo. Núm. Exp. 970/2014.
Santos García Mariana vs. Páez Cervantes Israel. Controversias del Orden Familiar Acuerdo. 1 Acdo. Núm. Exp. 3500/2024.
Santos García Mariana vs. Páez Cervantes Israel. Controversias del Orden Familiar Acuerdo. 1 Acdo. en Incidente. Núm. Exp. 3500/2024 Inc. de Modificación de Convn. Respecto de la Gud y Cust.
Serrato Olaguibel Ramón Benjamín su Sucesión. Sucesorio Familiar Acuerdo. 1 Acdo. Núm. Exp. 226/2025.
Sosa Vázquez Carmen su Sucesión. Sucesorio Familiar acuerdo. 1 Acdo. Núm. Exp. 1396/2021.
Tapia Noblecia Francisco. Sucesorio Familiar acuerdo. 1 Acdo. en Incidente. Núm. Exp. 534/2004 Secc. Cuarta.
Valdés Sánchez Mercedes vs. Prado Rodríguez Adrián Ulises. Especial Familiar acuerdo. 1 Acdo. Núm. Exp. 606/2024.
Valero Manzano Anaid Elena vs. Rodrigo Cristóbal Vázquez. Controversias del Orden Familiar 1 Acdo. en Incidente. Núm. Exp. 3320/2024 Inc. de Reduc. de Pensión.
Vargas Domínguez María Érika. Juris. Voluntaria Familiar Dada Cuenta//. 1 Acdo. Núm. Exp. 240/2024.
Vargas Jiménez María Esther su Sucesión. Sucesorio Familiar acuerdo. 1 Acdo. Núm. Exp. 1856/2023.
Vega Vigil Gustavo José su Sucesión. Sucesorio Familiar acuerdo. 1 Acdo. Núm. Exp. 1398/2024.
Velarde Venegas Genoveva su Sucesión. Sucesorio Familiar Acuerdo. 1 Acdo. Núm. Exp. 1654/2022.
Velarde Venegas Genoveva su Sucesión. Sucesorio Familiar Acuerdo. 1 Acdo. en Incidente. Núm. Exp. 1654/2022 Inc. de Inconformidad Al Inventario.
Velarde Venegas Genoveva su Sucesión. Sucesorio Familiar Acuerdo. 1 Acdo. en Incidente. Núm. Exp. 1654/2022 Inc. de Inconformidad Al inventario T- II Promov. por Adolfo Ávila Velarde.
Velasco López Reyna Tamara vs. López Cruz Claudia Elizabeth. Sucesorio Familiar Acuerdo. 3 Acdos. Núm. Exp. 1096/2024.
Velasco Manjarrez Lucía Guadalupe vs. Ramos Rodríguez Enrique Javier. Especial Familiar acuerdo. 1 Acdo. Núm. Exp. 838/2022.
Velázquez Carranza Ana Isabel vs. Francisco Javier Sandoval Soriano. Controversias del Orden Familiar acuerdo. 1 Acdo. en Incidente. Núm. Exp. 2330/2012 Inc. de Cancel. de Pensión Alimenticia.
Velázquez Rodríguez María Teresa su Sucesión. Sucesorio Familiar 2 - acuerdo. 1 Acdo. en Incidente. Núm. Exp. 2798/2024 Inc. de Oposición Al Inventario y Avalúo.
Velázquez Rodríguez María Teresa su Sucesión. Sucesorio Familiar 1 - acuerdo. 1 Acdo. en Otros. Núm. Exp. 2798/2024 Secc. Segunda.
Vélez Ortega Esperanza vs. Juan Olaya Cabrera. Controversias del Orden Familiar Acuerdo. 7 Acdos. Núm. Exp. 506/2020.
Vergara Martínez Francisco su Sucesión. Sucesorio Familiar acuerdo. 1 Acdo. Núm. Exp. 196/2025.
Villalvazo Rocha Flor vs. González Anguiano Joel. Especial Familiar 1 Acdo. Núm. Exp. 348/2013 Cesación de Pensión Compensatoria.
Zambrano Ángeles Javier su Sucesión. Sucesorio Familiar Acuerdo. 1 Acdo. Núm. Exp. 164/2025.

AUDIENCIA

Dávila García Luz Adriana vs. Israel Penagos Mejía. Aud. Incidental// Controversias del Orden Familiar 1 Aud. en Incidente. Núm. Exp. 1040/2006 Inc. - Cesación de Pensión Alimenticia.
García Feliciano Mario vs. Vázquez Rodríguez Nataly. AUDIENCIA// Controversias del Orden Familiar 1 Audiencia. Núm. Exp. 1204/2024.
Hernández Chávez Valeria vs. Velázquez Lozada Ismael. Convn. - AUDIENCIA// Controversias del Orden Familiar 1 Audiencia. Núm. Exp. 584/2024.

SENTENCIAS INTERLOCUTORIAS

Arellano Palma Carlos. Sucesorio Familiar Sent. Interl. 1 Núm. Exp. 1518/2024
Gómez Navarrete Rosa Laura su Sucesión. Sucesorio Familiar Acdo. 1 Núm. Exp. 1612/2024
Vivas Domínguez Rufino su Sucesión. Sucesorio Familiar Sent. Interl. 1 Núm. Exp. 1536/2024

EL SECRETARIO DE ACUERDOS
LIC. CARLOS MARTÍNEZ HERNÁNDEZ

CUARTO DE LO FAMILIAR

SECRETARÍA "A"
ACUERDOS DEL 12 DE MAYO DEL 2025

Almaguer Muñoz José Cruz su Sucesión. Sucesorio Familiar 3 Acdos. 1 Acdo. en Expedientillo. Núm. Exp. 1263/2024.
Baltazar Medina David vs. Ávila Chávez Norma Selene. Especial Familiar 1 Acdo. Núm. Exp. 985/2013.
Camacho Mercado Arturo su Sucesión. Sucesorio Familiar 1 Acdo. en Otros. Núm. Exp. 1345/2022 Secc. Cuarta.
Cárdenas Sánchez María Luisa su Sucesión. Sucesorio Familiar 1 Acdo. Núm. Exp. 2855/2024.
Cañada Escamilla Fernanda su Sucesión. Sucesorio Familiar 1 Acdo. Núm. Exp. 1373/2024.
Colima Miranda Heriberta su Sucesión vs. Colima Miranda Heriberta su Sucesión. Sucesorio Familiar 1 Acdo. en Otros. Núm. Exp. 435/2016 Secc. Segunda.
Contreras Meza Rut Olivia vs. Villafranca Sánchez Erick. Controversias del Orden Familiar 1 Acdo. Núm. Exp. 1353/2024.
Contreras Torres Graciela vs. Basilio González Marco Antonio. Controversias del Orden Familiar 1 Acdo. Núm. Exp. 1235/2022 Tomo II.
Díaz Martínez Eduardo. Sucesorio Familiar 1 Acdo. Núm. Exp. 423/1991.
Dorofeeva Natalia vs. Machuca Sierra Peniche Rodrigo Ehecatl. Especial Familiar 1 Acdo. Núm. Exp. 789/2024.
Farca Mitrani José vs. Caram Salas Hened Gabriela. Especial Familiar 1 Acdo. Núm. Exp. 3059/2024.
Ferrer Caballero Ángel vs. Mata Portuguez Ariadna Yazmín. Especial Familiar 1 Acdo. Núm. Exp. 1299/2023.
Franco Medina Gerardo vs. Velasco Vega Guadalupe. Especial Familiar 1 Acdo. Núm. Exp. 701/2024.
Galván Godefroy Beatriz su Sucesión. Sucesorio Familiar 1 Acdo. Núm. Exp. 1475/2024.
García Feijoo Franciso. Controversias del Orden Familiar Comparecencia de Billete. 1 Acdo. Núm. Exp. 1807/2024.
García Pérez Montserrat vs. Adame Pacheco Gustavo Alonso. Controversias del Orden Familiar 2 Acdos. Núm. Exp. 1757/2024.
García de León Navarro Isabel su Sucesión. Sucesorio Familiar 1 Acdo. Núm. Exp. 357/2025.
Gómez García Anselmo Celestino. Sucesorio Familiar 1 Acdo. Núm. Exp. 155/1990.
González Cardoso José Juan su Sucesión. Sucesorio Familiar 1 Acdo. Núm. Exp. 1907/2023.
Guapo Lara Karla Adriana vs. Adrián Sánchez Hernández. Controversias del Orden Familiar 1 Acdo. Núm. Exp. 753/2021.
Gutiérrez Avilés Karen Vannesa vs. Daniel Flores Valdés. Controversias del Orden Familiar 1 Acdo. Núm. Exp. 1403/2017.
Hernández Ruíz Isabel vs. Moreno Albarrán Adrián Gabriel. Especial Familiar Comparecencia de Billete. 1 Acdo. Núm. Exp. 2735/2024.
Hernández Lara Patsy Wendoly vs. Hernández Jiménez Erick Alberto. Controversias del Orden Familiar 1 Acdo. Núm. Exp. 891/2023.
Hernández Ojeda Alheli vs. Salvador Cadenas Ceja. Controversias del Orden Familiar 1 Acdo. Núm. Exp. 923/2008.
Hernández Reyes Francisco. Sucesorio Familiar 1 Acdo. Núm. Exp. 1283/2017.

SOLO CONSULTA
SOLO CONSULTA
SOLO CONSULTA

Hernández de la Cruz Nancy vs. Rafael Fernández Sarmiento. Controversias del Orden Familiar 1 Acdo. Núm. Exp. 257/2021.
Herrera y del Ángel Octavia. Sucesorio Familiar 1 Acdo. Núm. Exp. 1109/1998.
Jiménez Alaniz Cynthia. Controversias del Orden Familiar 1 Acdo. en Incidente. Núm. Exp. 2137/2024 Cancel. Parcial de Pensión Alimenticia.
Lecumberri Aranguren José. Int. 1 Acdo. Núm. Exp. 193/1987.
López Barojas Bárbara. Sucesorio Familiar 1 Acdo. Núm. Exp. 2193/2024.
López Martínez Hilda vs. Hernández Martínez Mauro. Especial Familiar 1 Acdo. en Incidente. Núm. Exp. 1913/2023 Inc. de Liquidación de Sociedad Conyugal.
López Olvera María Esther su Sucesión. Sucesorio Familiar 1 Acdo. Núm. Exp. 1023/2024.
Luna Mata Rosa María. Juris. Voluntaria Familiar 1 Acdo. Núm. Exp. 3625/2024.
Marín Reyes Alberto vs. Vilchis Martínez Patricia. Especial Familiar 1 Acdo. Núm. Exp. 731/2023.
Marín Reynoso Nancy Elvira vs. Villafaña Miguel Ángel. Controversias del Orden Familiar 1 Acdo. Núm. Exp. 1655/2015.
Marín Teodomira su Sucesión. Sucesorio Familiar 1 Acdo. Núm. Exp. 2103/2023.
Márquez Peña José Francisco Atanacio su Sucesión. Sucesorio Familiar 1 Acdo. Núm. Exp. 359/2025.
Martínez Fajardo Viridiana Sofía vs. Arias Hernández José Emanuel. Controversias del Orden Familiar 1 Acdo. Núm. Exp. 925/2024.
Martínez Garnica Silvia vs. Bolaños Cano Federico. Controversias del Orden Familiar 3 Acdos. Núm. Exp. 1945/2014.
Martínez Martínez Margarita su Sucesión. Sucesorio Familiar 1 Acdo. en Otros. Núm. Exp. 1879/2022 Secc. Tercera.
Mendoza Valdobinos Ariadne Fabiola vs. Vázquez López Andrés. Controversias del Orden Familiar 1 Acdo. en Incidente. Núm. Exp. 1205/2010 Inc. de Cambio de Guarda y Custodia.
Meza Lozada Graciela vs. Camacho Meza Alejandro. Controversias del Orden Familiar 1 Acdo. Núm. Exp. 1505/2024.
Miranda Plaza Óscar vs. Ávila Vázquez Érika Nataly. Controversias del Orden Familiar AUDIENCIA/Platicas Conciliatorias. 1 Acdo. Núm. Exp. 3159/2024.
Moctezuma Maldonado Pedro Alfonso vs. Hipólito Martínez María Alejandra. Controversias del Orden Familiar 1 Acdo. Núm. Exp. 1061/2017.
Montoya Velázquez Celia su Sucesión. Sucesorio Familiar 1 Acdo. Núm. Exp. 1341/2016.
Oropeza Zavala Javier su Sucesión. Sucesorio Familiar 1 Acdo. Núm. Exp. 65/2025.
Pérez Alvarado Araceli vs. Rosas Sánchez Edgar. Controversias del Orden Familiar Aud. Difiere. 1 Acdo. en Incidente. Núm. Exp. 3327/2024 Cancel. y Disminución de Pensión Alimenticia.
Pérez Ortega Jéssica vs. Moreno Marín Miguel Ángel. Controversias del Orden Familiar 2 Acdos. Núm. Exp. 3171/2024.
Prado Ortiz Amalia vs. Olvera Jiménez Raúl. Especial Familiar 1 Acdo. en Incidente. Núm. Exp. 2529/2024 Inc. de Pago de Pensión Alimenticia Compensatoria.
Pulido del Río María Rosalía vs. González Meza Óscar Eduardo. Controversias del Orden Familiar 1 Acdo. Núm. Exp. 47/2020.
Ramírez López Jésica Marina vs. Nuche Cruz Agustín. Controversias del Orden Familiar 1 Acdo. Núm. Exp. 173/2020.
Rivera Gonzalez Adriana Genoveva vs. Enrique Cuéllar Rivera. Controversias del Orden Familiar 1 Acdo. Núm. Exp. 3003/2024.
Rivero Vargas Julio vs. Granados Victoria Brenda. Controversias del Orden Familiar 1 Acdo. Núm. Exp. 1457/2024.
Rizo Badajoz David. Sucesorio Familiar 1 Acdo. Núm. Exp. 1835/2012.
Robles Barrera Estela su Sucesión. Sucesorio Familiar 1 Acdo. Núm. Exp. 909/2021.
Rodríguez Pérez Susana Ivette vs. Martínez Serrano Sergio. Controversias del Orden Familiar 1 Acdo. Núm. Exp. 653/2008 Bis. 1.
Romero Mendoza Efigenia su Sucesión. Sucesorio Familiar 1 Acdo. Núm. Exp. 2361/2024.
Rosalanda Manzano María Cristina vs. Bautista Rosales Rogelio Oswaldo. Esp. Hip. 1 Acdo. Núm. Exp. 249/2011.
Rosano Martínez Myriam vs. Fabricio González Arroyo. Controversias del Orden Familiar 1 Acdo. en Incidente. Núm. Exp. 1163/2007 Inc. de Cancel. de Pensión Alimenticia.
Rueda Ochoa Norberto su Sucesión. Sucesorio Familiar 1 Acdo. en Expedientillo. Núm. Exp. 1633/2022.
Saavedra Jiménez Ángel Antonio vs. Medina Mondragón Ana Lidia. Controversias del Orden Familiar 1 Acdo. Núm. Exp. 1431/2024.
Sachez Cortés Cecilia su Sucesión. Sucesorio Familiar 1 Acdo. Núm. Exp. 3413/2024.
Sánchez Bocanegra Leticia vs. Campos Salas Jonatan Rafael y Otro. Controversias del Orden Familiar Expedientillo. 1 Acdo. Núm. Exp. 2051/2014.
Sánchez Prieto Alberto vs. Martínez Gallardo Sandra Nahomi. Controversias del Orden Familiar 1 Acdo. Núm. Exp. 2545/2024.
Sánchez Ramírez Arleth vs. Gómez Bonfil Mario Israel. Especial Familiar 1 Acdo. Núm. Exp. 1923/2022.
Sánchez Romero María del Carmen vs. León Ramírez Jorge Alberto. Controversias del Orden Familiar 1 Acdo. Núm. Exp. 2203/2018.
Sánchez Ruíz María Eladia su Sucesión. Sucesorio Familiar Expedientillo. 1 Acdo. Núm. Exp. 49/2023.
Sarmiento Quintana Javier, su Sucesión. Sucesorio Familiar 1 Acdo. en Incidente. Núm. Exp. 2777/2024 Remoción de Albacea.
Soriano Ríos Ricardo Alonso vs. Membrillo Chavarría María Guadalupe. Controversias del Orden Familiar 3 Acdos. Núm. Exp. 3235/2024.
Torres Álvarez María Alejandra vs. Valerio Aguayo Juan Luis. Controversias del Orden Familiar 1 Acdo. Núm. Exp. 2663/2024.
Torres Mendoza Anahi vs. Espíndola Casas. Especial Familiar 1 Acdo. en Incidente. Núm. Exp. 2469/2024 Modificación de Pensión, Alimenticia, Guarda y Custodia y Régimen de Visitas y Convivenc.
Torres Velasco María Reyna su Sucesión. Sucesorio Familiar Expedientillo. 1 Acdo. Núm. Exp. 1775/2022.
Trujano Hernández Ruth vs. González Colín Alonso. Controversias del Orden Familiar 1 Acdo. Núm. Exp. 2729/2024.
Valdez Padilla Luis su Sucesión. Sucesorio Familiar 1 Acdo. en Otros. Núm. Exp. 837/2024 Cuarta Sección.
Valtierra Morales Ada Alinne vs. Hernández Ramírez Cristian Alfredo. Controversias del Orden Familiar 1 Acdo. Núm. Exp. 2311/2024.
Vega Hernández Sofía vs. Daniel Bolaños Gutiérrez. Especial Familiar 1 Acdo. en Incidente. Núm. Exp. 2677/2024 Inc. de Cump. de Convenio.
Villa Rodriguez Socorro Nicte vs. Sánchez Ventura Juan. Especial Familiar Expedientillo. 1 Acdo. Núm. Exp. 993/2019.
Villa y Ríos Profirio. Test. 1 Acdo. Núm. Exp. 667/1995.
Villanueva Castillo Guadalupe vs. Medina Martínez Pedro Ángel. Controversias del Orden Familiar 1 Acdo. Núm. Exp. 1293/2021.
Yáñez Olvera Ingrid Yocelin vs. Alvarado Zavala Alejandro. Especial Familiar 1 Acdo. Núm. Exp. 3547/2024.
Zamora Carrasco Norma Leticia. Controversias del Orden Familiar 1 Acdo. Núm. Exp. 809/2005.
Zavaleta Castro Pedro. Sucesorio Familiar 1 Acdo. en Expedientillo. Núm. Exp. 1417/2021 Expedientillo.
De Jesús Ramírez Ariana vs. Ruíz Ruíz Fernando. Controversias del Orden Familiar 1 Acdo. Núm. Exp. 1075/2020.
De la Rosa Valiente Claudia vs. Alejandro Jurado Mejía. Controversias del Orden Familiar 2 Acdos. Núm. Exp. 2035/2010.
De la Rosa Valiente Claudia. Controversias del Orden Familiar 1 Acdo. en Incidente. Núm. Exp. 2035/2010 Inc. de Cancel. de Pensión Alimenticia.
AUDIENCIA
García Hernández Eugenio su Sucesión. Aud. 805 Sucesorio Familiar. 1 Audiencia. Núm. Exp. 1125/2022.

EL SECRETARIO DE ACUERDOS
LIC. ISRAEL GONZÁLEZ CARRASCO

SECRETARÍA "B"
ACUERDOS DEL 12 DE MAYO DEL 2025

Aguilar Bisogno Daniel Omar su Sucesión. Sucesorio Familiar 2 Acdos. Núm. Exp. 204/2025.
Aguirre Cervantes Salvador Emiliano vs. Edith Guadalupe Solano Vázquez. Especial Familiar 1 Acdo. Núm. Exp. 1072/2010.
Aimo González Mauricio José su Sucesión. Sucesorio Familiar 2 Acdos. Núm. Exp. 2298/2024.
Alonso Gasca Lizette vs. Américo Alejandro Gambo Arciniega. Ord. Civil Familiar 1 Acdo. en Expedientillo. Núm. Exp. 326/2010.
Alonso Gómez María Guadalupe vs. Silva Salazar Joaquín. Especial Familiar 1 Acdo. Núm. Exp. 1398/2019.

SOLO CONSULTA
SOLO CONSULTA
SOLO CONSULTA

Alonso Gómez María Guadalupe vs. Silva Salazar Joaquín. Especial Familiar 1 Acdo. en Incidente. Núm. Exp. 1398/2019 Inc. de Aumento de Pensión Alimenticia y Pago Retroactivo de Pensiones Alimenticias Adeudadas.

Alonso Gómez María Guadalupe vs. Silva Salazar Joaquín. Especial Familiar 1 Acdo. en Incidente. Núm. Exp. 1398/2019 Liquidación de Sociedad Conyugal.

Amoroso Alexis Christina vs. Gutiérrez de Velasco Álvarez Juan Gabriel. Especial Familiar 1 Acdo. en Incidente. Núm. Exp. 3032/2024 Guarda y Custodia, Visitas y Pensión Alimenticia.

Amparos Varios. Ord. Civil Familiar 1 Acdo. en Expedientillo. Núm. Exp. 6016/2017.

Báez Zuniga Azareth vs. Báez Valtierra Juan José. Especial Familiar 1 Acdo. en Incidente. Núm. Exp. 2178/2024 Licencia de Venta.

Blanca Martínez Israel y Olivia Salazar Peña vs. Blanca. Especial Familiar 1 Acdo. en Expedientillo. Núm. Exp. 202/2015.

Cabello Nápoles Herminio su Sucesión. Sucesorio Familiar 1 Acdo. Núm. Exp. 1562/2021.

Castañón Soto Francisco su Sucesión. Sucesorio Familiar 1 Acdo. Núm. Exp. 1008/2024.

Castillo López Rebeca. Sucesorio Familiar 1 Acdo. en Incidente. Núm. Exp. 2180/2024 Inc. de Remoción de Albacea Judicial.

Castillo Gutiérrez Ricardo vs. Liliana López Landa. Especial Familiar 1 Acdo. en Expedientillo. Núm. Exp. 2166/2024.

Chávez García Janeth vs. Sánchez Norberto José Antonio. Controversias del Orden Familiar 1 Acdo. en Expedientillo. Núm. Exp. 938/2013.

Cinco Pesqueria Linyu vs. González Sánchez Gilberto. Controversias del Orden Familiar 1 Acdo. Núm. Exp. 764/2022.

Cruz Cordero Juan Manuel vs. Carbajal Inclán Carmen Estefania. Controversias del Orden Familiar 1 Acdo. Núm. Exp. 1988/2023.

Cupich Contreras Ruperto Alfredo vs. Pérez Palacios Carolina. Controversias del Orden Familiar 1 Acdo. en Incidente. Núm. Exp. 882/2017 Inc. de Cambio de Guarda y Custodia.

Cupich Contreras Ruperto Alfredo vs. Pérez Palacios Carolina. Controversias del Orden Familiar 1 Acdo. en Incidente. Núm. Exp. 882/2017 Inc. de Incremento de Pensión Alimenticia y Modificación de Forma de Pago de la Misma.

Decena Escamilla Francisca. Sucesorio Familiar 2 Acdos. Núm. Exp. 706/2017 Secc. III.

Díaz García María Guadaupe. Sucesorio Familiar 1 Acdo. en Expedientillo. Núm. Exp. 224/2021.

Elías Pérez Aurelia y Elías vs. Elías. Sucesorio Familiar 1 Acdo. en Expedientillo. Núm. Exp. 1962/2017.

Enríquez Domínguez Rasaura vs. Álvarez Almazán José Luis. Controversias del Orden Familiar 1 Acdo. Núm. Exp. 24/2024.

Espino Rosas María Porfiria Leandra su Sucesión. Sucesorio Familiar 1 Acdo. Núm. Exp. 122/2024.

Espinosa Loranca Mercedes su Sucesión. Sucesorio Familiar 2 Acdos. Núm. Exp. 1420/2023.

Fermoso Díaz Martín su Sucesión. Sucesorio Familiar 1 Acdo. Núm. Exp. 1504/2021.

Fernández Cerdeira Adolfo vs. Fernández Corderia Ariel. Sucesorio Familiar 1 Acdo. en Expedientillo. Núm. Exp. 2054/2016.

Flamenco Jiménez María Guadalupe vs. Arenas Molina Alejandro. Controversias del Orden Familiar 1 Acdo. Núm. Exp. 3148/2024.

Franchini Cervantes Verónica Samanha. Especial Familiar 1 Acdo. en Incidente. Núm. Exp. 2672/2024 Cancel. de Pensión Alimenticia.

Gabriel León Sandra vs. Ventura Alamilla Elvis Adrián. Controversias del Orden Familiar 1 Acdo. en Expedientillo. Núm. Exp. 888/2024.

Galindo Cuevas Liliana Yetzabel vs. Bravo Cuenca Rodolfo. Controversias del Orden Familiar 1 Acdo. Núm. Exp. 1718/2024.

Gaona García Diana vs. Castañeda Ausin Eliseo Javier. Controversias del Orden Familiar 2 Acdos. Núm. Exp. 1338/2018.

García Capilla Fernando vs. Alejandra Cobos Guzmán. Especial Familiar 1 Acdo. en Expedientillo. Núm. Exp. 532/2017.

García Luna José Luis su Sucesión. Sucesorio Familiar 1 Acdo. en Expedientillo. Núm. Exp. 1886/2023.

Garduño Casarrubias Leticia Elizabeth vs. Cruz Fierros Yves. Controversias del Orden Familiar 1 Acdo. Núm. Exp. 1404/2022.

González Fonseca María del Pilar su Sucesión. Sucesorio Familiar 2 Acdos. Núm. Exp. 1306/2021 Secc. Segunda.

González Sánchez Mirna vs. Moreno González Raúl. Controversias del Orden Familiar 1 Acdo. en Expedientillo. Núm. Exp. 198/2014.

Gorodezky Lauferman Jacobo su Sucesión. Sucesorio Familiar 2 Acdos. Núm. Exp. 56/2025.

Gómez Pérez Juana Elisa vs. Celso Guzmán Berrocal. Controversias del Orden Familiar 1 Acdo. Núm. Exp. 1446/2002.

Hano Pérez María Josefa vs. Alfredo Fumio Bando Nakakawa. Especial Familiar 1 Acdo. en Expedientillo. Núm. Exp. 914/2018.

Haro Luna Ángel. Sucesorio Familiar 1 Acdo. Núm. Exp. 354/1983 Secc. Segunda.

Hernández Catalán Ruth vs. Rosales Coutiño Sergio David. Controversias del Orden Familiar 2 Acdos. en Incidente. Núm. Exp. 2242/2013 Inc. de Cancel. de Pensión Alimenticia.

Hinojosa Manrique Ulises Javier vs. Camacho Pérez Iveth. Controversias del Orden Familiar 1 Acdo. Núm. Exp. 3038/2024.

Jiménez Mellin Dalía Caren vs. García Rodríguez Fernando Omar. Controversias del Orden Familiar 4 Acdos. Núm. Exp. 2004/2024.

Jiménez Méndez Isaías su Sucesión. Sucesorio Familiar 1 Acdo. en Expedientillo. Núm. Exp. 1938/2019.

Juárez Santa Cruz Cintia vs. Hernández Quintero Jonathan Jesús. Controversias del Orden Familiar 2 Acdos. Núm. Exp. 1772/2024.

Juárez Vázquez Yolanda René vs. Bahena Sánchez Cristian Eduardo. Controversias del Orden Familiar 2 Acdos. Núm. Exp. 1434/2023 Tomo II.

López Baltazar Rigoberto su Sucesión. Sucesorio Familiar 1 Acdo. Núm. Exp. 2512/2024 Secc. Segunda.

López Guerrero Dulce Gabriela vs. Carranza López José Edmundo. Controversias del Orden Familiar 1 Acdo. Núm. Exp. 1820/2017.

López Ríos Rosa María. Sucesorio Familiar 1 Acdo. en Incidente. Núm. Exp. 1324/1999 Remoción de Albacea IV.

López Zamora Abraham Jorge su Sucesión. Sucesorio Familiar 1 Acdo. Núm. Exp. 1150/2023.

Lorenzana Zamora Edith Patricia vs. Galicia Ávila Rubén. Controversias del Orden Familiar 1 Acdo. Núm. Exp. 1302/2012.

Lugo Zúñiga Edith vs. González Morales José Cecilio. Controversias del Orden Familiar 1 Acdo. en Expedientillo. Núm. Exp. 1366/2023.

Luna Alfaro Delfina su Sucesión. Sucesorio Familiar 1 Acdo. Núm. Exp. 1880/2024.

López Díaz Lizbeth vs. Valentín Martínez Camacho. Controversias del Orden Familiar 1 Acdo. Núm. Exp. 1502/2017.

Magaña Villaseñor Edmundo. Sucesorio Familiar 1 Acdo. Núm. Exp. 56/2009.

Martell Rodríguez Ana Cristina vs. Martínez Macías Juan Carlos. Controversias del Orden Familiar 1 Acdo. Núm. Exp. 1166/2023.

Martínez Quezada María Beatriz su Sucesión. Sucesorio Familiar 1 Acdo. en Incidente. Núm. Exp. 1750/2023 Remociomn de Albacea.

Mayon González Fernando su Sucesión. Sucesorio Familiar 1 Acdo. Núm. Exp. 530/2024.

Medellín Saavedra Reyna vs. Reyes Barrón Héctor Alberto. Controversias del Orden Familiar 1 Acdo. Núm. Exp. 1436/2015.

Méndez Urbieta Alicia Rocío vs. Jonhy Gerardo Arce Aparicio. Especial Familiar 1 Acdo. Núm. Exp. 2038/2017.

Mendoza Pérez Juan Carlos vs. Venegas Trejo Sonia Beatriz. Ord. Civil Familiar 1 Acdo. Núm. Exp. 3120/2024 Nul. de Actuaciones.

Mendoza Santiago María de Lourdes vs. Banares Rosete Juan Carlos. Controversias del Orden Familiar 2 Acdos. en Incidente. Núm. Exp. 248/2014 Inc. de Cesación de Pensión Alimenticia.

Mendoza Velázquez Concpeción. Esp. Hip. 1 Acdo. Núm. Exp. 78/2010.

Montoya Rocha Sabrina Virginia vs. Almada Pereda Roberto. Especial Familiar 2 Acdos. Núm. Exp. 1042/2024.

Morales Leal Antonio Gabriel. Juris. Voluntaria Familiar 1 Acdo. Núm. Exp. 226/2025.

Pacheco Ávila Baltazar. Sucesorio Familiar 1 Acdo. en Expedientillo. Núm. Exp. 1128/2024.

Panzi Beltrán María Esther y/o María Esther Panzi Vda. de Caamaño vs. María. Sucesorio Familiar 1 Acdo. en Expedientillo. Núm. Exp. 780/2017.

Pérez Celis Emilio vs. Zenteno Rubio Ana Karen. Controversias del Orden Familiar 1 Acdo. Núm. Exp. 750/2024.

Pérez Hernández María Guadalupe vs. Márquez Silva Roberto Ramón. Controversias del Orden Familiar 5 Acdos. Núm. Exp. 2588/2024.

Pérez Navarrete Mari Elena su Sucesión vs. María. Sucesorio Familiar 1 Acdo. en Expedientillo. Núm. Exp. 1458/2019.

Peña Ruano Carmen. Sucesorio Familiar 1 Acdo. Núm. Exp. 624/2021.

SOLO CONSULTA
SOLO CONSULTA
SOLO CONSULTA

Puga Castillo Concepción su Sucesión. Sucesorio Familiar 1 Acdo. en Expedientillo. Núm. Exp. 2514/2024 Expedientillo.
Reyna Reynoso Ricardo vs. Hernández Castrejón Brenda Lucero. Controversias del Orden Familiar 2 Acdos. Núm. Exp. 1990/2024.
Rodríguez Trujillo Honoria su Sucesión. Sucesorio Familiar 1 Acdo. en Incidente. Núm. Exp. 868/1995 Inc. de Remoción de Albacea.
Rodríguez Trujillo Honoria su Sucesión. Sucesorio Familiar 1 Acdo. Núm. Exp. 868/1995 Secc. Segunda.
Romero García Jovany Francisco vs. Alva Rangel Lizeth. Controversias del Orden Familiar 1 Acdo. Núm. Exp. 992/2024.
Ruíz Rodríguez José Luis su Sucesión. Sucesorio Familiar 1 Acdo. Núm. Exp. 2168/2013.
Ruíz Tapia Antelmo su Sucesión. Sucesorio Familiar 1 Acdo. Núm. Exp. 206/2025.
Sahagún Lizárraga María Esperanza. Juris. Voluntaria Familiar 1 Acdo. en Expedientillo. Núm. Exp. 2584/2024.
Salgado Pizano Nancy vs. Santoyo Hernández Eduardo. Controversias del Orden Familiar 1 Acdo. Núm. Exp. 1698/2024.
Sánchez Cruz Beatriz vs. Santana Lara Carlos. Especial Familiar 2 Acdos. en Incidente. Núm. Exp. 496/2023 Liquidacuión de Sociedad Conyugal.
Sánchez Miranda Delfina su Sucesión. Sucesorio Familiar 2 Acdos. Núm. Exp. 282/2024 Secc. Segunda.
Sánchez Sánchez Guillermo su Sucesión. Sucesorio Familiar 1 Acdo. Núm. Exp. 1262/2024.
Segovia Espejel Alejandra vs. Villagrán Mondragón Óscar. Controversias del Orden Familiar 1 Acdo. Núm. Exp. 1662/2009.
Solano Salinas Guadalupe vs. Landin Suárez Ulises Ezequiel. Especial Familiar 2 Acdos. en Incidente. Núm. Exp. 190/2023 Cancel. de Pensión Alimenticia.
Soriano Trejo José Carlos vs. Mirón Torres Carol Natieli. Controversias del Orden Familiar 1 Acdo. Núm. Exp. 2106/2024.
Soto Martínez Marisol. Especial Familiar 1 Acdo. Núm. Exp. 3584/2024 Repos. de Autos.
Suárez Alba Girasol Yesenia vs. Mercado Godínez Ricardo Israel. Controversias del Orden Familiar 1 Acdo. Núm. Exp. 1320/2022.
Sánchez Naranjo María Luisa. Juris. Voluntaria Familiar 1 Acdo. Núm. Exp. 339/1994.
Tenorio Fernández Juan Carlos su Sucesión. Sucesorio Familiar 2 Acdos. Núm. Exp. 200/2025.
Torres Olvera Nicte Deheny vs. Rodríguez Galarza Alejandro. Controversias del Orden Familiar 1 Acdo. Núm. Exp. 958/2024.
Torres Zaragoza Xóchitl vs. Vázquez Carmona Alfredo. Controversias del Orden Familiar 1 Acdo. Núm. Exp. 242/2023.
Valdés Arriaga Ascención. Juris. Voluntaria Familiar 1 Acdo. Núm. Exp. 1676/2023.
Valdés Escobar Paola Elizabeth vs. Carmona León Roberto. Controversias del Orden Familiar 1 Acdo. Núm. Exp. 2124/2022.
Vallin Ochoa Rodolfo su Sucesión. Sucesorio Familiar 1 Acdo. Núm. Exp. 700/2021 Secc. Cuarta.
Vargas Moreno Sandy vs. Vera Martínez Rodrigo. Controversias del Orden Familiar Comparecencia de Billete. 1 Acdo. Núm. Exp. 876/2019.
Vázquez Vázquez Moisés vs. Ramírez Salas Alejandra. Controversias del Orden Familiar 2 Acdos. Núm. Exp. 714/2024.
Villalpando Rodríguez Laura vs. Palma Sergio. Especial Familiar 1 Acdo. Núm. Exp. 320/2024.
Villegas Lara María Civeli vs. Castillo Quiroz Josué Humberto. Especial Familiar 1 Acdo. en Expedientillo. Núm. Exp. 758/2024.
Zacarías San Juana Romualdo. Controversias del Orden Familiar 1 Acdo. Núm. Exp. 1682/2021.
Zepeda Morales María de Jesús su Sucesión. Sucesorio Familiar 1 Acdo. en Cuadernillo. Núm. Exp. 3422/2024 Remoción de Albacea.
Zuccarino Ignacio José vs. Santillán María Victoria. Controversias del Orden Familiar 1 Acdo. Núm. Exp. 874/2024.
De León Valdez Marco Antonio vs. Romero Nieto Karla Patricia. Especial Familiar Comparecencia de Billete. 1 Acdo. Núm. Exp. 3348/2024.

AUDIENCIA

León Martínez Antonia. Sucesorio Familiar. 1 Audiencia. Núm. Exp. 1514/2004.
Soriano Trejo José Carlos vs. Mirón Torres Carol Natieli. Controversias del Orden Familiar 1 Audiencia. Núm. Exp. 2106/2024.

EL SECRETARIO DE ACUERDOS
LIC. JOSÉ MIGUEL CÁRDENAS RIVERO

QUINTO DE LO FAMILIAR

SECRETARÍA "A"
ACUERDOS DEL 12 DE MAYO DEL 2025

Acatitla Marín Dalía Yazmín vs. Neria Valle Ever Rodrigo. Controversias del Orden Familiar 1 Acdo. Núm. Exp. 1463/2021.
Bárcenas Cervantes Antonio. Sucesorio Familiar 1 Acdo. Núm. Exp. 257/1982 Bis. 1.
Calvillo Torices José Francisco vs. Granados Altamirano Marlen. Controversias del Orden Familiar 1 Acdo. Núm. Exp. 1081/2023.
Calvillo Torices José Francisco vs. Granados Altamirano Marlen. Controversias del Orden Familiar 3 Acdos. en Incidente. Núm. Exp. 1081/2023 Inc. de Nul. de Emplaz. del Inc. de Cump. de Conv.
Camacho González Esmeralda vs. Osorio Medina Jorge Alberto. Controversias del Orden Familiar 1 Acdo. Núm. Exp. 1/2024.
Cazares Espinoza Alejandra vs. Camarillo Catalán Rubén. Especial Familiar 2 Acdos. en Incidente. Núm. Exp. 2647/2024 Incidente Guara y Custodia.
Cortés Arellano Mónica del Rosario vs. Mendoza Enríquez Gregorio. Especial Familiar 1 Acdo. Núm. Exp. 2263/2024.
Cruz Navarro Brenda Itzel vs. Contreras Velasco Luis Raúl. Especial Familiar 1 Acdo. Núm. Exp. 1287/2022.
Díaz Maldonado Isidro Juan. Sucesorio Familiar 2 Acdos. Núm. Exp. 3403/2024.
Díaz Sánchez Yolanda vs. Fabián Huitrón Ricardo. Controversias del Orden Familiar 1 Acdo. en Incidente. Núm. Exp. 1087/1987 Inc. de Cancel. de Pensión Alimenticia.
Esquivel Bedoya Olegario Víctor vs. Sucesorio Familiar 1 Acdo. en Otros. Núm. Exp. 3139/2024 Secc. II.
Esquivel Bedoya Olegario Víctor. Sucesorio Familiar 3 Acdos. Núm. Exp. 3139/2024.
Esquivel Bedoya Olegario Víctor. Sucesorio Familiar 1 Acdo. en Incidente. Núm. Exp. 3139/2024 Inc. de Oposición Al Inventario y Avaluo (Promovido por R. C. E. P).
Esquivel Bedoya Olegario Víctor. Sucesorio Familiar 1 Acdo. en Incidente. Núm. Exp. 3139/2024 Inc. de Oposición Al Inventario y Avalúo (Carlos Esquivel González).
Flores de la Rosa Lucía Leonor vs. Nieto Sánchez José Luis. Controversias del Orden Familiar 1 Acdo. Núm. Exp. 1995/2012.
Fournier Villada Héctor. Sucesorio Familiar 1 Acdo. Núm. Exp. 2155/2024.
García Albarrán Mónica vs. Bahena Ceja Carlos Alberto. Controversias del Orden Familiar 1 Acdo. Núm. Exp. 2101/2024.
García Ponce María de Los Ángeles su Sucesión. Test. 1 Acdo. Núm. Exp. 81/2025.
González Fuentes Giovanni Jair vs. Serrano Rodríguez Alejandra. Controversias del Orden Familiar 1 Acdo. Núm. Exp. 1433/2024.
González Reyes Jenny Angélica vs. Cabrera Mondragón Irving Marvyn. Controversias del Orden Familiar 1 Acdo. Núm. Exp. 47/2025 Tomo II.
Herrera Castro Jorge René vs. Rodríguez Gómez Xóchitl Yoyotzin. Controversias del Orden Familiar 1 Acdo. Núm. Exp. 457/2024.
Huaracha Farías María Dolores. Int. 1 Acdo. Núm. Exp. 149/1988.
Huerta Ruíz César vs. Martínez Méndez Shadia Vanessa. Controversias del Orden Familiar 1 Acdo. Núm. Exp. 2665/2024.
Juárez Elizalde Hilario Abelardo vs. Albarrán Cruz Yolanda Eugenia. Especial Familiar 1 Acdo. Núm. Exp. 1621/2023.
Juárez Rodríguez María. Sucesorio Familiar 1 Acdo. Núm. Exp. 3379/2024 Tomo II.
Lara Acuña Ofelia. Sucesorio Familiar 1 Acdo. Núm. Exp. 360/2013.
Lazo Hernández Librado su Sucesión. Sucesorio Familiar 1 Acdo. en Cuadernillo. Núm. Exp. 1603/2023 Secc. Tercera.
Lima Catalán Edgar Gerardo vs. Flores Aguilar Gloria Beatriz. Especial Familiar 1 Acdo. Núm. Exp. 3203/2024.
Luna Jiménez Ana Karen vs. Montalvo Sánchez Isaac. Controversias del Orden Familiar 1 Acdo. Núm. Exp. 199/2024.
Marín Martínez José Antonio vs. Hernández Rosas Joana Itzel. Controversias del Orden Familiar 1 Acdo. Núm. Exp. 2031/2024.
Martínez Mancilla Eustacio Jaime su Sucesión. Sucesorio Familiar 1 Acdo. Núm. Exp. 1049/2024.
Mejía Ruíz Demetrio vs. Silva Hernández Alma Delia. Especial Familiar 1 Acdo. Núm. Exp. 3289/2024.
Méndez Monter Martha Laura vs. Jorge Luis Silva Farfán. Controversias del Orden Familiar 1 Acdo. Núm. Exp. 239/2014.

SOLO CONSULTA
SOLO CONSULTA
SOLO CONSULTA

Méndez Rangel Ramona y Aguilar Méndez Felipe y Aguilar Méndez Felipe. Sucesorio Familiar 1 Acdo. Núm. Exp. 2055/2024 Secc. Segunda.
Nájera Navarro Carlos su Sucesión. Sucesorio Familiar 1 Acdo. en Expedientillo. Núm. Exp. 1987/2022.
Palacios Hernández Arllete vs. Rafael Quiñones Uribe. Controversias del Orden Familiar 1 Acdo. Núm. Exp. 1485/2017.
Peralta Ortega Mateo Braulio su Sucesión. Sucesorio Familiar 1 Acdo. Núm. Exp. 2443/2024.
Rivera García Leandro Cruz su Sucesión. Sucesorio Familiar 2 Acdos. Núm. Exp. 133/2025.
Rojas Jiménez Lázaro su Sucesión. Sucesorio Familiar 1 Acdo. Núm. Exp. 283/2024.
Sánchez Guadarrama Juan José vs. Ana Lilia Montien Acosta. Controversias del Orden Familiar 2 Acdos. Núm. Exp. 1145/2020.
Silva Hernández Alejandra. Juris. Voluntaria Familiar 1 Acdo. Núm. Exp. 341/2025.
Villalobos Cano Héctor Alfredo vs. Érika Alejandra Romero Silíceo. Especial Familiar 1 Acdo. en Incidente. Núm. Exp. 3125/2024 Inc. de Modificación de Guarda y Custodia.
Villalvazo Martínez Oswaldo Joel vs. Martínez Villegas Rosa Isolda. Ord. Civil Familiar 1 Acdo. en Incidente. Núm. Exp. 2161/2017 Inc. de Cuestiones Inherentes a la Disol. del Vínculo Matrimonial.
Vizueth Álvarez Juan su Sucesión. Sucesorio Familiar 1 Acdo. Núm. Exp. 47/2022.

NO PUBLICADOS

Colorado Solís Martha Leticia vs. Gascón García Manuel. Ord. Civil Familiar 1 Acdo. en Incidente. Núm. Exp. 2285/2024 Inc. de Pago de Una Pensión Alimenticia Def. y Una Compensación Tomo IV.
González Ramírez Manuel Vidal su Sucesión. Sucesorio Familiar 1 Acdo. Núm. Exp. 2435/2024.
Luna Mendoza Fernando. Sucesorio Familiar Primera Apelación. 1 Acdo. en Cuadernillo. Núm. Exp. 913/2021 Secc. Segunda.
Osornio Martínez Silvia Jéssica vs. De Los Reyes Ceja Abraham. Controversias del Orden Familiar 2 Acdos. Núm. Exp. 1123/2024.
Rosas Frías Ma Socorro y Rosas Martínez Cliserio y Rosas Martínez Cliserio. Sucesorio Familiar 1 Acdo. Núm. Exp. 1519/2023.
Saldívar Castillo José Luis vs. Juris. Voluntaria Familiar 2 Acdos. Núm. Exp. 1417/2012 Tomo Dos.
Toxqui Mino José Javier. Int. 2 Acdos. Núm. Exp. 1783/2009.

AUDIENCIA

Domínguez Martínez María de Los Ángeles vs. Raúl Zamudio Pérez. Aud. Pasa a Sent. Especial Familiar. 1 Aud. en Incidente. Núm. Exp. 905/2008 Inc. de Modificación de Convenio.
Rojo Rojo María Martha su Sucesión. Aud. Sucesorio Familiar. 1 Audiencia. Núm. Exp. 2079/2024.
Santiago Pérez José Luis vs. Vanessa Enríquez Elizalde. Aud. Pasa a Sent. Controversias del Orden Familiar 1 Aud. en Incidente. Núm. Exp. 1459/2017 Inc. de Pago de Pensiones Alimenticias Adeudadas del Mes de Dic de 2018 a Dic del 2020.
Vilchis García Darío su Sucesión. Aud. Sucesorio Familiar. 1 Audiencia. Núm. Exp. 1475/2024.

EL SECRETARIO DE ACUERDOS
LIC. PABLO ISIDRO SÁNCHEZ JASSO

SECRETARÍA "B"
ACUERDOS DEL 12 DE MAYO DEL 2025

Acosta Solano María del Rocío vs. Vicente Román Estrada Vega. Controversias del Orden Familiar 2 Acdos. Núm. Exp. 2844/2024.
Almaraz Ramos Nicolás. Juris. Voluntaria Familiar 1 Acdo. Núm. Exp. 1590/2024.
Anaya Estrada María Guadalupe vs. Villagómez Anaya Luis Enrique. Controversias del Orden Familiar 1 Acdo. Núm. Exp. 2942/2024.
Anzaldo Álvarez Concepción. Test. 1 Acdo. Núm. Exp. 2796/2024.
Aragón Pavón Irma vs. Roberto Perales Olvera. Alim. 1 Acdo. Núm. Exp. 2136/2024.
Arizmendi Rosales Luis Antonio su Sucesión. Sucesorio Familiar 1 Acdo. Núm. Exp. 202/2023.
Arredondo Juárez Roberto Abraham. Sucesorio Familiar 1 Acdo. Núm. Exp. 3012/2024.
Arzate Sales Shantall Carolina vs. Julio Vladimir de la Paz Chang. Especial Familiar 1 Acdo. en Incidente. Núm. Exp. 870/2021 Inc. de Modificación de Guarda y Custodia.
Bautista Hernández Eleazar vs. María de la Luz Carrasco Plata. Controversias del Orden Familiar 1 Acdo. Núm. Exp. 336/2015.
Bureos Reyes Celia vs. Arturo Martínez Nava. Especial Familiar 1 Acdo. en Incidente. Núm. Exp. 468/2019 Inc. de Liquidación de Sociedad Conyugal.
Castillo Loza David vs. Sánchez Osornio Ericka Itzel. Especial Familiar 1 Acdo. Núm. Exp. 756/2022.
Castillo Mazariegos Carlos Roberto. Sucesorio Familiar 2 Acdos. en Otros. Núm. Exp. 3430/2024 Cuad. de Ejecución.
Castillo Uribe Gabriel. Especial Familiar 1 Acdo. en Incidente. Núm. Exp. 2878/2024 Tomo VI.
Cateyano Juárez su Sucesión Felipe. Sucesorio Familiar 1 Acdo. en Expedientillo. Núm. Exp. 3230/2024.
Cordero Alcántara Raúl. Sucesorio Familiar 1 Acdo. Núm. Exp. 3106/2024.
Cortés Robles Adán su Sucesión. Sucesorio Familiar 1 Acdo. Núm. Exp. 1252/2018.
Cruz Camacho José Luis vs. Reyes Ordóñez Diana. Controversias del Orden Familiar 1 Acdo. Núm. Exp. 1344/2024.
Delgado Brito Sonia vs. Coraza Sefarra Víctor Rafael. Especial Familiar 1 Acdo. Núm. Exp. 310/2023.
Enríquez Arellano Gabriela vs. Madrigal Zamora Rafael. Controversias del Orden Familiar 1 Acdo. Núm. Exp. 774/2020 Segundo Tomo.
Esacalante González Eloísa de Guadalupe y Antonio Ricardo Capilla Calderón vs. Div. Vol. 1 Acdo. Núm. Exp. 2802/2024.
Feria Vázquez Miriam Inés vs. Gerardo Arceo Esparza. Controversias del Orden Familiar 1 Acdo. en Incidente. Núm. Exp. 3070/2024 Incidente de Cancel. de Pensión Alimenticia.
Flores García Diana vs. García López Rabindranath. Controversias del Orden Familiar 1 Acdo. Núm. Exp. 1146/2023 Tomo III Principal.
Flores García Diana vs. García López Rabindranath. Controversias del Orden Familiar 1 Acdo. Núm. Exp. 1146/2023 Tomo IV Principal.
Flores García Elsa vs. González Ibáñez Mario. Especial Familiar 1 Acdo. en Incidente. Núm. Exp. 160/2023 Inc. de Reduc. de Pensión Alimenticia, Guarda Custodia y Convivencias.
Flores García Stefany Nataly vs. Lacroiz Anaya Marco Antonio. Controversias del Orden Familiar 1 Acdo. Núm. Exp. 18/2025.
Flores Martínez Carmen Alejandra vs. Hernández Díaz Juan Carlos. Controversias del Orden Familiar 3 Acdos. Núm. Exp. 1484/2022.
Flores Serrano Pedro su Sucesión. Sucesorio Familiar 1 Acdo. Núm. Exp. 1246/2024.
García Torres Lucía vs. Argonza Corchado Federico. Controversias del Orden Familiar 2 Acdos. Núm. Exp. 2892/2024 Tomo II.
García Torres Lucía vs. Argonza Corchado Federico. Controversias del Orden Familiar 1 Acdo. en Incidente. Núm. Exp. 2892/2024 Vía de Apremio.
García Yáñez Benjamín vs. Meléndez Fuentes Carla Iveth. Controversias del Orden Familiar 1 Acdo. Núm. Exp. 1538/2023.
García Martínez Jéssica Jazmín vs. Maguey Méndez Carlos Gustavo. Controversias del Orden Familiar 1 Acdo. Núm. Exp. 1442/2016.
Gómez Contreras Luis Carlos vs. Palacios García Sandra Karina. Especial Familiar 1 Acdo. en Incidente. Núm. Exp. 2372/2024 Inc. de Guarda, Custodia, Alimentos, Así como Régimen de Visitas y Convivencias.
González Nájera Marco Antonio vs. Barreda Báez Jéssica. Controversias del Orden Familiar 1 Acdo. Núm. Exp. 2212/2024 Tomo V.
González Rivera Rosalía vs. Sergio Oswaldo Olmos Pichardo. Especial Familiar 1 Acdo. Núm. Exp. 486/2015.
González Villagrán Natividad. Sucesorio Familiar 1 Acdo. en Incidente. Núm. Exp. 1364/2007 Bis. 2 Actual Tomo II Inc. de Cump. de Sent. y Venta Judicial Forzosa.
González Zamora Alexis vs. Alejandro González Granja. Controversias del Orden Familiar 1 Acdo. Núm. Exp. 1338/2017.
Guajardo Carrizal Alejandra Aketzali vs. Miranda Castañeda Lázaro. Controversias del Orden Familiar 1 Acdo. en Incidente. Núm. Exp. 1372/2023 Inc. de Modificación de Régimen de Convivencia.
Gutiérrez Espinoza Esperanza su Sucesión. Sucesorio Familiar 1 Acdo. Núm. Exp. 1108/2020.

SOLO CONSULTA
SOLO CONSULTA
SOLO CONSULTA

Gutiérrez Espinoza Esperanza su Sucesión. Sucesorio Familiar 1 Acdo. en Incidente. Núm. Exp. 1108/2020 Inc. de Oposición Al Inventario.
Haces Hernández María Estela vs. Loya Villalobos Miguel. Controversias del Orden Familiar 1 Acdo. en Incidente. Núm. Exp. 916/2001 Bis. 2 Nuevo Inc. de Pago de Pensiones Vencidas y No Pagadas.
Hernández Neria Rómulo Nicolás. Sucesorio Familiar 1 Acdo. Núm. Exp. 714/2017.
Herrera Padilla Stefany Arely vs. Guajardo González Brayan Aarón. Especial Familiar 1 Acdo. Núm. Exp. 1652/2023.
Jiménez Ramírez María Teresa vs. Benjamín Gómez Acosta. Div. Incausado 1 Acdo. Núm. Exp. 2092/2010.
Juárez Capistrán Norma Angélica vs. Núñez Aveytua Julio José. Especial Familiar 1 Acdo. en Expedientillo. Núm. Exp. 2962/2024.
Juárez Rivera María Magdalena vs. Fernando Chávez Dávila. Especial Familiar 1 Acdo. Núm. Exp. 390/2008 Tomo Quinto.
Labrada Hernández Norma vs. Mateo Nicolás Cedillo Ramírez. Especial Familiar 2 Acdos. en Incidente. Núm. Exp. 2546/2024 Inc. de Cesación de Pensión Alimenticia.
Linares Ledesma Alicia. Int. 2 Acdos. Núm. Exp. 1654/2010.
López Romero María Isabel vs. Loza Trejo José Guillermo. Controversias del Orden Familiar 1 Acdo. Núm. Exp. 1736/2017 Primer Tomo Cuad. Principal.
Lozano Morgan Miguel Ángel vs. Sandra Gutiérrez Cervantes. Controversias del Orden Familiar 1 Acdo. en Incidente. Núm. Exp. 3090/2024 Inc. de Cancel. de Pensión Alimenticia.
Luna Hernández Ocotlán Blanca vs. Gerardo Chávez Maldonado. Cont. Ord. Fam. 1 Acdo. Núm. Exp. 3382/2024.
Luna Uribe María del Carmen vs. Jaime Enrique López Castro. Alim. 1 Acdo. Núm. Exp. 186/2025.
Martínez Aviña Amparo Victoria su Sucesión. Sucesorio Familiar 1 Acdo. Núm. Exp. 1228/2023.
Martínez Galicia Cristina, Osorno Martínez Araceli, Osorno Martínez Dulce vs. Osorno Martínez Jorge Armando. Controversias del Orden Familiar 1 Acdo. Núm. Exp. 698/2018.
Mendoza Hernández Bonifacio. Sucesorio Familiar 1 Acdo. en Amparo. Núm. Exp. 1502/2006 Amparo 597/2024- Vii.
Mendoza Martínez Erick vs. López Camarena Maritzabel. Controversias del Orden Familiar 1 Acdo. en Otros. Núm. Exp. 152/2024 Tomo Ii.
Mora Martínez Luis Antonio vs. Silva Guzmán Nallely. Controversias del Orden Familiar 4 Acdos. Núm. Exp. 478/2024.
Morales Coutiño Gloria María. Sucesorio Familiar 1 Acdo. Núm. Exp. 3082/2024 Secc. Segunda.
Nájera Palacios José Javier vs. González Barreto Isabel Cristina. Controversias del Orden Familiar Contestación de Agravios. 1 Acdo. Núm. Exp. 1802/2024.
Neri García Beatriz vs. Juan José Morales Neria. Especial Familiar 1 Acdo. Núm. Exp. 178/2014.
Ortega Villegas Patricia Pilar vs. Becerra Rosete José Manuel. Controversias del Orden Familiar 1 Acdo. Núm. Exp. 1800/2021.
Ortiz Jacobo Virginia. Test. 1 Acdo. Núm. Exp. 1116/2011.
Parada Martínez Érika Elizabeth vs. Gelacio Hernández Cruz. Exh. Familiar 1 Acdo. Núm. Exp. 2218/2014.
Patista Ramos Guadalupe. Sucesorio Familiar 1 Acdo. Núm. Exp. 2188/2015.
Plaza Acevedo Elia María vs. Emilio Torres Manzanilla. Especial Familiar 1 Acdo. en Incidente. Núm. Exp. 1084/2003 Inc. de Actual. de Cobro de Pensión Alimenticia Promov. por Elia María Plaza Acevedo.
Ponce Bárcenas Jorge Armando. Especial Familiar 1 Acdo. en Incidente. Núm. Exp. 2624/2024 Inc. de Liquidación de Sociedad Conyugal.
Quintero Mendoza Rafael su Sucesión. Sucesorio Familiar 1 Acdo. Núm. Exp. 154/2025.
Ramírez Sosa Petra vs. Álvaro Santos Hernández. Controversias del Orden Familiar 1 Acdo. Núm. Exp. 2210/2024.
Ramírez Sosa Petra vs. Álvaro Santos Hernández. Controversias del Orden Familiar 1 Acdo. en Incidente. Núm. Exp. 2210/2024 Inc. de Cancel. de Pensión Alimenticia.
Rayón Flores Delia Lizbeth y Flores Castañeda Brenda y Flores Castañeda Nadia Fabiola vs. Flores Castañeda María Magdalena su Sucesión. Ord. Civil Familiar 1 Acdo. Núm. Exp. 596/2023.
Rayón Hernández Raquel su Sucesión. Sucesorio Familiar 1 Acdo. en Expedientillo. Núm. Exp. 192/2024.
Reyes Tovar Margarita su Sucesión. Sucesorio Familiar 1 Acdo. Núm. Exp. 134/2025.
Ríos Romero Eduardo Guadalupe su Sucesión. Sucesorio Familiar 1 Acdo. Núm. Exp. 2714/2024 Secc. Tercera.
Rivas Reyna Yesenia vs. Enrique Alejandro Lona González. Controversias del Orden Familiar 1 Acdo. Núm. Exp. 724/1997.
Robledo Frausto Angelina su Sucesión. Sucesorio Familiar 1 Acdo. Núm. Exp. 1236/2021.
Rodríguez Sánchez Abigail vs. Cortés Medrano Saúl Antonio. Controversias del Orden Familiar 1 Acdo. Núm. Exp. 2214/2023.
Ruelas Aguirre Valeria vs. Paz Rodríguez Helge. Juris. Voluntaria Familiar 1 Acdo. Núm. Exp. 1474/2024.
Sánchez Cornejo Víctor Manuel su Sucesión. Sucesorio Familiar 1 Acdo. en Otros. Núm. Exp. 1154/2020 Secc. Cuarta.
Santillán Quiroz Alma Delia vs. José Luis Suárez Benítez. Controversias del Orden Familiar 1 Acdo. en Incidente. Núm. Exp. 794/2008 Bis. 2023 Inc. de Cump. de Convenio.
Segura Pañuela Beatriz. Juris. Voluntaria Familiar 1 Acdo. Núm. Exp. 548/2024.
Severine Veronique Jean Pierre Deffense vs. Canales Sánchez Pedro. Especial Familiar 3 Acdos. Núm. Exp. 944/2017.
Silva Ferreira Nakary Elena vs. Pizani Martínez Miguel Eduardo. Especial Familiar 1 Acdo. Núm. Exp. 2254/2024 Tomo Iii.
Silva Puente Alejandra Guadalupe vs. Mondragón Sánchez Israel. Ord. Civil Familiar 1 Acdo. en Incidente. Núm. Exp. 2164/2024 Inc. de Disminución de Pensión Alimenticia.
Silverio Cortés Alma Judith vs. Dávila Bernal Pascual Carlos. Controversias del Orden Familiar 1 Acdo. Núm. Exp. 1796/2024.
Trejo Navarrete Ana vs. José Luis Ramírez García. Div. Incausado 1 Acdo. Núm. Exp. 1264/2009.
Valadez Ramírez Andrea Lizeth vs. Ramírez Córdova Sergio Jair. Controversias del Orden Familiar Auto de Rebeldia de la Apelación. 1 Acdo. Núm. Exp. 908/2024.
Vargas Esquivel Sandra Abril vs. Carlos García Gómez. Controversias del Orden Familiar 1 Acdo. Núm. Exp. 584/2006 Tomo III Principal.
Villagrán Parra Eduardo su Sucesión. Sucesorio Familiar 2 Acdos. Núm. Exp. 148/2025.
Voguel Fernández de Castro Bernardo Francisco vs. Schekaiban Tohme Maha Christiane. Especial Familiar 4 Acdos. en Otros. Núm. Exp. 2170/2023 Tomo V.
Zamora Morales Alejandro y Zamora Ramón Claudia vs. Zamora Ramón Citlali. Sucesorio Familiar 1 Acdo. en Otros. Núm. Exp. 578/2021 Bis. 2 Segunda Sección.
De Santiago Romero Arturo. Sucesorio Familiar 1 Acdo. Núm. Exp. 2014/2014.
NO PUBLICADOS
Cortina Zerecero Carlos Fernando vs. Fernández del Castillo Cecilia Gayol. Especial Familiar 1 Acdo. Núm. Exp. 498/2022 Tomo Ii Principal.
AUDIENCIA
López Villalobos Estephany vs. Hernández Arreola David. Aud. Controversias del Orden Familiar 1 Audiencia. Núm. Exp. 1788/2024.
Mendoza Romero Eduardo su Sucesión. Aud. Sucesorio Familiar. 1 Audiencia. Núm. Exp. 2024/2024.

LA SECRETARIA DE ACUERDOS
LIC. VALERIA ELIZABETH JIMÉNEZ TÉLLEZ

SEXTO DE LO FAMILIAR

SECRETARÍA "A"
ACUERDOS DEL 12 DE MAYO DEL 2025

Aiza Yunes Rafael Scandar. Controversias del Orden Familiar 2 Acdos. en Expedientillo. Núm. Exp. 1123/2023 Amparo 937/2023 - Vii.
Alba Rosas Akatzin Alberto vs. Castillo Ortiz Abigail Angélica. Ord. Civil Familiar 1 Acdo. Núm. Exp. 189/2023.
Alcaraz Valle María Teresa su Sucesión. Sucesorio Familiar 2 Acdos. Núm. Exp. 2543/2024.
Allen Vázquez Irma Rafaela su Sucesión. Sucesorio Familiar Auto en Expdllo. 1 Acdo. en Expedientillo. Núm. Exp. 799/2023 Expedientillo.

SOLO CONSULTA
SOLO CONSULTA
SOLO CONSULTA

Ángeles Ruíz Francisco Javier vs. Nava Jaime Grisel Teresa. Controversias del Orden Familiar Rebeldía. 1 Acdo. Núm. Exp. 2355/2024.

Arteaga Vázquez Gabriela vs. López Álvarez Luis Enrique. Controversias del Orden Familiar Fechas Estudios. 4 Acdos. Núm. Exp. 1397/2024.

Ávila Galicia Cinthia Nallely vs. Hernández Arechavaleta Jorge. Controversias del Orden Familiar 2 Acdos. Núm. Exp. 219/2025.

Baca Centeno Lourdes Susana Alejandra vs. Chávez Ordóñez César Alejandro. Controversias del Orden Familiar 3 Acdos. Núm. Exp. 1243/2024.

Cabrera Rosete Alejandra. Controversias del Orden Familiar Copias. 1 Acdo. en Cuadernillo. Núm. Exp. 387/2007 Vía de Apremio.

Cano García Alejandra vs. Ortiz Velásquez Antonio. Controversias del Orden Familiar Acuerdo. 1 Acdo. Núm. Exp. 611/2017 Tomo II Principal.

Carrillo Santoyo Mildret Rosalba vs. Mendoza Estévez José Francisco. Controversias del Orden Familiar 3 Acdos. Núm. Exp. 3457/2024.

Castro Careaga Iliana vs. Elizalde Jiménez Félix César. Controversias del Orden Familiar Auto. 1 Acdo. en Incidente. Núm. Exp. 2613/2024 Cancel. Pensión Pensión Alimenticia Eder Elizalde Castro E. E. C.

Chávez Zamora Dionicia vs. Jorge Paredes Gómez. Controversias del Orden Familiar Auto. 1 Acdo. Núm. Exp. 2599/2024.

Commesse Moreno Beatriz vs. Jiménez Guerrero Félix Rafael. Ord. Civil Familiar Dada Nueva Cuenta. 1 Acdo. Núm. Exp. 1299/2015.

Cosío Guerra Gabriela Lucrecia vs. Ricardo Castillo Ricardo Francisco. Ord. Civil Familiar Dada Nueva Cuenta. 1 Acdo. en Incidente. Núm. Exp. 3189/2024 Inc. de Modificación de Pensión Alimenticia Provisional.

Cruz Martínez Carmen. Sucesorio Familiar Secc. Cuarta. 1 Acdo. en Otros. Núm. Exp. 3171/2024 Secc. Cuarta.

Domínguez Toscano Aurora. Sucesorio Familiar Autorizaciones de Sicor. 1 Acdo. Núm. Exp. 2457/2024.

Domínguez Toscano Aurora. Sucesorio Familiar Vista. 1 Acdo. en Otros. Núm. Exp. 2457/2024 Secc. Cuarta.

Escalona Rivera Sara vs. García Salazar David. Controversias del Orden Familiar 1 Acdo. en Amparo. Núm. Exp. 495/2016 448/2025- III.

Espinoza Gómez Mayra Karina vs. Arriaga Álvarez Antonio de Jesús. Controversias del Orden Familiar Acuerdo. 1 Acdo. Núm. Exp. 1839/2024.

Flores Herrera Mónica Yazmín vs. Roberto Adrián Oseguera Orozco. Controversias del Orden Familiar Copias M. P. 1 Acdo. Núm. Exp. 1621/2017.

Galindo Delgado Jesús Rodolfo vs. Guzmán Adoño Viviana. Ord. Civil Familiar 1 Acdo. en Amparo. Núm. Exp. 1819/2022 Amparo 618/2024.

Gamez Torres Enriqueta. Sucesorio Familiar 1 Acdo. Núm. Exp. 1111/2012.

García Osorio Alberto su Sucesión. Sucesorio Familiar 1 Acdo. Núm. Exp. 1595/2024.

Garibaldi de la Teja Gloria Elena vs. León Rojas Juan José. Controversias del Orden Familiar 1 Acdo. Núm. Exp. 1117/2020.

Giles Contreras Mary Liliana vs. Roberto Iván Sánchez Islas. Controversias del Orden Familiar Radicación 34. 1 Acdo. Núm. Exp. 323/2025.

González Navarrete Gabriel su Sucesión. Sucesorio Familiar Auto Con Citación para Sentencia. 1 Acdo. Núm. Exp. 1581/2024.

Granados Gudiño María Guadalupe vs. Martínez Flores Miguel Ángel. Controversias del Orden Familiar 3 Acdos. Núm. Exp. 81/2025.

Granados Vera Guillermina su Sucesión. Sucesorio Familiar 1 Acdo. Núm. Exp. 1505/2024.

Guerrero González Natalie Viridiana vs. Gastélum Rodríguez Aldo. Controversias del Orden Familiar 1 Acdo. en Amparo. Núm. Exp. 559/2023 Amparo 844/2024- Viii.

Hernández Murillo David Alejandro vs. Reyna González Carmen Angélica. Controversias del Orden Familiar Oficio Sala. 1 Acdo. Núm. Exp. 941/2022 Tomo II.

Hernández Velasco Celia. Sucesorio Familiar Acuerdo. 1 Acdo. Núm. Exp. 1327/2022.

Hernández Villegas Cintya Viridiana vs. Mazo Hernández Alma Rosa. Controversias del Orden Familiar 2 Acdos. Núm. Exp. 1735/2023.

Lacoste Riviere Fernand vs. Torres Enríquez Luz María de la Inmaculada Amparo. Ord. Civil Familiar 1 Acdo. Núm. Exp. 25/2022.

Lacoste Riviere Fernand vs. Torres Enríquez Luz María de la Inmaculada Amparo. Ord. Civil Familiar 1 Acdo. en Amparo. Núm. Exp. 25/2022 Amparo 992/2024.

Leyva Juárez Antonia. Sucesorio Familiar Acuerdo. 1 Acdo. Núm. Exp. 1593/2016.

Luna López Susana vs. Vizuett Moreno Miguel Ángel. Especial Familiar Radicación 34. 1 Acdo. Núm. Exp. 279/2025.

Manilla Pérez Josefa vs. Leal Moreno Carlos. Controversias del Orden Familiar Auto. 1 Acdo. Núm. Exp. 2271/2013.

Marín García Gloria Kitzel y Marín García Gloria Kitzel vs. Martínez Becerril Etzel Iván. Controversias del Orden Familiar 1 Acdo. Núm. Exp. 779/2023.

Matus Martínez Cuauhtémoc vs. Herrera Benitez Elisa Itzel. Controversias del Orden Familiar 1 Acdo. Núm. Exp. 671/2018 Tomo II Principal.

Medina Guadarrama Araceli vs. Miguel Ramírez Ramírez. Controversias del Orden Familiar Turno. 1 Acdo. Núm. Exp. 241/2011 Tomo II Principal.

Mijares Ramírez Luis Francisco. Juris. Voluntaria Familiar Copias. 1 Acdo. Núm. Exp. 1131/2019.

Molina Guerrero Francisco Sergio. Sucesorio Familiar Certificación de Audiencia. 1 Acdo. Núm. Exp. 1127/2024.

Mora Luna Laura Andrea vs. Martínez Carrillo Abel Antonio. Controversias del Orden Familiar 1 Acdo. Núm. Exp. 1965/2024.

Morales Rodríguez Ana Ivet vs. Morales Cirpiano Daniel. Controversias del Orden Familiar 1 Acdo. Núm. Exp. 995/2024.

Muñoz Méndez Eduardo vs. López Pineda Rocío. Controversias del Orden Familiar 1 Acdo. Núm. Exp. 2791/2024.

Notari Ramírez León Antonio vs. Peir Andrea Notari. Juris. Voluntaria Familiar 2 Acdos. en Amparo. Núm. Exp. 765/2020 Amparo 1508/2023- III Antecedente Amparo 1316/2023- I.

Núñez Esquivel Margarita. Sucesorio Familiar 1 Acdo. en Expedientillo. Núm. Exp. 2241/2024 Expedientillo.

Ochoa Ochoa Alfredo vs. Ramírez Hernández María Luisa. Especial Familiar Turno. 1 Acdo. Núm. Exp. 591/2024.

Ortiz García Ramona. Sucesorio Familiar 1 Acdo. Núm. Exp. 273/2025.

Padilla Mondragón Jennifer Monserrat vs. Monreal Martínez Cristopher Uriel. Controversias del Orden Familiar Billete de Depósito. 1 Acdo. Núm. Exp. 1473/2023 Cuad. de Consignaciones.

Pérez Castro Saúl Armando vs. Márquez Esteban Victoria. Controversias del Orden Familiar Acuerdo. 1 Acdo. Núm. Exp. 2129/2022.

Plaza Loyola Ofelia. Test. Acuerdo. 1 Acdo. Núm. Exp. 1021/2004.

Prudente Luviano Martha Violeta vs. García Posadas Óscar. Controversias del Orden Familiar Copias M. P. 1 Acdo. Núm. Exp. 2243/2024.

Quezada Moreno Cleotilde vs. Sánchez Ramírez Maximiliano Melchor. Ord. Civil Familiar 1 Acdo. en Incidente. Núm. Exp. 1339/2022 Inc. para Regular Las Consecuencia Inherentes Al Divorcio.

Ramírez Fuentes Alonso vs. Sánchez Cabrera Mariana. Controversias del Orden Familiar Turno. 1 Acdo. Núm. Exp. 839/2020.

Rebollo Marín José. Sucesorio Familiar 1 Acdo. Núm. Exp. 333/2025.

Rivera Agis María Mercedes Guadalupe y Mondragón Rivera Emmanuel vs. Rivera Agis María Mercedes Guadalupe. Sucesorio Familiar Acuerdo. 1 Acdo. Núm. Exp. 39/2023.

Rodríguez Rosas Juan Carlos vs. Arenas Nieto Nelly. Especial Familiar Acuerdo. 1 Acdo. en Incidente. Núm. Exp. 2237/2019 Consecuencias Inherentes Al Divorcio.

Rodríguez García Ana Cristina vs. Eddy Castillo Osorio. Especial Familiar Acuerdo. 1 Acdo. Núm. Exp. 1643/2013.

Rojas Bacelis Claudia vs. Hermosillo Sánchez José de Jesús. Especial Familiar 1 Acdo. Núm. Exp. 2227/2024.

Rojo López José Gerardo vs. González López Brenda Érika. Ord. Civil Familiar Acuerdo. 1 Acdo. Núm. Exp. 2147/2022.

Romo Castillo Ángel su Sucesión. Sucesorio Familiar 3 Acdos. Núm. Exp. 481/2019.

Romo Castillo Ángel. Sucesorio Familiar 1 Acdo. en Amparo. Núm. Exp. 481/2019 Amparo 1257/2024- II.

Rosales Campos Ángela. Sucesorio Familiar 1 Acdo. Núm. Exp. 3099/2024 Secc. III.

SOLO CONSULTA
SOLO CONSULTA
SOLO CONSULTA

Rosas Álvarez Martha Guadalupe vs. Velasco Escobedo Armando. Controversias del Orden Familiar Acuerdo. 1 Acdo. Núm. Exp. 899/2018 Tomo II Principal.

Rosas Benítez Avril Merari vs. Santana Hernández Gonzalo. Controversias del Orden Familiar Auto en Expdllo. 2 Acdos. Núm. Exp. 265/2015.

Sánchez Flores Miguel Antonio vs. Viesca Quezadas María Fernanda. Especial Familiar Computo. 3 Acdos. en Incidente. Núm. Exp. 1971/2023 Modificación de Guarda y Custodia y Alimentos.

Sánchez Jechen Cinthya Nayeli vs. Ramírez Santiago Eduardo Eleazar. Controversias del Orden Familiar 4 Acdos. Núm. Exp. 1915/2024.

Sánchez Méndez Dulce Ivonne vs. Nova Cruz Harry. Controversias del Orden Familiar 1 Acdo. Núm. Exp. 3213/2024 Tomo II.

Serrano Alvarado Itzel vs. Luis Rey Gutiérrez Chirinos. Alim. Comparec. Acuerdo. 1 Acdo. Núm. Exp. 1515/2007.

Solís Severiano Etelvina vs. Garza Solís Enrique Ricardo. Controversias del Orden Familiar 2 Acdos. Núm. Exp. 2481/2024.

Tamborell Fabila Gladys Esther. Juris. Voluntaria Familiar Auto. 1 Acdo. Núm. Exp. 2125/2015.

Trejo Herrera Arturo su Sucesión. Sucesorio Familiar Auto en Expdllo. 1 Acdo. Núm. Exp. 1789/2019.

Ugalde González Gloria vs. Ugalde González Gloria. Sucesorio Familiar Acuerdo. 1 Acdo. en Cuadernillo. Núm. Exp. 861/2012 Cuarta Sección.

Ureña Espinosa Judith Josefina vs. Montenegro Quiñones Jorge. Controversias del Orden Familiar 1 Acdo. Núm. Exp. 3293/2024.

Valdés Laddaga Luciano Antonio. Controversias del Orden Familiar 2 Acdos. en Expedientillo. Núm. Exp. 693/2023 Amparo 410/2014-V.

Verástegui Ramírez Elizabeth vs. De Luna Ramírez José de Jesús. Alim. Comparec. Turno. 1 Acdo. Núm. Exp. 273/2001.

Zaragoza Grifaldo Laura vs. Solorio Morillon Salvador. Controversias del Orden Familiar 1 Acdo. en Otros. Núm. Exp. 437/2014 Cuad. de Consignaciones.

Zaragoza Grifaldo Laura vs. Solorio Morillon Salvador. Controversias del Orden Familiar 1 Acdo. Núm. Exp. 437/2014 Inc. de Susp. de Reg. de Visitastomo III.

De la Parra Sáenz María Fernanda vs. Martínez González Evaristo Emmanuel. Especial Familiar 1 Acdo. en Amparo. Núm. Exp. 1931/2018 Amparo 339/2025-IV.

NO PUBLICADOS

Morales García Sergio Alberto su Sucesión. Sucesorio Familiar no Publ. de 8 de Mayo. 1 Acdo. Núm. Exp. 341/2025.

Pedraza Valencia Claudia vs. Chávez García Jorge. Ord. Civil Familiar no Publ. de 8 de Mayo del 2025. 1 Acdo. Núm. Exp. 335/2025.

AUDIENCIA

Gordillo Buendía Cristina Alejandra vs. González Alonso Emmanuel Moisés. Aud. Platica Con Menor Controversias del Orden Familiar 1 Aud. en Incidente. Núm. Exp. 699/2019 Cump. de Convenio.

Romo Castillo Ángel su Sucesión. Aud. Sucesorio Familiar. 1 Audiencia. Núm. Exp. 481/2019.

Sánchez Jechen Cinthya Nayeli vs. Ramírez Santiago Eduardo Eleazar. Aud. Controversias del Orden Familiar 1 Audiencia. Núm. Exp. 1915/2024.

Segoviano Legorreta Rosalía. Aud. Art. 801 Cpc Sucesorio Familiar. 1 Audiencia. Núm. Exp. 605/2024.

LA SECRETARIA DE ACUERDOS
LIC. SIDDHARTA DESSIREE DEL SOCORRO NAVA GARDUÑO

SECRETARÍA "B"
ACUERDOS DEL 12 DE MAYO DEL 2025

Aguilar Ramírez Ignacio su Sucesión. Sucesorio Familiar Auto Mgl. 1 Acdo. Núm. Exp. 1154/2024.

Aguilera Reynoso Cecilia vs. Mendoza Mendoza Marco Antonio. Especial Familiar Mgl. mal Publ. del 7 de Mayo. 1 Acdo. en Incidente. Núm. Exp. 2908/2024 Inc. de Incumplimiento de Convenio.

Alvarado García Nancy. Especial Familiar Mgl. 1 Acdo. en Incidente. Núm. Exp. 20/2021 Inc. de Las Consecuencias Inherentes Al Divorcio.

Álvarez del Castillo Guerra Mardi Alejandra vs. Sánchez Pérez Domingo Daniel. Controversias del Orden Familiar Auto Lic. Napo. 1 Acdo. Núm. Exp. 2088/2024.

Anguiano Ramírez Cynthia vs. Carlos Gerardo Olivares Martínez. Controversias del Orden Familiar Auto Lic. Napo. 1 Acdo. en Incidente. Núm. Exp. 2120/2024 Inc. de Cancel. Alimenticia.

Ávila Osorio Sandra vs. Villegas Álvarez Mario. Ord. Civil Familiar Billete Depósito. 1 Acdo. en Incidente. Núm. Exp. 2886/2024 Inc. de Ejecc. de Sent. Tomo III.

Balderas Castillo Regina vs. Salazar Curiel Bruno César. Especial Familiar 1 Acdo. Núm. Exp. 842/2024.

Barrera Alba Mariel vs. García Cortés Sergio. Controversias del Orden Familiar Auto Lic. Napo. 1 Acdo. Núm. Exp. 1958/2024.

Barrera Alba Mariel vs. García Cortés Sergio. Controversias del Orden Familiar Auto Lic. NapO. 1 Acdo. Núm. Exp. 1958/2024 Incidente.

Barrios Trujillo Alejandro César vs. Torres Pérez Elvia Ivonne. Especial Familiar 1 Acdo. Núm. Exp. 1866/2019.

Becerril Rodríguez Francisco vs. Becerril. Sucesorio Familiar Mgl. 1 Acdo. en Otros. Núm. Exp. 2444/2024 Secc. Cuarta.

Becerril Rodríguez Francisco. Sucesorio Familiar Mgl. 1 Acdo. Núm. Exp. 2444/2024.

Bernal Ramírez Magali Anabel vs. Ortega Cano Javier Santos. Controversias del Orden Familiar 2 Acdos. Núm. Exp. 206/2021.

Bernal Trevilla Anabell vs. Cruz Cruz José Luis. Controversias del Orden Familiar Auto. 1 Acdo. Núm. Exp. 1746/2024.

Braun Bado Mercedes su Sucesión. Sucesorio Familiar Llega Autos. 1 Acdo. Núm. Exp. 502/2023 Bis. 1.

Cansino Martínez Tania vs. Cansino Suárez Rogelio Jorge. Controversias del Orden Familiar Auto Lic. Nap'o. 1 Acdo. Núm. Exp. 2060/2024.

Castañón Román María Teresa su Sucesión. Sucesorio Familiar 1 Acdo. Núm. Exp. 712/2022.

Castillo Márquez Eduardo vs. Estrada Orozco Carla Karina. Controversias del Orden Familiar Billete Depósito. 3 Acdos. Núm. Exp. 1456/2024.

Castillo Salazar Guillermo su Sucesión. Sucesorio Familiar 1 Acdo. Núm. Exp. 1200/2024.

Castro Reyes Óscar Daniel vs. Quirino Hernández Ana Sofía. Controversias del Orden Familiar Auto Mgl. mal Publ. del 7 de Mayo. 1 Acdo. Núm. Exp. 2144/2011 Cuad. Incidental.

Cedillo Granados Clemente Ernesto su Sucesión. Sucesorio Familiar Mgl. 1 Acdo. Núm. Exp. 306/2020 Secc. Cuarta.

Cervantes López Blanca Estela vs. Castellenos García Eleazar. Controversias del Orden Familiar Llega Autos. 1 Acdo. Núm. Exp. 308/2025.

Cordero Machado Erick. Juris. Voluntaria Familiar Mgl. 1 Acdo. Núm. Exp. 1286/2018.

Corona Sánchez Mariana vs. Acuña Rojas Jesús. Controversias del Orden Familiar Auto Mgl. no Publ. del 8 de Mayo. 1 Acdo. Núm. Exp. 1532/2015 Inc. de Pago de Pensión Alimenticia.

Cruz Carcamo María Mercedes Pomposa. Sucesorio Familiar Comparece Notifica. 1 Acdo. Núm. Exp. 1666/2023 Secc. Cuarta.

Cruz Peña José Manuel vs. Mayra Liscet Ramírez López. Especial Familiar 4 Acdos. en Incidente. Núm. Exp. 3158/2024 Inc. de Cancel. de Pensión Alimenticia.

Cuéllar Díaz Víctor Manuel. Sucesorio Familiar 1 Acdo. en Expedientillo. Núm. Exp. 238/2022.

Díaz Cadena María Claudia vs. José Joaquín Mora Hernández. Ord. Civil Familiar Auto Lic. Napo. 3 Acdos. en Incidente. Núm. Exp. 2626/2024 Inc. de Ejecc. de Convenio.

Escamilla Vázquez Adriana vs. Escamilla Pérez Salvador. Controversias del Orden Familiar Mgl. 1 Acdo. Núm. Exp. 3186/2024 Inc. de Cancel. de Pensión Alimenticia.

Escobar Jaramillo María Magdalena vs. Hernández Martínez Luis Edmundo. Controversias del Orden Familiar Auto. 1 Acdo. Núm. Exp. 38/2022.

Espinosa Calderón Ricardo vs. Georgina Martínez Badillo. Especial Familiar Dada. 1 Acdo. Núm. Exp. 2912/2024.

Fernández Cuéllar María Isabel. Controversias del Orden Familiar 1 Acdo. en Expedientillo. Núm. Exp. 102/2016.

Flores Cruz Antonio Vicente vs. Quezada Gallaga Janeth. Especial Familiar Auto Lic. Napo. 1 Acdo. Núm. Exp. 2524/2024 Inc. de Liquidación de Sociedad Conyugal.

Flores Magón Jiménez Daniel vs. Bustamante Herrera Gabriela. Especial Familiar Aud. Incidental. 2 Acdos. Núm. Exp. 190/2022 Inc. de Cancel. de Pensión Alimenticia.

Flores Ornelas Erick Alejandro vs. Sandria Reyes Yesenia Vianey. Controversias del Orden Familiar 1 Acdo. Núm. Exp. 3038/2024.

SOLO CONSULTA
SOLO CONSULTA
SOLO CONSULTA

Galicia Beltrán Ana Bertha su Sucesión. Sucesorio Familiar 1 Acdo. Núm. Exp. 238/2025.

Galindo Flores Jorge vs. Ramírez Gómez Claudia. Especial Familiar Informe. 1 Acdo. Núm. Exp. 862/2024.

Galván Trejo Miguel su Sucesión. Sucesorio Familiar Auto Mgl. mal Publ. del 8 de Mayo. 1 Acdo. Núm. Exp. 2840/2024 Cuad. Secc. Segunda.

García García Isabel vs. Sánchez García Efraín. Controversias del Orden Familiar 2 Acdos. Núm. Exp. 2574/2024.

García Guzmán Elia Laura vs. Carlos Enríquez Archundia. Controversias del Orden Familiar Mgl. 1 Acdo. Núm. Exp. 2132/2024 Inc. de Aumento de Pensión Alimenticia.

García Pérez Laura Elizabeth vs. Ricardo Arenas García. Controversias del Orden Familiar 1 Acdo. en Incidente. Núm. Exp. 2876/2024 Inc. de Cancel. de Pensión Alimenticia.

García García Jazmín vs. César Rubío Sánchez. Controversias del Orden Familiar Mgl. 1 Acdo. en Incidente. Núm. Exp. 176/2009 Inc. de Cancel. de Pensión Alimenticia.

Gómez Cuevas José y Hernández Baltazar Leticia vs. Cortés Polanco Dianna Yetzy. Controversias del Orden Familiar 1 Acdo. Núm. Exp. 472/2022.

González Dehesa Lucía Cristina vs. Martínez José Fernando. Especial Familiar 1 Acdo. Núm. Exp. 2502/2024.

González Dehesa Lucía Cristina vs. Martínez José Fernando. Especial Familiar 1 Acdo. Núm. Exp. 2502/2024 Inc. de Fijación de Pensión Alimenticia.

González Quintero Salvador su Sucesión. Sucesorio Familiar Auto Lic. Napo. 1 Acdo. en Incidente. Núm. Exp. 954/2020 Inc. de Entrega de Pos. de Inmueble.

González Quintero Salvador su Sucesión. Sucesorio Familiar Auto Lic. Napo. 1 Acdo. en Incidente. Núm. Exp. 954/2020 Inc. de Oposición a la Rendición de Cuentas.

Guardiola Ana María. Juris. Voluntaria Familiar Auto Mgl. Lic. Napo. 1 Acdo. Núm. Exp. 942/2022 Inc. Remoción de Tutor.

Guarneros Enríquez Cristina vs. Hernández Ramos José Apolonio. Especial Familiar Dada. 1 Acdo. Núm. Exp. 298/2022.

Hernández Robles Christian Horacio. Especial Familiar Mgl. 1 Acdo. en Incidente. Núm. Exp. 128/2023 Inc. de Pensión Alimenticia y Régimen de Visitas y Convivencias.

Herrera Iniestra Idania Mariana vs. Mejía García Rafael. Controversias del Orden Familiar Auto Mgl. 1 Acdo. Núm. Exp. 254/2019.

Isaak Sretenovic Vera Virginia vs. Juárez Cruz Miguel Ángel. Especial Familiar Informe. 1 Acdo. Núm. Exp. 2958/2024.

Jiménez Falcón Rosa vs. Hernández Rivera Fernando. Controversias del Orden Familiar Billete Depósito. 1 Acdo. Núm. Exp. 782/2023.

Jiménez Méndez Gabriel su Sucesión. Sucesorio Familiar Auto. 1 Acdo. Núm. Exp. 296/2025.

Jiménez Romero Ángela su Sucesión. Sucesorio Familiar Mgl. 2 Acdos. Núm. Exp. 996/2022.

Jiménez Tapia Marta Imelda su Sucesión. Sucesorio Familiar 1 Acdo. Núm. Exp. 2028/2024.

León Orozco Margarita vs. Medrano López Isaac Josué y Rosas León Karla Ariadna. Controversias del Orden Familiar Auto Mgl. mal Publ. 8 de Mayo. 1 Acdo. Núm. Exp. 1440/2024 Inc. de Nul. por Defectos en el Emplazamiento.

León Trejo Anastacio Javier vs. Llamas Mendoza Lilia. Controversias del Orden Familiar Manifestaciones. 1 Acdo. Núm. Exp. 244/2025.

López Aguilar Aarón Ernesto vs. Romero Barrera Patricia. Ord. Civil Familiar Auto Mgl. 3 Acdos. Núm. Exp. 1412/2022 Inc. de Cambio de Guarda y Custodia y Aseguramiento de Pensión Alimenticia (Tomo II).

López Aguilar Aarón Ernesto vs. Romero Barrera Patricia. Especial Familiar Auto Mgl. 1 Acdo. en Incidente. Núm. Exp. 1412/2022 Inc. de Guarda y Custodia.

López Rivera Jéssica vs. Ortiz Izquierdo Antonio. Controversias del Orden Familiar Auto. 4 Acdos. en Otros. Núm. Exp. 1148/2019 Principal Tomo Tres.

Loredo Gutiérrez Ana Luisa vs. Hernández Cedillo Iván. Controversias del Orden Familiar Dada Nueva Cuenta. 1 Acdo. Núm. Exp. 1698/2023.

Machuca Vázquez Erick Fernando vs. Bianca Airam Barroso Marmolejo. Controversias del Orden Familiar Mgl. 1 Acdo. Núm. Exp. 822/2021 Inc. de Modificación de Convn. Cambio de Guarda y Custodia de un Menor.

Macías Yazegey Jesús Antonio. Juris. Voluntaria Familiar Auto Mgl. no Publ. del 8 de Mayo. 1 Acdo. Núm. Exp. 2472/2024.

Martínez Cruz Raúl su Sucesión. Sucesorio Familiar Auto Mgl. 1 Acdo. Núm. Exp. 1886/2024 Cuad. Secc. Segunda.

Martínez García Lesly vs. González Santiago Javier Alberto. Controversias del Orden Familiar Auto Mgl. 1 Acdo. Núm. Exp. 1774/2023.

Martínez Mata Rosa María vs. Marín Morales Moisés. Controversias del Orden Familiar 1 Acdo. Núm. Exp. 1420/2016.

Martínez Sevilla Cynthia vs. Orrala Jiménez José Luis. Controversias del Orden Familiar Auto Mgl. no Publ. del 8 de Mayo. 1 Acdo. Núm. Exp. 1734/2024.

Martínez de la Cruz Sara Xally vs. Onyeneke Paul Ikenna. Controversias del Orden Familiar Auto Lic. Napo. 1 Acdo. Núm. Exp. 1378/2017.

Mejía Reyes Héctor Manuel su Sucesión. Sucesorio Familiar Auto. 1 Acdo. Núm. Exp. 1950/2024.

Mendoza Ramírez Javier su Sucesión. Sucesorio Familiar Auto Mgl. 1 Acdo. Núm. Exp. 2066/2023.

Mijangos Contreras Javier. Sucesorio Familiar Auto. 1 Acdo. Núm. Exp. 230/2021.

Millán del Castollo Giovanna vs. Flores Ortega Ángel. Controversias del Orden Familiar 1 Acdo. Núm. Exp. 1678/2024.

Monterrubio Rocha María Laura su Sucesión. Sucesorio Familiar Mgl. 1 Acdo. Núm. Exp. 8/2025.

Montes de Oca López Walter su Sucesión. Sucesorio Familiar 1 Acdo. Núm. Exp. 1792/2024.

Mora López Rocío Areli vs. Héctor Manuel Ruíz Ortega. Controversias del Orden Familiar Billete Depósito. 1 Acdo. Núm. Exp. 2392/2024 Tomo III.

Moreno Díaz Elizabeth su Sucesión. Sucesorio Familiar Manifestaciones. 1 Acdo. Núm. Exp. 248/2025 Bis. 1.

Murillo Cardoso Rubén. Int. Llega Autos. 1 Acdo. Núm. Exp. 284/2025.

Muñoz Cabrera Karla Lizeth vs. Soto Cruz Emmanuel. Especial Familiar 1 Acdo. Núm. Exp. 1426/2022.

Muñoz Hernández Aurora Columba vs. Paredes Terrazas Rodolfo. Controversias del Orden Familiar Mgl. 1 Acdo. Núm. Exp. 2508/2024.

Muñoz Saldaña Teresa su Sucesión. Sucesorio Familiar Informe. 1 Acdo. Núm. Exp. 880/2024.

Narváez Guzmán Moisés. Controversias del Orden Familiar Auto Mgl. 1 Acdo. en Incidente. Núm. Exp. 48/2018 Vía de Apremio.

Nava Pichardo Georgina vs. Calva Ramos Alejandro Eloy. Controversias del Orden Familiar Dada. 1 Acdo. Núm. Exp. 1552/2021.

Obregón Gómez Roberta su Sucesión. Sucesorio Familiar Desahoga Mp. 1 Acdo. Núm. Exp. 528/2022.

Olvera Hurtado Ana María vs. Martínez Sernas Manuel. Especial Familiar Auto Mgl. mal Publ. del 8 de Mayo. 3 Acdos. Núm. Exp. 372/2024.

Pérez Galindo Elliot Augusto su Sucesión. Sucesorio Familiar 1 Acdo. Núm. Exp. 202/2025.

Pérez Gallo María Isabel vs. López Guerrero Leopoldo. Especial Familiar Auto Expedientillo. 1 Acdo. Núm. Exp. 560/2010.

Pérez García Juana su Sucesión. Sucesorio Familiar Auto. 1 Acdo. Núm. Exp. 776/2024.

Pérez Martínez Tanya Montserrat vs. Medina Hernández José Ángel. Controversias del Orden Familiar 2 Acdos. Núm. Exp. 2162/2023.

Pérez Rodríguez Javier Rafael vs. Juárez Reyes Lucinda. Controversias del Orden Familiar Aud. de Ley. 1 Acdo. Núm. Exp. 1832/2024.

Ramírez Alamilla Juan Carlos vs. Trejo Peña Alva. Ord. Civil Familiar Mgl. 1 Acdo. Núm. Exp. 1726/2022 Inc. de Liquidación de la Sociedad Conyugal en Ejecc. de Sentencia.

Ramírez López María Isabel vs. González Guerrero César Alejandro. Controversias del Orden Familiar Turno Exhorto. 1 Acdo. Núm. Exp. 1268/2018 Inc. de Cancel. de Pensión Alimenticia.

Ramírez Sánchez Miriam. Ord. Civil Familiar Auto Mgl. Apelación. 1 Acdo. en Incidente. Núm. Exp. 316/2010 Cancel. de Pensión Alimenticia.

Ramos Rodríguez Maricela vs. López Hernández Benjamín. Controversias del Orden Familiar Billete Depósito. 1 Acdo. Núm. Exp. 540/2004 Consignaciones.

Rico Santos Érika Leticia vs. Labrador Fonseca Iganacio. Controversias del Orden Familiar 4 Acdos. Núm. Exp. 238/2022.

Ríos Guerrero Jaime Alberto. Sucesorio Familiar Auto Mgl. 1 Acdo. Núm. Exp. 1868/2015.

SOLO CONSULTA
SOLO CONSULTA
SOLO CONSULTA

Ríos Sánchez Indalecio. Test. Auto Lic. Napo. 1 Acdo. Núm. Exp. 2634/2024.
Robledo Arteaga María Luisa su Sucesión. Sucesorio Familiar Auto Mgl. 2 Acdos. Núm. Exp. 1444/2024.
Robles Vargas Ana Laura vs. Manjarrez Robles Ana Denisse. Controversias del Orden Familiar Auto Mgl. 1 Acdo. Núm. Exp. 1418/2023.
Rodríguez Cruz Nayeli vs. Chávez Escobar Mauricio. Controversias del Orden Familiar Turno Cedula. 2 Acdos. Núm. Exp. 2168/2022 Inc. de Cump. de Convn. y Cambio de Régimen de Visitas y Convivencias.
Rodríguez Samperio José Luis vs. Valencia García Juana. Ord. Civil Familiar Lic. Napo. 1 Acdo. Núm. Exp. 76/2017 Inc. de Liquidación de Sociedad Conyugal Tomo II.
Rodríguez Somarriba Laura Vanessa vs. David Ramírez Bobadilla. Controversias del Orden Familiar Auto Mgl. no Publ. del 8 de Mayo. 1 Acdo. Núm. Exp. 1484/2017.
Rojas Alejo Lucy Estefania vs. Marín Jiménez Jorge Alfredo. Controversias del Orden Familiar Billete Depósito. 1 Acdo. en Otros. Núm. Exp. 1798/2023 Consignación.
Rojas Olvera María Dionicia. Test. Dada. 1 Acdo. Núm. Exp. 346/1989.
Rojas Soria Abigail vs. García Cuéllar Edgar. Controversias del Orden Familiar Auto Mgl. 1 Acdo. en Incidente. Núm. Exp. 3428/2024 Inc. de Incremento de Pensión Alimenticia.
Román Vázquez Juan su Sucesión. Sucesorio Familiar Aud. 790. 1 Acdo. Núm. Exp. 1762/2024.
Rosas Molina Cintia Magali vs. Osornio González Orlando. Controversias del Orden Familiar Turno Exhorto. 1 Acdo. Núm. Exp. 1680/2024.
Salazar Pérez David Alfonso vs. Blas Nájera Eugenia Guadalupe. Especial Familiar Mgl. mal Publ. del 7 de Mayo. 1 Acdo. Núm. Exp. 92/2025 Tomo II.
Salazar Pérez David Alfonso vs. Blas Nájera Eugenia Guadalupe. Ord. Civil Familiar Mgl. mal Publ. del 7 de Mayo. 1 Acdo. Núm. Exp. 92/2025 Inc. de Liquidación de Sociedad Conyugal.
Salgado Garnica Leonardo vs. Zuloaga Farías Laura Rebeca. Especial Familiar Dada. 1 Acdo. Núm. Exp. 1020/2022.
Salinas Sánchez Ana Karen vs. Olvera Inclán Luis Antonio. Controversias del Orden Familiar Mgl. 1 Acdo. Núm. Exp. 2552/2024 Cuad. Vía de Apremio.
Sanabria Espinoza Ma Socorro su Sucesión. Sucesorio Familiar Turno Exhorto. 1 Acdo. Núm. Exp. 830/2024.
Sánchez Heras Vicente su Sucesión. Sucesorio Familiar Admitido. 1 Acdo. Núm. Exp. 354/2025.
Sánchez Hernández Sergio José vs. Jiménez García Itzel Montserrath. Controversias del Orden Familiar Auto Mgl. mal Publ. del 7 de Abril. 1 Acdo. Núm. Exp. 2054/2024.
Sandoval Flores José Luis. Sucesorio Familiar 1 Acdo. Núm. Exp. 2154/2024.
Santiago Hernández Ofelia Patricia vs. José Ángel Romero Martínez. Controversias del Orden Familiar Mgl. 1 Acdo. Núm. Exp. 54/2008 Inc. de Cesación Cancel. y Reduc. de Pensión Alimenticia II.
Santiago Meza Norma Angélica vs. Rosas Sevilla José Luis. Controversias del Orden Familiar Billete Depósito. 1 Acdo. Núm. Exp. 2814/2024.
Sarabia Cervantes Marlen vs. Ocampo Reyes Jorge Alberto. Controversias del Orden Familiar Dada. 1 Acdo. Núm. Exp. 1740/2024.
Serrano Zenteno Alejandro Aarón vs. Rocha García Yésica. Controversias del Orden Familiar Auto Lic. Napo. 2 Acdos. Núm. Exp. 2336/2024.
Sierra Ocampo Eunice su Sucesión. Sucesorio Familiar Mgl. 1 Acdo. Núm. Exp. 3076/2024 Cuad. Secc. Segunda.
Solórzano Flores David vs. García García Susana Berenice. Especial Familiar 2 Acdos. Núm. Exp. 2022/2018.
Soto González Gabriela vs. Villarreal Ramírez José Luis. Ord. Civil Familiar Auto Mgl. 1 Acdo. Núm. Exp. 8/2018.
Suárez Díaz María Luisa vs. Raymundo Hernández Escamilla. Controversias del Orden Familiar 2 Acdos. Núm. Exp. 1476/2012.
Tinajero Salas Pedro. Sucesorio Familiar Llega Autos. 1 Acdo. Núm. Exp. 1444/2015.
Tirado Sánchez Paola Jovana vs. Fuentes Anguiano Fernando. Controversias del Orden Familiar Mgl. mal Publ. del Siete de Mayo. 2 Acdos. Núm. Exp. 1786/2021.
Toledo Luna Juan Manuel vs. Maya Guerrero Lauren Andrea. Especial Familiar Mgl. 1 Acdo. en Incidente. Núm. Exp. 830/2022 Inc. de Cancel. de Pensión Alimenticia.
Torres Alva Nancy Claudia vs. Ricardo Ochoa Sosa. Ord. Civil Familiar Billete Depósito. 2 Acdos. Núm. Exp. 2148/2024 Tomo III.
Torres Becerril Tania Daniela vs. Alcántara Pérez César. Controversias del Orden Familiar Mgl. mal Publ. del 7 de Mayo. 1 Acdo. Núm. Exp. 626/2022.
Torres Suárez Stanley Gerardo vs. Celis López Itzel Yomara. Especial Familiar Auto Mgl. 1 Acdo. en Incidente. Núm. Exp. 2350/2024 Inc. de Aumento de Pensión Alimenticia.
Torres Tovar Feliciano. Test. 1 Acdo. Núm. Exp. 1118/2006.
Urrutia Montes de Oca Alma Nayeli. Especial Familiar 1 Acdo. en Incidente. Núm. Exp. 698/2023 Inc. de Compensación de Bienes.
Urrutia Montes de Oca Alma Nayeli. Especial Familiar 1 Acdo. en Incidente. Núm. Exp. 698/2023 Inc. de Pensión Alimenticia.
Valle Apon Marisol vs. Cuanenemi Cuanalo Mario Alberto. Controversias del Orden Familiar Mgl. mal Publ. del 7 de Mayo. 1 Acdo. Núm. Exp. 2198/2023.
Valle Olvera María de Guadalupe vs. Sergio Alejandro Aguilar Pérez. Div. Nec. 1 Acdo. Núm. Exp. 210/2006.
Vargas Salazar Edwin Ricardo. Controversias del Orden Familiar Mgl. Apelación. 1 Acdo. en Incidente. Núm. Exp. 418/2024 Inc. de Pensión Alimenticia.
Velasco Espinoza Lizbeth vs. Valdés Barriga Jesús. Controversias del Orden Familiar 1 Acdo. Núm. Exp. 784/2023 Principal Tomo III.
Velázquez Martínez Mercedes su Sucesión. Sucesorio Familiar 1 Acdo. Núm. Exp. 1914/2021.
Vences Mejía Araceli. Especial Familiar Mgl. 1 Acdo. en Incidente. Núm. Exp. 2128/2017 Inc. de Cancel. de Pensión Alimenticia.
Villaseñor Pérez Roberto vs. Gress Vázquez Gloria su Sucesión. Ord. Civil Familiar Aud. de Ley. 1 Acdo. Núm. Exp. 3078/2024.
Villeda Gómez Jesús Antonio. Sucesorio Familiar Auto Mgl. 1 Acdo. Núm. Exp. 878/2024.
De la Borbolla González Alejandro Fidel su Sucesión. Sucesorio Familiar Admitido. 1 Acdo. Núm. Exp. 294/2025.
Del Ángel Benítez Nairda vs. El Mostafa Abouhicham. Controversias del Orden Familiar Dada. 1 Acdo. Núm. Exp. 644/2020.
MAL PUBLICADOS
León Trejo Anastacio Javier vs. Llamas Mendoza Lilia. Controversias del Orden Familiar Llega Autos. 1 Acdo. Núm. Exp. 244/2025.
Moreno Díaz Elizabeth su Sucesión. Sucesorio Familiar Llega Autos. 1 Acdo. Núm. Exp. 248/2025 Bis. 1.
NO PUBLICADOS
Mundo Torres Francisco Javier vs. Mundo Bravo José Natividad su Sucesión y Mundo Tolentino Ascención María del Carmen y Robles Alonso María Eufrosina y Vázquez Robles José Gilberto. Sucesorio Familiar Desecha. 1 Acdo. Núm. Exp. 330/2025.
Santos Canales Caritina su Sucesión. Sucesorio Familiar Acdo. no Publ. de 07 de Mayo del 2025. 1 Acdo. Núm. Exp. 1716/2024.

SENTENCIAS DEFINITIVAS DEL 12 DE MAYO DEL 2025

Mejía González Viridiana Isabel vs. Laguna Osorio Carlos Daniel. Controversias del Orden Familiar Sent. Def. 1 Núm. Exp. 2360/2024

SENTENCIAS INTERLOCUTORIAS

Pineda García María Asunción su Sucesión. Sucesorio Familiar Sent. Interl. 1 Núm. Exp. 1890/2023

NO PUBLICADOS

Cruz Mendoza Jacinto su Sucesión. Sucesorio Familiar Sent. Interlocutoria, no Publ. del 8 de Mayo del 2025 1 Núm. Exp. 1408/2024
Olaya Vargas Alejandro su Sucesión. Sucesorio Familiar Sent. Interl. no Publ. de 08 de Mayo 2025 1 Núm. Exp. 390/2024

LA SECRETARIA DE ACUERDOS
LIC. MARIO NAPOLEÓN MONTANTE RAMÍREZ

SÉPTIMO DE LO FAMILIAR

SECRETARÍA "A"
ACUERDOS DEL 12 DE MAYO DEL 2025

Amado Aquino Emilio. Sucesorio Familiar Auto. 1 Acdo. Núm. Exp. 2031/2019.
Ayala León Catalina su Sucesión. Sucesorio Familiar Auto. 1 Acdo. Núm. Exp. 1899/2024.

SOLO CONSULTA
SOLO CONSULTA
SOLO CONSULTA

Bautista Castillo Salvador su Sucesión. Sucesorio Familiar Auto. 1 Acdo. Núm. Exp. 1107/2023.
Bautista Sánchez Gabriela vs. Cardona González Gustavo. Controversias del Orden Familiar Auto. 1 Acdo. Núm. Exp. 1519/2024.
Bezares Bravo Adriana vs. Marco Antonio Eangel Montes. Alim. Auto 2. 2 Acdos. Núm. Exp. 1319/2004.
Bolaños Ávalos Lizbeth Selene vs. César Armando González Moreno. Especial Familiar Consignación de Billete. 1 Acdo. Núm. Exp. 249/2020.
Bolaños Rivera Sergio David vs. Elsa Esther Ríos Baños. Especial Familiar Consignación de Billete. 1 Acdo. Núm. Exp. 1661/2013 Tomo II.
Brito Segura Javier. Test. Auto. 1 Acdo. Núm. Exp. 593/1975.
Bueno Montaño Luis Gerardo. Juris. Vol. Auto. 1 Acdo. Núm. Exp. 113/2010.
Camacho García Miguel Ángel su Sucesión. Sucesorio Familiar Auto. 1 Acdo. Núm. Exp. 295/1995.
Campos Maguey Onésimo. Sucesorio Familiar Auto. 1 Acdo. Núm. Exp. 369/2018.
Cano Razo Elvira vs. Guzmán Soriano José Luis. Alim. Auto. 1 Acdo. Núm. Exp. 337/2001.
Cardoso Mejía Beatriz vs. García Álvarez Luis Alberto. Especial Familiar Auto 2. 2 Acdos. en Incidente. Núm. Exp. 3321/2024 Inc. Régimen de Visitas y Convivencia.
Carrera García Ricardo su Sucesión. Sucesorio Familiar Auto. 1 Acdo. Núm. Exp. 97/2024.
Cazares González Mario Alberto vs. Dendena Adriana. Especial Familiar Auto. 1 Acdo. Núm. Exp. 81/2025.
Chávez Urtado Margarita su Sucesión. Sucesorio Familiar Auto. 1 Acdo. Núm. Exp. 483/2023.
Cortés Montalvo Lina vs. Ortiz Cuevas Salvador. Controversias del Orden Familiar Auto. 1 Acdo. Núm. Exp. 1869/2023.
Cruz Bravo Ofelia su Sucesión. Sucesorio Familiar Auto. 1 Acdo. Núm. Exp. 295/2025.
Drcic Villarroel Mirko Miroslavo vs. Poveda Sierra Lina María. Especial Familiar Auto 1. 2 Acdos. en Incidente. Núm. Exp. 213/2022 Liquidación de Sociedad Conyugal.
Flores Luevanos Venancio su Sucesión. Sucesorio Familiar Auto. 1 Acdo. Núm. Exp. 1635/2023.
Gallardo Galván Sara su Sucesión. Sucesorio Familiar Auto. 1 Acdo. Núm. Exp. 2539/2024.
Garduño Bartolo Janneth Verónica vs. Durán Vargas Cutberto. Controversias del Orden Familiar Auto 3. 3 Acdos. Núm. Exp. 3315/2024 Tomo II.
Godoy Mata Lucía Guadalupe vs. Valentín Fernando Orozco. Controversias del Orden Familiar Auto. 1 Acdo. Núm. Exp. 1151/2020.
González Domínguez Elizabeth vs. Hernández Flores Luis. Controversias del Orden Familiar Auto. 1 Acdo. Núm. Exp. 2017/2024.
Ibarra Alfaro María de Los Ángeles vs. Jonas Barrera Gómez. Ejec. Merc. Auto. 1 Acdo. Núm. Exp. 541/2006.
Jaimes Nava Ma del Carmen. Sucesorio Familiar Auto. 1 Acdo. Núm. Exp. 1155/2022.
Ledezma Quintero Jesús su Sucesión. Sucesorio Familiar Auto. 1 Acdo. Núm. Exp. 1689/2024.
López García Fulgenia su Sucesión. Sucesorio Familiar Auto. 1 Acdo. Núm. Exp. 1555/2024.
Márquez Álvarez Fernando Omar vs. Juárez Oregon Alina Itzel. Controversias del Orden Familiar Auto 2. 3 Acdos. Núm. Exp. 1011/2024.
Martínez Mena Cesilia su Sucesión. Sucesorio Familiar Auto. 1 Acdo. Núm. Exp. 37/2025.
Montes García Érika Lizbeth vs. Díaz Garduño Rodrigo. Controversias del Orden Familiar Consignación de Billete. 1 Acdo. Núm. Exp. 2975/2024 Bis. 1 Tomo II.
Morales Reyes Alicia su Sucesión. Sucesorio Familiar Auto. 1 Acdo. Núm. Exp. 1255/2023.
Murueta Méndez Enrique. Int. Auto. 1 Acdo. Núm. Exp. 1077/2001.
Nava Aparicio José Guadalupe. Sucesorio Familiar Auto. 1 Acdo. Núm. Exp. 2049/2017.
Nava Lora Vhiniza vs. Hernández Garibay Gustavo. Especial Familiar Auto. 1 Acdo. Núm. Exp. 2997/2024.
Ortiz Villanueva Sendy Belem vs. Mario Ramírez Zamora. Controversias del Orden Familiar Auto. 1 Acdo. Núm. Exp. 589/2017.
Pacheco Hernández Fausta. Sucesorio Familiar Auto. 1 Acdo. Núm. Exp. 213/2023.
Pineda Pineda Sofía vs. Agustín Félix Hernández. Controversias del Orden Familiar Auto. 1 Acdo. Núm. Exp. 765/2016.
Ramírez Escobar María Guadalupe vs. Arenas Toribio Miguel Eduardo. Controversias del Orden Familiar Auto. 1 Acdo. Núm. Exp. 1305/2024.
Ramírez Martínez Martha Eugenia su Sucesión. Sucesorio Familiar Auto. 1 Acdo. Núm. Exp. 1489/2024.
Rendón Jiménez Gloria. Sucesorio Familiar Auto. 1 Acdo. Núm. Exp. 2701/2024.
Rico Martínez Juan de Jesús. Sucesorio Familiar Auto. 1 Acdo. Núm. Exp. 1005/2013.
Rodríguez Casarrubias Linda Aidé su Sucesión. Sucesorio Familiar Auto. 1 Acdo. Núm. Exp. 21/2025.
Rodríguez Rodríguez Mitchell Jovanny vs. Rodríguez Aymerich Karina. Controversias del Orden Familiar Auto. 1 Acdo. Núm. Exp. 465/2023.
Rodríguez Sánchez Ingrid vs. Campos de la Fuente Sergio. Especial Familiar Audiencia. 1 Acdo. Núm. Exp. 999/2022.
Rodríguez y Escarcia María Martha. Juris. Voluntaria Familiar Auto. 1 Acdo. en Expedientillo. Núm. Exp. 827/2024 Bis. 1 Expdllo.
Romero Méndez Francisco. Sucesorio Familiar Auto. 1 Acdo. Núm. Exp. 1201/2019.
Romo Macías Ismael su Sucesión. Sucesorio Familiar Auto. 1 Acdo. Núm. Exp. 2001/2022.
Salazar Casados Norma Patricia vs. Porrás López Salvador. Especial Familiar Auto. 1 Acdo. Núm. Exp. 1447/2022.
Sánchez Garrido José Luis. Sucesorio Familiar Auto. 1 Acdo. Núm. Exp. 555/2020.
Sánchez López Axl Eduardo vs. González de Jesús Brenda Jacquelinne. Controversias del Orden Familiar Auto. 1 Acdo. Núm. Exp. 2139/2022.
Sánchez Ruíz María Aurora vs. Barrios Campos Miguel Agustín. Especial Familiar Auto. 1 Acdo. Núm. Exp. 529/2024.
Santiago Giles Sara vs. Hernández Aguilar Jonathan. Especial Familiar Auto. 1 Acdo. Núm. Exp. 1651/2022.
Serrano Sierra Ana Elena su Sucesión. Sucesorio Familiar Auto. 1 Acdo. Núm. Exp. 1895/2023.
Silva Segovia María Eustolia vs. Trejo Hernández Agustín. Especial Familiar Auto. 1 Acdo. Núm. Exp. 263/1989 Principal.
Silva Vázquez Manuel su Sucesión. Sucesorio Familiar Auto. 1 Acdo. Núm. Exp. 117/2025.
Tamayo Martínez Filomena su Suc. Int. Auto. 1 Acdo. Núm. Exp. 73/2025.
Tejero Rodríguez Sergio. Sucesorio Familiar Auto. 1 Acdo. Núm. Exp. 749/2019.
Tinoco Rodríguez Lizbeth vs. Tinoco Meneses Javier. Controversias del Orden Familiar Auto 2. 2 Acdos. Núm. Exp. 1959/2024.
Tornez Yáñez Ángela Aisa y Carlos Jesús Bernal Padilla. Div. Vol. Auto. 1 Acdo. Núm. Exp. 1401/2005.
Uribe Retama Samantha vs. Luna Castillo Joel. Controversias del Orden Familiar Auto 3. 1 Acdo. Núm. Exp. 1317/2024.
Vásquez Pimentel Austreberta. Juris. Voluntaria Familiar Audiencia. 1 Acdo. Núm. Exp. 343/2024.
Vázquez Pimentel Deborah vs. Martínez Vargas Jesús Adrián. Controversias del Orden Familiar Auto 2. 2 Acdos. Núm. Exp. 2361/2024 Tomo IV.
Vejero López Pamela vs. Zamora González Óscar. Controversias del Orden Familiar Auto 1. 1 Acdo. Núm. Exp. 1277/2023.
Velasco García Armando. Sucesorio Familiar Auto. 1 Acdo. Núm. Exp. 331/2017.
Vigueras Medina Magdalena vs. Víctor Gabriel Silva Salvador. Controversias del Orden Familiar Auto. 1 Acdo. Núm. Exp. 2313/2013.
Zamorano Oceguera Martha Helena y David Daniel Zavala Martínez. Especial Familiar Auto. 1 Acdo. Núm. Exp. 921/2014.

SENTENCIAS INTERLOCUTORIAS

Jiménez Robles Silva Mónica. Especial Familiar Sent. Interl. 1 Sent. Inter. en Incidente. Núm. Exp. 293/2020 Inc. de Cancel. de Pensión

LA SECRETARIA DE ACUERDOS
LIC. MARÍA DE LOURDES HERNÁNDEZ SÁNCHEZ

SECRETARÍA "B"
ACUERDOS DEL 12 DE MAYO DEL 2025

Alvarado Audelo Alfredo vs. Tavares Yáñez Jéssica Yazmín. Controversias del Orden Familiar 1 Acdo. Núm. Exp. 896/2022.

SOLO CONSULTA
SOLO CONSULTA
SOLO CONSULTA

Anzaldua Hernández Roberto Carlos su Sucesión. Sucesorio Familiar 1 Acdo. Núm. Exp. 1304/2022.
Arrubarrena Aragón Víctor Manuel su Sucesión. Sucesorio Familiar 1 Acdo. Núm. Exp. 1564/2024.
Badillo Martínez Mónica Iliana vs. Arteaga Aragón José Luis. Controversias del Orden Familiar 2 Acdos. Núm. Exp. 1580/2024.
Badillo Romero Carmen Aidée vs. Reyes Hernández Cristian. Controversias del Orden Familiar 2. 2 Acdos. Núm. Exp. 1432/2024.
Barragán Rincón Jennifer vs. Díaz Chávez Salvador. Controversias del Orden Familiar 2 Acdos. Núm. Exp. 1404/2023 Tomo II.
Bernal Fidencia Rosa. Sucesorio Familiar 1 Acdo. Núm. Exp. 1062/2008 Inc. de Ampliación de Inventario y Avaluo.
Bringas Herrera Luisa Fernanda vs. Fernández Díaz Luis Alfonso. Especial Familiar 4. 4 Acdos. Núm. Exp. 538/2020 Inc. Guarda y Custodia Definitiiva, Régimen de Convivencias y Reduccción de Pensión Alimenticia.
Calzada Prats Paola vs. Echeverría Gutiérrez José Ignacio. Especial Familiar 2 Acdos. Núm. Exp. 3266/2024 Tomo III.
Carmona Munive Beatriz vs. Salvador Jonathan Rangel Hernández. Especial Familiar 1 Acdo. Núm. Exp. 118/2019 Inc. de Pensión Alimenticia, Régimen de Visitas y Convivencias.
Castillo García Luis Noé vs. Hernández Nájera Claudia Paloma. Controversias del Orden Familiar 1 Acdo. Núm. Exp. 526/2024.
Centeno Velázquez Jesús. Sucesorio Familiar 1 Acdo. Núm. Exp. 64/2021.
Cornelio Beltrán Juan Ernesto. Sucesorio Familiar 1 Acdo. Núm. Exp. 2216/2015.
Cruz Cenobio Carlos su Sucesión. Sucesorio Familiar 1 Acdo. Núm. Exp. 164/2025.
Díaz Saucedo Fabián Alberto vs. Carrera Castro Zuleyma. Especial Familiar 1 Acdo. Núm. Exp. 2018/2021.
Díaz Hernández Guadalupe. Sucesorio Familiar 1 Acdo. Núm. Exp. 1256/2009 Secc. Tercera.
Escalante Zavala Rosa Magdalena vs. Montiel Corona Pedro. Controversias del Orden Familiar 1 Acdo. Núm. Exp. 2754/2024.
Estrada Cuevas Olynka Wendolyne vs. Rodolfo Maldonado Vilchis. Controversias del Orden Familiar 1 Acdo. Núm. Exp. 1336/2017 Inc. de Aumento de Pensión Alimenticia Provisional.
Fuentes Sánchez Jonatan Jesús su Sucesión. Sucesorio Familiar 1 Acdo. Núm. Exp. 1544/2024.
Fuentes Villafuerte Verónica vs. Madrigal Morales Antonio. Controversias del Orden Familiar 1 Acdo. Núm. Exp. 1600/2021.
Galicia Martínez Eugenio Carlos su Sucesión. Sucesorio Familiar 1 Acdo. Núm. Exp. 1234/2023.
García Gallaga Laura Lizbeth vs. Pavón Guzmán Elihu. Controversias del Orden Familiar Cumpliminto de Amparo 1055/2024- II. 1 Acdo. Núm. Exp. 2140/2024.
García Gallaga Laura Lizbeth vs. Pavón Guzmán Elihu. Controversias del Orden Familiar Auto Amparo 1055/2024- II. 1 Acdo. en Amparo. Núm. Exp. 2140/2024 1055/2024- II.
García García Reina. Juris. Voluntaria Familiar 1 Acdo. Núm. Exp. 1992/2022.
González Ramos Bidkar Uziel vs. Alondra Magali Berenice Miranda Padilla. Controversias del Orden Familiar 1 Acdo. Núm. Exp. 2308/2015 Inc. de Ejecc. de Sent. de Pago de Alim.
Granados Vargas Owen Josafat vs. Reyes Moctezuma Dalía Monserrat. Controversias del Orden Familiar 1 Acdo. Núm. Exp. 3124/2024.
Gutiérrez Alvarado Carlos. Sucesorio Familiar 2 Acdos. Núm. Exp. 162/2021.
Hernández Bedolla Aarón Salvador vs. Luengas García Jéssica. Especial Familiar 1 Acdo. Núm. Exp. 2886/2024.
Jiménez García Carlos Ernesto. Sucesorio Familiar 1 Acdo. Núm. Exp. 248/2021.
Jiménez García Carlos Ernesto. Sucesorio Familiar 2 Acdos. Núm. Exp. 248/2021 Inc. de Oposición Al Inventario y Avaluo.
Lemus Sáenz Ángela vs. Ledesma Ruíz José Manuel. Controversias del Orden Familiar 1 Acdo. Núm. Exp. 2756/2024 Tomo II.
López López Raymunda su Sucesión. Sucesorio Familiar 1 Acdo. Núm. Exp. 1334/2023.
Luis Romero Isidro vs. Rojano Moreno Norma Érika. Especial Familiar 1 Acdo. Núm. Exp. 1042/2022.
Martín Paredes Gema Araceli vs. Reyes Mendoza Miguel Ángel. Controversias del Orden Familiar 1. 2 Acdos. Núm. Exp. 54/2022 Tomo IV.
Martínez Padilla Eduardo su Sucesión. Sucesorio Familiar 1 Acdo. Núm. Exp. 1474/2024.
Melchor Martínez Karina Luxiana vs. Martínez Echeveste Omar. Especial Familiar 1 Acdo. Núm. Exp. 384/2024 Inc. para Regular Las Consecuencias Inherentes a la Disol. del Vonculo Matrimonial.
Mendoza Sánchez Abigail. Sucesorio Familiar 1 Acdo. Núm. Exp. 1636/2017 Inc. de Remoción de Albacea en contra de Roberto Salvador Rodríguez.
Mosqueda Badillo Samuel. Sucesorio Familiar 1 Acdo. Núm. Exp. 72/2025.
Mucharraz García Isabel Elvira vs. Juan José Solórzano Martínez. Div. Vol. 1 Acdo. Núm. Exp. 542/1992.
Murillo Hernández Eduardo vs. Vanessa Maribel Arenas Ortiz. Especial Familiar 1 Acdo. Núm. Exp. 1956/2018.
Navarro Guillén María Teresa. Juris. Voluntaria Familiar 1 Acdo. Núm. Exp. 324/2025.
Navarro Hernández Elizabeth Fabiola. Interd. 1 Acdo. Núm. Exp. 1426/2008.
Neri Juárez Luis Enrique vs. Sandra Mónica Pérez Sánchez. Ord. Civil Familiar 2 Acdos. Núm. Exp. 576/2004.
Nieves Flores Adriana vs. José Juan González Álvarez. Controversias del Orden Familiar 1 Acdo. Núm. Exp. 178/2014.
Ortega Ramírez Rosaura vs. Luis Espinosa Guzmán. Controversias del Orden Familiar 1 Acdo. Núm. Exp. 318/2007.
Pancardo Durán Leodegario Bernardo vs. Paniagua Ortega Yokiko Aglae. Controversias del Orden Familiar 1 Acdo. Núm. Exp. 3274/2024 Tomo II Principal.
Pérez Sosa Roberto Tomás vs. Quiñonez Hormiga Zulma Mireya. Controversias del Orden Familiar 1 Acdo. Núm. Exp. 3324/2024 Tomo IV.
Polo Ruíz Maricela vs. Aparicio Rosales Carlos. Especial Familiar 1 Acdo. Núm. Exp. 1030/2023.
Ramírez Cruz Mónica vs. Mata Rivera Roberto. Controversias del Orden Familiar 1 Acdo. Núm. Exp. 696/2022 Inc. de Disminución de Pensión de Pensión Alimenticia Provisional.
Recillas Corona Martín vs. Elizabeth Hernández Ruíz. Controversias del Orden Familiar 1 Acdo. Núm. Exp. 762/2021.
Rendón González Karla Mariana vs. Meza Ramos Cristian Fernando. Controversias del Orden Familiar 2. 1 Acdo. Núm. Exp. 1512/2024.
Rivera González María del Pilar vs. Emmanuel Vladimir Soto Mauricio. Ord. Civil Familiar 1 Acdo. Núm. Exp. 1032/2007 Inc. de Actual. de Incrementos de Pensión Alimenticia.
Rodríguez Ramírez Fabiola. Controversias del Orden Familiar 1 Acdo. Núm. Exp. 1684/2024.
Salazar Sánchez Rosalba vs. Nardoni Rodríguez Edgar Abraham. Controversias del Orden Familiar 1 Acdo. Núm. Exp. 82/2025.
Salcedo Mendoza Laura Cristina vs. Hernández Rodríguez Marco Antonio. Controversias del Orden Familiar 2 Acdos. Núm. Exp. 1416/2024.
Salgado Pérez Leslie Paola vs. Vázquez Astorga Alfredo. Controversias del Orden Familiar Sale de Sentencia. 1 Acdo. Núm. Exp. 496/2023 Inc. de Modificación Al Régimen de Convivencias.
Tovar Gómez Paola Daniela vs. Muñoz García Yair. Controversias del Orden Familiar 1 Acdo. Núm. Exp. 1486/2024.
. Tapia Aguilera Ulises vs. Verónica Clementina Chavira Muñoz. Actos Prejudiciales Familiar 4. 1 Acdo. en Incidente. Núm. Exp. 1738/2007 Reduc. de Pensión Alimenticia.
. Tapia Aguilera Ulises y. Verónica Clementina Chavira Muñoz Actos Prejudiciales Familiar 2. 2 Acdos. Núm. Exp. 1738/2007 Inc. de Pensiones Vencidasy No Pagadas Resp. Periodo de Octu. 2023 a Ener. 2025.
Valladolid Cruz Ricardo vs. Valladolid Cruz Ricardo. Sucesorio Familiar 1 Acdo. Núm. Exp. 1676/2017 Segunda Sección.
Velázquez Cabrera Érika Jazmín vs. Arévalo Portillo Edgar Iván. Controversias del Orden Familiar Contestación de Agravios 1a Apelación. 1 Acdo. Núm. Exp. 784/2024.

NO PUBLICADOS

Corona Rosas Fernando Felipe vs. Hernández Montoya Sofía. Especial Familiar 1 Acdo. Núm. Exp. 2274/2024.
Espinosa Hernández Pascual su Sucesión. Sucesorio Familiar 2 Acdos. Núm. Exp. 2826/2024.

AUDIENCIA

Jiménez García Carlos Ernesto. Aud. Sucesorio Familiar. 1 Audiencia. Núm. Exp. 248/2021 Inc. de Oposición Al Inventario y Avaluo.

SOLO CONSULTA
SOLO CONSULTA
SOLO CONSULTA

Reyes Martínez Itzen Nayelli y Luis Enrique Méndez Monroy. Aud. Juris. Voluntaria Familiar. 1 Audiencia. Núm. Exp. 1532/2017 Inc. de Modificación de Convenio.

EL SECRETARIO DE ACUERDOS
LIC. SANDRO EDUARDO SORIA BERNAL

OCTAVO DE LO FAMILIAR

SECRETARÍA "A"
ACUERDOS DEL 12 DE MAYO DEL 2025

Aguilar Gutiérrez Sara Rocío vs. Valle Alamilla Ángel Michelle. Controversias del Orden Familiar Exhibe Billete. 1 Acdo. en Incidente. Núm. Exp. 2470/2024 Inc. de Pensiones Vencidas y No Pagadas.

Aguirre Ornelas María Gloria Bertha su Sucesión. Sucesorio Familiar Turnar. 1 Acdo. Núm. Exp. 234/2025.

Alonso González Ana María su Sucesión. Sucesorio Familiar Solic. de Devolución de Expediente. 1 Acdo. en Expedientillo. Núm. Exp. 1940/2021 Expedientillo.

Alonso Villagrána Elsi Anaid vs. Díaz Segura Mauricio. Controversias del Orden Familiar Comparecencia. 1 Acdo. Núm. Exp. 284/2025.

Álvarez Guzmán Talina Gabriela. Especial Familiar Oficio. 1 Acdo. en Otros. Núm. Exp. 1036/2015 Inc. de Susp. de Convivencias Tomo II.

Ángeles Muñoz Jennifer Fabiola vs. López Santillán Marco Antonio. Controversias del Orden Familiar Se Decreta Pensión. 1 Acdo. Núm. Exp. 1166/2023 Tomo II - Cuad. Principal.

Anzurez Ayala Rufina su Sucesión. Sucesorio Familiar Sobresee Juicio. 1 Acdo. Núm. Exp. 1558/2023.

Balcázar Aguilar Francisco Rafael su Sucesión. Sucesorio Familiar Estarse. 2 Acdos. Núm. Exp. 1172/2024.

Becker Ania Alejandro. Sucesorio Familiar 112. 1 Acdo. Núm. Exp. 2522/2024.

Becker Ania Alejandro. Sucesorio Familiar Manifestaciones. 1 Acdo. Núm. Exp. 2522/2024 Bis. 2 Secc. II.

Beltrán Maqueda Luis Alberto vs. Sánchez Trejo Beatriz. Especial Familiar Manifestaciones. 1 Acdo. en Incidente. Núm. Exp. 584/2022 Inc. de Pensión Alimenticia Guarda y Custodia.

Blanco Patiño Norma. Sucesorio Familiar Manifestaciones. 1 Acdo. Núm. Exp. 1034/2016 Secc. Cuarta.

Bustamante Peláez Silvia su Sucesión. Sucesorio Familiar Desahogo. 1 Acdo. Núm. Exp. 1588/2024.

Campillo Campillo José Adolfo su Sucesión. Sucesorio Familiar Busqueda. 1 Acdo. Núm. Exp. 1870/2023.

Carmona Ramírez Humberto. Sucesorio Familiar Solic. de Devolución de Expediente. 1 Acdo. en Expedientillo. Núm. Exp. 1126/1999.

Carrera Millán José Luciano. Sucesorio Familiar Se Notifica. 1 Acdo. Núm. Exp. 2242/2024 Secc II.

Carrillo Espejel Merle vs. Abraham Rodrigo Muñoz Garduño. Controversias del Orden Familiar Inc. Nuevo. 1 Acdo. en Incidente. Núm. Exp. 1814/2019 Inc. de Anul. y/o Nul. de Convenio.

Castillo Barranco Alma Leticia. su Suc. Sucesorio Familiar Manifestaciones. 1 Acdo. Núm. Exp. 173/2021.

Castro Rosas Elizabeth vs. Torres Domínguez Ángel. Controversias del Orden Familiar Comprobante. 3 Acdos. Núm. Exp. 1654/2024.

Cienega Saldaña María del Carmen vs. Muñoz Osorio Arturo. Controversias del Orden Familiar Contesta Demanda. 1 Acdo. en Incidente. Núm. Exp. 3102/2024 Inc. de Cancel. de Alimentos y Servicio de Salud.

Claro Torres Enrique su Sucesión. Sucesorio Familiar Desahogo. 1 Acdo. Núm. Exp. 2064/2024.

Colina Olvera Adriana Eugenia vs. Galicia Olguín Fernando. Especial Familiar Manifestaciones. 3 Acdos. Núm. Exp. 1416/2022 Tomo III - Cuad. Principal.

Contreras Ocaña Horacio Martín vs. Sánchez Montaño Verónica. Controversias del Orden Familiar Transición. 1 Acdo. Núm. Exp. 2216/2023 Tomo II - Cuad. Principal.

Correa García Ramiro su Sucesión. Sucesorio Familiar Manifestaciones. 1 Acdo. en Otros. Núm. Exp. 218/2023 Secc. Segunda.

Cuéllar Nazario Isidro vs. Carbajal Lujano Leticia. Especial Familiar Turnar. 1 Acdo. Núm. Exp. 1612/2021.

Dávila Silva Brenda Berenice vs. Rosales Gil Alejandro. Controversias del Orden Familiar Manifestaciones. 18 Acdos. Núm. Exp. 638/2023.

Enguilo Guillén Teresa de Jesús vs. Herrera Vargas Augusto. Controversias del Orden Familiar Billete. 1 Acdo. Núm. Exp. 1406/2022.

Enríquez Soto Jaime vs. Trujillo Flores Marlhene. Ord. Civil Familiar Manifestaciones. 1 Acdo. en Incidente. Núm. Exp. 150/2021 Inc. de Liquidación de la Sociedad Conyugal.

Escareño Maldonado Rocío Azucena vs. Pantoja Ruíz César. Controversias del Orden Familiar Audiencia. 1 Acdo. en Incidente. Núm. Exp. 3276/2024 Bis. 1 Inc. Can. Pens. Alim.

Fajardo Mariscal Artemia Martha vs. Sánchez Fajardo Mireya y Sánchez Fajardo Martha. Controversias del Orden Familiar Turnar para Cedula. 1 Acdo. Núm. Exp. 2006/2024.

Fernández Cano Rafael Arredondo vs. Lourdes Fernández Ramírez. Ord. Civil Familiar Billete. 1 Acdo. Núm. Exp. 76/2020.

Fernández Cano Rafael Arredondo vs. Lourdes Fernández Ramírez. Ord. Civil Familiar Turnar. 1 Acdo. en Incidente. Núm. Exp. 76/2020 Inc. de Incremento de Pensión Alimenticia.

Fortuna Rodríguez Sebastián su Suc. Sucesorio Familiar Manifestaciones. 2 Acdos. Núm. Exp. 2716/2024.

Galindo Frías Gregorio su Sucesión. Sucesorio Familiar Desahogo Mp. 1 Acdo. Núm. Exp. 1550/2024.

García Argaez Nelly vs. Murillo Benítez Carlos. Div. Incausado Cedula. 1 Acdo. Núm. Exp. 600/2009.

García Rebollo Ángel Francisco vs. Manuel López Araceli. Controversias del Orden Familiar Resolución de Sala Desecha Recurso. 1 Acdo. en Incidente. Núm. Exp. 2682/2024 Inc. de Aumento de Pensión Alimenticia Promov. el 20/02/2025.

Gauna Salinas Carlos Javier su Sucesión. Sucesorio Familiar Prevención. 1 Acdo. Núm. Exp. 352/2025.

Gomar Gaviño Lucrecia su Sucesión. Sucesorio Familiar Vista. 1 Acdo. Núm. Exp. 112/2023.

Gómez Farías Velázquez José David su Sucesión. Sucesorio Familiar Turnar. 1 Acdo. Núm. Exp. 3120/2024.

González Pérez Josefina. Juris. Voluntaria Familiar Copias. 1 Acdo. Núm. Exp. 258/2024.

Grisi Castelazo Laura Graciela vs. Salazar Téllez Mauricio. Especial Familiar Manifestaciones. 3 Acdos. Núm. Exp. 788/2024 Tomo II Inc. de Consecuencias Inherentes Al Matrimonio.

Guridi Centeno Martín su Sucesión. Sucesorio Familiar Auto de Radicación Testamentario. 1 Acdo. Núm. Exp. 350/2025.

Gutiérrez Mendoza Rubén vs. Solís López María Guadalupe. Controversias del Orden Familiar Manifestaciones. 1 Acdo. Núm. Exp. 1436/2023.

Hernández Ángeles Sergio Isaac vs. Gutiérrez Rodríguez Jésica Alethia. Controversias del Orden Familiar Requerimiento de Pago. 1 Acdo. Núm. Exp. 2074/2024.

Hernández Hidalgo Zoe Anahi vs. García Ortiz Luis Eduardo. Controversias del Orden Familiar Oficio. 1 Acdo. Núm. Exp. 1758/2022.

Hernández Lourdes Cerqueda vs. Morales Castañeda Gerardo. Especial Familiar Razon. 1 Acdo. Núm. Exp. 136/2025.

Juárez Goiz Margarita su Sucesión. Sucesorio Familiar Desahago. 1 Acdo. Núm. Exp. 336/2025.

Juárez Rico Ana Cristina vs. García Hernández Óscar Adrián. Controversias del Orden Familiar Cedula. 1 Acdo. Núm. Exp. 1604/2024.

Juárez Serrato Marisela vs. Anguiano Valpuesta Miguel Ángel Alphacino. Especial Familiar Manifestaciones. 1 Acdo. en Incidente. Núm. Exp. 2454/2012 Guarda y Custodia, Alimentos y Régimen de Convivencias.

Juárez Villanueva Zared Zarahema vs. Cervantes Ameca Salvador Ernesto. Controversias del Orden Familiar Turnar. 1 Acdo. Núm. Exp. 772/2010 Inc. de Incremento de Pensión Alimenticia.

Juárez Tapia Luis Arturo. Sucesorio Familiar Expedientillo. 1 Acdo. en Expedientillo. Núm. Exp. 2832/2024.

Lara Pérez Lizette Monsserrat vs. Adrián Gómez Gustavo. Controversias del Orden Familiar Enviar Oficio. 1 Acdo. Núm. Exp. 2658/2024.

Lara Vargas Janette Guadalupe su Sucesión. Sucesorio Familiar Depuración Expedientillo, Se Reserva. 1 Acdo. en Expedientillo. Núm. Exp. 288/2024 Expedientillo.

Leal Zertuche Roberto su Sucesión. Sucesorio Familiar Edictos. 1 Acdo. Núm. Exp. 676/2024.

SOLO CONSULTA
SOLO CONSULTA
SOLO CONSULTA

López Aldana Nadxieli Deni vs. Ezequiel Antonio Velasco Carvallo. Controversias del Orden Familiar Devolución de Expediente. 1 Acdo. Núm. Exp. 424/2020.

López Cruz Diego vs. Sánchez Huerta Hazel Aranzazu. Controversias del Orden Familiar Copias Certificadas. 1 Acdo. Núm. Exp. 2912/2024.

López Pulido Gustavo Alfonso su Sucesión. Sucesorio Familiar Manifestaciones. 1 Acdo. Núm. Exp. 2378/2024.

López Rivera Isabel su Sucesión. Sucesorio Familiar Autoriza Notario. 1 Acdo. en Cuadernillo. Núm. Exp. 672/2023 Secc. Cuarta.

Luna Pérez Hugo Adrián vs. Reséndiz Sandoval Beatriz Adriana. Especial Familiar Vista. 2 Acdos. en Incidente. Núm. Exp. 574/2022 Tomo II - Inc. de Guarda, Custodia y Pensión Alimenticia.

Magaña Galdamez Karina Lizet vs. Armando Fulgencio Salgado García. Ord. Civil Familiar Depuración Expedientillo, Se Reserva. 1 Acdo. en Expedientillo. Núm. Exp. 1530/2013 Expedientillo.

Maldonado Cauich Virgilio vs. Martínez Vivanco Lourdes. Controversias del Orden Familiar Manifestaciones. 2 Acdos. Núm. Exp. 1472/2021.

Manzano Pineda Isaac su Sucesión. Sucesorio Familiar Conformidad Secc. Cuarta. 3 Acdos. en Otros. Núm. Exp. 2782/2024 Secc. Cuarta.

Martínez Juárez Carlos Isabel. Sucesorio Familiar 76. 1 Acdo. Núm. Exp. 2744/2024.

Martínez López Adriana Haydee vs. Vera Liquin Alejandro. Controversias del Orden Familiar Fecha para Avaluo. 1 Acdo. en Incidente. Núm. Exp. 160/2020 Inc. de Liquidación de Sociedad Conyugal.

Martínez Orozco Ana María vs. Ramos Morán Frank Héctor. Especial Familiar Sin Traslado. 1 Acdo. Núm. Exp. 312/2023.

Martínez Vargas Alejandra vs. Ríos Báez Eliseo Ulises. Especial Familiar Solic. de Devolución de Expediente. 1 Acdo. en Expedientillo. Núm. Exp. 670/2005.

Martínez Yáñez María de la Luz, Sucesión. Sucesorio Familiar Requerimiento Sala. 1 Acdo. Núm. Exp. 3308/2024.

Mejía Orozco José Luis vs. García Rojas Isis. Especial Familiar Turnar. 1 Acdo. en Incidente. Núm. Exp. 946/2023 Inc. de Consecuencias Inherentes a la Disol. del Vínculo Matrimonial.

Méndez Ocampo Juan Ramón vs. Mercado Reyes Alicia. Especial Familiar Vista Al Mp. 1 Acdo. en Incidente. Núm. Exp. 3148/2024 Inc. de Pensión Alimenticia.

Mendoza Ucan Karina Jacqueline vs. Patiño Barajas Julio César. Controversias del Orden Familiar Razon. 1 Acdo. Núm. Exp. 1416/2023.

Mercado Reyes Adin Magdiel vs. Irma Adylene Díaz Aguirre. Controversias del Orden Familiar Vista. 1 Acdo. Núm. Exp. 1264/2017.

Miranda Paz Espiridion su Sucesión. Sucesorio Familiar Vista. 1 Acdo. Núm. Exp. 2110/2023.

Montes Calderón Jesús. su Suc. Sucesorio Familiar Turnar a Sentencia. 1 Acdo. en Otros. Núm. Exp. 1106/2020 Secc. Cuarta.

Montes Espinoza Edmundo su Suc. Cedillo Pineda Petra su Suc. Sucesorio Familiar Manifestaciones. 1 Acdo. Núm. Exp. 390/2021.

Morales Estrada Lizbeth Verónica vs. Ricardo Reyes Islas. Controversias del Orden Familiar Requerimiento. 1 Acdo. en Incidente. Núm. Exp. 2960/2024 Bis. 3 Inc. Cesa de Obli Alimentaria Li.

Morales Pérez Stephany Anayeli vs. Dávalos Reyes Christian José Manuel. Controversias del Orden Familiar Objeta Documentos. 3 Acdos. Núm. Exp. 1440/2021.

Morales Ramírez Moisés. Juris. Voluntaria Familiar Minuta. 1 Acdo. Núm. Exp. 2030/2024.

Moreno Belio Óscar Gerardo su Sucesión. Sucesorio Familiar Manifestaciones. 1 Acdo. Núm. Exp. 1860/2021.

Moreno Huerta Miguel Gerardo vs. Casas Rodríguez Brenda. Especial Familiar Manifestaciones. 1 Acdo. Núm. Exp. 1466/2023.

Moreno Huerta Miguel Gerardo vs. Casas Rodríguez Brenda. Especial Familiar Manifestaciones. 1 Acdo. Núm. Exp. 1466/2023 Inc. de Régimen de Visitas y Convivencias.

Murillo Morales Jorge Fabricio vs. Espinosa Campos Laura. Controversias del Orden Familiar Comparecencia. 1 Acdo. Núm. Exp. 2072/2024.

Nájera Sánchez Verónica vs. Erick Ulises Muñoz Peña. Controversias del Orden Familiar Vista. 1 Acdo. Núm. Exp. 1916/2015.

Naranjo García María Consuelo su Sucesión. Sucesorio Familiar Devolución de Expediente. 1 Acdo. Núm. Exp. 664/2022.

Neeltje Zegel Anna. Controversias del Orden Familiar Comprobante. 1 Acdo. en Incidente. Núm. Exp. 452/2020 Inc. de Homologación de Sent. Extranjera de Ejecc. y Aseguramiento de Alimentos.

Núñez López Nancy Jaquelíne vs. Hernández González Mauricio. Controversias del Orden Familiar Turnar. 1 Acdo. Núm. Exp. 154/2024.

Oceja González María del Carmen su Sucesión. Sucesorio Familiar Admite Intestado. 1 Acdo. Núm. Exp. 354/2025.

Orosa de Los Santos Elisa Érika vs. Alva Hernández José Israel. Especial Familiar Vista Contraria. 1 Acdo. Núm. Exp. 426/2013 Tomo II.

Ortiz Hidalgo María Ernestina. Sucesorio Familiar Copias. 1 Acdo. en Otros. Núm. Exp. 184/2020 Secc. Cuarta.

Páez Arzola Miguel de Jesús su Sucesión. Sucesorio Familiar 1 Acdo. Núm. Exp. 20/2022 Secc. Segunda.

Páez Montaño Óscar Agustín. Juris. Voluntaria Familiar Turnado a Sentencia. 1 Acdo. Núm. Exp. 3646/2024.

Pereda Acosta Miriam Natali vs. López Barragán Raúl Alejandro. Controversias del Orden Familiar Oficio. 1 Acdo. Núm. Exp. 1656/2010 Tomo II.

Pérez Carbajal Sergio Iván vs. Blancas Cervantes Jarenz. Controversias del Orden Familiar Autorización. 1 Acdo. Núm. Exp. 2814/2024.

Pérez González Evelin Berenice vs. Alvarado Tapia Armando. Controversias del Orden Familiar Dada Cuenta Cump. Federal. 1 Acdo. Núm. Exp. 228/2021 Tomo III - Cuad. Principal.

Pérez Sánchez Etzae vs. García Sandoval Martha Catalina. Controversias del Orden Familiar Requerimiento. 1 Acdo. Núm. Exp. 1852/2023.

Pérez Vargas Saúl vs. Hernández Villegas Brenda Estefania. Controversias del Orden Familiar Billete. 1 Acdo. Núm. Exp. 3614/2024 Tomo II.

Quintero Estudillo Patricia vs. Arellano Jiménez Pedro Pablo. Controversias del Orden Familiar Admisión de Incidente. 1 Acdo. en Incidente. Núm. Exp. 2734/2024 Inc. de Disminución de Pensión Alimenticia.

Ramírez Acosta Herminia su Sucesión. Sucesorio Familiar Turnado a Sentencia. 1 Acdo. en Otros. Núm. Exp. 2178/2023 Secc. Cuarta.

Ramírez Ruíz Maricarmen y Águila Ruíz Maricarmen vs. Águila Serrano Luis. Especial Familiar Realizar Cédula. 1 Acdo. en Incidente. Núm. Exp. 1138/2023 Inc. para Resolver Las Consecuencias que Derivan Deldivorcio.

Ramírez Salinas Silvia vs. Dávila Mercado Jaime. Controversias del Orden Familiar Turnar a Sentencia. 1 Acdo. Núm. Exp. 172/2024 Alimentos por Comparecencia.

Ramírez Silva Antonia su Sucesión. Sucesorio Familiar Turnar. 1 Acdo. Núm. Exp. 3078/2024.

Reyes Gómez Roberto su Sucesión. Sucesorio Familiar Turnar. 1 Acdo. Núm. Exp. 2668/2024.

Rico Díaz Marcela vs. Quintana del Río Dib. Especial Familiar Solic. de Devolución de Expediente. 1 Acdo. en Expedientillo. Núm. Exp. 2754/2024.

Robles Paredes Luis Miguel vs. Robles Olivos Luis Miguel. Controversias del Orden Familiar 1 Acdo. Núm. Exp. 1224/2024.

Salas Palma Ángela su Sucesión. Sucesorio Familiar Girar Oficio. 1 Acdo. Núm. Exp. 2148/2022.

Saldaña Castro Santiago su Sucesión. Sucesorio Familiar Manifestaciones. 1 Acdo. Núm. Exp. 3606/2024.

segundo galindo cilali vs. ortiz lópez gustavo. controversias del orden familiar autorización. 1 acdo. núm. exp. 2112/2024.

Septién Garay Elisa. su Suc. vs. Setien Garay Elisa. Sucesorio Familiar Agreguese Con Conocimiento. 2 Acdos. en Incidente. Núm. Exp. 1458/2016 Rendición de Ctas. General del Albaceazgo.

Serrano Gutiérrez Betsy Jennifer vs. Nájera López Efraín. Controversias del Orden Familiar Vista. 1 Acdo. en Incidente. Núm. Exp. 3294/2024 Inc. de Modificación de la Forma de Pago, Monto y Aseguramiento de Pensión Alimenticia.

Serrano Rangel Alfonso Sucesión. Sucesorio Familiar Dada Cuenta. Suspende. 1 Acdo. Núm. Exp. 2568/2024.

Sevilla Márquez Aidée su Sucesión. Sucesorio Familiar Desahogo. 1 Acdo. Núm. Exp. 702/2024.

Silva García Monserrat vs. Benítez Rubio Claudio Walter. Controversias del Orden Familiar Radicación. 1 Acdo. Núm. Exp. 272/2025.

SOLO CONSULTA
SOLO CONSULTA
SOLO CONSULTA

Silvar González Esperanza su Sucesión. Sucesorio Familiar Oficio. 1 Acdo. Núm. Exp. 652/2024.
Soto Izaguirre Víctor su Sucesión. Sucesorio Familiar Prevención. 1 Acdo. Núm. Exp. 344/2025.
Torres Ramírez Belem su Sucesión. Sucesorio Familiar Autorización. 1 Acdo. Núm. Exp. 1762/2023.
Trujillo Villafan Noemí su Sucesión. Sucesorio Familiar Se Aprueba Segunda Sección. 1 Acdo. en Otros. Núm. Exp. 1174/2023 Secc. Segunda.
Trujillo Villafan Noemí su Sucesión. Sucesorio Familiar Secc. Tercera Aprueba. 1 Acdo. en Otros. Núm. Exp. 1174/2023 Secc. Tercera.
Vela Peón Fortino vs. María Granados Meléndez. Especial Familiar Requerimiento. 1 Acdo. en Expedientillo. Núm. Exp. 106/2015.
Villalpando Torres Antonio su Sucesión. Sucesorio Familiar Dada Cuenta. Suspende. 1 Acdo. Núm. Exp. 1870/2022.
Zamora Soria Marlen vs. Suárez Morales Jorge. Controversias del Orden Familiar Elaborar Exhorto. 1 Acdo. Núm. Exp. 356/2023 Tomo II - Cuad. Principal.
Zavalza Gómez Guillermo su Sucesión. Sucesorio Familiar Admite Sucesión. 1 Acdo. Núm. Exp. 342/2025.
Zendejas Espinosa Alma Araceli vs. Rubio Trenado Adrián. Controversias del Orden Familiar Cedula. 1 Acdo. en Incidente. Núm. Exp. 1792/2012 Inc. de Cancel. de Pensión Alimenticia.
Zepeda Martínez Isabel su Sucesión. Sucesorio Familiar 53. 1 Acdo. Núm. Exp. 230/2025.
De la Fuente Mártir Juan Gerardo vs. Barreto Canales Nidia. Controversias del Orden Familiar Vista Contraria. 1 Acdo. Núm. Exp. 3354/2024 Tomo II.
De Los Santos Galeana Yuliana vs. Rumbo Mayares Rafael. Controversias del Orden Familiar Cheque. 1 Acdo. Núm. Exp. 804/2023.
Del Prado Plata Pedro Antonio vs. Vázquez López Xipatli Berenice. Especial Familiar Amparo 572/24 Causa Ejecutoria. 1 Acdo. en Amparo. Núm. Exp. 956/2022 572/2024- II.
Del Valle Calzada Hermila su Sucesión. Sucesorio Familiar Exhibe Garantía. 1 Acdo. Núm. Exp. 716/2024.
NO PUBLICADOS
Arenas Flores Antonio su Sucesión. Sucesorio Familiar Devolución de Doc. 1 Acdo. Núm. Exp. 1230/2024.
Juárez González Martha Elizabeth su Sucesión. Sucesorio Familiar Realizar Cédula. 1 Acdo. en Otros. Núm. Exp. 2876/2024 Secc. Segunda.
Luna y Molina Petra su Sucesión. Sucesorio Familiar 76 y Apersonamiento. 1 Acdo. Núm. Exp. 1662/2022.
Ortiz Martínez Carlos. Sucesorio Familiar Sobresee. 1 Acdo. Núm. Exp. 2460/2024.
AUDIENCIA
Carrillo Rijan Lorenzo su Sucesión. Aud. Sin Asistencia Sucesorio Familiar. 1 Audiencia. Núm. Exp. 1880/2023.
AUXILIAR POR MINISTERIO DE LEY:
LIC. GUADALUPE LABASTIDA VÁZQUEZ

SECRETARÍA "B"
ACUERDOS DEL 12 DE MAYO DEL 2025

Acuapan Torres Bereniza vs. López Reyes Adrián. Controversias del Orden Familiar 3 Acdos. Núm. Exp. 693/2024.
Agonizante González María Guadalupe su Sucesión. Sucesorio Familiar 1 Acdo. Núm. Exp. 367/2024.
Aguilar Santiago Lilia vs. Montero Santa María Rodrigo Martín. Controversias del Orden Familiar 1 Acdo. Núm. Exp. 1177/2024 Alimentos por Comparecencia.
Alanís Ramírez Guadalupe su Sucesión. Sucesorio Familiar 1 Acdo. Núm. Exp. 3649/2024.
Altamirano Benítez Emma Guadalupe. Juris. Voluntaria Familiar 1 Acdo. Núm. Exp. 1967/2017.
Amaya Beltrán Rodrigo vs. María Fernanda Herrera Martínez. Especial Familiar Turno Cedula Amj. 1 Acdo. Núm. Exp. 727/2021.
Armas Pulido María Esther vs. Miguel Salazar Núñez. Ord. Civil Familiar Amj. 1 Acdo. Núm. Exp. 609/2021.
Aurioles Fernández Dulce María su Suc. Sucesorio Familiar Dese Cumplimiento. 1 Acdo. en Incidente. Núm. Exp. 745/2017 Secc. Cuarta.
Azcarate Velasco Beatriz Eugenia vs. Otelli Davide. Controversias del Orden Familiar 1 Acdo. Núm. Exp. 1661/2010 Inc. de Modificación de Convn. II.
Baltazar Mendoza María del Rosario vs. Vargas González Eduardo. Controversias del Orden Familiar Amj. 2 Acdos. Núm. Exp. 419/2024.
Barba Ponce Yareli Belem vs. Leonardo Esmerado Abascal. Controversias del Orden Familiar Girar Oficio Trabajo Social. Cvrr. 1 Acdo. en Incidente. Núm. Exp. 1599/2015 Inc. de Reduc. de Pensión Alimenticia.
Blancarte Ruíz Teresa Marcela su Suc. Sucesorio Familiar Amj. 1 Acdo. Núm. Exp. 2445/2024.
Bucio Durán Guadalupe Victoria vs. Beltrán González Víctor Hugo. Controversias del Orden Familiar Amj. 1 Acdo. Núm. Exp. 113/2025.
Cabral Pérez María Elena vs. Rivera Rivera Juan Carlos. Ord. Civil Familiar Informe Sala- Turnar. Cvrr. 1 Acdo. Núm. Exp. 1743/2013 Tomo V.
Campos Herrera Vitelio Manlio. Juris. Voluntaria Familiar 1 Acdo. en Otros. Núm. Exp. 259/2022 Rendición de Ctas. 2024.
Castro Ríos María Elvia. Sucesorio Familiar Llegada de Autos. 1 Acdo. Núm. Exp. 309/2025.
Cazarez Ramírez Tania Azucena vs. Sandoval Meneses Luis Alberto. Controversias del Orden Familiar Amj. 1 Acdo. en Cuadernillo. Núm. Exp. 1529/2015 Inc. de de Aumento de Pensión Alimenticia.
Cedillo Gamez Ángel Humberto su Sucesión. Sucesorio Familiar 2 Acdos. Núm. Exp. 915/2023.
Celon Romano Román vs. Dergal Díaz Laura. Div. Incausado 1 Acdo. Núm. Exp. 57/2010.
Celon Romano Román vs. Dergal Díaz Laura. Especial Familiar 1 Acdo. Núm. Exp. 57/2010 Inc. de Reduc. y Susp. de Pensión Alimenticia.
Chiñas Moreno Angélica y García Ledesma Francisco vs. García Chiñas Claudia Melissa y Guerrero Rodríguez Roberto. Controversias del Orden Familiar Amj. 1 Acdo. Núm. Exp. 3613/2024 Tomo II.
Clara Moctezuma Gerardo. Juris. Voluntaria Familiar Amj. 1 Acdo. Núm. Exp. 3213/2024.
Corona Oropeza Luz su Sucesión. Sucesorio Familiar Informe Amj. 1 Acdo. Núm. Exp. 1267/2024.
Correa Aguilar José Antonio vs. Cortés Martínez Rosalía. Especial Familiar Una Vez Que. Cvrr. 1 Acdo. Núm. Exp. 2895/2024.
Correa Reyes Carmen su Sucesión. Sucesorio Familiar 1 Acdo. Núm. Exp. 3469/2024.
Cruz Ibarra Yhoana vs. Figueroa Castillo Joshue Edgar. Controversias del Orden Familiar 1 Acdo. Núm. Exp. 2239/2024.
Cuevas Rosas Constantino su Sucesión. Sucesorio Familiar 1 Acdo. en Incidente. Núm. Exp. 3369/2024 Inc. Rem Albacea.
Díaz Ramos Gabriela vs. Oraha Mazin. Especial Familiar Amj. 1 Acdo. Núm. Exp. 511/2024.
Díaz Domínguez de Castillo Irene. Sucesorio Familiar Amj. 3 Acdos. Núm. Exp. 117/2025.
Escarsega Ruíz Mónica vs. Santiago Fernández Juan Antonio. Controversias del Orden Familiar Dese Cumplimiento. 1 Acdo. Núm. Exp. 1597/2024.
Eseiza Cervantes Francisco Javier su Sucesión. Sucesorio Familiar 1 Acdo. Núm. Exp. 527/2023.
Espinosa Olivar Roberto su Sucesión. Sucesorio Familiar Turno Cedula Amj. 1 Acdo. Núm. Exp. 2167/2023.
Estrada Palma Sherida Fernanda vs. Santos Casco Ricardo Aryam. Controversias del Orden Familiar 1 Acdo. Núm. Exp. 153/2025.
Estrada Santos Laura vs. Laguna Araujo David. Alim. Comparec. 1 Acdo. Núm. Exp. 1133/2006.
Estrada Téllez María del Rocío vs. Pérez González Adalberto. Controversias del Orden Familiar Amj. 2 Acdos. Núm. Exp. 2303/2014.
Fernández Valderrama Lilia Guadalupe vs. Solís Sánchez Miguel Ángel. Controversias del Orden Familiar 2 Acdos. Núm. Exp. 2067/2011.
Flores López Laura Myriam vs. Saucedo Ferrer Alonso. Especial Familiar 1 Acdo. Núm. Exp. 2035/2023.
Fuentes Ibarra Enriqueta vs. Villegas Valencia Alfonso. Controversias del Orden Familiar 2 Acdos. en Expedientillo. Núm. Exp. 29/2000.
García Becerril Javier su Sucesión. Sucesorio Familiar 1 Acdo. Núm. Exp. 1335/2023.

SOLO CONSULTA
SOLO CONSULTA
SOLO CONSULTA

García Cano Rebeca Grizel. Juris. Voluntaria Familiar 1 Acdo. Núm. Exp. 2295/2024.
García Cozaya Claudia Ivonne vs. Juárez Valadez Mario Jacobo. Controversias del Orden Familiar Informe Amj. 1 Acdo. Núm. Exp. 59/2021 Tomo II.
García Gómez Clarisa Dayanett vs. Campos Ramírez Edwin Donovan. Controversias del Orden Familiar Turno Cedula Amj. 1 Acdo. Núm. Exp. 937/2020.
García Jiménez Teodoro Jesús su Sucesión. Sucesorio Familiar 1 Acdo. Núm. Exp. 1617/2024.
García López Juana su Sucesión. Sucesorio Familiar Turno Cedula Amj. 1 Acdo. Núm. Exp. 295/2025.
García Rodríguez Verónica vs. López Cabello Adrián. Controversias del Orden Familiar 1 Acdo. Núm. Exp. 241/2024 Alimentos por Comparecencia.
García Téllez Maricela su Sucesión. Sucesorio Familiar 1 Acdo. Núm. Exp. 841/2024.
Garduño Romero Héctor. Sucesorio Familiar 1 Acdo. Núm. Exp. 3253/2024.
Garnica Solís Iván vs. Gómez Bastida Dulce Karen. Controversias del Orden Familiar 3 Acdos. Núm. Exp. 1531/2022.
Gómez Cárdenas Nataly Yael. Juris. Voluntaria Familiar 1 Acdo. Núm. Exp. 2259/2024 Rendición de Ctas. 2024.
Gómez Franco Suheily Donaji vs. Marentes Mirón Ireri Mellisa. Ord. Civil Familiar Dese Cumplimiento. 1 Acdo. Núm. Exp. 896/2022.
Gómez Ríos Luz vs. O. Sucesorio Familiar 1 Acdo. en Incidente. Núm. Exp. 1409/1998 Inc. de Remoción de Albacea.
Gómez Soto Claudia Guadalupe vs. Gómez Soto Martha Eugenia y Gómez Soto Gloria Patricia y Gómez Soto Carla María y Gómez Soto Rosa Elena. Sucesorio Familiar 4 Acdos. Núm. Exp. 1227/2024.
González Andrade Alejandra vs. Ernesto Antonio Salas Islas. Controversias del Orden Familiar Amj. 1 Acdo. Núm. Exp. 993/2019.
González Ramírez Jonathan Roberto. Juris. Voluntaria Familiar 1 Acdo. Núm. Exp. 515/2024.
González Romero César Tomás vs. Molina Ventura Guadalupe Lizeth. Controversias del Orden Familiar 1 Acdo. Núm. Exp. 1605/2022.
González Romero César Tomás vs. Molina Ventura Guadalupe Lizeth. Controversias del Orden Familiar 6 Acdos. Núm. Exp. 1605/2022 Tomo II.
González Román Juan Ramón. Juris. Voluntaria Familiar 2 Acdos. Núm. Exp. 999/2022 Rendición de Ctas. Año 2024.
Goya Matute Roberto. Sucesorio Familiar Amj. 1 Acdo. Núm. Exp. 2247/2024.
Guerrero Mandrakas Ruth Atenea. Juris. Voluntaria Familiar 1 Acdo. Núm. Exp. 435/2014.
Hernández Badillo Consuelo su Sucesión. Sucesorio Familiar 1 Acdo. Núm. Exp. 171/2024.
Hernández González Giovanna Alejandra vs. Álvarez Pérez Martín. Especial Familiar Inc. de Bienes y Personas. 2 Acdos. Núm. Exp. 625/2024.
Hernández Moreno Omar su Sucesión. Sucesorio Familiar 3 Acdos. Núm. Exp. 57/2025.
Hernández Nájera Yadira Patricia vs. Guerrero Escobar Víctor. Especial Familiar Amj. 1 Acdo. Núm. Exp. 777/2024.
Hernández Toledo Nelson. Juris. Voluntaria Familiar 1 Acdo. Núm. Exp. 1505/2024.
Herrera Reyes Nadia Yadira vs. Arrieta Pérez Antonio. Controversias del Orden Familiar Billete. Cvrr. 1 Acdo. Núm. Exp. 1145/2022.
Ibarra López Juan Carlos vs. Zaira Abigail Villa Acosta. Ord. Civil Familiar Turno Cedula Amj. 1 Acdo. Núm. Exp. 1657/2019.
Jaurez Vargas Alejandra vs. Miguel Ángel Camacho Ibarra. Controversias del Orden Familiar 1 Acdo. en Expedientillo. Núm. Exp. 203/2025.
Jiménez Chávez Francisca. Int. Turno Cedula Amj. 1 Acdo. Núm. Exp. 531/2012.
Jiménez Onofre Georgina vs. Uribe Leyva René. Especial Familiar Informe Amj. 1 Acdo. en Incidente. Núm. Exp. 1631/2005 Inc. de Cancel. de Pensión Alimenticia.
Lainez Barabato Maximiliano y Franco Téllez Rosa María. Juris. Voluntaria Familiar 1 Acdo. Núm. Exp. 3535/2024.
León Aguilera Mario Alberto su Sucesión. Sucesorio Familiar Se Expiden Copias Amj. 1 Acdo. Núm. Exp. 2669/2024.
Leyva Soto Josefina su Sucesión. Sucesorio Familiar 2 Acdos. Núm. Exp. 707/2024.
López Hernández Magaly vs. Cruz Flores Raúl Alejandro. Div. Incausado Turno Cedula Amj. 1 Acdo. Núm. Exp. 685/2010.
Machorro Ríos Felipe vs. López Cárdenas María del Rosario. Ord. Civil Familiar 1 Acdo. en Incidente. Núm. Exp. 1173/2009 Inc. de Cesación de Pensión Alimenticia.
Marquina Dávila Gloria su Suc. Sucesorio Familiar 1 Acdo. Núm. Exp. 985/2017.
Martínez Escandón José de Jesús Sergio. Sucesorio Familiar Turno Cedula Amj. 1 Acdo. Núm. Exp. 293/2025.
Medina Aguilar Jesús Raúl su Sucesión. Sucesorio Familiar Turno Cedula Amj. 1 Acdo. Núm. Exp. 277/2025.
Medina Montero Manuel su Sucesión. Sucesorio Familiar 1 Acdo. Núm. Exp. 859/2023 Secc. Segunda.
Medina Solano J Jesús Tirso y Sánchez Paredes María Guadalupe vs. Flores Romero Blanca Concepción. Controversias del Orden Familiar 2 Acdos. Núm. Exp. 1513/2024.
Mendoza Alpizar Cristina vs. Julián Gómez Albavera. Div. Nec. Turno Cedula Amj. 1 Acdo. Núm. Exp. 705/2000.
Mendoza Mendoza Cira vs. Arguello Solís Isabel. Exh. Familiar 1 Acdo. Núm. Exp. 1665/2018.
Merlin Vieyra Arely vs. Ortiz Sánchez Arcangel. Especial Familiar 1 Acdo. Núm. Exp. 2809/2024.
Miguelez Rueda Ximena vs. Zúñiga Pujol Ricardo. Controversias del Orden Familiar 2 Acdos. Núm. Exp. 2313/2024.
Mira Lozada Federico su Sucesión. Sucesorio Familiar 2 Acdos. Núm. Exp. 925/2021.
Miranda Guadarrama Nancy Pamela vs. Gómez Villaseñor Ignacio. Controversias del Orden Familiar 4 Acdos. Núm. Exp. 875/2023.
Mondragón Mondragón Lucio vs. Reyes Gómez María. Controversias del Orden Familiar 1 Acdo. Núm. Exp. 1689/2024.
Monroy Dávila Roberto su Sucesión. Sucesorio Familiar 1 Acdo. Núm. Exp. 371/2023.
Morales Flores Pedro su Sucesión. Sucesorio Familiar 1 Acdo. Núm. Exp. 209/2025.
Morales González María. Test. 1 Acdo. Núm. Exp. 2955/2024.
Márquez Cedeno Eduardo, su Sucesión. Sucesorio Familiar Turno Cedula Amj. 1 Acdo. Núm. Exp. 3317/2024.
Nava García Mariú vs. Alferez Muñoz Carlos Ismael. Controversias del Orden Familiar Tur. 1 Acdo. Núm. Exp. 637/2022.
Nieto Ugalde Felipe de Jesús su Sucesión. Sucesorio Familiar 1 Acdo. Núm. Exp. 1741/2024.
Núñez Medina Sandra vs. Barraza Tirado José Antonio. Controversias del Orden Familiar Amj. 1 Acdo. Núm. Exp. 65/2025.
Nájera Trujillo Elvira vs. Espinosa Estrada Humberto. Alim. Turno Cedula Amj. 1 Acdo. Núm. Exp. 1575/2000.
Orozco Torres José Jesús y/o Orozco Torres José de Jesús. Sucesorio Familiar Amparo 594/24 R. C. contra Sentencia. 1 Acdo. en Amparo. Núm. Exp. 565/2021 594/2024- IV.
Ortiz Govea Roberto Barush vs. Hernández Herrera Monserrat. Controversias del Orden Familiar Amj. 1 Acdo. Núm. Exp. 1965/2024.
Ortiz Macías María Guadalupe vs. Martínez Ricaño Santos. Especial Familiar Amj. 1 Acdo. Núm. Exp. 1363/2012.
Ortiz Mendoza Alma Alicia vs. Alcántara Ortiz Carlos Felipe su Sucesión. Controversias del Orden Familiar Dese Cumplimiento. 1 Acdo. Núm. Exp. 1749/2022.
Pacheco López Beatriz su Sucesión. Sucesorio Familiar Turno Cedula Amj. 1 Acdo. Núm. Exp. 2891/2024.
Padilla Ibarra Helena vs. Tarango Suárez Roberto Carlos. Controversias del Orden Familiar Amj. 1 Acdo. Núm. Exp. 1561/2022.
Palma Valdez Luis Roberto. Juris. Voluntaria Familiar 1 Acdo. Núm. Exp. 2561/2024.
Paredes Olguín Agustina. Int. 1 Acdo. Núm. Exp. 199/2000.
Paz Hernández Santiago su Sucesión. Sucesorio Familiar 1 Acdo. Núm. Exp. 2911/2024.
Pelcastre Velázquez Florencia vs. Torres Cabrera Jorge Iván. Controversias del Orden Familiar Cedula. Cvrr. 4 Acdos. en Incidente. Núm. Exp. 2009/2022 Incidente de Modificación Al Régimen de Convivencias.
Pérez Cabello Oswaldo vs. Jaramillo Saldívar María Gabriela. Especial Familiar Amj. 1 Acdo. Núm. Exp. 2093/2023.
Pérez Cortez Julio Agustín vs. Castillo Torres Jassive Michel. Controversias del Orden Familiar 2 Acdos. Núm. Exp. 1357/2024.
Piña y Flores Mirna su Sucesión. Sucesorio Familiar 2 Acdos. Núm. Exp. 2235/2024.

SOLO CONSULTA
SOLO CONSULTA
SOLO CONSULTA

Portillo Clemente Rosa Isela vs. Cruz Talavera Edwin Rolando. Controversias del Orden Familiar 1 Acdo. Núm. Exp. 1055/2018.
Quiroz Salgado José Rafael vs. Quiroz Salgado Josefina. Sucesorio Familiar 1 Acdo. Núm. Exp. 1431/2024.
Ramírez Hernández Dolores su Sucesión. Sucesorio Familiar 1 Acdo. Núm. Exp. 706/2023.
Ramírez Albarrán Jazmín Nohemí vs. Martínez Quintana Rogelio. Controversias del Orden Familiar 1 Acdo. Núm. Exp. 917/2022.
Reyes Hernández Dulce Vianey vs. Óscar Romero Orihuela. Controversias del Orden Familiar Amj. 1 Acdo. Núm. Exp. 11/2016.
Reyes Pérez Fernanda Kelly vs. Jonathan Isaac Torres Soto. Controversias del Orden Familiar Turno Cedula Amj. 3 Acdos. Núm. Exp. 1491/2017.
Rico Hernández María Natalia vs. Soto Mendoza Jonathan Javier. Controversias del Orden Familiar 1 Acdo. Núm. Exp. 2083/2021.
Robles Becerril Felipe su Sucesión. Sucesorio Familiar 1 Acdo. Núm. Exp. 1519/2024.
Rodríguez Jiménez Alejandro su Sucesión. Sucesorio Familiar 3 Acdos. Núm. Exp. 145/2025.
Rodríguez Muñoz Andrés Antonio. Sucesorio Familiar Turno Cedula Amj. 1 Acdo. Núm. Exp. 1329/1984.
Rodríguez Ponce Austreberto su Sucesión. Sucesorio Familiar 1 Acdo. Núm. Exp. 1455/2024.
Rojas González Jorge Antonio vs. González Cruz Anel. Especial Familiar Informe Amj. 1 Acdo. Núm. Exp. 153/2023.
Rojo Arellano Enrique vs. Aguilar Silva Agustina Araceli. Especial Familiar Amj. 1 Acdo. en Expedientillo. Núm. Exp. 273/2025.
Romero Larios Fabio Horacio. Int. Turno Cedula Amj. 1 Acdo. Núm. Exp. 1173/2002.
Romero Tinajero Esperanza su Sucesión. Sucesorio Familiar 1 Acdo. Núm. Exp. 2073/2023.
Rosales Pino Francisca su Sucesión. Sucesorio Familiar Amj. 3 Acdos. Núm. Exp. 393/2023.
Rozada Cuéllar Manuel. Sucesorio Familiar Dese Cumplimiento. 1 Acdo. en Expedientillo. Núm. Exp. 673/2021.
Ruíz Bonilla Rubén su Sucesión. Sucesorio Familiar 1 Acdo. Núm. Exp. 1599/2024.
Ruíz Franco José Francisco vs. Salazar Hernández Gabriela. Especial Familiar Turno Cedula Amj. 1 Acdo. en Incidente. Núm. Exp. 879/2020 Inc. de Liquidación de Sociedad Conyugal.
Ruíz Lugo Sandra Gisela vs. Morales Montes de Oca Jorge Alejandro. Controversias del Orden Familiar 1 Acdo. Núm. Exp. 229/2024.
Salazar Dávila Lucila Esperanza. Sucesorio Familiar Amj. 3 Acdos. Núm. Exp. 19/2025.
Salcedo Franco Victoria su Sucesión. Sucesorio Familiar 1 Acdo. Núm. Exp. 1665/2021.
Saldaña Pérez Enrique. Juris. Voluntaria Familiar Amj. 1 Acdo. en Otros. Núm. Exp. 3357/2024 Rendición de Ctas. 2024.
Salgado Soto María Elena su Sucesión. Sucesorio Familiar 1 Acdo. Núm. Exp. 563/2022.
Sánchez Cabrera su Sucesión Omar. Sucesorio Familiar 1 Acdo. Núm. Exp. 1615/2021.
Sánchez García Briza vs. Anaya González Mario. Controversias del Orden Familiar 1 Acdo. Núm. Exp. 629/2013.
Sánchez Martínez Mario su Sucesión. Sucesorio Familiar 2 Acdos. Núm. Exp. 791/2024.
Santiago López Daniel vs. Munguía Cautle Itzayana. Controversias del Orden Familiar 1 Acdo. Núm. Exp. 3127/2024.
Solís Campos Verónica Graciela vs. Munguía Gómez Cristian Eduardo. Especial Familiar Amj. 1 Acdo. Núm. Exp. 1131/2023 Principal.
Tlahuiz López Irene Artemia Carlota. Juris. Voluntaria Familiar 1 Acdo. Núm. Exp. 1961/2023.
Torres Jalili Marisela vs. Celestino Guzmán Víctor. Controversias del Orden Familiar 1 Acdo. Núm. Exp. 1777/2023.
Torres Jalili Marisela vs. Celestino Guzmán Víctor. Controversias del Orden Familiar 2 Acdos. en Incidente. Núm. Exp. 1777/2023 Inc. de Reduc. de Pensión Alimenticia Provisional.
Trujillo Sotelo Ofelia su Sucesión. Sucesorio Familiar 1 Acdo. Núm. Exp. 15/2025.
Ulloa Guadarrama Jacqueline Rocío vs. Pacheco Zúñiga Gabriel Adolfo. Especial Familiar 2 Acdos. Núm. Exp. 2195/2024.
Valdivia Correa Rafael vs. Manuela Juárez Pérez. Especial Familiar Turno Cedula Amj. 1 Acdo. Núm. Exp. 823/2015.
Valdivia Grikalva Adriana vs. Sergio Alberto Ramírez Farfán. Controversias del Orden Familiar Billete. Cvrr. 1 Acdo. Núm. Exp. 2311/2014.
Venegas Ruíz Concepción su Sucesión. Sucesorio Familiar 1 Acdo. Núm. Exp. 3633/2024.
Vera Granados Esther vs. Antonio Díaz Sosa. Ord. Civil Familiar 1 Acdo. en Incidente. Núm. Exp. 2143/2013 Inc. de Fijación y Cump. de Pensión.
Vera Granados Esther vs. Antonio Díaz Sosa. Especial Familiar 1 Acdo. Núm. Exp. 2143/2013 Tomo III.
Zárraga Fuentes Axel y Fuentes Martínez Gabriela vs. Zárraga Lozada Mauricio. Controversias del Orden Familiar 2 Acdos. Núm. Exp. 1897/2024.
Zielanowski Colchado Diana. Juris. Voluntaria Familiar Informe Amj. 1 Acdo. Núm. Exp. 1765/2023.

NO PUBLICADOS

Ojeda Arriaga Julia. Controversias del Orden Familiar Dar Vista Curadora, Mp y a la Presidenta de Tutelas. Cvrr. 1 Acdo. Núm. Exp. 2991/2024 Rendición de Ctas. Enero a Diciembre Año 2024.

AUDIENCIA

Alcalá Juárez Jimena Alejandra vs. García Trejo José Rodrigo. Platica Con Menor Difiere Lgrf Controversias del Orden Familiar 1 Audiencia. Núm. Exp. 713/2015.

LA SECRETARIA DE ACUERDOS
LIC. CLAUDIA NARVÁEZ VEJAR

NOVENO DE LO FAMILIAR

SECRETARÍA "A"
ACUERDOS DEL 12 DE MAYO DEL 2025

Alonso de Mendieta María Fernanda vs. Medellín Paredes Miguel Ángel. Especial Familiar D. 1 Acdo. Núm. Exp. 287/2024.
Alvarado Díaz Claudia Anfrea vs. Luis Ricardo Álvarez Rueda. Controversias del Orden Familiar Avp. 1 Acdo. Núm. Exp. 2259/2016.
Álvarez Martínez Jéssica Marilyn vs. Domínguez Espinosa Gabriel. Especial Familiar D. 1 Acdo. en Incidente. Núm. Exp. 869/2023 Incidente.
Andrade Aviña Maurilio. Test. D. 1 Acdo. Núm. Exp. 1267/1999.
Aragón Aguilar Mayra vs. Himmer Pérez Longarez. Especial Familiar D. 1 Acdo. Núm. Exp. 2341/2024.
Bazán Cabrera Edith Noemí vs. Godínez Hernández Hugo César. Controversias del Orden Familiar D. 1 Acdo. Núm. Exp. 17/2023 Principal.
Berdeja Bautista Graciela. Sucesorio Familiar D. 1 Acdo. Núm. Exp. 1857/2023.
Bernabé Gómez Olivia vs. Cruz Gómez Juan Luis. Especial Familiar D. 1 Acdo. Núm. Exp. 513/2021 Inc. de Cambio de Guarda y Custodia.
Brito Hernández Manuel. Sucesorio Familiar Prevención. 1 Acdo. Núm. Exp. 301/2025.
Castellanos Pérez Manuel. Sucesorio Familiar 1 Acdo. en Amparo. Núm. Exp. 233/2025 Amparo 724/2023- V.
Celis Guillén Claudia vs. Luis Ángel Ambriz Zaragoza. Controversias del Orden Familiar Auto- Radicación- J- 36- F- D. 2 Acdos. Núm. Exp. 311/2025.
Contreras Nava Margarita su Sucesión. Sucesorio Familiar D. 1 Acdo. Núm. Exp. 179/2025.
Cortés Neri Camille Giselle vs. Cortés Clemente Jorge Luis. Controversias del Orden Familiar D. 1 Acdo. Núm. Exp. 1247/2022.
Cosío Saavedra Tania vs. Zamudio Martínez Hugo Alexis. Controversias del Orden Familiar 1 Acdo. Núm. Exp. 1645/2024.
Cruz García Esther Florina su Sucesión. Sucesorio Familiar 1 Acdo. Núm. Exp. 259/1998 Secc. Cuarta.
Daniel de Jesús Figueroa Abrach. Sucesorio Familiar 1 Acdo. Núm. Exp. 235/2018 Inc. de Remoción de Albacea.
Delgadillo Moreira Gloria Patricia vs. Pérez de León Ramiro. Controversias del Orden Familiar 1 Acdo. Núm. Exp. 921/2024.
Escoto Ramírez Ignacio vs. Notario Público 140 de la Ciudad de México el Licenciado Jorge Alfredo Domínguez Martínez y Notario Público 236 de la Ciudad de México el Licenciado Alejandro Domínguez García Villalobos. Ord. Civil Familiar 1 Acdo. Núm. Exp. 1391/2024 Acumulado 1307/2021.

SOLO CONSULTA
SOLO CONSULTA
SOLO CONSULTA

España Aguilar Silvia Gabriela vs. Calderón Ruíz Moisés. Especial Familiar D. 1 Acdo. Núm. Exp. 1717/2023.

Fuentes González Laura Sofía vs. Jiménez Salas José Antonio. Especial Familiar Aud. Se Difiere- D. 1 Acdo. en Incidente. Núm. Exp. 19/2024 Inc. de Cancel. de Pensión Alimenticia Provisional y Liquidación de Sociedad Conyugal.

Fuentes Martnez Jaime Luis vs. García López Alin Anahi. Controversias del Orden Familiar Avp. 1 Acdo. Núm. Exp. 2103/2023.

García Arce Jorge Eduardo vs. María Laura López Piña. Especial Familiar Auto 1. 1 Acdo. en Incidente. Núm. Exp. 2997/2024 Inc. de Cancel. de Pensión Alimenticia.

García Arce Jorge Eduardo vs. María Laura López Piña. Especial Familiar Auto 2. 1 Acdo. Núm. Exp. 2997/2024 Vía de Apremio (Seguro de Gastos Médicos y Garantía Alimentaria).

García Bolaños Irene vs. Enrique de la Fuente Moreno. Controversias del Orden Familiar D. 1 Acdo. Núm. Exp. 931/2012.

García Garcilazo Norma Edith vs. Serrano González Jonathan. Especial Familiar D. 1 Acdo. Núm. Exp. 1065/2024 Inc. de Guarda, Custodia y Alimentos.

Gómez Chávez Víctor Jesús su Sucesión. Sucesorio Familiar Auto 2. 1 Acdo. Núm. Exp. 2393/2024 Inc. de Remoción de Albacea.

Gómez Chávez Víctor Jesús su Sucesión. Sucesorio Familiar Auto 1. 1 Acdo. Núm. Exp. 2393/2024 Secc. Segunda.

González García Luis su Sucesión. Sucesorio Familiar D. 1 Acdo. en Expedientillo. Núm. Exp. 753/2024.

Guevara Alvarado Albina su Suc. Sucesorio Familiar Vistas. 1 Acdo. Núm. Exp. 2159/2024.

Guevara Alvarado Albina su Sucesión. Sucesorio Familiar 1 Acdo. en Incidente. Núm. Exp. 2159/2024 2° Inc. de Objeción a la Segunda Rendición de Ctas. Realizada por el Albacea Removido.

Gutiérrez San Miguel María de Los Ángeles vs. Flores Peña Josué. Controversias del Orden Familiar 1 Acdo. Núm. Exp. 3467/2024.

Hernández Bernal Nayeli Sarai vs. Millán Rubio Giovanni. Controversias del Orden Familiar D. 1 Acdo. Núm. Exp. 509/2024.

Hernández Liquidano César Raymundo. Sucesorio Familiar 1 Acdo. Núm. Exp. 227/2025.

Hernández Martínez Eloy Jesús su Sucesión. Sucesorio Familiar Nuevo Admisorio. 1 Acdo. Núm. Exp. 353/2025.

Hernández Ramírez Norma vs. Ramírez García Mariio. Controversias del Orden Familiar D. 1 Acdo. en Incidente. Núm. Exp. 2087/2021 Inc. de Cuantif. de Pensión Alimenticia.

Hernández Sánchez Alejandra vs. Erik Raúl Horta Jiménez. Controversias del Orden Familiar D. 1 Acdo. en Otros. Núm. Exp. 691/2017 Inc. de Cump. a la Clausula Tercera del Convn. de 7 de Septiembre del Año 2017.

Hinojosa Bonifacio. Sucesorio Familiar D. 1 Acdo. en Expedientillo. Núm. Exp. 1973/2023.

Ibarra Espinosa Adrián Gerardo vs. María del Rocío Fragoso Wade. Especial Familiar D. 1 Acdo. en Incidente. Núm. Exp. 2271/2024 Inc. para Resolver Las Cuestiones Inherentes a la Disol. del Vinculo Matrimonial.

José Cruz Ambrosio su Sucesión. Sucesorio Familiar Nuevo Admisorio. 1 Acdo. Núm. Exp. 293/2025.

Lara Lara María Isabel vs. Diego Armando Nieto Corona. Controversias del Orden Familiar D. 1 Acdo. Núm. Exp. 3293/2024 Tomo II.

Leal Zendejas María del Socorro. Sucesorio Familiar D. 1 Acdo. Núm. Exp. 637/2022.

López Galván María Elena vs. López Olvera Jorge Israel. Exh. Familiar D. 1 Acdo. Núm. Exp. 1971/2021 Principal.

Manzano Montes de Oca Zayra vs. Alarcón Ramírez Edgar Daniel. Controversias del Orden Familiar D. 1 Acdo. Núm. Exp. 1755/2024 Acumulado Al 1620/2024.

Martínez Rodríguez Alicia. Sucesorio Familiar Avp. 1 Acdo. Núm. Exp. 397/2023 Secc. Segunda.

Mejía Chávez Juan Carlos vs. Áurea Leticia Ruíz Barrera. Especial Familiar Auto- Radicación- J- 36- F- D. 2 Acdos. Núm. Exp. 2747/2024.

Meléndez Vázquez Adriana vs. Quevedo Uribe Jerónimo. Especial Familiar 1 Acdo. en Incidente. Núm. Exp. 65/2023 Inc. de Reduc. de Pensión Alimenticia y Modificación Al Régimen de Visitas y Convivencias.

Mota Jasso Luis Arturo vs. Mota Francisco Tania María. Especial Familiar Auto 6. 6 Acdos. en Incidente. Núm. Exp. 2809/2024 Tomo II del Inc. de Cambio de Guarda y Custodia.

Muñoz Litzaxay Naari Herrnandez vs. Meléndez Damián Jesús Antonio. Controversias del Orden Familiar D. 1 Acdo. Núm. Exp. 2139/2013 Inc. de Pensiones Insolutas.

Nava Santiago Gustavo. Sucesorio Familiar D. 1 Acdo. Núm. Exp. 2379/2024.

Negrete Fragoso Octavio vs. Negrete González Alejandro y Negrete González Jazmín. Controversias del Orden Familiar D. 1 Acdo. Núm. Exp. 1335/2023.

Nieto Evangelista Nancy vs. Julio César Fernández Núñez. Controversias del Orden Familiar D. 1 Acdo. Núm. Exp. 2383/2024 Principal Tomo II.

Ochoa Ochoa Ernesto su Sucesión. Sucesorio Familiar Auto 1. 1 Acdo. Núm. Exp. 1055/2011 Inc. de Rem. de Alb Promov. por Ma Carmen Jackelina Ochoa Zamora.

Ochoa Ochoa Ernesto. Sucesorio Familiar Auto 2. 1 Acdo. en Incidente. Núm. Exp. 1055/2011 Segundo Inc. de Oposición a la Rendición de Cuentas.

Oliver y González María Teresa. Sucesorio Familiar Auto 3. 3 Acdos. en Incidente. Núm. Exp. 249/2021 Incidentes de Oposición Al Inventario y Al Avaluo.

Olvera Pérez Edith Yoshabel vs. Bernal Galván Joel Arturo. Especial Familiar D. 1 Acdo. Núm. Exp. 919/2022.

Ortiz Calderón Gudelia su Sucesión. Sucesorio Familiar D. 1 Acdo. en Incidente. Núm. Exp. 2697/2024 Inc. de Remoción de Albacea =Activo=.

Oviedo Rodríguez Socorro vs. Sucesorio Familiar 1 Acdo. Núm. Exp. 895/2015 Secció Segunda.

Pacheco Gómez Rosa Isela vs. Juan Manuel Pérez Aguilar. Controversias del Orden Familiar 1 Acdo. en Incidente. Núm. Exp. 2335/2024 Inc. de Pago de Las Pensiones Vencidas y No Pagadas y Régimen de Visitas y Convivencias.

Padilla Aguilar Alma Yadira vs. Alberto Rodríguez Pérez. Controversias del Orden Familiar D. 1 Acdo. Núm. Exp. 165/2015.

Pedraza Rolón Ángeles Rocío vs. Soberanis Hernández Juan Manuel. Especial Familiar D. 1 Acdo. en Expedientillo. Núm. Exp. 779/1997 Expedientillo.

Pérez Morales María Teresa vs. Barrientos Nicolás Joel Enrique. Controversias del Orden Familiar D. 2 Acdos. Núm. Exp. 71/2018 Inc. de Modificación de Convenio.

Pineda Garcilazo José Carmen su Sucesión. Sucesorio Familiar D. 1 Acdo. Núm. Exp. 3053/2024.

Riva Palacio Neri Raymundo vs. Muñoz Trujillo Irene. Especial Familiar Ampliación. 1 Acdo. Núm. Exp. 2049/2022 Inc. de Liquidación de la Sociedad Conyugal.

Rivas Martínez Alejandra vs. Albarrán González Fernando vs. Lome Cruz Sandra Alejandra. Especial Familiar D. 1 Acdo. Núm. Exp. 201/2020 Tomo III del Inc. de Alimentos, Gyc Definitivos.

Rivera Hernández Luis Ángel vs. Bacilo Alejandro Janeth. Controversias del Orden Familiar Vistas. 1 Acdo. Núm. Exp. 1337/2022 Inc. de Cambio de Guarda y Custodia.

Rodríguez Becerril Sofía Maiya vs. Álvarez Ruíz José Luis. Controversias del Orden Familiar Avp. 2 Acdos. Núm. Exp. 3647/2024.

Romero Bautista Elizabeth. Especial Familiar D. 1 Acdo. en Expedientillo. Núm. Exp. 1517/2023.

Rosas Ojeda Luis Alfonso vs. Hernández Avilés Frida Karina. Controversias del Orden Familiar 1 Acdo. Núm. Exp. 2005/2023.

Salazar del Valle Lucina María Antonieta y Salazar del Valle Lucina. Sucesorio Familiar Avp. 1 Acdo. Núm. Exp. 1327/2023 Tomo II.

Sámano Bolaños Israel vs. Lakshmi Pamela Mayen Castañeda. Especial Familiar D. 1 Acdo. en Incidente. Núm. Exp. 2933/2024 Inc. de Cump. de Convenio.

Sánchez Doroteo Erick Gerardo vs. Pérez Mendoza Janeth. Controversias del Orden Familiar D. 3 Acdos. Núm. Exp. 1615/2024 Principal.

Sánchez Venancio Andrea su Sucesión. Sucesorio Familiar D. 1 Acdo. Núm. Exp. 105/2025.

Solís Martínez Felipe de Jesús su Sucesión. Sucesorio Familiar D. 1 Acdo. Núm. Exp. 1905/2024.

Teyssier Cano José Roberto Praxedis su Sucesión. Sucesorio Familiar D. 1 Acdo. Núm. Exp. 191/2025.

Torres Olivares Álvaro su Sucesión. Sucesorio Familiar 1 Acdo. Núm. Exp. 1249/2021 Principal.

Tovar Maldonado Fidel su Sucesión. Sucesorio Familiar D. 1 Acdo. Núm. Exp. 215/2025.

Tovar Martínez José su Sucesión. Sucesorio Familiar 1 Acdo. Núm. Exp. 299/2024.

SOLO CONSULTA
SOLO CONSULTA
SOLO CONSULTA

Trejo Aguilar Irma Clementina su Suc. Sucesorio Familiar D. 1 Acdo. Núm. Exp. 2431/2013.
Vázquez Marcelino Abel su Sucesión. Sucesorio Familiar D. 1 Acdo. Núm. Exp. 1745/2024.
Vázquez Montes Laura su Sucesión. Sucesorio Familiar D. 1 Acdo. en Expedientillo. Núm. Exp. 1659/2021.
Zaga Sagal Tanya vs. Alberto Senado Michan vs. No Corresponde. Especial Familiar D. 1 Acdo. Núm. Exp. 227/2014 Bis. 1.
Del Águila Villanueva Mitzi Itzami vs. Silvia Alba Jesús Andrés. Controversias del Orden Familiar Avp. 1 Acdo. Núm. Exp. 381/2024.
MAL PUBLICADOS
Urbina Núñez Rosa Linda vs. Rayo Arellano Raúl Arfaxad. Especial Familiar D. 1 Acdo. Núm. Exp. 533/2024.
NO PUBLICADOS
Gómez Medina Griselda vs. Nava Montiel Néstor Antonio. Controversias del Orden Familiar Auto- Radicación- J- 36- F- D. 2 Acdos. Núm. Exp. 263/2025.
AUDIENCIA
Ana Laura Tapia Duarte vs. Erik Eduardo Cárdenas Valencia. Aud. Alegatos Sentencia- D Controversias del Orden Familiar 1 Audiencia. Núm. Exp. 939/2024 Principal.
Comparecencias de Mujeres que Piden Medidas de Acdo. a la Ley de Acceso de Las Mujeres a Una Vida Libre de Violencia Violencia. Juic. Especial de Pérd. de la Patria Potest. Familiar. 1 Audiencia. Núm. Exp. 3001/2016 Mariana Maldonado Custodio.
Pérez Morales María Teresa vs. Barrientos Nicolás Joel Enrique. Aud. Platica Difiere Controversias del Orden Familiar 1 Audiencia. Núm. Exp. 71/2018 Inc. de Modificación de Convenio.

SENTENCIAS DEFINITIVAS DEL 12 DE MAYO DEL 2025

Rojas Domínguez María Blanca. Sucesorio Familiar Sent. Def. 1 Sent. Def. en Expedientillo. Núm. Exp. 3431/2024 Secc. Cuarta

SENTENCIAS INTERLOCUTORIAS

Alcántara Hernández Julia. Sucesorio Familiar Sent. Interl. 1 Sent. Inter. en Incidente. Núm. Exp. 2949/2024 Inc. de Oposición a la Rendición de Ctas. Formulada por la Albacea
Alcántara Hernández Julia. Sucesorio Familiar Sent. Interl. 1 Sent. Inter. en Incidente. Núm. Exp. 2949/2024 Inc. de Repos. de Autos
Jiménez Velázquez María Maclovia. Sucesorio Familiar Sent. Interl. 1 Núm. Exp. 507/2023

LA SECRETARIA DE ACUERDOS
LIC. ANA LAURA MARTÍNEZ LIMA

SECRETARÍA "B"
ACUERDOS DEL 12 DE MAYO DEL 2025

Acuña Angles Víctor. Sucesorio Familiar B. 1 Acdo. Núm. Exp. 874/2023.
Aguilar Navarro Atenas Alondra vs. Vázquez González Isaías Armando. Especial Familiar B. 1 Acdo. Núm. Exp. 1516/2023.
Aguirre Moreno Julio Antonio vs. Valdés Juárez Sandra. Especial Familiar B. 1 Acdo. Núm. Exp. 280/2023 Inc. para Regular Las Consecuencias Inherentes Al Divorcio.
Alcalá Correa Juana vs. Almaraz García Leopoldo. Controversias del Orden Familiar Expedientillo. 1 Acdo. en Expedientillo. Núm. Exp. 636/1994 Expedientillo.
Alejandro Álvarez Salazar vs. José Luis Damián Vázquez Hernández. Especial Familiar Expedientillo. 1 Acdo. en Expedientillo. Núm. Exp. 756/2025 Expedientillo.
Algarin Antonio. Juris. Voluntaria Familiar B. 1 Acdo. Núm. Exp. 74/2025.
Alvares Aguilar José vs. Álvarez Avilés Carlos. Controversias del Orden Familiar B. 1 Acdo. Núm. Exp. 1250/2022.
Álvarez Amaya Elizabeth Cristina. Juris. Voluntaria Familiar B. 1 Acdo. Núm. Exp. 132/2025.
Ambriz Valverde María Elena su Sucesión. Sucesorio Familiar B. 2 Acdos. Núm. Exp. 3096/2024 Secc. Cuarta.
Ángeles Pérez Irma su Sucesión. Sucesorio Familiar B. 1 Acdo. Núm. Exp. 210/2025.
Arellano Garay José Antonio su Sucesión. Sucesorio Familiar B. 1 Acdo. Núm. Exp. 136/2024.
Arrieta Santiago Yuselin vs. Sánchez Reyes Francisco. Controversias del Orden Familiar B. 1 Acdo. Núm. Exp. 1512/2024 Principal.
Arroyo Caalderon Ana Ma vs. Vázquez López Leoncio. Especial Familiar B. 1 Acdo. Núm. Exp. 2124/2016 Inc. de Cancel. de la Pensión. Alim. Fijada de Forma Prov. a Omar Benjamín Vázquez A.
Ávila Estrada María Jazmín vs. Santamaría Salva Carlos. Controversias del Orden Familiar B. 2 Acdos. Núm. Exp. 3562/2024 Principal.
Azuceno Romero Nadia vs. Vázquez Salas Miguel Ángel. Especial Familiar 1 Acdo. Núm. Exp. 622/2022.
Azuceno Romero Nadia vs. Vázquez Salas Miguel Ángel. Controversias del Orden Familiar 1 Acdo. Núm. Exp. 622/2022 Inc. de Pago de Pensiones No Pagadas, Modificación de Pensión Alimenticia y Régimen de Visitas.
Balmes Herrera Octavio su Sucesión. Sucesorio Familiar B. 1 Acdo. Núm. Exp. 1596/2024.
Barrera Olguín Juan Saúl vs. Barrera Leal Nancy y Barrera Leal David Saúl y Barrera Leal Nelly. Controversias del Orden Familiar B. 1 Acdo. Núm. Exp. 1972/2024.
Basilio María de Los Ángeles vs. Ríos Bernal Luis Santos. Especial Familiar B. 1 Acdo. Núm. Exp. 1354/2019.
Beristain Madrigal Paola Abigail vs. Martínez Barajas Sergio Ricardo. Controversias del Orden Familiar B. 1 Acdo. Núm. Exp. 1268/2023.
Bolio Castro Adriana de Guadalupe. Sucesorio Familiar B. 1 Acdo. Núm. Exp. 1116/2023.
Bonilla Landeros Rubén. Sucesorio Familiar B. 1 Acdo. Núm. Exp. 356/2018.
Bustamante Cruz Francisco. Sucesorio Familiar B. 1 Acdo. Núm. Exp. 844/2018.
Calderón Montoya Karina Carolina vs. Sánchez Salazar Héctor Mauricio. Controversias del Orden Familiar Expedientillo. 1 Acdo. en Expedientillo. Núm. Exp. 1894/2018 Expedientillo.
Carrillo Sánchez Luisa Gabriela vs. Luis Cárdenas Pérez. Controversias del Orden Familiar B. 1 Acdo. Núm. Exp. 2646/2024.
Casanova Rincón Flor de María. Sucesorio Familiar B. 1 Acdo. Núm. Exp. 166/2025.
Castillo Pedrero Margarita su Sucesión. Sucesorio Familiar B. 1 Acdo. Núm. Exp. 2846/2024 Inc. de Remoción de Albacea.
Ceballos Gómez Vanesa vs. Abraham Noé Aguirre Estrada. Controversias del Orden Familiar B. 1 Acdo. en Incidente. Núm. Exp. 3556/2024 Inc. de Incumplimiento de Pago de Pensión e Incremento de la Pensión Alimenticia.
Cecilia Gil Ramírez. Especial Familiar B. 1 Acdo. en Incidente. Núm. Exp. 890/2015 Inc. de Liquidación de Pensiones Alimenticias Vencidas.
Cedillo Ortiz Claudia vs. Aveleyda Flores Juan Pablo. Controversias del Orden Familiar B. 3 Acdos. Núm. Exp. 1500/2016.
Cerón Mora Sara. Juris. Voluntaria Familiar Nuevo Admisorio. 1 Acdo. Núm. Exp. 298/2025.
Chávez Sánchez Tania vs. Martínez Rico Jorge Enrique. Controversias del Orden Familiar B. 1 Acdo. Núm. Exp. 446/2017.
Chávez Jiménez José Isaac. Juris. Voluntaria Familiar Billete. 1 Acdo. Núm. Exp. 1318/2002.
Chávez López Alberto su Sucesión. Sucesorio Familiar Expedientillo. 1 Acdo. en Expedientillo. Núm. Exp. 1940/2015 Expedientillo.
Chávez Patiño Juan José y Loaiza Bernal Marcela vs. Camacho Ortiz Nancy. Controversias del Orden Familiar Expedientillo. 1 Acdo. en Expedientillo. Núm. Exp. 344/2022 Expedientillo.
Corona López Luis Jesús vs. Brenda Torres Cervantes. Controversias del Orden Familiar B. 1 Acdo. Núm. Exp. 572/2020.
Correa Cabadas Pablo Arturo vs. Ochoa Castro Aleli Susana. Especial Familiar B. 1 Acdo. Núm. Exp. 500/2023 Inc. de Cancel. de Pensión Alimenticia.
Cortez Maricela vs. Jiménez Quiroz Felipe de Jesús. Controversias del Orden Familiar 1 Acdo. Núm. Exp. 34/2024 Tomo II del Cuad. Principal.
Cruces Méndez Arturo su Sucesión. Sucesorio Familiar B. 2 Acdos. Núm. Exp. 112/2025.
Cruz Hernández Casiano su Sucesión. Sucesorio Familiar B. 1 Acdo. Núm. Exp. 3090/2024.
Cruz Santiago Elsa su Sucesión. Sucesorio Familiar Nuevo Admisorio. 1 Acdo. Núm. Exp. 354/2025.
Curiel Bárcena Bellin vs. Saffioti Scarcella Franco. Especial Familiar Tesc. 1 Acdo. en Expedientillo. Núm. Exp. 2604/2024 Inc. de Liquidación de Sociedad Conyugal y Ejecc. del Convn. de Divorcio.
Domínguez Domínguez Silvia Isela vs. Edgar Daniel Martínez Sánchez. Controversias del Orden Familiar B. 1 Acdo. Núm. Exp. 2244/2024 Tomo III.

SOLO CONSULTA
SOLO CONSULTA
SOLO CONSULTA

Edith Domínguez Zárate vs. Alejandro Diez Gómez. Controversias del Orden Familiar Expedientillo. 1 Acdo. en Expedientillo. Núm. Exp. 816/1996 Expedientillo.

Elguera Ramírez Ana Karen vs. Orozco Hernández Mahonri Santiago. Controversias del Orden Familiar B. 1 Acdo. Núm. Exp. 1224/2024 Inc. de Cancel. de Pensión Alimenticia.

Elguera Ramírez Ana Karen vs. Orozco Hernández Mahonri Santiago. Controversias del Orden Familiar B. 1 Acdo. Núm. Exp. 1224/2024 Principal.

Enríquez Lobato Coral Lizbeth vs. Castañeda Martínez Leopoldo Ernesto. Especial Familiar Tesc. 3 Acdos. Núm. Exp. 680/2024 Inc. de G. Cust. y Pens. Alim. a Favor de Menores Hijas.

Escamilla García Alejandra Paola vs. Saúl Luna Hernández. Especial Familiar B. 1 Acdo. Núm. Exp. 1164/2013.

Espinosa Quiroz Nancy Claudia vs. Óscar González Rodríguez. Especial Familiar B. 1 Acdo. en Incidente. Núm. Exp. 3240/2024 Inc. de Divorcio.

Esquivel Ruíz Fernanda Itzel vs. Meléndez Rodríguez Rogelio Mauricio. Controversias del Orden Familiar B. 1 Acdo. Núm. Exp. 460/2024.

Estrever Escamilla Armando. Sucesorio Familiar B. 1 Acdo. Núm. Exp. 144/2002 Bis. 1.

Flores Cortés Luz y/o Flores Cortez Luz y/o Luz Flores. Sucesorio Familiar B. 1 Acdo. Núm. Exp. 3004/2024.

Flores Hernández Rafael vs. Flores Martínez Antonio. Controversias del Orden Familiar B. 2 Acdos. Núm. Exp. 774/2024.

Fragoso Jacobo Leticia Concepción vs. Mendizábal Jiménez Johan. Especial Familiar B. 1 Acdo. Núm. Exp. 804/2024.

Galván Aguilar María Teresa del Socorro. Sucesorio Familiar B. 1 Acdo. Núm. Exp. 1026/2016.

García Escobar Verónica vs. Corona Morales César Daniel. Controversias del Orden Familiar B. 1 Acdo. Núm. Exp. 370/2024.

García y Ortiz María del Carmen su Sucesión. Sucesorio Familiar B. 1 Acdo. Núm. Exp. 2456/2024.

García Sánchez Susana Nayeli vs. José Arturo Medina Ramírez. Controversias del Orden Familiar B. 1 Acdo. Núm. Exp. 3318/2024.

Garfias Santillán María Fernanda vs. Santillán Martínez Rosa María. Controversias del Orden Familiar B. 1 Acdo. Núm. Exp. 1830/2024.

Godínez Olvera Martha. Juris. Voluntaria Familiar B. 1 Acdo. Núm. Exp. 336/2019.

Godínez Santiago Martha su Sucesión. Sucesorio Familiar B. 2 Acdos. Núm. Exp. 2464/2024 Secc. Cuarta.

Gómez Domínguez Karina Renee vs. Rangel Aguilar Enrique. Controversias del Orden Familiar B. 2 Acdos. Núm. Exp. 2454/2024 Tomo II Activo.

González González Pablo. Sucesorio Familiar B. 1 Acdo. Núm. Exp. 216/2017.

González Flores Rosa su Sucesión. Sucesorio Familiar B. 1 Acdo. Núm. Exp. 1442/2021 Principal.

González Gutiérrez Cristóbal Adrián vs. Gómez Pluma Sarahi. Controversias del Orden Familiar B. 1 Acdo. Núm. Exp. 1498/2024.

Granados Medina José Guadalupe su Sucesión. Sucesorio Familiar B. 1 Acdo. Núm. Exp. 184/2025.

Guerrero Rosas Bertha vs. Cruz Cruz Ismael. Controversias del Orden Familiar 1 Acdo. Núm. Exp. 448/2022.

Guevara Maldonado Jenith Carolina vs. García Hernández José Carlos. Especial Familiar B. 1 Acdo. Núm. Exp. 2774/2024.

Gutiérrez Martínez Ernestina. Int. B. 1 Acdo. Núm. Exp. 1544/1998.

Gutiérrez Uribe Mónica Yazmín vs. Aguilar Martínez Juan Carlos. Controversias del Orden Familiar B. 1 Acdo. Núm. Exp. 3110/2024.

Hernández Sánchez Antonio. Sucesorio Familiar B. 1 Acdo. Núm. Exp. 788/2021.

Hernández Olague Lino Héctor su Sucesión. Sucesorio Familiar B. 4 Acdos. Núm. Exp. 66/2024.

Hernández Parga José su Sucesión. Sucesorio Familiar B. 1 Acdo. Núm. Exp. 2758/2024.

Hernández Vera Lidia vs. García Sandoval Javier. Controversias del Orden Familiar Tesc. 1 Acdo. Núm. Exp. 1742/2021.

Herrera Márquez Pilar Oyuky vs. Estrada Santiago Raymundo. Controversias del Orden Familiar Tesc. 1 Acdo. Núm. Exp. 2506/2024.

Herrera Torices María de Jesús vs. José Jesús Cortés López. Cont. Ord. Fam. B. 1 Acdo. Núm. Exp. 740/1997.

Hoyos Hernández Elisa Beatriz vs. Moreno Ávila Iván. Controversias del Orden Familiar B. 1 Acdo. Núm. Exp. 642/2023 Tomo II del Cuad. Principal.

Islas Escalona Alejandra vs. Miguel Ángel Torres González. Especial Familiar B. 1 Acdo. Núm. Exp. 1050/2017.

Jiménez Barrios Thalia Guri vs. León Medina Jorge Enrique. Controversias del Orden Familiar Tesc. 1 Acdo. Núm. Exp. 1946/2024 Principal.

Jiménez Gutiérrez Ma Guadalupe. Sucesorio Familiar B. 1 Acdo. Núm. Exp. 244/2022.

Jiménez Vigil Cristian Alejandro vs. Vázquez Quintero Lisette Anaid. Especial Familiar Expedientillo. 1 Acdo. en Expedientillo. Núm. Exp. 274/2012 Expedientillo.

Jurado Alonso Jorge su Sucesión. Sucesorio Familiar Expedientillo. 1 Acdo. en Expedientillo. Núm. Exp. 1372/2013 Expedientillo.

Lemus Bañuelos Andrés su Sucesión. Sucesorio Familiar Expedientillo. 1 Acdo. en Expedientillo. Núm. Exp. 1114/2022 Expedientillo.

León Pacheco Mario Sergio su Sucesión. Sucesorio Familiar Tesc. 1 Acdo. en Expedientillo. Núm. Exp. 382/2023 Expedientillo.

López Castañeda Érika vs. Cortés Martínez Enrique. Controversias del Orden Familiar Expedientillo. 1 Acdo. en Expedientillo. Núm. Exp. 1798/2023 Expedientillo.

López Jiménez Laura y Olivar Montero Alan. Controversias del Orden Familiar B. 1 Acdo. en Incidente. Núm. Exp. 1048/2023 Inc. de Cambio de Guarda y Custodia y Cancel. de Pensión Alimenticia.

López Martínez Laura Nohemí vs. Ricardo Martínez Medina. Controversias del Orden Familiar B. 3 Acdos. Núm. Exp. 950/2020.

López Morales Fabiola Virginia vs. Cervantes Villeda Felipe. Controversias del Orden Familiar B. 1 Acdo. Núm. Exp. 2516/2024.

Lozada Concha Víctor su Sucesión. Sucesorio Familiar B. 1 Acdo. Núm. Exp. 6/2025.

Lozada Cruz Adriana Metztli vs. Álvarez Monroy David Eden. Controversias del Orden Familiar B. 1 Acdo. Núm. Exp. 3458/2024.

Luna Gómez María de Lourdes su Sucesión. Sucesorio Familiar B. 1 Acdo. Núm. Exp. 1874/2024.

Luna Zanabria Teresa Isabel vs. Roberto Carlos Alvarado González. Controversias del Orden Familiar B. 1 Acdo. Núm. Exp. 2230/2024.

Martínez Mendoza Martha Sindy. Ord. Civil Familiar B. 1 Acdo. Núm. Exp. 708/2015 Tomo II.

Martínez Meza Edgar vs. Margarita Elizabeth Vallego Gómez. Ord. Civ. B. 1 Acdo. Núm. Exp. 746/2009.

Martínez Rodríguez Cecilia Patricia vs. Lugo Ramírez Mauricio. Controversias del Orden Familiar B. 4 Acdos. Núm. Exp. 368/2024.

Martínez Vizuet Apolo vs. Molinero Bolaños Lizbeth Karina. Especial Familiar Expedientillo. 1 Acdo. en Expedientillo. Núm. Exp. 854/2024 Expedientillo.

Maya Álvarez Engracia su Sucesión. Sucesorio Familiar B. 1 Acdo. Núm. Exp. 2004/2024.

Medina Santamaría Beatriz vs. Héctor Pineda Cruz. Ord. Civil Familiar B. 1 Acdo. Núm. Exp. 926/2014.

Méndez Bernal Yanet Yesenia vs. Escartin Téllez Eduardo. Controversias del Orden Familiar B. 1 Acdo. Núm. Exp. 1464/2024.

Mendoza Rangel María Guadalupe. Sucesorio Familiar B. 1 Acdo. en Incidente. Núm. Exp. 246/2023 Inc. de Remoción de Albacea Promov. por Viridiana López Mendoza.

Meneses Luna Marcial. Sucesorio Familiar B. 1 Acdo. Núm. Exp. 3252/2024 Tomo II.

Merino Juárez Virginia vs. Francisco Rodríguez Carmona. Controversias del Orden Familiar B. 1 Acdo. Núm. Exp. 3276/2024.

Miranda Vargas José Arturo su Sucesión. Sucesorio Familiar B. 1 Acdo. Núm. Exp. 948/2024.

Montiel Moron Georgia Carolina vs. Guerrero Mercado Flavio. Controversias del Orden Familiar B. 1 Acdo. en Otros. Núm. Exp. 1358/2022 Inc. de Modificación de Convn. Guarda y Custodia y Alimentos.

Mora Méndez Isidro vs. Miren Domínguez Velázquez. Controversias del Orden Familiar B. 3 Acdos. Núm. Exp. 516/2020.

Morales Hernández Nohemí su Sucesión. Sucesorio Familiar B. 1 Acdo. Núm. Exp. 1578/2023.

SOLO CONSULTA
SOLO CONSULTA
SOLO CONSULTA

Moreno Jiménez Florencia. Sucesorio Familiar Expedientillo. 1 Acdo. Núm. Exp. 1256/2017.

Moreno Romano Judith vs. Muñiz Román César Octavio. Controversias del Orden Familiar B. 1 Acdo. Núm. Exp. 1856/2023.

Muñoz Alba María Cristina vs. Rodríguez Abarca Francisco Javier. Controversias del Orden Familiar 1 Acdo. Núm. Exp. 1290/2022 Inc. de Guarda y Custodia.

Muñoz Rosa María Lozano vs. López Esparza Víctor Manuel. Especial Familiar B. 1 Acdo. en Incidente. Núm. Exp. 140/2005 Tomo Ii-Inc. Ejecc. de Sentencia.

Navarrete Tena Carla Elizabeth vs. Alavez Cuéllar Iván Eduardo. Especial Familiar B. 1 Acdo. Núm. Exp. 1036/2021.

Núñez Herrera Sarahid Nayeli vs. Rebollar Pimentel Eduardo. Controversias del Orden Familiar B. 1 Acdo. Núm. Exp. 2200/2023.

Ochoa Gallegos Bertha. Sucesorio Familiar B. 1 Acdo. Núm. Exp. 192/2025.

Olga Vigueras Vázquez. Sucesorio Familiar B. 1 Acdo. Núm. Exp. 40/1997.

Oropeza Venegas Luis vs. Oropeza Venegas Luis. Sucesorio Familiar 1 Acdo. en Otros. Núm. Exp. 1330/2010 Secc. Segunda.

Orozco Velázquez Bertha Isabel. Juris. Voluntaria Familiar B. 1 Acdo. Núm. Exp. 260/2025.

Otey Tapia Alondra Berenice vs. Guillaumin Miranda Armando. Controversias del Orden Familiar Expedientillo. 1 Acdo. en Expedientillo. Núm. Exp. 688/2015 Expedientillo.

Pacheco Katia Cecilia González vs. González Flores Ricardo. Controversias del Orden Familiar B. 2 Acdos. Núm. Exp. 1824/2017 Inc. de Régimen de Visitas y Convivencias.

Padilla Guadarrama Laura Leticia vs. José Alonso Cortés Radillo. Controversias del Orden Familiar B. 1 Acdo. Núm. Exp. 3280/2024 Tomo Ii Activo.

Paz Olvera Araceli vs. Guillermo Núñez Oyarzábal. Controversias del Orden Familiar B. 1 Acdo. Núm. Exp. 2144/2019.

Peralta Manzo Leslie vs. Ruíz Ortega Ángel Roberto. Controversias del Orden Familiar B. 1 Acdo. Núm. Exp. 1772/2024 Expedientillo.

Pérez Cruz Pedro su Sucesión. Sucesorio Familiar B. 1 Acdo. Núm. Exp. 2474/2024.

Pérez Lobera José Luis su Sucesión. Sucesorio Familiar B. 1 Acdo. Núm. Exp. 134/2025.

Ponce López María de la Luz vs. Ponce Silva Juan. Controversias del Orden Familiar B. 1 Acdo. en Incidente. Núm. Exp. 126/2018 Inc. de Cancel. de Pensión Alimenticia.

Ramírez Rodríguez Gabriela vs. Solís Torres Félix Javier. Controversias del Orden Familiar B. 1 Acdo. Núm. Exp. 652/2024.

Ramírez Sánchez Guadalupe. Juris. Voluntaria Familiar Audiencia. 1 Acdo. Núm. Exp. 1136/2024.

Rincón González Rubén. Sucesorio Familiar B. 1 Acdo. Núm. Exp. 1568/2022.

Rivera Fernández Jorge Tomás y/o Tomás Rivera y/o Jorge Rivera Fernández y/o Jorge Tomás Rivera y Fernández y/o Jorge Rivera. Sucesorio Familiar B. 1 Acdo. Núm. Exp. 3606/2024 Bis. 1 Secc. Segunda.

Robles Contreras Karla Yaneth vs. Hiram David Sánchez Rivas. Ejec. Merc. 1 Acdo. Núm. Exp. 64/2025.

Rocha Brenda Gabriela Rubio vs. Aldana Miguel Flores. Controversias del Orden Familiar B. 1 Acdo. Núm. Exp. 14/2022 Principal.

Rodríguez Hernández Rogelio vs. Salazar Morales Matilde Belén. Controversias del Orden Familiar Expedientillo. 1 Acdo. en Expedientillo_Expediente_No_Conocido. Núm. Exp. 1760/2024 Expedientillo.

Rodríguez Sandoval Basilisa su Sucesión. Sucesorio Familiar Tesc. 1 Acdo. Núm. Exp. 634/2022 Cuarta Sección.

Rodríguez Sepúlveda Joel vs. Salas Alemán Olga María. Controversias del Orden Familiar B. 1 Acdo. Núm. Exp. 1148/2020 Inc. de Compensación.

Romero Osio Manuel Antonio y/o Div. Vol. Tesc. 1 Acdo. Núm. Exp. 102/2025.

Romero Ramírez Marisol vs. Granados López Sergio. Controversias del Orden Familiar 1 Acdo. Núm. Exp. 640/2023.

Rubio Moreyra María Alejandra vs. Zamorano Montoya Jonathan. Controversias del Orden Familiar B. 1 Acdo. Núm. Exp. 70/2022 Tomo Ii del Cuad. Principal.

Ruíz Peláez Araceli vs. De la Cruz del Valle Juan Carlos. Especial Familiar B. 1 Acdo. Núm. Exp. 572/2024.

Ruíz Sánchez Mariluz Nayely vs. Rodríguez Luna Elías Hermilo. Controversias del Orden Familiar Audiencia. 1 Acdo. Núm. Exp. 1942/2024.

Salas Vázquez David vs. Carrillo Pascual María Guadalupe. Controversias del Orden Familiar B. 1 Acdo. Núm. Exp. 3546/2024 Vía de la Cancel. de Pensión Alimenticia.

Sánchez Portugal Hugo. Sucesorio Familiar B. 1 Acdo. Núm. Exp. 1410/2015.

Sánchez Jiménez Mariana Monserrat vs. Ríos Rivera Gustavo Alexis. Controversias del Orden Familiar B. 1 Acdo. en Incidente. Núm. Exp. 3114/2024 Inc. de Cambio de Guarda y Custodia.

Sánchez Vargas Bonifacia su Sucesión. Sucesorio Familiar B. 1 Acdo. Núm. Exp. 3452/2024.

Santana Pérez Isidro Uriel vs. Santiago Hernández Estela Itzel. Especial Familiar B. 1 Acdo. Núm. Exp. 2264/2019.

Santander Maldonado Jaime vs. Ortiz Moreno Esperanza. Especial Familiar B. 1 Acdo. Núm. Exp. 1008/2015.

Sarabia Delgado Randy Alan vs. González Padilla Berenice. Especial Familiar B. 1 Acdo. Núm. Exp. 536/2024.

Silva García Arisbeth vs. Medina Gutiérrez Gilberto. Controversias del Orden Familiar B. 1 Acdo. Núm. Exp. 1386/2016.

Silva Ramírez Ernesto su Sucesión. Sucesorio Familiar Expedientillo. 1 Acdo. en Expedientillo. Núm. Exp. 280/2024 Expedientillo.

Sosa Monroy Fernando vs. Sucesorio Familiar B. 1 Acdo. Núm. Exp. 672/2008.

Sosa Salazar Dionisio vs. María Fernanda Castillo Pantaleón. Especial Familiar B. 1 Acdo. en Incidente. Núm. Exp. 2748/2024 Inc. de Modificación del Convn. de Régimen de Visitas y Alimentos.

Sánchez Carbajal Araceli vs. García Ortega Luis Rey. Especial Familiar B. 1 Acdo. en Otros. Núm. Exp. 280/2017 Inc. de Cump. de Pensión Alimenticia.

Tapia Segura Arely Gabriela vs. Vargas Jaramillo José Manuel. Controversias del Orden Familiar B. 1 Acdo. Núm. Exp. 662/2023 Principal.

Téllez Vergara Amalia su Sucesión. Sucesorio Familiar Expedientillo. 1 Acdo. en Expedientillo. Núm. Exp. 1030/1999 Expedientillo.

Tello Mendoza Teresa Araceli vs. Alfredo Flores Moreno. Controversias del Orden Familiar B. 2 Acdos. Núm. Exp. 3600/2024.

Torres Cruz Ricardo. Juris. Voluntaria Familiar B. 1 Acdo. Núm. Exp. 3366/2024.

Vargas Hernández Fabiola vs. Morales Sánchez Mauro Yair. Controversias del Orden Familiar Tesc. 1 Acdo. en Incidente. Núm. Exp. 540/2023 Inc. de Cesación de Pensión Alimenticia en contra de Naomi Elayne Motta Arriaga.

Vargas Maytin Quetzali Daly vs. Del Toro González Roberto. Controversias del Orden Familiar B. 1 Acdo. Núm. Exp. 1050/2024 Principal.

Victoria Oliva Jesús Graciano. Sucesorio Familiar B. 2 Acdos. Núm. Exp. 378/2014.

Vidal Bolívar Emilio vs. Pilar Hernández Ramírez. Ord. Civil Familiar B. 1 Acdo. Núm. Exp. 244/2008.

Villa Ruíz Fernanda vs. Rangel Rodríguez Luis Jaime. Controversias del Orden Familiar B. 1 Acdo. Núm. Exp. 2044/2021 Principal.

Villela Becerril Valeria Josselyn. Juris. Voluntaria Familiar B. 2 Acdos. Núm. Exp. 3640/2024.

De la O. Villazana Angélica María vs. Herrera Bernal Martín Manuel. Controversias del Orden Familiar Expedientillo. 1 Acdo. en Expedientillo. Núm. Exp. 3104/2024 Bis. 1.

NO PUBLICADOS

Aguilera y Gómez Simeón Salvador Guadalupe de la Luz. Sucesorio Familiar 1 Acdo. Núm. Exp. 2980/2024.

Alfaro Torres Merari Raquel vs. Edgar Arturo Zárate Martínez. Especial Familiar Radicación 36 Tesc. 1 Acdo. Núm. Exp. 276/2025.

Ayala Valentín Miguel Ángel vs. Peñaloza González Martha Francisca. Especial Familiar 2 Acdos. Núm. Exp. 1828/2023 Inc. para Regular Las Consecuencias Inherentes a la Disol. del Vinculo Matrimoni.

Azuceno Romero Nadia vs. Vázquez Salas Miguel Ángel. Especial Familiar 1 Acdo. Núm. Exp. 622/2022.

Bautista Paniagua Alba vs. Francisco Javier Jimeno Georgge. Controversias del Orden Familiar Tesc. 1 Acdo. Núm. Exp. 300/2025.

Curiel Bárcena Bellin vs. Saffioti Scarcella Franco. Especial Familiar Tesc. 1 Acdo. en Expedientillo. Núm. Exp. 2604/2024 Inc. de Liquidación de Sociedad Conyugal y Ejecc. del Convn. de Divorcio.

SOLO CONSULTA
SOLO CONSULTA
SOLO CONSULTA

Enríquez Lobato Coral Lizbeth vs. Castañeda Martínez Leopoldo Ernesto. Especial Familiar Tesc. 1 Acdo. Núm. Exp. 680/2024 Inc. de G. Cust. y Pens. Alim. a Favor de Menores Hijas.
Escobedo Ángeles Enrique su Sucesión. Sucesorio Familiar 1 Acdo. Núm. Exp. 3100/2024.
Flores Gutiérrez Juana y/o Juana Flores. Sucesorio Familiar Radicación 36 Tesc. 1 Acdo. Núm. Exp. 292/2025.
Gómez Celallos Nayeli Betzabe vs. Vértiz Quezada Oswaldo. Controversias del Orden Familiar 1 Acdo. Núm. Exp. 3416/2024.
Gómez Díaz María Alicia vs. José Andrés González Flores. Especial Familiar Tesc. 1 Acdo. Núm. Exp. 2742/2024.
Gómez Díaz María Alicia. Especial Familiar Tesc. 1 Acdo. en Incidente. Núm. Exp. 2742/2024 Inc. de Liquidación de Sociedad Conyugal.
Gómez Valdovinos Juan Carlos vs. González Chávez Itzel. Especial Familiar 1 Acdo. en Otros. Núm. Exp. 776/2022 Tomo II del Cuad. Principal.
González Aguirre José Francisco vs. Maldonado Otero Claudia Gabriela. Controversias del Orden Familiar 3 Acdos. Núm. Exp. 2350/2024 Tomo V.
González Ramírez Santa Rita vs. Saúl Castillo Castillo. Especial Familiar Radicación 36 Tesc. 1 Acdo. Núm. Exp. 308/2025.
González Rodríguez Jovita y/o Jovita González. Sucesorio Familiar Tesc. 1 Acdo. Núm. Exp. 172/2025.
Guerrero López María del Consuelo. Sucesorio Familiar Tesc. 1 Acdo. Núm. Exp. 220/2025.
Gutiérrez González María de la Luz su Sucesión. Sucesorio Familiar Radicación 36 Tesc. 1 Acdo. Núm. Exp. 302/2025.
Hernández Hernández Miguel Ángel. Sucesorio Familiar 1 Acdo. Núm. Exp. 534/2023.
Hilario Reyes Nohemí vs. Ruíz Guerrero Guadalupe Adolfo. Especial Familiar 1 Acdo. Núm. Exp. 1210/2023.
Islas Lucio Yolanda vs. Rivas López Germán Arturo. Controversias del Orden Familiar Tesc. 1 Acdo. Núm. Exp. 2050/2023 Inc. de Reduc. de Pensión.
Jiménez Barrios Thalia Guri vs. León Medina Jorge Enrique. Controversias del Orden Familiar Tesc. 1 Acdo. Núm. Exp. 1946/2024 Principal.
León María de la Concepción Luna vs. Peralta Carlos César Herrera. Controversias del Orden Familiar Tesc. 1 Acdo. Núm. Exp. 476/2022 Principal.
Linares Zamora Paula Yolanda vs. Jesús Blas Calderón Treviño. Especial Familiar 1 Acdo. en Incidente. Núm. Exp. 1534/2016 Tomo IV Inc. de Liquidación de la Sociedad Conyugal.
Loya del Hoyo Luis Alphonso Gabriel vs. Becerra Aceves Ayajaira. Controversias del Orden Familiar Rebeldía. 1 Acdo. en Incidente. Núm. Exp. 2352/2014 Tomo II del Inc. de Guarda y Custodia.
Meneses González José Antonio vs. Lorena Hernández Jacques. Especial Familiar 1 Acdo. Núm. Exp. 2204/2013 Tomo III.
Montalvo Medina Jesús vs. Montalvo Vázquez Fabiola Cristina y Montalvo Vázquez Judith Araceli y Montalvo Vázquez Ana Laura. Controversias del Orden Familiar 1 Acdo. Núm. Exp. 766/2024.
Morales Delgadillo Aurelio. Sucesorio Familiar 1 Acdo. Núm. Exp. 520/2021 Secc. Segunda.
Morales Rojas Alma Rosa vs. Galicia Rodríguez David. Controversias del Orden Familiar 1 Acdo. Núm. Exp. 1694/2024 Principal.
Muciño Cortés Andrea Vanessa vs. Solís Ruíz José Alberto. Controversias del Orden Familiar 1 Acdo. Núm. Exp. 3102/2024 Tomo II.
Olguín Navarrete Yamilet vs. Petatan Rodríguez Omar y Navarrete Noguez María Yoselyn. Controversias del Orden Familiar 1 Acdo. Núm. Exp. 2092/2023.
Peralta Rojas Guadalupe su Sucesión. Sucesorio Familiar Tesc. 1 Acdo. Núm. Exp. 278/2025.
Pérez Sandoval Lander Elías vs. Martínez Gutiérrez Elizabeth. Controversias del Orden Familiar Tesc. 4 Acdos. Núm. Exp. 3272/2024 Inc. de Modificación de Convenio.
Quintanar Vélez Sama Clara vs. Carlos Hiram Curiel Rocha. Especial Familiar Tesc. 1 Acdo. Núm. Exp. 2194/2024.
Reyes Morales José vs. Vera Pérez Asuncio. Especial Familiar Radicación 36 Tesc. 1 Acdo. Núm. Exp. 306/2025.
Rivera Salinas Blanca Adriana vs. Juan Alberto Enríquez Ramos. Controversias del Orden Familiar Tesc. 1 Acdo. Núm. Exp. 2944/2024.
Romero Hernández Marcela del Carmen su Sucesión. Sucesorio Familiar 4 Acdos. Núm. Exp. 1146/2016 Secc. Segunda.
Servín Origel Francisco Javier su Suc. Sucesorio Familiar 1 Acdo. Núm. Exp. 2940/2024 Secc. Segunda.
Vargas de la Cruz Ofelia. Sucesorio Familiar 1 Acdo. Núm. Exp. 1552/2018.
Vargas de la Cruz Ofelia. Sucesorio Familiar 1 Acdo. Núm. Exp. 1552/2018 Secc. Segunda.
Villalobos Ramírez Mauro su Sucesión. Sucesorio Familiar Radicación 36 Tesc. 1 Acdo. Núm. Exp. 248/2025.
Zumaya Rojas Ciro. Sucesorio Familiar Rebeldía. 1 Acdo. Núm. Exp. 1892/2023.

LA SECRETARIA DE ACUERDOS
LIC. MARGOT KARINA BARROSO CASILLAS

DÉCIMO DE LO FAMILIAR

SECRETARÍA "A"
ACUERDOS DEL 12 DE MAYO DEL 2025

Afanador García Sara vs. Peña Domínguez Carmelo. Especial Familiar 3 Acdos. en Incidente. Núm. Exp. 2363/2013 Bis. 2 Inc. de Liquidación de Soc. Cony. Tomo II.
Aguilar Rojas Lidia. Juris. Voluntaria Familiar Proveniente del Juzgado 36 Fam. 1 Acdo. Núm. Exp. 3093/2024.
Aguilar Villareal Yenai Citlali vs. Equihua Vergara Jorge Gilberto vs. Especial Familiar 1 Acdo. Núm. Exp. 2039/2018.
Aguilar Villareal Yenai Citlali vs. Equihua Vergara Jorge Gilberto. Especial Familiar 1 Acdo. en Incidente. Núm. Exp. 2039/2018 Inc. de Liquidación de Soc. Cony.
Aguilar Villareal Yenai Citlali vs. Equihua Vergara Jorge Gilberto. Especial Familiar 1 Acdo. en Incidente. Núm. Exp. 2039/2018 Bis. 1 Inc. de Pago de Pensiones Vencidas.
Alonso Cabal Aura vs. Guerrero Anzures Julio César. Controversias del Orden Familiar Proveniente del Juzgado 36 Familiar. 1 Acdo. Núm. Exp. 2779/2024.
Araiza López Francisco Javier vs. Barajas Bernal Lilia. Especial Familiar 1 Acdo. en Incidente. Núm. Exp. 347/2017 Inc. de Liquidación de S. C.
Arteaga Rodríguez José Jesús. Sucesorio Familiar Proveniente del Juzgado 36 Fam. 1 Acdo. Núm. Exp. 133/2025.
Barriga Sánchez Gerardo vs. Liliana María Maguey González. Especial Familiar 2 Acdos. en Incidente. Núm. Exp. 1021/2022 Régimen de Convivencia Familiar.
Becerril Guzmán Jéssica Itzel vs. Becerril Mendoza Jesús. Controversias del Orden Familiar 2 Acdos. Núm. Exp. 2265/2024 Tomo II.
Borgonio López María Magdalena (su Suc). Sucesorio Familiar 1 Acdo. Núm. Exp. 389/2021.
Cabañas Arriola Víctor Manuel su Sucesión. Sucesorio Familiar Proveniente del Juzgado 36 Fam. 1 Acdo. Núm. Exp. 3323/2024.
Cadena Crispín Nora Yadira vs. Origel Corral Jesús Moacyr. Especial Familiar Proveniente del Juzgado 36 Fam. 1 Acdo. Núm. Exp. 65/2025.
Campos García Lucía vs. Soto Romero Carlos Arturo. Controversias del Orden Familiar 1 Acdo. Núm. Exp. 1953/2024.
Carrera Enríquez Reyna vs. Sánchez Hurtado Óscar Norberto. -. Controversias del Orden Familiar 1 Acdo. Núm. Exp. 1569/2024.
Carrera López José Luis. Sucesorio Familiar Proveniente del Juzgado 36 Fam. 1 Acdo. Núm. Exp. 2971/2024.
Casas Flores Patricia Flores. - vs. Katia Lizbeth Mejía Casas. Controversias del Orden Familiar 1 Acdo. Núm. Exp. 169/2024.
Casasola Morales María de Jesús vs. Martínez Rodríguez José Mario. Controversias del Orden Familiar 1 Acdo. en Incidente. Núm. Exp. 1015/2023 Inc. de Aumento de Pens. Alim.
Castillo Arenas Guadalupe vs. De Lázaro Márquez Óscar. Controversias del Orden Familiar 1 Acdo. Núm. Exp. 717/2024.
Castro Pantoja Ana María. Controversias del Orden Familiar 1 Acdo. Núm. Exp. 1255/2000 Tomo II.
Chávez García Jorge Alberto vs. María Teresa Jiménez González. Especial Familiar 1 Acdo. Núm. Exp. 1599/2021.
Cova Islas Juana su Suc. Sucesorio Familiar 1 Acdo. en Otros. Núm. Exp. 1381/2023 Secc. Segunda.
Cruz Aldana Patricia vs. Mateos González Juan Carlos. Controversias del Orden Familiar 2 Acdos. Núm. Exp. 1603/2023.
Cruz Gómez Jéssica vs. Bahamaca Montes David Alberto. Especial Familiar 1 Acdo. Núm. Exp. 25/2016.
Cruz Gómez Jéssica vs. Bahamaca Montes David Alberto. Especial Familiar 1 Acdo. en Incidente. Núm. Exp. 25/2016 Incumplimiento de Pago de Pensión Alimenticia.

SOLO CONSULTA
SOLO CONSULTA
SOLO CONSULTA

Cruz Gómez Jéssica vs. Bahamaca Montes David Alberto. Especial Familiar 1 Acdo. en Incidente. Núm. Exp. 25/2016 Régimen de Convivencia Familiar.

Díaz Ángeles Ortega Gerardo Raúl vs. Mayra Jiménez Ávalos. Controversias del Orden Familiar Proveniente del Juzgado 36 Fam. 2 Acdos. Núm. Exp. 2233/2024 Bis. 1 Tomo II.

Domínguez Vázquez Teresa vs. José Alvarado Téllez Castro. Cont. Ord. Fam. Proveniente del Juzgado 36 Fam. 1 Acdo. Núm. Exp. 2127/2024.

Espinosa Gochi Javier su Sucesión. Sucesorio Familiar Proveniente del Juzgado 36°. 1 Acdo. Núm. Exp. 3303/2024 Tomo II.

Estrada Flores Blanca. Sucesorio Familiar Proveniente del Juzgado 36 Fam. 1 Acdo. en Otros. Núm. Exp. 2237/2024 Secc. Cuarta.

Flores Méndez Raúl Gerardo vs. Fabre Rodríguez Elizabeth. Controversias del Orden Familiar 3 Acdos. Núm. Exp. 1731/2023.

Garcia Corona Andrés vs. Hernnadez Fuentes Amairani Janilet. Controversias del Orden Familiar 1 Acdo. Núm. Exp. 437/2017.

Garibaldi Alva Raúl. (su Suc). Sucesorio Familiar 1 Acdo. Núm. Exp. 977/2020.

González Rex Fabiola Angelina vs. Luis Román Ibarra García. Cont. Ord. Fam. Proveniente del Juzgado 36 Fam. 1 Acdo. Núm. Exp. 261/2025.

González Reyes María Guadalupe vs. Ayala Morales Adrián Enrique. Controversias del Orden Familiar 1 Acdo. Núm. Exp. 1009/2017.

González Trochi Patricia vs. Sergio Hernández Chávez. Controversias del Orden Familiar Proveniente del Juzgado 36 Familiar. 2 Acdos. en Incidente. Núm. Exp. 2383/2024 Inc. Cancel. de Pensión Alimenticia.

González Trochi Patricia vs. Sergio Hernández Chávez. Controversias del Orden Familiar Proveniente del Juzgado 36 Fam. 1 Acdo. en Incidente. Núm. Exp. 2383/2024 Inc. de Cancel. de Pensión Alimenticia 2.

Gutiérrez Héctor su Sucesión Domínguez. Sucesorio Familiar 1 Acdo. en Otros. Núm. Exp. 335/2018 Secc. Cuarta.

Hernández Aldaco Melina Donaji vs. Quiroz Lanz Ernesto. Controversias del Orden Familiar 2 Acdos. en Incidente. Núm. Exp. 263/2022 Inc. de Modificación de Pensión Alimenticia.

Hernández Alpizar Claudia Beatriz vs. Mendicutti Méndez Jonathan. Controversias del Orden Familiar 1 Acdo. en Incidente. Núm. Exp. 1291/2016 Cump. Al Régimen de Visitas y Convivencias.

Hernández García María Guadalupe vs. Anaya Becerril Ángel. Controversias del Orden Familiar 1 Acdo. Núm. Exp. 1769/2024.

Hernández Paredes María Nancy vs. Leopoldo Gonzalo Ortega Castillo. Controversias del Orden Familiar Proveniente del Juzgado 36 Fam. 1 Acdo. Núm. Exp. 2443/2024 Bis. 1 Tomo II.

Hernández Saldaña María Inés. Sucesorio Familiar Proveniente del Juzgado 36 Fam. 1 Acdo. Núm. Exp. 2927/2024.

Hernández Velázquez Benjamín. - vs. Alba Karen Coral Matías. -. Especial Familiar 1 Acdo. en Incidente. Núm. Exp. 595/2024 Inc. de Pensión Alimenticia y Guarda y Custodia Definitiva.

Herrera Mendoza Jorge Abraham vs. Reyes Ruíz Daniela Verónica. Controversias del Orden Familiar Proveniente del Juzgado 36 Fam. 1 Acdo. Núm. Exp. 2543/2024 Bis. 1 Tomo II.

Juárez Guerrero Bárbara Guadalupe vs. Balam Rivero Fabián. Controversias del Orden Familiar Proveniente del Juzgado 36 Familiar. 1 Acdo. en Incidente. Núm. Exp. 2663/2024 Inc. de Cesación de Pensión Alimenticia.

Jurado López Fernando Enrique vs. Bertha Caropreso Torres. Especial Familiar Proveniente del Juzgado 36 Fam. 1 Acdo. en Incidente. Núm. Exp. 3231/2024 Inc. de Modificación de Convenio, Reduc. de Pensión.

Lara Maguey Aidée. Ord. Civil Familiar 1 Acdo. en Incidente. Núm. Exp. 1389/2016 Inc. de Pensiones Alimenticias Adeudadas y No Pagadas Tomo II.

Maldonado y Zamudio Miguel Ángel. Sucesorio Familiar Proveniente del Juzgado 36 Familiar. 1 Acdo. Núm. Exp. 2669/2024 Secc. II.

Márquez Cruz Norma Leticia vs. Arellanes Arango Alfonso. Controversias del Orden Familiar Proveniente del Juzgado 36 Fam. 1 Acdo. Núm. Exp. 105/2025.

Martínez Carreño Estefania vs. Zamudio González Julio Fernando. Controversias del Orden Familiar 1 Acdo. Núm. Exp. 249/2024.

Martínez Garrido Guadalupe y/o Guadalupe Martínez su Sucesión. Sucesorio Familiar Proveniente del Juzgado 36 Familiar. 1 Acdo. Núm. Exp. 2699/2024 Secc. Segunda.

Martínez Cruz María. Juris. Vol. Proveniente del Juzgado 36°. 1 Acdo. Núm. Exp. 3175/2024.

Mejía Patiño Iris Elizabeth vs. Trejo Carrillo Humberto. Controversias del Orden Familiar Proveniente del Juzgado 36 Fam. 1 Acdo. Núm. Exp. 221/2025.

Méndez Rivera Michelle Geovanna vs. Martínez Beltrán Luis Fernando. Controversias del Orden Familiar 1 Acdo. en Incidente. Núm. Exp. 1943/2016 Bis. 1 Inc. de Cump. de Pago de Pensión Alimenticia.

Mercado Fonseca Francisco (su Sucesión). Sucesorio Familiar 1 Acdo. Núm. Exp. 559/2018.

Morales Bárcenas Patricia Antonia vs. Pérez Morales Jorge. Controversias del Orden Familiar 1 Acdo. en Incidente. Núm. Exp. 1791/2019 Inc. de Modificación de Convn. I.

Morales Guadalupe vs. Aarón Ventura Alonso. Controversias del Orden Familiar 1 Acdo. Núm. Exp. 535/2020.

Morales Juárez Mónica Beatriz vs. Miranda Yarena Víctor Alfonso. Controversias del Orden Familiar 1 Acdo. en Otros. Núm. Exp. 1011/2020 Tomo II.

Muñoz Escobar Miranda vs. Muñoz López Ángel Miguel. Controversias del Orden Familiar Proveniente del Juzgado 36°. 3 Acdos. Núm. Exp. 3399/2024 Tomo II.

Neria Romano Marcelino. Sucesorio Familiar Proveniente del Juzgado 36 Fam. 1 Acdo. Núm. Exp. 2673/2024 Tomo II.

Orozco Lara María Guadalupe (su Sucesión). Sucesorio Familiar 1 Acdo. Núm. Exp. 1449/2017 Segunda Sección.

Palaviccini Cruz Maribel vs. José Minor Rivera. Vía de Apremio Familiar 1 Acdo. Núm. Exp. 323/2012.

Pérez Cruz Daniela Vianey vs. Marco Antonio Peralta González. Controversias del Orden Familiar 1 Acdo. Núm. Exp. 1811/2015.

Piñera González Carlos Jesús vs. María del Pilar Sandoval Chávez. Controversias del Orden Familiar 1 Acdo. Núm. Exp. 1977/2023.

Quezada Trejo Adriana Berenice vs. Ochoa Orozco Víctor. Especial Familiar Proveniente del Juzgado 36 Fam. 1 Acdo. Núm. Exp. 3395/2024.

Quintana Sara vs. Estrada Quintana Arturo y Estrada Quintana Alejandro. Controversias del Orden Familiar 1 Acdo. Núm. Exp. 1433/2024.

Quiroz Aguilar Tania Gabriela vs. Hernández Arreola Víctor Hugo. Controversias del Orden Familiar Proveniente del Juzgado 36 Fam. 1 Acdo. Núm. Exp. 273/2025 Trigésimo Sexto.

Ramírez Legorreta Dora María vs. Chávez Ponce Samuel. Controversias del Orden Familiar 1 Acdo. Núm. Exp. 1233/2021.

Ramírez Santacruz Jorge Adonai vs. Diana Andrea Miranda Sepúlvedaa. Controversias del Orden Familiar 1 Acdo. en Otros. Núm. Exp. 1831/2021 Tomo II.

Ramos González Miguel Ángel vs. González Torres Diana Guadalupe. Especial Familiar 1 Acdo. Núm. Exp. 1449/2015.

Rojas Elliott Ana María su Sucesión. Sucesorio Familiar 1 Acdo. Núm. Exp. 1955/2024.

Romero Candano Humberto Mauro. Sucesorio Familiar Proveniente del Juzgado 36°. 1 Acdo. Núm. Exp. 2705/2024 Tomo IV.

Rosas López Agustina Irma. Sucesorio Familiar Proveniente del Juzgado 36 Fam. 1 Acdo. Núm. Exp. 2755/2024.

Rosas Reyes Guadalupe vs. Uriel Rojas Valdez. Controversias del Orden Familiar 1 Acdo. en Incidente. Núm. Exp. 1283/2016 Inc. de Pago de Pensión Alimenticia Vencida No Cubierta.

Ruíz Gutiérrez Enrique (su Sucesión). Sucesorio Familiar 1 Acdo. en Incidente. Núm. Exp. 1823/2018 Inc. de Remoción de Albacea.

Sánchez Bazán Karla Berenice vs. Javier Vázquez Carrasco. Especial Familiar Proveniente del Juzgado 36 Familiar. 1 Acdo. en Incidente. Núm. Exp. 2745/2024 Inc. de Reduc. de Pensión Alimenticia.

Sánchez Flores Alejandra vs. López Figueroa Aejandro. Controversias del Orden Familiar 1 Acdo. en Expedientillo. Núm. Exp. 573/2019.

Sánchez Guerrero Delia vs. Rodríguez Miranda Adrián. Controversias del Orden Familiar 1 Acdo. en Incidente. Núm. Exp. 1891/2022 Inc. de Aumento de Pensión Alimenticia.

Sánchez Lango Alicia. Sucesorio Familiar Proveniente del Juzgado 36 Fam. 1 Acdo. Núm. Exp. 287/2025.

Sánchez Laura Mejía. Controversias del Orden Familiar 1 Acdo. en Incidente. Núm. Exp. 715/1999 Inc. de Cancel. de Pensión Alimenticia.

Sandin Vega Pablo vs. Vázquez Luna María Lucrecia. Especial Familiar 1 Acdo. en Incidente. Núm. Exp. 2453/2012 Inc. de Liquidación de Soc. Cony.

Terrazas Badillo Xóchitl Yasoda vs. Fernández Gómez Lizeth y Carmona Terrazas Omar Govinda. Controversias del Orden

SOLO CONSULTA
SOLO CONSULTA
SOLO CONSULTA

Familiar Proveniente del Juzgado 36 Fam. 1 Acdo. Núm. Exp. 3115/2024.

Tovar Calva Norma Georgina. Sucesorio Familiar Proveniente del Juzgado 36 Fam. 1 Acdo. Núm. Exp. 293/2025.

Valencia Maya Norma Patricia vs. Belman Alvarado Carlos. Controversias del Orden Familiar Proveniente del Juzgado 36 Familiar. 1 Acdo. Núm. Exp. 3397/2024.

Velázquez Juárez Gabriel vs. Flores Gaona Astrid. Controversias del Orden Familiar Proveniente del Juzgado 36 Familiar. 1 Acdo. Núm. Exp. 2853/2024 Tomo II.

Zamarripa Ramírez Rosa vs. David Mendoza Contreras. Controversias del Orden Familiar 1 Acdo. Núm. Exp. 1723/2023 Bis. 1 Tomo II.

De la Cuesta Hernández Gabina vs. Erik Ugalde Cortés. Alim. Comparec. Proveniente del Juzgado 36 Fam. 1 Acdo. Núm. Exp. 303/2025.

NO PUBLICADOS

Abel Timoteo Pérez. Sucesorio Familiar 1 Acdo. en Expedientillo. Núm. Exp. 435/2021 No Conocido.

Aguirre Terán Yazmín Pérez vs. Rubén Pérez Contreras. Controversias del Orden Familiar 1 Acdo. en Expedientillo. Núm. Exp. 1373/2023.

Aguirre y Chiapa Consuelo. Sucesorio Familiar Expedientillo. 1 Acdo. en Expedientillo. Núm. Exp. 1099/1978.

Albino Florencio Ismael vs. Maravilla Martínez Blanca Estela. Controversias del Orden Familiar 1 Acdo. en Expedientillo. Núm. Exp. 1597/2023.

Álvarez Hernández Juana. Sucesorio Familiar 1 Acdo. en Expedientillo_Expediente_No_Conocido. Núm. Exp. 537/2015.

Bautista Vallarreal Héctor. Sucesorio Familiar 1 Acdo. en Expedientillo. Núm. Exp. 669/2020 Expedientillo.

Becerra González Leticia vs. Rusell George Scott. Especial Familiar 1 Acdo. Núm. Exp. 1663/2017.

Casado Rubio Ricardo vs. Lilia Rosette. Especial Familiar 1 Acdo. en Expedientillo. Núm. Exp. 2311/1966 No Conocido.

Castañeda García José. Int. Expedientillo. 1 Acdo. Núm. Exp. 651/1994.

Castillo Valencia Hilda vs. López Garatachea Adolfo. Controversias del Orden Familiar Expedientillo. 1 Acdo. Núm. Exp. 2037/2017.

Castro Ortiz María del Carmen. su Suc. Sucesorio Familiar Expedientillo. 1 Acdo. Núm. Exp. 1577/2022.

Castro Ramírez Paula (su Sucesión). Sucesorio Familiar 1 Acdo. Núm. Exp. 1299/2017.

Flores Silva Carmen vs. Raúl Arcinirga Montiel. Especial Familiar 1 Acdo. en Expedientillo. Núm. Exp. 629/1991.

Fouilloux Morales Rafael Gerardo. Sucesorio Familiar Expedientillo. 1 Acdo. Núm. Exp. 1361/2023.

Fuentes Carpio Esperanza su Suc. -. Sucesorio Familiar 1 Acdo. en Expedientillo. Núm. Exp. 1237/2007.

Gallardo Campero Regina Metzerit vs. Gallardo Ochoa Ángel Arturo. Controversias del Orden Familiar Expedientillo. 1 Acdo. Núm. Exp. 121/2023.

Gongora Esteba Jesús Alberto Manuel Jesús. Sucesorio Familiar Expedientillo. 1 Acdo. Núm. Exp. 1677/2021.

González Díaz Maribel vs. Juan Genaro Martínez Ovando. Div. Incausado Expedientillo. 1 Acdo. Núm. Exp. 1255/2009.

Hernández de Santiago Eusebio (su Sucesión). Sucesorio Familiar Expedientillo. 1 Acdo. Núm. Exp. 439/2017.

Jiménez Aguirre Amapola Estela vs. Ricardo Vaca Martínez. Ord. Civ. Expedientillo. 1 Acdo. Núm. Exp. 337/1980.

Jiménez Castañeda Pilar. Sucesorio Familiar Expedientillo. 1 Acdo. Núm. Exp. 817/2014.

Jiménez Mabarak Carlos. Sucesorio Familiar 1 Acdo. en Expedientillo. Núm. Exp. 59/1995.

Lavín Portilla José. su Suc. Sucesorio Familiar 1 Acdo. en Expedientillo. Núm. Exp. 699/2022.

Leyva Morales Adriana Vanesa vs. Álvarez Ceja Jesús. Especial Familiar 1 Acdo. en Expedientillo. Núm. Exp. 1017/2011.

López López Felipe su Suc. Sucesorio Familiar Expedientillo. 1 Acdo. Núm. Exp. 1273/2023.

Luis Rivas Verónica vs. Herrera Vargas Christian. Controversias del Orden Familiar Expedientillo. 1 Acdo. Núm. Exp. 657/2019.

Martínez Rodríguez Yolanda Selene vs. Mares Ponce Miguel Ángel. Div. Incausado Expedientillo. 1 Acdo. Núm. Exp. 2021/2009.

Mayoral Ana María Canales. Sucesorio Familiar 1 Acdo. en Expedientillo. Núm. Exp. 71/1988 Expedientillo.

Medina Mendoza Laura. Controversias del Orden Familiar Expedientillo. 1 Acdo. Núm. Exp. 603/2023.

Morales Camarena Bethsay vs. Herrera Rojas Carlos Gustavo. Controversias del Orden Familiar 1 Acdo. en Expedientillo. Núm. Exp. 17/1998.

Pantiga de Eufracio Ernestina vs. Jorge Eufracio Arvizu. Controversias del Orden Familiar 1 Acdo. en Expedientillo. Núm. Exp. 289/1987.

Pérez Guevara Angélica vs. Morán González Héctor Alejandro. Controversias del Orden Familiar Expedientillo. 1 Acdo. Núm. Exp. 1703/2019.

Pigner López Raquel. (su Sucesión). Sucesorio Familiar Expedientillo. 1 Acdo. Núm. Exp. 1521/2017.

Quezada León Rolando. - vs. Rocío Delcarmen Burciaga. Especial Familiar 1 Acdo. en Expedientillo. Núm. Exp. 1513/1980 No Conocido.

Rangel Rodríguez Carmen Lydia vs. Luis Enrique Silva Armas. Controversias del Orden Familiar Proveniente del Juzgado 36°. 1 Acdo. Núm. Exp. 3503/2024.

Rangel Rodríguez Carmen Lydia vs. Luis Enrique Silva Armas. Controversias del Orden Familiar Proveniente del Juzgado 36°. 1 Acdo. en Incidente. Núm. Exp. 3503/2024 Cancel. de Pensión Alimenticia.

Sánchez Estrada Itzel vs. Roberto Fernández Domínguez. Especial Familiar 1 Acdo. en Expedientillo. Núm. Exp. 19/2002.

Téllez Meraz Judith vs. Hurtado Pasos Tanatiu Genaro. Ord. Civil Familiar Expedientillo. 1 Acdo. Núm. Exp. 2259/2012.

Torres Esteban Gabriel Alejandro vs. Martínez Barrera Ameyalli Yolitzin. Especial Familiar 1 Acdo. en Expedientillo. Núm. Exp. 59/2023.

Torres Rodríguez Julio César vs. Sandra Patrica Aguilar León. Especial Familiar 1 Acdo. en Expedientillo. Núm. Exp. 1013/2022.

Vázquez Montoya Nora. Sucesorio Familiar 1 Acdo. en Otros. Núm. Exp. 497/2024 Expdllo. de Exp. No Conocido.

Vázquez Pérez José Cándido Benigno. Sucesorio Familiar 1 Acdo. Núm. Exp. 1119/2020.

Vázquez de la Cerda Edith Selene Hilda su Sucesión. Sucesorio Familiar 1 Acdo. en Expedientillo. Núm. Exp. 843/2024.

Villafaña Guzmán Irene. Sucesorio Familiar 1 Acdo. en Expedientillo_Expediente_No_Conocido. Núm. Exp. 9/2021.

Zavala Zermeño Antonio. Int. Expedientillo. 1 Acdo. Núm. Exp. 771/1986.

AUDIENCIA

Espinosa Meléndez Mariana vs. García Molina José Roberto. Proveniente del Juzgado 36° Controversias del Orden Familiar 1 Audiencia. Núm. Exp. 2619/2024.

Kurczyn Cortés Velma vs. Ponce Grande Luis Francisco. Sucesorio Familiar. 1 Audiencia. Núm. Exp. 1845/2024.

Mena Magaña María. su Suc. Sucesorio Familiar. 1 Audiencia. Núm. Exp. 377/2022.

Velázquez Rojo Verónica. - vs. David Pérez Ramírez. -. Controversias del Orden Familiar 1 Audiencia. Núm. Exp. 267/2024.

NO PUBLICADOS

Sierra Trujillo Roberto vs. Camacho Velázquez Karla Elena. Controversias del Orden Familiar 1 Audiencia. Núm. Exp. 1377/2024.

SENTENCIAS DEFINITIVAS DEL 12 DE MAYO DEL 2025

Cifuentes Jimeno Óscar. Sucesorio Familiar Sent. Adjudicación 1 Sent. Def. en Otros. Núm. Exp. 157/2023 Secc. Cuarta

Espinoza Díaz Guadalupe Manuel. Sucesorio Familiar Sent. Adjudicación 1 Sent. Def. en Otros. Núm. Exp. 1383/2021 Secc. Cuarta

Ruíz Maldonado Érika vs. Olvera Ruíz Érika Miriam. Controversias del Orden Familiar Sent. 1 Núm. Exp. 1095/2024

Salgado Franco María de la Luz. Sucesorio Familiar Sent. 1 Sent. Def. en Otros. Núm. Exp. 19/2025 Secc. Cuarta

Sánchez Castillo Gustavo vs. Lazcano Márquez Margarita. Especial Familiar Sent. Div. 1 Núm. Exp. 277/2024

SENTENCIAS INTERLOCUTORIAS

Daniel Torres Álvarez. Sucesorio Familiar Sent. 1 Sent. Inter. en Incidente. Núm. Exp. 563/1997 Inc. de Remoción de Albacea

LA SECRETARIA DE ACUERDOS
LIC. VANESSA SOLANO PEREZ

SECRETARÍA "B"
ACUERDOS DEL 12 DE MAYO DEL 2025

Alamilla Barrera Juana. Sucesorio Familiar Proveniente del Juzgado 36 Fam. 1 Acdo. Núm. Exp. 2394/2024.

SOLO CONSULTA
SOLO CONSULTA
SOLO CONSULTA

Alarcón Camacho Natalia vs. Carlos Alberto Almaraz Chávez. Especial Familiar 1 Acdo. Núm. Exp. 1248/2022.
Alarcón Olguín José Felipe su Sucesión. Sucesorio Familiar 1 Acdo. Núm. Exp. 1024/2024.
Albor Vázquez José Ignacio su Sucesión. Sucesorio Familiar Proveniente del Juzgado 36 Fam. 1 Acdo. Núm. Exp. 126/2025.
Álvarez Rosales Luis Ricardo vs. Jocelyn Márquez González. Controversias del Orden Familiar Proveniente del Juzgado 36 Fam. 1 Acdo. Núm. Exp. 272/2025.
Arias Mendoza Cindy vs. López Gutiérrez René Francisco. Controversias del Orden Familiar 1 Acdo. Núm. Exp. 922/2024.
Aridjis Vázquez Nicias René vs. Aridjis Alcaraz Jéssica. Especial Familiar Proveniente del Juzgado 36 Fam. 1 Acdo. Núm. Exp. 3612/2024.
Arrieta Campos Juanita Alejandra vs. Rubén Bobadilla Hernández. Controversias del Orden Familiar Proveniente del Juzgado 36°. 1 Acdo. Núm. Exp. 2716/2024.
Barajas Ascencio Magdaleno. su Suc. Sucesorio Familiar 1 Acdo. Núm. Exp. 1310/2022.
Beas Olmedo Efraín. Sucesorio Familiar 1 Acdo. Núm. Exp. 532/2015.
Bermúdez Martínez Ernesto vs. Rodríguez Soto Karen Elizabeth. Controversias del Orden Familiar 1 Acdo. Núm. Exp. 2044/2024.
Bernal Zárate Sergio Celso. Sucesorio Familiar 1 Acdo. en Otros. Núm. Exp. 1142/2017 Secc. Segunda.
Botello Jiménez Kenia Estefani vs. Uribe Martínez José Eduardo. Controversias del Orden Familiar 1 Acdo. en Incidente. Núm. Exp. 1176/2018 Inc. de Nul. de Emplaz. del Régimen de Convivencias.
Cadena García Rita. Sucesorio Familiar Proveniente del Juzgado 36 Fam. 1 Acdo. Núm. Exp. 278/2025.
Carrillo Flores Norma vs. Caballero Márquez Juan Carlos. Controversias del Orden Familiar Proveniente del Juzgado 36 Fam. 1 Acdo. Núm. Exp. 168/2025.
Castro Castillo Myariam Mayra vs. Víctor Alberto Domínguez Gómez. Div. Nec. Proveniente del Juzgado 36 Fam. 1 Acdo. Núm. Exp. 3490/2024.
Chavarría Galindo Marco Antonio vs. Fuentes Ortiz Jéssica. Controversias del Orden Familiar 1 Acdo. Núm. Exp. 1968/2024.
Chávez Ericka Sosa. Controversias del Orden Familiar 1 Acdo. Núm. Exp. 1912/2022.
Consuegra Vázquez Irina del Carmen vs. Gutiérrez Garduño Benjamín Enrique. Especial Familiar 2 Acdos. Núm. Exp. 1818/2023.
Contreras Martínez Ana Patricia vs. Bernal Pérez Fermín. Controversias del Orden Familiar 3 Acdos. en Otros. Núm. Exp. 1450/2023 Tomo II.
Contreras y Pérez María de Lourdes. - su Suc. -. Sucesorio Familiar 1 Acdo. Núm. Exp. 130/2024.
Cortazar López Francisco. - su Suc. -. Sucesorio Familiar 1 Acdo. en Otros. Núm. Exp. 382/2024 Segunda Sección.
Cortazar Soria Dominga- vs. Juan Bastida Cortazar. Controversias del Orden Familiar 1 Acdo. Núm. Exp. 1662/2022.
Cortez Luna Elvira. Sucesorio Familiar 1 Acdo. Núm. Exp. 570/2023.
Cruz Arce Karla Isabel vs. Cortés Islas Jorge. Controversias del Orden Familiar Proveniente del Juzgado 36 Fam. 1 Acdo. Núm. Exp. 2866/2024.
Cuenca González Víctor Hugo vs. Montoya García Karla Gabriela. Especial Familiar 1 Acdo. Núm. Exp. 714/2020.
Díaz Ponce Lizeth Patricia vs. Sweeney John Paul. Especial Familiar 1 Acdo. Núm. Exp. 890/2024.
Esperón Melgar Marcela vs. Staines Sanders Alejandro. Controversias del Orden Familiar Proveniente del Juzgado 36 Familiar. 1 Acdo. Núm. Exp. 3084/2024 Tomo II.
Flores Beas María de la Luz su Sucesión. Sucesorio Familiar 1 Acdo. Núm. Exp. 282/2025.
Galindo Belman Margarita vs. Fernando Vargas Cortés. Especial Familiar 1 Acdo. en Incidente. Núm. Exp. 628/1994 Inc. de Liquidación.
Galindo Brondo Atziri vs. Irving Apolo Cazares Espinosa. Especial Familiar 1 Acdo. en Expedientillo. Núm. Exp. 2192/2023 Expedientillo.
Galindo Noguerón Elia su Sucesión. Sucesorio Familiar Proveniente del Juzgado 36 Familiar. 1 Acdo. Núm. Exp. 2882/2024.
Gallegos Rosas Isidro su Suc. Sucesorio Familiar 1 Acdo. Núm. Exp. 1070/2023.
García Angélica vs. Rocha García Noé Andrés. Controversias del Orden Familiar Proveniente del Juzgado 36 Fam. 1 Acdo. Núm. Exp. 2378/2024 Bis. 1 Principal.
García Castillo Karen Alejandra vs. Juan Fernando Fernández Rodríguez. Controversias del Orden Familiar Proveniente del Juzgado 36 Fam. 1 Acdo. Núm. Exp. 232/2025.
García Díaz Alberto Alejandro su Sucesión. Sucesorio Familiar 1 Acdo. Núm. Exp. 186/2025.
García Lita David Huitzilihuitl. Controversias del Orden Familiar 1 Acdo. Núm. Exp. 1368/2024.
García Torres Carlos Agustín vs. Gutiérrez Barajas Angélica Gabriela. Controversias del Orden Familiar 1 Acdo. Núm. Exp. 970/2024.
García Villaseñor María Mercedes vs. Jiménez Juárez Osvaldo. Sucesorio Familiar Proveniente del Juzgado 36 Fam. 1 Acdo. Núm. Exp. 2790/2024 Tomo III.
Gómez Navarro Magdalena vs. Abraham Rodríguez Rodríguez. Controversias del Orden Familiar Proveniente del Juzgado 36 Fam. 1 Acdo. Núm. Exp. 3530/2024.
González Bermudes María del Sol vs. De Burgos Arellano Francisco. Controversias del Orden Familiar 1 Acdo. Núm. Exp. 1134/2017.
González Chilino Telesforo su Sucesión. Sucesorio Familiar 1 Acdo. Núm. Exp. 702/2024.
Guerrero Flores Lizeth Irene vs. Pablo Fernández Guerra Fletes. Controversias del Orden Familiar Proveniente del Juzgado 36 Fam. 1 Acdo. Núm. Exp. 92/2025 Tomo II.
Guinto Pavón Edgar vs. Nolasco Santillán Norma Adriana. Especial Familiar 1 Acdo. en Incidente. Núm. Exp. 726/2013 Inc. de Cancel. de Pensión Alimenticia 03abril2025.
Hermosillo Zamora José Juan vs. González Vallejo María Hipólita. Especial Familiar 1 Acdo. Núm. Exp. 1080/2024.
Hernández Rodríguez Yesenia Esmeralda vs. Zúñiga García Edgar Vladimir. Controversias del Orden Familiar 3 Acdos. Núm. Exp. 1116/2023.
Hernández García Evelyn Anahi vs. Manjarrez Herrera Esteban. Controversias del Orden Familiar 2 Acdos. Núm. Exp. 390/2024.
Hernández Ruíz Brenda Lorena vs. Carlos Albarrán Luna. Especial Familiar Proveniente del Juzgado 36 Fam. 1 Acdo. Núm. Exp. 302/2025.
Jiménez Delgadillo Liliana vs. Ibarra Pérez José Luis. Controversias del Orden Familiar 1 Acdo. en Incidente. Núm. Exp. 640/2014 Inc. de Cancel. de Pensión Alimenticia.
Jiménez Ortiz Jacqueline y/o Jacqueline Jiménez. Sucesorio Familiar Proveniente del Juzgado 36 Fam. 2 Acdos. Núm. Exp. 242/2025.
Lainez Franco Raquel Eréndira vs. Cuevas Tafolla Andrés. Controversias del Orden Familiar Proveniente del Juzgado 36 Fam. 1 Acdo. Núm. Exp. 3320/2024 Bis. 1 Tomo II.
Lobato Contreras Mónica vs. Carlos Ivison Mata. Controversias del Orden Familiar 1 Acdo. Núm. Exp. 1172/2012.
Loma Arellano Alma Gladys vs. Uriel Aristeo Juárez. Controversias del Orden Familiar Proveniente del Juzgado 36 Fam. 1 Acdo. Núm. Exp. 3552/2024.
López Hernández Eduardo. Sucesorio Familiar 1 Acdo. Núm. Exp. 780/2013.
López Monroy María Julia su Sucesión. Sucesorio Familiar 1 Acdo. Núm. Exp. 1874/2024.
Mancilla Hernández Guillermo (su Suc). Sucesorio Familiar 2 Acdos. en Otros. Núm. Exp. 736/2021 Segunda Sección.
Martínez Canuto Ana Lilia vs. López Vega José Erik. Controversias del Orden Familiar Proveniente del Juzgado 36°. 3 Acdos. en Incidente. Núm. Exp. 2200/2024.
Martínez Espino Ana Karen vs. Bolaños Santana Vicente. Controversias del Orden Familiar 1 Acdo. Núm. Exp. 1492/2024.
Martínez García María Susana y Zamorano Reséndiz Ignacio vs. Martínez Romero Alejandra y Medrano García Efrén y Padilla Lemus César Armando. Controversias del Orden Familiar Proveniente del Juzgado 36 Familiar. 4 Acdos. Núm. Exp. 3584/2024 Tomo II.
Martínez González Agustín su Sucesión. Sucesorio Familiar 1 Acdo. Núm. Exp. 2064/2024.
Martínez Montes Roberto Carlos vs. Valderrama Salcedo Gabriela. Controversias del Orden Familiar 1 Acdo. Núm. Exp. 1700/2024.
Medina González María Marcela vs. Gabriel Torres Frenco. Controversias del Orden Familiar 1 Acdo. Núm. Exp. 908/2023.
Medina Hernández Verónica vs. Gerónimo Gabriel Hernández Huerta. Controversias del Orden Familiar 1 Acdo. en Incidente. Núm. Exp. 114/2025 de Cesación de Pensión Alimenticia.
Montaño Hernández Alejandra su Sucesión. Sucesorio Familiar Proveniente del Juzgado 36 Fam. 1 Acdo. Núm. Exp. 288/2025.

SOLO CONSULTA
SOLO CONSULTA
SOLO CONSULTA

Mora Cortés Fernando Gildardo su Sucesión. Sucesorio Familiar 3 Acdos. Núm. Exp. 1536/2024.
Morales Rojas Sergio vs. Monroy Rosas Olga Lidia. Controversias del Orden Familiar Proveniente del Juzgado 36 Familiar. 1 Acdo. Núm. Exp. 2766/2024 Inc. de Salvaguarda de su Derecho Al Tema de Pensión Alimenticia.
Murcia Espinosa Carolina. Juris. Voluntaria Familiar 1 Acdo. Núm. Exp. 3570/2024.
Murphy Clark Thomas Edwin Patrick. Sucesorio Familiar Proveniente del Juzgado 36 Familiar. 1 Acdo. Núm. Exp. 3118/2024 Cuad. Secc. Segunda.
Nieves Yáñez José Dolores y/o José Dolores Nieves. Sucesorio Familiar Proveniente del Juzgado 36°. 1 Acdo. en Otros. Núm. Exp. 2742/2024 Secc. Cuarta.
Ocampo Rojas Adrián vs. Gabriela Zárraga Rodríguez. Ord. Civil Familiar Proveniente del Juzgado 36 Fam. 1 Acdo. Núm. Exp. 284/2025.
Olvera Soto Juan su Sucesión. Sucesorio Familiar 1 Acdo. Núm. Exp. 266/2025.
Ortega Herrera Trinidad Fernando. -. Sucesorio Familiar 1 Acdo. en Expedientillo. Núm. Exp. 58/2024 Expedientillo.
Pérez Bonilla Blanca Hortensia su Suc. Sucesorio Familiar 1 Acdo. Núm. Exp. 2176/2023.
Pérez Lerma Verónica vs. Galindo Aguirre Octavio. Controversias del Orden Familiar 1 Acdo. Núm. Exp. 948/2015.
Pérez Salazar Pedro su Sucesión. Sucesorio Familiar 1 Acdo. Núm. Exp. 134/2025.
Pérez Viquez Ariel Fernando. Sucesorio Familiar 1 Acdo. Núm. Exp. 156/2008 Principal.
Pulido Ávila Adolfo y/o Adolfo Pulido su Sucesión. Sucesorio Familiar Proveniente del Juzgado 36 Fam. 1 Acdo. Núm. Exp. 3236/2024.
Quezada Grande Jacqueline Adriana. Juris. Voluntaria Familiar 1 Acdo. Núm. Exp. 1900/2024.
Quiroga García Luis Alberto vs. Giselle Iwva Tinajero Hilario. Especial Familiar 1 Acdo. en Incidente. Núm. Exp. 1466/2023 Inc. de Régimen de Convivencias.
Ramírez Sánchez Joel. (su Suc). Sucesorio Familiar 1 Acdo. Núm. Exp. 994/2021.
Ramos Aguilar Marlett vs. Alejandro Landeros García. Controversias del Orden Familiar Proveniente del Juzgado 36 Fam. 1 Acdo. Núm. Exp. 2498/2024.
Revuelta Lara Luis Antonio vs. Elsa Francisca Cedillo Juárez. Especial Familiar 1 Acdo. en Incidente. Núm. Exp. 790/2022 Inc. de Incumplimiento de Convenio.
Reyes Montes Luis Renan vs. Olague López Maricarmen Teresa. Controversias del Orden Familiar 1 Acdo. Núm. Exp. 1816/2024.
Rodríguez Valdez Fernando vs. Érika Medina García. Controversias del Orden Familiar 1 Acdo. Núm. Exp. 1884/2023.
Rojas León Jéssica Ana Laura vs. Alonso Romero Omar. Controversias del Orden Familiar 2 Acdos. Núm. Exp. 2280/2019.
Rosas Rojas Ana Laura vs. Francisco Reyes Hernández. Alim. Comparec. Proveniente del Juzgado 36 Fam. 1 Acdo. Núm. Exp. 2914/2024.
Ruíz García Rebeca Oliva vs. Ramírez Gaona Francisco. Controversias del Orden Familiar Proveniente del Juzgado 36 Familiar. 1 Acdo. Núm. Exp. 82/2025.
Russ Mondragón Carmen. Sucesorio Familiar 1 Acdo. en Otros. Núm. Exp. 1760/1982 Tomo II.
Salazar Pérez Leticia. Juic. Especial de Levantamiento de Acta Familiar 1 Acdo. Núm. Exp. 488/2008 Tomo II.
Salazar Salazar Socorro su Sucesión. Sucesorio Familiar Proveniente del Juzgado 36 Fam. 1 Acdo. Núm. Exp. 2804/2024.
Santillán Torres Petra su Sucesión. Sucesorio Familiar Proveniente del Juzgado 36 Fam. 1 Acdo. en Otros. Núm. Exp. 20/2025 Secc. Segunda.
Sayola Ramírez María de la Cruz. Sucesorio Familiar 1 Acdo. Núm. Exp. 1442/2023.
Serna Bautista María Teresa de Jesús Su. Suc. Sucesorio Familiar 1 Acdo. Núm. Exp. 1686/2022.
Tapia Jiménez Berenice Sarai vs. Gutiérrez Saavedra David. Controversias del Orden Familiar Proveniente del Juzgado 36 Fam. 1 Acdo. Núm. Exp. 306/2025 Bis. 1.
Torres Pablo Sandra Mónica vs. Pérez Martínez Miguel Ángel. Especial Familiar 1 Acdo. Núm. Exp. 706/2017.
Torres Peraza Sonia Beatriz su Suc. -. Sucesorio Familiar 1 Acdo. Núm. Exp. 394/2024.
Uribe Bonilla María su Sucesión. Sucesorio Familiar 1 Acdo. Núm. Exp. 202/2025.
Uribe Luz Catalina. Sucesorio Familiar Proveniente del Juzgado 36 Fam. 1 Acdo. Núm. Exp. 2486/2024.
Valencia Mena Salvador. Sucesorio Familiar 1 Acdo. Núm. Exp. 3178/2024.
Vargas Barajas Erick Ricardo vs. Muñoz Rocha Jéssica. Controversias del Orden Familiar 1 Acdo. en Incidente. Núm. Exp. 1322/2017 Inc. de Liquidación de Pagos No Cubiertos e Incompletos de Pensión Alimenticia.
Vargas Enríquez Agustín su Sucesión. Sucesorio Familiar Proveniente del Juzgado 36 Familiar. 1 Acdo. Núm. Exp. 2306/2024.
Vargas Menchaca Óscar Uriel vs. Jaimes Valdés Lizbeth. Controversias del Orden Familiar Proveniente del Juzgado 36 Familiar. 2 Acdos. Núm. Exp. 3362/2024.
Vargas Ramales Melina Eliud vs. Moreno Amador Raymundo. Especial Familiar 2 Acdos. Núm. Exp. 156/2019.
Vázquez Estrada Manuel su Suc. -. Sucesorio Familiar 1 Acdo. en Otros. Núm. Exp. 2046/2023 Cuarta Sección.
Virgilio Núñez Mauricio su Suc. Sucesorio Familiar 1 Acdo. en Otros. Núm. Exp. 974/2022 Segunda Sección.
Vizzuet Mednoza Abigail vs. Olvera Vizzuet Brandon. Controversias del Orden Familiar 1 Acdo. Núm. Exp. 1544/2019.
De la Rosa de Hernández Isidora Irene su Sucesión. Sucesorio Familiar Proveniente del Juzgado 36 Fam. 1 Acdo. Núm. Exp. 292/2025.
Del Castillo Uribe Pablo Alfredo. - vs. Lourdes Judith Delgadillo Ross. -. Especial Familiar 1 Acdo. Núm. Exp. 100/2024.

NO PUBLICADOS

Arias Mendoza Cindy vs. López Gutiérrez René Francisco. Controversias del Orden Familiar 2 Acdos. Núm. Exp. 922/2024.
Benítez Alcántara María Encarnación su Suc. -. Sucesorio Familiar 1 Acdo. Núm. Exp. 342/2024.
Botello Jiménez Kenia Estefani vs. Uribe Martínez José Eduardo. Controversias del Orden Familiar 1 Acdo. en Incidente. Núm. Exp. 1176/2018 Inc. de Nul. de Emplaz. del Régimen de Convivencias.
Carreño Gochez Evelyn vs. López Vargas Edgar Alejandro. Controversias del Orden Familiar 1 Acdo. Núm. Exp. 982/2018.
Cuadra Villegas Blanca Rosalinda vs. Covarrubias Ibarra Alejandro. Controversias del Orden Familiar 2 Acdos. Núm. Exp. 72/2023.
Cuadra Villegas Blanca Rosalinda vs. Covarrubias Ibarra Alejandro. Controversias del Orden Familiar 2 Acdos. en Incidente. Núm. Exp. 72/2023 Inc. de Cump. de Convn. 13mayo2024.
Fundación Camino de Amor y Esperanza A.C. vs. Santoyo Larios María de la Luz y También Conocida como María de la Luz Santoyo de Hernández y Hernández David Jorge Antonio y Hernández Santoyo Jorge Francisco y Hernández Santoyo Marisol y Valdez Abascal José Rubén y Notario Público Número 165 del Estado de México y del Patrimonio Inmobiliario Federal y Castillo Ángeles Jesús y Pérez López Mark y García Montoya Bryan Alejandro y Ávila Pecero Anilu y Flores Castillo Blanca Rosa y Alcalá García Adrián. Ord. Civil Familiar Proveniente del Juzgado 36°. 1 Acdo. en Expedientillo. Núm. Exp. 2872/2024.
Hernández Martínez Miroslava Ivonne vs. Zárate Arriola Alejandro. Controversias del Orden Familiar 1 Acdo. en Incidente. Núm. Exp. 1888/2022 Inc. de Cambio de Guarda y Custodia Provisional.
Ladislao Román Judith vs. Samuel Sánchez Pineda. Controversias del Orden Familiar 1 Acdo. Núm. Exp. 750/2023.
Martínez Vera Agustín. (su Suc.). Sucesorio Familiar 1 Acdo. Núm. Exp. 1070/2021.
Medina González María Marcela vs. Gabriel Torres Frenco. Controversias del Orden Familiar 1 Acdo. Núm. Exp. 908/2023.
Osorio Acosta Juan Antonio. Sucesorio Familiar 1 Acdo. Núm. Exp. 298/2023.
Palacios Rosales Jesús Rogelio Alberto su Sucesión. Sucesorio Familiar 1 Acdo. Núm. Exp. 340/2025.
Revuelta Lara Luis Antonio vs. Elsa Francisca Cedillo Juárez. Especial Familiar 1 Acdo. en Incidente. Núm. Exp. 790/2022 Inc. de Incumplimiento de Convenio.
Reyes Montes Luis Renan vs. Olague López Maricarmen Teresa. Controversias del Orden Familiar 1 Acdo. Núm. Exp. 1816/2024.
Rodríguez Illades Josef vs. Jara González Karen Lizeth. Controversias del Orden Familiar 1 Acdo. en Otros. Núm. Exp. 2178/2016 Principal Tomo II.
Rodríguez Perales Olga su Sucesión. Sucesorio Familiar 1 Acdo. Núm. Exp. 300/2025.

SOLO CONSULTA
SOLO CONSULTA
SOLO CONSULTA

Rosasdo Pabst Alejandro vs. Susana Amaya Andrade. Especial Familiar Proveniente del Juzgado 36°. 1 Acdo. en Incidente. Núm. Exp. 3028/2024 Liquidación de Sociedad Conyugal.
Rugerio Páez Alma Luz. Sucesorio Familiar 1 Acdo. Núm. Exp. 376/2024.
AUDIENCIA
Flores Saavedra Cristina vs. Andrade Ramos Alejandro. Especial Familiar. 1 Aud. en Incidente. Núm. Exp. 1974/2021 Inc. de Pago de Pensión Alimenticia.
Moreno Flores Carmela. Controversias del Orden Familiar 1 Audiencia. Núm. Exp. 1652/2023.
Pérez Rojas Omar Raymundo vs. Martínez Quiroz Gisela Yunnuen. Controversias del Orden Familiar 1 Audiencia. Núm. Exp. 1800/2024.
Revuelta Lara Luis Antonio vs. Elsa Francisca Cedillo Juárez. Especial Familiar. 1 Aud. en Incidente. Núm. Exp. 790/2022 Inc. de Cancel. de Pensión Alimenticia Andrea.

SENTENCIAS DEFINITIVAS DEL 12 DE MAYO DEL 2025

Maldonado Sánchez Luis Manuel. Juris. Voluntaria Familiar Sent. 1 Núm. Exp. 2006/2024
Sánchez López Karla Magali vs. Chávez Guzmán Riardo. Controversias del Orden Familiar Sent. 1 Núm. Exp. 1556/2023

EL SECRETARIO DE ACUERDOS
LIC. JOSÉ LUIS OSERIN GARCÍA

DÉCIMO PRIMERO DE LO FAMILIAR

SECRETARÍA "A"
ACUERDOS DEL 12 DE MAYO DEL 2025

Acosta Juárez Francisco Javier y Acosta Juárez Kevin Javier vs. Fracncisco Javier Acosta Vital. Controversias del Orden Familiar 1 Acdo. Núm. Exp. 503/2020.
Alanís Rosales Sandra Yenitza vs. Rodríguez Hernández Fernando. Especial Familiar 3 Acdos. en Otros. Núm. Exp. 1627/2008 Bis. 2 Tomo II.
Alquicira Rodríguez Pablo Cástulo. Int. acuerdo. 1 Acdo. Núm. Exp. 2063/2010.
Altamirano Ortiz Martín Lucio. Sucesorio Familiar 1 Acdo. Núm. Exp. 2201/2023.
Aparicio Mijares Elena vs. Pulido Moncayo Manuel. Especial Familiar acdo. 1 Acdo. en Incidente. Núm. Exp. 2901/2024 Inc. de Reduc. de Pensión Alimenticia.
Aparicio Mijares Elena vs. Pulido Moncayo Manuel. Especial Familiar acdo. 1 Acdo. en Incidente. Núm. Exp. 2901/2024 Vía de Apremio.
Aramburo Ortega Anabel vs. Gutiérrez Zapien Héctor. Controversias del Orden Familiar 1 Acdo. en Otros. Núm. Exp. 1163/2020 Bis. 4 Tomo III.
Arias Gómez Celestina. Sucesorio Familiar Expedientillo. 1 Acdo. en Expedientillo. Núm. Exp. 667/2022 Expedientillo.
Barragán Zamudio Luis. Sucesorio Familiar Amparo 842/2024-LI. 1 Acdo. en Amparo. Núm. Exp. 2943/2024 Amparo 842/2024- II.
Benítez Ledesma Viviana vs. Javier Bárcenas Muñoz. Controversias del Orden Familiar Expedientillo. 1 Acdo. Núm. Exp. 1903/2014.
Cabrera Alvarado Verónica Itzel vs. José Guadalupe Anaya Vázquez. Controversias del Orden Familiar acuerdo. 1 Acdo. Núm. Exp. 865/2019 Bis. 3 Principal Tomo III.
Carrasquedo Ramírez Johana Pamela vs. Godoy Amaya Javier Alfonso. Controversias del Orden Familiar Expedientillo. 1 Acdo. en Expedientillo. Núm. Exp. 1389/2022 Expedientillo.
Castillo Arreaga Carlos Antonio vs. María Isabel Cabrera Montero. Ord. Civil Familiar acuerdo. 1 Acdo. Núm. Exp. 1247/2018.
Castro Cabrera Diana Isabel. Especial Familiar Amparo 628/2024. 1 Acdo. en Amparo. Núm. Exp. 625/2023 Amparo 628/2024.
Colín Ramírez Karina vs. Sánchez Hernández Mario. Controversias del Orden Familiar Expedientillo. 1 Acdo. Núm. Exp. 3453/2024.
Díaz González Nicandro. Sucesorio Familiar acuerdo. 1 Acdo. Núm. Exp. 605/2024.
Díaz Muñoz Karla vs. Juárez Jiménez Israel. Controversias del Orden Familiar Cedula Diligenciada. 1 Acdo. en Incidente. Núm. Exp. 2541/2024 Inc. de Cambio de Guarda y Custodia.
Fabila Muñoz Kharla Gabriela vs. Mata Valderrabano José Andrés. Controversias del Orden Familiar Dada Cuenta. 1 Acdo. Núm. Exp. 589/2024.
Fernández Cano Vela Ilse Mariana vs. Fuentes Piñero Antonio Joaquín. Controversias del Orden Familiar Apelación- 1. 1 Acdo. Núm. Exp. 3553/2024.
Flores Figueroa Adolfo. Sucesorio Familiar Expedientillo. 1 Acdo. Núm. Exp. 359/2018.
Franco Catalán Alberto su Sucesionm. Sucesorio Familiar acuerdo. 1 Acdo. Núm. Exp. 1877/2022.
Galindo Rojas Felipe su Sucesión. Sucesorio Familiar acdo. 1 Acdo. Núm. Exp. 2491/2024 Secc. Segunda.
Garay Maya Daniel vs. Adriana Villagómez Galicia. Controversias del Orden Familiar acuerdo. 2. 2 Acdos. Núm. Exp. 1541/2008.
García Cortés Benjamín. Int. Expedientillo. 1 Acdo. Núm. Exp. 497/1991.
García Gómez Rafael. Especial Familiar Expedientillo. 1 Acdo. en Expedientillo. Núm. Exp. 759/1988.
García Querol Laura Elisa vs. Jens Joost Frans. Especial Familiar acdo. 1 Acdo. en Incidente. Núm. Exp. 3473/2024 Inc. de Pago de Pensión Compensatoria-.
Gloria Arredondo María Guadalupe. Juris. Voluntaria Familiar acuerdo. 1 Acdo. Núm. Exp. 1837/2024.
Gómez García Patricia Lisset vs. Marco Antonio Cruz Villanueva. Controversias del Orden Familiar 1 Acdo. en Incidente. Núm. Exp. 3479/2024 Inc. de Modificación de Visitas y Convivencias.
González Constantino Mendoza vs. Ferreira Guadalupe Pérez. Especial Familiar 2 Acdos. en Incidente. Núm. Exp. 3495/2024 Inc. de Régimen de Visitas y Convivencias.
González Prado Ramón vs. Cruz Cardoso Raquel. Controversias del Orden Familiar acuerdo. 1 Acdo. en Otros. Núm. Exp. 499/2021 Bis. 5 Tomo II.
Guerrero Acosta Fabián Alejandro vs. Diana de la Torre Espadas. Controversias del Orden Familiar acuerdo. 4 Acdos. en Otros. Núm. Exp. 541/2020 Tomo III.
Guerrero Trejo Refugio. Juris. Voluntaria Familiar acuerdo. 1 Acdo. Núm. Exp. 1095/2024.
Guillén Morales Jimena vs. Escalante Ramírez Israel Fernando. Controversias del Orden Familiar Req Sala. 1 Acdo. Núm. Exp. 2419/2024.
Hammeken Lamborn Patricia Andrea vs. Gama y Pizarro Suárez Eduardo. Especial Familiar Se Glosa Expdllo. 2 Acdos. Núm. Exp. 2273/2023.
Hernández Batalla Concepción vs. Ramírez Hernández Venancio Trinidad. Controversias del Orden Familiar Auto. 1 Acdo. Núm. Exp. 2127/2023.
Hernández Ortiz Raúl vs. Sucesorio Familiar acuerdo. 2. 2 Acdos. Núm. Exp. 1831/2014.
Herrera Castro Blanca Lilia vs. Ortiz Casas Alfonso. Controversias del Orden Familiar acdo. 1 Acdo. en Otros. Núm. Exp. 2783/2024 Inc. de Modificación Al Régimen de Visitas y Convivencias.
Herrera Méndez Ricardo su Sucesión. Sucesorio Familiar acuerdo. 2. 2 Acdos. en Otros. Núm. Exp. 785/2023 Bis. 2 Secc. Segunda.
Hope Soto José vs. Vechkanova Linda. Controversias del Orden Familiar 1 Acdo. Núm. Exp. 2513/2024.
Huerta Valdez Jesús su Sucesión. Sucesorio Familiar Acepta Cargo. 1 Acdo. Núm. Exp. 1561/2024.
Jara Barrón Óscar vs. Rizo Bedolla Stella María Luisa. Controversias del Orden Familiar Inc. de Pensión Alimenticia. 1 Acdo. en Incidente. Núm. Exp. 3149/2024 Inc. de Pensión Alimenticia.
Jiménez Santamaría María Teresa vs. Carlos Ramírez Zúñiga. Especial Familiar acuerdo. 1 Acdo. Núm. Exp. 203/2020.
Juárez Díaz María Guadalupe vs. Mata Aquines José Ángel. Especial Familiar acdo. 1 Acdo. Núm. Exp. 73/2025.
Juárez Martínez Diana Cecilia vs. Martínez Alquicira César Alberto. Controversias del Orden Familiar Entrega de Billete. 3 Acdos. Núm. Exp. 1721/2024.
Lobaton Buenrostro Patricia Liliane vs. Rojas Salas Óscar Abraham. Controversias del Orden Familiar 1 Acdo. Núm. Exp. 1039/2023.
López Castañeda María José vs. Solano Castro Jesús. Controversias del Orden Familiar 1 Acdo. en Expedientillo. Núm. Exp. 1243/2024 Expedientillo.
López Roberto. Sucesorio Familiar acuerdo. 1 Acdo. Núm. Exp. 247/2023.
Luevano López María Teresa vs. Miguel Ángel Molina Rico. Oral Familiar 1 Acdo. en Incidente. Núm. Exp. 2109/2024 Inc. de Cancel. de Pensión Alimenticia de Luis Ángel Molina Luevano.
Luna Munguía Juan Carlos vs. Castillo Melo Beatriz y Luna Castillo Aleen Adriana y Luna Castillo Karla Atzin. Controversias del Orden Familiar Req Sala. 1 Acdo. Núm. Exp. 2593/2024.

SOLO CONSULTA
SOLO CONSULTA
SOLO CONSULTA

Luna Munguía Juan Carlos vs. Castillo Melo Beatriz y Luna Castillo Aleen Adriana y Luna Castillo Karla Atzin. Controversias del Orden Familiar 1 Acdo. en Expedientillo. Núm. Exp. 2593/2024 Cuad. de Pruebas.

Mancera Licea José María su Sucesión. Sucesorio Familiar 1 Acdo. Núm. Exp. 2385/2024.

Martínez Gregorio Julio. Sucesorio Familiar Desecha. 1 Acdo. en Incidente. Núm. Exp. 537/2016 Inc. de Autr. de Venta de Bien Inmueble.

Martínez Jaimes Mercedes vs. Sergio Alfonso González Velázquez. Cont. Ord. Fam. Expedientillo. 1 Acdo. Núm. Exp. 233/2001.

Martínez Pérez Graciano Héctor vs. Martínez Villeda Guadalupe. Especial Familiar 1 Acdo. en Incidente. Núm. Exp. 2159/2024 Tomo II Inc. de Liquidación de la Sociedad Conyugal.

Martínez Echavarría Miguel Ángel vs. Laura Imelda Farías Martínez. Especial Familiar Expedientillo. 1 Acdo. Núm. Exp. 1235/2019.

Montes Barrios Jann Miguel vs. Medina Barreto Deniyolanda. Especial Familiar acuerdo. 1 Acdo. Núm. Exp. 1839/2022.

Monzalvo Sánchez Jorge. Sucesorio Familiar Principal. 1 Acdo. Núm. Exp. 2225/2024.

Morales Calixto Mayra Virginia vs. Rico de la Rosa Juan Pablo. Especial Familiar acuerdo. 1 Acdo. en Incidente. Núm. Exp. 1093/2023 Bis. 1 Inc. de Pensión Alimenticia.

Morales Orduña Ignacio. Sucesorio Familiar acuerdo. 4. 4 Acdos. en Otros. Núm. Exp. 1029/2020 Secc. Segunda.

Morales Serrano Mónica Bárbara su Sucesión. Sucesorio Familiar 1 Acdo. Núm. Exp. 2569/2024.

Munguía Fuentes Ma del Rosario vs. González Sarabia Manuel. Controversias del Orden Familiar acuerdo. 1 Acdo. Núm. Exp. 1097/2024.

Palma Aguilar Marta Vianey vs. Vázquez Quintero Juan Carlos. Controversias del Orden Familiar 1 Acdo. Núm. Exp. 2229/2024.

Paredes Flores Yanin Alejandra vs. Maldonado Cruz Geovanny Ricardo. Controversias del Orden Familiar Inc. de Pago de Pensiones Provisionales Vencidas. 1 Acdo. Núm. Exp. 3303/2024 Inc. de Pago de Pensiones Provisionales Vencidas.

Pérez Martínez Antonio vs. Pérez Rosete Camila. Controversias del Orden Familiar Billete. 2 Acdos. Núm. Exp. 163/2023.

Pérez Martínez Francisco Rómulo vs. Sánchez Ascención Juana Icela. Especial Familiar acuerdo. 1 Acdo. Núm. Exp. 197/2024.

Picazo Martínez Liliana vs. José Concepción Uribe Ferra. Controversias del Orden Familiar acuerdo. 1 Acdo. en Otros. Núm. Exp. 469/2016 Bis. 1 Vía de Apremio.

Porteous Robelo Ricardo. Int. Expedientillo. 1 Acdo. Núm. Exp. 41/2000.

Puebla Chávez Guadalupe vs. Gerardo Oropeza Morales. Controversias del Orden Familiar 1 Acdo. Núm. Exp. 2263/2024.

Ramírez Chan Rubén Enrique vs. Álvarez Reséndiz Alma Beatriz. Especial Familiar acdo. 2 Acdos. en Incidente. Núm. Exp. 3129/2024 Inc. Canc. Pens Alim.

Ramírez Hernández Adalberto. Sucesorio Familiar acuerdo. 2 Acdos. Núm. Exp. 1289/2021 Principal.

Ramírez Hernández Adalberto. Sucesorio Familiar acuerdo. 1 Acdo. en Otros. Núm. Exp. 1289/2021 Bis. 1 Secc. Segunda.

Ramírez Olivares Nicolás su Sucesión. Sucesorio Familiar acuerdo. 1 Acdo. Núm. Exp. 1937/2024.

Ramos Millán María del Rosario vs. Quintero Jiménez Jonahtan Hassan. Controversias del Orden Familiar acuerdo. 2 Acdos. Núm. Exp. 521/2024.

Ramírez Ayala Carlos. Sucesorio Familiar acuerdo. 1 Acdo. Núm. Exp. 13/2020.

Ramírez Barrera Perla vs. Luis Andrés Villegas Santiago. Controversias del Orden Familiar Billete. 1 Acdo. Núm. Exp. 1837/2019 Bis. 2 Tomo II.

Reyes Escudero Mario su Sucesión. Sucesorio Familiar Expedientillo. 1 Acdo. en Expedientillo. Núm. Exp. 1207/2023 Expedientillo.

Reyes García María José vs. Núñez González Ricardo. Controversias del Orden Familiar 1 Acdo. Núm. Exp. 2973/2024.

Reyna Zulbaran Ana Alicia Carolina y Reyna Zulbaran Ana Alicia Carolina vs. Rubio Salazar Víctor Miguel. Especial Familiar acuerdo. 1 Acdo. Núm. Exp. 1209/2021.

Ríos Hernández Noemí vs. Graniel Palafox Luis Eugenio. Controversias del Orden Familiar acuerdo. 1 Acdo. Núm. Exp. 1207/2018.

Ríos Robles Brenda vs. Robles José Manuel Juárez Castillo. Controversias del Orden Familiar acuerdo. 1 Acdo. Núm. Exp. 1689/2014.

Rodríguez Juárez Luis Adrián y Rodríguez Juárez Luisa Fernanda vs. Rodríguez Cadena Juan Daniel. Controversias del Orden Familiar Ratifica. 2 Acdos. Núm. Exp. 1843/2024.

Rodríguez Ondarreta Abel vs. Castillo López Nancy Esther. Especial Familiar Oficio 8659/2025. 1 Acdo. en Amparo. Núm. Exp. 2499/2024 Amparo 490/2025- III.

Rodríguez Rentería César. Sucesorio Familiar Glosa Expdllo. 1 Acdo. Núm. Exp. 2169/2015.

Rodríguez Rodríguez Alfonso vs. Carrera Delgado Ilse Daniela. Controversias del Orden Familiar acuerdo. 1 Acdo. Núm. Exp. 433/2024 Principal.

Rojas Villarreal José Mario su Sucesión. Sucesorio Familiar Dada Nueva Cuenta. 1 Acdo. Núm. Exp. 97/2025.

Romero Juana. Sucesorio Familiar 1 Acdo. Núm. Exp. 2375/2024.

Romero Pérez Carlos Eduardo vs. Ramírez Martínez Melissa Alejandra. Controversias del Orden Familiar acdo. 2 Acdos. Núm. Exp. 3077/2024.

Rosas Estrada Sandra vs. Juan Carlos Sánchez Poo. Controversias del Orden Familiar Inc. de Cancel. de Pensión A. 1 Acdo. en Incidente. Núm. Exp. 3407/2024 Cancel. de Pensión Alimenticia.

Rosas Estrada Sandra vs. Juan Carlos Sánchez Poo. Controversias del Orden Familiar Inc. de Cancel. de Pensión Alimenticia 1. 1 Acdo. en Incidente. Núm. Exp. 3407/2024 Bis. 1 Inc. de Cancel. de Pensión Alimenticia.

Ruesga Lozano María Ximena vs. Solís Arredondo Eduardo Alejandro. Especial Familiar Desecha. 1 Acdo. en Incidente. Núm. Exp. 2113/2023 Inc. de Cancel. de Pensión Alimenticia.

Ruesga Lozano María Ximena vs. Solís Arredondo Eduardo Alejandro. Especial Familiar Acuerdo. 6 Acdos. en Otros. Núm. Exp. 2113/2023 Tomo II.

Sánchez Barrientos Manuel vs. Sánchez Fajardo Mireya. Sucesorio Familiar 1 Acdo. en Incidente. Núm. Exp. 2895/2024 Inc. de Remoción de Albacea.

Sánchez Barrientos Manuel. Sucesorio Familiar Req Sala. 1 Acdo. Núm. Exp. 2895/2024.

Santander Aguilar Arturo vs. Tranconis Orozco María Margarita. Especial Familiar 2 Acdos. Núm. Exp. 3019/2024.

Sevilla Rojas Jaime. Sucesorio Familiar acdo. 1 Acdo. Núm. Exp. 2703/2024.

Sánchez Solorio María del Refugio Itzel vs. Antonio Pérez Gaytán. Controversias del Orden Familiar Billete. 1 Acdo. en Expedientillo. Núm. Exp. 777/1997.

Torres Zamudio Francisco su Sucesión. Sucesorio Familiar acuerdo. 1 Acdo. Núm. Exp. 1869/2024.

Tranquilino Guzmán Laureana vs. Valenzuela Domínguez Jesús Manuel. Controversias del Orden Familiar 1 Acdo. Núm. Exp. 2125/2024.

Trejo Velázquez Alexis vs. Martínez Pérez Tania Gabriela. Controversias del Orden Familiar Razon. 1 Acdo. Núm. Exp. 3281/2024.

Urriste Ochoa Dante Alan vs. Karen Arazu Portillo Gutiérrez. Especial Familiar 1 Acdo. en Incidente. Núm. Exp. 173/2020 Bis. 1 Inc. de Cambio de Guarda y Custodia.

Velázquez Santiago Teresa vs. Pérez Peláez Óscar. Controversias del Orden Familiar acuerdo. 5 Acdos. Núm. Exp. 1397/2023.

Victoria Castellanos Juana de Jesús vs. Rodríguez Rubio Rosalío. Especial Familiar 1 Acdo. Núm. Exp. 2213/2024.

Villareal Parga Miriam Jéssica vs. Carlos Augusto Andrew Burguero. Ord. Civil Familiar 1 Acdo. en Otros. Núm. Exp. 2881/2024 Vía de Apremio.

Zamudio Ríos Erick Gerardo. Controversias del Orden Familiar Amparo 521/2022- I. 2 Acdos. en Amparo. Núm. Exp. 1135/2017 Bis. 4 Amparo 521/2022- 1.

Zarza Espinoza Verenice vs. Uribe Santiago Juan Carlos. Controversias del Orden Familiar 1 Acdo. Núm. Exp. 1439/2021.

Zazueta Godínez Guadalupe. Sucesorio Familiar Aud. Sin Asistencia. 1 Acdo. Núm. Exp. 1081/2020.

Zúñiga Gómez Héctor Manuel. Sucesorio Familiar 1 Acdo. en Otros. Núm. Exp. 2523/2024 Secc. Segunda.

AUDIENCIA

Fabila Muñoz Kharla Gabriela vs. Mata Valderrabano José Andrés. audiencia Confesionales Controversias del Orden Familiar 1 Audiencia. Núm. Exp. 589/2024.

Meza Guillén Daniela vs. Juárez Rojas Juan Gabriel. audiencia Citación para Sent. Controversias del Orden Familiar 1 Audiencia. Núm. Exp. 745/2023.

SOLO CONSULTA
SOLO CONSULTA
SOLO CONSULTA

De Santiago Valentín Magali vs. Zúñiga Maqueda Jonathan. Aud. Controversias del Orden Familiar 1 Audiencia. Núm. Exp. 3045/2024.

LA SECRETARIA DE ACUERDOS
LIC. AMANDA MARTÍNEZ PADILLA

SECRETARÍA "B"
ACUERDOS DEL 12 DE MAYO DEL 2025

Aguirre Sosa Jorge Antonio vs. Álvarez Mascareño Rosa Marina. Especial Familiar Acuerdo. 1 Acdo. Núm. Exp. 308/2024.

Aguirre Sosa Jorge Antonio vs. Álvarez Mascareño Rosa Marina. Especial Familiar Segunda Apelación. 2 Acdos. en Incidente. Núm. Exp. 308/2024 Inc. de Revocación y Cancel. de Pensión Alimenticia.

Alcocer Alfaro Martha Yanira vs. José Manuel Barreto Galicia. Controversias del Orden Familiar Razón e. 2 Acdos. Núm. Exp. 1700/2012.

Almaraz Muciño Alejandra Ana Karen vs. Mauricio Chaparro Leyja. Controversias del Orden Familiar 1 Acdo. Núm. Exp. 1210/2017.

Altamirano Arroyo José Francisco su Sucesión. Sucesorio Familiar 1 Acdo. Núm. Exp. 2406/2024.

Altamirano Enríquez Raquel su Sucesión. Sucesorio Familiar Informe e. 1 Acdo. Núm. Exp. 172/2025.

Alvarado Sánchez Armando. Sucesorio Familiar acdo. 1 Acdo. Núm. Exp. 2712/2024.

Álvarez Hernández Alfredo vs. Jiménez Torcida Sarahi. Controversias del Orden Familiar acdo. 1 Acdo. en Incidente. Núm. Exp. 2372/2024 Inc. de Cambio de Guarda y Custodia.

Álvarez Villanueva Mónica vs. Núñez Mora Marban Octavio. Especial Familiar Exhor. Dilig. e. 1 Acdo. Núm. Exp. 912/2024.

Amado Díaz Martha. Juris. Voluntaria Familiar Dada Cta Expdllo. 1 Acdo. Núm. Exp. 646/2022.

Arana Herrera Nicolasa su Sucesión. Sucesorio Familiar Expdllo. e. 1 Acdo. Núm. Exp. 592/2024.

Arvizu Montiel José. Sucesorio Familiar 2 Acdos. Núm. Exp. 48/2025.

Ayala Bermúdez Miguel. Sucesorio Familiar Expedientillo. 1 Acdo. en Expedientillo. Núm. Exp. 602/2008 Expedientillo.

Ayala Blanco Leopoldo Carlos. Sucesorio Familiar 1 Acdo. Núm. Exp. 1650/2023.

Bernal Montes Bernardo su Sucesión. Sucesorio Familiar Desahogo de Vista Mp. 1 Acdo. Núm. Exp. 808/2024 Secc. Segunda.

Bravo Infante Alejandro vs. Leticia Viramontes Navarro. Especial Familiar 1 Acdo. en Incidente. Núm. Exp. 44/2021 Bis. 2 Incd. Liq. Soc.

Briones Rivera José Álvaro Antonio su Sucesión. Sucesorio Familiar Pide Inform. e. 1 Acdo. Núm. Exp. 258/2024.

Calderón Solórzano Pedro Brayan vs. Cordero González Daniela Fernanda. Controversias del Orden Familiar Recib. Bille. e. 1 Acdo. Núm. Exp. 544/2024.

Calvo Rodríguez Yolanda. Test. Principal. 1 Acdo. Núm. Exp. 2628/2024.

Camacho Galán Alfredo vs. Yáñez Hernández Nallely Elizabeth. Controversias del Orden Familiar Audi 941 Se Difiere. 1 Acdo. Núm. Exp. 1160/2024.

Camacho Ortiz Norma vs. Montiel Parra Fernando. Controversias del Orden Familiar 1 Acdo. Núm. Exp. 752/2023.

Camacho Sánchez María Abigail vs. Juan Julio Juárez Mota. Controversias del Orden Familiar 1 Acdo. Núm. Exp. 1086/2015 Bis. 1 Tomo II.

Castellanos Mercado Miguel Ángel vs. Esther Alfaro Avilés. Especial Familiar Expdllo. e. 1 Acdo. Núm. Exp. 1210/2020.

Castro Beltrán Miguel Ángel. Sucesorio Familiar acdo. 1 Acdo. Núm. Exp. 2456/2024.

Cedillo y Escandón Lydia su Sucesión. Sucesorio Familiar acdo. 1 Acdo. Núm. Exp. 234/2025.

Cisneros Garza Georgina Guadalupe. Sucesorio Familiar 1 Acdo. en Otros. Núm. Exp. 2684/2024 Cuarta Sección.

Coello Urbina Consuelo su Sucesión. Sucesorio Familiar a Lo Acord. e. 1 Acdo. Núm. Exp. 236/2025.

Dávila Toralla Celia Ivonne vs. Chávez Espinosa Mauricio. Controversias del Orden Familiar Dada Cta. 1 Acdo. Núm. Exp. 2002/2022.

Díaz Pantoja Maribel vs. Samuel Villagrán Molina. Controversias del Orden Familiar Expdllo. e. 1 Acdo. Núm. Exp. 1076/2014.

Durán Vargas Cutberto vs. Garduño Bartolo Janneth Verónica. Controversias del Orden Familiar acdo. 1 Acdo. Núm. Exp. 2734/2024.

Escalante Ramírez Eduardo vs. Karla Itzamara Hernández Pérez. Controversias del Orden Familiar Manif. e. 1 Acdo. Núm. Exp. 560/2016.

Espinosa Meza Paulina vs. Morales Torres Gustavo Alberto. Controversias del Orden Familiar 2 Acdos. Núm. Exp. 1642/2024.

Figueroa Molina Álvaro Alan vs. Almazán Segura Dania Elizabeth. Controversias del Orden Familiar Ofici O. 9940/2025. 1 Acdo. en Amparo. Núm. Exp. 636/2021 Bis. 2 Amparo 1146/2023.

Flores Chávez Pedro. Test. Expdllo. e. 1 Acdo. Núm. Exp. 4/1998.

García Ávila Baltazar su Sucesión. Sucesorio Familiar acdo. 1 Acdo. en Otros. Núm. Exp. 2414/2024 Rendición de Cuentas, Ordenada en la Sent. Interl. de Fecha Siete de Junio de Este Año.

García Gutiérrez Ana Patricia vs. Hidalgo Azuara Armando. Controversias del Orden Familiar Aclare e. 1 Acdo. Núm. Exp. 1586/2024.

García Morales Socorro. Sucesorio Familiar Expdllo. e. 1 Acdo. Núm. Exp. 1940/2022.

García de la Rosa Juan Martín vs. Marisol Monroy Escamilla. Controversias del Orden Familiar Oficio para Desc. Pen. Alim. 2 Acdos. Núm. Exp. 1468/2018 Bis. 2 Tomo II.

Gómez Arriola Nancy Janeth vs. Acevedo Chávez Ángel Alberto. Controversias del Orden Familiar Minut. e. 2 Acdos. Núm. Exp. 2062/2021.

Gómez Rosales Pilar su Sucesión. Sucesorio Familiar 1 Acdo. Núm. Exp. 2376/2024.

González Calero Erasmo Carlos vs. Gutiérrez Smith Mercedes. Controversias del Orden Familiar acdo. 2 Acdos. Núm. Exp. 2660/2024.

González Cordero Jesús su Sucesión. Sucesorio Familiar Manif. e. 1 Acdo. Núm. Exp. 446/2024.

González Delon Heidi Hyzhel vs. Víctor Hugo Rocha Acosta. Controversias del Orden Familiar Autoriza e. 1 Acdo. Núm. Exp. 486/2013.

González de la Cruz Elia Karina vs. Flores Nava Jaime. Especial Familiar 1 Acdo. en Incidente. Núm. Exp. 1636/2021 Inc. de Régimen de Visitas y Convivencias.

Guerrero Escobar Margarita. Sucesorio Familiar Expdllo. e. 1 Acdo. en Expedientillo. Núm. Exp. 1968/2022 Expdllo.

Guerrero Espinosa Ana Paula vs. León Hernández Cristóbal. Controversias del Orden Familiar Acuerdo. 1 Acdo. en Incidente. Núm. Exp. 2096/2022 Aut. para Salida Temp. del Pais, del Menor de Ident. Reserv.

Gutiérrez Cid Cynthia Dayana vs. Juárez Cruz Marcos Alfredo. Especial Familiar 1 Acdo. Núm. Exp. 2796/2024.

Hernández Aguilar Consuelo vs. Eduardo Mendoza Hernández. Controversias del Orden Familiar Expdllo. e. 1 Acdo. Núm. Exp. 568/2009 Tomo II.

Hernández Ángeles Emelia su Sucesión. Sucesorio Familiar 1 Acdo. Núm. Exp. 142/2024.

Hernández González Hugo Alberto vs. Valois Morquecho Ilse Diana. Controversias del Orden Familiar Expdllo. e. 1 Acdo. Núm. Exp. 356/2015.

Hernández Martínez Juan Clemente vs. Alejandra Plaza Laguna. Div. Incausado Principal. 1 Acdo. Núm. Exp. 2874/2024.

Herrera del Río Karla vs. Carrillo Hernández Aldo Antonio. Controversias del Orden Familiar 1 Acdo. Núm. Exp. 428/2024.

Ibáñez Baltazar Francisca. Sucesorio Familiar Dada Nva Cta e. 2 Acdos. Núm. Exp. 1704/2021.

Jardón Gutiérrez Consuelo su Sucesión. Sucesorio Familiar Informe e. 1 Acdo. Núm. Exp. 1876/2024.

Jiménez Sánchez Maximino su Sucesión. Sucesorio Familiar Autoriza e. 1 Acdo. Núm. Exp. 1442/2023.

Juárez Rosas Graciela Irma. Sucesorio Familiar Ced. Dilig. e. 1 Acdo. Núm. Exp. 1078/2021.

López Álvarez Leopoldo vs. López Anaya Leopoldo y López Arévalo María Elena. Controversias del Orden Familiar 1 Acdo. Núm. Exp. 764/2023.

López Ceja Sonia Ivonne vs. Damián Olvera Abraham. Especial Familiar 1 Acdo. en Incidente. Núm. Exp. 1914/2014 Bis. 2 Inc. de Cesación de Pensión Alimenticia.

López Osorio María de la Luz vs. Ramírez Hernández Félix. Controversias del Orden Familiar 1 Acdo. Núm. Exp. 74/2025.

SOLO CONSULTA
SOLO CONSULTA
SOLO CONSULTA

Lubian Elodia vs. Lubian Elodia. Sucesorio Familiar 1 Acdo. en Otros. Núm. Exp. 1338/2019 Bis. 4 Secc. Cuarta.

Macías Hernández Beatriz vs. José Juan Miranda Gómez. Controversias del Orden Familiar Audi Pasa a Sentencia. 1 Acdo. en Incidente. Núm. Exp. 736/2010 Inc. Liqui Diferen Pens Alim. Adeuda y No Pagadas.

Magaña Hoyos Georgina vs. Ángel Francisco Álvarez Rodríguez. Especial Familiar Expdllo. e. 1 Acdo. Núm. Exp. 258/2020.

Martínez Gil Francisco vs. Montoya González Mariana. Controversias del Orden Familiar Comparecencia. 3 Acdos. Núm. Exp. 258/2025 Tomo III del Cuad. Principal.

Martínez Núñez María. Sucesorio Familiar Auts. Dispoc. Not. e. 1 Acdo. Núm. Exp. 186/2012.

Martínez Reyes Iliana Guadalupe vs. Martínez Rico Isidro Martín. Controversias del Orden Familiar 1 Acdo. Núm. Exp. 120/2023.

Martínez Castillo Francisco Javier vs. Miriam Yetzania Sánchez de la Cruz. Controversias del Orden Familiar Pid. Urg. e. 1 Acdo. Núm. Exp. 306/2020.

Martínez Hernández Zaide vs. Martínez Hernández Zaide. Sucesorio Familiar 1 Acdo. Núm. Exp. 1526/2008 Inc. de Remoción de Albacea.

Martínez Rodríguez Laura Eloísa vs. Zesergio Azael Muñoz Villegas. Controversias del Orden Familiar 1 Acdo. Núm. Exp. 1954/2018.

Martínez Sánchez Óscar Fernando vs. Muñoz Cruz Andrea Yovana. Controversias del Orden Familiar Informe e. 1 Acdo. Núm. Exp. 1460/2022.

Martínez Valderrama Rebeca Claudia vs. Liceaga Díaz Javier. Controversias del Orden Familiar Inc. de Incremento de Pensión A. 1 Acdo. en Otros. Núm. Exp. 2620/2024 Inc. de Incremento de Pensión Alimenticia.

Mediavilla Velo Antonio su Sucesión. Sucesorio Familiar Exhorto, Diligenciado. 2 Acdos. Núm. Exp. 456/2023.

Medina Ríos Antonieta. Sucesorio Familiar 1 Acdo. en Otros. Núm. Exp. 2238/2024 Secc. Segunda de Inventarios y Avaluos.

Mejía Paredes Jorge Adalberto Gil y Delia Cabrera Arredondo. Ord. Civil Familiar Manif. e. 2 Acdos. en Expedientillo. Núm. Exp. 680/2004 Expdllo.

Meléndez Chávez Rita su Sucesión. Sucesorio Familiar Des. Vis. M. P. e. 1 Acdo. Núm. Exp. 746/2024.

Mendoza Rodríguez Antonio Balam vs. Romero Sánchez Flor de María. Especial Familiar 6 Acdos. en Incidente. Núm. Exp. 1262/2022 Inc. de Modificación de Convn. Judicial Tomo II.

Mere Calvillo Sebastían vs. Mere Villanueva Víctor Adrián. Controversias del Orden Familiar 2 Acdos. en Incidente. Núm. Exp. 528/2020 Inc. de Cuantif. y Liquidación de Pensiones Alimenticias No.

Mere Calvillo Sebastían vs. Mere Villanueva Víctor Adrián. Controversias del Orden Familiar 4 Acdos. Núm. Exp. 528/2020 Bis. 3 Tomo III.

Molina Ramos Lisette María Azucena vs. Rosas Contreras Luis Alfonso. Controversias del Orden Familiar Expdllo. e. 1 Acdo. Núm. Exp. 1830/2023.

Mora Sánchez Juan y Carolina Sánchez Farías vs. Mora Sánchez Juan. Sucesorio Familiar 1 Acdo. en Otros. Núm. Exp. 1358/2012 Secc. Cuarta.

Moreno Saanchez David Socorro vs. Moreno Vázquez Rosalía. Controversias del Orden Familiar 2 Acdos. Núm. Exp. 3204/2024.

Noguerón Olmos Noely Tamar vs. Misha Tonatihu Gaona Vences. Controversias del Orden Familiar Expdllo. e. 1 Acdo. en Expedientillo. Núm. Exp. 624/2020 Expdllo.

Ovalle Chávez José Manuel su Sucesión. Sucesorio Familiar Aud. Sin Asistencia. 1 Acdo. Núm. Exp. 804/2024.

Patiño Vázquez Ana Victoria vs. Soriano Puertos Rafael Antonio. Controversias del Orden Familiar Informe e. 1 Acdo. Núm. Exp. 334/2024.

Peralta Téllez Ana Gabriela vs. Ezequiel Jesús Puente Pimentel. Controversias del Orden Familiar Expdllo. e. 1 Acdo. Núm. Exp. 770/2012.

Pérez Solórzano María de Lourdes vs. Moisés Noé Mendoza Valencia. Controversias del Orden Familiar Expdllo. e. 1 Acdo. en Expedientillo. Núm. Exp. 1354/2013 Expdllo.

Pezaña Ramírez Gloria su Sucesión. Sucesorio Familiar Sicor e. 2 Acdos. Núm. Exp. 180/2025.

Peña Hernández Laura Vanessa vs. Juan Ramos Vicente. Controversias del Orden Familiar 1 Acdo. en Incidente. Núm. Exp. 1848/2016 Bis. 2 Inc. Modificación de Convenio.

Peñafiel Carrasco María Magdalena vs. José Antonio Rubí Vallejo. Especial Familiar Expdllo. e. 1 Acdo. Núm. Exp. 72/2014.

Polanco Jaime María Teresa de Jesús su Sucesión. Sucesorio Familiar Informe e. 1 Acdo. Núm. Exp. 1352/2024.

Polo Martínez Cristina su Sucesión. Sucesorio Familiar 2 Acdos. Núm. Exp. 960/2023 Secc. Segunda.

Pulido Bañuelos Luis Rodrigo vs. Fernández Casco Jéssica Marisol. Controversias del Orden Familiar Copias Certificadas. 1 Acdo. en Incidente. Núm. Exp. 108/2020 Inc. de Declar. Judicial de Incumplimiento.

Pulido Bañuelos Luis Rodrigo vs. Fernández Casco Jéssica Marisol. Controversias del Orden Familiar Emplazamiento. 6 Acdos. en Incidente. Núm. Exp. 108/2020 Inc. de Modificación de la Guarda y Custodia y del Régimen de Convivencias.

Pulido Bañuelos Luis Rodrigo vs. Fernández Casco Jéssica Marisol. Controversias del Orden Familiar Vista. 4 Acdos. Núm. Exp. 108/2020 Tomo III.

Ramírez Garrido Carmelita vs. Márquez Arias Víctor Enrique. Especial Familiar Copias Certificadas. 1 Acdo. Núm. Exp. 1358/2023.

Ramírez Sandoval María Azucena vs. Ramos Lagunes Hugo César. Controversias del Orden Familiar Expdllo. e. 4 Acdos. Núm. Exp. 760/2021 Tomo III.

Ramírez Santiago Hermelinda. Sucesorio Familiar Expdllo. e. 1 Acdo. en Expedientillo. Núm. Exp. 1454/2019 Expdllo.

Reséndiz Hernández José. Sucesorio Familiar 1 Acdo. en Incidente. Núm. Exp. 1412/1999 Inc. de Remoción de Albacea.

Reyes Isidoro Juan. Controversias del Orden Familiar 1 Acdo. Núm. Exp. 1900/2021 Inc. de Liquid de Pens Alim.

Rico Santoyo Consuelo. Sucesorio Familiar Vis. a M. P. e. 1 Acdo. Núm. Exp. 1020/2024.

Rodríguez Álvarez Leopoldo vs. Sucesorio Familiar Primera Apelación. 1 Acdo. Núm. Exp. 1826/2014.

Ruíz Manjarrez Patricia vs. Domínguez Aragones Edmundo. Sucesorio Familiar 1 Acdo. en Cuadernillo. Núm. Exp. 1099/2022 Tomo II.

Ruíz Méndez Angélica vs. Carbajal González Martín. Controversias del Orden Familiar acdo. 1 Acdo. en Incidente. Núm. Exp. 2678/2024 Inc. de Reduc. de Pensión Alimenticia.

Saito Quezada Sachie Esperanza vs. Gabriel Caballero Navarro. Alim. Comparec. 1 Acdo. Núm. Exp. 916/2010.

Saito Quezada Sachie Esperanza vs. Gabriel Caballero Navarro. Controversias del Orden Familiar 1 Acdo. Núm. Exp. 916/2010 Bis. 2 Inc. Aumento de Pens. Tomo II.

Salas Elisea Verónica Mariana vs. Lira Cárdenas Óscar Ernesto. Especial Familiar Amparo Oficio 7820/2025. 1 Acdo. en Amparo. Núm. Exp. 2982/2024 Amparo 376/2025- V.

Salas Elisea Verónica Mariana vs. Lira Cárdenas Óscar Ernesto. Especial Familiar Dada Nueva Cuenta. 1 Acdo. en Incidente. Núm. Exp. 2982/2024 Vía de Apremio Activo.

Salazar Téllez Abraham vs. Marina de Meneses Santos. Especial Familiar Amparo Oficio 7210/2025. 1 Acdo. en Amparo. Núm. Exp. 500/2016 Amparo 676/2024.

Salazar Téllez Abraham vs. Marina de Meneses Santos. Especial Familiar Oficio 5726- /2025. 1 Acdo. en Amparo. Núm. Exp. 500/2016 Amparo 678/2024.

Salazar Téllez Abraham vs. Marina de Meneses Santos. Especial Familiar 1 Acdo. en Incidente. Núm. Exp. 500/2016 Bis. 16 Inc. de Cambio de Residencia.

Salazar Téllez Abraham vs. Marina de Meneses Santos. Especial Familiar 2 Acdos. en Incidente. Núm. Exp. 500/2016 Bis. 17 Inciente de Modificación de Guarda y Custodia Prov. Otorg de la Def. Tomo II.

Saludado Díaz Eustolia. Juris. Voluntaria Familiar Autoriza e. 1 Acdo. Núm. Exp. 1296/2018.

Sánchez Gómez Rodolfo. Sucesorio Familiar Minut. e. 1 Acdo. Núm. Exp. 1292/2022.

Sánchez Hermosillo Isabel Cristina vs. Salinas Alvarado Jorge Jesús. Controversias del Orden Familiar acdo. 1 Acdo. en Incidente. Núm. Exp. 2090/2024 Visitas y Convivencias.

Sánchez Solórzano Elba Alicia. Int. Expdllo. e. 2 Acdos. Núm. Exp. 1338/2003.

Solís Martínez Gabriela vs. Neri Guzmán Manuel. Controversias del Orden Familiar Expdllo. e. 1 Acdo. Núm. Exp. 330/2024.

Sotelo Martínez Juan José. Sucesorio Familiar Expedientillo. 1 Acdo. Núm. Exp. 3260/2024.

Tapia Chávez Socorro y Lorenzo Víctor Peralta Díaz. Especial Familiar Cops. e. 1 Acdo. en Expedientillo. Núm. Exp. 462/2007 Expdllo.

SOLO CONSULTA
SOLO CONSULTA
SOLO CONSULTA

Tapia Olvera María Alejandra. Sucesorio Familiar Informe e. 1 Acdo. Núm. Exp. 1258/2022.
Tejada Castro Aurora. Sucesorio Familiar 1 Acdo. en Otros. Núm. Exp. 848/2023 Secc. Cuarta.
Téllez Mercado Jorge de Jesús vs. Romero Tovar Gloria Mariana. Controversias del Orden Familiar acdo. 2 Acdos. Núm. Exp. 3486/2024.
Téllez Mercado Jorge de Jesús vs. Romero Tovar Gloria Mariana. Controversias del Orden Familiar acdo. 1 Acdo. en Incidente. Núm. Exp. 3486/2024 Inc. de Cambio de Guarda y Custodia.
Toledo Brito Hermilio. Sucesorio Familiar acdo. 2 Acdos. Núm. Exp. 2216/2024.
Toledo Brito Hermilio. Sucesorio Familiar acdo. 1 Acdo. Núm. Exp. 2216/2024 Inc. de Pérd. de Derechos Hereditarios.
Tomasena Larruy José Antonio vs. Pedroza Márquez Belem María de Lourdes. Especial Familiar Expdllo. e. 2 Acdos. Núm. Exp. 988/2024.
Tomasena Larruy José Antonio vs. Pedroza Márquez Belem María de Lourdes. Especial Familiar Expdllo. e. 1 Acdo. en Incidente. Núm. Exp. 988/2024 Inc. de Nul. de Actuaciones.
Valenciana Alcántara Julieta su Sucesión. Sucesorio Familiar Aud. Dif. 1 Acdo. Núm. Exp. 2062/2023.
Vargas Santamaría Sarahi vs. Castañeda Martínez Jorge. Controversias del Orden Familiar Contestación de Agravios. 2 Acdos. Núm. Exp. 1596/2024.
Velázquez Portillo Evelyn Itzel vs. Mazariegos Olmos Marco Sergio. Especial Familiar Expdllo. e. 1 Acdo. Núm. Exp. 1038/2022.
Vera Pimentel Rodolfo vs. Vargas Montes Miriam. Especial Familiar 1 Acdo. Núm. Exp. 1780/2023.
Vidal Carbajal Delia Lizbeth vs. Rojano Vidal Zumelly Moncerrat y Atlitec Hernández Carlos Cuauhtémoc. Controversias del Orden Familiar Se Reserva de Proveer. 1 Acdo. Núm. Exp. 1622/2024.
Zapotitla Valencia Teresa su Sucesión. Sucesorio Familiar Audiencia. 1 Acdo. Núm. Exp. 986/2024.
Zendejas Smith Gerardo vs. Ríos Márquez M Sagrario. Especial Familiar Requerimiento Sala. 1 Acdo. en Incidente. Núm. Exp. 250/2022 Inc. de Pago de Rentas, Entrega de Inmueble y Cesación de Pensión Alimenticia.
MAL PUBLICADOS
Flores Valdez Amalia su Sucesión. Sucesorio Familiar Apertura Secc. III. 1 Acdo. en Otros. Núm. Exp. 3552/2024 Secc. Tercera.
Monzon Aguilar Claudia Adriana vs. Cuauhtémoc Torres Huerta. Controversias del Orden Familiar Contestación de Demanda. 4 Acdos. en Incidente. Núm. Exp. 886/2006 Bis. 2 Inc. de Cancel. de Pensión Alimenticia.
Mora Hernández Alejandro Centeotl vs. Jiménez Morales Guadalupe. Controversias del Orden Familiar 1 Acdo. Núm. Exp. 814/2023.
AUDIENCIA
Téllez Mercado Jorge de Jesús vs. Romero Tovar Gloria Mariana. Aud. Controversias del Orden Familiar 1 Aud. en Incidente. Núm. Exp. 3486/2024 Inc. de Cambio de Guarda y Custodia.

LA SECRETARIA DE ACUERDOS
LIC. ALEJANDRA LETICIA ACEVEDO ALONSO

DÉCIMO SEGUNDO DE LO FAMILIAR

SECRETARÍA "A"
ACUERDOS DEL 12 DE MAYO DEL 2025

Aguillon Castañeda Francisca su Sucesión. Sucesorio Familiar por Notificado. 1 Acdo. Núm. Exp. 319/2025.
Alejandres Gabino Patricia vs. Jesús Antonio Rizo Hernández. Controversias del Orden Familiar 1 Acdo. Núm. Exp. 2111/2022.
Alonso Zamudio Aidé Antonieta vs. Rubio Quintal Marco Adrián. Ord. Civil Familiar 1 Acdo. Núm. Exp. 177/2025.
Alpizar Rico Maura Alicia vs. Rojas Jaimes Iván. Juris. Voluntaria Familiar 1 Acdo. Núm. Exp. 1047/2024.
Alvarado Márquez Gerardo vs. De la Cruz Aquino Karina. Ord. Civil Familiar 1 Acdo. Núm. Exp. 99/2025.
Anselmo Estrada Sergio vs. Cruz Ramírez Liliana. Controversias del Orden Familiar 1 Acdo. Núm. Exp. 323/2024.
Antunez Take Daniela vs. Fernández Ramón Carlos Alberto. Especial Familiar % Dada (Rebeldia Agravios). 1 Acdo. en Incidente. Núm. Exp. 1427/2023 Inc. de Guardia y Custodia y Pensión Alimenticia Definitiva.
Arbolella Mejía Francisco vs. Aguilar Escobar Araceli. Especial Familiar 2 Acdos. en Amparo. Núm. Exp. 307/2019 1079/2024- IV.
Bustamante García Leonor. Sucesorio Familiar Acdo. de Tramite. 1 Acdo. en Otros. Núm. Exp. 1619/2016 Secc. Tercera. de Administración.
Cancelada Velázquez María Antonia vs. Testamentario. Sucesorio Familiar Expedientillo. 1 Acdo. Núm. Exp. 2065/2019.
Cárdenas Sánchez María Rosa Guadalupe vs. Resenos Chauvet Agustín Guillermo. Controversias del Orden Familiar 1 Acdo. Núm. Exp. 593/2022.
Cedillo Flores Isidra vs. Int. 1 Acdo. Núm. Exp. 855/2010.
Cervantes Chávez Joaquín Andrés. Sucesorio Familiar Expedientillo. 1 Acdo. Núm. Exp. 2703/2024.
Chan Palma Sandra Evelyn vs. Rivera Gómez Ulises. Controversias del Orden Familiar 1 Acdo. en Incidente. Núm. Exp. 2069/2024 de Nul. de Actuaciones por Defectos en el Emplazamiento.
Diaz Hernández María Celia vs. Ramírez Sandoval Leyver. Controversias del Orden Familiar Expedientillo. 2 Acdos. Núm. Exp. 2723/2024.
Flores García Manuel su Sucesión. Sucesorio Familiar 3 Acdos. Núm. Exp. 645/2023.
Galicia Peralta Sabina Margarita su Sucesión. Sucesorio Familiar 2 Acdos. Núm. Exp. 9/2025.
Galván Vargas Mariana Angélica vs. Abdias Cruz López. Especial Familiar 1 Acdo. Núm. Exp. 2313/2013.
García Báez Ixtlaccihuatl Rocío vs. García Galindo Jorge Adrián. Controversias del Orden Familiar 1 Acdo. en Incidente. Núm. Exp. 1487/2000 Inc. de Cancel. de Pensión Alimenticia.
García Olvera Daniel vs. Guzmán Estrada Consuelo. Especial Familiar Aud. Incidental (Con Apelación). 1 Acdo. en Incidente. Núm. Exp. 3007/2024 Liquidación de Sociedad Conyugal.
Gómez, Mendoza Karina Mónica. Ord. Civil Familiar 1 Acdo. en Expedientillo. Núm. Exp. 1539/2023.
Goncen Gaytán Jéssica vs. Roberto Macías Ferrer. Controversias del Orden Familiar Expedientillo. 1 Acdo. Núm. Exp. 569/2014.
González Rubio Rosalba vs. Gastélum Rodríguez Aldo. Controversias del Orden Familiar 1 Acdo. Núm. Exp. 1309/2022.
Greenham y Aguilar Alfonso Francisco. Sucesorio Familiar 1 Acdo. Núm. Exp. 63/1997.
Hernández Beristain Rafael Francisco. Test. 2 Acdos. Núm. Exp. 1847/2010.
Hernández López Bertha vs. Gómez Posadas Tirzo Gustavo. Controversias del Orden Familiar 1 Acdo. en Incidente. Núm. Exp. 3103/2024 Inc. de Cesación y Reduc. de P. A.
Ibarra Hernández Claudia Érika vs. Domínguez Pulido Jaime Arturo. Especial Familiar 1 Acdo. Núm. Exp. 1801/2023.
Jiménez Álvarez María del Refugio. Sucesorio Familiar 1 Acdo. Núm. Exp. 1305/2018.
Jiménez Mundo Julia. Sucesorio Familiar 1 Acdo. Núm. Exp. 1369/2018.
Jiménez Rodríguez Guadalupe vs. José Jacobo Jiménez González. Especial Familiar Expedientillo. 1 Acdo. en Expedientillo. Núm. Exp. 649/1992 Bis. 1.
Jiménez Saucedo Gilberto su Sucesión. Sucesorio Familiar Llegada de Autos. 1 Acdo. Núm. Exp. 341/2025.
Lara Eslava Marlet vs. Alarcón Huerta Cutberto. Especial Familiar 1 Acdo. en Otros. Núm. Exp. 2693/2024 Vía de Apremio.
Lara Leyva Liboria su Sucesión. Sucesorio Familiar 4 Acdos. Núm. Exp. 101/2024.
Leguel Becerra Pedro Antonio vs. Moreno Castillo Griselda. Especial Familiar 1 Acdo. Núm. Exp. 545/2023.
Martínez Juárez Guadalupe vs. José Guadalupe Martínez Romero. Controversias del Orden Familiar 1 Acdo. Núm. Exp. 2459/2024.
Milán Villalobos Karla vs. Rodríguez Baltazar Rafael. Controversias del Orden Familiar 1 Acdo. Núm. Exp. 405/2022 Tomo II.
Molina Pérez Moisés Margarito. Sucesorio Familiar 1 Acdo. Núm. Exp. 17/1994 Bis. 1 Principal.
Nieto González Alfredo su Sucesión. Sucesorio Familiar 1 Acdo. en Expedientillo. Núm. Exp. 2931/2024.
Núñez Arias Mario Alberto. Juris. Voluntaria Familiar 1 Acdo. Núm. Exp. 2111/2024.
Núñez Vargas Adrián. Sucesorio Familiar Expedientillo. 1 Acdo. Núm. Exp. 301/1993.
Ocaña García Adela. Sucesorio Familiar 1 Acdo. Núm. Exp. 907/2013.
Ontiveros Haro Antonio vs. Peralta Sánchez Ana Guadalupe. Ord. Civil Familiar por Notificado. 1 Acdo. Núm. Exp. 283/2025.

SOLO CONSULTA
SOLO CONSULTA
SOLO CONSULTA

Palma Mantilla Rocío vs. Martínez Longoria Alfonso. Controversias del Orden Familiar 3 Acdos. en Incidente. Núm. Exp. 2179/2019 Cancel. de Pensión Alimenticia Definitiva.
Parlato Recamier Salvador y Aguilar Torres Rosa María. Especial Familiar 1 Acdo. en Expedientillo. Núm. Exp. 459/1983 Inc. de Repos. de Autos.
Portocarrero Dueñas Ernesto. Juris. Voluntaria Familiar 1 Acdo. Núm. Exp. 2019/2021.
Posadas Bonilla Casimiro vs. Cano Pérez Maricela. Especial Familiar 1 Acdo. en Incidente. Núm. Exp. 2457/2024 Cancel. de Pensión Alimenticia.
Reyes Camacho Jorge. Juris. Voluntaria Familiar 1 Acdo. Núm. Exp. 2113/2021.
Robledo Ruíz Bibiana vs. Senties Torres Héctor Eduardo. Controversias del Orden Familiar 1 Acdo. Núm. Exp. 1817/2023.
Romero Estrada Sandra y Ugalde Saldívar Víctor Manuel vs. Ugalde Romero Frida Daniela. Controversias del Orden Familiar 1 Acdo. Núm. Exp. 789/2023.
Rosales López Carlos Alberto vs. María Elvia Ordóñez Cadena. Controversias del Orden Familiar 1 Acdo. Núm. Exp. 1369/2023.
Sánchez Godínez Marco Antonio su Sucesión. Sucesorio Familiar 1 Acdo. Núm. Exp. 537/2024.
Sánchez Uscanga Nancy Jazmín vs. Salazar Mendoza Julio César. Controversias del Orden Familiar 1 Acdo. Núm. Exp. 449/2020.
Torres Martínez Adriana Janet vs. Sánchez Cuevas Osvaldo Daniel. Controversias del Orden Familiar Expedientillo. 1 Acdo. Núm. Exp. 531/2021.
Vargas Chávez Beatriz su Sucesión. Sucesorio Familiar 1 Acdo. Núm. Exp. 1207/2024.
De la Rosa Barrón Julieta vs. Hernández Vega Juan. Especial Familiar 1 Acdo. Núm. Exp. 771/2024.

NO PUBLICADOS

Aguirre González Marco Antonio vs. Vázquez Martínez Jazmín. Controversias del Orden Familiar %. 1 Acdo. en Incidente. Núm. Exp. 1249/2024 de Modificación de Convenio.
Aguirre González Marco Antonio vs. Vázquez Martínez Jazmín. Controversias del Orden Familiar %. 1 Acdo. en Otros. Núm. Exp. 1249/2024 Vía de Apremio.
Amézcua Osorio Claudia María su Sucesión. Sucesorio Familiar %. 1 Acdo. Núm. Exp. 293/2024.
Estrada Loera Susana vs. Noriega Rivero Juan Carlos. Especial Familiar % Cuad. de Ejecución. 1 Acdo. en Incidente. Núm. Exp. 207/2017 de Pensión Alimenticia.
Figueroa Villar Rubén su Sucesión. Sucesorio Familiar %. 2 Acdos. en Incidente. Núm. Exp. 1393/2023 de Remoción de Albacea (Iii).
Flores Hernández Adriana vs. Estrada Flores Raúl. Controversias del Orden Familiar %. 1 Acdo. Núm. Exp. 329/2023.
García Gómez Nancy Itzel vs. Barrios Ortega Enrique Eduardo. Controversias del Orden Familiar %. 3 Acdos. Núm. Exp. 1171/2023.
García Gómez Nancy Itzel vs. Barrios Ortega Enrique Eduardo. Controversias del Orden Familiar %. 1 Acdo. en Otros. Núm. Exp. 1171/2023 Vía de Apremio.
González Pérez Reyna María vs. Alfonso Orozco Castro. Controversias del Orden Familiar %. 1 Acdo. Núm. Exp. 343/2010.
Hidalgo Belmont Ramón Gerardo vs. Cruz Quijano Rubí Viridiana. Controversias del Orden Familiar %. 2 Acdos. en Incidente. Núm. Exp. 3217/2024 de Susp. de Visitas y Convivencias.
Hidalgo Belmont Ramón Gerardo vs. Cruz Quijano Rubí Viridiana. Controversias del Orden Familiar %. 7 Acdos. Núm. Exp. 3217/2024 Tomo III.
López Castro María Luisa. Juris. Voluntaria Familiar %. 7 Acdos. Núm. Exp. 577/2021.
Macías Pando Braulio Alberto vs. Gómez Sánchez Margarita. Especial Familiar %. 2 Acdos. en Incidente. Núm. Exp. 1623/2021 Inc. de Pensión Compensatoria.
Martínez Casas Santiago vs. Bianchi María Guillermina. Controversias del Orden Familiar %. 1 Acdo. Núm. Exp. 2191/2018 Tomo III.
Martínez Vázquez Rosaura Gisela su Sucesión. Sucesorio Familiar %. 1 Acdo. en Incidente. Núm. Exp. 1391/2023 de Remoción de Albacea II.
Peña Juárez Esther Nataly vs. Páez Cisneros José Antonio. Controversias del Orden Familiar %. 1 Acdo. Núm. Exp. 1423/2024.

AUDIENCIA

Alvarado Verano Rodolfo su Sucesión. #Aud. 801 Pasa a Sent. Sucesorio Familiar. 1 Audiencia. Núm. Exp. 25/2025.
López Avendaño María Luisa vs. Toral Gerónimo Elsa. Intervención Infante Controversias del Orden Familiar 1 Audiencia. Núm. Exp. 2831/2024.

LA SECRETARIA DE ACUERDOS
LIC. NAOMY ALEJANDRA RIVERA LIMA

SECRETARÍA "B"
ACUERDOS DEL 12 DE MAYO DEL 2025

2025 Cuad. de Guardia de Violencia. Controversias del Orden Familiar 4 Acdos. Núm. Exp. 5000/2025.
Anaya Estrada María Guadalupe vs. Villagómez Anaya Luis Enrique. Controversias del Orden Familiar 1 Acdo. Núm. Exp. 98/2025.
Arana Ochoa María de la Luz su Sucesión. Sucesorio Familiar. 1 Acdo. Núm. Exp. 260/2024.
Asenjo Portugal Mónica vs. Alfonso Hernández Cortés. Especial Familiar. 1 Acdo. Núm. Exp. 1434/2010 Inc. de Repos. de Autos.
Avilés Gutiérrez Raúl su Sucesión vs. Avilés Barroso Mario Javier. Ord. Civil Familiar 2 Acdos. Núm. Exp. 1520/2021.
Avilés Gutiérrez Raúl su Sucesión. Ord. Civil Familiar 2 Acdos. en Incidente. Núm. Exp. 1520/2021 Inc. Remoción de Albacea en contra del Albacea Judicial.
Aztorga Meza Martha Margarita vs. Martínez Palacios Andrés. Controversias del Orden Familiar 1 Acdo. Núm. Exp. 3466/2024.
Canchola Fernández María Rosa su Sucesión. Sucesorio Familiar 1 Acdo. Núm. Exp. 172/2023.
Cedillo Mariles Crecencio. Sucesorio Familiar 3 Acdos. en Otros. Núm. Exp. 2200/2016 Secc. Cuarta.
Chávez Díaz Hugo Conrado su Sucesión. Sucesorio Familiar 2 Acdos. Núm. Exp. 2326/2024.
Chávez Jiménez Ana Cristina vs. González Gómez Omar Arturo. Controversias del Orden Familiar 1 Acdo. Núm. Exp. 2104/2023.
Corona Velázquez Emilia. Juris. Voluntaria Familiar 1 Acdo. Núm. Exp. 426/2014.
Corona Velázquez Emilia. Juris. Voluntaria Familiar 2 Acdos. Núm. Exp. 426/2014 Principal Tomo II.
Damián Ramírez José Guadalupe Eustaquio. Int. 1 Acdo. Núm. Exp. 1238/2003.
Enríquez Ocampo Juana vs. Castelán González Omar. Controversias del Orden Familiar 1 Acdo. Núm. Exp. 488/2022.
Espinosa Téllez Armando vs. Núñez León Esther Anabel. Controversias del Orden Familiar 1 Acdo. Núm. Exp. 1364/2023 Principal Tomo II.
Esteves Díaz Zita Bárbara vs. Marco Antonio Pérez Fuenleal. Controversias del Orden Familiar 1 Acdo. Núm. Exp. 2324/2014.
Flores de la Cruz Norma Angélica vs. Díaz González Fabián. Controversias del Orden Familiar 1 Acdo. en Incidente. Núm. Exp. 1522/2018 Inc. de Modificación de Convenio.
González García Ignacio. Sucesorio Familiar 1 Acdo. Núm. Exp. 1860/2019.
Hernadez Soto Rodolfo. Sucesorio Familiar 1 Acdo. Núm. Exp. 32/1988 Secc. Primera.
Hernández Chavarría Eugenia Jenny vs. Centeno Delgadillo Luis Fernando. Controversias del Orden Familiar 2 Acdos. en Incidente. Núm. Exp. 2886/2024 Inc. de Cambio de Guarda y Custodia.
Hernández Hernández Fernando vs. Quiroz Tapia Martha Gabriela. Especial Familiar. 1 Acdo. Núm. Exp. 3256/2024.
Hernández Márquez Apolinar vs. Márquez Márquez Yuliana. Especial Familiar 2 Acdos. Núm. Exp. 1702/2023.
Hernández Méndez Erendira Berenice vs. Ariza Ramírez César David. Especial Familiar 2 Acdos. en Incidente. Núm. Exp. 2902/2024 Fijación de Pensión Alimenticia.
Herrera Parra Mónica vs. Teodoro Rojas Castillo. Controversias del Orden Familiar 1 Acdo. en Incidente. Núm. Exp. 2022/2011 Inc. de Cancel. de Pensión Alimenticia.
Hurtado Escamilla Asdrubal Acumulado Al 873/05. Int. 1 Acdo. Núm. Exp. 272/2005.
Lara Sánchez Roberto vs. Agustina de la Rosa Aguero. Especial Familiar 1 Acdo. en Incidente. Núm. Exp. 124/1995 de Ejecc. de Sent. de Liquidación de Sociedad Conyugal.
Lara Sánchez Roberto vs. Agustina de la Rosa Aguero. Especial Familiar 1 Acdo. en Incidente. Núm. Exp. 124/1995 Inc. de Liquidación de la Sociedad Conyugal Tomo II.
Leguizamon Ruíz Díaz Liz Marlene vs. Richard Rafael Sánchez Guerrero. Controversias del Orden Familiar 4 Acdos. Núm. Exp. 2004/2024.

SOLO CONSULTA
SOLO CONSULTA
SOLO CONSULTA

Leguizamon Ruíz Díaz Liz Marlene vs. Richard Rafael Sánchez Guerrero. Controversias del Orden Familiar 1 Acdo. en Incidente. Núm. Exp. 2004/2024 Vía de Apremio.

León y Probert Ángel Pablo su Sucesión. Sucesorio Familiar 1 Acdo. en Otros. Núm. Exp. 1826/2021 Secc. Tercera.

Leyva Sánchez Ernesto. Sucesorio Familiar. 1 Acdo. en Otros. Núm. Exp. 1372/2013 Secc. Cuarta.

Liceaga González Carlos. Sucesorio Familiar 1 Acdo. en Expedientillo. Núm. Exp. 2714/2024.

Limón Pérez Miguel. Sucesorio Familiar R. 2 Acdos. Núm. Exp. 232/2025.

Luna Villegas Alfredo vs. De la Cruz Márquez Araceli. Especial Familiar 1 Acdo. Núm. Exp. 1238/2018.

López García Germán Enrique. Sucesorio Familiar 3 Acdos. en Otros. Núm. Exp. 472/2021 Secc. Cuarta.

Marín Castillo Gustavo Adolfo vs. Ana María Santos Quevedo. Alim. Exhorto. 2 Acdos. Núm. Exp. 1394/2004.

Martínez Meza Félix Fernando vs. García Velázquez Nohemí Jennifer. Especial Familiar 1 Acdo. en Incidente. Núm. Exp. 998/2024 Incidente.

Menchaca Téllez Alejandro vs. Int. Expedientillo. 1 Acdo. Núm. Exp. 1062/2010.

Méndez Dorantes Martha Nalleli vs. Oliver García Valle. Especial Familiar 1 Acdo. en Incidente. Núm. Exp. 680/2014 de Incremento de Pens Alimen y Modificac de Convenio.

Montiel Tapia Blanca Lilia. Juris. Voluntaria Familiar. 2 Acdos. Núm. Exp. 2710/2024.

Montoya Fuentes Jesús. Sucesorio Familiar 1 Acdo. Núm. Exp. 3440/2024.

Moreno Munguía Martín su Sucesión. Sucesorio Familiar 2 Acdos. Núm. Exp. 288/2022.

Moreno y Martínez Marcelo vs. Remoción de Albacea. Sucesorio Familiar 1 Acdo. en Incidente. Núm. Exp. 2438/2024 Remoción de Albacea.

Moreno y Martínez Marcelo. Sucesorio Familiar 1 Acdo. en Incidente. Núm. Exp. 2438/2024 Inc. de Nul. de Actuaciones.

Muñoz González Maribel vs. Salas González Martín. Controversias del Orden Familiar 1 Acdo. en Incidente. Núm. Exp. 1320/2007 Bis. 1 Inc. de Cesación de Pensión Alimenticia.

Nares Hernández María del Carmen vs. Agustín Mendoza Flores. Especial Familiar 1 Acdo. Núm. Exp. 438/2011.

Nava Catarino Luis vs. Monroy González Rosa María. Ord. Civil Familiar 1 Acdo. en Expedientillo. Núm. Exp. 190/1995 Principal.

Olea Medina Bernabé Homero vs. Contreras Fragoso María Sonia. Controversias del Orden Familiar 1 Acdo. en Expedientillo. Núm. Exp. 392/1996.

Pérez Pacheco Patricia vs. Fernández Salazar Rodolfo. Ord. Civil Familiar. 1 Acdo. Núm. Exp. 70/2025.

Peña Aguilar Alberto Teodoro vs. Bravo Alanís Julio Antonio. Controversias del Orden Familiar Reb. Agravios. 5 Acdos. Núm. Exp. 1366/2024 Tomo IV.

Quiroz Abogado Violeta Yolanda vs. Olmos Sánchez Carlos. Especial Familiar 1 Acdo. en Incidente. Núm. Exp. 2158/2023 Inc. de Pensión Alimenticia Definitiva.

Ramírez Enrique Francisco. Sucesorio Familiar 1 Acdo. Núm. Exp. 3268/2024.

Ramírez Flores Federico su Sucesión. Sucesorio Familiar 1 Acdo. Núm. Exp. 1946/2023.

Ramírez Flores Luba vs. Cataño Elizondo Diego. Controversias del Orden Familiar 1 Acdo. en Incidente. Núm. Exp. 432/2019 Inc. de Modificación de Convenio- Reduc. de Pensión Alimenticia.

Ramírez Gómez María Soledad. Sucesorio Familiar Apelación. 1 Acdo. Núm. Exp. 2000/2023.

Ramírez Barragán María José vs. Perea Soto Omar. Especial Familiar 1 Acdo. en Incidente. Núm. Exp. 140/2021 Vía de Apremio.

Real García Lorenzo Arturo su Sucesión. Sucesorio Familiar. 1 Acdo. Núm. Exp. 1524/2023.

Reyes Hernández Isidro su Sucesión. Sucesorio Familiar. 1 Acdo. Núm. Exp. 1068/2024.

Reyes Pantoja Florentina su Sucesión. Sucesorio Familiar 1 Acdo. en Expedientillo. Núm. Exp. 2968/2024.

Rodríguez Gutiérrez María Laura Cecilia vs. Cabrera Acosta Erik Javier. Controversias del Orden Familiar 1 Acdo. Núm. Exp. 3086/2024.

Rojas Martínez Clara vs. Vázquez Mendieta Otilio. Especial Familiar 1 Acdo. Núm. Exp. 2118/2024 Principal.

Rosas Zamarripa Fany Carolina su Sucesión. Sucesorio Familiar 1 Acdo. en Incidente. Núm. Exp. 3024/2024 Inc. de Revocación de Albacea.

Rubio Villordo Nadia Karina vs. Hernández Cruz Jesús. Ord. Civil Familiar. 1 Acdo. Núm. Exp. 184/2025.

Ruíz Hernández José Ulises vs. Bernal García Claudia Yeni. Controversias del Orden Familiar 1 Acdo. Núm. Exp. 1952/2024.

Sánchez Loza Pedro su Sucesión. Sucesorio Familiar 1 Acdo. Núm. Exp. 550/2022.

Sánchez Trejo Juan Guillermo. Sucesorio Familiar 1 Acdo. Núm. Exp. 290/2025.

Sandoval Díaz María Caridad del Rocío vs. Gabriel Zárate Aguilar. Alim. 1 Acdo. Núm. Exp. 1324/2003.

Téllez Bolaños Oralia su Sucesión. Sucesorio Familiar 2 Acdos. Núm. Exp. 1000/2024.

Toral Acosta Alberto su Sucesión. Sucesorio Familiar 1 Acdo. Núm. Exp. 1876/2023.

Toral Acosta Alberto su Sucesión. Sucesorio Familiar 1 Acdo. en Cuadernillo. Núm. Exp. 1876/2023 Cuad. de Rendición de Ctas. por el Tiempo que Fungio como Albacea.

Toral Acosta Alberto su Sucesión. Sucesorio Familiar 2 Acdos. Núm. Exp. 1876/2023 Inc. de Remoción de Albacea.

Vázquez Alfaro Gilberto vs. Alfaro Gilberto Vázquez. Sucesorio Familiar Cierre de Tomo. 1 Acdo. Núm. Exp. 472/2013 Secc. Primera.

Vázquez Alfaro Gilberto. Sucesorio Familiar 2 Acdos. Núm. Exp. 472/2013 Secc. Primera Tomo II.

Vázquez Alfaro Gilberto. Sucesorio Familiar Apertura de Tomo. 1 Acdo. Núm. Exp. 472/2013 Secc. Segunda Tomo II.

Victoriano Franco Estela vs. Elías Santiago Ortiz. Alim. Contestación de Demanda. 2 Acdos. Núm. Exp. 218/2025.

Villar López Nayeli vs. Gómez Haro Juan Hill. Controversias del Orden Familiar 1 Acdo. en Incidente. Núm. Exp. 1366/2023 Régimen de Visitas y Convivencias.

Vázquez Alfaro Gilberto vs. Secc. Segunda. Sucesorio Familiar Cierre de Tomo. 1 Acdo. Núm. Exp. 472/2013 Bis. 2 Secc. Segunda.

Walerstein Derechin Mauricio Salvador. Sucesorio Familiar 1 Acdo. Núm. Exp. 108/2025.

Yu Delgado Juan Francisco vs. Díaz Barber del Toro Martha Patricia. Controversias del Orden Familiar 1 Acdo. Núm. Exp. 2454/2024.

Yu Delgado Juan Francisco vs. Díaz Barber del Toro Martha Patricia. Controversias del Orden Familiar 2 Acdos. Núm. Exp. 2454/2024 Principal Tomo II.

Zamoar Segura Rafael su Sucesión. Sucesorio Familiar 1 Acdo. Núm. Exp. 1890/2024.

Ávila Avellaneda Jennifer vs. Lechuga Zepeda Luis Alberto. Controversias del Orden Familiar 2 Acdos. Núm. Exp. 1202/2020 Principal Tomo III.

Ávila Avellaneda Jennifer vs. Lechuga Zepeda Luis Alberto. Controversias del Orden Familiar 1 Acdo. en Incidente. Núm. Exp. 1202/2020 Vía de Apremio.

NO PUBLICADOS

Ascención Mayra vs. Hernández Pérez Carlos Eduardo. Especial Familiar no Publ. del 8 de Mayo 2025. 2 Acdos. en Incidente. Núm. Exp. 792/2024 Cesación de Pensión Alimenticia.

Ascención Mayra vs. Hernández Pérez Carlos Eduardo. Especial Familiar no Publ. del 08 de Mayo 2025. 1 Acdo. en Incidente. Núm. Exp. 792/2024 Inc. de Tacha de Testigos.

Balcázar Chávez Gustavo su Sucesión. Sucesorio Familiar no Publ. del 07 de Mayo 2025. 1 Acdo. en Cuadernillo. Núm. Exp. 2516/2024 Secc. Segunda.

Balderas Tristan María del Pilar vs. Álvarez del Castillo Munguía Jesús su Sucesión y Álvarez del Castillo Caro Serge y Álvarez del Castillo Balderas Gabriela y Álvarez del Castillo Balderas Mónica. Ord. Civil Familiar no Publ. del 08 de Mayo 2025. 2 Acdos. Núm. Exp. 1928/2024.

Chávez Sánchez José María su Sucesión. Sucesorio Familiar no Publ. del 7 de Mayo 2025. 1 Acdo. en Otros. Núm. Exp. 2250/2024 Secc. Cuarta.

Chimal Martínez Francisca. Principal. Sucesorio Familiar 2 Acdos. en Otros. Núm. Exp. 1446/2007 Secc. Cuarta.

Fortanel Navarijo Lidia Leonor vs. Antonio Miguel Carmona Jiménez. Controversias del Orden Familiar no Publ. del 07 de Mayo 2025. 1 Acdo. en Incidente. Núm. Exp. 1114/2013 Inc. de Cancel. de Pensión Alimenticia.

SOLO CONSULTA
SOLO CONSULTA
SOLO CONSULTA

Gómez Sánchez Rogelio su Sucesión. Sucesorio Familiar no Publ. del 08 de Mayo 2025. 1 Acdo. en Otros. Núm. Exp. 642/2023 Secc. Segunda.
Rodríguez Oropeza Carlos su Sucesión. Sucesorio Familiar 2 Acdos. Núm. Exp. 834/2024.
Sánchez Vargas Sofía. Sucesorio Familiar 1 Acdo. en Incidente. Núm. Exp. 2462/2024 Inc. de Remoción de Albacea.
Sánchez Vargas Sofía. Sucesorio Familiar no Publ. del 08 de Mayo 2025. 1 Acdo. en Cuadernillo. Núm. Exp. 2462/2024 Secc. Cuarta.
Torres Báez Graciela su Sucesión. Sucesorio Familiar 2 Acdos. en Otros. Núm. Exp. 974/2021 Secc. Cuarta.
Valdés Castolo Elena Aziluth vs. Miranda Rojas Germán. Especial Familiar 2 Acdos. en Incidente. Núm. Exp. 2900/2024 Liquidación de Sociedad Conyugal.
Vargas Rodríguez Ana Ximena vs. Ortiz Lailzon Nathan. Especial Familiar 1 Acdo. Núm. Exp. 3226/2024.
Villar López Nayeli vs. Gómez Haro Juan Hill. Controversias del Orden Familiar no Publ. del 08 de Mayo 2025. 3 Acdos. en Cuadernillo. Núm. Exp. 1366/2023 Principal Tomo II.
Villar López Nayeli vs. Gómez Haro Juan Hill. Controversias del Orden Familiar no Publ. del 08 de Mayo 2025. 3 Acdos. en Incidente. Núm. Exp. 1366/2023 Régimen de Visitas y Convivencias.

AUDIENCIA

Brito Muñoz Carmen su Sucesión. #Aud. 790 Sucesorio Familiar. 1 Audiencia. Núm. Exp. 398/2022.
Fortanel Navarijo Lidia Leonor vs. Antonio Miguel Carmona Jiménez. Aud. de Ley Controversias del Orden Familiar 1 Aud. en Incidente. Núm. Exp. 1114/2013 Inc. de Cancel. de Pensión Alimenticia.
García Rodríguez Anel Viridiana vs. Ledesma Álvarez Marco Antonio. Platica de Menor Controversias del Orden Familiar 1 Audiencia. Núm. Exp. 2702/2024 Tomo II.

SENTENCIAS INTERLOCUTORIAS

Villanueva Flores María del Consuelo. Sucesorio Familiar #Sentencia Interl. 1 Núm. Exp. 800/2024

LA SECRETARIA DE ACUERDOS
LIC. NALLELY JIMÉNEZ ALTAMIRANO

DÉCIMO TERCERO DE LO FAMILIAR

SECRETARÍA "A"
ACUERDOS DEL 12 DE MAYO DEL 2025

Aguirre Ramírez María de la Luz. Sucesorio Familiar 4 Acdos. Núm. Exp. 1735/2014.
Alcántara Mejía María Isabel vs. José Manuel Hernández Gutiérrez. Controversias del Orden Familiar 2 Acdos. en Incidente. Núm. Exp. 17/2016 Inc. de Aumento de Pensión.
Alonzo Mora Luz María vs. Raúl Garcés Escamilla. Controversias del Orden Familiar 2 Acdos. Núm. Exp. 291/2025.
Alvarado Martínez Mauro. Sucesorio Familiar 1 Acdo. Núm. Exp. 709/2017 Cuarta Sección.
Álvarez Ferreira Ma. Cristina vs. Gerardo Sandoval Sánchez. Especial Familiar 1 Acdo. en Incidente. Núm. Exp. 253/2016 Inc. de Cambio de Guarda y Custodia.
Álvarez Paque Leonardo su Sucesión. Sucesorio Familiar 1 Acdo. Núm. Exp. 2523/2024.
Ambriz Ibáñez Alfredo. Sucesorio Familiar 1 Acdo. en Incidente. Núm. Exp. 451/1982 Inc. de Remoción de Albacea de Lorenzo Ambriz Salas.
Andrade Lima Sandra Luz vs. Esau Guillermo Ortiz. Controversias del Orden Familiar Dada Cuenta. 1 Acdo. en Incidente. Núm. Exp. 1145/2009 Segundo Inc. de Liquidación Sobre Pensiones Alimenticias Adeudadas.
Aparicio Ibarra Marta vs. Otero Limas Miguel. Controversias del Orden Familiar Dada Cuenta Pasa a Sentencia. 1 Acdo. Núm. Exp. 407/2023.
Baldovinos Espinosa Guillermo su Sucesión. Sucesorio Familiar 1 Acdo. Núm. Exp. 345/2025.
Barrón García Agustín Jonathan vs. Ortiz Coraza Aurora Estela. Ord. Civil Familiar 1 Acdo. Núm. Exp. 3349/2024 Principal.
Barsse Casas Lucía Margarita su Sucesión. Sucesorio Familiar 1 Acdo. Núm. Exp. 1011/2023.
Benito Hernández Guadalupe su Sucesión. Sucesorio Familiar 1 Acdo. Núm. Exp. 37/2024.
Bustamante Núñez Ignancio Santiago vs. Almanza Cruz Consuelo. Especial Familiar 1 Acdo. Núm. Exp. 495/2023.
Cardiel Flores Ismael Antonio su Sucesión. Sucesorio Familiar 1 Acdo. Núm. Exp. 1735/2022.
Castillo Castillo Luis. Sucesorio Familiar Md Auto Ampliación. 1 Acdo. Núm. Exp. 269/2019 Secc. Cuarta.
Domínguez López Alma Valeria vs. Moreno Ramírez Cristopher Joshua. Controversias del Orden Familiar 1 Acdo. en Incidente. Núm. Exp. 281/2024 Modificación de Convenio.
Escobar Martínez Martha Vanessa vs. Hernández Torres Luis Enrique. Controversias del Orden Familiar 3 Acdos. Núm. Exp. 2305/2024.
Estrada Torres Amelia vs. -. Sucesorio Familiar 1 Acdo. Núm. Exp. 879/2013 Inc. de Oposición a la Rendición de Ctas. Anuales Correspondientes Al Año Dos Mil Veintitres.
Estrada Torres Amelia. Sucesorio Familiar 1 Acdo. Núm. Exp. 879/2013 Rendición de Cuentas.
Félix Limas Indira Diana vs. Moisés Marco Polo Moreno Durán. Div. Nec. 2 Acdos. Núm. Exp. 1163/2005.
Flores Contreras Laura vs. Peña Cuautle Tomás Cecilia. Controversias del Orden Familiar 1 Acdo. en Incidente. Núm. Exp. 1907/2018 Tomo II.
Flores Ramírez Óscar vs. Alejandra Orozco Rodríguez. Esp. Hip. 1 Acdo. Núm. Exp. 1065/2007.
Flores Vega Manuela. Test. 1 Acdo. Núm. Exp. 2119/2011.
Fortanel Moreno Juan Francisco su Sucesión. Sucesorio Familiar 1 Acdo. Núm. Exp. 2899/2024 Principal.
Franyutti Lebrija María de Los Ángeles su Sucesión. Sucesorio Familiar 1 Acdo. Núm. Exp. 1937/2023.
Galindo y Morales Graciela su Sucesión. Sucesorio Familiar 1 Acdo. Núm. Exp. 2003/2024.
Gallardo Cuevas Ángel Eduardo vs. García Benítez Katherine Anahi. Controversias del Orden Familiar 1 Acdo. Núm. Exp. 295/2025.
Gamez Sánchez Roque Lauro. Sucesorio Familiar 1 Acdo. en Expedientillo. Núm. Exp. 1753/2023.
Gómez Chimal Josefina. Int. 1 Acdo. Núm. Exp. 719/2003.
González Carbajal Adriana vs. González Romero Juan. Especial Familiar 1 Acdo. en Incidente. Núm. Exp. 1507/2018 Inc. de Cambio de Custodia Tomo II.
Guerrero Tenorio Aria Lee Abigail vs. Miguel Hernández Ignacio de Jesús. Controversias del Orden Familiar 1 Acdo. Núm. Exp. 3127/2024.
Gutiérrez Badillo Petra su Sucesión. Sucesorio Familiar 1 Acdo. Núm. Exp. 3147/2024.
Hernández Cleto Rogelio vs. Rubio Aguilar Patricia. Especial Familiar 1 Acdo. Núm. Exp. 295/2019.
Hernández Hernández Claudio. Ord. Civil Familiar 1 Acdo. Núm. Exp. 1533/2023.
Hernández Lorences María su Sucesión. Sucesorio Familiar 1 Acdo. Núm. Exp. 1577/2024.
Hernández Lozano Jimena vs. Castrejón Alarcón Arturo. Controversias del Orden Familiar Comparecencia Billete. 1 Acdo. Núm. Exp. 2195/2023 Principal Tomo III.
Hernández Montes María del Carmen su Sucesión. Sucesorio Familiar 4 Acdos. Núm. Exp. 1299/2023.
Herrejón Tecanhuey María del Rosario vs. Guardado Sánchez Ramón. Controversias del Orden Familiar 1 Acdo. Núm. Exp. 1385/2004 Inc. de Cancelación.
Herrera Garza Leticia Isabel vs. Jaffe Iglesias Pablo. Ord. Civil Familiar 1 Acdo. Núm. Exp. 2533/2024.
Hurtado Flores Alma Rosa vs. Arturo Leonardo Osorio Hernández. Especial Familiar 1 Acdo. Núm. Exp. 403/1988.
Jiménez Rojas Miguel Ángel su Sucesión. Sucesorio Familiar 1 Acdo. Núm. Exp. 1019/2024.
Labastida Lara Arturo. Juris. Voluntaria Familiar Expdllo. 1 Acdo. en Expedientillo. Núm. Exp. 329/2025 Expdllo. por Resguardo en Archivo Judicial.
Laiz López Pablo vs. Sánchez Maya Ilsa Mariana. Controversias del Orden Familiar 2 Acdos. en Expedientillo. Núm. Exp. 1409/2023 Tomo II.
León Caballero Antonio su Sucesión. Sucesorio Familiar 1 Acdo. Núm. Exp. 3047/2024 Principal.
León Fuentes Bertha Dulce María vs. Guillermo Cruz Coaxospa. Controversias del Orden Familiar Certificación. 1 Acdo. en Incidente. Núm. Exp. 1121/2004 Cacelación de Pensión Alimenticia.

SOLO CONSULTA
SOLO CONSULTA
SOLO CONSULTA

Malfavon Ruíz José Antonio vs. Alarcón Bárcenas Liceth Paloma. Especial Familiar 1 Acdo. Núm. Exp. 365/2017.
Martínez Cienfuegos Mónica Lissett vs. Hernández López Jesús. Ord. Civil Familiar Dada Sale de Sentencia. 1 Acdo. Núm. Exp. 959/2024.
Martínez Figueroa Mirza Samira vs. González Sánchez Adolfo Alejandro. Especial Familiar 2 Acdos. Núm. Exp. 243/2020.
Martínez Martínez Andrés su Sucesión. Sucesorio Familiar Dada Cuenta Sale Sentencia. 1 Acdo. Núm. Exp. 1651/2024.
Martínez Martínez Raúl vs. Rojas Gutiérrez Selene Marisol. Controversias del Orden Familiar Comparecencia Billete. 1 Acdo. Núm. Exp. 2073/2023 Principal Tomo II.
Martínez Díaz Rosalba vs. Alfredo Hernández Millán. Alim. 2 Acdos. Núm. Exp. 1565/2001.
Miranda Anaya Diodoro su Sucesión. Sucesorio Familiar 6 Acdos. Núm. Exp. 3521/2024.
Morales Sánchez Araceli del Rocío y Víctor Hugo Pérez Cortés Víctor Hugo. Div. Vol. 1 Acdo. Núm. Exp. 591/2000.
Navarro Caletti Alicia su Sucesión. Sucesorio Familiar 1 Acdo. Núm. Exp. 2245/2024.
Noriega Murrietea María Silvia. Sucesorio Familiar 1 Acdo. en Incidente. Núm. Exp. 1175/2018 para Entrega Material de Los Bienes Hereditarios.
Núñez Zendejas Montserrat María del Carmen vs. Rodríguez Gómez Alan Mauricio. Controversias del Orden Familiar 1 Acdo. Núm. Exp. 1091/2022.
Oviedo Sánchez Kenia Guadalupe vs. Islas Montes Fidel David. Controversias del Orden Familiar 3 Acdos. Núm. Exp. 783/2024.
Padrón Saucedo Gabriela Janete vs. Martínez García Ricardo. Controversias del Orden Familiar 1 Acdo. Núm. Exp. 2353/2024 Tomo II.
Ponce Maldonado Gerardo Adrián su Sucesión. Sucesorio Familiar 1 Acdo. Núm. Exp. 1469/2024.
Puente Orozco Leonardo vs. Colín Hernández Doris Lizzeth. Controversias del Orden Familiar 1 Acdo. Núm. Exp. 9/2024.
Puente de Cuetos Susana su Sucesión. Sucesorio Familiar 1 Acdo. Núm. Exp. 2215/2024.
Ramírez de Jesús Josefina vs. Sergio Adrián Rivera González. Controversias del Orden Familiar 1 Acdo. Núm. Exp. 2043/2015.
Rangel Lazarin Miriam del Rocío vs. De la Vega Bustamante Miguel Ángel. Ord. Civil Familiar 1 Acdo. Núm. Exp. 2719/2024.
Rencillas Jaimes Guillermina vs. Gustavo Martínez Contreras. Especial Familiar Computo y Apelación. 1 Acdo. en Incidente. Núm. Exp. 145/2014 Inc. de Liquidación de la Sociedad Conyugal.
Reza Galván Salvador. Sucesorio Familiar 1 Acdo. Núm. Exp. 283/2025.
Rivera Martínez Julián Germán vs. Macías Fuentes María Irma. Especial Familiar 1 Acdo. Núm. Exp. 259/2023.
Rodríguez Garduño Mónica Yanet vs. Jorge Santiago Martínez. Controversias del Orden Familiar 1 Acdo. Núm. Exp. 297/2025.
Rodríguez Ríos Rosalva vs. Onofre Cruz Guillermo Israel. Especial Familiar 1 Acdo. Núm. Exp. 541/2023.
Rosales Silva Hilda María de Lourdes su Sucesión. Sucesorio Familiar Dada Cuenta Sale Sentencia. 1 Acdo. Núm. Exp. 625/2024.
Sánchez Barajas María de Jesús vs. Borja Gonzaga Rubén. Ord. Civil Familiar 1 Acdo. Núm. Exp. 2469/2024 Principal.
Sánchez Guzmán Clara. Sucesorio Familiar 1 Acdo. Núm. Exp. 2107/2018 Secc. Segunda.
Sánchez Manzanares Yolanda vs. Antonio Aguilar Escobedo. Controversias del Orden Familiar 1 Acdo. en Incidente. Núm. Exp. 2115/2015 Inc. Cancel. de Pensión Alimenticia.
Sánchez Medina Pascual vs. Pacheco Ronquillo María Noemí. Controversias del Orden Familiar 1 Acdo. Núm. Exp. 2349/2024.
Sánchez Peña Ana Laura vs. Ramírez Rodríguez Alberto. Ord. Civil Familiar 1 Acdo. Núm. Exp. 281/2025.
Saucedo Pérez Irene vs. Saucedo Pérez Irene. Sucesorio Familiar 2 Acdos. Núm. Exp. 1169/2020 Secc. Segunda.
Silva Serna Nelly vs. Silva Mendoza Víctor Hugo. Controversias del Orden Familiar 1 Acdo. Núm. Exp. 2683/2024.
Snoddy Pegg Elizabeth Ann su Sucesión. Sucesorio Familiar 1 Acdo. Núm. Exp. 1399/2024 Secc. Cuarta.
Suárez Gómez Ma Rosa su Sucesión. Sucesorio Familiar 1 Acdo. Núm. Exp. 1011/2024.
Torres Rojo Alfonso vs. Consuelo Irene Gutiérrez Colín. Especial Familiar Comparecencia Billete. 1 Acdo. Núm. Exp. 475/2020 Cuad. de Consignación.
Torres Rojo Alfonso vs. Consuelo Irene Gutiérrez Colín. Especial Familiar 1 Acdo. Núm. Exp. 475/2020 Principal Tomo II.
Torres Rojo Alfonso vs. Gutiérrez Colín Consuelo Irene. Especial Familiar 1 Acdo. Núm. Exp. 475/2020.
Vázquez Salazar Miguel Octavio su Sucesión. Sucesorio Familiar 1 Acdo. Núm. Exp. 1499/2024.
Vázquez Tsuji Enrique Toshiro su Sucesión. Sucesorio Familiar Pasa a Sentencia. 1 Acdo. Núm. Exp. 2169/2023.
Velasco Mendoza Fabiola Dolores vs. Juan Carlos Torres Barrios. Controversias del Orden Familiar 2 Acdos. Núm. Exp. 2297/2013.
Vera Frutos Esperanza Eugenia su Sucesión. Sucesorio Familiar 1 Acdo. Núm. Exp. 1305/2022.
Vergara Salazar Eustorgio. Int. 1 Acdo. Núm. Exp. 981/1995.

NO PUBLICADOS

Ignacio Roque Karla vs. Velasco López Francisco Antonio. Controversias del Orden Familiar no Publ. del 8- Mayo- 2025. 1 Acdo. Núm. Exp. 359/2024.
Torija Martínez Christian Orlando vs. Niebla Rodríguez Iris Jazmín. Controversias del Orden Familiar no Publ. del 8- Mayo- 2025. 1 Acdo. Núm. Exp. 1347/2024 Tomo II.

AUDIENCIA

Ávila Valencia Tania vs. Barrera Zúñiga David Bladimir. Aud. Controversias del Orden Familiar 1 Audiencia. Núm. Exp. 1345/2024.
Ochoa Zamora María de Jesús Laura. Sucesorio Familiar. 1 Aud. en Incidente. Núm. Exp. 1333/2014 Inc. de Oposición a la Rendición de Ctas. de la Albacea.
Torres Rojo Alfonso vs. Gutiérrez Colín Consuelo Irene. Aud. Especial Familiar. 1 Aud. en Incidente. Núm. Exp. 475/2020 Incidental.

LA SECRETARIA DE ACUERDOS
LIC. MARÍA ESTELA GONZÁLEZ MARTÍNEZ

SECRETARÍA "B"
ACUERDOS DEL 12 DE MAYO DEL 2025

Aguayo Gaytán Gloria y Otro vs. Castillo Mata Alfonso. Controversias del Orden Familiar Mhm. 1 Acdo. en Expedientillo. Núm. Exp. 530/2017 Expedientillo.
Aguilar Carranza María Luisa vs. Miguel Ángel Ríos Castro. Ord. Civil Familiar Narb. 2 Acdos. en Incidente. Núm. Exp. 1286/2006 Inc. de Cancel. de Pensión Alimenticia y Devolución de Pago de Pensiones.
Aguilar Carrillo Cecilia vs. Capilla García Jonathan Othón. Controversias del Orden Familiar Narb. 1 Acdo. Núm. Exp. 212/2024.
Allende Mayen José Enrique su Sucesión. Sucesorio Familiar Mhm. 1 Acdo. Núm. Exp. 1424/2022.
Alonso Sánchez María de Jesús vs. Eleazar Manuel Luises Castro. Controversias del Orden Familiar 1 Acdo. en Incidente. Núm. Exp. 1092/1999 Inc. de Cancel. de Pensión Alimenticia.
Álvarez Jasso Sergio Antonio su Sucesión. Sucesorio Familiar Expedientillo/Es. 1 Acdo. Núm. Exp. 14/2024.
Andrade Ramírez Marlene vs. Luna Neri Luis Eduardo. Especial Familiar Narb. 1 Acdo. Núm. Exp. 2038/2019.
Arellano Alonso Vanessa vs. Ruíz Villedas Edgar Tomás. Controversias del Orden Familiar Narb. 1 Acdo. Núm. Exp. 4/2025.
Avelino Tovar Josefina Stefanne vs. Negrete Sánchez Juan Carlos. Especial Familiar Expedientillo/Es. 1 Acdo. Núm. Exp. 3354/2024.
Aviña Saavedra Zoila Libertad vs. Rubén Domínguez Francisco. Controversias del Orden Familiar Narb. 1 Acdo. Núm. Exp. 1124/2006 Tomo II.
Ayala Ayala Avacu Carlos su Sucesión. Sucesorio Familiar 1 Acdo. Núm. Exp. 358/2025.
Báez Carmona María Socorro su Sucesión. Sucesorio Familiar Mhm. 1 Acdo. en Otros. Núm. Exp. 1724/2022 Tercera Sección.
Barrientos Flores Benjamín. Sucesorio Familiar 1 Acdo. Núm. Exp. 1668/2014 Segunda Sección.
Bertín Arizmendi María Teresa y Manuel Monte Pozo. Especial Familiar 1 Acdo. Núm. Exp. 402/2014.
Bezares Sansores Roberto. Sucesorio Familiar Mhm. 1 Acdo. en Incidente. Núm. Exp. 412/2017 Segunda Sección.
Birrichaga Flores Abel vs. Hernández López María Belén. Controversias del Orden Familiar Mhm. 2 Acdos. Núm. Exp. 1242/2024.

SOLO CONSULTA
SOLO CONSULTA
SOLO CONSULTA

Blancas Torres Tania vs. Galindo Méndez Pedro. Controversias del Orden Familiar Mhm. 1 Acdo. Núm. Exp. 112/2025.

Bravo Carrera Isidoro vs. Bravo Reyna Francisco Javier y Bravo Reyna Víctor Isidoro y Bravo Reyna Gloria y Bravo Reyna Judith y Bravo Reyna Noemí y Bravo Reyna Carlos César. Controversias del Orden Familiar 3 Acdos. Núm. Exp. 1870/2022 Tomo II Principal.

Cabrera Aguilar Elizabeth vs. Víctor García Melo. Controversias del Orden Familiar Narb. 1 Acdo. en Incidente. Núm. Exp. 1014/2006 Inc. de Cesación de Pensión Alimenticia.

Camacho y Rodríguez Emma su Sucesión. Sucesorio Familiar Narb. 2 Acdos. Núm. Exp. 148/2025.

Cantarell Nunez Yuriana vs. Percastegui Martínez Guillermo Anselmo. Controversias del Orden Familiar Mhm. 1 Acdo. Núm. Exp. 2706/2024.

Canto Valentinez Laura Erendir vs. Carapia Zamora Juan Carlos. Especial Familiar Expedientillo/Es. 1 Acdo. Núm. Exp. 766/2017.

Castañeda Flores Genoveva su Sucesión. Sucesorio Familiar 1 Acdo. Núm. Exp. 126/2025.

Castelán Leyva Alma Rosa vs. Domínguez Osorno Guillermo. Controversias del Orden Familiar 1 Acdo. Núm. Exp. 2162/2024.

Castelán Leyva Alma Rosa vs. Domínguez Osorno Guillermo. Controversias del Orden Familiar 1 Acdo. en Incidente. Núm. Exp. 2162/2024 Incidente de Cump. de Pago de Pensión Alimenticia.

Castelán Leyva Alma Rosa vs. Domínguez Osorno Guillermo. Controversias del Orden Familiar 1 Acdo. en Incidente. Núm. Exp. 2162/2024 Inc. de Cesación de Pensión Alimenticia.

Castro Cruz Miriam vs. Óscar Apolinar Arnulfo Díaz Jiménez. Controversias del Orden Familiar Mhm. 1 Acdo. en Expedientillo. Núm. Exp. 1534/2006 Expedientillo.

Cedillo de Castro Cipriana. Int. Expedientillos/Es. 1 Acdo. Núm. Exp. 44/1991.

Charco Campuzano Alberto su Sucesión. Sucesorio Familiar Mhm. 1 Acdo. en Otros. Núm. Exp. 172/2022 Cuarta Sección.

Colín López Clementina. Sucesorio Familiar Mhm. 1 Acdo. en Otros. Núm. Exp. 2752/2024 Segunda Sección.

Cruz Ramírez María Guadalupe vs. García Rangel José Augusto. Controversias del Orden Familiar Expedientillo/Es. 1 Acdo. Núm. Exp. 1686/2021.

Cruz Rangel Susana vs. Antonio Durán Juan Carlos. Controversias del Orden Familiar 1 Acdo. Núm. Exp. 656/2023 Principal Tomo II.

Cruz Vergara Rodolfo. Sucesorio Familiar Expedientillo/Es. 1 Acdo. Núm. Exp. 12/2018.

Díaz Hernández Raquel su Sucesión. Sucesorio Familiar Mhm. 2 Acdos. en Incidente. Núm. Exp. 888/2023 Inc. de Remoción de Albacea.

Domínguez Jácome Fulgencio y Ninfa Mójica Avilés. Sucesorio Familiar Mhm. 2 Acdos. Núm. Exp. 1532/2019.

Domínguez Monroy María Elena. Sucesorio Familiar Narb. 1 Acdo. Núm. Exp. 1732/2014.

Eskaf Ziad su Sucesión. Sucesorio Familiar Narb. 1 Acdo. Núm. Exp. 896/2024.

Espinosa Ibarra Adelina. Test. Mhm. 2 Acdos. Núm. Exp. 866/2001.

Esquivel Silva Úrsula vs. Marín Guerrero Rogelio. Especial Familiar Expedientillo/Es. 1 Acdo. Núm. Exp. 1854/2021.

Fernnandez Mojica Analine vs. Cazares Rodríguez José Gabriel. Especial Familiar Ecm. 1 Acdo. en Incidente. Núm. Exp. 728/2018 de Repos. de Autos.

Flores Canseco Isaac vs. López Díaz Jéssica Noemí. Especial Familiar Mhm. 1 Acdo. Núm. Exp. 768/2024.

Flores Chávez Nancy Angélica vs. Olvera García Héctor. Controversias del Orden Familiar 2 Acdos. Núm. Exp. 706/2024.

Flores Gómez Guadalupe Sacnitec vs. Isamel Tejeda Estrada. Controversias del Orden Familiar Mhm. 1 Acdo. Núm. Exp. 918/2014.

Flores Juárez Yolanda. Juris. Voluntaria Familiar Narb. 2 Acdos. Núm. Exp. 828/2024.

Franco Arreola Enrique su Sucesión. Sucesorio Familiar Narb. 2 Acdos. Núm. Exp. 52/2025.

Franco Landero Jéssica vs. Cervantes Galarza Eulalio. Controversias del Orden Familiar Mhm. 1 Acdo. Núm. Exp. 1658/2016.

Galicia Mendoza Juan Carlos su Sucesión. Sucesorio Familiar Mhm. 1 Acdo. Núm. Exp. 232/2023.

García Aguilar Edgar vs. Gómez Mejía Nadia Izel. Especial Familiar Narb. 1 Acdo. en Incidente. Núm. Exp. 2266/2024 Inc. de Guarda y Custodia y Alimentos.

García Alvarado José vs. Olalde Martínez Viridiana. Especial Familiar Dada Cuenta Sale Sentencia. 1 Acdo. en Incidente. Núm. Exp. 1862/2016 Inc. de Cesación de Pensión Alimenticia.

García Carmona Diana Josefina vs. Óscar Fernández Hernández. Especial Familiar Narb. 2 Acdos. Núm. Exp. 1802/2014.

García Durán Carmen su Sucesión. Sucesorio Familiar 1 Acdo. Núm. Exp. 2614/2024.

García López Luis Aurelio. Ord. Civil Familiar Narb. 1 Acdo. Núm. Exp. 782/2023.

García Méndez Eva Belén vs. Barragán Arredondo Jesús. Controversias del Orden Familiar Narb. 1 Acdo. Núm. Exp. 2564/2024.

García Torres José Benjamín vs. Venegas Castelán María del Rosario. Especial Familiar Mhm. 1 Acdo. Núm. Exp. 2044/2024.

Godínez José Rosa Xóchitl vs. José Luis Cruz Pérez. Especial Familiar Mhm. 1 Acdo. Núm. Exp. 1130/2016.

Gómez Rodríguez Víctor Raúl. Juris. Voluntaria Familiar Mhm. 2 Acdos. Núm. Exp. 1148/2024.

González Jiménez José Alfredo su Sucesión. Sucesorio Familiar Narb. 1 Acdo. Núm. Exp. 2610/2024.

González López Ana Laura vs. Julio César Flores Tovar. Controversias del Orden Familiar Narb. 1 Acdo. Núm. Exp. 52/2015 Tomo II.

Gualda Mariana vs. Juárez García Víctor Manuel. Especial Familiar Mhm. 1 Acdo. en Incidente. Núm. Exp. 2754/2024 Inc. de Nul. de Actuaciones.

Guerrero Martínez Lorraine vs. Tapia Castro Julio César. Controversias del Orden Familiar Mhm. 1 Acdo. Núm. Exp. 2244/2024.

Guerrero Villagrán Viridiana vs. Martín Rodrigo Girón Ortiz. Controversias del Orden Familiar Narb. 1 Acdo. Núm. Exp. 1252/2016.

Gutiérrez Espinosa Anaid Verónica vs. López García Jonathan Iván. Controversias del Orden Familiar Narb. 1 Acdo. Núm. Exp. 566/2024.

Hernández Anguiano Mónica vs. Gómez Romero Christian Jesús. Controversias del Orden Familiar Narb. 1 Acdo. Núm. Exp. 650/2023.

Hernández Ávila Marcela vs. Azuceno Romero David. Controversias del Orden Familiar Mhm. 1 Acdo. Núm. Exp. 1182/2024.

Hernández Borjas Susana su Sucesión. Sucesorio Familiar Mhm. 1 Acdo. en Otros. Núm. Exp. 2134/2022 Secc. Cuarta.

Hernández Gómez del Cid Marcelo Ernesto su Sucesión. Sucesorio Familiar Narb. 1 Acdo. Núm. Exp. 188/2025.

Hernández González Blanca su Sucesión. Sucesorio Familiar Narb. 1 Acdo. Núm. Exp. 194/2025.

Hernández Posadas Raquel su Sucesión. Sucesorio Familiar 1 Acdo. en Otros. Núm. Exp. 608/2022 Secc. Segunda.

Hernández Real Miguel vs. Julieta Cruz Mendoza. Ord. Civil Familiar Mhm. 1 Acdo. en Incidente. Núm. Exp. 170/2013 de Liquidación de Sociedad Conyugal.

Hernández de la Cruz Belén vs. Hernández Castañeda Egisto Martín. Controversias del Orden Familiar 1 Acdo. Núm. Exp. 378/2024.

Huerta Barbosa Juan Carlos su Sucesión. Sucesorio Familiar Mhm. 1 Acdo. Núm. Exp. 196/2022.

Hérnandez Caudillo Luz María. Sucesorio Familiar Mhm. 1 Acdo. Núm. Exp. 872/2020 Secc. Segunda.

Jaimes Montiel Guadalupe vs. Abraham Cerón Martínez. Controversias del Orden Familiar Mhm. 1 Acdo. en Incidente. Núm. Exp. 28/2015 Inc. de Cambio de Guarda y Custodia.

Jaimes Montiel Guadalupe vs. Abraham Cerón Martínez. Controversias del Orden Familiar Mhm. 2 Acdos. en Incidente. Núm. Exp. 28/2015 Inc. de Disminución de Pensión Alimenticia.

Jiménez Hernández Agustina su Sucesión. Sucesorio Familiar Narb. 1 Acdo. Núm. Exp. 3124/2024.

Jiménez Ramos Isaac vs. Trejo Vázquez Ana Laura. Controversias del Orden Familiar Narb. 1 Acdo. Núm. Exp. 1222/2024.

Jiménez Zárate Alberto su Sucesión. Sucesorio Familiar Mhm. 1 Acdo. Núm. Exp. 1214/2023.

Labastida Cruz Verónica vs. Hernández Retana Óscar. Especial Familiar Expedientillo/Es. 1 Acdo. Núm. Exp. 2190/2017.

Leticia Álvarez Padilla. Controversias del Orden Familiar Mhm. 4 Acdos. Núm. Exp. 556/1993.

Lima Ramos Sheyla vs. Carlos Guevara Moreno. Alim. Comparec. Mhm. 2 Acdos. Núm. Exp. 64/2008.

López Arzate Ofelia su Sucsión. Sucesorio Familiar Mhm. 1 Acdo. Núm. Exp. 2110/2024.

SOLO CONSULTA
SOLO CONSULTA
SOLO CONSULTA

López Barajas Luis Franco su Sucesión. Sucesorio Familiar Narb. 1 Acdo. Núm. Exp. 132/2023.
López Hernández Adalberto Neri vs. Cortés Xolalpa Itzel Ameyalli. Controversias del Orden Familiar Mhm. 1 Acdo. Núm. Exp. 1318/2024.
López Pineda Lucía. Juris. Voluntaria Familiar Narb. 1 Acdo. Núm. Exp. 1330/2024.
López Ramírez Brenda Esmeralda vs. Castro Maldonado Edwing Didiher. Controversias del Orden Familiar Mhm. 1 Acdo. en Otros. Núm. Exp. 2798/2024 Planilla de Pensiones Alimenticias Adeudadas.
Lozano Almonaci José Mauricio vs. Magali Jiménez Pichardo. Controversias del Orden Familiar 1 Acdo. Núm. Exp. 1142/2016.
Lugo Nájera Pedro Iván vs. León Neria Jéssica Berenice. Controversias del Orden Familiar Narb. 3 Acdos. Núm. Exp. 1756/2024.
Luna Morales Daniel vs. Cervantes Reyes Mayda Guadalupe. Especial Familiar Mhm, Expedientillo. 1 Acdo. en Incidente. Núm. Exp. 2064/2019 Inc. de Otorg. de Compensación por Doble Jornada.
Márquez González Sara su Sucesión. Sucesorio Familiar Narb. 1 Acdo. Núm. Exp. 282/2025.
Martha Robles Rojas. Sucesorio Familiar Mhm, Expedientillo. 1 Acdo. en Expedientillo. Núm. Exp. 1988/2023.
Martínez Cañas María de Los Ángeles su Sucesión. Sucesorio Familiar Mhm. 1 Acdo. en Otros. Núm. Exp. 3508/2024 Tercera Sección.
Martínez Flores Esperanza vs. Tronco Bringas Alberto. Controversias del Orden Familiar Mhm. 1 Acdo. Núm. Exp. 2042/2024.
Martínez Flores Esperanza vs. Tronco Bringas Alberto. Controversias del Orden Familiar Mhm. 1 Acdo. en Incidente. Núm. Exp. 2042/2024 Inc. de Ejecc. de Convenio.
Martínez González Diana Patricia vs. David Lugardo Alberto Barajas Rosales. Especial Familiar 1 Acdo. en Incidente. Núm. Exp. 2144/2024 Inc. de Liquidación de Pensiones Debidas No Pagadas.
Martínez González Diana Patricia vs. David Lugardo Alberto Barajas Rosales. Especial Familiar 1 Acdo. en Incidente. Núm. Exp. 2144/2024 Inc. de Pensión Alimenticia Definitiva.
Martínez González Natalia su Sucesión. Sucesorio Familiar Mhm. 1 Acdo. Núm. Exp. 136/2025.
Martínez Hernández Eloísa su Sucesión. Sucesorio Familiar Mhm. 1 Acdo. Núm. Exp. 1352/2023.
Martínez Hernández María Luisa su Sucesión. Sucesorio Familiar Mhm, Expedientillo. 1 Acdo. Núm. Exp. 532/2024.
Martínez Ramírez David Ángel su Sucesión. Sucesorio Familiar Narb. 2 Acdos. Núm. Exp. 1822/2024.
Martínez Romero Elizbeth vs. Marcos Jurado Flores. Controversias del Orden Familiar Narb. 1 Acdo. en Incidente. Núm. Exp. 940/2011 Incidental.
Martínez Sirnes Dominga su Sucesión. Sucesorio Familiar Narb. 1 Acdo. Núm. Exp. 818/2024.
Martínez Zamora Brenda Ivonne vs. Arguello Malváez Johnatan Andrés. Controversias del Orden Familiar 1 Acdo. Núm. Exp. 320/2021.
Mata Mendoza Jaime. Sucesorio Familiar Mhm. 1 Acdo. Núm. Exp. 264/2018.
Mazariegos Maldonado Julio su Sucesión. Sucesorio Familiar Narb. 1 Acdo. Núm. Exp. 2030/2022.
Méndez Mejía Horacio su Sucesión. Sucesorio Familiar Narb. 1 Acdo. Núm. Exp. 3436/2024.
Mercado Báez Julián Manuel su Sucesión. Sucesorio Familiar 1 Acdo. en Otros. Núm. Exp. 3080/2024 Secc. Segunda.
Miranda Ramírez J. Ciro de Jesús. Sucesorio Familiar Narb. 1 Acdo. Núm. Exp. 2454/2014.
Miranda Sánchez Gabriel su Sucesión. Sucesorio Familiar Mhm. 1 Acdo. Núm. Exp. 1324/2024.
Molinet Mata Enrique. Sucesorio Familiar Expedientillo/Es. 1 Acdo. Núm. Exp. 720/2014.
Monarrez Rojas Yéssica vs. Flores Gómez Néstor Israel. Controversias del Orden Familiar 1 Acdo. Núm. Exp. 692/2019.
Mondragón García Luis Jesús vs. Jazmín Huerta López. Controversias del Orden Familiar Mhm. 2 Acdos. Núm. Exp. 552/2021.
Montalvo Núñez Vania Daniela vs. Montaño Martínez Josué. Controversias del Orden Familiar Expedientillo/Es. 3 Acdos. Núm. Exp. 1340/2023.
Montiel Arellano Silvia su Sucesión. Sucesorio Familiar Narb. 1 Acdo. Núm. Exp. 1032/2024.
Morales Salazar Delfino. Sucesorio Familiar 1 Acdo. en Otros. Núm. Exp. 1446/2013 Secc. Tercera.
Moreno Salazar Anabel vs. Bernal Ocaña Mario Francisco. Controversias del Orden Familiar Mhm. 1 Acdo. Núm. Exp. 1108/2024.
Morones Torres Raúl Pascual su Sucesión. Sucesorio Familiar Mhm. 1 Acdo. en Expedientillo. Núm. Exp. 3376/2024 Expedientillo.
Mota Olvera Rosa vs. Mota Olvera Raúl y Hernández Ojeda Patricia. Controversias del Orden Familiar Mhm. 1 Acdo. Núm. Exp. 1190/2024.
Moya Arvizu Delfina. Int. Mhm. 1 Acdo. Núm. Exp. 126/2012.
Moysen Guerrero Margarita su Sucesión. Sucesorio Familiar Narb. 1 Acdo. Núm. Exp. 2738/2024.
Muciño Zepeda María Eugenia. Juris. Voluntaria Familiar 1 Acdo. Núm. Exp. 300/2025 Radicado.
Murillo Soria Fanny vs. Miranda Hernández Miguel. Especial Familiar Mhm. 1 Acdo. Núm. Exp. 2636/2024.
Muñoz López Eduardo vs. Aquino García Fátima Alejandra. Controversias del Orden Familiar Mhm. 1 Acdo. Núm. Exp. 526/2024.
Navarrete Beltrán María Trinidad su Sucesión. Sucesorio Familiar Mhm. 1 Acdo. Núm. Exp. 138/2025.
Neri Vázquez Santos vs. Castellanos Ramírez Esther. Especial Familiar Narb. 1 Acdo. en Incidente. Núm. Exp. 3634/2024 Vía de Apremio- Liq de la Sociedad Conyugal.
Novelo Méndez Griselda María Teresa vs. Orozco y Farrera Ricardo. Controversias del Orden Familiar Narb. 1 Acdo. Núm. Exp. 520/2023.
Ocampo Téllez Érika vs. Reyes Sánchez Anastacio. Controversias del Orden Familiar Narb. 1 Acdo. Núm. Exp. 3512/2024.
Ojeda Ruíz Consuelo. Sucesorio Familiar Mhm. 1 Acdo. Núm. Exp. 240/2020.
Ornelas Veloz Norma. Sucesorio Familiar Narb. 1 Acdo. Núm. Exp. 1766/2017.
Ortiz Moreno Ruth Carolina vs. Cruz Lechuga Sergio Gerardo. Especial Familiar Narb. 1 Acdo. Núm. Exp. 1490/2021.
Ortiz Olvera Irma vs. Erik Blas Mejía Duarte. Alim. Narb. 1 Acdo. Núm. Exp. 680/2001.
Padrón Serna Rosa Ángela vs. Gutiérrez Vázquez Víctor Zacarías. Controversias del Orden Familiar Narb. 1 Acdo. en Incidente. Núm. Exp. 734/2019 Modificación Al Convn. de Fecha 1 de Junio 2021.
Palacios Alvarado Lizbeth vs. Nolasco Palacios Alejandro Enrique. Controversias del Orden Familiar Narb. 1 Acdo. en Incidente. Núm. Exp. 2130/2024 Cuad. de Consignaciones.
Paparelli Ugarte Luis Ricardo. Test. Narb. 1 Acdo. Núm. Exp. 1082/2000.
Percastegui Loeza Suseth Liliana vs. Moreno Zurita Sergio Arturo. Especial Familiar Expedientillo/Es. 1 Acdo. Núm. Exp. 2188/2024.
Pérez Cirigo José Luis vs. Vega Ana Lilia. Especial Familiar 1 Acdo. Núm. Exp. 104/2024.
Pérez González Giovana Vanessa vs. Arellano Cazares Carlos Emmanuelle. Controversias del Orden Familiar Mhm. 1 Acdo. en Otros. Núm. Exp. 28/2025 Lamvlv/28/2025.
Pérez Mondragón Francisco. Sucesorio Familiar Mhm. 1 Acdo. en Incidente. Núm. Exp. 1920/2022 Incidental.
Pérez Sánchez Eduardo Arturo vs. Sucesorio Familiar Mhm. 1 Acdo. Núm. Exp. 946/2007.
Pérez Sánchez Eduardo Arturo vs. Sucesorio Familiar Mhm. 1 Acdo. en Otros. Núm. Exp. 946/2007 Secc. Cuarta.
Pérez Sandoval Lizbeth vs. López Robles César Gerardo. Controversias del Orden Familiar Narb. 1 Acdo. Núm. Exp. 1256/2024.
Pimentel Pérez Mara Charlotte vs. Amézcua Jiménez Christopher Jaffet. Controversias del Orden Familiar Narb. 1 Acdo. en Incidente. Núm. Exp. 1242/2021 Inc. de Modificación de Porcentaje de Pensión Alimenticia Provisional.
Pineda Jaime Francisco Juvenal vs. Vázquez Ruíz Martha. Ord. Civil Familiar Mhm, Expedientillo. 2 Acdos. Núm. Exp. 38/2025.
Pliego de la Rosa Jorge Fernando vs. Torres San Martín Leticia. Especial Familiar Ecm. 1 Acdo. en Incidente. Núm. Exp. 2414/2024 Inc. de Liquicación de Soc Iedad Conyugal.
Pozos Carmona Carlos su Sucesión. Sucesorio Familiar Narb. 1 Acdo. Núm. Exp. 322/2023.
Pulido Arana Ignacio. Sucesorio Familiar 1 Acdo. en Incidente. Núm. Exp. 1232/2017 Remoción de Albacea.

SOLO CONSULTA
SOLO CONSULTA
SOLO CONSULTA

Quintanar Mejía Anastasia Bertha su Sucesión. Sucesorio Familiar Mhm. 2 Acdos. Núm. Exp. 2470/2024.

Ramírez Camacho Víctor Manuel vs. Reséndiz Piedra Verónica. Controversias del Orden Familiar Narb. 1 Acdo. en Incidente. Núm. Exp. 2748/2024 Inc. de Ejecc. de Sentencia.

Ramírez Guerrero. Sucesorio Familiar Expedientillo/Es. 1 Acdo. en Expedientillo. Núm. Exp. 290/2020.

Ramírez Martínez Pablo y Sánchez Pérez Hermila vs. Díaz Ubaldo Martha Lidia. Juris. Voluntaria Familiar Narb. 1 Acdo. Núm. Exp. 622/2023.

Ramírez Narváez Cipriano. Juris. Voluntaria Familiar Narb. 2 Acdos. Núm. Exp. 1486/2024.

Ramírez Solís Celia su Sucesión. Sucesorio Familiar Narb. 1 Acdo. Núm. Exp. 2862/2024.

Ramírez Tepopotla Maribel vs. Ricardo García Salgado. Controversias del Orden Familiar Mhm. 1 Acdo. en Incidente. Núm. Exp. 3278/2024 Inc. de Pensiones Vencidas y No Pagadas.

Ramírez Vargas Armando su Sucesión. Sucesorio Familiar Mhm. 4 Acdos. Núm. Exp. 2526/2024.

Ramos Monroy Ana María vs. Mario Rodríguez León. Div. Incausado Expedientillo/Es. 1 Acdo. Núm. Exp. 58/2012.

Raya Lagunas Dante Ernesto vs. Martínez Almanza Socorro Nohemí. Controversias del Orden Familiar Narb. 1 Acdo. Núm. Exp. 2068/2022 Tomo III.

Rebosa Álvarez Luis Francisco vs. Rocío Guadalupe González Moron. Especial Familiar Mhm. 2 Acdos. en Expedientillo. Núm. Exp. 3318/2024.

Rendón Martínez Tomás. Sucesorio Familiar Mhm. 1 Acdo. Núm. Exp. 1932/2018.

Reyes García Yolanda vs. Reséndiz Montoya Francisco. Especial Familiar Narb. 1 Acdo. Núm. Exp. 3340/2024.

Reyes Hernández Heriberto su Sucesión. Sucesorio Familiar Mhm. 2 Acdos. Núm. Exp. 626/2024.

Reyes Salvador Luis su Sucesión. Sucesorio Familiar Mhm. 1 Acdo. en Expedientillo. Núm. Exp. 204/2023.

Rizo Romero Jorge. Sucesorio Familiar Expedientillo/Es. 1 Acdo. Núm. Exp. 1474/2019.

Robles Torres Julio. Sucesorio Familiar Mhm. 1 Acdo. Núm. Exp. 754/2021.

Rodríguez Velázquez Benita Roberta y Alcántara Álvarez Pedro Celestino vs. Alcántara Rodríguez Sandra. Controversias del Orden Familiar Mhm. 1 Acdo. Núm. Exp. 442/2024.

Rojas Hernández Félix. Sucesorio Familiar Narb. 1 Acdo. Núm. Exp. 536/2020.

Rojas Turrado Angely Zoe vs. Rojas Chávez Homely. Controversias del Orden Familiar Narb. 1 Acdo. en Incidente. Núm. Exp. 838/2018 Inc. de Cancel. de Pensión Alimenticia.

Romero Monterrubio Juana vs. Jaime Prado Rojas. Especial Familiar Narb. 1 Acdo. en Incidente. Núm. Exp. 118/2021 Inc. de Pensión Compensatoria.

Romero Ramírez Maritza Natali. Controversias del Orden Familiar 2 Acdos. en Incidente. Núm. Exp. 3370/2024 Inc. de Régimen de Visitas y Convivencias.

Rosales Blanca Jorge Julián vs. Jesús Marbeth Uriarte Félix. Especial Familiar Mhm. 2 Acdos. en Incidente. Núm. Exp. 1002/2010 Inc. de Pago de Pensiones Alimenticias Retroactivas.

Rosales Blanca Jorge Julián vs. Jesús Marbeth Uriarte Félix. Ord. Civil Familiar Mhm. 1 Acdo. en Incidente. Núm. Exp. 1002/2010 Susp. O. Cesación de Proporcionar Pensión Alimenticia.

Rosales Blanca Jorge Julián vs. Jesús Marbeth Uriarte Félix. Especial Familiar Mhm. 1 Acdo. Núm. Exp. 1002/2010 Tomo III Inc. de Rendición de Cuentas.

Rosales Blanca Jorge Julián vs. Jesús Marbeth Uriarte Félix. Ord. Civil Familiar Mhm. 1 Acdo. Núm. Exp. 1002/2010 Tomo IV.

Rosas Lugo Mónica Adriana vs. Ramírez Gutiérrez Fabián. Controversias del Orden Familiar Mhm. 2 Acdos. Núm. Exp. 1238/2024.

Rosique Beltrán Brenda Nayeli vs. González Mejía José Roberto. Controversias del Orden Familiar 1 Acdo. en Incidente. Núm. Exp. 882/2018 Entrega de Pasaportes y Visa.

Sahagún Huelgas Carla Gabriela vs. Alfredo Sahagún Ruíz. Alim. Comparec. 1 Acdo. Núm. Exp. 1570/2006.

Salamanca Tlacuilo Marisol vs. Alcántara González David. Controversias del Orden Familiar Narb. 1 Acdo. Núm. Exp. 2146/2023.

Salazar Flores María Estela vs. Zenón Isabel Mosco Frías. Div. Nec. Expedientillo/Es. 1 Acdo. Núm. Exp. 26/2004.

Salazar Yoguues Gabriela vs. Mora Vieyra José Guillermo. Controversias del Orden Familiar 1 Acdo. en Incidente. Núm. Exp. 2234/2017 Nuevo Inc. de Incumplimiento Alimentario en Vía de Apremio.

Saldaña Leso Ma Refugio su Sucesión. Controversias del Orden Familiar Mhm. 1 Acdo. en Otros. Núm. Exp. 3082/2024 Tercera Sección.

Samudio Rodríguez Jesús su Sucesión. Sucesorio Familiar Expedientillo/Es. 1 Acdo. Núm. Exp. 2824/2024.

Sánchez Alva María Magdalena su Sucesión. Sucesorio Familiar Mhm. 1 Acdo. Núm. Exp. 2790/2024 Tercera Sección.

Sánchez Maldonado María Gloria su Sucesión. Sucesorio Familiar 1 Acdo. Núm. Exp. 354/2025.

Sánchez Martínez José Luis Sucesión. Sucesorio Familiar Mhm. 6 Acdos. Núm. Exp. 384/2023.

Santiago Antonio Yessica vs. Martínez Zetina Diego Alan. Controversias del Orden Familiar Mhm. 1 Acdo. Núm. Exp. 952/2017.

Santiago Luna Rubén. Sucesorio Familiar Mhm. 1 Acdo. en Expedientillo. Núm. Exp. 2986/2024.

Santillán Salazar Jennifer vs. Aguilar Hernández Irwin. Controversias del Orden Familiar Expedientillo/Es. 1 Acdo. Núm. Exp. 1328/2022.

Santos Hernández Trinidad. Sucesorio Familiar Mhm. 1 Acdo. en Otros. Núm. Exp. 2086/2024 Cuarta Sección.

Segura Gallegos Monserrat Adriana vs. Flores Carreola Adán. Especial Familiar Mhm. 3 Acdos. en Incidente. Núm. Exp. 1300/2017 Inc. de Consecuencias Inherentes a la Disol. del Vínculo Matrimonial.

Solís Molina Sergio su Sucesión. Sucesorio Familiar Mhm. 1 Acdo. Núm. Exp. 28/2025.

Tinoco Francisco Silvia su Sucesión. Sucesorio Familiar Mhm. 1 Acdo. Núm. Exp. 2442/2024.

Toledano Silveyra César Leonardo vs. Flores Almaguer Bertha Alejandra. Controversias del Orden Familiar 1 Acdo. Núm. Exp. 3058/2024.

Toledo López Manuel vs. Campuzano Martínez Isabel. Especial Familiar Narb. 1 Acdo. en Otros. Núm. Exp. 98/2019 Tomo II.

Torres Álvarez Yunuen Guadalupe vs. Gerardo Pérez Fuentes. Especial Familiar Mhm. 1 Acdo. Núm. Exp. 2/2014.

Trejo Barrón Evangelina su Sucesión. Sucesorio Familiar Mhm. 2 Acdos. en Incidente. Núm. Exp. 3372/2024 Inc. de Oposición a la Rendición de Cuentas.

Trejo Barrón Evangelina su Sucesión. Sucesorio Familiar Mhm. 1 Acdo. en Otros. Núm. Exp. 3372/2024 Segunda Sección.

Trejo Trujillo Ignacio su Sucesión. Sucesorio Familiar 1 Acdo. Núm. Exp. 356/2025.

Valderrama Becerril Francisco. Sucesorio Familiar Expedientillo/Es. 1 Acdo. Núm. Exp. 92/2009.

Valencia Alverde Leopoldo vs. María Luisa Betancourt Ruíz. Especial Familiar Narb. 1 Acdo. Núm. Exp. 1202/2013.

Vallejo Rodríguez Grecia vs. Iván Mandujano Almaraz. Controversias del Orden Familiar Expedientillo/Es. 1 Acdo. en Expedientillo. Núm. Exp. 1106/2016.

Verdejo Marrufo Martha Elena vs. Ariadna Aurora Villegas Guzmán. Ord. Civil Familiar Mhm. 1 Acdo. en Expedientillo. Núm. Exp. 2360/2012 Expedientillo.

Veñazqiez Hernández Ángel. Sucesorio Familiar Mhm. 1 Acdo. en Expedientillo. Núm. Exp. 0/2025.

Villanueva Flores Laura Ivonne vs. Catala Padilla César Ernesto. Ord. Civil Familiar Mhm. 1 Acdo. Núm. Exp. 432/2024.

Villanueva Ramírez José Guadalupe su Sucesión. Sucesorio Familiar Mhm. 1 Acdo. Núm. Exp. 850/2022.

Villegas Montes de Oca Axel vs. Becerril Rosas Elsy Ivonne. Controversias del Orden Familiar Narb. 1 Acdo. Núm. Exp. 608/2023 Tomo II.

Vite Heranandez José Guadalupe su Sucesión. Sucesorio Familiar Mhm. 1 Acdo. Núm. Exp. 1384/2024.

Waldo González María del Carmen vs. Laura Pamela Hernández Waldo y Francisco Javier Guzmán Moreno. Controversias del Orden Familiar 1 Acdo. Núm. Exp. 498/2021.

Yáñez Bon Cristóbal vs. Flores Martínez Regina Elizabeth. Controversias del Orden Familiar Narb. 1 Acdo. en Incidente. Núm. Exp. 1212/2019 Inc. de Liquidación y Ejecc. de Pensiones Provisional Vencidas y No Cubiertas.

Zaldívar Méndez Raúl Benjamín su Sucesión. Sucesorio Familiar Mhm. 3 Acdos. Núm. Exp. 190/2025.

SOLO CONSULTA
SOLO CONSULTA
SOLO CONSULTA

Zavaleta Hurtado Guillermo su Sucesión. Sucesorio Familiar 1 Acdo. Núm. Exp. 652/2023.
Zavaleta Hurtado Guillermo. Sucesorio Familiar 1 Acdo. en Incidente. Núm. Exp. 652/2023 Inc. de la Entrega de Pos. Materia de Los Bienes que Integran la Masa Hereditaria.
Zavaleta Hurtado Guillermo. Sucesorio Familiar 1 Acdo. en Incidente. Núm. Exp. 652/2023 Secc. Tercera.
NO PUBLICADOS
Morales Rodríguez Jacqueline vs. Jesús Alfonso García Enciso. Controversias del Orden Familiar no Publ. del Ocho de Mayo de Dos Mil Veinticinco. 1 Acdo. en Incidente. Núm. Exp. 658/2016 Inc. de Reduc. de Pensión Alimenticia.
Olvera Espinosa Rómulo Fernando. Sucesorio Familiar Mhm. 1 Acdo. en Expedientillo. Núm. Exp. 13856/2021 Expedientillo.
AUDIENCIA
Castillo Sánchez Ismael vs. Normandia Vargas Brenda Carolina. Mhm. Aud. Especial Familiar. 1 Audiencia. Núm. Exp. 992/2024 Tomo II.
Flores Caballero Nancy vs. Freddy Godoy Olmedo. Aud. Controversias del Orden Familiar 1 Aud. en Incidente. Núm. Exp. 908/2020 Inc. de Cancel. de Pensión Alimenticia.
Montoya Hernández Susana vs. Jiménez Alba Sergio Yair. Ps Especial Familiar. 1 Aud. en Incidente. Núm. Exp. 3156/2024 Inc. de Guardia y Custodia.
Quiñones Elizarrarás Claudia Marcela y Otro. Ps Juris. Voluntaria Familiar. 1 Aud. en Otros. Núm. Exp. 658/2017 Inc. de Pensiones Vencidas.
SENTENCIAS INTERLOCUTORIAS
Aponte Zavala Martha Patricia vs. José Guadalupe Barona García. Controversias del Orden Familiar Ecm 1 Sent. Inter. en Incidente. Núm. Exp. 1284/2007 Inc. de Cancel. de Pensión Alimenticia
EL SECRETARIO CONCILIADOR POR M.L.
LIC ANGEL DAVID CARMONA DAVILA

DÉCIMO CUARTO DE LO FAMILIAR

SECRETARÍA "A"
ACUERDOS DEL 12 DE MAYO DEL 2025

Aldo Antonio Ramírez Aldana vs. María Fernanda Carmona Rosas. Controversias del Orden Familiar Requerimiento Sala. 1 Acdo. Núm. Exp. 73/2024.
Ana Castelán Zárate vs. Alberto Josué Velázquez Martínez. Especial Familiar Solic. de Elaboración de Cedula. 1 Acdo. Núm. Exp. 189/2024.
Anaya Vela Brisia Paola vs. Mena Olmos César. Controversias del Orden Familiar Sra Desahogo de Requerimiento y Se Ordena Exhorto. 1 Acdo. Núm. Exp. 2339/2024.
Andrade Guzmán Zoyla América. Sucesorio Familiar Coheredera Solicita Pase a Sentencia. 1 Acdo. Núm. Exp. 885/2022 Secc. Cuarta.
Arteaga Ruesga Blanca Haydee vs. Rebolledo Vázquez César Mauricio. Controversias del Orden Familiar Expedientillo, Debiendo Estarse. 1 Acdo. Núm. Exp. 1169/2014.
Barrón Mendoza Itzel Alejandra vs. Peña Pichardo Miguel Ángel. Controversias del Orden Familiar Cecofam - Transita a Fase III. 1 Acdo. en Cuadernillo. Núm. Exp. 2011/2021 Informes.
Bolaños Rodríguez Ilce vs. Navarrete Cruz Raúl. Controversias del Orden Familiar Expedientillo. Archivado. 1 Acdo. Núm. Exp. 1647/2018.
Brenda Mendoza Sánchez vs. Luis Eduardo Sánchez Garduño. Controversias del Orden Familiar Exhibición de Billete de Depósito. 2 Acdos. en Cuadernillo. Núm. Exp. 1689/2023 Consignaciones.
Bucio Mejía Ángela Lizbeth y Reynosa Velázquez Eduardo. Controversias del Orden Familiar Copias Certificadas. 1 Acdo. Núm. Exp. 1351/2024.
Cabrera Rivera Francisco. Test. Solic. de Poner Autos a Disposición de Notario. 1 Acdo. Núm. Exp. 1607/2004.
Camayo Reyes Sarahi vs. Román Mojica David Alberto. Controversias del Orden Familiar Apela Auto. 1 Acdo. Núm. Exp. 1877/2021.
Campos Morales Edith Guadalupe vs. Miramón Jiménez Jonathan. Controversias del Orden Familiar Expedientillo, Archivado. 1 Acdo. Núm. Exp. 1313/2013.
Casillas del Llano Luz María vs. Porfirio Enrique Gómez Monter. Alim. Devolución de Minuta y Sol. de Elaboración de Exhorto. 1 Acdo. Núm. Exp. 1073/2007.
Castañeda García Noemí su Sucesión. Sucesorio Familiar Se Agenda 801. 1 Acdo. Núm. Exp. 2363/2024.
Castelán Espinosa Elvia Esmeralda vs. Moncada Téllez Adrián. Controversias del Orden Familiar Exhibición de Minuta en Attn. Al Oficio 6474/2025. 1 Acdo. en Amparo. Núm. Exp. 411/2019 Amparo 594/2019.
Castelán Espinosa Elvia Esmeralda vs. Moncada Téllez Adrián. Controversias del Orden Familiar Exhibe Billete Pensión. 1 Acdo. en Cuadernillo. Núm. Exp. 411/2019 Consignaciones.
Castillo García Miguel. Sucesorio Familiar Solic. de Copias. 1 Acdo. Núm. Exp. 1437/2012.
Castro Plata Carmen. Sucesorio Familiar Expedientillo, Archivado. 1 Acdo. Núm. Exp. 577/2017.
Chávez Vargas Berenice vs. Ramos Espinoza Moisés Saúl. Controversias del Orden Familiar Minuta Diligenciada. 1 Acdo. Núm. Exp. 1779/2024.
Corona Arredondo Carmen su Sucesión. Sucesorio Familiar Niega Inf. Test. 801. Ordena Oficio Agn. 1 Acdo. Núm. Exp. 2423/2024.
Delgadillo Campos Ignacio. Sucesorio Familiar Acept. de Cargo de Albacea. 1 Acdo. Núm. Exp. 1341/2021.
Díaz Behena Guadalupe vs. Madrigal Huerta Erick. Especial Familiar Dada Cuenta. 1 Acdo. en Incidente. Núm. Exp. 377/2022 Inc. de Guarda y Custodia.
Eduardo Moisés Itzkowich Shnadower. Juris. Voluntaria Familiar Autr. para Oír y Recibir Notificaciones. 1 Acdo. Núm. Exp. 1161/2023.
Espíritu Suárez Jesús. Sucesorio Familiar Niega Oficio en Terminos de Lo Dispuesto por el Art. 1706 Cc. 1 Acdo. Núm. Exp. 1221/2021 Secc. Segunda.
Etchegaray Ortíz Margarita. Sucesorio Familiar Sala Comunica Exhibición de Garantía Amparo, Se Gira Oficio. 1 Acdo. en Incidente. Núm. Exp. 2209/2016 Inc. de Remoción de Albacea.
Flores Martínez Miguel Ángel. Sucesorio Familiar Solic. Causa Ejecutoria Sentencia. 1 Acdo. Núm. Exp. 607/2018 Secc. Cuarta.
Gamiochipi y Carbajal Luis Antonio. Sucesorio Familiar Solicitar Exp. de Archivo. 1 Acdo. Núm. Exp. 1177/2020.
Garay Barrios Reyna Alejandra vs. Rangel Sánchez Jesús. Especial Familiar Señala Escucha de Partes. 1 Acdo. en Incidente. Núm. Exp. 2001/2021 Inc. a Efecto de Regular Las Consecuencias Inherentes a la Disol. del Vinculo Matrimonial.
Garay Barrios Reyna Alejandra vs. Rangel Sánchez Jesús. Especial Familiar Señora Solicita Of. Dif. 3 Acdos. en Incidente. Núm. Exp. 2001/2021 Inc. de Modificación de Convenio.
García Vargas María Alicia. Sucesorio Familiar Expedientillo, Archivado. 1 Acdo. Núm. Exp. 313/2018.
García Vázquez Concepción. Sucesorio Familiar Desecha Apel. Interpuesta por el Señor Evelio Constantino Juárez G. 1 Acdo. en Incidente. Núm. Exp. 1365/2014 Inc. de Entrega de Poseción de Bienes Hereditarios.
Gervacio López María de Los Ángeles vs. Nevado González Enrique. Controversias del Orden Familiar Reb. Agravios. 1 Acdo. Núm. Exp. 33/2024 Principal.
González Anastacio Silvestre y - - - y - - -. Sucesorio Familiar a Disposición del Notario. 1 Acdo. Núm. Exp. 1199/2024.
González Roblero Eduardo Antonio vs. Rodríguez Ureño Moserrat. Controversias del Orden Familiar 1 Acdo. Núm. Exp. 331/2025.
Granados López Berenice vs. Eroza Álvarez Luis Miguel. Controversias del Orden Familiar Informe. 1 Acdo. en Incidente. Núm. Exp. 767/2012 Inc. de Aumento y Cambio de Forma de Pago de la Pensión Alimenticia.
Griselda Olvera Alferez. Sucesorio Familiar Solic. de Sicor. 1 Acdo. Núm. Exp. 2197/2024.
Hernández Negrete María del Consuelo. Juris. Voluntaria Familiar Desahoga Requerimientos. 1 Acdo. Núm. Exp. 2075/2024.
Juárez Solís Evelyn Jeruscha vs. Chistian Oswaldo Navarra Talavera. Div. Incausado Devolución de Minuta. 1 Acdo. Núm. Exp. 2019/2011.
Lecona Vázquez Ma Elia Magdalena su Sucesión. Sucesorio Familiar Manifestaciones Bajo Protesta de Decir Verdad y Exhibe Copias Certificadas. 1 Acdo. Núm. Exp. 241/2025.
Llamas Camacho Maribel. Interd. 1 Acdo. Núm. Exp. 1773/2007.
Luna Barrera Luisa su Sucesión. Sucesorio Familiar Dada Cuenta, Regulariza - Se Agenda 790. 1 Acdo. Núm. Exp. 155/2025.
María Elena Arriaga Rodríguez vs. Aarón Mayoral González. Controversias del Orden Familiar Sra Exhibe Minuta y Solicita Multa a la Caja de la Previsión Social de la Policía Preventiva. 1 Acdo. Núm. Exp. 657/2023.

SOLO CONSULTA
SOLO CONSULTA
SOLO CONSULTA

Merino Jiménez Mónica Laura su Sucesión. Sucesorio Familiar Exhibe Minuta. 1 Acdo. Núm. Exp. 49/2025.
Millán Dueñas J Jesús Antolio su Sucesión. Sucesorio Familiar Prevención. 1 Acdo. Núm. Exp. 333/2025.
Miranda Mondragón Ariatna vs. Corona Juárez José Antonio. Controversias del Orden Familiar Minutas Diligenciadas. 1 Acdo. Núm. Exp. 2091/2016 Tomo II.
Moreno Soriano Joaquín su Sucesión. Sucesorio Familiar Señala Domicilio. 1 Acdo. Núm. Exp. 3/2016.
Pedro Pineda Navarro. Sucesorio Familiar Expedientillo, Archivado. 1 Acdo. en Expedientillo. Núm. Exp. 1857/2023.
Pérez Aparicio Sara su Sucesión. Sucesorio Familiar Informe. 1 Acdo. Núm. Exp. 2417/2024.
Pérez Martínez Juana su Sucesión. Sucesorio Familiar Prevención. 1 Acdo. Núm. Exp. 339/2025.
Pérez Ramírez Nancy Mireya vs. Peña Hernández Octavio Israel. Controversias del Orden Familiar Inf. de Banamex. 1 Acdo. Núm. Exp. 1711/2024.
Ramírez Cerecero Elia Daniela vs. García Becerra Diego. Vía de Apremio Familiar Solic. de Copias. 1 Acdo. Núm. Exp. 1181/2024.
Ramos Torres Viviana Alcira vs. Ávila Muñoz Miguel. Controversias del Orden Familiar Informa Incifo. 1 Acdo. Núm. Exp. 1029/2024.
Rodríguez Ramos Stephanie vs. González Suárez Kevin Tsunami. Controversias del Orden Familiar Aud. Con Convn. Subida Nuevamente. 2 Acdos. Núm. Exp. 1923/2024.
Ruíz Desmytere de Martínez Bertha. Test. Solic. Elaboración de Oficio. 1 Acdo. Núm. Exp. 633/1995.
Salas y Pacheco María de la Luz. Sucesorio Familiar Minuta Diligenciada. 1 Acdo. Núm. Exp. 181/2022 Terc. Excl. de Dominio.
Salinas Sandoval Edith vs. Palma Navarrete Juan Carlos. Ord. Civil Familiar Informe Sat. 3 Acdos. Núm. Exp. 2437/2024.
Sánchez Gómez José Fernando vs. Flores Martínez Verónica. Especial Familiar Expedientillo, Archivado. 1 Acdo. Núm. Exp. 929/2024.
Santana Sánchez Itzel Esperanza vs. López Hernández José Luis. Controversias del Orden Familiar Dada Cuenta. 1 Acdo. Núm. Exp. 2257/2024.
Solís Huesca Alicia. Sucesorio Familiar Inc. de Remoción de Albacea 2. Admite. 1 Acdo. en Incidente. Núm. Exp. 2051/2016 Inc. de Remoción de Albacea 2.
Téllez Ángeles Julio su Sucesión. Sucesorio Familiar Devolución de Exhorto. 1 Acdo. Núm. Exp. 2161/2024.
Torres Díaz Miroslava vs. Hernández Mera Jhonatan. Controversias del Orden Familiar Cedula Sin Diligenciar. 1 Acdo. Núm. Exp. 1747/2024.
Trejo Hernández Moisés su Sucesión. Sucesorio Familiar Se Agenda 801. 1 Acdo. Núm. Exp. 1899/2024.
Valencia Arenas Alejan&Ro Manuel vs. Monroy Mejía Balbina. Especial Familiar Exhibe Acta y Solicita Elaboración de Oficio. 1 Acdo. Núm. Exp. 1385/2008.
Vega Maldonado José Pablo Roberto su Sucesión. Juris. Voluntaria Familiar Substituye Testigo Información Testimonial. 1 Acdo. Núm. Exp. 2325/2024.
Zamora Gutiérrez Luis vs. Cortés Fernández María Antonia. Especial Familiar Solic. de Elaboración de Cedula. 1 Acdo. en Incidente. Núm. Exp. 1919/2021 Inc. de Pensión Alimenticia.
Del Valle Flores Hilda Graciela su Sucesión. Sucesorio Familiar Manifestaciones Bajo Protesta de Decir Verdad. 1 Acdo. Núm. Exp. 1761/2024.

NO PUBLICADOS

Benitez Acosta Luz su Sucesión. Sucesorio Familiar Admisorio. 1 Acdo. Núm. Exp. 319/2025.
Espinoza Ramírez Eloy su Sucesión. Sucesorio Familiar 1 Acdo. Núm. Exp. 329/2025.
González Sánchez Roberto su Sucesión. Sucesorio Familiar 1 Acdo. Núm. Exp. 335/2025.
O. Farrill Víctor Hugo. Juris. Voluntaria Familiar Desahoga Requerimiento de Aud. de Fecha 11- 04- 24. 1 Acdo. Núm. Exp. 2189/2024.
Trejo Vega Reynalda su Sucesión. Sucesorio Familiar 1 Acdo. Núm. Exp. 337/2025.

AUDIENCIA

Álvarez Gómez Silvia vs. Pérez Moreno Miguel Ángel. Sin Asistencia Litis No Fijada Controversias del Orden Familiar 1 Audiencia. Núm. Exp. 2323/2024.
Lobera Reyes Julia Margarita su Sucesión. 801 Sucesorio Familiar. 1 Audiencia. Núm. Exp. 83/2025.
Rodríguez Martínez Rafael su Sucesión. 801 Sucesorio Familiar. 1 Audiencia. Núm. Exp. 1895/2024.

SENTENCIAS DEFINITIVAS DEL 12 DE MAYO DEL 2025

Arías Hernández Juan. Sucesorio Familiar Sent. Def. 1 Núm. Exp. 1657/2013 Secc. Cuarta
Ojeda Márquez Cindy Minerva vs. Raya Carbajal Roberto Carlos. Controversias del Orden Familiar Sent. Def. 1 Núm. Exp. 2161/2023 Principal
Valencia Sánchez Pedro su Sucesión. Sucesorio Familiar Sent. Def. 1 Núm. Exp. 723/2022 Secc. Cuarta

LA SECRETARIA DE ACUERDOS
LIC. ARACELI CORTÉS ESLAVA

SECRETARÍA "B"
ACUERDOS DEL 12 DE MAYO DEL 2025

Aguilar Ramírez Melita su Sucesión. Sucesorio Familiar Cedula Sin diligenciar. 3 Acdos. Núm. Exp. 1726/2024.
Aguilera Arguello Rosalía. Sucesorio Familiar Razón - Notif. Personal. 1 Acdo. Núm. Exp. 1998/2022.
Andazola Arguello Yanetzy Guadalupe. Sucesorio Familiar Informe Cejur. 1 Acdo. Núm. Exp. 82/2025.
Arredondo García Concepcíon Elena. Sucesorio Familiar Autorización. 1 Acdo. Núm. Exp. 800/2017.
Ayala Piña Fidel su Sucesión. Sucesorio Familiar Nuevo Dom. y Autorización. 1 Acdo. Núm. Exp. 204/2025.
Betanzo Ramírez Ignacio Daniel su Sucesión. Sucesorio Familiar Informe Cejur. 1 Acdo. Núm. Exp. 14/2025.
Canacasco Flores Giselle vs. Martínez Galván Julio. Controversias del Orden Familiar Rebeldia - Contestación de Demanda, Señalamiento de Aud. de Ley. 1 Acdo. Núm. Exp. 1702/2024.
Caritina Ibarra Camacho. Sucesorio Familiar Proyecto de Partición. 1 Acdo. Núm. Exp. 122/2024 Secc. Cuarta.
Caritina Ibarra Camacho. Sucesorio Familiar Solicitan Copias Certificadas. 1 Acdo. Núm. Exp. 122/2024 Secc. Segunda.
Carrillo Tiro Patricia vs. Chávez Amador José Pedro Mario. Controversias del Orden Familiar Razon Encargado del Archivo. 1 Acdo. en Expedientillo. Núm. Exp. 1232/2024.
Castillo Calleja Viola vs. García Cortés Rigoberto. Juris. Voluntaria Familiar Razon Encargado del Archivo. 1 Acdo. en Expedientillo. Núm. Exp. 42/2018.
Castro Sánchez Bernardo su Sucesión. Sucesorio Familiar Informe Cejur. 1 Acdo. Núm. Exp. 164/2025.
Cedillo Roque Enrique y Otra. Sucesorio Familiar Se Dan por Notif. del Presente Incidente. 1 Acdo. en Cuadernillo. Núm. Exp. 62/1996 Inc. de Repos. de Autos.
Cinco Zamora Miguel su Sucesión. Sucesorio Familiar Cedula Debidamente Diligenciada. 1 Acdo. Núm. Exp. 1914/2024.
Davito Villagómez Lorenzo. Sucesorio Familiar Revocación y Designación de Albacea. 1 Acdo. Núm. Exp. 2164/2013.
Domínguez García Flor de María vs. Arias Vázquez Juan Manuel. Especial Familiar Elaborar Oficio de Nueva Cuenta. 1 Acdo. Núm. Exp. 2112/2018.
Durán Rivera Beatriz su Sucesión. Sucesorio Familiar Manifiesten que No Hay más Personas a Her. y Solicitan Aud. 790. 1 Acdo. Núm. Exp. 2386/2024.
Díaz Contreras Ayala Irma su Sucesión. Sucesorio Familiar Desahogo de Vista Respecto a la Razón Actuarial. 1 Acdo. Núm. Exp. 562/2020.
Díaz de la Vega Vanegas Ramón su Sucesión. Sucesorio Familiar Busqueda Expediente. 1 Acdo. Núm. Exp. 1338/2017.
Espinosa Ramos Verónica vs. Montes Vázquez Félix Alberto. Controversias del Orden Familiar Razon Encargado del Archivo. 1 Acdo. en Expedientillo. Núm. Exp. 1234/2009.
Estrada Zamora Itzel Pily vs. Arellano Torres Luis Roberto. Controversias del Orden Familiar Cedula Sin diligenciar. 1 Acdo. Núm. Exp. 924/2024.
Galicia Martínez Rosa su Sucesión. Sucesorio Familiar Admisorio. 1 Acdo. Núm. Exp. 332/2025.
García Arenas Jorge Alfredo su Sucesión. Sucesorio Familiar Aud. 801. 1 Acdo. Núm. Exp. 2126/2024.
García García Gregorio su Sucesión. Sucesorio Familiar Solic. de Copias Simples. 1 Acdo. Núm. Exp. 100/2022.
García García Gregorio su Sucesión. Sucesorio Familiar Soolicitud de Copias Certificadas. 1 Acdo. Núm. Exp. 100/2022 Segunda Sección.

SOLO CONSULTA
SOLO CONSULTA
SOLO CONSULTA

González Carpio Virginia su Sucesión. Sucesorio Familiar Autr. de Persona y Medio Electrónico. 2 Acdos. Núm. Exp. 132/2025.
González Granados María Concepción Flora su Sucesión. Sucesorio Familiar Desahogo Mp. 1 Acdo. Núm. Exp. 286/2025.
Hernández Estrella María del Socorro. Controversias del Orden Familiar Cedula Sin diligenciar. 1 Acdo. en Incidente. Núm. Exp. 1274/2014 Inc. de Cancel. de Pensión Alimenticia.
Hernández López Reinerio Sabino su Sucesión. Sucesorio Familiar Aud. 801. 1 Acdo. Núm. Exp. 158/2025.
Hernández Salazar Juan Carlos su Sucesión. Sucesorio Familiar Informe Cejur. 1 Acdo. Núm. Exp. 2398/2024.
Hernández Plata Jeimy Yurilipciu vs. Arenas Torbellin Edgar Leonel. Controversias del Orden Familiar Glosar Expillo, Dada Nueva Cuenta. 1 Acdo. Núm. Exp. 2078/2017.
Hernández Santiago Cutberto su Sucesión. Sucesorio Familiar Soolicitud de Copias Certificadas. 1 Acdo. Núm. Exp. 762/2019.
Irra Salas Sara su Sucesión. Sucesorio Familiar Solicitan Aud. 790. 1 Acdo. Núm. Exp. 1140/2024.
José Alejandro Mujica Rivera vs. Zaldivar Díaz Sandra Belem. Controversias del Orden Familiar Se Agrega Minuta para Estudios Psicológicos (Ar). 1 Acdo. Núm. Exp. 368/2024.
Lara Méndez Juan. Sucesorio Familiar Glosar Expillo, Dada Nueva Cuenta. 1 Acdo. Núm. Exp. 424/2021.
Laredo Sánchez Rogelio su Sucesión. Sucesorio Familiar Vista. 1 Acdo. en Expedientillo. Núm. Exp. 1008/2021.
López Rangel María de Jesús su Sucesión. Sucesorio Familiar 1 Acdo. Núm. Exp. 324/2025.
López García Amelia vs. Vera Bernal José de Jesús. Especial Familiar Expedientillo. 1 Acdo. en Expedientillo. Núm. Exp. 328/2016.
López Marcial Roberto vs. Barrera Fuentes Rocío Janette. Especial Familiar Informe Imss. 1 Acdo. en Incidente. Núm. Exp. 216/2020 Inc. de Pensión Alimenticia.
María Elena Marcial Ayala vs. Luis Vicente Salazar Sánchez. Especial Familiar Informe Santander. 1 Acdo. en Incidente. Núm. Exp. 534/2023 de Compensación.
Mata Salas Alma Viridiana vs. Juárez Rodríguez Esteban. Controversias del Orden Familiar Elaboración de Oficio. 1 Acdo. Núm. Exp. 1522/2019.
Méndez González María Fernanda vs. Viloria Gómez Brandon Omar. Controversias del Orden Familiar Cedula de Nueva Cuenta. 1 Acdo. Núm. Exp. 1978/2024.
Mendoza Díaz Sandra Olivia vs. José Apolo Victores Susano. Especial Familiar Agregar Al Expdllo. 1 Acdo. en Expedientillo. Núm. Exp. 858/2006.
Ochoa Delfín Guadalupe su Sucesión. Sucesorio Familiar Se Dan Pornotificados Personalmente. 1 Acdo. Núm. Exp. 1598/2016.
Olmedo y Carranza Raúl Orlando su Sucesión. Sucesorio Familiar 1 Acdo. Núm. Exp. 326/2025.
Ortega González María Trinidad su Sucesión. Sucesorio Familiar Glosar Expillo, Con el Oficio del Archivo Judicial. 1 Acdo. Núm. Exp. 1868/2018.
Ortega Súarez Aidé vs. Hernández Muñoz Gerardo. Especial Familiar Cedula de Nueva Cuenta. 1 Acdo. Núm. Exp. 306/2016.
Ortíz Mendoza Nayeli vs. Madrigal López Javier. Controversias del Orden Familiar Autorización. 1 Acdo. Núm. Exp. 526/2020.
Ortíz Noyola Margarita su Sucesión. Sucesorio Familiar Glosar Expillo, Dada Nueva Cuenta. 1 Acdo. Núm. Exp. 1550/2016.
Óscar Daniel González Gómez vs. Grisel Paola Guzmán Moreno. Controversias del Orden Familiar Solicitan Elaboración de Cedula de Notificación. 1 Acdo. Núm. Exp. 1810/2023.
Panchuk Arzac Katherine. Juris. Voluntaria Familiar Dada Nueva Cuenta. Se Deja Sin Efectos la Citación para Sentencia. Se Aprueban Las Ctas. 2022. 1 Acdo. Núm. Exp. 544/2010 Cuad. de Rendición de Ctas. del Año 2022.
Paola Esperanza Ríos Nequis vs. Moreno Castro José Ricardo. Especial Familiar 2 Acdos. en Expedientillo. Núm. Exp. 1128/2023.
Pineda Hernández Carlos vs. Zamora Mauries Atziri Arlette. Controversias del Orden Familiar Elaboración de Oficio y Apercibimiento. 1 Acdo. Núm. Exp. 1980/2022.
Prado Fuentes Fulgencio su Sucesión. Sucesorio Familiar Exhiben Acta de Defunción. 1 Acdo. Núm. Exp. 2422/2024.
Pulido Ruíz Érika Rita vs. Flores Aispuro Mario Humberto. Cont. Ord. Fam. Cedula Sin diligenciar. 1 Acdo. Núm. Exp. 1622/1999.
Ramón Pablo Tirado Jiménez. Sucesorio Familiar 1 Acdo. en Expedientillo. Núm. Exp. 386/2024.
Rivas Rivera Carlos su Sucesión. Sucesorio Familiar Aud. 790. 1 Acdo. Núm. Exp. 10/2025.
Rivera Quintero Gloria su Sucesión. Sucesorio Familiar Desahogo - Exhibe Copia Certificada del Acta de Matrimonio. 1 Acdo. Núm. Exp. 216/2025.
Rodríguez Romero Nadia vs. Márquez Peña Óscar Federico. Controversias del Orden Familiar Computo 3 Días Contestación Incidente. 2 Acdos. en Incidente. Núm. Exp. 1604/2007 Cancel. de Pensión Alimenticia.
Rodríguez Cervantes Raúl. Sucesorio Familiar Soolicitud de Copias Certificadas. 1 Acdo. Núm. Exp. 1398/2013.
Sánchez Jiménez Rocío Fabiola vs. Ochoa Mendoza Arquimides Víctor Hugo. Alim. Autorización. 1 Acdo. Núm. Exp. 1282/2003.
Sánchez Otero Uriel vs. Rodríguez Camargo Clara Lorena. Especial Familiar Expedientillo. 1 Acdo. en Expedientillo. Núm. Exp. 46/2020.
Santana Hernández John Kevin vs. Yesenia Esmeralda Reyes Carrillo. Controversias del Orden Familiar Emplaz. (Ar). 2 Acdos. Núm. Exp. 1692/2023.
Segoviano Núñez Esperanza su Sucesión. Sucesorio Familiar Razon Encargado del Archivo. 1 Acdo. en Expedientillo. Núm. Exp. 152/2018.
Soto Ramírez Ricardo. Sucesorio Familiar Soolicitud de Copias Certificadas. 1 Acdo. Núm. Exp. 842/2022.
Sánchez Soto Yolanda su Sucesión. Sucesorio Familiar Dada Cuenta Susp. Provisional. 1 Acdo. Núm. Exp. 1232/2019.
Tavera Camarillo Karen Musmed vs. Bojorges Rivas Alfredo Norberto. Controversias del Orden Familiar 7 Escritos Señor Desahogando Requerimiento de Datos y Fuente y Monto y Uno Señora Desahogando Requerimiento Situación Socioeconómica. 1 Acdo. Núm. Exp. 854/2024.
Tovar Cervantes Agustina su Sucesión. Sucesorio Familiar Se Dan por Notificados. 1 Acdo. Núm. Exp. 698/2022.
Vega Hernández Ángela Vega Vda. de Gutiérrez Ángela O. Sucesorio Familiar Razon Encargado del Archivo. 1 Acdo. Núm. Exp. 724/1988.
Vicencio Soto Infra su Sucesión. Sucesorio Familiar Admite. 1 Acdo. Núm. Exp. 320/2025.
Yolanda Nava Alcántara vs. Iván Centeno Jiménez. Controversias del Orden Familiar Elaboración de Ced. de Notif. Reclusorio Oriente. 1 Acdo. Núm. Exp. 272/2024.

NO PUBLICADOS

Blancas Tapia Yasmín vs. Vergara Regino Adrián. Controversias del Orden Familiar Ratif. de Convenio. 1 Acdo. Núm. Exp. 790/2020.
Bravo Hernández Hermelinda. Juris. Voluntaria Familiar Desahogo de Vista Mp. 1 Acdo. Núm. Exp. 718/2019.
Camarena Bastida Graciela su Sucesión. Sucesorio Familiar Dar Cump. Al Mp. 1 Acdo. Núm. Exp. 2430/2024.
Chalico Guzmán Carlos Edgard su Sucesión. Sucesorio Familiar Vista a Mp. 1 Acdo. Núm. Exp. 1656/2021.
Díaz Salinas Fausto Antonio vs. Díaz Salinas Ángela y Díaz Salinas Manuel y Díaz Ibarra Jesús y Díaz Casares Óscar Manuel y García Díaz Enrique. Ord. Civil Familiar 1 Acdo. Núm. Exp. 328/2025.
Hernández Martínez Erick vs. Rojas Hernández Claudia Genoveva. Controversias del Orden Familiar Razón - Notif. Personal. 1 Acdo. Núm. Exp. 2154/2024.
Mendoza Domínguez Salvador su Sucesión. Sucesorio Familiar Autorización. 1 Acdo. en Incidente. Núm. Exp. 478/2016 Inc. de Remoción de Albacea.
Mendoza González Celia su Sucesión. Sucesorio Familiar 1 Acdo. Núm. Exp. 322/2025.
Morales Cedillo Pedro. Int. Promovente No Autorizado. 1 Acdo. Núm. Exp. 284/1977.
Noriega Calderón Janice Edith vs. Martínez Flores Andrés. Controversias del Orden Familiar Desahogo de Vista, Aud. Constitucional, y Oficio Al Dif. 1 Acdo. Núm. Exp. 1796/2024.
Peña Flores Rosa María su Sucesión. Sucesorio Familiar Aud. 801. 1 Acdo. Núm. Exp. 128/2025.
Reséndiz Aguilar María su Sucesión. Sucesorio Familiar Informe Cejur. 1 Acdo. Núm. Exp. 2330/2024.
Rodríguez Ramírez Guillermina vs. Montoya Álvarez Luis Enrique. Controversias del Orden Familiar Promoción No Corresponde Al Cuaderno. 1 Acdo. Núm. Exp. 1494/2014.
Rodríguez Guzmán Roberto vs. Federico Mejía María de Lourdes. Especial Familiar Minuta Oficio - Diligenciado. 1 Acdo. Núm. Exp. 1128/2014 Amparo 734/2024.

SOLO CONSULTA
SOLO CONSULTA
SOLO CONSULTA

Solís Vilchis Brenda vs. Avelino Ortega Rafael. Controversias del Orden Familiar Solic. de Continuación del Proceso. 1 Acdo. en Incidente. Núm. Exp. 1666/1999.

Solís Vilchis Brenda vs. Avelino Ortega Rafael. Controversias del Orden Familiar Minuta Oficio - Diligenciado. 1 Acdo. en Amparo. Núm. Exp. 1666/1999 Amparo 354/2025- II.

Tenorio Loyo Eduardo José Luis su Sucesión. Sucesorio Familiar 1 Acdo. Núm. Exp. 330/2025.

De Jesús Ocaña Beatriz Adriana vs. Gutiérrez Rodríguez Eder Gonzalo. Controversias del Orden Familiar Rebeldia de Desahogo. 1 Acdo. Núm. Exp. 2008/2024.

AUDIENCIA

Rivera Ruíz Juan José vs. Hernández Balderas Rosa Isela. Aud. Incidental Pública (Ar) Controversias del Orden Familiar 1 Aud. en Incidente. Núm. Exp. 602/2020 Inc. de Cambio de Guarda y Custodia.

Rocha Téllez Dominique vs. Ibáñez Garibay Jorge. Aud. de Ley, Pública (Ar) Controversias del Orden Familiar 1 Audiencia. Núm. Exp. 2290/2024.

De Jesús Ocaña Beatriz Adriana vs. Gutiérrez Rodríguez Eder Gonzalo. Aud. de Ley y Platica Con Menor (Ar) Controversias del Orden Familiar 1 Audiencia. Núm. Exp. 2008/2024.

SENTENCIAS DEFINITIVAS DEL 12 DE MAYO DEL 2025

Morgan Herrera Javier Martín. Sucesorio Familiar Sent. Definitiva. Juic. Especial de Los Intestados. 1 Núm. Exp. 710/2022

Reyes García Florentino. Sucesorio Familiar Sent. Def. de Partición y Adjudicación 1 Núm. Exp. 398/2021 Secc. Cuarta

LA SECRETARIA DE ACUERDOS
LIC. MARTHA VELASCO GONZÁLEZ

DÉCIMO QUINTO DE LO FAMILIAR

SECRETARÍA "A"
ACUERDOS DEL 12 DE MAYO DEL 2025

Acevedo Olivares Paulina vs. Friás González Arturo. Controversias del Orden Familiar Deja Sin Efectos Sent. 1 Acdo. en Incidente. Núm. Exp. 2207/2017 Redución de Pensión Alimenticia.

Alfonso Zavala David su Sucesión. Sucesorio Familiar Tramite. 1 Acdo. Núm. Exp. 327/2025 Principal.

Arias Jaramillo Rocío Jazmín vs. Luis Aarón Gallardo Breton. Controversias del Orden Familiar Acuerdo. 1 Acdo. Núm. Exp. 1375/2016.

Calderón Rodríguez María Josefa Ana su Sucesión. Sucesorio Familiar Nuevo. 1 Acdo. Núm. Exp. 353/2025 Principal.

Campos Carrillo Eva su Sucesión. Sucesorio Familiar Tramite. 1 Acdo. Núm. Exp. 187/2025 Principal.

Cárdenas Degives Ana María vs. Ramírez Reyes Rosa María. Controversias del Orden Familiar Tramite. 2 Acdos. Núm. Exp. 55/2023 Principal.

Castell Zavaleta Prisciliano. Sucesorio Familiar Tramite. 1 Acdo. Núm. Exp. 277/2022.

Cazares Bautista Jacqueline vs. Sánchez Sandoval Jorge Antonio. Especial Familiar Tramite. 1 Acdo. Núm. Exp. 93/2018 Tomo IV.

Cervantes Alameda Rubí su Sucesión. Sucesorio Familiar Acuerdo. 1 Acdo. Núm. Exp. 2477/2024 Principal.

Chards García Amparo Cara su Sucesión. Sucesorio Familiar Tramite. 2 Acdos. Núm. Exp. 317/2025 Principal.

Corona Santiago Vanessa Yadira vs. Soto Palacios Moisés Jesús. Especial Familiar Tramite. 1 Acdo. en Incidente. Núm. Exp. 397/2021 Inc. de Liquidación de la Sociedad Conyugal.

Cué Ruíz Martha. Sucesorio Familiar Tramite. 1 Acdo. Núm. Exp. 1717/2021 Principal Tomo II.

Cuevas Pérez José Jesús su Sucesión. Sucesorio Familiar Acuerdo. 1 Acdo. Núm. Exp. 2473/2024 Principal.

Escalona Muñoz Cupertino su Sucesión. Sucesorio Familiar Tramite. 1 Acdo. Núm. Exp. 225/2025 Principal.

Fernández Cornu José Luis. Sucesorio Familiar Tramite. 2 Acdos. en Incidente. Núm. Exp. 295/2017 de Nul. de Notif. por Defectos en el Emplazamiento.

Florescano Mayet Enrique. Juris. Voluntaria Familiar Acuerdo. 1 Acdo. Núm. Exp. 1873/2024 Principal.

Fragoso Vargas Guadalupe Verónica vs. Salinas Fragoso Elizabeth Paulina. Controversias del Orden Familiar Acuerdo. 1 Acdo. Núm. Exp. 1921/2024 Principal.

Fuentes de Padilla Leonila. Sucesorio Familiar Tramite. 1 Acdo. Núm. Exp. 925/2022.

Gómez Roa Salvador vs. Gómez Rosa Alicia. Ord. Civil Familiar Audiencia. 1 Acdo. Núm. Exp. 1167/2023 Principal.

Gómez Villaseñor Rosa Alicia. Sucesorio Familiar Acuerdo. 1 Acdo. Núm. Exp. 2167/2012 Secc. Tercera.

González Castillo Sergio Elías vs. Ramos Melissa Yesenia. Especial Familiar 1 Acdo. Núm. Exp. 463/2024 Principal.

González Reyes Jorge su Sucesión. Sucesorio Familiar Tramite. 1 Acdo. Núm. Exp. 2265/2024 Principal.

González Sánchez Alejandro vs. Gabriel Vera Ishel Yared. Controversias del Orden Familiar Tramite. 1 Acdo. Núm. Exp. 2049/2022 Tomo II.

Gorostiaga Paula Cecilia vs. Magaña Cervantes Guillermo Hans. Controversias del Orden Familiar Acuerdo. 1 Acdo. Núm. Exp. 1753/2017 Principal Tomo II.

Gorostiaga Paula Cecilia. Controversias del Orden Familiar Acuerdo. 1 Acdo. Núm. Exp. 1753/2017 Principal Tomo III.

Hernández Martínez Mayra Jazmín vs. García Pineda Genaro. Controversias del Orden Familiar Tramite. 5 Acdos. Núm. Exp. 1617/2022 Principal Tomo II.

Islas y Solís Jorge Polo su Sucesión. Sucesorio Familiar Tramite. 1 Acdo. Núm. Exp. 381/2024 Principal.

Juárez Chávez Leonardo su Sucesión. Sucesorio Familiar Tramite. 1 Acdo. Núm. Exp. 319/2025 Principal.

Loredo Sandoval Berenice Monserrat vs. Castañeda Gómez Héctor Uriel. Controversias del Orden Familiar Audiencia. 1 Acdo. Núm. Exp. 1457/2024 Principal.

Luna Josefina su Sucesión. Sucesorio Familiar Nuevo. 1 Acdo. Núm. Exp. 355/2025 Principal.

Márquez Balderas María Lilia Cecilia su Sucesión. Sucesorio Familiar Tramite. 1 Acdo. Núm. Exp. 323/2025 Principal.

Martínez Colín Araceli. Juris. Voluntaria Familiar Tramite. 1 Acdo. Núm. Exp. 1993/2016 Tomo II.

Martínez Urbano Claudia Esmeralda vs. Dolores Bautista Javier. Especial Familiar Tramite. 1 Acdo. Núm. Exp. 1051/2024 Principal.

Medina Eng Manling vs. Rojo Ávila Elio. Especial Familiar Tramite. 1 Acdo. en Incidente. Núm. Exp. 835/2023 Pago de Pensiones Vencidas y No Pagadas.

Meléndez Joyner Betssy Jimena vs. Pico Gutiérrez Aldo Valentino. Controversias del Orden Familiar Tramite. 1 Acdo. Núm. Exp. 587/2019 Tomo IV Principal.

Mohedano Montiel Enrique. Sucesorio Familiar Tramite. 1 Acdo. Núm. Exp. 797/2021.

Monroy Monroy José Andrés vs. Pérez Hernández Rebeca Mayte. Controversias del Orden Familiar Tramite. 1 Acdo. Núm. Exp. 1925/2023 Principal.

Morales Campos María de la Luz vs. Núñez Godoy Pedro Ramón. Controversias del Orden Familiar Tramite. 1 Acdo. en Incidente. Núm. Exp. 1175/2016 Cancel. de Pensión Alimenticia.

Morales Campos María de la Luz vs. Núñez Godoy Pedro Ramón. Controversias del Orden Familiar Tramite. 2 Acdos. Núm. Exp. 1175/2016 Principal.

Moreno Cruz Gustavo su Sucesión. Sucesorio Familiar Tramite. 1 Acdo. Núm. Exp. 61/2025.

Munguía Ortega Ruy. Sucesorio Familiar Tramite. 1 Acdo. Núm. Exp. 1671/2021 Expedientillo.

Navarro Zarco Francisca su Sucesión. Sucesorio Familiar Tramite. 2 Acdos. Núm. Exp. 49/2025.

Negrete Morayta José Manuel su Sucesión. Sucesorio Familiar Tramite. 1 Acdo. Núm. Exp. 307/2025 Principal.

Osorio Barrera Dora Isabel vs. Cadena García Mario Alfredo. Controversias del Orden Familiar Tramite. 1 Acdo. Núm. Exp. 937/2024 Principal.

Padilla Ruíz Peinado Salvador Hermides vs. García Leucona Mayeur Esther. Especial Familiar Tramite. 2 Acdos. Núm. Exp. 1067/2010 Principal Tomo III.

Padilla Ruíz Peinado Salvador Hermides vs. García Lecuona Mayeur Esther. Especial Familiar Tramite. 1 Acdo. en Incidente. Núm. Exp. 1067/2010 Cancel. de Pensión Alimenticia.

Pascual Filomeno Rutilio su Sucesión. Sucesorio Familiar Nuevo. 1 Acdo. Núm. Exp. 351/2025 Principal.

Pedraza Maya Érika vs. Pérez Hernández Juan Carlos. Controversias del Orden Familiar Tramite. 2 Acdos. en Incidente. Núm. Exp. 923/2022 Reducción de Pensión.

SOLO CONSULTA
SOLO CONSULTA
SOLO CONSULTA

Ponce Hernández Víctor Alfonso vs. Rosas Guzmán Nydia Adriana. Controversias del Orden Familiar Acuerdo. 4 Acdos. Núm. Exp. 2067/2023 Principal.

Pérez Zamora Daniela Alejandra vs. Santiago Ponce Héctor Antonio. Controversias del Orden Familiar Acuerdo(Dada). 1 Acdo. en Incidente. Núm. Exp. 1803/2022 Modificación de Convenio.

Ramírez Quintero María del Carmen vs. Juárez Ramírez Adriana Annabelle. Controversias del Orden Familiar Tramite. 1 Acdo. Núm. Exp. 199/2024 Tomo II.

Ramos Villanueva Citziely vs. Ramos Pichardo Juan Carlos. Controversias del Orden Familiar Tramite. 2 Acdos. Núm. Exp. 2207/2023 Principal.

Robledo Hernández Julio y Analilia Vilchis Téllez. Especial Familiar Tramite. 1 Acdo. Núm. Exp. 1493/2011 Expedientillo.

Sánchez Nieto Manuel. Sucesorio Familiar 1 Acdo. Núm. Exp. 1325/2022 Principal.

Sánchez Quintana Suemy vs. Andrés Quintero Quiroz. Controversias del Orden Familiar 1 Acdo. Núm. Exp. 1169/2012.

Servín Gutiérrez Luis Gerardo vs. María Elena Ruíz Fernández Bermúdez. Especial Familiar Acuerdo. 1 Acdo. Núm. Exp. 287/2000.

Solís Neyra María José y Solís Neyra Óscar David vs. Solís Martínez Jesús Gustavo. Controversias del Orden Familiar Recurso de Apelación. 1 Acdo. Núm. Exp. 2277/2024 Principal.

Suárez Andrade Shira vs. García Guerrero José de Jesús. Controversias del Orden Familiar Tramite. 1 Acdo. en Incidente. Núm. Exp. 2233/2019 Modificación de Convenio.

De Fermín Gutiérrez María Ángeles vs. Julio César Hernández Oropeza. Controversias del Orden Familiar Tramite. 3 Acdos. en Incidente. Núm. Exp. 71/2007 Cancel. de Pensión Alimenticia.

De la Fuente Morales Jaime Federico su Sucesión. Sucesorio Familiar Tramite. 1 Acdo. Núm. Exp. 185/2025 Principal.

De la Rosa Soto Armando su Sucesión. Sucesorio Familiar Tramite. 1 Acdo. Núm. Exp. 145/2025 Principal.

AUDIENCIA

Barrera Flores José Alejandro vs. Aragón Terán María del Rosario. Aud. de Plática de Menor Controversias del Orden Familiar 1 Audiencia. Núm. Exp. 2261/2024 Principal.

LA SECRETARIA DE ACUERDOS
MTRA. CATALINA ORTEGA ROBLEDO

SECRETARÍA "B"
ACUERDOS DEL 12 DE MAYO DEL 2025

Aguirre Dugua Xitlali vs. Larson Guerra Jorge. Controversias del Orden Familiar 1 Acdo. en Incidente. Núm. Exp. 1350/2023 Consecuencias Inherentes a la Disol. del Vínculo Matrimonial.

Aguirre Gutiérrez Martha Marlene vs. Malpica Gordiano Ivi. Especial Familiar Amparo. 1 Acdo. en Amparo. Núm. Exp. 504/2022 1091/2024.

Alanís Rodríguez Nancy Guadalupe vs. Sánchez Tinico Alejandro. Ord. Civil Familiar 1 Acdo. Núm. Exp. 264/2014 Tomo II.

Alcántara Martínez Mario Alberto su Sucesión. Sucesorio Familiar 1 Acdo. Núm. Exp. 202/2024 Principal Tomo II.

Álvarez Flores Maricela vs. Trejo Encarnación Otniel. Controversias del Orden Familiar 1 Acdo. Núm. Exp. 1958/2023 Principal.

Andrade Vera María Magdalena su Sucesión. Sucesorio Familiar 1 Acdo. Núm. Exp. 96/2025 Principal.

Ángeles Francisco su Sucesión. Sucesorio Familiar 1 Acdo. Núm. Exp. 1944/2024 Principal.

Barrera González Héctor. Juris. Voluntaria Familiar 1 Acdo. Núm. Exp. 828/2019.

Barrera López Mario Gustavo su Sucesión. Sucesorio Familiar 2 Acdos. Núm. Exp. 1168/2024 Principal.

Baños Soberanes Jovita su Sucesión. Sucesorio Familiar 1 Acdo. Núm. Exp. 2428/2024 Principal.

Belén Sand Priscila. Controversias del Orden Familiar 1 Acdo. en Amparo. Núm. Exp. 496/2025 496/2025.

Betancourt Ramírez Emilia su Sucesión. Sucesorio Familiar 1 Acdo. Núm. Exp. 1714/2024 Principal.

Broca y Méndez Fernando. Sucesorio Familiar 1 Acdo. Núm. Exp. 1950/2016 Secc. Cuarta.

Buendía Baca Irma su Sucesión. Sucesorio Familiar 1 Acdo. Núm. Exp. 2020/2024 Principal.

Cabrera Caballero Luis su Sucesión. Sucesorio Familiar Nuevo. 1 Acdo. Núm. Exp. 352/2025 Principal.

Cajero Cruz Heraclio su Sucesión. Sucesorio Familiar 1 Acdo. Núm. Exp. 2382/2024 Principal.

Camacho Umaña Violeta Amahirani vs. Díaz Vázquez Abel Emiliano. Vía de Apremio Familiar 1 Acdo. Núm. Exp. 2122/2024 Principal.

Carmona Montes Juana Adriana su Sucesión. Sucesorio Familiar 1 Acdo. Núm. Exp. 1980/2023 Principal.

Carranco González Claudia vs. César Armando Serrano Sanabria. Especial Familiar 1 Acdo. en Incidente. Núm. Exp. 838/2015 Inc. de Incumplimiento de Pensión Alimenticia.

Castañeda Segura Petra. Sucesorio Familiar 1 Acdo. Núm. Exp. 1876/2018 Principal.

Castillo Marín Sabrina vs. Anaya Guillomen Arturo. Controversias del Orden Familiar 1 Acdo. en Incidente. Núm. Exp. 1738/2018 Cambio de Guardia y Custodia.

Castillo Mora José Arnulfo. Sucesorio Familiar 2 Acdos. en Amparo. Núm. Exp. 756/1991 372/2025.

Castro Esparza Jorge. Especial Familiar 1 Acdo. Núm. Exp. 1600/2018 Principal, Tomo II.

Cervantes Mora Carlos Alberto. Sucesorio Familiar Acuerdo(Ampliación). 1 Acdo. Núm. Exp. 1930/2015 Secc. Cuarta.

Chong y Chaparro Gloria su Sucesión. Juris. Voluntaria Familiar 1 Acdo. Núm. Exp. 206/2024 Principal.

Cordero Hernández Manuel su Sucesión. Sucesorio Familiar 1 Acdo. Núm. Exp. 122/2025 Principal.

Cuevas Noris Alida vs. Benítez Bautista Alan Sebastián. Controversias del Orden Familiar 1 Acdo. Núm. Exp. 72/2023 Principal.

Dávila José Guadalupe su Sucesión. Sucesorio Familiar Dada Cuenta. 1 Acdo. Núm. Exp. 102/2025.

Díaz Rentería Miguel su Sucesión. Sucesorio Familiar 1 Acdo. Núm. Exp. 2336/2024 Principal.

Díaz Torres Érika Inés vs. González Carmona Daniel. Especial Familiar 1 Acdo. Núm. Exp. 80/2011 Tomo II.

Fernández Rodríguez José Luis su Sucesión. Sucesorio Familiar 1 Acdo. Núm. Exp. 1402/2024 Principal.

Flores Servín Juventino su Sucesión. Sucesorio Familiar Nuevo. 1 Acdo. Núm. Exp. 354/2025 Principal.

García García Mauricio su Sucesión. Sucesorio Familiar 1 Acdo. Núm. Exp. 250/2024 Principal.

García Lagunes José Alberto vs. Elizabeth García Ruíz. Especial Familiar 1 Acdo. en Amparo. Núm. Exp. 870/2018 439/2025-Ix.

García Martínez Dayana vs. Cabrera García Andrés Ismael. Especial Familiar 1 Acdo. en Incidente. Núm. Exp. 1372/2023 Patria Potestad, Guardia y Custodia, Alimentos y Convivencias.

García Ramírez Brenda Guadalupe vs. Javier Hernández Luis Daniel. Controversias del Orden Familiar 1 Acdo. Núm. Exp. 2334/2024 Principal.

Garza Dávila Juan Pablo. Sucesorio Familiar 1 Acdo. Núm. Exp. 2112/2022 Principal.

Gómez Montes Dolores. Juris. Voluntaria Familiar 1 Acdo. Núm. Exp. 2172/2024 Principal.

González Bustamante María del Carmen vs. Rangel Raygoza Jaime Raúl. Controversias del Orden Familiar 2 Acdos. Núm. Exp. 866/2022 Principal Tomo II.

González Martínez María del Refugio vs. Pérez Moreno José Rafael. Controversias del Orden Familiar 1 Acdo. Núm. Exp. 2114/2024 Principal.

González Vargas Sergio Raúl su Sucesión. Sucesorio Familiar 1 Acdo. Núm. Exp. 126/2025 Principal.

González Salgado Humberto. Sucesorio Familiar 1 Acdo. Núm. Exp. 188/1986.

Guadarrama Ruíz María Concepción. Sucesorio Familiar 1 Acdo. Núm. Exp. 682/2018.

Guerrero y Ramos Gabriel Emilio. Sucesorio Familiar 1 Acdo. Núm. Exp. 1158/2006 Secc. Segunda.

Guillén Verano Jéssica vs. Horacio Juárez Santiago. Controversias del Orden Familiar 2 Acdos. Núm. Exp. 1424/2022 Principal Tomo II.

Gutiérrez Rodríguez Francisco Isidro. Sucesorio Familiar 1 Acdo. Núm. Exp. 1212/2023 Principal.

Guzmán Álvarez Toribio su Sucesión. Sucesorio Familiar 1 Acdo. Núm. Exp. 668/2024 Principal.

Hagsater Watteeuw Sandra vs. Moisés Jacobo Junca Acebedo. Especial Familiar 1 Acdo. Núm. Exp. 1082/2017.

Hernández Lujano Guadalupe. Sucesorio Familiar 1 Acdo. Núm. Exp. 396/2005.

SOLO CONSULTA
SOLO CONSULTA
SOLO CONSULTA

Herrera García Esther Aurora su Sucesión. Sucesorio Familiar 2 Acdos. Núm. Exp. 118/2025 Principal.
Huerta Ronquillo Raúl su Sucesión. Sucesorio Familiar 1 Acdo. Núm. Exp. 316/2025 Principal.
Jiménez Cano Brenda vs. López Pérez Leury Iván. Controversias del Orden Familiar 1 Acdo. en Incidente. Núm. Exp. 1242/2022 Inc. de Incumplimiento de Convenio.
Leyva Leyva Adrián vs. Leyva Leyva Migel Ángel y Leyva Leyva Irma y Leyva Zaldívar María Inés y Otros. Controversias del Orden Familiar 4 Acdos. Núm. Exp. 1930/2024.
López Rodríguez Gloria vs. Aguilar Rodríguez Anastacio. Especial Familiar 1 Acdo. en Incidente. Núm. Exp. 2352/2015 Inc. de Reduc. de Pensión Alimenticia.
Luna Piña Francisco Javier. Juris. Voluntaria Familiar 2 Acdos. Núm. Exp. 1946/2024 Principal.
Martínez Flores Rafael. Sucesorio Familiar 1 Acdo. en Incidente. Núm. Exp. 2166/2022 Remoción de Albacea Actual.
Martínez Godínez Janett Stephany vs. Salazar Durán Héctor. Controversias del Orden Familiar 1 Acdo. Núm. Exp. 2262/2024 Principal.
Martínez López Martha Patricia vs. Salinas Barrera Jaime David. Especial Familiar 1 Acdo. Núm. Exp. 1060/2013 Principal.
Maya Vázquez María del Carmen su Sucesión. Sucesorio Familiar 1 Acdo. Núm. Exp. 1220/2024 Principal.
Medina García Leopoldo su Sucesión. Sucesorio Familiar 2 Acdos. Núm. Exp. 2360/2024 Principal.
Mendoza Espíndola Chareny vs. Armando Rosales Guilar. Controversias del Orden Familiar 1 Acdo. Núm. Exp. 508/2020.
Muñoz Rosas Eliud vs. Gómez Juárez Óscar Manuel. Controversias del Orden Familiar 1 Acdo. Núm. Exp. 998/2024 Principal.
Núñez Zavaleta Zaira Lizet vs. Vázquez Pichardo Daniel Marcelo. Controversias del Orden Familiar 3 Acdos. Núm. Exp. 2190/2024 Principal.
Odabachian Gutiérrez Tania vs. Paulon Fuentes Emilio. Especial Familiar 1 Acdo. en Amparo. Núm. Exp. 590/2019 Amparo 426/2024.
Ortega Ramírez María de Los Ángeles su Sucesión. Sucesorio Familiar 2 Acdos. Núm. Exp. 218/2025 Principal.
Palacios Estrada José Francisco. Sucesorio Familiar 1 Acdo. Núm. Exp. 1082/2023 Principal.
Palacios Haro María de la Cruz vs. Ramírez Ramírez Moisés. Controversias del Orden Familiar 1 Acdo. Núm. Exp. 2214/2024 Principal.
Pasquel Ruíz Enriqueta Adriana vs. Saval Pérez Arturo José. Especial Familiar 1 Acdo. Núm. Exp. 1466/2017 Principal Tomo II.
Paulon Fuentes Emilio vs. Odabachian Gutiérrez Tania. Especial Familiar Amparo. 1 Acdo. en Tercería. Núm. Exp. 642/2019 274/2024- 4.
Pavón Cano Leslie vs. Laureano Gallegos José Luis. Especial Familiar 1 Acdo. Núm. Exp. 1638/2023 Principal.
Pedroza Hernández María Magdalena su Sucesión. Sucesorio Familiar 1 Acdo. Núm. Exp. 1496/2024 Principal.
Pérez Álvarez Carlos vs. Ibáñez Uribe Irene. Controversias del Orden Familiar 1 Acdo. Núm. Exp. 1164/2022 Principal.
Ramírez Chávez Ismael. Sucesorio Familiar 1 Acdo. en Incidente. Núm. Exp. 654/2010 Inc. de Repos. de Autos.
Ramírez Muñoz Eulalia vs. Sucesorio Familiar 1 Acdo. Núm. Exp. 1288/2007.
Rodríguez López Arturo su Sucesión. Sucesorio Familiar 1 Acdo. Núm. Exp. 328/2025 Principal.
Rodríguez Orozco Sara. Sucesorio Familiar 1 Acdo. Núm. Exp. 284/2025 Principal.
Ruíz Camacho Mayanin vs. Bustos Gutiérrez Mario. Controversias del Orden Familiar Amparo. 1 Acdo. en Amparo. Núm. Exp. 1752/2023 1283/2024.
Sánchez Cano Luis Carlos su Sucesión. Sucesorio Familiar 1 Acdo. Núm. Exp. 54/2025 Principal.
Ulloa Pulido Ma Isabel. Sucesorio Familiar 1 Acdo. Núm. Exp. 1298/2021.
Varela Montes de Oca Rafael vs. Josefina Esperanza Vela Álvarez. Especial Familiar 1 Acdo. Núm. Exp. 16/2008.
Vega Aranda Leonor su Sucesión. Sucesorio Familiar 1 Acdo. Núm. Exp. 30/2025 Principal.
Yáñez Medina Ma de Jesús. Sucesorio Familiar 1 Acdo. Núm. Exp. 380/2023 Principal.
Zamora Ramírez Susana. Juris. Voluntaria Familiar 1 Acdo. Núm. Exp. 844/2020 Rendición de Cuentas.
Zamora Sánchez Juan José. Sucesorio Familiar 1 Acdo. Núm. Exp. 510/2022 Principal.
Zermeño Bueno José Manuel su Sucesión. Sucesorio Familiar 1 Acdo. Núm. Exp. 1160/2024 Principal.
De la Rosa Rosas Carlos su Sucesión. Sucesorio Familiar 1 Acdo. Núm. Exp. 2196/2024 Principal.
Álvarez Murillo Manuela. Sucesorio Familiar Acdo. (Ampliación de Término). 1 Acdo. en Incidente. Núm. Exp. 1216/2020 Oposición Al Inventario y Avalúo.

LA SECRETARIA DE ACUERDOS
LIC. JANETH ARELLANO NICOLAS

DÉCIMO SEXTO DE LO FAMILIAR

SECRETARÍA "A"
ACUERDOS DEL 12 DE MAYO DEL 2025

Álvarez Herrerías Cynthia Michelle vs. Parra Benítez Enrique. Controversias del Orden Familiar Tgc. 1 Acdo. Núm. Exp. 1827/2022 Principal.
Arellano Castañeda Iran Lizbeth vs. Mota Carrera Armando. Controversias del Orden Familiar Pph. 1 Acdo. en Amparo. Núm. Exp. 2189/2018 Bis. 1 Amparo.
Arias García Lorenzo su Sucesión. Sucesorio Familiar Pph. 1 Acdo. Núm. Exp. 345/2025.
Arias Rivera Carlos Eduardo vs. Ortega Pérez Martha Margarita. Controversias del Orden Familiar Acmt. 1 Acdo. Núm. Exp. 1865/2015.
Ávila Ramírez Idalia vs. Martínez Páez José Leobardo. Controversias del Orden Familiar Acmt. 1 Acdo. Núm. Exp. 2253/2024.
Bailón Salas Ayllin Belem vs. Meza Rivera Irmin. Controversias del Orden Familiar Tgc. 1 Acdo. Núm. Exp. 297/2022 Principal.
Bonfil Cuevas Oralia Brigitt vs. Carreón Pérez César Alejandro. Controversias del Orden Familiar Acmt. 1 Acdo. Núm. Exp. 2087/2018.
Bravo Nieto Eugenia su Sucesión. Sucesorio Familiar Tgc. 2 Acdos. Núm. Exp. 1251/2024.
Cabildo Soto Milagros Vianney vs. Chanes Velázquez Alfredo. Alim. Tgc. 1 Acdo. Núm. Exp. 1595/2011.
Cajiga Ortiz Felipa Teresa Eufemia. Sucesorio Familiar Tgc. 1 Acdo. en Otros. Núm. Exp. 819/2019 Inc. de Impugnación a la Rendición de Ctas. por el Ex Albacea.
Castañón Ramírez Noé Fernando vs. López García Mayte. Controversias del Orden Familiar Pph. 1 Acdo. Núm. Exp. 1311/2017 Tomo Xvi Dieciséis.
Cazares Gaxiola Refugio Maricela vs. González Valdivia Carlos. Controversias del Orden Familiar Acmt. 1 Acdo. Núm. Exp. 519/2021 Principal.
Centeno Valdez María de Jesús vs. Vázquez Leonidez Eleuterio. Controversias del Orden Familiar Avgj. 1 Acdo. Núm. Exp. 2227/2024.
Contreras Ramos Rodolfo su Sucesión. Sucesorio Familiar Tgc. 1 Acdo. Núm. Exp. 2407/2024.
Eduardo Luna Vasco vs. Rosa Martha Barocio de Luna. Especial Familiar Acmt. 1 Acdo. en Incidente. Núm. Exp. 1055/1978 Inc. de Repos. de Autos del Cuad. Principal.
Elizalde Vázquez José su Sucesión. Sucesorio Familiar Tgc. 1 Acdo. en Expedientillo. Núm. Exp. 659/2022 Expedientillo.
Escobar Skinfill Liliana vs. Chávez Michel Eduardo Alexandro. Controversias del Orden Familiar Acmt. 1 Acdo. Núm. Exp. 2233/2024.
Figueroa y Meléndez Héctor Jesús vs. Secc. IV. Sucesorio Familiar Acmt. 1 Acdo. Núm. Exp. 689/2017 Secc. IV.
Flores Armenta Cristian vs. Morales Galán Elizabeth. Controversias del Orden Familiar Acmt. 1 Acdo. Núm. Exp. 283/2023 Tomo II del Principal.
García Castillo Rosa Amelia vs. Lerma Hernández Ariel. Especial Familiar Acmt. 1 Acdo. Núm. Exp. 1143/2021.
García González Moisés su Sucesión. Sucesorio Familiar Tgc. 1 Acdo. Núm. Exp. 243/2024.
García Moreno María Yesenia su Sucesión. Sucesorio Familiar Tgc. 1 Acdo. Núm. Exp. 1441/2024.
García Ruíz María Magdalena su Sucesión. Sucesorio Familiar Acmt. 1 Acdo. Núm. Exp. 2383/2024.
González Vargas Jorge Luis vs. Velázquez Jiménez Irma María. Especial Familiar Acmt. 1 Acdo. Núm. Exp. 425/2021.

SOLO CONSULTA
SOLO CONSULTA
SOLO CONSULTA

Gosselin Maurel Carlos. Sucesorio Familiar Acmt. 1 Acdo. Núm. Exp. 113/2021 Tomo Tres.
Guridi Marín Rogelio su Sucesión. Sucesorio Familiar Pph. 1 Acdo. Núm. Exp. 301/2025.
Herrera y Serrano Benita. Sucesorio Familiar Acmt. 1 Acdo. Núm. Exp. 1951/2015.
López Maldonado Patricia vs. Benjamín Domínguez Trejo. Cont. Ord. Fam. Acmt. 1 Acdo. Núm. Exp. 1335/1981.
Luna Álvarez Ángel su Sucesión. Sucesorio Familiar Pph. 1 Acdo. Núm. Exp. 317/2025.
Martínez Marín José Luis su Sucesión. Sucesorio Familiar Acmt. 1 Acdo. Núm. Exp. 71/2025.
Matías Acevedo Paola. Controversias del Orden Familiar Acmt. 1 Acdo. Núm. Exp. 1919/2024.
Mendoza Juárez Blanca su Sucesión. Sucesorio Familiar Tgc. 1 Acdo. en Otros. Núm. Exp. 601/2022 Cuarta Sección.
Meza Miranda Carlos su Sucesión. Sucesorio Familiar Acmt. 1 Acdo. Núm. Exp. 2255/2024.
Meza Rodríguez J Ángel su Sucesión. Sucesorio Familiar Acmt. 1 Acdo. Núm. Exp. 2045/2024.
Montes de Oca Calnacasco Jeanette vs. Páez Lara Miguel. Controversias del Orden Familiar Acmt. 1 Acdo. Núm. Exp. 1993/2024.
Montes de Oca Lozano Tanya Itzel vs. Martínez Magaña Gustavo. Controversias del Orden Familiar Tgc. 1 Acdo. en Incidente. Núm. Exp. 2037/2017 Inc. de Cambio de Guarda y Custodia Tomo Tres.
Moreno Peralta Mauricio Anacarsis su Sucesión. Sucesorio Familiar Pph. 1 Acdo. Núm. Exp. 273/2025.
Mucino José Mario. Sucesorio Familiar Pph. 1 Acdo. Núm. Exp. 1455/2014 Tomo II.
Muñoz Ocadiz Raymundo José su Sucesión. Sucesorio Familiar Tgc. 1 Acdo. Núm. Exp. 189/2025.
Nieto Benítez Juan Martín vs. Ramírez Vázquez María Guadalupe. Especial Familiar Acmt. 1 Acdo. Núm. Exp. 127/2013.
Nieves Hernández Silvia y Nieves Hernández Angélica y Nieves Hernández Román y Nieves Hernández Fidencio y Nieves Hernández Miguel Ángel vs. Nieves Hernández Marta. Controversias del Orden Familiar Acmt. 2 Acdos. Núm. Exp. 1509/2024.
Ochoa Ibarra Flor Adriana vs. Benjamín Xicoténcatl. Ejec. Merc. Acmt. 1 Acdo. Núm. Exp. 1291/2008.
Ortega Bahena Claudia Gabriela vs. Villafranco Flores José Oswaldo. Controversias del Orden Familiar Acmt. 1 Acdo. Núm. Exp. 2163/2022 Tomo Dos.
Ortiz Hernández José Luis su Sucesión. Sucesorio Familiar Tgc. 1 Acdo. en Otros. Núm. Exp. 2035/2021 Segunda Sección.
Pascual Filomeno Rutilio su Sucesión. Sucesorio Familiar Tgc. 1 Acdo. en Expedientillo. Núm. Exp. 1133/2024.
Pedraza Castillo Angélica Patricia vs. Ríos Argote Leonardo. Controversias del Orden Familiar Acmt. 1 Acdo. en Incidente. Núm. Exp. 1311/2013 Inc. de Cese de Pensión Alimenticia.
Peralta Sandoval Yolanda su Sucesión. Sucesorio Familiar Pph. 1 Acdo. en Amparo. Núm. Exp. 647/2011 Amparo 600/2025- III.
Picazo Macedonio Alheli Janeth vs. Martínez Suárez Víctor Israel. Controversias del Orden Familiar Acmt. 1 Acdo. Núm. Exp. 1681/2022 Principal.
Poblete Córdova Sandra Paulina vs. Escobar Banda Marcos. Controversias del Orden Familiar Acmt. 1 Acdo. Núm. Exp. 1409/2024.
Ramírez Macotela Rubén su Sucesión. Sucesorio Familiar Acmt. 1 Acdo. Núm. Exp. 201/2025.
Ramírez Colín María Cristina vs. Patiño Vázquez Eduardo. Controversias del Orden Familiar Lmm. 1 Acdo. Núm. Exp. 37/2024 Tomo Dos.
Rivera Orozco Viridiana vs. Guzmán Silva César Omar. Controversias del Orden Familiar Tgc. 1 Acdo. Núm. Exp. 2127/2024.
Rivero Olivares Antonio. Sucesorio Familiar Acmt. 1 Acdo. Núm. Exp. 745/2024.
Rodríguez Barbero Ernesto su Sucesión. Sucesorio Familiar Pph. 1 Acdo. Núm. Exp. 343/2025.
Romero Jiménez Érika Yazmín vs. Salvador Mejía Hugo. Controversias del Orden Familiar Acmt. 1 Acdo. Núm. Exp. 885/2022 Principal.
Sánchez González Francisca su Sucesión. Sucesorio Familiar Acmt. 1 Acdo. en Expedientillo. Núm. Exp. 825/2022 Expedientillo.
Sandoval Munive María Guadalupe vs. David Guzmán Bárcenas. Controversias del Orden Familiar Acmt. 1 Acdo. en Incidente. Núm. Exp. 523/2009 Inc. de Cancel. de Pensión Alimenticia.
Silva Campos Paulina vs. Morales Sánchez Carlos. Controversias del Orden Familiar Lmm. 1 Acdo. Núm. Exp. 1485/2023 Principal.
Soberanes Pichardo Celia Fernanda vs. Cañedo Escobar Carlos. Controversias del Orden Familiar Acmt. 1 Acdo. en Otros. Núm. Exp. 1035/2024 Tomo II del Principal.
Vilches Leura Norma Bethania vs. Vilches Cota Juan José. Controversias del Orden Familiar Tgc. 1 Acdo. Núm. Exp. 57/2022 Principal.
Villegas Herrera Rosa María. Sucesorio Familiar Acmt. 1 Acdo. Núm. Exp. 1069/2024.

AUDIENCIA

Aguilar Rojas Estephanie Esther vs. Arias Arres Jesús Alan. Acmt Controversias del Orden Familiar 2 audiencias. Núm. Exp. 1601/2024.
Valencia Aragón Rocío Elizabeth vs. Esquivel Ramírez José Feliciano. Avgj Platica Menor Diferida Especial Familiar. 1 Aud. en Incidente. Núm. Exp. 1275/2016 Inc. de Cump. de Sent. de Régimen de Visitas Tomo II.

SENTENCIAS DEFINITIVAS DEL 12 DE MAYO DEL 2025

Páez Calleja Rosalba Leonor vs. Galicia Cano Eligio. Controversias del Orden Familiar Ynsg 1 Núm. Exp. 191/2018 Tomo II del Principal
Reséndiz Salinas Ángel su Sucesión. Sucesorio Familiar Alr 1 Sent. Def. en Otros. Núm. Exp. 1391/2023 Cuarta Seccion
Zamora Martínez Nora Renata vs. Ortiz Negrete Ángel Manuel. Controversias del Orden Familiar Alr 1 Núm. Exp. 2329/2024

LA SECRETARIA DE ACUERDOS
MTRA. PATRICIA PANTOJA HERNÁNDEZ

SECRETARÍA "B"
ACUERDOS DEL 12 DE MAYO DEL 2025

Adame Guadarrama Benito su Sucesión. Sucesorio Familiar Lcr. 1 Acdo. Núm. Exp. 130/2025.
Alfonso Quinto Alberta vs. Ventura de Jesús Isidro. Controversias del Orden Familiar Spv. 1 Acdo. en Otros. Núm. Exp. 176/2024 Tomo II del Principal.
Alvear Ortiz Tania Georgina vs. Peralta Castro Luis Alberto. Controversias del Orden Familiar Lcr. 1 Acdo. en Incidente. Núm. Exp. 674/2015 Inc. de Reduc. de Pensión Alimenticia.
Aragón Varela Cecilia Noemí. Sucesorio Familiar Spv. 1 Acdo. Núm. Exp. 1944/2014.
Ayala Zamora Juan Francisco su Sucesión. Sucesorio Familiar Lcr. 1 Acdo. en Otros. Núm. Exp. 2024/2022 Segunda Sección.
Bravo Carrera Isidoro su Sucesión. Sucesorio Familiar Lcr. 1 Acdo. Núm. Exp. 352/2025.
Cabañas Lara Dianely y Lara Reséndiz Reyna vs. Cabañas Ocaña Aristides. Controversias del Orden Familiar Spv. 1 Acdo. Núm. Exp. 748/2024.
Carbajal Sotomayor Ana Elena. Sucesorio Familiar Lcr. 1 Acdo. Núm. Exp. 430/2019.
Cardoso Almaraz Froylan su Sucesión. Sucesorio Familiar Rrc. 1 Acdo. Núm. Exp. 1912/2022 Principal.
Castillo Pérez Blanca vs. Cabrera Santiago Alexis. Ord. Civil Familiar Spv. 1 Acdo. Núm. Exp. 1818/2013.
Cervantes Calderas Javier Jesús vs. Azcárraga García Elizabeth. Controversias del Orden Familiar Spv. 1 Acdo. Núm. Exp. 1768/2024.
Chávez Hernández Evel su Sucesión. Sucesorio Familiar Rrc. 1 Acdo. Núm. Exp. 180/2025.
Cuevas Coronel Karla Aída vs. Salinas Hernández Israel. Controversias del Orden Familiar Lcr. 1 Acdo. Núm. Exp. 118/2018.
Cumbres Sánchez Esteban. Sucesorio Familiar Rrc. 1 Acdo. Núm. Exp. 1090/2020.
Delgado Martínez Juan Carlos vs. Cornish Ramírez Karla. Controversias del Orden Familiar Aaga. 1 Acdo. Núm. Exp. 366/2024.
Delgado Valdez Nataly vs. Santoyo Landa Pedro Enrique. Controversias del Orden Familiar Rrc. 2 Acdos. Núm. Exp. 2274/2024.
Ernesto Ángel Gabriela vs. Espinosa Segura Enrique. Controversias del Orden Familiar Lcr. 1 Acdo. Núm. Exp. 1066/2024.
Escoto Cárdenas Sonia Elizabeth vs. José Antonio Arenas Pérez. Ord. Civil Familiar Spv. 1 Acdo. Núm. Exp. 1816/2009 Bis.

SOLO CONSULTA
SOLO CONSULTA
SOLO CONSULTA

Espinosa Villa José Rubén. Juris. Voluntaria Familiar Spv. 1 Acdo. en Cuadernillo. Núm. Exp. 1286/2001 Rendición de Ctas. Tomo II.
Fernández Castro Carlos. Sucesorio Familiar Lcr. 1 Acdo. Núm. Exp. 74/2025.
García Aguilar Cándido su Sucesión. Sucesorio Familiar Lcr. 1 Acdo. Núm. Exp. 290/2025.
García Celis Luis Enrique su Sucesión. Sucesorio Familiar Rrc. 1 Acdo. Núm. Exp. 2462/2024.
García Meza María Beatriz su Sucesión. Sucesorio Familiar Rrc. 1 Acdo. Núm. Exp. 106/2025 Principal.
García Rodríguez María su Sucesión. Sucesorio Familiar Rrc. 1 Acdo. Núm. Exp. 804/2024.
Gasca Cortés Danna Giselle vs. Arriaga Aparicio Eder Kalid. Controversias del Orden Familiar Spv. 1 Acdo. Núm. Exp. 2062/2024.
González Farías Sergio Fernando y Delgado Salas María Magdalena. Ord. Civil Familiar Lcr. 1 Acdo. Núm. Exp. 350/2025.
González Fernández Carolina vs. Tapia Martínez Humberto. Controversias del Orden Familiar Spv. 1 Acdo. Núm. Exp. 106/2019.
Hernández Castelán Juan Carlos vs. Huerta Beltrán Miriam. Controversias del Orden Familiar Spv. 1 Acdo. Núm. Exp. 40/2014.
Hernández Zamora Esperanza Eugenia su Sucesión. Sucesorio Familiar Spv. 1 Acdo. Núm. Exp. 288/2025.
Itoo Arrona Jaime Kimio su Sucesión. Sucesorio Familiar Lcr. 1 Acdo. Núm. Exp. 354/2025.
Iturbide Carrillo Mercedes su Sucesión. Sucesorio Familiar Rrc. 1 Acdo. en Otros. Núm. Exp. 358/2024 Segunda Sección.
Julián Torres Olivia Isela vs. Bautista Alonso Víctor Hugo. Controversias del Orden Familiar Aaga. 1 Acdo. en Otros. Núm. Exp. 144/2023 Tomo III del Principal.
López Galindo Rodrigo. Juris. Voluntaria Familiar Spv. 1 Acdo. Núm. Exp. 688/2024.
López Soto Patricia y López Soto Leopoldina Alejandra y Osorio López Javier vs. Sobrado y Rosales Norberto. Ord. Civil Familiar Lcr. 1 Acdo. Núm. Exp. 2082/2024 Amparo Directo 127/2025.
Márquez Arellano María del Carmen su Sucesión. Sucesorio Familiar Lcr. 1 Acdo. Núm. Exp. 262/2025.
Márquez Márquez Lucina su Sucesión. Sucesorio Familiar Rrc. 1 Acdo. Núm. Exp. 2444/2024.
Martínez Santillán Estefania vs. Jorge Adrián Ruíz Ruíz. Especial Familiar Lcr. 1 Acdo. en Incidente. Núm. Exp. 1090/2018 Tomo II del Inc. de Guarda y Custodia y Alimentos.
Martínez Rivas Sandra Ivonne vs. Castelli Andrea. Especial Familiar Lcr. 1 Acdo. en Incidente. Núm. Exp. 1316/2018 Inc. Derivado del Div. Tomo VI.
Melgarejo Jurado Karen Arlet vs. Espinoza Rosales José Armando. Controversias del Orden Familiar Rrc. 1 Acdo. Núm. Exp. 386/2020.
Mendoza Hernández Dolores Georgina su Sucesión. Sucesorio Familiar Lcr. 1 Acdo. Núm. Exp. 332/2025.
Miranda Flores Ignacio Cándido su Sucesión. Sucesorio Familiar Lcr. 1 Acdo. Núm. Exp. 2456/2024.
Morales Serrano Arturo Alejandro vs. Téllez García Guadalupe. Especial Familiar Lcr. 1 Acdo. Núm. Exp. 1630/2019 Inc. de Ago de Pensión Alimenticia.
Nieves Argueta Claudia Karina vs. Roerdink Holder Eelco Jurjen. Ord. Civil Familiar Spv. 1 Acdo. Núm. Exp. 1450/2014.
Ortega Vega Margarita Ixchel vs. Alcaraz Estrada Paulo César. Controversias del Orden Familiar Spv. 1 Acdo. Núm. Exp. 2282/2013.
Pérez Zúniga Adrián su Sucesión. Sucesorio Familiar Rrc. 1 Acdo. Núm. Exp. 202/2025.
Quijano Nelia su Sucesión. Sucesorio Familiar Rrc. 1 Acdo. Núm. Exp. 1626/2024.
Ramírez García Misael Guadalupe su Sucesión. Sucesorio Familiar Lcr. 1 Acdo. Núm. Exp. 344/2025.
Rangel Rosas Alberto. Sucesorio Familiar Spv. 1 Acdo. Núm. Exp. 110/2017.
Rendón Medrano María de Los Ángeles su Sucesión. Sucesorio Familiar Aaga. 1 Acdo. Núm. Exp. 688/2022 Principal.
Reynoso Castro Martín Alfredo vs. Maldonado Benito Leonor. Especial Familiar Spv. 1 Acdo. en Otros. Núm. Exp. 1604/2018 Tomo II del Principal.
Riego Vázquez Blanca Rosa vs. Valdés Rivas Ángel. Especial Familiar Lcr. 1 Acdo. Núm. Exp. 1398/2015.
Rodríguez García Norma María del Carmen su Sucesión. Sucesorio Familiar Rrc. 1 Acdo. Núm. Exp. 758/2022 Principal.
Rodríguez López Eugenia vs. Naranjo González Sergio Irwing. Controversias del Orden Familiar Spv. 2 Acdos. Núm. Exp. 428/2022 Principal.
Rodríguez Pérez María de la Luz su Sucesión. Sucesorio Familiar Rrc. 1 Acdo. en Otros. Núm. Exp. 1936/2022 Segunda Sección.
Rojas Basso Sergio Augusto. Sucesorio Familiar Spv. 1 Acdo. Núm. Exp. 826/2017.
Rojas Garduño María Elena vs. Guerrero Nente Miguel Ángel. Controversias del Orden Familiar Spv. 1 Acdo. Núm. Exp. 182/2020.
Rojas Gutiérrez Roxana y Martínez Rojas Aixa Aurora vs. Martínez Sánchez Ismael. Controversias del Orden Familiar Rrc. 1 Acdo. Núm. Exp. 1392/2024.
Rueda Rueda Susana Gloria su Sucesión. Sucesorio Familiar Spv. 1 Acdo. Núm. Exp. 1386/2023 Principal.
Ruíz Enriquez Gustavo su Sucesión. Sucesorio Familiar Lcr. 1 Acdo. Núm. Exp. 1452/2024.
Sandoval Puga José Luis su Sucesión. Sucesorio Familiar Spv. 1 Acdo. Núm. Exp. 118/2025.
Tabares Maldonado Selina Crishna vs. Valero Sandoval Julio Adrián. Controversias del Orden Familiar Lmm. 1 Acdo. Núm. Exp. 1016/2023 Principal.
Trejo Calleja Epitacio. Test. Lcr. 1 Acdo. Núm. Exp. 1096/2000.
Trejo Reyes Luis Antonio su Sucesión. Sucesorio Familiar Lcr. 1 Acdo. Núm. Exp. 348/2025.
Trejo y Jiménez Catalina su Sucesión. Sucesorio Familiar Rrc. 1 Acdo. Núm. Exp. 1560/2024.
Valencia Pérez José Alberto su Sucesión. Sucesorio Familiar Spv. 1 Acdo. Núm. Exp. 1456/2024.
Vanegas Carrillo Faiver Augusto vs. González Flores Gabriela. Controversias del Orden Familiar Spv. 1 Acdo. Núm. Exp. 1428/2023 Principal.
Vargas Fuentes Nohemí vs. Jiménez Romero Josué Irad. Controversias del Orden Familiar Spv. 1 Acdo. Núm. Exp. 1592/2024.
Vargas Zúñiga Juan Carlos vs. Ordóñez Portilla Claudia. Ord. Civil Familiar Rrc. 1 Acdo. Núm. Exp. 996/2006 Tomo II del Principal.
Vázquez Durán Juan su Sucesión. Sucesorio Familiar Lcr. 1 Acdo. Núm. Exp. 346/2025.
Velarde Pérez Edgar Fabián vs. Gil Medina María de Lourdes. Controversias del Orden Familiar Spv. 1 Acdo. Núm. Exp. 1760/2019.
Victoria Lima Aurora su Sucesión. Sucesorio Familiar Lcr. 1 Acdo. Núm. Exp. 440/2024.
Villalobos Ríos Mercedes. Sucesorio Familiar Lcr. 2 Acdos. Núm. Exp. 758/1992.
Zamudio García Claudia Leticia vs. Mendoza Marroquín Fredy Jonathan. Controversias del Orden Familiar Lcr. 1 Acdo. en Otros. Núm. Exp. 2058/2022 Tomo II del Principal.
Del Río Zamacona José Manuel. Sucesorio Familiar Lcr. 1 Acdo. Núm. Exp. 278/2025 Principal.
AUDIENCIA
Delgado Valdez Nataly vs. Santoyo Landa Pedro Enrique. Rrc Controversias del Orden Familiar 2 audiencias. Núm. Exp. 2274/2024.

SENTENCIAS INTERLOCUTORIAS

Levy Fernández Gerardo Patricio su Sucesión. Sucesorio Familiar Alr 1 Núm. Exp. 1978/2024
Luna Calva Pablo Pedro su Sucesión. Sucesorio Familiar Ynsg 1 Núm. Exp. 838/2024

LA SECRETARIA DE ACUERDOS
LIC. LETICIA CANO RAMÍREZ

DÉCIMO SÉPTIMO DE LO FAMILIAR

SECRETARÍA "A"
ACUERDOS DEL 12 DE MAYO DEL 2025

Alcántara Reyes José Alfredo vs. Sánchez Soperanes Miriam Azucena. Controversias del Orden Familiar Entrega de Billete. 1 Acdo. Núm. Exp. 2157/2022.
Alcántara Valdés Mayra Sabrina vs. Erwin Andrés Riveros Aguilar. Especial Familiar 3 Acdos. en Incidente. Núm. Exp. 405/2021 Inc. de Pensión Alimenticia.

SOLO CONSULTA
SOLO CONSULTA
SOLO CONSULTA

Alcántara Valdés Mayra Sabrina vs. Riveros Aguilar Erwin Andrés. Especial Familiar 1 Acdo. en Incidente. Núm. Exp. 405/2021 a Inc. de Liquidación de Sociedad Conyugal.

Alfaro Trejo Ernesto René su Sucesión. Sucesorio Familiar Sin Lugar de Acordar Jjma. 1 Acdo. en Otros. Núm. Exp. 523/2022 Segunda Sección.

Álvarez Neri Hiram su Sucesión. Sucesorio Familiar 1 Acdo. Núm. Exp. 207/2025.

Amador Rosas Antonia vs. Delgado Amador Rocío y Delgado Amador Antonio y Delgado Amador María Magdalena. Controversias del Orden Familiar 1 Acdo. Núm. Exp. 1461/2022.

Aquino Matías Jorge su Sucesión. Sucesorio Familiar 2 Acdos. Núm. Exp. 2465/2024.

Arias Trejo Víctor Alfonso su Sucesión. Sucesorio Familiar 1 Acdo. Núm. Exp. 1905/2023.

Borras Escorza Lydia vs. García Hoyos Jesús. Especial Familiar 1 Acdo. Núm. Exp. 911/2023.

Camejo Mantecon Noelio. Sucesorio Familiar 1 Acdo. en Incidente. Núm. Exp. 375/2019 Inc. de Remoción de Albacea.

Cantero Fuerte Pedro Alejandro vs. Martínez de la Cruz Carla Karina. Controversias del Orden Familiar Apel. Jjma. 1 Acdo. Núm. Exp. 395/2024.

Chávez Cruz Bonifacio su Sucesión. Sucesorio Familiar 1 Acdo. Núm. Exp. 201/2025.

Chávez Sánchez Felipe su Sucesión. Juris. Voluntaria Familiar Lic. Aetg. 1 Acdo. Núm. Exp. 1449/2024.

Delgado Sánchez Manuela su Sucesión. Sucesorio Familiar 2 Acdos. Núm. Exp. 247/2025.

Equihua López Luis Tadeo vs. Campos Morales Claudia. Controversias del Orden Familiar Certificación. 1 Acdo. Núm. Exp. 1593/2023.

Estudiante Soriano Ángel Daland. Juris. Voluntaria Familiar Lic. Aetg. 1 Acdo. Núm. Exp. 279/2010.

Flores Flores Armando vs. Romero Valladares Miriam Lizbeth. Ord. Civil Familiar 1 Acdo. en Incidente. Núm. Exp. 615/2019 Inc. de Cambio de Guarda y Custodia.

Frías Flores Merced su Sucesión. Sucesorio Familiar Lic. Aetg. 1 Acdo. Núm. Exp. 2413/2024.

García Flores Juan Luis vs. Alma Victoria Méndez Tavera. Controversias del Orden Familiar 1 Acdo. Núm. Exp. 629/2020.

García García Griselda vs. Malpica Mendoza Arturo. Ord. Civil Familiar Expedientillo. 1 Acdo. en Expedientillo. Núm. Exp. 2025/2024.

García García Karen Angélica vs. Velasco Pérez Juan Manuel. Controversias del Orden Familiar Lic. Aetg. 1 Acdo. Núm. Exp. 1425/2024.

García Rodríguez Rafael vs. Juana González Hernández. Especial Familiar Acdo. Tramite. 2 Acdos. en Incidente. Núm. Exp. 775/1997 Inc. de Cump. de Convenio.

García Rojas Gabriel y Barrios Gómez de García Rojas Ana María. Sucesorio Familiar 2 Acdos. Núm. Exp. 1601/1981 Bis. 2.

Garnica Araiza Sergio su Sucesión. Sucesorio Familiar 2 Acdos. Núm. Exp. 1901/2024.

Gómez González Carmen. Juris. Voluntaria Familiar 1 Acdo. Núm. Exp. 323/2025.

Gómez Vital Alma Delia vs. Juan Ángel Mitre Lezama. Ejec. Merc. 1 Acdo. Núm. Exp. 271/2010.

González Aldana Raúl. Sucesorio Familiar Expedientillo. 1 Acdo. Núm. Exp. 59/2014.

González Martínez Catalina Raquel. Test. 5 Acdos. Núm. Exp. 1373/2011.

González Nieto Saturnino su Sucesión. Sucesorio Familiar Pasa Sent. Jjma. 1 Acdo. Núm. Exp. 1359/2024.

González García María Dolores vs. Álvarez Guerrero Pablo Antonio. Controversias del Orden Familiar 1 Acdo. Núm. Exp. 1603/2024.

Guillén Magos María de Lourdes vs. Juárez Ponce Fernando. Controversias del Orden Familiar Expedientillo. 1 Acdo. Núm. Exp. 2333/2024.

Gutiérrez García Francisco Javier vs. Gallegos Valdéspino Gloria. Especial Familiar Dada Cuenta. 1 Acdo. en Incidente. Núm. Exp. 2249/2019 Inc. de Liquidación de Sociedad Conyugal.

Gutiérrez García Francisco Javier vs. Gallegos Valdéspino Gloria. Especial Familiar Dada Cuenta. 1 Acdo. en Incidente. Núm. Exp. 2249/2019 Inc. de Pensión Alimenticia.

Guzmán Galván Humberto y Consuelo Vázquez Sánchez. Sucesorio Familiar Expedientillo. 1 Acdo. Núm. Exp. 2325/2014.

Guzmán Reyes Beatriz. Sucesorio Familiar Expedientillo. 1 Acdo. en Expedientillo. Núm. Exp. 205/2004.

Hernández Gaytán Ma Teresa y Flores Nieves José Luis. Juris. Voluntaria Familiar 1 Acdo. Núm. Exp. 2273/2024.

Hernández Guzmán Andrea vs. Jorge Ortega Esteban. Controversias del Orden Familiar Ampliación. 1 Acdo. en Otros. Núm. Exp. 1769/2011 Inc. de Cancel. de Pensión Alimenticia.

Hernández Navarro Fernanda Gabriela vs. Bustamante Ledezma René. Controversias del Orden Familiar Expedientillo. 1 Acdo. Núm. Exp. 1629/2024 Principal.

Isidro Cruz Lorena vs. Melchor Millán José Gustavo. Controversias del Orden Familiar 1 Acdo. Núm. Exp. 523/2020.

Jazmín Reyes Ramón su Sucesión. Sucesorio Familiar Expedientillo. 1 Acdo. Núm. Exp. 2401/2024.

Jiménez Jasso Salvador. Juris. Voluntaria Familiar 1 Acdo. Núm. Exp. 1639/2023.

Juárez Solórzano Diego Antonio su Sucesión. Sucesorio Familiar 1 Acdo. Núm. Exp. 33/2025.

Leyva Ramírez Belem vs. Pérez Vallado Juan Carlos. Especial Familiar Expedientillo. 1 Acdo. Núm. Exp. 395/2022.

López Navarro Gabriela vs. Horacio González Sánchez. Controversias del Orden Familiar Elabora Exhorto. 1 Acdo. en Incidente. Núm. Exp. 1257/2014 Inc. de Cancel. Provisional de Pensión Alimenticia de Lidia Elizabeth G. L.

López Faustinos Héctor su Sucesión. Sucesorio Familiar 1 Acdo. Núm. Exp. 1619/2024.

López Ríos Margarita su Sucesión. Sucesorio Familiar Audi 790 Jjma. 1 Acdo. Núm. Exp. 429/2024.

Luna Gaona Elvira vs. García Vázquez Plutarco. Controversias del Orden Familiar Acdo. Tramite. 1 Acdo. en Incidente. Núm. Exp. 355/2006 a Inc. de Pago de Pensiones Alimentarias Adeudadas Mayo 2024.

Luna Soto Norma Angélica vs. González González Edmundo Gabriel. Controversias del Orden Familiar 1 Acdo. Núm. Exp. 1439/2022.

López Reyes Anita y Zertuche Medina Juan Carlos. Controversias del Orden Familiar 1 Acdo. Núm. Exp. 2067/2024 Principal.

Martínez Dorantes María del Rocío. Sucesorio Familiar 1 Acdo. Núm. Exp. 827/2021.

Medina Vázquez Sandra María vs. Alfredo Espinosa Mauro. Controversias del Orden Familiar 1 Acdo. Núm. Exp. 159/2011.

Mendoza Borges María del Pilar su Sucesión. Sucesorio Familiar 1 Acdo. Núm. Exp. 463/2024.

Mendoza Estévez Fernando Hipólito vs. Suhail Covarrubias Toledo. Especial Familiar Isa. 1 Acdo. Núm. Exp. 593/2012 Bis. 1.

Mercado de Sánchez Teresa. Int. 1 Acdo. Núm. Exp. 813/1985.

Mutio Gudiño María Leonor su Sucesión. Sucesorio Familiar Ampliación. 1 Acdo. Núm. Exp. 967/2024.

Núñez Lezama Isaías su Sucesión. Sucesorio Familiar 1 Acdo. Núm. Exp. 69/2025.

Olarte Moreno Ranulfo. Juris. Voluntaria Familiar 1 Acdo. Núm. Exp. 379/2024.

Olvera Escalante Martín su Sucesión. Sucesorio Familiar 1 Acdo. Núm. Exp. 249/2025.

Orta Ríos Mónica vs. Carballo García César Augusto. Especial Familiar Expedientillo. 1 Acdo. en Expedientillo. Núm. Exp. 1039/2004.

Ortega González Claudia vs. Salgado Ruíz Hugo. Controversias del Orden Familiar Isa. 1 Acdo. Núm. Exp. 1621/2024.

Osorio Zavala María su Sucesión. Sucesorio Familiar Lic. Aetg. 1 Acdo. Núm. Exp. 1119/2024.

Peralta Briseño Ana Lilia vs. García Cruzaley Adrián. Controversias del Orden Familiar 1 Acdo. Núm. Exp. 1049/2024.

Peredo Quintanar Dolores su Sucesión. Sucesorio Familiar 1 Acdo. Núm. Exp. 53/2025.

Pérez Alfredo Arturo su Sucesión. Sucesorio Familiar Lic. Aetg. 1 Acdo. Núm. Exp. 1745/2024.

Pérez Rodríguez Gabriel vs. Santillán Arciga Juana su Sucesión. Ord. Civil Familiar 1 Acdo. Núm. Exp. 889/2024.

Reyes Salinas Edgar Alejandro su Sucesión. Sucesorio Familiar 1 Acdo. Núm. Exp. 497/2020.

Riebeling Solache Ricardo Luis. Sucesorio Familiar 1 Acdo. Núm. Exp. 1605/2016.

Rodríguez Sandoval Carlos Eduardo vs. Azucena Juárez Avilés. Controversias del Orden Familiar Lic. Aetg. 1 Acdo. en Incidente. Núm. Exp. 131/2017 Inc. de Cambio de Guarda y Custodia.

Rosas Barrera José su Sucesión. Sucesorio Familiar Sin Lugar de Acordar Jjma. 1 Acdo. Núm. Exp. 1951/2021.

Ruíz Saúl Alma Rosa su Sucesión y Romero Ruíz Alicia Fernanda su Sucesión. Sucesorio Familiar Expedientillo. 1 Acdo. Núm. Exp. 1837/2021.

SOLO CONSULTA
SOLO CONSULTA
SOLO CONSULTA

Ruíz Vega Sergio. Interd. 1 Acdo. Núm. Exp. 1645/2009 Bis. 1.
Salas Galindo Ulises. Juris. Voluntaria Familiar 1 Acdo. Núm. Exp. 1755/2022.
Salinas Morales José Federico su Sucesión. Sucesorio Familiar 1 Acdo. Núm. Exp. 943/2024.
Sánchez Ambriz Aldo vs. Jiménez Vázquez Elena Ivette. Sucesorio Familiar Isa. 1 Acdo. Núm. Exp. 1247/2023.
Sánchez Rodríguez Jatziri vs. Pirron Diego Rafael Iván. Especial Familiar Expedientillo. 1 Acdo. Núm. Exp. 1891/2021.
Serrano Linares Agustín su Sucesión. Sucesorio Familiar 2 Acdos. Núm. Exp. 19/2025.
Soriano Chavero Concepción y Sergio Ricardo Cuéllar Lomelí vs. Especial Familiar 1 Acdo. Núm. Exp. 1451/2013.
Tello Cortés María Antonieta vs. Vega Saucedo Luis Manuel. Ord. Merc. 1 Acdo. Núm. Exp. 385/2004.
Torres Hernández Francisco su Sucesión. Sucesorio Familiar Prevención. 1 Acdo. Núm. Exp. 353/2025.
Tovar Garcia César su Sucesión. Sucesorio Familiar 1 Acdo. Núm. Exp. 131/2025.
Valdez Valtierra Luis Miguel. Juris. Voluntaria Familiar 1 Acdo. Núm. Exp. 1257/2024.
Valle Fuentes Rubén su Sucesión. Sucesorio Familiar 1 Acdo. Núm. Exp. 99/2025.
Varelas Guerrero Lina Leticia vs. Camargo Soto Luis Efraín. Controversias del Orden Familiar Expedientillo. 1 Acdo. Núm. Exp. 771/2022 Principal.
Del Ángel Segura Claudia Mildred vs. Jiménez Rodríguez Pablo Iván. Controversias del Orden Familiar 1 Acdo. en Expedientillo. Núm. Exp. 325/2023.

AUDIENCIA

Arguello Espinosa José Benjamín su Sucesión. Audi 801 Jjma Sucesorio Familiar. 1 Audiencia. Núm. Exp. 509/2024.
Sánchez Morales Mayra Victoria vs. Ortega Ortiz Víctor Joaquín. Aud. 801 Bien Controversias del Orden Familiar 1 Audiencia. Núm. Exp. 1931/2021 Principal.
Vázquez Sierra César vs. Martha Patricia Jiménez Olivos. Aud. Testimoniales Especial Familiar. 1 Aud. en Incidente. Núm. Exp. 1831/2016 Inc. de Modificación de Convenio.

SENTENCIAS INTERLOCUTORIAS

Sánchez Flores Manuel. Sucesorio Familiar Sent. Interl. 1 Sent. Inter. en Expedientillo. Núm. Exp. 487/2006

EL SECRETARIO DE ACUERDOS
LIC. JUAN JOSÉ MONDRAGÓN ARAUJO

SECRETARÍA "B"
ACUERDOS DEL 12 DE MAYO DEL 2025

Arciga Núñez Leslie Dayana vs. Gómez Medina Enrique. Especial Familiar Acuerdo. 1 Acdo. Núm. Exp. 2056/2023.
Arellano Arriaga Isidro su Sucesión. Sucesorio Familiar Acuerdo. 2 Acdos. Núm. Exp. 2430/2024.
Barrera Rosas Griselda vs. Rosales López Luis. Controversias del Orden Familiar 1 Acdo. Núm. Exp. 2132/2024.
Cabrera Ramírez Marcos su Sucesión. Sucesorio Familiar Acuerdo. 1 Acdo. Núm. Exp. 198/2025.
Castrejón Milpa Elvia vs. Lorenzo Rafael Ángeles Gutiérrez. Controversias del Orden Familiar 1 Acdo. en Incidente. Núm. Exp. 898/2020 Inc. de Cancel. de Pensión Alimenticia.
Cornelio de Jesús Patricia vs. Peña Zárate Amado. Controversias del Orden Familiar Acuerdo. 1 Acdo. Núm. Exp. 1516/2021 Principal.
Cuéllar García Jorge vs. Sucesorio Familiar Acuerdo. 1 Acdo. Núm. Exp. 504/2013.
Díaz Garduno Natalia su Sucesión. Sucesorio Familiar Pasa a Sentencia. 1 Acdo. Núm. Exp. 320/2011 Secc. Cuarta.
Díaz Guzmán Samuel su Sucesión. Sucesorio Familiar Acuerdo. 1 Acdo. Núm. Exp. 1682/2024.
Figueroa Imbert Rosa. Sucesorio Familiar Acuerdo. 1 Acdo. Núm. Exp. 924/2020.
Figueroa Pérez Eder vs. Morales Ponce Paulina. Especial Familiar 1 Acdo. en Incidente. Núm. Exp. 1318/2016 Inc. de Compensación.
Galván Lechuga Francisco su Sucesión. Sucesorio Familiar Acuerdo. 1 Acdo. Núm. Exp. 162/2024.
Galván Medina Alejandra vs. Gómez Pineda Leonardo Emmanuel. Especial Familiar 1 Acdo. Núm. Exp. 248/2024.
García Toledo Hugo. Juris. Voluntaria Familiar Acuerdo. 1 Acdo. Núm. Exp. 960/2024.
García Zárate Niceforo su Sucesión. Sucesorio Familiar Acuerdo. 1 Acdo. en Otros. Núm. Exp. 332/2022 Secc. Segunda.
Gasca Martínez Juan. Sucesorio Familiar Acuerdo. 1 Acdo. Núm. Exp. 870/2020 Secc. Cuarta.
Gómez Ruis Carlos vs. Autora Isabel Méndez Hernández. Div. Incausado 1 Acdo. Núm. Exp. 170/2012.
Guzmán Soto Ignacio. Sucesorio Familiar Acuerdo. 1 Acdo. Núm. Exp. 1636/2021.
Hernández González Rodolfo su Sucesión. Sucesorio Familiar 1 Acdo. Núm. Exp. 202/2025.
Juárez Garduño Adriana vs. Samaniego González Miguel Ángel. Controversias del Orden Familiar Acuerdo. 1 Acdo. Núm. Exp. 2220/2023.
Kato Calderón Alberto vs. Espinosa Flores Érika. Controversias del Orden Familiar Acuerdo. 1 Acdo. Núm. Exp. 1050/2021.
Loza Rodríguez Luz María vs. Eduardo Ibarra Salinas. Controversias del Orden Familiar 1 Acdo. en Otros. Núm. Exp. 38/2013 Inc. de Cesación de Pensión Alimenticia Prevención.
Luna Miranda Ceferino su Sucesión. Sucesorio Familiar Prevención. 1 Acdo. Núm. Exp. 352/2025.
Madrid Sánchez Liliana vs. César Raymundo Cantú Camarena. Especial Familiar 1 Acdo. en Incidente. Núm. Exp. 1342/2016 Inc. para Regular Las Consecuencias del Divorcio.
Madrid Sánchez Liliana y Madrid Sánchez Liliana vs. César Raymundo Cantú Camarena. Especial Familiar 1 Acdo. en Incidente. Núm. Exp. 1342/2016 Inc. de Liquidación de Sociedad Conyugal Miguel Ángel Galván Hernández.
Magaña Adaya Cristina María Luisa vs. Rodrigo González Ledezma. Especial Familiar Acuerdo. 1 Acdo. Núm. Exp. 2088/2018.
María de Lourdes Maya Ocaña. Sucesorio Familiar 1 Acdo. Núm. Exp. 998/2019.
Martínez Ambriz Maricarmen vs. Eduardo Refael Ayala Montero. Controversias del Orden Familiar Acuerdo. 1 Acdo. Núm. Exp. 1514/2017.
Maya Ocaña María de Lourdes. Sucesorio Familiar 1 Acdo. Núm. Exp. 998/2019 Secc. IV.
Montes Jaimes Jesús. Juris. Voluntaria Familiar Acuerdo. 1 Acdo. Núm. Exp. 1584/2024.
Morales Carmona Adriana vs. Pérez Vidal Víctor Alejandro. Controversias del Orden Familiar 1 Acdo. Núm. Exp. 1760/2009 Inc. de Nul. de Actuaciones.
Morales Olivares Irene y Morales Olivares Irene. Sucesorio Familiar 1 Acdo. en Otros. Núm. Exp. 374/2005 Secc. Segunda.
Moya Santos Virginia vs. Gutiérrez Moya Diana Mercedes. Controversias del Orden Familiar Ampliación. 1 Acdo. Núm. Exp. 668/2022.
Munguía López Vicente. Sucesorio Familiar 1 Acdo. en Incidente. Núm. Exp. 608/2020 Inc. de Nul. de Actuaciones Pedro I.
Olvera Ramírez Olga su Sucesión. Sucesorio Familiar Acuerdo. 1 Acdo. Núm. Exp. 2392/2024.
Orta Ríos Mónica vs. Carballo García César Augusto. Controversias del Orden Familiar Acuerdo. 1 Acdo. en Incidente. Núm. Exp. 1208/2009 Inc. de Incrementos Habidos en Los Salarios Minismos, 2010 a 3023.
Ortega Fuentes Norma Angélica vs. Ramírez Silva Sergio Alberto. Controversias del Orden Familiar Acuerdo. 1 Acdo. Núm. Exp. 1284/2021.
Padilla Castillo Jesús Aarón su Sucesión. Sucesorio Familiar Acuerdo. 1 Acdo. Núm. Exp. 8/2025.
Ramírez Acevedo Peggy Sharon vs. Ortiz Alcántara Gabriel Alejandro. Controversias del Orden Familiar Ampliación. 1 Acdo. Núm. Exp. 1092/2024.
Ramírez Bautista Felipe de Jesús vs. González Hernández Denisse Alejandra. Controversias del Orden Familiar 1 Acdo. Núm. Exp. 1274/2024.
Reyes Martínez Leonardo vs. Hernández Serrano Martha Leonor. Ord. Civil Familiar 1 Acdo. en Otros. Núm. Exp. 610/2019 Bis. 3 Tomo III.
Reyes Martínez Leonardo y Hernández Serrano Martha Leonor. Ord. Civil Familiar 2 Acdos. en Incidente. Núm. Exp. 610/2019 para Regular Las Consecuencias Inherentes Al Divorcio.
Rocha Hernández Martha Carolina su Sucesión. Sucesorio Familiar 1 Acdo. Núm. Exp. 178/2025.

SOLO CONSULTA
SOLO CONSULTA
SOLO CONSULTA

Saldaña Meléndez Ma Martha vs. Ramírez Magaña José. Controversias del Orden Familiar Pasa a Sentencia. 1 Acdo. Núm. Exp. 1930/2024.
Salgado Hernández Rubisela vs. Gerardo Ortiz Poblano. Controversias del Orden Familiar Acuerdo. 1 Acdo. Núm. Exp. 1506/2013.
Sánchez Eslava María Cristina su Sucesión. Sucesorio Familiar Acuerdo. 1 Acdo. Núm. Exp. 22/2025.
Sánchez Navarro Mitchel vs. Marcos Martínez Pineda. Alim. Comparec. Entrega de Billete. 1 Acdo. Núm. Exp. 1580/2007.
Suárez Herrera René su Sucesión. Sucesorio Familiar Acuerdo. 1 Acdo. Núm. Exp. 1154/2022 Secc. Cuarta.
Wever Náder Elisa vs. Wever Náder Mónica. Controversias del Orden Familiar Ampliación. 1 Acdo. Núm. Exp. 150/2024.
Zamudio Olvera Liliana vs. Rico Gutiérrez Elías. Controversias del Orden Familiar Acuerdo. 1 Acdo. Núm. Exp. 1592/2024.
De la Rosa Ponce Elisa. Sucesorio Familiar Acuerdo. 1 Acdo. Núm. Exp. 6/2020.
NO PUBLICADOS
Moy Flores José Luis. Sucesorio Familiar Expedientillo. 1 Acdo. Núm. Exp. 266/2010.
AUDIENCIA
Salazar García María de Los Ángeles. Aud. 801 Sucesorio Familiar. 1 Audiencia. Núm. Exp. 1396/2024.
Vargas Fuentes Benjamín. Entrevista Juris. Voluntaria Familiar. 1 Audiencia. Núm. Exp. 212/2025.
SECRETARIO ACUERDOS POR MINISTERIO LEY:
LIC. JUAN JOSÉ MONDRAGÓN ARAUJO

DÉCIMO OCTAVO DE LO FAMILIAR

SECRETARÍA "A"
ACUERDOS DEL 12 DE MAYO DEL 2025

Acevedo Ramírez María Luisa vs. José Francisco Palacios Trejo. Controversias del Orden Familiar 1 Acdo. Núm. Exp. 745/2015.
Acevedo Romero Paola vs. Suate Rodríguez Julián. Especial Familiar Expdllo. 1 Acdo. en Expedientillo. Núm. Exp. 377/2018.
Álvarez Velázquez María de Jesús su Sucesión. Sucesorio Familiar 1 Acdo. Núm. Exp. 241/2025.
Ancencio Álvarez Ignacio su Sucesión. Sucesorio Familiar 1 Acdo. Núm. Exp. 2045/2024.
Arzate Galicia Eustolia su Sucesión. Sucesorio Familiar 1 Acdo. en Expedientillo. Núm. Exp. 1607/2023.
Avecilla Siete Josué Isaac vs. Alvarado Rodríguez Andrea. Controversias del Orden Familiar 1 Acdo. en Otros. Núm. Exp. 1091/2021 Cuad. de Ejec.
Bisogno Tapia María Araceli su Sucesión. Sucesorio Familiar 1 Acdo. Núm. Exp. 343/2025.
Borbolla Vda. de Medina Barrón María Teresa su Sucesión. Sucesorio Familiar 1 Acdo. Núm. Exp. 2397/2024.
Carmona Olivares Lorely vs. Esquivel Hurtado Luis Antonio. Controversias del Orden Familiar 2 Acdos. Núm. Exp. 2227/2024.
Carrera Mercado Virginia. Juris. Voluntaria Familiar 1 Acdo. Núm. Exp. 669/2023.
Cerón Olivares Rosa María vs. Islas Peña Erick. Especial Familiar Expdllo. 1 Acdo. Núm. Exp. 257/2020.
Cervantes González Tomás. Controversias del Orden Familiar 1 Acdo. Núm. Exp. 323/2015 Tomo II.
Cruz Romero Fabiola Patricia vs. Silva Medina David Alberto. Especial Familiar 1 Acdo. Núm. Exp. 1455/2018.
Cuburu Bidault Anette vs. Benitez Cueto Alejadro. Especial Familiar 1 Acdo. Núm. Exp. 1343/2012 Tomo II.
Espinosa Vidrio Mariana Isabel vs. Castillo Da Silva Oswaldo Pablo. Especial Familiar 1 Acdo. Núm. Exp. 545/2023.
Fernández Palacios Ramón Sergio su Sucesión. Sucesorio Familiar 1 Acdo. Núm. Exp. 255/2025.
Franco Flores Evangelina su Sucesión. Sucesorio Familiar 1 Acdo. Núm. Exp. 91/2025.
Galván Manilla José. Sucesorio Familiar 3 Acdos. Núm. Exp. 1657/2022.
García Hernández Jonathan vs. Rubio Gutiérrez Melina Abigail. Controversias del Orden Familiar 3 Acdos. Núm. Exp. 2317/2024 Tomo II.
García Lara Ángel Edgar vs. Hernández Gallegos María Elena. Especial Familiar 1 Acdo. Núm. Exp. 981/2024.
García Morales Librada. Controversias del Orden Familiar Expdllo. 1 Acdo. Núm. Exp. 69/1992 Expedientillo.
García Rivera Karina vs. Arenas Morales Alexis David. Controversias del Orden Familiar 2 Acdos. Núm. Exp. 2063/2024.
Garduño Vizcarra Eduardo Baruck vs. Sojo Tenorio Alondra Rubí. Controversias del Orden Familiar Tomo II. 1 Acdo. Núm. Exp. 1447/2022 Tomo II Principal.
Garfias Suárez Mayra Bertha vs. Vázquez Martínez Héctor. Especial Familiar Billete. 1 Acdo. Núm. Exp. 1819/2022.
González Sánchez Rosa. Sucesorio Familiar 2 Acdos. Núm. Exp. 45/2018.
González Uribe María. Sucesorio Familiar Secc. Primera. 1 Acdo. Núm. Exp. 1929/2018.
Guillén Mendoza Cessna Guillermina vs. Guerra Morales José. Controversias del Orden Familiar 1 Acdo. Núm. Exp. 2179/2024.
Guillermo Martínez Miguel su Sucesión. Sucesorio Familiar 1 Acdo. Núm. Exp. 715/2022.
Hernández Martínez Ivonne Elena. Juris. Voluntaria Familiar 1 Acdo. Núm. Exp. 1341/2024.
Hernández Peralta Alejandra vs. López Hernadez Ángel Mateo. Controversias del Orden Familiar 2 Acdos. en Incidente. Núm. Exp. 245/2018 Inc. de Cuant. de Pens. Alim.
Hoyos Ibarra Daniela. Juris. Voluntaria Familiar 1 Acdo. Núm. Exp. 1047/2024.
Islas Molina Claudia Angélica vs. Ricardo Jiménez Vargas. Controversias del Orden Familiar Inc. de Aumento de Pensión Alimenticia. 1 Acdo. en Incidente. Núm. Exp. 1194/2023 Inc. de Aumento de Pensión Alimenticia Provisional.
Jatuff Walter Ariel. Especial Familiar Inc. de Alimentos. 1 Acdo. en Incidente. Núm. Exp. 363/2023 Inc. de Alimentos.
Jatuff Walter Ariel. Especial Familiar Inc. de Liquidación de la Sociedad Conyugal. 1 Acdo. en Incidente. Núm. Exp. 363/2023 Inc. de Liquidación.
Jiménez Jiménez María Guadalupe su Sucesión. Sucesorio Familiar 2 Acdos. Núm. Exp. 2091/2024.
Jiménez Zavala Sandra Elena vs. Torres Hernández Luis Enrique. Controversias del Orden Familiar Billetes. 1 Acdo. Núm. Exp. 1807/2023.
López Alvarado Socorro su Sucesión. Sucesorio Familiar Expdllo. 1 Acdo. Núm. Exp. 2049/2024.
López Castillo Luis Margarito su Sucesión. Sucesorio Familiar 1 Acdo. Núm. Exp. 1531/2023.
López Zambrano María de la Luz su Sucesión. Sucesorio Familiar 1 Acdo. Núm. Exp. 1223/2024.
Luna Pacheco Juan su Sucesión. Sucesorio Familiar 1 Acdo. Núm. Exp. 125/2025.
Martínez López Martha vs. Ortiz Hernández Julio César. Controversias del Orden Familiar 1 Acdo. Núm. Exp. 251/2024.
Martínez Quezada Gloria. Sucesorio Familiar 5 Acdos. Núm. Exp. 847/2021.
Matías Pérez Juana Vicenta su Sucesión. Sucesorio Familiar 1 Acdo. Núm. Exp. 139/2025.
Maya Alonso Linda Marlene vs. Ramos Rodríguez Francisco Uriel. Controversias del Orden Familiar 1 Acdo. en Incidente. Núm. Exp. 663/2020 Inc. Liquidación Ed Gastos Médicos.
Mendoza Vilchis Gabriela Edlaine vs. Guzmán Mendoza José Miguel. Exh. Familiar Expdllo. 1 Acdo. en Expedientillo. Núm. Exp. 433/2024.
Miranda Mata Petra su Sucesión. Sucesorio Familiar 2 Acdos. Núm. Exp. 207/2025.
Monroy Roa Daniela vs. Flores González Guillermo Leonel. Controversias del Orden Familiar 1 Acdo. Núm. Exp. 1793/2023.
Mora Ramírez Rodolfo su Sucesión. Sucesorio Familiar 3 Acdos. Núm. Exp. 45/2025.
Moreno Cruz José Armando su Sucesión. Sucesorio Familiar 1 Acdo. Núm. Exp. 1451/2024.
Ortuño Rodríguez Oswaldo Miguel vs. Flamenco Hernández Eva Mariana. Especial Familiar 1 Acdo. Núm. Exp. 485/2019.
Palma Pacheco María del Carmen su Sucesión. Sucesorio Familiar Expdllo. 1 Acdo. Núm. Exp. 533/2022.
Perea Martínez Andrés su Sucesión. Sucesorio Familiar 1 Acdo. Núm. Exp. 193/2025.
Pérez Martínez Ofelia. Sucesorio Familiar 1 Acdo. Núm. Exp. 93/2021.
Ramírez Canizalez Rosa Aracely vs. Acosta Reyes Rafael Arturo. Controversias del Orden Familiar 1 Acdo. Núm. Exp. 1039/2007 Bis. 1.

SOLO CONSULTA
SOLO CONSULTA
SOLO CONSULTA

Reza Aveino Margarita vs. Antonio Flores Monroy. Esp. Hip. 1 Acdo. Núm. Exp. 467/1997.

Rodríguez González Beatriz vs. Pérez González Joaquín. Especial Familiar Inc. para Regular Las Consecuencias Inherentes a la Disol. del Vínculo Matrimonial. 1 Acdo. en Incidente. Núm. Exp. 739/2024 Inc. para Regular Las Consecuencias Inherentes a la Disolución.

Rojas Mendoza Alma Delia vs. Rodríguez López Pablo. Controversias del Orden Familiar 1 Acdo. en Incidente. Núm. Exp. 1965/2021 Inc. para Resolver Las Consecuencias Inherentes a la Disol. del Vínculo Matrimonial.

Romero Silva Guillermo y Gutiérrez Cortés Mónica vs. Romero Gutiérrez Paola Itzell y Lagunas Bahena Rubén. Controversias del Orden Familiar 1 Acdo. Núm. Exp. 195/2024 Tomo II.

Rosas Linares Luis Antonio vs. González Corona Gabriela. Controversias del Orden Familiar Inc. de Reduc. de Pensión Alimenticia II. 2 Acdos. en Incidente. Núm. Exp. 313/2021 Inc. de Red. de Pens. Alim. (Ii).

Salcedo Torres Juan Daniel vs. Villalba Juárez Claudia. Controversias del Orden Familiar 2 Acdos. Núm. Exp. 2257/2024.

Sánchez Contreras Agustín Aurelio. Sucesorio Familiar 1 Acdo. Núm. Exp. 155/2021.

Sánchez Rojas Sylvia. Sucesorio Familiar 1 Acdo. Núm. Exp. 2261/2023.

Sánchez Torres Liliana vs. Fernández Platas Alfredo Reynel. Especial Familiar Expdllo. 1 Acdo. en Expedientillo. Núm. Exp. 53/2024.

Santiago González Catalina. Sucesorio Familiar 1 Acdo. en Cuadernillo. Núm. Exp. 1441/1999 Secc. Cuarta.

Sarmiento Cruz Carla Guadalupe vs. González Cuevas Luis Alejandro. Especial Familiar Inc. de Liquidación de la Sociedad Conyugal. 1 Acdo. en Incidente. Núm. Exp. 2221/2019 Inc. de Liquidación y Partición de la Sociedad Conyugal Promov. por Carla Guadalupe Sarmiento.

Solís Hernández María Teresa vs. Juan Manuel Meza López. Controversias del Orden Familiar Inc. de Extinción de Pensión Alimenticia. 1 Acdo. en Incidente. Núm. Exp. 475/2009 Inc. de Extinción de Pensión Alimenticia.

Suaste Guzmán Rosa María. Especial Familiar 1 Acdo. Núm. Exp. 2021/2023.

Walter Jatuff Ariel y Ariel Jatuff Walter vs. Toplikar Cecilia. Especial Familiar Cuad. Principal. 1 Acdo. Núm. Exp. 363/2023.

NO PUBLICADOS

Castillo Luna Norma Edith vs. Héctor Fernando Aguilar Burgos. Controversias del Orden Familiar Cuad. Principal. 2 Acdos. Núm. Exp. 63/2013.

Castillo Luna Norma Edith vs. Héctor Fernando Aguilar Burgos. Controversias del Orden Familiar Inc. de Cancel. de Pensión Alimenticia. 2 Acdos. en Incidente. Núm. Exp. 63/2013 de Cancel. de Pensión Alimenticia.

Dorofeeva Natalia vs. Machuca Sierra Peniche Rodrigo Ehecatl. Controversias del Orden Familiar Tomo II. 4 Acdos. Núm. Exp. 1565/2023 Tomo II.

Flores Ramos Carolina Itzel vs. Santana Lucas Víctor Manuel. Controversias del Orden Familiar 2 Acdos. Núm. Exp. 2129/2024.

González Flores Verónica vs. Ariel Pérez Ramírez. Ejec. Merc. Cuad. Principal. 1 Acdo. Núm. Exp. 91/2010.

González Flores Verónica vs. Ariel Pérez Ramírez. Controversias del Orden Familiar Inc. de Cancel. y Disminución de Pensión Alimenticia. 3 Acdos. en Incidente. Núm. Exp. 91/2010 Inc. de Cancel. y Disminución de Pensión Alimenticia.

Leyva Inés vs. Leyva Leyva María Isabel y Leyva Leyva Adrián y Leyva Leyva Teresa y Leyva Leyva María Guadalupe. Controversias del Orden Familiar Tomo II. 2 Acdos. Núm. Exp. 1901/2024.

Leyva Zaldívar María Inés vs. Leyva Leyva María Isabel y Leyva Leyva Adrián y Leyva Leyva Teresa y Leyva Leyva María Guadalupe y Leyva Leyva Teresa. Controversias del Orden Familiar Tomo II. 3 Acdos. Núm. Exp. 1901/2024 Tomo II.

Morales Alvarado María Antonieta vs. Arce Hernández José Luis. Especial Familiar Inc. de Consecuencias Inherentes a la Disol. del Vínculo Matrimonial. 1 Acdo. en Incidente. Núm. Exp. 1829/2023 Inc. de Consecuencias Inherentes a la Disolución.

Palacios Romero Luis Marcos vs. Romero Ramírez Angélica Adriana. Especial Familiar Inc. de Pensión Alimenticia. 5 Acdos. en Incidente. Núm. Exp. 397/2024 Inc. de Pensión Alimenticia.

Pérez Martínez Elena su Sucesión. Sucesorio Familiar 1 Acdo. Núm. Exp. 285/2025.

Pérez Rebollar Ilse Verónica vs. Camizu Ramírez Carlos Francisco. Controversias del Orden Familiar 2 Acdos. Núm. Exp. 1507/2019.

Pineda y Álvarez Julia su Sucesión. Sucesorio Familiar 1 Acdo. Núm. Exp. 281/2025.

Ramírez Hernadez Miriam Noemí vs. Vázquez Cruz Abicsai. Controversias del Orden Familiar Cuad. Principal. 1 Acdo. Núm. Exp. 2325/2015.

Ramírez Hernadez Miriam Noemí. Controversias del Orden Familiar Inc. de Actual. de Liquidación de Pensiones Alimenticias Vencidas y Adeudadas. 1 Acdo. en Incidente. Núm. Exp. 2325/2015 Inc. de Actual. de Liquidación de Pensiones Alimenticias Vencidas y Adeudadas.

Reyes Guzmán Diego Edgar vs. Pérez Trejo Tania Viridiana. Controversias del Orden Familiar Cuad. Principal. 1 Acdo. Núm. Exp. 1517/2024.

Reyes Guzmán Diego Edgar vs. Pérez Trejo Tania Viridiana. Controversias del Orden Familiar Inc. de Reduc. de Pensión Alimenticia. 1 Acdo. en Incidente. Núm. Exp. 1517/2024 Inc. de Reduc. de Pensión Alimenticia.

Ruíz Flores Judith vs. Esquivel Mendoza Jorge Leodegario. Controversias del Orden Familiar Inc. de Cancel. de Pensión Alimenticia. 1 Acdo. en Incidente. Núm. Exp. 29/2018 Inc. de Cancel. de Pensión Alimenticia.

Ruíz Martínez Andrea vs. Cruz Aguillon Fabián. Controversias del Orden Familiar Tomo II. 3 Acdos. Núm. Exp. 1477/2022 Tomo II.

Valdez del Toro Ana Francisca Elena. Sucesorio Familiar Secc. Segunda de Inventarios y Avaluos. 1 Acdo. Núm. Exp. 961/2020 Secc. II.

Vergara Torres Victoria su Sucesión. Sucesorio Familiar 1 Acdo. Núm. Exp. 273/2025.

Villalobos Reséndiz Jéssica Alejandra vs. Méndez Mendoza Néstor. Controversias del Orden Familiar 1 Acdo. Núm. Exp. 1933/2018.

AUDIENCIA

Carmona Olivares Lorely vs. Esquivel Hurtado Luis Antonio. Controversias del Orden Familiar 1 Audiencia. Núm. Exp. 2227/2024.

Martínez Palafox Pablo. Aud. 801 Sucesorio Familiar. 1 Audiencia. Núm. Exp. 2023/2019.

Mateo Cobos Zuxcel Cristina vs. Ángel Huitrón Diego Armando. Aud. Ley Convn. Controversias del Orden Familiar 1 Audiencia. Núm. Exp. 1835/2024.

Mejía Martínez Raúl su Sucesión. Aud. 801 Sucesorio Familiar. 1 Audiencia. Núm. Exp. 2093/2024.

Ramírez Valencia María del Rocío vs. Martínez Baena Fernando Martín. Audi Inc. de Cancela Controversias del Orden Familiar 1 Aud. en Incidente. Núm. Exp. 169/2017 Inc. de Cancel. de Pensión Alimenticia.

LA SECRETARIA DE ACUERDOS
LIC. ALEJANDRA RODRÍGUEZ GUZMÁN

SECRETARÍA "B"
ACUERDOS DEL 12 DE MAYO DEL 2025

Alarcón Ibarra Julieta. Sucesorio Familiar 1 Acdo. Núm. Exp. 342/2025.

Campos Lira Rosalba vs. Encinas Porcel Jorge Rodrigo. Especial Familiar 3 Acdos. en Incidente. Núm. Exp. 2052/2022 Inc. de Alimentos, Guarda y Custodia.

Casanova Torres Verónica vs. López de la Cuesta Sergio Emilio. Especial Familiar 2 Acdos. en Incidente. Núm. Exp. 168/2022 Tomo II, Inc. de Gua. y Cus.

Casanova Torres Verónica vs. López de la Cuesta Sergio Emilio. Especial Familiar 2 Acdos. en Otros. Núm. Exp. 168/2022 Tomo VI.

Castillo Rodríguez Zaira Noemí vs. Cruz Álvarez Carlos Martín. Controversias del Orden Familiar 1 Acdo. Núm. Exp. 159/2024.

Cayetano Colon Pedro. Sucesorio Familiar 1 Acdo. Núm. Exp. 340/2025.

Colula Tentle María Isabel vs. Parra Chino Victorico. Especial Familiar Billetes. 1 Acdo. en Otros. Núm. Exp. 780/2019 Inc. de Gua. y Cus. Pen. Ali.

Cruz González Silvia vs. Barroso Valdez Jorge su Sucesión. Ord. Civil Familiar 1 Acdo. Núm. Exp. 1295/2024.

SOLO CONSULTA
SOLO CONSULTA
SOLO CONSULTA

Cruz Téllez Miguel vs. Elizabeth Constantina Persino. Ord. Civil Familiar 2 Acdos. en Incidente. Núm. Exp. 1340/2006 Inc. de Can. de Pen. Ali.

Domínguez García Liliana Momcerrat vs. Rodríguez Jonathan Eduardocarrera. Especial Familiar Inc. de Guar y Cust. Tomo II. 1 Acdo. en Incidente. Núm. Exp. 1006/2020 Inc. de Gyc, Tomo II.

Espejo Montejo Margarita su Sucesión. Sucesorio Familiar 1 Acdo. Núm. Exp. 2088/2023 Secc. II.

García Botello Pelayo María su Sucesión. Sucesorio Familiar 1 Acdo. Núm. Exp. 344/2025.

García Cuevas Joaquín Ramiro su Sucesión. Sucesorio Familiar 1 Acdo. Núm. Exp. 302/2025.

García Zamarripa Alfonso su Sucesión. Sucesorio Familiar 1 Acdo. Núm. Exp. 332/2025.

Hernández Campuzano Luis su Sucesión. Sucesorio Familiar 1 Acdo. Núm. Exp. 334/2025.

Hernández Márquez Maribel vs. Rojas Arrecillas Luis Fernando. Controversias del Orden Familiar 2 Acdos. Núm. Exp. 278/2023.

Hernández Medina Eduardo vs. Chavarría Acevedo Jakeline. Controversias del Orden Familiar 1 Acdo. en Otros. Núm. Exp. 918/2022 Tomo III.

Hernández Velázquez Guillermina su Sucesión. Sucesorio Familiar 2 Acdos. Núm. Exp. 252/2025.

Jáuregui Brechu Paulette vs. Gustavo Enrique Macías Rodríguez. Controversias del Orden Familiar 1 Acdo. en Otros. Núm. Exp. 798/2012 Tomo III.

López Machuca Encarnación su Sucesión. Sucesorio Familiar 1 Acdo. Núm. Exp. 338/2025.

López Martínez Juan Ignacio e Hilda Guadalupe de Santiago Ramírez. Div. Vol. 1 Acdo. Núm. Exp. 1584/2004.

Mandujano Juárez Juan. Sucesorio Familiar Expedientillo. 1 Acdo. Núm. Exp. 108/2009.

Monroy Martínez José Luis su Sucesión. Sucesorio Familiar 1 Acdo. en Otros. Núm. Exp. 80/2023 Sec. IV.

Morales Ramírez Jesús Benjamín vs. Hidalgo Molina Paola. Controversias del Orden Familiar 2 Acdos. en Otros. Núm. Exp. 1770/2023 Tomo II del Cuad. Principal.

Navarro Romero Luis Martín vs. Ortega Chávez Jaeli Adriana. Especial Familiar 5 Acdos. en Incidente. Núm. Exp. 1104/2016 de Cambio de Guarda y Custodia.

Palacios Villa Amaranta vs. Avila Hernández Mario. Controversias del Orden Familiar 2 Acdos. en Incidente. Núm. Exp. 670/2019 Inc. de Cambio de Gyc.

Pérez Córdova Alejandra vs. Arturo Rodríguez Peñaloza. Controversias del Orden Familiar 1 Acdo. en Incidente. Núm. Exp. 1332/2010 de Reduc. de Pensión Alimenticia (28-01-2025).

Pérez Córdova Alejandra vs. Arturo Rodríguez Peñaloza. Controversias del Orden Familiar 1 Acdo. en Incidente. Núm. Exp. 1332/2010 Inc. de Pago de Pensión Alimenticia.

Ramírez Beltrán Beatriz Guillermina vs. Hernández Lira Nicolás Alejandro. Controversias del Orden Familiar 1 Acdo. Núm. Exp. 1658/2019 Tomo II.

Ramírez Mendoza Elizabeth vs. Rosas Mérida Edgar. Especial Familiar 1 Acdo. en Incidente. Núm. Exp. 34/2020 Inc. de Liq. de la Soc. Con.

Rivas López Érika Susana vs. Vázquez Armendáriz Luis Armando. Controversias del Orden Familiar 2 Acdos. Núm. Exp. 326/2017.

Rivera García Lizbeth Karina vs. Aguilera Jiménez José Eduardo. Sucesorio Familiar 1 Acdo. en Incidente. Núm. Exp. 2050/2023 Inc. de Liquidación de Sociedad Conyugal (10/05/2025).

Rivera Rivera Raúl vs. Vargas Escobar Paricia. Ord. Civil Familiar 1 Acdo. Núm. Exp. 300/2025.

Robledo Guadian Claudia vs. Pérez Jiménez Saúl. Controversias del Orden Familiar 1 Acdo. Núm. Exp. 658/2020.

Rodríguez Domínguez Carlos su Sucesión. Sucesorio Familiar 1 Acdo. Núm. Exp. 1704/2024.

Saiz Tejero Carlos. Sucesorio Familiar 3 Acdos. Núm. Exp. 212/2016 Secc. II. Tomo II.

Sandoval Sánchez Lucía Magali vs. Oaxaca García Humberto. Controversias del Orden Familiar 1 Acdo. en Incidente. Núm. Exp. 1268/2023 Inc. de Aum. de Pen. Ali.

Serrano Villalobos Angélica su Sucesión. Sucesorio Familiar 1 Acdo. Núm. Exp. 324/2025.

Tintos Delgado María su Sucesión. Sucesorio Familiar 2 Acdos. en Otros. Núm. Exp. 1358/2024 Secc. II.

AUDIENCIA

Lara Vergara Guadalupe Sinai vs. Chavarría Rodríguez Uriel. Convn. Controversias del Orden Familiar 1 Audiencia. Núm. Exp. 2100/2024.

LA SECRETARIA DE ACUERDOS
LIC. JUSTINA GABRIELA REYES PEREZ

DÉCIMO NOVENO DE LO FAMILIAR

SECRETARÍA "A"
ACUERDOS DEL 12 DE MAYO DEL 2025

Alcalá Pérez Francisco. Sucesorio Familiar Ced Sin Dilig. 1 Acdo. Núm. Exp. 871/1993 Secc. Segunda Inventarios y Avaluos.

Amézcua Rodríguez Alfredo su Sucesión. Sucesorio Familiar No Admite Recurso. 1 Acdo. Núm. Exp. 251/2024 Principal.

Ávila Seelbach Karla Renatta vs. Eduardo Alejandro Vela Arévalo. Controversias del Orden Familiar Ced Sin Dilig. 1 Acdo. en Incidente. Núm. Exp. 2111/2018 Inc. Cesación de Pensión Alimenticia Provisional a Favor de la Actora.

Bautista Rodríguez M Elena su Sucesión. Sucesorio Familiar Dev Minuta. 1 Acdo. Núm. Exp. 1219/2024 Principal.

Benítez Robles Arnulfo su Sucesión. Sucesorio Familiar Resolución. 1 Acdo. Núm. Exp. 1123/2024 Secc. Cuarta.

Bolaños Olvera Vianey vs. Sevilla Olivares Iván. Especial Familiar Prevención. 1 Acdo. en Incidente. Núm. Exp. 821/2022 Inc. de Liquidación de la Sociedad de Hecho.

Bonilla López Elías su Sucesión. Sucesorio Familiar Admisión. 1 Acdo. Núm. Exp. 325/2025 Principal.

Briseño Gómez José Roberto vs. Esquivel Jordán Nancy Olivia. Especial Familiar Autoriza. 1 Acdo. Núm. Exp. 1425/2016.

Camacho Ugalde Guadalupe vs. Magaña Vázquez Héctor Armando. Controversias del Orden Familiar Turno Oficio. 1 Acdo. Núm. Exp. 2281/2024 Principal.

Cárdenas Castañeda María Audrey vs. Velázquez López U Ciyan Kay. Controversias del Orden Familiar Autoriza. 1 Acdo. Núm. Exp. 903/2014.

Cárdenas Cortés Isabel vs. Betancourt Falco Juan Pablo. Especial Familiar Informe. 1 Acdo. en Incidente. Núm. Exp. 1195/2017 Inc. de Incremento de Pensión Alimenticia.

Carreño Jiménez Omar vs. González Carreño Gabriela. Controversias del Orden Familiar Turno Oficio. 1 Acdo. Núm. Exp. 2035/2024 Principal.

Castro Flores Armando Enrique. Ejec. Merc. Ced Dilig. 2 Acdos. Núm. Exp. 457/2005.

Cerecedo García Ariel Amado vs. Érika Nayeli Sagrero Guerrero. Especial Familiar Ced Sin Dilig. 1 Acdo. Núm. Exp. 537/2015.

Chávez Cruz Leticia vs. Juan José Granados Ortega. Ord. Civil Familiar Dev Minuta. 2 Acdos. en Incidente. Núm. Exp. 391/2006 Inc. de Repos. de Autos.

Cisneros Sánchez María Felisa su Sucesión. Sucesorio Familiar Reserva. 1 Acdo. en Incidente. Núm. Exp. 137/2018 Vía de Apremio Ejecc. de Sentencia.

Climent Hernández Dinorah e Iriarte Woodside Fernando vs. Claudio Fernando Iriarte Woodside. Especial Familiar Ced Dilig. 1 Acdo. Núm. Exp. 1779/2015 Inc. de Cump. de Convenio.

Cruz Sánchez María Elena su Sucesión. Sucesorio Familiar Copias Cert. 1 Acdo. Núm. Exp. 2403/2024 Principal.

Cuevas Aguilar Gabriela vs. Rosales Cortés Neftalí Gustavo y Milo Cuevas Gabriela Kassandra. Controversias del Orden Familiar Auto Vista- 5.1 Acdo. Núm. Exp. 2001/2022 Bis. 1 Tomo II.

Díaz Gutiérrez María Marina su Sucesión. Sucesorio Familiar Copias Cert. 1 Acdo. Núm. Exp. 989/2022.

Duarte Herrera Luis Alberto vs. González Rivera Ailyn de Jesús. Controversias del Orden Familiar Inf Cejur. 1 Acdo. Núm. Exp. 59/2024 Principal.

Estrada Martínez Miriam vs. José Enrique González Vizcaíno. Controversias del Orden Familiar Ced Dilig. 1 Acdo. en Incidente. Núm. Exp. 1663/2007 Inc. de Cancel. de Pensión Alimenticia.

Faba Ramos Benjamín su Sucesión. Sucesorio Familiar Auto. 1 Acdo. en Otros. Núm. Exp. 2239/2019 Secc. Cuarta.

Flores Hernández Dulce Mariel vs. Armando Betanzos López. Controversias del Orden Familiar Manifestaciones. 1 Acdo. Núm. Exp. 1025/2023.

Fortuna Galindo María Isabel su Sucesión. Sucesorio Familiar Auto. 1 Acdo. Núm. Exp. 259/2025 Principal.

SOLO CONSULTA
SOLO CONSULTA
SOLO CONSULTA

García Vidal María Teresa vs. Hernández González Julio César. Ord. Civil Familiar Desahoga. 1 Acdo. en Incidente. Núm. Exp. 363/2023 Inc. de Consecuencias Inherentes a la Disol. del Vínculo Matrimonial.

García Vidal María Teresa vs. Hernández González Julio César. Ord. Civil Familiar Autr. 1 Acdo. Núm. Exp. 363/2023 Principal.

Gómez Camacho Adrián Norberto vs. Béjarano Fortis Daniela Alejandra. Ord. Civil Familiar Copias. 1 Acdo. Núm. Exp. 1421/2022 Principal.

González Ángeles Mónica vs. Gutiérrez Lara Hexiquio Mateo. Controversias del Orden Familiar Inf Azteca. 2 Acdos. Núm. Exp. 1465/2023 Principal.

González Castañeda María de la Luz su Sucesión. Sucesorio Familiar Inf Gestión Tecnológica. 1 Acdo. Núm. Exp. 311/2023 Principal.

Guadarrama Huerta Andrea Margarita su Sucesión. Sucesorio Familiar Glosese el Expdllo. 1 Acdo. Núm. Exp. 225/2024 Principal.

Guerrero Rodríguez Óscar Mauricio su Sucesión. Sucesorio Familiar Inf Archivo Judicial. 1 Acdo. Núm. Exp. 105/2025 Principal.

Gutiérrez Flores María del Socorro. Vía de Apremio Familiar Ced Sin Dilig. 1 Acdo. Núm. Exp. 1117/2013.

Gutiérrez Gutiérrez María Catarina su Sucesión. Sucesorio Familiar Sobreseimiento Causa Ejecutoria. 1 Acdo. en Amparo. Núm. Exp. 905/2022 Amparo 60/2025.

Huerta Huerta José Álvaro su Sucesión. Sucesorio Familiar Desahogo Vista Mp. 1 Acdo. Núm. Exp. 313/2025 Principal.

Hurtado Hernández Marco Antonio vs. Vela Meza Donna Ulani. Controversias del Orden Familiar Contestación a la Reconvención. 1 Acdo. Núm. Exp. 2247/2024 Principal.

Jaimes Gil Daniel Alberto vs. Zambrano Solórzano Fernanda Xmucane. Controversias del Orden Familiar 1 Acdo. en Incidente. Núm. Exp. 375/2024 Inc. a Fin. de Cobrar de Cantidades Adeudadas por Concepción de Pensión Alimenticia Despensa Bas.

Larragoiti Beltrán Gabriela vs. Sergio Alberto Rodríguez Castrejón. Controversias del Orden Familiar Autoriza. 1 Acdo. Núm. Exp. 315/2021.

Lastra Trueba Pedro vs. Zabaleta León Verónica. Especial Familiar Vista. 3 Acdos. en Incidente. Núm. Exp. 373/2024 Inc. de Guarda y Custodia Régimen de Visitas y Convivencias Pensión Alimenticia y Liquidación P.

Lastra Trueba Pedro vs. Zabaleta León Verónica. Especial Familiar Billete de Depósito. 2 Acdos. Núm. Exp. 373/2024 Principal.

Leaños González de Cosío Ana María. Juris. Voluntaria Familiar Ced Dilig. 1 Acdo. Núm. Exp. 353/2014.

Lechon Sierra José Luis su Sucesión. Sucesorio Familiar Devolución de Documentos. 1 Acdo. Núm. Exp. 211/2025 Principal.

Linares Núñez Luis Roberto vs. Juárez Espejel Patricia. Controversias del Orden Familiar Turno Oficio. 1 Acdo. Núm. Exp. 39/2023 Principal.

López González Félix su Sucesión. Sucesorio Familiar Desahogo Vista Mp. 1 Acdo. Núm. Exp. 1387/2019.

López Mora Paola Eliane vs. Pérez Gil Israel Javier. Especial Familiar Certificación Falta de Proyectista. 1 Acdo. en Incidente. Núm. Exp. 2121/2023 Inc. de Nul. por Defectos en el Emplazamiento.

López Obispo Carlos. Sucesorio Familiar Autoriza. 1 Acdo. Núm. Exp. 423/2023 Principal.

López Romero Luis Ángel vs. Íñigo Ortega Karla. Controversias del Orden Familiar Platica Con Menor. 1 Acdo. Núm. Exp. 1629/2024 Principal.

Machuca Hernández Gilberto vs. Alvarado Bobadilla María Guadalupe. Ord. Civil Familiar Ced Dilig. 1 Acdo. Núm. Exp. 1521/2022.

Manzo Fernández Francisco Jesús vs. Leyva Ibarra Maricela. Controversias del Orden Familiar Llegada Autos Sin Expdllo. 1 Acdo. Núm. Exp. 1323/2019.

Mejía Sánchez Aidé vs. González Hernández Saúl. Controversias del Orden Familiar Sicor. 1 Acdo. Núm. Exp. 2167/2023 Principal.

Mendoza Mendoza José Francisco su Sucesión. Sucesorio Familiar Vista Mp. 1 Acdo. Núm. Exp. 1897/2024 Principal.

Mendoza y Quiroz César Sergio Samuel su Sucesión. Sucesorio Familiar Copias Cert. 1 Acdo. Núm. Exp. 1301/2019.

Molina Mauleon Matilde vs. Hernández Delgado Noé. Especial Familiar Prevención. 1 Acdo. en Incidente. Núm. Exp. 947/2024 Inc. de Liquidación de Sociedad Conyugal Alimentos Pensión Compensatoria Guarda y Custodia.

Montiel Martínez Claudia Alejandra vs. Estrada Estilla Jorge Armando. Ord. Civil Familiar Glosa Expedientillo. 1 Acdo. Núm. Exp. 1879/2022 Principal.

Montoya Ixtla Odette vs. Zaragoza López Raúl. Controversias del Orden Familiar Devolución de Documentos. 2 Acdos. Núm. Exp. 1487/2022 Principal.

Morales Bustamante María Isabel su Sucesión. Sucesorio Familiar Fecha Audiencia. 1 Acdo. Núm. Exp. 2401/2024 Principal.

Morales Ortiz Fabiola Minerva vs. Óscar Cervantes Ruíz. Ord. Civil Familiar Inf Sat. 1 Acdo. Núm. Exp. 1241/2012.

Moreno Montaño Fabiola vs. Arias Aguilar Jazmín Marisol. Controversias del Orden Familiar Turno Oficio. 1 Acdo. Núm. Exp. 123/2023 Principal.

Murillo Durán José Manuel su Sucesión. Sucesorio Familiar Prevención. 1 Acdo. Núm. Exp. 335/2025 Principal.

Nava Hernández Kely vs. Ángel Alavez Gerson. Ord. Civil Familiar Ratificar. 2 Acdos. en Incidente. Núm. Exp. 2027/2023 Inc. de Consecuencias Inherente a la Disolución del Vinculo Matrimonial.

Negrete Estrada Irma. Juris. Voluntaria Familiar Autoriza. 1 Acdo. Núm. Exp. 1047/2024 Principal.

Ocaña González Óscar su Sucesión. Sucesorio Familiar Sicor. 1 Acdo. Núm. Exp. 1141/2024 Principal.

Olarte Bobadilla Guillermo vs. Mérida Lazcano Lucero Anais. Controversias del Orden Familiar Ced Dilig. 1 Acdo. Núm. Exp. 1977/2019.

Olguín González Maribel vs. Sosa Eustasio Edgar. Controversias del Orden Familiar Turno Exhorto. 3 Acdos. Núm. Exp. 451/2021.

Ortiz Ramírez Magdalena su Sucesión. Sucesorio Familiar Desahogo Vista Mp. 1 Acdo. Núm. Exp. 229/2025 Principal.

Pasten Rosas Benito su Sucesión. Sucesorio Familiar Razon Not. 1 Acdo. Núm. Exp. 1177/2024 Principal.

Patlan y Morales María de Jesús. Juris. Voluntaria Familiar Ejecutoria. 1 Acdo. Núm. Exp. 1667/2024 Principal.

Pérez González Diego Armando vs. Jéssica Rocío Ramos Guillén. Especial Familiar Desahoga Vista. 2 Acdos. en Incidente. Núm. Exp. 1119/2021 Inc. de Cambio de Guarda y Custodia.

Pérez Molina María del Carmen su Sucesión. Sucesorio Familiar Auto Ratif. de Firmas. 1 Acdo. Núm. Exp. 201/2025 Principal.

Pineda Ayala Fredy vs. Ávalos Chaparro Nadia Gisela. Controversias del Orden Familiar Revoca. 1 Acdo. Núm. Exp. 903/2022.

Ramírez Juárez Zeferino Catarino su Sucesión. Sucesorio Familiar Salvo Derechos. 1 Acdo. en Otros. Núm. Exp. 1089/2017 Secc. Segunda.

Ramírez Peña Carlos. Int. Copias Cert. 1 Acdo. Núm. Exp. 41/2012.

Ramos Reyes Lira Leopoldo. Juris. Voluntaria Familiar Ced Sin Dilig. 1 Acdo. Núm. Exp. 1891/2010.

Reyes Pintos Rosa Martha vs. Granados Segoviano Héctor Rubén. Ord. Civil Familiar Turno Oficio. 1 Acdo. Núm. Exp. 1501/2023 Principal.

Reyna López Lizeth vs. Mendoza Jiménez Carlos Román. Controversias del Orden Familiar Rebeldia 1a. Apel. 1 Acdo. Núm. Exp. 1349/2024.

Ríos Ortega Arturo Jaime su Sucesión. Sucesorio Familiar Solicita Fecha de Audiencia. 1 Acdo. Núm. Exp. 2427/2024 Principal.

Riveros Santos Ana Elided vs. Clemente Morales Sebastián. Controversias del Orden Familiar Exh. Diligenciado. 3 Acdos. Núm. Exp. 1385/2021 Principal.

Rocha Nieto Arturo su Sucesión. Sucesorio Familiar Admisión. 1 Acdo. Núm. Exp. 295/2025 Principal.

Rodriguez Muñoz y/o Antonio Rodriguez Antonio su Sucesión. Sucesorio Familiar Acuerdo. 1 Acdo. Núm. Exp. 194/2022.

Rodriguez Núñez Elvira su Sucesión. Sucesorio Familiar Inf Cejur. 2 Acdos. Núm. Exp. 69/2025 Principal.

Rosas Villegas Eugenia su Sucesión. Sucesorio Familiar Voto para Designar Albacea. 1 Acdo. Núm. Exp. 1451/2023 Principal.

Salmerón León Rafael su Sucesión. Sucesorio Familiar Aud. 801. 1 Acdo. Núm. Exp. 2455/2024 Principal.

Sánchez Delgado Isaac vs. Ramírez Martínez Rebeca. Controversias del Orden Familiar Copias Cert. 1 Acdo. Núm. Exp. 1993/2019.

Santana Rosas Dulce Isabel Berenice vs. Gordillo de la Rosa Óscar. Controversias del Orden Familiar Se Deja a Salvo. 1 Acdo. Núm. Exp. 1185/2023 Principal.

Serrano Soria Martha su Sucesión. Sucesorio Familiar Auto. 1 Acdo. Núm. Exp. 971/2022.

Sierra Fincke Rafael Ángel su Sucesión. Sucesorio Familiar Inf Cejur. 1 Acdo. Núm. Exp. 2435/2024 Principal.

SOLO CONSULTA
SOLO CONSULTA
SOLO CONSULTA

Sosa Mejía José Luis su Sucesión. Sucesorio Familiar Desahogo Vista Mp. 1 Acdo. Núm. Exp. 205/2025 Principal.
Tamayo Piña Guadalupe Angélica vs. Juan Javier Martínez Flores. Controversias del Orden Familiar Planilla. 1 Acdo. Núm. Exp. 935/2020.
Tolentino Mejía María de Lourdes vs. Serna Martínez Ernesto Alonso. Controversias del Orden Familiar 1 Acdo. en Incidente. Núm. Exp. 455/1997 Inc. de Cancel. de Pensión Alimenticia.
Toussaint Cañas Luis Arturo su Sucesión. Sucesorio Familiar Inf 18 Fam. 1 Acdo. Núm. Exp. 2327/2024 Principal.
Troncoso Martínez Rosa María vs. González López Nicolás. Especial Familiar Designa Perito. 2 Acdos. en Incidente. Núm. Exp. 1201/2022 Inc. de Liquidación de Sociedad Conyugal.
Valdés Ramírez Jaime. Sucesorio Familiar Ced Sin Dilig. 1 Acdo. Núm. Exp. 101/2005 Bis. 2.
Vargas Cruz Ana Laura vs. Ortiz Liñan José Félix. Controversias del Orden Familiar Contestación. 2 Acdos. en Incidente. Núm. Exp. 775/2020 Inc. de Cambio de Guarda y Custodia.
Vargas Serralde Engracia su Sucesión. Sucesorio Familiar Fecha Audiencia. 1 Acdo. Núm. Exp. 1487/2024 Principal.
Vázquez Pascual Cristhian Giovan vs. Mejía Sarabia Denisse Yamileth. Controversias del Orden Familiar Turno Oficio. 1 Acdo. Núm. Exp. 1681/2023 Principal.
De Villa López Karla María vs. Ibáñez Molina Sergio. Controversias del Orden Familiar Copias. 7 Acdos. Núm. Exp. 283/2024 Principal.
De la Peña y Sobarzo Patricia Yolanda. Juris. Voluntaria Familiar Copias Cert. 2 Acdos. Núm. Exp. 2031/2024 Principal.

AUDIENCIA

López Huitrón Cristian vs. Ávila González Agueda Anaid. Aud. Convn. Controversias del Orden Familiar 1 Audiencia. Núm. Exp. 2121/2024 Principal.
Ugalde Sánchez Enrique. Primer Reconoc. Médico Juris. Voluntaria Familiar. 1 Audiencia. Núm. Exp. 1961/2024 Principal.
Uribe Elizalde María del Refugio vs. García González Víctor Manuel. Aud. de Ley Testim. Controversias del Orden Familiar 1 Audiencia. Núm. Exp. 2141/2024 Principal.
Zavala Negrete Enedina su Sucesión. Aud. Incidental Sucesorio Familiar. 1 Aud. en Incidente. Núm. Exp. 135/2018 Inc. de Oposición a la Rendición de Ctas. Septiembre 2017- Agosto 2024.

SENTENCIAS DEFINITIVAS DEL 12 DE MAYO DEL 2025

López González Eva Yazmín vs. Meléndez Reséndiz Víctor Hugo. Especial Familiar Sent. Def. 1 Núm. Exp. 963/2024 Principal

SENTENCIAS INTERLOCUTORIAS

Tolentino Mejía María de Lourdes vs. Serna Martínez Ernesto Alonso. Controversias del Orden Familiar Inc. de Cancel. de Pensión Alimenticia, Sent. Interl. 1 Sent. Inter. en Incidente. Núm. Exp. 455/1997 Inc. de Cancel. de Pensión Alimenticia

LA SECRETARIA DE ACUERDOS
LIC. MARISOL PIÑA FLORES

SECRETARÍA "B"
ACUERDOS DEL 12 DE MAYO DEL 2025

Abundio Alvarado Amador y Margarita Triujeque Rocillo. Test. J No Ha Lugar. 1 Acdo. Núm. Exp. 280/1990.
Aguilar Chávez Teresa. Sucesorio Familiar J Emite Voto Designación Albacea. 1 Acdo. Núm. Exp. 406/2017.
Álvarez Narváez Deli su Sucesión. Sucesorio Familiar Formar Expedientillo. 1 Acdo. en Expedientillo. Núm. Exp. 1422/2023.
Álvarez de Rossier Juan Manuel Humberto su Sucesión. Sucesorio Familiar J Elegir Aud. Remota O. Presencial. 1 Acdo. Núm. Exp. 1164/2024 Principal.
Armenta García Juan su Sucesión. Sucesorio Familiar J Emite Voto Designación Albacea. 1 Acdo. Núm. Exp. 1254/2024 Principal.
Barba Martín María del Socorro vs. Francisco Javier Barba Casillas. Especial Familiar J Exhibe Pliego de Posiciones. 2 Acdos. en Incidente. Núm. Exp. 832/2012 Bis. 3 Ampliación de Inventario.
Barea Medina Ada María su Sucesión. Sucesorio Familiar J Manifestaciones. 2 Acdos. Núm. Exp. 44/2025 Principal.
Barrera Olvera J Felipe su Sucesión. Sucesorio Familiar Informe. 1 Acdo. Núm. Exp. 16/2025 Principal.
Blanca Veloz y/o Sara Blanco Veloz Sara su Sucesión. Sucesorio Familiar Formar Expedientillo. 1 Acdo. Núm. Exp. 1552/2021.
Carrera Jiménez María Concepción su Sucesión. Sucesorio Familiar Pasa a Sentencia. 1 Acdo. Núm. Exp. 688/2023 Principal.
Castañeda Calvillo Marlen vs. Cuevas Barrera José Luis. Especial Familiar Formar Expedientillo. 1 Acdo. Núm. Exp. 934/2018.
Castañeda Pérez Brenda Janeth vs. Reyes Campos Ricardo. Especial Familiar 1 Acdo. en Expedientillo. Núm. Exp. 530/2022 Bis. 1.
Chavarría Pérez Gustavo César vs. Mateos Villarruel Iris Jesabel. Ord. Civil Familiar J Señala Fecha Aud. 272- B Cpc, Remota. 1 Acdo. Núm. Exp. 1908/2023 Principal.
Colín Vargas Felícitas su Sucesión. Sucesorio Familiar J Vista M. P. 3 Acdos. Núm. Exp. 108/2025 Principal.
Cruz Hernández Alfonso su Sucesión. Sucesorio Familiar Ratif. de Firmas. 1 Acdo. Núm. Exp. 264/2025 Principal.
Delgadillo Bermejo José Ignacio su Sucesión. Sucesorio Familiar 1 Acdo. Núm. Exp. 82/2025 Principal.
Díaz Matus Alicia. Sucesorio Familiar J Turno. 2 Acdos. Núm. Exp. 100/2023 Bis. 2 Secc. II.
Díaz Sosa Alberta y Rosas Díaz (su Sucesión) María. Sucesorio Familiar Autorización. 1 Acdo. Núm. Exp. 1478/2023 Principal.
Elizarrarás Naveja Gabriel vs. Luisa Gabriela Fonseca Argudin. Especial Familiar Forma Expedientillo, Turno. 1 Acdo. Núm. Exp. 2356/2014.
Figueroa Núñez María del Carmen. Juris. Voluntaria Familiar J Razón Notificación. 1 Acdo. Núm. Exp. 2444/2024 Principal.
Flores Vaquero Ana María del Carmen vs. Martín Ricardo Hernández Sol. Ord. Civil Familiar Autorización. 1 Acdo. en Incidente. Núm. Exp. 1678/2012 Inc. de Pensión Alimenticia.
Fuentes Noriega Silvia Oralia vs. Tavera Sánchez Mario Ernesto. Controversias del Orden Familiar J Aclarar. 1 Acdo. Núm. Exp. 1994/2022.
García Hernández Tany Guillermina su Sucesión. Sucesorio Familiar Formar Expedientillo. 1 Acdo. Núm. Exp. 1592/2022 Principal.
García Jaramillo Andrés su Sucesión. Sucesorio Familiar Turno. 1 Acdo. Núm. Exp. 1548/2021.
García Padilla Omar Carlos. Sucesorio Familiar J Vista M. P. 1 Acdo. Núm. Exp. 1106/2021.
González Beltrán José Javier vs. Marín Danache María de Los Ángeles. Ord. Civil Familiar J Razón Notificación. 1 Acdo. en Incidente. Núm. Exp. 1890/2023 Inc. de Fijación de Pensión Alimenticia, Tomo II.
González García José Guadalupe vs. Pérez Moreno Elizabeth. Especial Familiar Billete de Depósito. 1 Acdo. en Incidente. Núm. Exp. 1292/2013 Inc. de Cambio de Guarda y Custodia.
González Peralta Carmen Aleida vs. Macías Gutiérrez Jassiel Arazith. Controversias del Orden Familiar J Remite. 2 Acdos. Núm. Exp. 1006/2024 Principal.
González Rojas Felipe su Sucesión. Sucesorio Familiar Autorización. 3 Acdos. Núm. Exp. 2272/2024 Principal.
Hernández Flamenco Rosa María vs. Ortega Vidal Gerardo Yeraldini. Controversias del Orden Familiar Copias Certificadas. 2 Acdos. Núm. Exp. 20/2025 Lamvlv.
Hernández Paz Ana Silvia su Sucesión. Sucesorio Familiar Ratif. de Firmas. 1 Acdo. Núm. Exp. 274/2025 Principal.
Hernández Sigales Enrique su Sucesión. Sucesorio Familiar Deberá Estarse. 2 Acdos. en Incidente. Núm. Exp. 1110/2023 Inc. de Falsedad de Firma.
Hernández Alonso Antonia. Sucesorio Familiar J Señala Fecha Aud. 790 Cpc. 1 Acdo. Núm. Exp. 24/2025.
Juárez Melquiades Ignacio su Sucesión. Sucesorio Familiar 1 Acdo. Núm. Exp. 1414/2024 Principal.
Lambert Guillén Cecilia y Rogelio Carlos Olivera Narváez. Especial Familiar J No Ha Lugar. 2 Acdos. Núm. Exp. 842/2013.
Lambert Guillén Cecilia y Rogelio Carlos Olivera Narváez. Especial Familiar J Se Da Vista. 1 Acdo. en Incidente. Núm. Exp. 842/2013 Inc. de Modificación de Convn. Tomo II.
López Muñoz Ana su Sucesión. Sucesorio Familiar Minuta. 1 Acdo. Núm. Exp. 1304/2024 Principal.
Marín Sánchez Enrique Javier. Juris. Voluntaria Familiar 1 Acdo. Núm. Exp. 354/2020.
Martínez Cruz Roselia vs. Tinoco Martínez Javier. Controversias del Orden Familiar Minuta. 1 Acdo. Núm. Exp. 2210/2024 Principal.
Mejía Alba Lizbeth vs. Mejía González Salomón. Controversias del Orden Familiar J Informe Unam. 1 Acdo. en Incidente. Núm. Exp. 1668/2019 Cancel. de Pensión Alimenticia.
Meléndez Chávez Sharon vs. Meléndez Hernández Nicolás. Controversias del Orden Familiar J Turno. 2 Acdos. Núm. Exp. 892/2023 Principal.

SOLO CONSULTA
SOLO CONSULTA
SOLO CONSULTA

Miranda Aguilar Yazmín vs. Miguel Ángel Ulloa Ramírez. Controversias del Orden Familiar J Se Da Vista. 1 Acdo. en Incidente. Núm. Exp. 1620/1986 Inc. de Ejecc. de Sentencia.

Miranda Luna Verónica Brenda vs. Rivera Altamirano Juan Carlos. Controversias del Orden Familiar J Aclara Auto 30- 04- 25. 1 Acdo. Núm. Exp. 2234/2024 Principal.

Montante Camorlinga Iván. Juris. Voluntaria Familiar J Billete. 1 Acdo. Núm. Exp. 832/2018.

Mora Ameca Fernando vs. Mora Valera Jesús Alejandro. Controversias del Orden Familiar J Billete. 3 Acdos. Núm. Exp. 788/2024 Principal.

Morales Morales Delia vs. Zazueta García Jesús. Controversias del Orden Familiar J Remite. 2 Acdos. Núm. Exp. 1988/2023 Principal.

Morales Peña Alejandro vs. Alonso López Edith. Controversias del Orden Familiar Turno. 1 Acdo. Núm. Exp. 1322/2024 Principal.

Moreno Lepe Martha su Sucesión. Sucesorio Familiar Informe. 1 Acdo. Núm. Exp. 94/2025 Principal.

Moreno Pantoja Ricardo su Sucesión. Sucesorio Familiar 1 Acdo. Núm. Exp. 442/2024 Principal.

Moreno Ruíz Juan Rogelio su Sucesión. Sucesorio Familiar J Remite. 2 Acdos. en Otros. Núm. Exp. 402/2023 Secc. II. Inventario y Avalúos.

Nájera Arroyo Jéssica Teresa vs. Altamirano Ontiveros Jasair. Controversias del Orden Familiar Informe. 1 Acdo. Núm. Exp. 1124/2023.

Nicanor Olivares Manuel su Sucesión. Sucesorio Familiar J Precisa. 1 Acdo. Núm. Exp. 1562/2022.

Nieto Martínez Alejandra Daniela vs. Castellanos Muñoz Heriberto. Controversias del Orden Familiar J Contesta Demanda, Admite Reconvención. 2 Acdos. Núm. Exp. 2232/2024 Principal.

Ojeda Granciano Génesis Michelle vs. Miguel Ángel Arias Martínez. Controversias del Orden Familiar J Billete. 2 Acdos. Núm. Exp. 756/2020.

Olvera González Anllelit Karen vs. Omar Ramos Frías. Controversias del Orden Familiar Informe. 1 Acdo. en Incidente. Núm. Exp. 1394/2011 Inc. de Reduc. de Pensión Alimenticia.

Ortega Cancino Yanet vs. Valdez Márquez Andrea Merle. Controversias del Orden Familiar Informe. 1 Acdo. Núm. Exp. 2220/2024 Principal.

Ortega González Maribel vs. Uriel Hernández Tapia. Controversias del Orden Familiar Formar Expedientillo. 1 Acdo. Núm. Exp. 852/2020.

Ortega Ortiz Josefina su Sucesión. Sucesorio Familiar 1 Acdo. Núm. Exp. 1850/2022 Principal.

Ortega Reyes Juana su Sucesión. Sucesorio Familiar Forma Expedientillo. 1 Acdo. Núm. Exp. 1978/2019.

Osorio Santiago Gilberto Abel vs. Monterrey González María Reyna. Especial Familiar Presentar Incidente. 1 Acdo. Núm. Exp. 1574/2018.

Pedroza López Pablo su Sucesión. Sucesorio Familiar 1 Acdo. Núm. Exp. 568/2024 Principal.

Pérez Henriquez Gabrielle Karim vs. Ocando Vallenilla Carlos Enrique. Controversias del Orden Familiar J Se Da Vista. 1 Acdo. Núm. Exp. 1752/2018.

Pérez Ramírez María de Los Ángeles Virginia su Sucesión. Sucesorio Familiar 2 Acdos. Núm. Exp. 1796/2022 Principal.

Pineda Pérez Daniel vs. Castro Chávez Ana Luisa. Especial Familiar Autorización. 1 Acdo. Núm. Exp. 846/2022.

Quevedo Maldonado Pedro. Juris. Voluntaria Familiar J Informe. 1 Acdo. Núm. Exp. 952/2023 Principal.

Ramírez Camacho Jesús su Sucesión. Sucesorio Familiar 1 Acdo. Núm. Exp. 1176/2024 Principal.

Ramírez Santacruz Gonzalo vs. Romero Martínez Lluvia Sayuri Viridiana. Controversias del Orden Familiar 1 Acdo. en Incidente. Núm. Exp. 200/2017 Bis. 3 Cambio de Guarda y Custodia.

Ramos Galán Óscar. Controversias del Orden Familiar J Desahoga Vista P. C. L. T. 1 Acdo. Núm. Exp. 1930/2015.

Rebattu Pérez Atenas vs. Zárate Vázquez Omar Gabriel. Controversias del Orden Familiar J Pasa a Sentencia. 1 Acdo. Núm. Exp. 568/2022 Bis. 3 Principal Tomo II.

Reyes Rodríguez Julián. Controversias del Orden Familiar J Autorización, Pone Exp. a Disposición de Notario. 1 Acdo. Núm. Exp. 44/1996.

Reyes Cabello Misael vs. Sánchez Piña Samanta. Especial Familiar J Billete. 2 Acdos. en Incidente. Núm. Exp. 198/2020 Inc. Sobre Planilla de Cuantif. de Mensualidades No Pagadas.

Reyes Perea Diana Patricia vs. Javier Aguirre Estrada. Controversias del Orden Familiar Billete de Depósito. 1 Acdo. en Incidente. Núm. Exp. 58/2021 Inc. de Guarda y Custodia.

Robles Hernández Juan su Sucesión. Sucesorio Familiar Informe. 2 Acdos. Núm. Exp. 258/2025 Principal.

Sánchez Hinojosa Irma Olivia su Sucesión. Sucesorio Familiar 1 Acdo. Núm. Exp. 2396/2024 Principal.

Sánchez Wuenthuer María Laura Rosa su Sucesión. Sucesorio Familiar Prevención. 1 Acdo. Núm. Exp. 342/2025 Principal.

Serrano Falcón Valente su Sucesión. Sucesorio Familiar J Turno. 1 Acdo. Núm. Exp. 1210/2023 Principal.

Trinidad Paz Rosario Martina vs. Ricardo Humberto Aguilar Montes de Oca. Alim. J Razón Notificación. 1 Acdo. Núm. Exp. 1360/2005.

Trinidad Paz Rosario Martina vs. Ricardo Humberto Aguilar Montes de Oca. Controversias del Orden Familiar J Forma Incidente, Previene. 1 Acdo. en Incidente. Núm. Exp. 1360/2005 Inc. de Cancel. de Pensión Alimenticia.

Uribe Acosta María Cristina su Sucesión. Sucesorio Familiar Informe. 1 Acdo. Núm. Exp. 2406/2024 Principal.

Uvence Chimal Juan David vs. Simiano Elwes Roxana Monserrat. Controversias del Orden Familiar J Informe, Turno. 5 Acdos. Núm. Exp. 310/2024 Principal.

Vázquez Martínez Ángel Luis vs. Juárez Rangel María de Lourdes. Controversias del Orden Familiar J Acceso Sicor. 2 Acdos. Núm. Exp. 1948/2024 Principal.

Velázquez Millán Pascuala su Sucesión. Sucesorio Familiar Informe. 1 Acdo. Núm. Exp. 2198/2024 Principal.

Villela Juárez Herlinda su Sucesión. Sucesorio Familiar Informe. 2 Acdos. Núm. Exp. 2438/2024 Principal.

Zaragoza Ramírez María del Carmen. Sucesorio Familiar J2 Copias Certificadas. 2 Acdos. Núm. Exp. 890/2013.

Zaragoza Ramírez María del Carmen. Sucesorio Familiar J Devolución de Documentos. 1 Acdo. en Incidente. Núm. Exp. 890/2013 Autr. de Venta.

NO PUBLICADOS

Orozco Saldívar Miriam Nohemí vs. Rangel García Israel. Especial Familiar J Contesta Demanda. 1 Acdo. Núm. Exp. 144/2018.

AUDIENCIA

Alcántara Calderón Ivonne Ichel vs. Lozada Ibarra Víctor Manuel. Aud. de Ley, Confesional. Controversias del Orden Familiar 1 Audiencia. Núm. Exp. 1660/2024 Principal.

Jiménez Flores Catalina. Aud. Información Testimonial, Regulariza. Juris. Voluntaria Familiar. 1 Audiencia. Núm. Exp. 1912/2024 Principal.

EL SECRETARIO DE ACUERDOS
LIC. JORGE ULISES LOVERA GARCÍA

VIGÉSIMO DE LO FAMILIAR

SECRETARÍA "A"
ACUERDOS DEL 12 DE MAYO DEL 2025

Aguilera Espinosa Patricia vs. Izurieta Rivero Manuel. Ord. Civil Familiar Tramite. 1 Acdo. en Otros. Núm. Exp. 1145/2010 Vía de Apremio.

Aja Bretón Esteban. Sucesorio Familiar Tramite. 1 Acdo. Núm. Exp. 679/2007.

Alva González José Félix su Sucesión. Sucesorio Familiar Tramite. 1 Acdo. Núm. Exp. 2095/2023.

Barrientos García Judith Angélica vs. Francisco López Naranjo. Especial Familiar Estudio. 1 Acdo. en Incidente. Núm. Exp. 1989/2012 Incidental Al Cabal Cump. Al Convenio.

Bedoya y Díaz Guzmán. Sucesorio Familiar Tramite. 1 Acdo. Núm. Exp. 1209/2007.

Borgonio Valencia Roberto su Sucesión. Sucesorio Familiar Estudio 12. 1 Acdo. Núm. Exp. 313/2025.

Bravo Villascan Kenia Airam vs. Salinas Martínez Johan Uriel. Controversias del Orden Familiar Tramite. 1 Acdo. Núm. Exp. 177/2024 Causa Especial.

Caballero Dávila Beatriz vs. García Pacheco Juan José. Controversias del Orden Familiar Estudio. 2 Acdos. en Incidente. Núm. Exp. 1805/2022 Inc. de Aumento de Pensión Alimenticia.

Canales Lazcano Mario su Sucesión. Sucesorio Familiar Tramite. 1 Acdo. Núm. Exp. 2431/2024.

SOLO CONSULTA
SOLO CONSULTA
SOLO CONSULTA

Estrada Osnaya Mariana vs. Peraza González Alan Fer Nazul. Controversias del Orden Familiar Tramite. 1 Acdo. Núm. Exp. 805/2023.

Fernández Lara Rebeca vs. Ángel Gustavo Olvera García. Controversias del Orden Familiar Tramite. 1 Acdo. en Incidente. Núm. Exp. 67/2019 Modificación de Convn. Tomo LI.

Franco Hernández Diana Sarahi vs. José Francisco Romero Castillo. Controversias del Orden Familiar Tramite. 1 Acdo. en Incidente. Núm. Exp. 1039/2023 Inc. de Mod. de Convenio.

García Paz Rafael su Sucesión. Sucesorio Familiar Tramite. 1 Acdo. Núm. Exp. 2003/2024.

García Rincón Hilda su Sucesión. Sucesorio Familiar Tramite. 1 Acdo. Núm. Exp. 1471/2024.

García Trejo Marta su Sucesión. Sucesorio Familiar Tramite. 1 Acdo. Núm. Exp. 175/2025.

García Valdovinos Ezequiel su Sucesión. Sucesorio Familiar Tramite. 1 Acdo. Núm. Exp. 769/2024.

García Vanegas Quetzalli vs. Garibay Castañeda Yair Alejandro. Controversias del Orden Familiar Tramite. 1 Acdo. Núm. Exp. 1619/2024.

Garduño Acevedo Karen Elizabeth vs. Sánchez Juárez Gerardo. Controversias del Orden Familiar Estudio 35. 1 Acdo. Núm. Exp. 1081/2013 Inc. de Cump. Forzoso de Convenio.

Gongora Matus Consuelo. Sucesorio Familiar Tramite. 1 Acdo. Núm. Exp. 2039/2017.

González Jaime Gerardo vs. González Hernández Martha Celia. Especial Familiar Estudio. 1 Acdo. Núm. Exp. 321/2015 1189/22.

Guerra Alonso Óscar Adrián vs. Prado García María Guillermina. Controversias del Orden Familiar Estudio 17. 1 Acdo. Núm. Exp. 1495/2024.

Guerrero Campos Antonio de Jesús vs. Gómez Antopia Estefania. Especial Familiar Estudio Razón. 1 Acdo. Núm. Exp. 475/2021 Inc. de Pago de Pensiones Vencidas y No Pagadas, Modif. de Convenio, en el Reg. de Vis. y Conv.

Guevara Vejar Esperanza. Sucesorio Familiar Tramite. 1 Acdo. en Expedientillo. Núm. Exp. 1037/2004.

Gutiérrez Gil María Paulina su Sucesión. Sucesorio Familiar Aud. 790. 1 Acdo. Núm. Exp. 2033/2023.

Gutiérrez Montero Pablo. Sucesorio Familiar Estudio 29. 1 Acdo. Núm. Exp. 419/2008.

Hernández Aranda Leonardo vs. Mariana Elizabeth Jiménez Marcial. Especial Familiar Tramite. 1 Acdo. Núm. Exp. 19/2021 Inc. de Liquidación.

Hernández Meneses Alma su Sucesión. Sucesorio Familiar Estudio 38. 1 Acdo. Núm. Exp. 817/2022 Secc. Segunda.

Hernández Montiel Fernando su Sucesión. Sucesorio Familiar Tramite. 1 Acdo. Núm. Exp. 2399/2024.

Hernández Rodríguez Ángela su Sucesión. Sucesorio Familiar Estudio. 1 Acdo. Núm. Exp. 355/2025.

Ibáñez Garcés Pedro su Sucesión. Sucesorio Familiar Tramite. 2 Acdos. Núm. Exp. 1225/2021.

Juárez Martínez Juan Manuel vs. Sucesorio Familiar Tramite. 1 Acdo. Núm. Exp. 1837/2016.

Márquez Barrón Víctor Alfredo vs. Camacho Reyes Merari Adrián. Controversias del Orden Familiar Tramite. 1 Acdo. Núm. Exp. 1517/2024.

Martínez Esparza María Luisa su Sucesión. Sucesorio Familiar Admite. 1 Acdo. Núm. Exp. 351/2025.

Martínez Reyes Paola Denisse vs. Jorge Mario Valdez Flores. Controversias del Orden Familiar Tramite. 1 Acdo. Núm. Exp. 809/2016.

Martínez Sánchez Macario. Int. Tramite. 1 Acdo. Núm. Exp. 931/2011.

Mendoza Díaz Alejandra vs. Korchanov Nikolay. Controversias del Orden Familiar Tramite. 1 Acdo. Núm. Exp. 1731/2023 Tomo Tres.

Michel Castillo Jorge vs. Sucesorio Familiar Estudio 74. 1 Acdo. en Incidente. Núm. Exp. 1619/2010 Inc. de Oposición a la Rendición de Ctas. Secc. III.

Miranda Taboada Ivette vs. Jonathan Francisco Castro Lemus. Controversias del Orden Familiar Tramite. 1 Acdo. en Expedientillo. Núm. Exp. 153/2012.

Moncada García Ivanna vs. Frausto Díaz Jovanni Imanol. Controversias del Orden Familiar Tramite. 1 Acdo. Núm. Exp. 1325/2019.

Montaño Ramón Raúl vs. Samantha Isela Hernández Vázquez. Ord. Civil Familiar Estudio. 1 Acdo. Núm. Exp. 1037/2020.

Morales Corona Areli vs. Hernández Vilchis Isaac. Controversias del Orden Familiar Estudio 37. 1 Acdo. Núm. Exp. 1749/2021 Tomo Dos.

Morales Rivera Guadalupe vs. Héctor García Arenas. Controversias del Orden Familiar Tramite. 1 Acdo. Núm. Exp. 203/2005 Bis. 1.

Munguía Lara Adelina su Sucesión. Sucesorio Familiar Estudio. 1 Acdo. Núm. Exp. 489/2024.

Muñoz Perales Josué vs. Cuevas Chávez Alondra. Controversias del Orden Familiar Tramite. 1 Acdo. Núm. Exp. 483/2024.

Navarro Cárdenas Beatriz su Sucesión. Sucesorio Familiar Tramite. 1 Acdo. Núm. Exp. 2353/2024.

Nieto Molina Rafael su Sucesión. Sucesorio Familiar Estudio 53. 1 Acdo. Núm. Exp. 329/2025.

Olvera Morales Humberto su Sucesión. Sucesorio Familiar Tramite. 1 Acdo. Núm. Exp. 1463/2024.

Oteo Rodríguez María Dolores. Sucesorio Familiar Tramite. 1 Acdo. Núm. Exp. 1119/2005.

Pérez García María del Socorro su Sucesión. Sucesorio Familiar Tramite. 1 Acdo. Núm. Exp. 2261/2024.

Pérez Gómez Lisbeth vs. Juan Carlos Marín Guzmán. Especial Familiar Tramite. 1 Acdo. Núm. Exp. 1305/2015.

Pérez Matadamas Aarón Job su Sucesión. Sucesorio Familiar 1 Acdo. Núm. Exp. 1043/2024.

Peña Aguilar Armando su Sucesión. Sucesorio Familiar Estudio. 1 Acdo. Núm. Exp. 2213/2023 Secc. Segunda.

Plata García Katherine Elvira vs. Emmanuel Joctan Rangel García. Controversias del Orden Familiar Tramite. 1 Acdo. Núm. Exp. 1477/2024.

Ponce Valdez José vs. Sucesorio Familiar Tramite. 1 Acdo. Núm. Exp. 1663/2015.

Quevedo Sánchez Jerónimo su Sucesión. Sucesorio Familiar Tramite. 1 Acdo. Núm. Exp. 1825/2024.

Ríos Quijada Katia Valeria vs. Gutiérrez Quiroz José Alberto. Especial Familiar Tramite. 1 Acdo. Núm. Exp. 911/2022.

Rivera Acevedo Mariana Berenice vs. Rocha González José Manuel. Controversias del Orden Familiar Tramite. 1 Acdo. Núm. Exp. 2171/2024.

Romero Nájera Adriana vs. Prieto Rechy Alejandro Marte. Especial Familiar Tramite. 1 Acdo. Núm. Exp. 1007/2024.

Sánchez Camargo Adriana Karina vs. Camargo Mendiola Norma y Licenciado David F Dávila Gómez Notario Número 190 de la Ciudad de México y Licenciado Luis Enrique Torres Yb Ortiz Notario Número 189 de la Ciudad de México. Controversias del Orden Familiar Estudio. 1 Acdo. Núm. Exp. 2239/2024 Nul. Absoluta O. de Pleno Derecho.

Sánchez Iniestra María de Los Ángeles su Sucesión. Sucesorio Familiar Estudio. 1 Acdo. Núm. Exp. 287/2025.

Santoyo Ortiz Miriam Lizbeth vs. Chávez García Arturo Tercero. Controversias del Orden Familiar Tramite. 1 Acdo. Núm. Exp. 2205/2024.

Serrato Ruíz Manuel su Sucesión. Sucesorio Familiar Admisorio. 1 Acdo. Núm. Exp. 347/2025.

Talavera Plata Carlos Ghoseppe vs. Tapia Lara Kasey Jéssica. Especial Familiar Estudio Expedientillo. 1 Acdo. en Expedientillo. Núm. Exp. 437/2024 Amparo.

Torres Acosta Gabriela vs. Esteban Lorenzo Hernández. Controversias del Orden Familiar Tramite. 1 Acdo. Núm. Exp. 1595/2012.

Ulloa Araiza Romina Alejandra vs. Garcés Chávez Edwin. Controversias del Orden Familiar Tramite. 1 Acdo. Núm. Exp. 725/2022 Tomo Dos.

Vadillo Bolaños Anayelli vs. Vázquez Piña Luis Alberto. Controversias del Orden Familiar Tramite. 1 Acdo. Núm. Exp. 1345/2024.

Valdovinos Magallón Ana Lilia vs. Hernández Santiago Ismael. Controversias del Orden Familiar Tramite. 1 Acdo. Núm. Exp. 2055/2019.

Valencia Morales José de Jesús su Suc. vs. Sucesorio Familiar Estudio. 1 Acdo. en Amparo. Núm. Exp. 1095/2021.

Vargas Téllez Antonio su Sucesión. Sucesorio Familiar Tramite. 1 Acdo. Núm. Exp. 275/2024.

Vázquez y Peña Carlos su Sucesión. Sucesorio Familiar Tramite. 1 Acdo. Núm. Exp. 2275/2024.

Vicente Sostenes Marta su Sucesión. Sucesorio Familiar Tramite. 1 Acdo. Núm. Exp. 645/2024.

SOLO CONSULTA
SOLO CONSULTA
SOLO CONSULTA

Vivanco Delgado Pascual su Sucesión. Sucesorio Familiar Tramite. 1 Acdo. Núm. Exp. 223/2025.
Zaragoza Sánchez Beatriz Refugio su Sucesión. Sucesorio Familiar Tramite. 1 Acdo. Núm. Exp. 99/2024.
Zorrilla Moreno Perla de Los Ángeles su Sucesión. Sucesorio Familiar Admite. 1 Acdo. Núm. Exp. 353/2025.
De Jesús Zepeda Anastasia vs. Martínez Rosas Miguel Ángel. Controversias del Orden Familiar Estudio 75. 1 Acdo. en Incidente. Núm. Exp. 1059/2001 Inc. de Cancel. de Pensión Alimenticia.
De la Cruz Valle Luis Abraham vs. Torreblanca Martínez Beatriz. Controversias del Orden Familiar Tramite. 1 Acdo. Núm. Exp. 1215/2021 Tomo Cerrado.
Del Castillo Rivera Inti Anasazi Xochizitlali. Sucesorio Familiar Tramite. 1 Acdo. Núm. Exp. 1171/2024.

LA SECRETARIA DE ACUERDOS
LIC. NORMA ALICIA LÓPEZ GIJON

SECRETARÍA "B"
ACUERDOS DEL 12 DE MAYO DEL 2025

Aguirre Galván Fátima Violeta y Aguirre Plata Jesús. Sucesorio Familiar Tramite P 28. 1 Acdo. Núm. Exp. 2184/2024.
Aldana Herrera Laura Dolores su Sucesión. Sucesorio Familiar Tramite P 75. 1 Acdo. Núm. Exp. 206/2025.
Álvarez Zarza Fernando Hugo vs. Basurto Vargas Sandra Elizabeth. Controversias del Orden Familiar Tramite P 64. 1 Acdo. Núm. Exp. 1646/2024.
Andrade Layseca María Clotilde. Sucesorio Familiar Estudiop36. 1 Acdo. Núm. Exp. 1160/2008 Secc. Cuarta.
Arriaga Guadarrama Luis su Suc. Sucesorio Familiar Tramite P 49. 1 Acdo. Núm. Exp. 532/2021 Cuarta Sección.
Ayala Alvarado Thalia vs. Irigoyen Castillo Luis Javier. Controversias del Orden Familiar Tramite P 51. 1 Acdo. Núm. Exp. 2064/2021.
Ayala Chávez Luis Alejandro vs. Valdéspino Hernández Sandra Cecilia. Controversias del Orden Familiar Estudio 101. 1 Acdo. Núm. Exp. 2138/2024.
Ayala Ríos Miguel Ángel su Sucesión. Sucesorio Familiar Tramite P 24. 1 Acdo. Núm. Exp. 1618/2024.
Azamar Yescas Moisés vs. Sucesorio Familiar Tramite P 90. 1 Acdo. Núm. Exp. 1788/2018.
Barreto García José Aurelio su Sucesión. Sucesorio Familiar Tramite P 106. 1 Acdo. Núm. Exp. 2266/2024.
Bañuelos Pavia Karen Lucero vs. Romero Velázquez Francisco. Controversias del Orden Familiar Estudio 30. 3 Acdos. Núm. Exp. 2006/2024.
Bravo Modesto María Elena vs. Felipe Monroy Aguilar. Juris. Voluntaria Familiar Estudio 46. 1 Acdo. en Expedientillo. Núm. Exp. 580/2009 Tomo II.
Buendía Ramos José Luis su Sucesión. Sucesorio Familiar Tramite P 73. 1 Acdo. Núm. Exp. 90/2025.
Calcaneo Franco María Dolores Grisel. Juris. Voluntaria Familiar Aud. Primer Reconocimiento. 2 Acdos. Núm. Exp. 12/2025.
Carrillo Mares Soledad su Sucesión. Sucesorio Familiar Tramite 34. 1 Acdo. Núm. Exp. 1412/2023.
Castañeda Mendoza Javier vs. Virma Osorio Paredes. Controversias del Orden Familiar Tramite P 68- 69. 1 Acdo. en Incidente. Núm. Exp. 748/2005 Inc. de Cump. de Convenio.
Cruz Padrón Jorge su Sucesión. Sucesorio Familiar Tramite P 64. 1 Acdo. Núm. Exp. 184/2025.
Espíndola Pérez Rafael su Sucesión. Sucesorio Familiar Tramite P 27. 1 Acdo. Núm. Exp. 68/2025.
Flores Rodríguez Enrique. Juris. Voluntaria Familiar Razon Estudio 1. 3 Acdos. Núm. Exp. 2120/2023.
Gamiz Ocampo Elda María vs. Mercadante Mena Rafael. Controversias del Orden Familiar Tramite P 71. 3 Acdos. Núm. Exp. 1074/2024.
García Jauri Andrea vs. Hernández Frutiz Aldo Iván. Controversias del Orden Familiar Tramite Razón. 1 Acdo. Núm. Exp. 418/2022.
Gindi Hanono Isaac vs. Torres Peralta Tania. Controversias del Orden Familiar Estudiop50. 1 Acdo. en Expedientillo. Núm. Exp. 1816/2024 Tomo II.
Gómez Gualito Alma María vs. Mejía Galván Cristóbal Alejandro. Controversias del Orden Familiar Estudio 74. 1 Acdo. Núm. Exp. 230/2023.
Gómez Martínez Sonia Angélica vs. Luis Javier López Ruíz. Controversias del Orden Familiar Tramite P 102. 2 Acdos. en Incidente. Núm. Exp. 2238/2012 Inc. de Cancel. de Alimentos.
Gómez Torres Juan vs. Sucesorio Familiar Estudio S/N. 1 Acdo. Núm. Exp. 1230/2016.
González Hernández Teresa de Jesús su Sucesión. Sucesorio Familiar Tramite P31. 1 Acdo. Núm. Exp. 2280/2024.
Granados Padilla Martha Patricia vs. José Manuel Arizmendi Recillas. Controversias del Orden Familiar Estudiop21. 2 Acdos. Núm. Exp. 2226/2014 Tomo II.
Guevara Téllez Fabiola vs. Uriel Miranda Alarcón. Controversias del Orden Familiar Estudio Sin Núm. 2 Acdos. Núm. Exp. 590/2013 Tomo Dos.
Gutiérrez Coronado Ángel y Guadalupe Cartagena Castillo. Int. Tramite P 63. 1 Acdo. Núm. Exp. 14/1996.
Guzmán Palmas Sofía su Sucesión. Sucesorio Familiar Tramite P 43. 1 Acdo. Núm. Exp. 1954/2024.
Hernández Artemio. Controversias del Orden Familiar Estudiop62. 2 Acdos. Núm. Exp. 76/2021.
Hernández Garduño María Luisa su Sucesión. Sucesorio Familiar Tramite P 76. 2 Acdos. Núm. Exp. 2406/2024.
Hernández Huerta Heidi Leilani. Controversias del Orden Familiar Tramite P 98. 1 Acdo. Núm. Exp. 336/2025.
Jiménez Andrés José vs. Solia Gutiérrez Palomec. Controversias del Orden Familiar Estudio 61. 1 Acdo. en Incidente. Núm. Exp. 1020/2021 Inc. de Nul. de Act.
Jiménez Vázquez Isabel su Sucesión. Sucesorio Familiar Tramite P 35. 1 Acdo. Núm. Exp. 1430/2024.
Laorrabaquio Saad Alejandra Georgina vs. Alejandro Martínez Peralta. Especial Familiar Tramite P 13. 1 Acdo. en Incidente. Núm. Exp. 1086/2018 Inc. de Cancel. de Pensión Alimenticia.
Lara Valderrabano María Elena vs. Meza Gómez Ricardo. Controversias del Orden Familiar Estudiop76. 1 Acdo. Núm. Exp. 1202/2021 Tomo II.
López Lujan Micaela su Sucesión. Sucesorio Familiar Tramite P 41. 1 Acdo. Núm. Exp. 30/2025.
López Manzano Ricardo Germán su Sucesión. Sucesorio Familiar Estudio 20. 1 Acdo. Núm. Exp. 176/2025.
López Martínez Karla Alejandra vs. Said Villalobos Escolar. Controversias del Orden Familiar Tramite P 65. 1 Acdo. Núm. Exp. 1470/2005 Inc. Pens. Alim. Vencidas y No Pagadas.
López Ortega Ma Martina Elvia su Sucesión. Sucesorio Familiar Tramite P 26. 1 Acdo. Núm. Exp. 92/2025.
Lucio Jiménez Nidia vs. Muñoz Gutiérrez Alberto Levi. Controversias del Orden Familiar Estudiop7. 1 Acdo. Núm. Exp. 576/2024.
Macías Cazares Nancy Viridiana vs. Apaseo Martínez Víctor Oswaldo. Controversias del Orden Familiar Tramite P. 1 Acdo. Núm. Exp. 200/2022.
Márquez Dupeyron Ramses Ali vs. Sucesorio Familiar Tramite P 94. 1 Acdo. Núm. Exp. 1402/2015.
Martínez Martínez Jesús su Sucesión. Sucesorio Familiar Tramite P78. 1 Acdo. Núm. Exp. 2152/2022.
Mejía Salcedo Luz María. Int. Tramite. 1 Acdo. Núm. Exp. 1488/2007.
Mendoza Archundia Angelina su Sucesión. Sucesorio Familiar Tramite P 97. 1 Acdo. Núm. Exp. 2172/2024.
Molinet Torres María Fernanda vs. Vilchis Sánchez Héctor. Controversias del Orden Familiar Tramite P 95. 1 Acdo. en Expedientillo. Núm. Exp. 356/2023 Expedientillo.
Monter Vázquez Carlos Ramón su Sucecisión. Sucesorio Familiar Tramite P 52. 1 Acdo. Núm. Exp. 684/2019.
Munguía Hernández Estela vs. Fernández Maillard José Gerardo. Controversias del Orden Familiar Estudio- Razon. 1 Acdo. Núm. Exp. 2300/2024.
Nigenda Pérez María Irma vs. Pérez Gómez Mario de la Cruz. Especial Familiar Tramite P Sn. 1 Acdo. Núm. Exp. 746/2024.
Olvera Sandoval Anyel Berenice vs. Kevin Enrique Meza Santos. Controversias del Orden Familiar Sin Núm. 1 Acdo. Núm. Exp. 1936/2024.
Ortiz Carranza Pablo vs. María Elena Magdaleno Pérez. Especial Familiar Audiencia. 2 Acdos. en Incidente. Núm. Exp. 1202/2016 Inc. 3°.
Ortiz Sandoval Rosa Ramona su Sucesión. Sucesorio Familiar Estudiop99. 2 Acdos. Núm. Exp. 298/2024.
Parra Guzmán Jéssica Marlem vs. Callejas Medina Luis Miguel. Controversias del Orden Familiar Razon Estudio 2. 2 Acdos. Núm. Exp. 612/2024.

SOLO CONSULTA
SOLO CONSULTA
SOLO CONSULTA

Patiño Carrillo Sofía Irene vs. Héctor Zamudio Nieto. Controversias del Orden Familiar Audiencia. 4 Acdos. Núm. Exp. 1810/2009 Inc. Reducc y Canc. Pens Alim.

Peláez y Rodríguez Angelina su Sucesión. Sucesorio Familiar Prevención. 1 Acdo. Núm. Exp. 352/2025.

Pérez Bañuelos Sharon Gretel vs. Baltazar Segura Omar Andrés. Controversias del Orden Familiar Estudiop36. 2 Acdos. Núm. Exp. 2014/2024.

Pérez Herrera Juan Eduardo vs. Olguín Medina Laida Imer. Controversias del Orden Familiar Tramite P 35. 2 Acdos. Núm. Exp. 1918/2023 Inc. Modif. Clausula Primera.

Peña Ramírez Cindy Lizbeth vs. Galicia Velázquez Alfredo Adonai. Controversias del Orden Familiar Tramite P86. 1 Acdo. Núm. Exp. 1542/2024.

Pillado Pizarro Eva vs. José Reynaldo Dávila Fonseca. Controversias del Orden Familiar Tramite P 54. 1 Acdo. en Incidente. Núm. Exp. 656/2014 Incidente.

Piz Mireles Francisco Javier su Sucesión. Sucesorio Familiar Tramite P 4. 2 Acdos. Núm. Exp. 2096/2024.

Piza González Anna Isabel vs. Juan Enrique Trueba Calleja. Controversias del Orden Familiar Estudiop5. 1 Acdo. Núm. Exp. 216/2017 Tomo IV.

Piza González Anna Isabel vs. Juanenrique Trueba Calleja. Controversias del Orden Familiar Estudio Sin Núm. 1 Acdo. Núm. Exp. 377/2017 Tomo IV.

Reza Hernández Carlos Alberto. Juris. Voluntaria Familiar Estudio 88. 1 Acdo. Núm. Exp. 1888/2023.

Ricarte Campillo Josefina Agustina su Suc. Sucesorio Familiar Estudiop63. 1 Acdo. en Expedientillo. Núm. Exp. 43/2025 Secc. Cuarta.

Robles Campos Fabiola vs. José Luis de la Cruz Machin. Controversias del Orden Familiar Tramite P 9. 1 Acdo. Núm. Exp. 1146/2020 Tomo III.

Romero Arce Pascuala su Sucesión. Sucesorio Familiar Estudiop104. 1 Acdo. Núm. Exp. 604/2023 Secc. Segunda.

Sánchez Zaragoza Alfonso su Sucesión. Sucesorio Familiar Tramite P53. 1 Acdo. Núm. Exp. 1758/2021.

Sevilla Juárez Fernando vs. Barrios Ortiz María Estela. Controversias del Orden Familiar Estudio 48. 2 Acdos. Núm. Exp. 1308/2024.

Valdez Zavaleta Guillermina vs. Cortés Contreras Jesús. Controversias del Orden Familiar Estudiop8. 1 Acdo. Núm. Exp. 2082/2019.

Velázquez Flores Antonio vs. Velázquez Alfaro Joaquín. Controversias del Orden Familiar Tramite P 58. 2 Acdos. Núm. Exp. 788/2022 Tomo II.

Vélez Murcia Guillermina su Sucesión. Sucesorio Familiar Tramite P 17. 1 Acdo. Núm. Exp. 308/2024.

Villanueva López Max. Sucesorio Familiar Estudiop38. 1 Acdo. en Amparo. Núm. Exp. 744/2022.

Villarreal Altamira Beatriz su Sucesión. Sucesorio Familiar 2 Acdos. Núm. Exp. 2478/2024.

Zaragoza Cruz René Su. Suc. Sucesorio Familiar Tramite. 1 Acdo. Núm. Exp. 1755/2023 Acumulado 726/2010.

LA SECRETARIA DE ACUERDOS
LIC. ALEJANDRA SILVIA CORDERO NAVARRETE

VIGÉSIMO PRIMERO DE LO FAMILIAR

SECRETARÍA "A"
ACUERDOS DEL 12 DE MAYO DEL 2025

Aguilar Galván Marisels Virginia su Suc. Sucesorio Familiar 1 Acdo. Núm. Exp. 135/2025.

Alfaro Signoret Érika vs. Robles Urquiza José Luis. Especial Familiar Dada Cuenta. 1 Acdo. en Cuadernillo. Núm. Exp. 2563/2024 Vía de Apremio.

Ayala Carbajal Ponciano su Sucesión. Sucesorio Familiar 1 Acdo. Núm. Exp. 939/2024.

Badillo Rico Andrés vs. Berenice García Colmenares. Controversias del Orden Familiar 2 Acdos. Núm. Exp. 647/2020.

Barocio Pompa María Hermilia. Sucesorio Familiar 1 Acdo. en Exhorto. Núm. Exp. 689/2022.

Bautista Soto Karina vs. García Olivares Yeshua. Controversias del Orden Familiar 1 Acdo. Núm. Exp. 1339/2023 Tomo II.

Caballero Cedillo Mayra Yanet vs. Sánchez Hernández Eduardo. Controversias del Orden Familiar 1 Acdo. en Incidente. Núm. Exp. 575/1998 Inc. de Cancel. de Pensión Alimenticia 2.

Campero Navarro Sergio Arturo. Sucesorio Familiar 1 Acdo. Núm. Exp. 705/2022 Secc. Segunda.

Castellanos Gómez Héctor Genaro. Sucesorio Familiar 1 Acdo. Núm. Exp. 1833/2021.

Cota Villalobos Porfirio vs. María Elena Méndez Pérez. Especial Familiar 1 Acdo. Núm. Exp. 985/2009.

Cuevas Martínez Laura vs. González Cruz Edgar Adrián. Controversias del Orden Familiar 1 Acdo. en Incidente. Núm. Exp. 2083/2015 Pago de Pensión Alimenticia Retroactiva.

Delalande Laure vs. Tapia Curiel Jahir Ernesto. Controversias del Orden Familiar 1 Acdo. Núm. Exp. 1671/2024.

Escalante Palma de Ancona Ma. Candelaria y Otro. Int. 1 Acdo. Núm. Exp. 889/1984.

Fuentes San Pablo José Luis su Sucesión. Sucesorio Familiar 1 Acdo. Núm. Exp. 959/2024.

Galicia Zea Pablo. Sucesorio Familiar 1 Acdo. en Otros. Núm. Exp. 547/2015 Secc. IV.

García Cuevas Roberto. Juris. Voluntaria Familiar 1 Acdo. Núm. Exp. 969/2019.

García López Wolstano. Sucesorio Familiar 1 Acdo. Núm. Exp. 561/2005.

García Mares Gloria. Sucesorio Familiar 1 Acdo. Núm. Exp. 2087/2016.

González Torres Débora vs. Domínguez Bustos Daniel Elías. Alim. Dada. 1 Acdo. Núm. Exp. 813/1999.

Guevara García Alejandra vs. Martínez García Uriel. Controversias del Orden Familiar 1 Acdo. Núm. Exp. 551/2024.

Gutiérrez Mendoza Nayeli Abigail vs. Elías Hernández Mario de Jesús. Controversias del Orden Familiar 1 Acdo. Núm. Exp. 3213/2024.

Hernández Aguilar Francisco Reyes vs. Ramos Páez Karen Michelle. Controversias del Orden Familiar Audiencia. 2 Acdos. Núm. Exp. 2987/2024.

Hernández Cruz Elena vs. Cano Ocampo Luis Daniel. Controversias del Orden Familiar 1 Acdo. Núm. Exp. 603/2015.

Mar del Ángel Benita. Sucesorio Familiar 1 Acdo. Núm. Exp. 425/2015.

Marroquín Romero Rosenda Rosalía vs. Pantoja Lozano José Luis. Especial Familiar 1 Acdo. en Incidente. Núm. Exp. 321/2023 Liquidación de Sociedad Conyugal.

Martínez Arenas Josefina. Sucesorio Familiar 2 Acdos. Núm. Exp. 905/2005.

Martínez Espinosa Gisela vs. Hernández Rosales Carlos Alejandro. Controversias del Orden Familiar 1 Acdo. Núm. Exp. 13/2012.

Maya Cuevas Arturo. Sucesorio Familiar 1 Acdo. Núm. Exp. 1909/2017.

Mayorga Sánchez Magaly su Sucesión. Sucesorio Familiar 1 Acdo. Núm. Exp. 413/2024.

Medina Guarneros Karla Patricia vs. Rodríguez González Esael. Controversias del Orden Familiar 1 Acdo. Núm. Exp. 381/2024.

Mendoza Echeverría Karla vs. Juan Francisco Salazar Potrero. Controversias del Orden Familiar 1 Acdo. Núm. Exp. 613/2020.

Mendoza Ramos Otilia. Sucesorio Familiar 1 Acdo. en Expedientillo. Núm. Exp. 1331/2017.

Mendoza Reyes Josefina su Sucesión. Sucesorio Familiar 1 Acdo. Núm. Exp. 1/2025.

Mirafuentes Monterrubio Maximino su Sucesión. Sucesorio Familiar 1 Acdo. Núm. Exp. 2637/2024.

Morales Sánchez Juana Rosalba vs. De la Torre Rosas Luis Manuel. Controversias del Orden Familiar 1 Acdo. en Incidente. Núm. Exp. 137/2005 Cancel. de Pensión Alimenticia.

Muñoz Riverohl L Bernardo Antonio vs. Huitrón Vargas Teresa de Jesús. Especial Familiar 2 Acdos. en Incidente. Núm. Exp. 257/2013 Inc. de Liq. de Soc. Cony.

Nájera de la Rosa Carla Gabriela vs. Martínez Villarreal Alejandro. Controversias del Orden Familiar 1 Acdo. Núm. Exp. 2825/2024 Tomo II.

Novoa Álvarez Michelle Aline vs. Ramírez Mora Mario Humberto. Especial Familiar 2 Acdos. Núm. Exp. 693/2023.

Olivera Rosas Socorro. Sucesorio Familiar 1 Acdo. Núm. Exp. 2527/2024.

Ovando Ovando Myrna Soldad vs. Zavala Climaco Obdulio. Controversias del Orden Familiar 1 Acdo. en Incidente. Núm. Exp. 1023/2009 Inc. de Cancel. de Pensión Alimenticia.

SOLO CONSULTA
SOLO CONSULTA
SOLO CONSULTA

Páez Rodríguez César su Sucesión. Sucesorio Familiar 1 Acdo. Núm. Exp. 83/2024 Secc. Segunda.
Pasteur Camarillo Miguel Ángel vs. Martínez Zamora Cesia Jemima. Especial Familiar 1 Acdo. Núm. Exp. 817/2016.
Ramírez Morales Nora Lilia vs. Martínez Sandoval Israel. Especial Familiar 1 Acdo. Núm. Exp. 3581/2024.
Reyes Reyes José Norberto su Sucesión. Sucesorio Familiar 1 Acdo. Núm. Exp. 1963/2023.
Rizo Pelagio María Luisa. Sucesorio Familiar Aprobación Secc. Tercera. 1 Acdo. Núm. Exp. 163/2006 Secc. Tercera.
Rodríguez González Christopher vs. Cabrera Mendoza María del Carmen. Controversias del Orden Familiar 1 Acdo. Núm. Exp. 843/2024.
Rojas Arias Lesly Daniela y Rojas Arias Francisco vs. Rojas Cruz Francisco. Controversias del Orden Familiar 1 Acdo. Núm. Exp. 2249/2024.
Rojas Serrano Jacqueline vs. Tinoco Pérez Tagle Joaquín. Controversias del Orden Familiar 1 Acdo. Núm. Exp. 1003/2024 Tomo II.
Romero Estrada José Guadalupe. Int. 1 Acdo. Núm. Exp. 1385/2003.
Rosas Hernández Yéssica vs. Luna Soto Marcos Eduardo. Controversias del Orden Familiar 1 Acdo. Núm. Exp. 1697/2024.
Sánchez Galván Juan. Sucesorio Familiar 1 Acdo. Núm. Exp. 1191/2022 Secc. Segunda.
Sánchez Subialdea Ana María. Sucesorio Familiar 1 Acdo. Núm. Exp. 565/2014.
Sánchez Trinidad Gutiérrez. Sucesorio Familiar 2 Acdos. Núm. Exp. 3/2005.
Servín Domínguez Andrea vs. Oropeza Gómez César Uriel. Especial Familiar 1 Acdo. Núm. Exp. 2167/2019.
Sosa y Rodríguez María Guadalupe. Sucesorio Familiar 1 Acdo. Núm. Exp. 119/2017.
Soto Segura José. Ejec. Merc. 1 Acdo. Núm. Exp. 877/2006.
Tafolla Aurora su Suc. Sucesorio Familiar Dada. 1 Acdo. Núm. Exp. 261/2025.
Torres Coatzin Daniel. Sucesorio Familiar 1 Acdo. Núm. Exp. 1815/2014.
Torres Pinto Luis Eduardo vs. Lugo Sánchez Ana Romina. Controversias del Orden Familiar 1 Acdo. Núm. Exp. 237/2025.
Ugalde Hernández Itzel vs. Sánchez Cedillo Allan Eduardo. Controversias del Orden Familiar Dada Cuenta. 1 Acdo. Núm. Exp. 1579/2024.
Valverde Anguiano Felipe. Sucesorio Familiar 1 Acdo. Núm. Exp. 1585/2018.
Villarreal Abad Guadalupe. Sucesorio Familiar 1 Acdo. Núm. Exp. 803/2017.
De la Vega Rodríguez Gerardo Javier vs. Mena Cruz Dulce María. Div. Nec. 1 Acdo. Núm. Exp. 1419/2004.

NO PUBLICADOS

Velázquez Rodríguez Sofía y Hernández Velázquez Jesús Abraham y Hernández Velázquez Moisés y Hernández Velázquez Viridiana y Hernández Morales Moisés y Velázquez Suárez Marisol y Velázquez Suárez Osvaldo y Velázquez Ulloa Guadalupe Enrique y Velázquez Ulloa María de Jesús y Velázquez Ulloa Juan y Velázquez Ulloa Gabriela y Velázquez Ulloa Gabriela y Velázquez Ulloa María del Consuelo y Velázquez Rodríguez Patricia y Velázquez Rodríguez María de Lourdes y Velázquez Rodríguez Nabor y Velázquez Rodríguez Miguel Ángel vs. Velázquez Cabrera Jesús su Sucesión y Notario Público 95 de la Ciudad de México el Licenciado Javier Correa Field y Velázquez Rodríguez Jesús. Ord. Civil Familiar Desechamiento. 1 Acdo. Núm. Exp. 331/2025.

AUDIENCIA

Navarrete Alcocer Gloria Edith vs. Sánchez Antonio Héctor. Controversias del Orden Familiar 1 Audiencia. Núm. Exp. 2685/2024.
Sáinz González Rafael su Sucesión. Ord. Civil Familiar. 1 Aud. en Incidente. Núm. Exp. 2367/2014 Incidente de Remoción de Albacea.
Vargas Martínez Miguel Ángel vs. Gama Granados Hilda. Especial Familiar. 1 Audiencia. Núm. Exp. 1077/2024.

SENTENCIAS DEFINITIVAS DEL 12 DE MAYO DEL 2025

Torres Margarita. Juris. Voluntaria Familiar Sent. Def. 1 Núm. Exp. 1617/2024

LA SECRETARIA DE ACUERDOS
LIC. YANIRA FLORES LOZADA

SECRETARÍA "B"
ACUERDOS DEL 12 DE MAYO DEL 2025

Aboumrad Náder Eduardo Víctor vs. Hernández Molineros Paola María. Especial Familiar Expedientillo. 1 Acdo. Núm. Exp. 1420/2015.
Acoltzi Salazar Marieli Estibani vs. Pascual Nicanor Orlando. Controversias del Orden Familiar 2 Acdos. Núm. Exp. 2994/2024.
Aguilar González Roberto su Sucesión. Sucesorio Familiar 1 Acdo. Núm. Exp. 1628/2024.
Arizmendi Castro Abel vs. Jiménez Mayo Ana Luisa. Especial Familiar 1 Acdo. Núm. Exp. 1896/2023.
Avendaño Cruz Amparo. Juris. Voluntaria Familiar 1 Acdo. Núm. Exp. 2662/2024.
Bautista Torres Katherine Esmeralda vs. Cabrera Mendoza Aldair Alexis. Controversias del Orden Familiar 1 Acdo. Núm. Exp. 1666/2024.
Bocardo Galván Guadalupe su Sucesión. Sucesorio Familiar 1 Acdo. Núm. Exp. 3048/2024.
Bracamontes Díaz Elizabeth vs. Tapia Medina Francisco. Especial Familiar 1 Acdo. Núm. Exp. 1226/2014.
Calacich Altamirano Jorge Francisco vs. Paredes Zúñiga Argelia. Especial Familiar 3 Acdos. en Incidente. Núm. Exp. 1804/2013 Inc. de Cancel. de Pensión Alimenticia.
Carmona García Rocío su Sucesión. Sucesorio Familiar Expedientillo. 1 Acdo. en Expedientillo. Núm. Exp. 464/2024 Expedientillo.
Carranco Blanquet Ernesto vs. Solís Ortiz Guadalupe. Div. Nec. 1 Acdo. Núm. Exp. 156/2025.
Castro Caballero Araceli vs. Pérez Ramírez Luis Guillermo. Controversias del Orden Familiar 1 Acdo. en Incidente. Núm. Exp. 274/2011 Inc. de Pensiones Vencidas y No Pagadas 17 Agosto 23.
Chávez Rubí Mario su Sucesión. Sucesorio Familiar 4 Acdos. Núm. Exp. 404/2024.
Contreras Herrera Alejandro vs. Herrera Torres Katia Liu. Controversias del Orden Familiar 1 Acdo. Núm. Exp. 2298/2024.
Cortés Galicia Viridiana vs. De la Rosa Nicolás Eleazar. Controversias del Orden Familiar 1 Acdo. Núm. Exp. 1416/2024.
Cruz López María Luisa vs. Plaza Munoz Anselmo. Controversias del Orden Familiar 1 Acdo. Núm. Exp. 806/2000 Principal.
Daniel Carrasco Ernestina. Test. 1 Acdo. Núm. Exp. 590/2010.
Diep Flores Silvia. Sucesorio Familiar 1 Acdo. Núm. Exp. 52/2017.
Domínguez Valencia Hermelinda. Sucesorio Familiar Expedientillo. 1 Acdo. Núm. Exp. 206/2025.
Esparza Ulloa Mónica vs. Chávez Alderete José Francisco. Especial Familiar 1 Acdo. en Incidente. Núm. Exp. 46/2023 Inc. de Cesación de Pensión Alimenticia.
Espejel López Paola Raquel vs. Valencia Jiménez Alejandro. Especial Familiar 1 Acdo. Núm. Exp. 1170/2023.
Flores Mondragón Juana vs. Edgar González Jiménez. Controversias del Orden Familiar 2 Acdos. en Incidente. Núm. Exp. 3060/2024 Inc. de Terminación de Pensión Alimenticia.
Flores Montaño Jerónimo su Suc, Sucesorio Familiar 1 Acdo. Núm. Exp. 132/2025.
García Platero José Guillermo vs. Martínez Cipres Tania Abigail. Controversias del Orden Familiar Recurso de Apelación. 2 Acdos. Núm. Exp. 3584/2024.
García Ramírez Justiniani Lorenzo vs. Jiménez Pérez Sara. Especial Familiar Dada Cuenta. 1 Acdo. Núm. Exp. 3658/2024.
García Roque América vs. Jardón Pérez Luis Felipe. Controversias del Orden Familiar 1 Acdo. Núm. Exp. 3298/2024.
Gómez Barrios Raymundo vs. Gómez Barrios Raymundo. Sucesorio Familiar 1 Acdo. Núm. Exp. 2516/2024 Segunda Sección.
González Hernández Margarita. Sucesorio Familiar 2 Acdos. en Expedientillo. Núm. Exp. 3754/2024 Cuarta Secc. de Participación y Adjudicación.
González Martínez Joel José Antonio vs. Rossana Pico Díaz. Ord. Civil Familiar 1 Acdo. Núm. Exp. 444/2006.
González Quiroz Margarito. Sucesorio Familiar 1 Acdo. Núm. Exp. 252/2025.
González Rebeil José Aurelio su Sucesión. Sucesorio Familiar 1 Acdo. Núm. Exp. 3824/2024.
González Solano José Raymundo su Sucesión. Sucesorio Familiar 1 Acdo. Núm. Exp. 36/2025.
Granados Campos Isabel vs. Bruno Flores Flores. Controversias del Orden Familiar 1 Acdo. Núm. Exp. 230/2008.

SOLO CONSULTA
SOLO CONSULTA
SOLO CONSULTA

Gutiérrez Carrera Benjamín su Sucesión. Sucesorio Familiar 1 Acdo. Núm. Exp. 2046/2024.
Gutiérrez García Eric Josué vs. Peralta Galván María de la Paz. Especial Familiar 1 Acdo. en Incidente. Núm. Exp. 1874/2021 Bis. 3 Inc. de Liquidación de Sociedad Conyugal.
Hernández Flores Luis Alberto. Sucesorio Familiar 1 Acdo. Núm. Exp. 500/2021.
Hernández Vargas Sandra vs. Arenas Delgadillo Juan Carlos. Controversias del Orden Familiar 1 Acdo. Núm. Exp. 3122/2024.
Hidalgo Durán Juan Abel. Juris. Voluntaria Familiar 1 Acdo. Núm. Exp. 3160/2024.
Jahnass Ruschitzka Otto Peter su Sucesión. Sucesorio Familiar 1 Acdo. Núm. Exp. 2614/2024.
León Xilotl Gustavo su Sucesión. Sucesorio Familiar 1 Acdo. Núm. Exp. 3692/2024.
Licóna Morales David vs. Licóna Romualdo. Controversias del Orden Familiar 1 Acdo. en Expedientillo. Núm. Exp. 306/2025 Expedientillo.
López Portillo Jiménez María Elena. Sucesorio Familiar 1 Acdo. Núm. Exp. 1726/2011.
Mondragón Marín Andrea Berenice vs. Arias Montoya Luis Alberto. Especial Familiar 1 Acdo. Núm. Exp. 2354/2024.
Morado González Diana vs. Arriaga Alegría Sergio Roberto. Controversias del Orden Familiar Expedientillo. 2 Acdos. Núm. Exp. 1846/2018.
Morales Rodríguez Abraham vs. Martínez García Beatriz. Especial Familiar 1 Acdo. Núm. Exp. 884/2024.
Munive Hernández Hermenegildo. Sucesorio Familiar 1 Acdo. Núm. Exp. 3484/2024.
Nava Gómez Adriana vs. Verdura Carmona Cristian Roberto. Alim. Comparec. 1 Acdo. Núm. Exp. 1618/2010.
Olivares Ramírez María de Los Ángeles vs. Carlos Israel Solares Poblano. Perd. de P. Potest. 1 Acdo. Núm. Exp. 1108/2006.
Ortega Luna Rogelio Fredy vs. Hernández Chávez Angélica. Controversias del Orden Familiar 2 Acdos. Núm. Exp. 256/2025.
Parra Estrada Teresa vs. Barbera Duron Rodrigo. Especial Familiar 1 Acdo. en Incidente. Núm. Exp. 1954/2014 Inc. Exclusión de Bienes.
Partida Rosas Nicolás. Sucesorio Familiar 1 Acdo. Núm. Exp. 1782/2013.
Patiño Ramos Rubén su Suc. Sucesorio Familiar 1 Acdo. Núm. Exp. 164/2025.
Pelayo Ramírez Rosalinda vs. Ramírez Macotela Maximino. Controversias del Orden Familiar 1 Acdo. Núm. Exp. 1134/2016.
Pérez Cisneros Samantha Dalilia vs. Salazar Castillo Leonardo Adrián y/o Castillo Cruz Victoria Ana. Controversias del Orden Familiar 1 Acdo. Núm. Exp. 2168/2024.
Pérez Hernández Alejandro vs. González Alvarado Janiz Abigail. Controversias del Orden Familiar 1 Acdo. Núm. Exp. 2016/2024.
Peña Cortés Ángela. Test. 1 Acdo. Núm. Exp. 58/2010.
Polanco Flores Hilda. Controversias del Orden Familiar Amparo. 1 Acdo. en Amparo. Núm. Exp. 610/2011 Amparo 1174/23.
Ramírez Alarcón Jéssica vs. Edgar Ramírez Rebollo. Especial Familiar 2 Acdos. Núm. Exp. 2244/2024.
Rangel Fernández Marco Antonio vs. Crespo Reyes Sofía. Controversias del Orden Familiar 1 Acdo. Núm. Exp. 2242/2023.
Reséndiz Pérez Martha Nayelli vs. Paniagua González Miguel Alejandro. Controversias del Orden Familiar Dada Cuenta. 1 Acdo. Núm. Exp. 614/2024.
Rodríguez Huizar Marco Antonio vs. Montes Gutiérrez Claudia. Controversias del Orden Familiar 1 Acdo. Núm. Exp. 338/2023.
Rodríguez Vega Catalina vs. Jorge Alberto Vera Macías. Controversias del Orden Familiar 3 Acdos. Núm. Exp. 2050/2012.
Rodríguez Vega Catalina vs. Jorge Alberto Vera Macías. Controversias del Orden Familiar 1 Acdo. en Incidente. Núm. Exp. 2050/2012 Inc. de Liquidación de Adeudo por Incremento Anual de Pensiones Alimenticias.
Saldaña Lujano María de Los Ángeles vs. Mauricio Gabriel Hernández Mejía. Especial Familiar 2 Acdos. Núm. Exp. 2826/2024.
Sánchez Buendía Mayra Patricia vs. Hernández González Mauricio. Especial Familiar 1 Acdo. Núm. Exp. 3112/2024.
Sánchez Rizo Norma Ivone y Raúl Roel Martínez vs. Especial Familiar 1 Acdo. en Incidente. Núm. Exp. 1568/2003 Inc. de Cancel. de Pensión Alimenticia.
Sandoval de León María Elena. Juris. Voluntaria Familiar 1 Acdo. Núm. Exp. 1798/2024.
Santana Colín Mario su Sucesión. Sucesorio Familiar 1 Acdo. Núm. Exp. 1134/2024.
Serna Ordaz Gregorio su Suc. Sucesorio Familiar 2 Acdos. Núm. Exp. 170/2025.
Servín Gómez José Arturo. Juris. Voluntaria Familiar 1 Acdo. Núm. Exp. 1562/2024.
Solís Ramírez Florentina. Sucesorio Familiar 1 Acdo. en Otros. Núm. Exp. 1260/2021 Segunda Sección.
Takane Takeo Víctor Manuel vs. Takane Pérez Diego. Controversias del Orden Familiar 1 Acdo. Núm. Exp. 2284/2024.
Tamariz Camacho Andy Steven vs. Pérez Lázaro Liliana Abigail. Controversias del Orden Familiar 1 Acdo. Núm. Exp. 3184/2024.
Tenorio Medina José Paz. Sucesorio Familiar 1 Acdo. Núm. Exp. 450/2016.
Torillo Miranda Teresa María Elena. Sucesorio Familiar 2 Acdos. Núm. Exp. 2836/2024.
Torres García Federico vs. Munguía Lucio Guadalupe. Controversias del Orden Familiar Expedientillo. 2 Acdos. Núm. Exp. 1184/2024.
Torres Miranda José Ángel vs. Martínez Acevedo Karla. Controversias del Orden Familiar 4 Acdos. Núm. Exp. 1048/2024.
Valdés Sánchez Araceli Pilar vs. Poblano Pérez Juan Carlos. Controversias del Orden Familiar 1 Acdo. Núm. Exp. 1050/2014.
Veytia Machado Claudia Gabriela vs. Ricardo León Saldaña. Especial Familiar 2 Acdos. Núm. Exp. 310/2025.
Villegas de Santiago Arlette Michel vs. Arteaga Hernández Jesús Antonio. Controversias del Orden Familiar 1 Acdo. Núm. Exp. 214/2024.
Zepeda Toriz Cecilia vs. Ávila Zepeda Érika Itzel. Controversias del Orden Familiar 1 Acdo. Núm. Exp. 1722/2024.
De la Rosa León María de la Luz. Int. 3 Acdos. Núm. Exp. 90/2025.
NO PUBLICADOS
Salazar Pacheco Blanca Graciela. Sucesorio Familiar Auto. 1 Acdo. Núm. Exp. 2558/2024.
AUDIENCIA
Carmona Romero Simón su Sucesión. Aud. 805 Cpc Sucesorio Familiar. 1 Audiencia. Núm. Exp. 1586/2024.
Hernández Hernández Sara Odhete vs. Salgado Suárez Adrián. Aud. Plática de Menor. Controversias del Orden Familiar 1 Audiencia. Núm. Exp. 1728/2024.
Jaramillo Cruz Pedro su Sucesión. Sucesorio Familiar. 1 Audiencia. Núm. Exp. 1454/2024.
Limón Mera Nayely Marlen vs. Rodríguez Velázquez Ramiro Gerardo. Aud. de Ley Controversias del Orden Familiar 1 Audiencia. Núm. Exp. 1842/2024.

SENTENCIAS DEFINITIVAS DEL 12 DE MAYO DEL 2025

Sánchez Salazar Airel vs. Monroy Quiroz Diego Ulises. Controversias del Orden Familiar Sent. Def. 1 Núm. Exp. 1250/2015

NO PUBLICADOS

De la Vega González Soledad vs. De la Vega González Soledad. Sucesorio Familiar Sent. Def. 1 Sent. Def. en Cuadernillo. Núm. Exp. 3790/2024 Cuarta Seccion

SENTENCIAS INTERLOCUTORIAS

Padilla Rivera Gloria vs. José Antonio Ortiz Borell. Especial Familiar Sent. Interl. 1 Núm. Exp. 698/1987

EL SECRETARIO DE ACUERDOS
LIC. MARIO ROBLES KOCH

VIGÉSIMO SEGUNDO DE LO FAMILIAR

SECRETARÍA "A"
ACUERDOS DEL 12 DE MAYO DEL 2025

Acuña García Víctor Manuel. Sucesorio Familiar Expedientillo. 1 Acdo. Núm. Exp. 113/2022 Expedientillo.
Aguilera Castañeda Miriam vs. Raúl Rubio Castillo. Controversias del Orden Familiar 1 Acdo. Núm. Exp. 1575/2016.
Aguilera Castañeda Miriam vs. Raúl Rubio Castillo. Controversias del Orden Familiar 1 Acdo. en Incidente. Núm. Exp. 1575/2016 Inc. Cancel. de Pensión Alimenticia.
Alvarado Velásquez Carla María vs. Ángeles Pineda Rodrigo. Controversias del Orden Familiar 2 Acdos. Núm. Exp. 271/2022.
Álvarez Servín Brenda vs. Escalona Uribe Gerardo. Controversias del Orden Familiar 2 Acdos. en Otros. Núm. Exp. 2685/2024 Tomo III Principal.
Amador Barrera Josefina. Int. 1 Acdo. Núm. Exp. 875/1999.

SOLO CONSULTA
SOLO CONSULTA
SOLO CONSULTA

Amézcua Zarco Laura vs. Gaona Sánchez Ernesto. Especial Familiar 2 Acdos. en Incidente. Núm. Exp. 1431/2021 Inc. de Separación de Cuerpos.

Armendáriz Espinoza Ma. Elena vs. Aguirre Aguilar José Trinidad. Especial Familiar Expedientillo. 1 Acdo. Núm. Exp. 689/2008.

Arroyo Llano Salvador su Sucesión. Sucesorio Familiar 1 Acdo. Núm. Exp. 23/2022.

Baron Trejo Jesús su Sucesión. Sucesorio Familiar 1 Acdo. Núm. Exp. 1141/2023.

Beltrán Caro Teresa vs. Rafael Juárez Mario. Especial Familiar 1 Acdo. Núm. Exp. 2381/2024 Antecedente 1750/23.

Beltrán Caro Teresa vs. Rafael Juárez Mario. Especial Familiar 1 Acdo. en Incidente. Núm. Exp. 2381/2024 Inc. de Fijación de Pensión Alimenticia Definitiva.

Benítez Angelino Érika vs. Noé Martínez Sánchez. Controversias del Orden Familiar 1 Acdo. Núm. Exp. 1023/2016.

Calva y Ofarril María Marcela. Sucesorio Familiar 2 Acdos. Núm. Exp. 309/2020.

Campos Velázquez J Jesús. Sucesorio Familiar 1 Acdo. Núm. Exp. 355/2025.

Cervera Coronado Víctor Arturo vs. Yazmín Castañeda Vega. Controversias del Orden Familiar Ampliación Dictar Sentencia. 1 Acdo. Núm. Exp. 629/2019 Tomo II.

Chávez Rubio María Fernanda vs. García Ramírez Jesús Alberto. Controversias del Orden Familiar 1 Acdo. Núm. Exp. 143/2024 Alimentos por Comparecencia.

Cobos Romero María de Los Ángeles. Sucesorio Familiar 1 Acdo. Núm. Exp. 2115/2019.

Cortés Rafael. Sucesorio Familiar Expedientillo. 1 Acdo. Núm. Exp. 2321/2014.

Cortés Valdivia Germán Manuel. Juris. Voluntaria Familiar 1 Acdo. en Otros. Núm. Exp. 2141/2024 Rendición de Ctas. 2011 a 2023.

Domínguez García Dayanira vs. García García Miguel. Controversias del Orden Familiar 1 Acdo. Núm. Exp. 3399/2024 Bis. 1 Antecedente 402/2003.

Ferrer Domínguez María Antonieta vs. José Rafael Flores Trejo. Especial Familiar Comparecencia Billete. 1 Acdo. Núm. Exp. 727/2015.

Francisco Ignacio Angélica vs. Torres Rosales Magín. Controversias del Orden Familiar Expedientillo. 1 Acdo. Núm. Exp. 45/2022.

Franco Sandoval Hermelinda. Sucesorio Familiar 1 Acdo. Núm. Exp. 351/2025.

García Alba Adriana vs. Fernández Díaz José Eduardo. Controversias del Orden Familiar Comparecencia Billete. 1 Acdo. Núm. Exp. 1749/2024 Alimentos por Comparecencia.

García Sanabria Julio César vs. Monroy del Río Marlene Nallely. Controversias del Orden Familiar 1 Acdo. en Incidente. Núm. Exp. 1039/2020 Inc. de Cambio de Guarda y Custodia Provisional.

Garrido Castro Patsi Margarita vs. Caro Vargas Luis Daniel. Especial Familiar Expedientillo. 1 Acdo. Núm. Exp. 223/2024.

Gómez García Ana Laura vs. Torres Cortés Juan Carlos. Controversias del Orden Familiar 1 Acdo. Núm. Exp. 439/2023.

González Martínez Juan. Controversias del Orden Familiar 1 Acdo. Núm. Exp. 353/2025 Principal.

Guerrero Arreola José de Jesús. Sucesorio Familiar 1 Acdo. Núm. Exp. 239/2025.

Gutiérrez Rojas María de la Luz. Test. 1 Acdo. Núm. Exp. 3/2006.

Hernández Briseño Luis su Sucesión. Sucesorio Familiar Dada Cuenta. 1 Acdo. Núm. Exp. 59/2025.

Hernández Zavala Antonia. Sucesorio Familiar 1 Acdo. Núm. Exp. 661/2016.

Herrera Escobedo Pedro. Sucesorio Familiar 1 Acdo. en Incidente. Núm. Exp. 259/2008 Inc. de Remoción de Albacea.

Laborde Pérez Rebeca Alicia vs. Isaac Domínguez Hernández. Controversias del Orden Familiar 1 Acdo. Núm. Exp. 1187/2019 Bis. 2 Tomo II.

Leyva Reyes Idalia vs. González Briseño Julio. Especial Familiar Expedientillo. 1 Acdo. Núm. Exp. 1719/2023.

López Neri Elizabeth vs. Francisco Tinajero López. Cont. Ord. Fam. 1 Acdo. Núm. Exp. 1025/2006.

Lucio Colín Susana vs. Jaramillo Chávez Benjamín. Controversias del Orden Familiar 1 Acdo. Núm. Exp. 935/2023.

Martínez Galicia Anabel vs. Pineda Gasca Benjamín. Controversias del Orden Familiar 1 Acdo. Núm. Exp. 2295/2024 Tomo II Principal.

Martínez Marín Susana vs. Guillermo Tsubaki Sandoval. Controversias del Orden Familiar 1 Acdo. Núm. Exp. 1377/2016.

Martínez Ramírez Esperanza su Sucesión. Sucesorio Familiar 2 Acdos. Núm. Exp. 25/2024.

Martínez Valero Sergio Fernando su Sucesión. Sucesorio Familiar Expedientillo. 1 Acdo. Núm. Exp. 3237/2024 Antecedente 1288/2023.

Medina González Óscar Alejandro vs. Marycarmen Tonantzin Rivera Ortiz. Controversias del Orden Familiar 1 Acdo. Núm. Exp. 1313/2018.

Mendoza Estrada Miguel Ángel vs. Barranco Mendoza Elysa. Controversias del Orden Familiar 1 Acdo. Núm. Exp. 3013/2024.

Miranda Cerrillo Ernesto Martín vs. Serratos Rodríguez Lorena. Especial Familiar 1 Acdo. en Incidente. Núm. Exp. 2343/2024 Inc. de Modificación de Convenio.

Miranda Rico Concepción. Int. Expedientillo. 1 Acdo. Núm. Exp. 57/2011.

Miranda Salazar Benigno. Sucesorio Familiar Expedientillo. 1 Acdo. Núm. Exp. 919/2021.

Muñiz Arrioja Suzet vs. Gutiérrez Granados Francisco Javier. Controversias del Orden Familiar 1 Acdo. Núm. Exp. 2337/2024 Tomo II Principal.

Nolasco Romero María Josefina. Sucesorio Familiar Expedientillo. 1 Acdo. Núm. Exp. 1319/2018.

Oloarte Carmona Virginia su Sucesión. Sucesorio Familiar Expedientillo. 1 Acdo. Núm. Exp. 323/2025.

Olvera Gutiérrez Tania vs. Navarro Murillo Iván Fredy. Controversias del Orden Familiar 1 Acdo. Núm. Exp. 85/2022.

Palacios Vergara Francisco su Suc. Sucesorio Familiar 1 Acdo. Núm. Exp. 1215/2007.

Parra Mendoza Juan Gabriel. Sucesorio Familiar Dada Sin Efectos Citación. 1 Acdo. en Otros. Núm. Exp. 291/2021 Secc. Cuarta.

Pineda Serrano Juana su Sucesión. Sucesorio Familiar 1 Acdo. Núm. Exp. 215/2025.

Ramírez Cruz Maribel vs. Sánchez Valencia Jorge. Controversias del Orden Familiar 1 Acdo. Núm. Exp. 1525/2024.

Ramírez Lozano Maximino. Int. 1 Acdo. Núm. Exp. 875/1996.

Ramírez Mendoza Dora Patricia y García Manzano Jorge Miguel. Especial Familiar Resolución de Sala Confirma Sentencia. 1 Acdo. en Incidente. Núm. Exp. 2065/2024 Inc. de Reduc. y Cancel. de Pensión Alimenticia y Devolución de Inmueble Tomo II.

Refugio Cedillo José su Sucesión. Sucesorio Familiar 1 Acdo. en Otros. Núm. Exp. 2707/2024 Secc. Segunda.

Reséndiz Saldaña Javier su Sucesión. Sucesorio Familiar 1 Acdo. Núm. Exp. 279/2025.

Reyes Pérez Prisila Natalia vs. Ángel Iván Morales Estrada. Controversias del Orden Familiar 1 Acdo. Núm. Exp. 1523/2015 Tomo II.

Robles Mendoza José Tomás vs. Cristina Juárez Chávez. Controversias del Orden Familiar Expedientillo. 1 Acdo. Núm. Exp. 2313/2013.

Rosado Lugo Roberto Carlos vs. Barrios Moreno Haayde. Especial Familiar 1 Acdo. en Cuadernillo. Núm. Exp. 2541/2024 Inc. de Consecuencias Inherentes Al Divorcio.

Rosas Esquivel María Leticia su Sucesión. Sucesorio Familiar 1 Acdo. Núm. Exp. 191/2025.

Sánchez Sánchez José Albino. Sucesorio Familiar Expedientillo. 1 Acdo. Núm. Exp. 2169/2013.

Suasnavar Lima David vs. Adriana Sarabia Quintanar. Especial Familiar 2 Acdos. en Incidente. Núm. Exp. 1449/2018 Inc. de Cambio de Guarda y Custodia.

Tamayo Barajas Dolores. Sucesorio Familiar Expedientillo. 1 Acdo. Núm. Exp. 149/2019.

Tejeda Vázquez Mario vs. González Molina Claudia Liz. Controversias del Orden Familiar 1 Acdo. Núm. Exp. 263/2025 Juic. que Se Acumula Al Exp. 1939/2024.

Tintor Castañeda Tiburcio su Sucesión. Sucesorio Familiar 1 Acdo. Núm. Exp. 347/2025.

Torres Arenas María del Carmen vs. Torres Arenas José Félix y Otros y Sevillano González Francisco Jacobo. Ord. Civil Familiar 1 Acdo. Núm. Exp. 3596/2024 Exp. que Se Acumula Al Exp. 1551/2023.

Vázquez Martínez Blas su Sucesión. Sucesorio Familiar 1 Acdo. Núm. Exp. 1553/2022.

Velasco Barajas Jesús. Sucesorio Familiar 1 Acdo. Núm. Exp. 73/2021.

Velasco González Norberto. Sucesorio Familiar Expedientillo. 1 Acdo. Núm. Exp. 1123/2021.

SOLO CONSULTA
SOLO CONSULTA
SOLO CONSULTA

Villafranca Segovia su Sucesión Fernando. Sucesorio Familiar Expedientillo. 1 Acdo. Núm. Exp. 3127/2024 Expedientillo.
Villavicencio Juárez Raúl. Esp. Hip. 2 Acdos. Núm. Exp. 269/2009.
Zertuche Ángeles Daniela vs. Edzon Joel Vázquez Gómez. Controversias del Orden Familiar Expedientillo. 1 Acdo. Núm. Exp. 713/2021.

AUDIENCIA

Mier Crespo Víctor Manuel su Sucesión. 805 Sucesorio Familiar. 1 Audiencia. Núm. Exp. 2727/2024 Antecedente 1344/2023.
Soto Vilchis Yadira Marilyn su Sucesión. Información Testim. 801 Sucesorio Familiar. 1 Audiencia. Núm. Exp. 899/2024.

LA SECRETARIA DE ACUERDOS
LIC. NATHALIE SHARON GUILLAUMIN PÉREZ

SECRETARÍA "B"
ACUERDOS DEL 12 DE MAYO DEL 2025

SOLO CONSULTA

Adauto Cruz María del Rocío vs. Jorge Luis Leal Heres. Controversias del Orden Familiar 1 Acdo. Núm. Exp. 3088/2024 Bis. 1.
Aguilar Aranda José Luis. Ord. Civ. Expedientillo. 1 Acdo. Núm. Exp. 1464/2008.
Alcázar Díaz Álvaro su Sucesión. Sucesorio Familiar Regulariza. 1 Acdo. Núm. Exp. 1752/2023 Secc. Cuarta.
Ascencio Durán Juana María vs. Amado Arreola Reyes. Controversias del Orden Familiar 1 Acdo. Núm. Exp. 808/2017.
Ávila Vázquez Felipe. Sucesorio Familiar 1 Acdo. Núm. Exp. 2996/2024.
Briones Carsolio Geraldine Paola vs. Herrera Aviña Axel Gabriel. Controversias del Orden Familiar 1 Acdo. en Incidente. Núm. Exp. 2362/2024 Inicente de Incumplimiento de Pensión Alimenticia.
Castro Pérez Rosa. Sucesorio Familiar 1 Acdo. Núm. Exp. 1130/2021.
Castro Pérez Rosa. Sucesorio Familiar 1 Acdo. en Otros. Núm. Exp. 1130/2021 Secc. Segunda.
Chávez Orozco Consuelo. Sucesorio Familiar Expedientillo. 1 Acdo. Núm. Exp. 2164/2019.
Cruz Ventura Eusebia vs. Bedolla Ignacio Fredi. Especial Familiar Expedientillo. 1 Acdo. en Expedientillo. Núm. Exp. 174/2023.
Cruz Zaragoza Enriqueta vs. García Yllescas Víctor Manuel. Controversias del Orden Familiar 1 Acdo. Núm. Exp. 2754/2024.
Fuentes Pérez Jesús Eduardo vs. González Alfaro Mariana. Especial Familiar 1 Acdo. Núm. Exp. 1766/2022.
Galván Ramírez David Robero vs. Galván Sánchez David. Controversias del Orden Familiar 1 Acdo. en Incidente. Núm. Exp. 3422/2024 Inc. de Cancel. de Pensión Alimenticia.
García y Origel Everardo vs. Cervantes Hernández Leonor Angélica. Ord. Civil Familiar Expedientillo. 1 Acdo. en Expedientillo. Núm. Exp. 168/2025 Expedientillo.
García Mendoza Bernardino. Sucesorio Familiar 1 Acdo. Núm. Exp. 2576/2024 Bis. 1.
González Benítez Ramón vs. Gamez Osorio Susana. Controversias del Orden Familiar 1 Acdo. en Incidente. Núm. Exp. 3412/2024 Cuad. Incidental.
González Gallardo Leodegaria. Especial Familiar 1 Acdo. en Incidente. Núm. Exp. 2010/2013 Inc. de Liquidación de Sociedad Conyugal.
González Ricardo Laura Itzel vs. Ortega Granados Tomás. Especial Familiar Expedientillo. 1 Acdo. en Expedientillo. Núm. Exp. 2738/2024.
Horn Alexander Mathias vs. Barajas Cambroni Judith. Especial Familiar 1 Acdo. Núm. Exp. 1896/2022.
Huerta Garay Susana Margarita. Sucesorio Familiar 1 Acdo. Núm. Exp. 3268/2024.
Islas Martínez Porfirio. Sucesorio Familiar Expedientillo. 1 Acdo. Núm. Exp. 1184/2009.
Jasso García Geraldine vs. Jasso Pérez Isaac. Controversias del Orden Familiar Expedientillo. 1 Acdo. Núm. Exp. 2968/2024.
Jiménez Romero Claudia Yasmín vs. López Vargas Raúl. Especial Familiar 1 Acdo. Núm. Exp. 1390/2021.
Juárez García Lino Javier. Sucesorio Familiar 1 Acdo. Núm. Exp. 608/2016.
Labastida Germán Claudia Guadalupe vs. Gudiño Muñoz Erick Alejandro. Especial Familiar 1 Acdo. Núm. Exp. 1704/2022.
Librado Vázquez Susana vs. Hernández Sandoval Darío. Controversias del Orden Familiar 1 Acdo. Núm. Exp. 2328/2024.
Loera Hernández Liliana vs. Rivera Bonilla Roberto. Controversias del Orden Familiar Expedientillo. 1 Acdo. en Expedientillo. Núm. Exp. 1496/2010.
López Farrera Mariana vs. Wybo Gilbert Enrique. Especial Familiar 1 Acdo. Núm. Exp. 2458/2024.
López López Sabino vs. De la Cruz Pérez Concepción. Controversias del Orden Familiar 1 Acdo. Núm. Exp. 1836/2024.
Luna Rico Areli Noemí vs. Alejandro Ulises Nieto Patlan. Especial Familiar 2 Acdos. Núm. Exp. 1434/2019 Tomo II.
Martínez Aguilar Stephanie vs. Camargo Osante Ernesto. Controversias del Orden Familiar 1 Acdo. Núm. Exp. 454/2023.
Martínez Guerrero María del Rocío vs. José Carlos Rodríguez Márquez. Alim. Comparec. 1 Acdo. Núm. Exp. 966/2010.
Martínez Muñiz Cinthia vs. Rafael Nieves Cortés. Especial Familiar 3 Acdos. en Incidente. Núm. Exp. 1488/2016 Incumplimiento Convn. y Reduc. de Pensión Alimenticia.
Mende Rodríguez Luciani vs. Castillo Tapia Erik Yecatl. Controversias del Orden Familiar Expedientillo. 1 Acdo. Núm. Exp. 1536/2024 Controv. del Orden Fam. Alimentosiliar.
Montoya Rivera Melitón su Sucesión. Sucesorio Familiar 1 Acdo. Núm. Exp. 188/2025.
Morales Pérez Consuelo. Sucesorio Familiar 1 Acdo. en Expedientillo. Núm. Exp. 3134/2024 No Coincide.
Nájera Rosas Natividad Jacqueline vs. Neria Cano Rodrigo. Controversias del Orden Familiar 1 Acdo. Núm. Exp. 2930/2024 Segundo Tomo del Cuad. Principal.
Pérez Alcalá Ema su Sucesión. Sucesorio Familiar Expedientillo. 2 Acdos. en Expedientillo. Núm. Exp. 1030/2024.
Prado Bustamante Esperanza su Sucesión. Sucesorio Familiar 1 Acdo. Núm. Exp. 2394/2024.
Ramírez Olivares Reina María Esther su Sucesión. Sucesorio Familiar 1 Acdo. Núm. Exp. 1592/2024.
Ramírez Peña Brenda Lid vs. Betancourt Medina Marco Antonio. Especial Familiar 1 Acdo. en Incidente. Núm. Exp. 2670/2024 Liquidación de Sociedad Conyugal.
Ramírez Rodríguez Sandra Vanessa vs. Hernández Bravo Carlos. Controversias del Orden Familiar 1 Acdo. Núm. Exp. 2512/2024 Ant. 39 Fam. 760/2024.
Ramírez Ruiz Enrique su Sucesión. Sucesorio Familiar Expedientillo. 1 Acdo. en Expedientillo. Núm. Exp. 904/2022.
Ramos Castillo Alma Verónica vs. Jorge Mendoza González. Controversias del Orden Familiar 1 Acdo. Núm. Exp. 1866/2016.
Ramos Gutiérrez Manuel Arturo vs. Ivonne Ibáñez Jiménez. Especial Familiar 1 Acdo. Núm. Exp. 1454/2016.
Rangel Montes de Oca Karla Ximena vs. Alquicira Noguez Marco Antonio. Controversias del Orden Familiar Comparecencia Billete. 1 Acdo. Núm. Exp. 1676/2021.
Rangel Suárez Wendy vs. Luis Alberto Rodríguez Pinal. Controversias del Orden Familiar 1 Acdo. en Incidente. Núm. Exp. 1452/2007 Inc. Cancel. Pensión.
Rivera Pineda Juan Carlos vs. Guzmán Belmont Ivonne Arianet. Controversias del Orden Familiar 1 Acdo. Núm. Exp. 2944/2024.
Robles Barrera Germán. Sucesorio Familiar 1 Acdo. Núm. Exp. 1342/2021.
Rodríguez Vallejo Juan su Sucesión. Sucesorio Familiar 1 Acdo. Núm. Exp. 3264/2024.
Romero Becerril Mauricio Fernando vs. Fajardo Moreno Rosa Priscila. Especial Familiar 1 Acdo. Núm. Exp. 3292/2024 Inc. de Régimen de Visitas y Convivencias.
Rosado Arjona Rubén Darío su Sucesión. Sucesorio Familiar Expedientillo. 1 Acdo. en Expedientillo. Núm. Exp. 1148/2023.
Rosales Vázquez Antonio su Sucesión. Sucesorio Familiar 1 Acdo. Núm. Exp. 50/2025.
Rosas Olmos Pedro vs. Salinas Servia Liliana. Especial Familiar Expedientillo. 1 Acdo. en Expedientillo. Núm. Exp. 596/2022 Expedientillo.
Sánchez Lechuga Efrén vs. Mendoza Vigueraz María del Pilar Guadalupe. Especial Familiar 2 Acdos. Núm. Exp. 2192/2012.
Sánchez Lechuga Efrén vs. Mendoza Vigueraz María del Pilar Guadalupe. Especial Familiar 3 Acdos. en Amparo. Núm. Exp. 2192/2012 Amparo 178/2025- II.
Sánchez Núñez Luis. Sucesorio Familiar 1 Acdo. Núm. Exp. 358/2019 Secc. IV.
Sánchez Ocampo Alexis vs. López Ramírez Marco Antonio. Controversias del Orden Familiar 1 Acdo. en Incidente. Núm. Exp. 3500/2024 Inc. de Ejecc. de Sentencia.

Sánchez y Granados Juan su Sucesión. Sucesorio Familiar 1 Acdo. Núm. Exp. 1492/2024 Testamentario.
Torres Reyes Leonor vs. Zúñiga Checa Ernesto Armando. Ord. Civil Familiar Juzgado 39. 1 Acdo. Núm. Exp. 336/2025 Bis. 1.
Trujillo Altamirano María Eugenia vs. Figueroa Narváez Abel. Especial Familiar 1 Acdo. Núm. Exp. 3130/2024.
Ubaldo Muñoz Beatriz vs. Mario Rosas Espinosa. Controversias del Orden Familiar Comparecencia Billete. 1 Acdo. Núm. Exp. 1972/2019.
Ugalde Rivas Hugo Concepción su Sucesión. Sucesorio Familiar 1 Acdo. Núm. Exp. 3574/2024.
Valle Rodríguez Ana Karen vs. Mejía Ovando Carlos Rafael. Controversias del Orden Familiar 1 Acdo. Núm. Exp. 264/2025.
Vázquez Aguilar Adelfo Javier su Sucesión. Sucesorio Familiar 1 Acdo. Núm. Exp. 342/2025.
Vázquez Carbajal Araceli vs. Gutiérrez Reséndiz Diego Israel. Controversias del Orden Familiar 1 Acdo. Núm. Exp. 2538/2024.
Vázquez Manríquez Alfonso vs. Verónica Leticia Muñoz López. Especial Familiar 1 Acdo. Núm. Exp. 1686/2015.
Vergara Rodríguez José Eduardo vs. Vargas Montes de Oca Rocío Silvia. Especial Familiar 2 Acdos. Núm. Exp. 2472/2024.
Victoriano Cruz Pedro Diodoro. Sucesorio Familiar 1 Acdo. Núm. Exp. 2604/2024.
Villegas Orozco Eulalia. Sucesorio Familiar 1 Acdo. Núm. Exp. 46/2021.
De la Luz Jiménez Guadalupe vs. Camacho Barradas Edgar Rafael. Especial Familiar Desecha Incidente. 1 Acdo. Núm. Exp. 472/2008.
De la Torre Gil Juana. Sucesorio Familiar Expedientillo. 1 Acdo. Núm. Exp. 600/2018.
AUDIENCIA
García de la Cruz Lizbeth vs. Nogueira López Brandon. Controversias del Orden Familiar 1 Audiencia. Núm. Exp. 210/2023.

SENTENCIAS INTERLOCUTORIAS

Rodríguez Vallejo Juan su Sucesión. Sucesorio Familiar Declaratoria de Herederos 1 Núm. Exp. 3264/2024

LA SECRETARIA DE ACUERDOS
LIC. SILVIA HERNÁNDEZ AGUILAR

VIGÉSIMO TERCERO DE LO FAMILIAR

SECRETARÍA "A"
ACUERDOS DEL 12 DE MAYO DEL 2025

Californias Cárdenas Fernanda vs. Manuel Villegas Andrés. Controversias del Orden Familiar 1 Acdo. Núm. Exp. 1291/2024 Tomo II.
Carbajal Díaz Alejandra. Sucesorio Familiar E. 1 Acdo. en Otros. Núm. Exp. 1229/2024 Secc. Segunda.
Cohen Castelán David. Juris. Voluntaria Familiar 1 Acdo. en Incidente. Núm. Exp. 2067/2013 Inc. de Remoción de Tutora y Curatriz.
Cohen Castelán David. Juris. Voluntaria Familiar E. 1 Acdo. Núm. Exp. 2067/2013 Tomo IV.
Cortés Becerril Luis. Sucesorio Familiar 1 Acdo. Núm. Exp. 2023/2023.
Cortés Mendoza Zenón. Sucesorio Familiar 1 Acdo. Núm. Exp. 1507/2024.
Flores Alfaro María Encarnación Eustorgia. Sucesorio Familiar E. 1 Acdo. Núm. Exp. 181/2025.
Fuentes Pérez Jesús. Sucesorio Familiar E. 1 Acdo. Núm. Exp. 179/2025.
García Sánchez Angelina. Sucesorio Familiar 1 Acdo. Núm. Exp. 2331/2024.
García Ayala Marcelino Miguel. Sucesorio Familiar F. 1 Acdo. Núm. Exp. 89/2025.
Garduño Reséndiz Carmen. Sucesorio Familiar E. 1 Acdo. Núm. Exp. 315/2025.
González Cruz Jesús. Juris. Voluntaria Familiar E. 1 Acdo. Núm. Exp. 1215/2013.
Hernández Gómez Guadalupe. Sucesorio Familiar 1 Acdo. Núm. Exp. 1471/2024.
Izquierdo Caraveo Josefa. Sucesorio Familiar F. 1 Acdo. en Otros. Núm. Exp. 1583/2023 Secc. Cuarta.
Jahn Henning Federico Adolfo. Sucesorio Familiar 1 Acdo. Núm. Exp. 569/2024.
López Lóipez J Eleazar. Sucesorio Familiar F. 1 Acdo. Núm. Exp. 1489/2023.
Martínez Esquivel Emmanuel vs. Citlali García Mendoza. Controversias del Orden Familiar E. 1 Acdo. Núm. Exp. 1519/2015 Tomo II.
Martínez Cosío Lidia. Juris. Voluntaria Familiar 1 Acdo. Núm. Exp. 1193/2024.
Martínez Guzmán Humberto. Sucesorio Familiar F. 1 Acdo. Núm. Exp. 1645/2024.
Medrano Chaires Ángela. Sucesorio Familiar 1 Acdo. Núm. Exp. 967/2018.
Mendoza Díaz Pedro Miguel vs. Iris María Gómez Catalan. Especial Familiar 1 Acdo. en Incidente. Núm. Exp. 299/2023 Inc. de Consecuencias Inherentes a la Disol. del Vinculo Matrimonial Tomo Vii.
Morales Medina Diana Yéssica vs. Martín Alejandro Ramírez Rico. Controversias del Orden Familiar F. 2 Acdos. Núm. Exp. 691/2024.
Muñoz Bermúdez Rubén. Sucesorio Familiar 1 Acdo. en Expedientillo. Núm. Exp. 1553/2022.
Nava Romero Perla Alejandrina vs. Norberto Rojas Lira. Controversias del Orden Familiar 1 Acdo. en Otros. Núm. Exp. 141/2015 Controv. del Orden Familiar, Alimentos por Comparecencia. Vía de Apremio.
Olvera Hernández Martín. Sucesorio Familiar F. 1 Acdo. Núm. Exp. 1489/2024.
Parra Loera Carolina Azalia. Sucesorio Familiar 1 Acdo. Núm. Exp. 287/2025.
Peralta Gómez Iraiz Arlaee vs. César Sánchez Montiel. Controversias del Orden Familiar F. 1 Acdo. Núm. Exp. 1633/2024.
Pereda Godínez Manuela. Sucesorio Familiar 1 Acdo. Núm. Exp. 801/2020 Amparo 219- 2025- IV.
Pereda Godínez Manuela. Sucesorio Familiar 1 Acdo. Núm. Exp. 801/2020 Tomo V.
Pérez Rangel Eloísa. Sucesorio Familiar E. 1 Acdo. Núm. Exp. 125/2025.
Ramírez Calderón Nora Flor vs. Valdéspino Reynoso Reinaldo. Controversias del Orden Familiar E. 1 Acdo. Núm. Exp. 1403/2021.
Ramírez Mora Arturo vs. Velázquez Cruz Lilián. Especial Familiar E. 1 Acdo. Núm. Exp. 2019/2017.
Razo Hernández Miguel Ángel vs. Pía Dalgliesh Bridgette. Controversias del Orden Familiar 1 Acdo. Núm. Exp. 733/2022 Principal Tomo II.
Salazar Popoca Basilia. Sucesorio Familiar E. 1 Acdo. Núm. Exp. 347/2019.
Segura Gutiérrez Soledad. Sucesorio Familiar F. 1 Acdo. Núm. Exp. 843/2024.
Serralde Godoy Juan. Sucesorio Familiar E. 1 Acdo. Núm. Exp. 2033/2024.
Vázquez López Irma Reyes su Sucesión. Sucesorio Familiar E. 2 Acdos. Núm. Exp. 1927/2021.
Vázquez Terán Clara Jesús su Sucesión. Sucesorio Familiar E. 1 Acdo. Núm. Exp. 629/2022.
Velázquez Stone Norma Patricia vs. Juan Carlos Huratdo Salgado. Div. Incausado E. 1 Acdo. Núm. Exp. 1383/2010.
Villanueva Chávez Consuelo. Sucesorio Familiar 1 Acdo. Núm. Exp. 27/2025.
Villarreal Rodas Celsa María. Sucesorio Familiar E. 1 Acdo. Núm. Exp. 123/2025.
Villegas Villasana Sandra vs. Vicente Fuentes Chávez. Controversias del Orden Familiar Principal. Tomo II. 1 Acdo. Núm. Exp. 1487/2013 Principal Tomo II.
Áviles López Fabiola vs. Israel Said López García. Controversias del Orden Familiar E. 2 Acdos. Núm. Exp. 1717/2024.
NO PUBLICADOS
Álvarez Salas Javier. Sucesorio Familiar 1 Acdo. Núm. Exp. 807/2014 Expedientillo.
Avecilla Santiago Nicolás. Sucesorio Familiar no Publ. del 08 de Mayo. 1 Acdo. Núm. Exp. 327/2025.
Cortés Becerril Luis. Sucesorio Familiar 1 Acdo. Núm. Exp. 2023/2023.
Jaime Antonio González Remis vs. Mariana Rivas Álvarez. Controversias del Orden Familiar 1 Acdo. Núm. Exp. 17/2022 Amparo 249- 25.
Macías Sánchez Catarino. Sucesorio Familiar no Publ. del 08 de Mayo. 1 Acdo. Núm. Exp. 331/2025.

SOLO CONSULTA
SOLO CONSULTA
SOLO CONSULTA

Molina Mendoza Obdulia Lucía. Sucesorio Familiar no Publ. del 08 de Mayo. 1 Acdo. Núm. Exp. 333/2025.
Montaño Cano Zully vs. Fredy Talamantes Jaime. Ord. Civil Familiar 2 Acdos. Núm. Exp. 749/2021.
Pereda Godonez Manuela. Controversias del Orden Familiar 1 Acdo. Núm. Exp. 801/2020 Amparo 436- 2024- I.
Sánchez Vega Jesús su Sucesión. Sucesorio Familiar F. 1 Acdo. en Otros. Núm. Exp. 121/2006 Secc. Segunda.
Sánchez Vega Jesús su Sucesión. Sucesorio Familiar F. 2 Acdos. Núm. Exp. 121/2006 Bis. 1.
Santillán Cruz Andrés Javier. Sucesorio Familiar no Publ. del 08 de Mayo. 1 Acdo. Núm. Exp. 335/2025.
Vargas Lizárraga Marcela Berenice vs. Reynaldo Guillermo Escobar Hernández. Controversias del Orden Familiar 2 Acdos. Núm. Exp. 1635/2013 Vía de Apremio.
Vega Acosta Gerardo. Sucesorio Familiar no Publ. del 08 de Mayo. 1 Acdo. Núm. Exp. 273/2025.
Vilchis Sánchez Marcelino. Sucesorio Familiar 1 Acdo. Núm. Exp. 2145/2024.
Vázquez Flores Concepción. Sucesorio Familiar no Publ. del 08 de Mayo. 1 Acdo. Núm. Exp. 311/2025.
AUDIENCIA
Hernández Piña Edith Irene vs. Daniel Soto Pahua. Aud. Controversias del Orden Familiar 1 Audiencia. Núm. Exp. 1303/2024.
Sánchez López Marcos. Aud. Sucesorio Familiar. 1 Audiencia. Núm. Exp. 2347/2024.
Zavala Ceballos Juan. Aud. Validez de Test. Sucesorio Familiar. 1 Audiencia. Núm. Exp. 409/2024.

SENTENCIAS INTERLOCUTORIAS

Patoja Ubaldo Hugo Ulises. Sucesorio Familiar Sent. Interl. 1 Núm. Exp. 1443/2024

LA SECRETARIA DE ACUERDOS POR M.L.
LIC JANETH HERNANDEZ HERNANDEZ

SECRETARÍA "B"
ACUERDOS DEL 12 DE MAYO DEL 2025

Aguilera Ortega Lucila. Sucesorio Familiar 1 Acdo. Núm. Exp. 1512/2024.
Balbas Hernández María del Refugio. Juris. Voluntaria Familiar 2 Acdos. Núm. Exp. 1750/2024.
Brena Ramírez Rogelio. Sucesorio Familiar 1 Acdo. en Otros. Núm. Exp. 1542/2018 Secc. Segunda.
Campos Sevilla María del Rosario vs. Méndez González Genaro Esteban. Controversias del Orden Familiar 6 Acdos. Núm. Exp. 1778/2018.
Carrillo Rodríguez Daniela Aline vs. Florencio Domínguez Gómez. Controversias del Orden Familiar Entrega de Billete. 1 Acdo. Núm. Exp. 80/2024.
Cerrillo Hernández Matilde Leticia vs. Eric Cabrera Gomora. Controversias del Orden Familiar 1 Acdo. en Otros. Núm. Exp. 94/2019 Principal Tomo II.
Contreras Aguilar Elida Irene vs. César Israel Granillo Flores. Controversias del Orden Familiar 1 Acdo. Núm. Exp. 1948/2024.
Domínguez Muñoz Juana su Sucesión. Sucesorio Familiar 1 Acdo. Núm. Exp. 1420/2021.
Esquivel García Ángel. Juris. Voluntaria Familiar 1 Acdo. Núm. Exp. 1744/2023.
Flores García Amaral vs. Alejandra Negrete Macouzet. Especial Familiar Entrega de Billete. 1 Acdo. Núm. Exp. 976/2020.
Galindo García María su Sucesión. Sucesorio Familiar 1 Acdo. Núm. Exp. 282/2022.
García Palma Ma. Isabel vs. Efraín López Ruíz. Div. Nec. 1 Acdo. Núm. Exp. 1290/2006.
González Flores Ivaneey Shandely vs. Axel Isai Ramírez Guerrero. Controversias del Orden Familiar 1 Acdo. Núm. Exp. 1552/2024.
González Reyes María Cruz. Sucesorio Familiar 1 Acdo. Núm. Exp. 2416/2024.
González Yáñez Josefa. Sucesorio Familiar 1 Acdo. Núm. Exp. 258/2023.
Gutiérrez Vázquez Teófilo vs. Gutiérrez Martínez Sonia. Sucesorio Familiar 1 Acdo. en Otros. Núm. Exp. 144/1999 Secc. Segunda.
Gutiérrez Vázquez Teófilo. Sucesorio Familiar 1 Acdo. en Incidente. Núm. Exp. 144/1999.
Hernández Miranda Heriberto vs. Orozco Infante Guadalupe. Especial Familiar 1 Acdo. Núm. Exp. 792/2017.
Hernández Torres Eduardo. Juris. Voluntaria Familiar 1 Acdo. Núm. Exp. 2114/2024.
Izalde Rivera Arcelia vs. Armando Torres Galván. Controversias del Orden Familiar 1 Acdo. Núm. Exp. 1986/2023.
López Archundia Nuria Araceli vs. Roberto Carlos Ramírez Guerra. Div. Nec. 1 Acdo. Núm. Exp. 1282/2004.
Lucie Marcelle Clotildemounier vs. Hernández Gómez Eduardo. Controversias del Orden Familiar 2 Acdos. Núm. Exp. 1104/2024 Principal Tomo II.
Luna Ramírez Guillermo. Sucesorio Familiar 1 Acdo. Núm. Exp. 1776/2024.
Machado Villegas Héctor. Sucesorio Familiar 1 Acdo. Núm. Exp. 1564/2024.
Mancilla Alonso Carmen María vs. Cortés Alcalá Ricardo. Especial Familiar 1 Acdo. en Expedientillo. Núm. Exp. 1632/2023.
Martínez Pérez Juan. Sucesorio Familiar 1 Acdo. Núm. Exp. 538/2015.
Martínez Pérez Juan. Sucesorio Familiar 1 Acdo. en Otros. Núm. Exp. 538/2015 Secc. Segunda.
Meza Valencia Aarón vs. Karla Lizeth Macías Juárez. Controversias del Orden Familiar 1 Acdo. Núm. Exp. 658/2023.
Moonens Puente Sheilla vs. Abarca Pérez Leonardo. Controversias del Orden Familiar 2 Acdos. en Incidente. Núm. Exp. 936/2017 Inc. de Incumplimiento de Convn. y Modificación del mismo Tomo II.
Moonens Puente Sheilla vs. Abarca Pérez Leonardo. Controversias del Orden Familiar 2 Acdos. Núm. Exp. 936/2017 Tomo II.
Mosqueda Becerril Thania Libertad vs. Juan Carlos Pérez Romero. Div. Incausado 1 Acdo. Núm. Exp. 1862/2009.
Ostria Buendía María Elena. Juris. Voluntaria Familiar 1 Acdo. Núm. Exp. 1334/2013.
Rueda Sánchez Mayolo Alberto y Pérez Gutiérrez Ana Karen. Juris. Voluntaria Familiar 1 Acdo. Núm. Exp. 1144/2023.
Salazar Castillo Jorge. Sucesorio Familiar Admisión. 1 Acdo. Núm. Exp. 338/2025.
Sesma Suárez Guillermo Alejandro. Juris. Voluntaria Familiar 2 Acdos. Núm. Exp. 1520/2024.
Zamudio Castañares Manuel Luis. Sucesorio Familiar 1 Acdo. Núm. Exp. 782/2020.
Zamudio Castañares Manuel Luis. Sucesorio Familiar 1 Acdo. Núm. Exp. 782/2020 Amparo 70- 25.
De León Arteaga José Julio. Sucesorio Familiar 1 Acdo. Núm. Exp. 874/2015 Amparo 294- 13.
NO PUBLICADOS
Aguilar Méndez María Esperanza de Jesús. Sucesorio Familiar no Publ. del 08- 05- 2025. 1 Acdo. Núm. Exp. 1830/2024.
Bedolla Ramírez José Eduardo y Teresita de Jesús Gallegos Jiménez. Controversias del Orden Familiar no Publ. del 08- 05- 2025. 1 Acdo. Núm. Exp. 2140/2024.
Contreras Aguilar Elida Irene vs. César Israel Granillo Flores. Controversias del Orden Familiar no Publ. del 08- 05- 2025. 2 Acdos. Núm. Exp. 1948/2024.
Garduño Origel Valeria vs. Mendoza Martínez José Alejandro. Especial Familiar no Publ. del 08- 05- 2025. 1 Acdo. Núm. Exp. 412/2017 Vía de Apremio.
González Reyes María Cruz. Sucesorio Familiar no Publ. del 08- 05- 2025. 1 Acdo. Núm. Exp. 2416/2024.
Guadarrama Galván Pablo Fernando vs. Bertha Adriana Inclán Calderón. Especial Familiar no Publ. del 08- 05- 2025. 1 Acdo. Núm. Exp. 362/2024.
Nigo González Irma vs. Carlos Federico González Alquicira. Controversias del Orden Familiar no Publ. del 08- 05- 2025. 1 Acdo. en Incidente. Núm. Exp. 1444/2005 Inc. de Cesación de Pensión Alimenticia.
Piña Ramírez Luis Fernando. Sucesorio Familiar no Publ. del 08- 05- 2025. 3 Acdos. en Otros. Núm. Exp. 392/2023 Secc. Segunda.
Sosa Morales Rafael. Sucesorio Familiar no Publ. del 08- 05- 2025. 1 Acdo. en Otros. Núm. Exp. 2386/2024 Secc. Segunda.
Valdelamar Bautista Víctor Manuel. Sucesorio Familiar no Publ. del 08- 05- 2025. 1 Acdo. Núm. Exp. 46/2025.
AUDIENCIA
Alcántara Ramírez Baltazar. Aud. Art. 801 Sucesorio Familiar. 1 Audiencia. Núm. Exp. 1466/2024.
Canul Castillo José Jesús del Carmen vs. Martínez Flores Sara. Aud. Plática Controversias del Orden Familiar 1 Aud. en Incidente.

SOLO CONSULTA
SOLO CONSULTA
SOLO CONSULTA

Núm. Exp. 494/2018 Inc. de Cump. de Convn. Respecto de la Cláus. Segunda.

LA SECRETARIA DE ACUERDOS
LIC. JANETH HERNÁNDEZ HERNÁNDEZ

VIGÉSIMO CUARTO DE LO FAMILIAR

SECRETARÍA "A"
ACUERDOS DEL 12 DE MAYO DEL 2025

Abundis Luna Francisco vs. Basurto Gómez Ana Luisa. Especial Familiar Amparo. 1 Acdo. en Amparo. Núm. Exp. 675/2024 Amparo 130/2025 II.

Alatriste Ortiz Manuel su Sucesión. Sucesorio Familiar 1 Acdo. en Otros. Núm. Exp. 1983/2023 Secc. Segunda.

Alatriste Ortiz Manuel su Sucesión. Sucesorio Familiar 1 Acdo. en Otros. Núm. Exp. 1983/2023 Secc. Tercera.

Alfaro Valenzuela María Petra su Sucesión. Sucesorio Familiar 2 Acdos. Núm. Exp. 83/2025.

Arellano Torres Ana Araceli. Especial Familiar 1 Acdo. en Incidente. Núm. Exp. 1469/2021 Reduc. de Pensión Alimenticia Provisional.

Ávalos Lira José Refugio su Sucesión. Sucesorio Familiar 1 Acdo. Núm. Exp. 187/2025.

Ayala Perea Dulce María Berenice vs. Juan Manuel Valencia Martínez. Controversias del Orden Familiar 1 Acdo. Núm. Exp. 1871/2016 Tomo II.

Badiano Orta Joaquín Sotero su Sucesión. Sucesorio Familiar 1 Acdo. en Otros. Núm. Exp. 1653/2024 Secc. Segunda.

Barajas Castro Patricia vs. Leal Gutiérrez Alfredo. Alim. Comparec. 1 Acdo. Núm. Exp. 415/2003.

Betancour Flores Óscar Alberto vs. Rosas García Juana. Controversias del Orden Familiar 5 Acdos. en Incidente. Núm. Exp. 2227/2013 Modificación de Convn. Tomo II.

Blancarte Robles José Manuel vs. Morales Velázquez Ericka Jhovanna. Controversias del Orden Familiar 2 Acdos. Núm. Exp. 1895/2023.

Blanco Flores Enoc vs. García Olmedo Claudia Alin. Controversias del Orden Familiar Aud. Especial Convn. Definitivo. 1 Acdo. Núm. Exp. 2059/2024.

Canal Palomar Samuel José Luis y/o Div. Vol. 3 Acdos. Núm. Exp. 1319/2007.

Cano Florentino Jesús. Especial Familiar 1 Acdo. en Expedientillo. Núm. Exp. 153/2024.

Carbajal Escamilla Bryan vs. Beltrán Sandoval Joseline Liseth. Controversias del Orden Familiar 1 Acdo. Núm. Exp. 1947/2024.

Castillo Hernández José Amado. Sucesorio Familiar E. 1 Acdo. en Otros. Núm. Exp. 2035/2015 Secc. Segunda, Tomo II.

Cerero Mendoza Artemio. Sucesorio Familiar 1 Acdo. en Incidente. Núm. Exp. 1635/2013 Entrega de Pos. Material de Bien Inmueble.

Colín Sánchez Herminia. Sucesorio Familiar 1 Acdo. Núm. Exp. 839/2013.

Contreras Cárdenas Fredy vs. Reyes Flores Claudia. Controversias del Orden Familiar 1 Acdo. Núm. Exp. 1981/2024.

Daza Ávila Nidia vs. Ulises Olvera Martínez. Especial Familiar 1 Acdo. en Expedientillo. Núm. Exp. 1591/2016.

Delgado Velázquez Carmen su Sucesión. Sucesorio Familiar 1 Acdo. Núm. Exp. 549/2022.

Elizalde Castro José Alberto vs. Gisela Conde Rubio. Especial Familiar 1 Acdo. en Incidente. Núm. Exp. 247/2020 Guarda y Custodia, Régimen de Visitas y Convivencias y Alimentos.

Espinosa de Los Monteros Carrillo Noemí vs. Jair Ulises Chávez Aguirre. Especial Familiar 1 Acdo. en Incidente. Núm. Exp. 1065/2018 Cambio de Guarda y Custodia.

Estudiante Juárez María Cristina Isabel vs. Luis Manuel Ramírez Martínez. Especial Familiar 1 Acdo. Núm. Exp. 1359/2017.

Falcón Hernández Bertha su Sucesión. Sucesorio Familiar 1 Acdo. Núm. Exp. 333/2025.

Flores Gallardo Armando su Sucesión. Sucesorio Familiar 1 Acdo. Núm. Exp. 2031/2024.

Flores García Mara Rosa vs. Francisco Saidr Zentella Aguilar. Ejec. Merc. 1 Acdo. Núm. Exp. 1375/2008.

Flores Lara Agustín su Sucesión. Sucesorio Familiar 1 Acdo. Núm. Exp. 91/2025.

Fuentes Tapia Nohemí vs. Alvarado García Julio César. Especial Familiar 1 Acdo. Núm. Exp. 2315/2013.

Gálvez Hernández María. Sucesorio Familiar 1 Acdo. en Otros. Núm. Exp. 2119/2015 Secc. Segunda.

Garduño Reyes Ana Laura vs. Luna Osorno Erick. Controversias del Orden Familiar 1 Acdo. Núm. Exp. 591/2024.

Gómez Hernández Víctor Alfonso vs. Rodríguez Flores Nayeli Yoselin. Controversias del Orden Familiar 2 Acdos. en Incidente. Núm. Exp. 217/2013 Paho de Alimentos No Pagados.

González Cabrera Guadalupe. Sucesorio Familiar 1 Acdo. en Expedientillo. Núm. Exp. 189/2020.

González López Hilda Dulce María su Sucesión. Sucesorio Familiar 1 Acdo. Núm. Exp. 325/2025.

González López Martha su Sucesión. Sucesorio Familiar 1 Acdo. Núm. Exp. 251/2024.

González de la Mora Benjamín su Sucesión. Sucesorio Familiar 1 Acdo. Núm. Exp. 313/2025.

Guevara Domínguez Héctor vs. Cachu Martínez Rigoberto. Controversias del Orden Familiar 1 Acdo. Núm. Exp. 2021/2024.

Guzmán Cano Jovita. Sucesorio Familiar 1 Acdo. en Otros. Núm. Exp. 1797/2019 Secc. Segunda.

Guzmán Cortés Rocío vs. Roberto Darío Rojas Buendía. Controversias del Orden Familiar 1 Acdo. Núm. Exp. 749/2020.

Hernández Gómez María Virginia su Sucesión. Sucesorio Familiar 1 Acdo. Núm. Exp. 1759/2024.

Hernández Juliana. Sucesorio Familiar 1 Acdo. en Expedientillo. Núm. Exp. 631/2001.

Hernández Pérez Federico Augusto. Sucesorio Familiar 1 Acdo. Núm. Exp. 1125/2019.

Illan Valencia Ángela María vs. Aguirr Hernández Ephrain. Especial Familiar 1 Acdo. en Incidente. Núm. Exp. 485/2010 Inc. de Modificación de Convn. de Pensión Alimenticia.

Illan Valencia Ángela María vs. Aguirr Hernández Ephrain. Especial Familiar 1 Acdo. Núm. Exp. 485/2010 Principal.

Illan Valencia Ángela María vs. Ephrain Aguirre Hernández. Especial Familiar 1 Acdo. en Incidente. Núm. Exp. 485/2010 Inc. de Cump. de Convenio.

Illan Valencia Ángela María vs. Ephrain Aguirre Hernández. Especial Familiar 1 Acdo. en Incidente. Núm. Exp. 485/2010 Pensiones Caidas y Devengadas.

Jiménez García Emma su Sucesión. Sucesorio Familiar 1 Acdo. Núm. Exp. 2255/2024.

Jiménez Pérez Felipe. Juris. Voluntaria Familiar 1 Acdo. Núm. Exp. 543/2021.

Jiménez Santiago Eva Mitzi vs. Molotla Galicia José Luis. Controversias del Orden Familiar 1 Acdo. Núm. Exp. 87/2024.

Jiménez Virginia. Sucesorio Familiar 1 Acdo. Núm. Exp. 711/2016.

Lastire Gómez María Angélica vs. Víctor Ernesto Valencia Garibay. Controversias del Orden Familiar 1 Acdo. en Incidente. Núm. Exp. 1989/2019 Modificación de Cantidad Liquida a Porcentaje y su Incremento de Pago de Pensión Alimenticia.

Lefranc y Segura María Olimpia Adriana su Sucesión. Sucesorio Familiar 1 Acdo. Núm. Exp. 1901/2022.

Leyva Sandoval Mariana Metzeri vs. Martín Vaca Olvera. Controversias del Orden Familiar 2 Acdos. en Incidente. Núm. Exp. 1/2020 Cambio de Guarda y Custodia y Cancel. de Pensión.

López Gómez Lidia Gabriela vs. Galicia Hernández Erick Alberto. Controversias del Orden Familiar 1 Acdo. Núm. Exp. 1371/2024.

López Yáñez Beatriz su Sucesión. Sucesorio Familiar 1 Acdo. Núm. Exp. 681/2024.

Lozada Cruz Perla Nancy vs. Marco Polo Martínez Martínez. Controversias del Orden Familiar 1 Acdo. en Expedientillo. Núm. Exp. 2285/2015.

Lugo González Claudia Gabriela vs. Guillermo Cordero Guajardo. Controversias del Orden Familiar 1 Acdo. en Incidente. Núm. Exp. 1177/2017 Ejecc. de Pensiones Alimenticias Definitivas Vencidas y No Cubiertas Enero a Mayo 2023.

Lugo González Claudia Gabriela vs. Guillermo Cordero Guajardo. Controversias del Orden Familiar 4 Acdos. en Incidente. Núm. Exp. 1177/2017 Ejecc. de Pensiones Alimenticias Definitivas Vencidas y No Pagadas.

Lugo González Claudia Gabriela vs. Guillermo Cordero Guajardo. Controversias del Orden Familiar 1 Acdo. en Incidente. Núm. Exp. 1177/2017 Ejecc. Pensiones Alimenticoias Definitivas y No Pagadas del Mes de Junio a Diciembre del Año 2023.

Lugo González Claudia Gabriela vs. Guillermo Cordero Guajardo. Controversias del Orden Familiar 1 Acdo. en Incidente. Núm. Exp. 1177/2017 Ejecc. de Pensiones Alimenticias Definitivas Vencidas y No Cubiertas de Enero a Agosto del 2024.

SOLO CONSULTA
SOLO CONSULTA
SOLO CONSULTA

Luna López Claudia Ivonne vs. Molina Medinilla Mauricio Yovani. Especial Familiar 1 Acdo. en Incidente. Núm. Exp. 182/2023 Inc. de Guarda y Custodia Definitivaia.

Maldonado Arellano Nadia vs. Vargas García Manuel. Controversias del Orden Familiar 1 Acdo. en Expedientillo. Núm. Exp. 669/2014.

Manterola Álvarez Víctor. Sucesorio Familiar 1 Acdo. Núm. Exp. 451/2018.

Manzano Villalbazo Lorena Margarita vs. Flores Ruíz Julio César. Controversias del Orden Familiar 1 Acdo. Núm. Exp. 2139/2022 Tomo II.

Martínez Moctezuma Jonathan Gerardo vs. Mary Carmen Bustos Aguilar. Controversias del Orden Familiar 1 Acdo. en Expedientillo. Núm. Exp. 367/2020.

Martínez Villamar Tayde su Sucesión. Sucesorio Familiar 1 Acdo. Núm. Exp. 159/2025.

Micete Godínez Alicia su Sucesión. Sucesorio Familiar 2 Acdos. Núm. Exp. 263/2025.

Mier Contreras Adriana vs. Joel Arturo Palacios García. Controversias del Orden Familiar 1 Acdo. Núm. Exp. 751/2020.

Molina Hernández Mauricio vs. Jéssica Navarrete Vázquez. Especial Familiar 1 Acdo. Núm. Exp. 1247/2018.

Montes Melgoza Jovita vs. León Ahedo Jorge Alfonso. Controversias del Orden Familiar 1 Acdo. Núm. Exp. 1465/2022.

Montiel González María de la Luz vs. Becerril Rocha Germán. Controversias del Orden Familiar 1 Acdo. Núm. Exp. 2099/2024.

Morales Huitrón Marco Antonio vs. Villa Ramírez Martha Ariadna. Controversias del Orden Familiar 1 Acdo. Núm. Exp. 1099/2022 Tomo II.

Morín Núñez Victoria. Juris. Voluntaria Familiar 1 Acdo. en Expedientillo. Núm. Exp. 349/2019.

Mosqueda Dávila Álvaro vs. Ramírez Saavedra Wendolyne. Controversias del Orden Familiar 1 Acdo. Núm. Exp. 733/2024.

Mota Pineda Andrea vs. Pineda Morelos Carmen Liliana. Controversias del Orden Familiar 1 Acdo. Núm. Exp. 771/2022.

Muradas Leboreiro Argemira su Sucesión y También Conocida como Argemira Muradas de González. Sucesorio Familiar 1 Acdo. Núm. Exp. 1005/2021.

Nava Lora Vhiniza vs. Hernández Garibay Gustavo. Controversias del Orden Familiar 1 Acdo. en Otros. Núm. Exp. 1225/2020 Tomo II.

Navarro García José. Sucesorio Familiar 1 Acdo. en Otros. Núm. Exp. 67/2016 Secc. Cuarta.

Noriega Gallardo Claudia Arianne vs. Jaime Noriega Celaya. Controversias del Orden Familiar 1 Acdo. Núm. Exp. 1885/2017.

Ortega Cabrera Armando vs. Ortega Torres Rosa Catalina. Controversias del Orden Familiar Amparo. 1 Acdo. en Amparo. Núm. Exp. 507/2015 Amparo 137/2025.

Ortuno López Mayra vs. Vázquez Chávez Alfredo. Especial Familiar 1 Acdo. Núm. Exp. 1/2022.

Ortuno López Mayra vs. Vázquez Chávez Alfredo. Especial Familiar 1 Acdo. en Incidente. Núm. Exp. 1/2022 Cambio de Guarda y Custodia.

Padrón Carrasco Eva Luz vs. Padrón Martínez Francisco. Controversias del Orden Familiar 3 Acdos. Núm. Exp. 993/2024.

Pérez Blanco Jocelyn vs. Carbajal Martínez José Luis. Controversias del Orden Familiar 1 Acdo. Núm. Exp. 1195/2024.

Pichardo Gelly Gerardo Alejandro vs. López Miranda Hassel. Controversias del Orden Familiar 1 Acdo. en Incidente. Núm. Exp. 2207/2024 Nul. por Defectos en el Emplazamiento.

Ponce Regalado Guadalupe su Sucesión. Sucesorio Familiar 1 Acdo. Núm. Exp. 2423/2024.

Quintero Gutiérrez Martha su Sucesión. Sucesorio Familiar 1 Acdo. en Incidente. Núm. Exp. 1089/2022 Tercer Inc. de Remoción de Albacea Promov. por Mauricio Sánchez Quintero.

Ramírez Cerecero Elia Daniela vs. García Becerra Diego. Controversias del Orden Familiar 1 Acdo. Núm. Exp. 1337/2022.

Ramírez Cerecero Elia Daniela vs. García Becerra Diego. Controversias del Orden Familiar 3 Acdos. en Incidente. Núm. Exp. 1337/2022 Excepción de Cosa Juzgada.

Ramírez Flores Guillermo su Sucesión. Sucesorio Familiar 1 Acdo. Núm. Exp. 2369/2024.

Ríos Herrera Armando su Sucesión. Sucesorio Familiar Dada. 1 Acdo. Núm. Exp. 2435/2024.

Rodríguez Espinosa Alicia su Sucesión y Domínguez Rodríguez Leonel Alejandro y Domínguez Rodríguez Gustavo Armando. Sucesorio Familiar 1 Acdo. Núm. Exp. 2083/2023.

Rodríguez Zárate Delia vs. Hugo Eduardo Jiménez. Controversias del Orden Familiar 1 Acdo. en Incidente. Núm. Exp. 1699/2009 Cesación de Pensión Alimenticia.

Romero Chávez Luisa. Int. 1 Acdo. Núm. Exp. 1205/2002.

Rosas Shiota Justino. Sucesorio Familiar 1 Acdo. Núm. Exp. 547/2017.

Salazar Menéndez Sandra Daniela y Salazar Menéndez Carlos Manuel y Menéndez Mora Gaston Ángel y Menéndez Mora Manuel Francisco y Menéndez Mora Ismael Alejandro y Menéndez Mora Teresa de Jesús y Menéndez Grajeda Manuel Francisco. Sucesorio Familiar 1 Acdo. Núm. Exp. 1487/2024.

Salazar de la O. Socorro su Sucesión. Sucesorio Familiar 2 Acdos. Núm. Exp. 1189/2024.

Sánchez Flores María del Carmen su Sucesión. Sucesorio Familiar Dada. 1 Acdo. Núm. Exp. 2191/2024.

Sandoval Marín Esperanza su Sucesión. Sucesorio Familiar 2 Acdos. Núm. Exp. 33/2024.

Sandoval Navarro José Alberto y Otro. Div. Vol. 1 Acdo. Núm. Exp. 335/1998.

Sotelo Vega Bernardo René vs. Bertha Teresa Ortega Garay. Controversias del Orden Familiar 1 Acdo. Núm. Exp. 283/2019.

Suárez de la Luz Zaira Elizabeth vs. Reyes Guadalupe Israel. Controversias del Orden Familiar 1 Acdo. Núm. Exp. 1769/2024.

Torres Ojeda Juana María de Jesús su Sucesión. Sucesorio Familiar 1 Acdo. Núm. Exp. 2399/2024.

Troncozo Ibarra José su Sucesión. Sucesorio Familiar 1 Acdo. Núm. Exp. 861/2023.

Valle Cervantes Waylla Emmely vs. Christian Maqueda Jiménez. Controversias del Orden Familiar 1 Acdo. Núm. Exp. 147/2020.

Vargas López Liborio Carlos vs. Margarita Zavala Reyes. Ord. Merc. 1 Acdo. Núm. Exp. 433/2010.

Vargas López Liborio Carlos vs. Margarita Zavala Reyes. Especial Familiar 2 Acdos. en Incidente. Núm. Exp. 433/2010 Inc. de Ejecc. de Bienes por Compensación Económica.

Vázquez Fuentes Karina Betzabe vs. Sánchez Cárdenas Francisco. Controversias del Orden Familiar 1 Acdo. Núm. Exp. 1707/2024.

Vázquez Gutiérrez Abdón su Sucesión. Sucesorio Familiar 1 Acdo. Núm. Exp. 1111/2023.

Vázquez Ramos Ezequiel vs. Sucesorio Familiar 1 Acdo. en Incidente. Núm. Exp. 1259/2013 Secc. Segunda.

Vázquez Ramos Ezequiel vs. Sucesorio Familiar 1 Acdo. Núm. Exp. 1259/2013 Secc. Tercera.

Vázquez Ramos Ezequiel. Sucesorio Familiar 1 Acdo. Núm. Exp. 1259/2013.

Vázquez Ramos Ezequiel. Sucesorio Familiar 1 Acdo. en Otros. Núm. Exp. 1259/2013 Repos. de Autos Secc. Segunda.

Vázquez Vargas Sarely Tania Lucía vs. Jiménez Frías José Rogelio. Especial Familiar Apelación. 1 Acdo. en Incidente. Núm. Exp. 1989/2022 Guarda y Custodia.

Vega González Alma Rosa vs. Castillo Ruíz Miguel Ángel. Controversias del Orden Familiar 1 Acdo. en Incidente. Núm. Exp. 965/2020 Modificación de Régimen de Visitas.

Velázquez Galvanm María. Sucesorio Familiar 1 Acdo. Núm. Exp. 1983/2014.

Velázquez Galvanm María. Sucesorio Familiar 1 Acdo. en Otros. Núm. Exp. 1983/2014 Secc. Tercera.

Vieyra Moya Guadalupe. Sucesorio Familiar 2 Acdos. Núm. Exp. 2057/2015.

Yrena Arzate Omar Yair vs. Ramírez Martínez Elizabeth Citlali. Controversias del Orden Familiar 1 Acdo. Núm. Exp. 1425/2022.

De la Rosa Barbosa Carmen. Sucesorio Familiar 1 Acdo. Núm. Exp. 959/2021.

NO PUBLICADOS

Fonseca Campos Arturo. Sucesorio Familiar 1 Acdo. en Expedientillo. Núm. Exp. 1077/2020.

González Nieto María Cristina. Juris. Voluntaria Familiar 1 Acdo. Núm. Exp. 1541/2024.

Juárez López Josefina vs. Téllez Montealegre Alberto Esteban. Especial Familiar 2 Acdos. en Expedientillo. Núm. Exp. 725/2024.

López Paz Eulalia vs. Pablo García Sánchez. Ord. Civil Familiar 1 Acdo. en Expedientillo. Núm. Exp. 675/1993.

Martínez Fernández Sergio Arturo su Sucesión. Sucesorio Familiar 1 Acdo. Núm. Exp. 7/2025.

Núñez Deolarte Rosa del Carmen vs. Cortés Flores Néstor Ignacio. Especial Familiar 1 Acdo. en Expedientillo. Núm. Exp. 411/2022.

Núñez Patlan José Alfredo vs. Aída Escobar Cuanalo. Especial Familiar 1 Acdo. en Expedientillo. Núm. Exp. 1049/2020 Bis. 1.

SOLO CONSULTA
SOLO CONSULTA
SOLO CONSULTA

Pérez Blanco Jocelyn vs. Carbajal Martínez José Luis. Controversias del Orden Familiar 1 Acdo. Núm. Exp. 1195/2024.
Ramírez Sánchez Claudia vs. Rubén Antonio Miguel. Controversias del Orden Familiar 1 Acdo. en Expedientillo. Núm. Exp. 1655/2018.
Reyes Rosas María del Refugio su Sucesión. Sucesorio Familiar 1 Acdo. en Expedientillo. Núm. Exp. 1439/2021 Bis. 1.
Roberto Alfredo Marañon Arévalo vs. Fabiola Erendira Juárez Muñoz. Controversias del Orden Familiar 1 Acdo. en Expedientillo. Núm. Exp. 859/1991.
Romero Ríos Claudia vs. Juan Jesús López Caballero. Especial Familiar 1 Acdo. Núm. Exp. 1663/2018.
Uribe Cabrera María Victoria. Sucesorio Familiar 1 Acdo. en Expedientillo. Núm. Exp. 1363/2008 Primera Sección.

AUDIENCIA

Avilés Reyes Bertha Araceli vs. Francisco Cruz Peralta. Aud. Especial Familiar. 1 Aud. en Incidente. Núm. Exp. 419/1995 Vía de Apremio Cump. de Sentencia.
González Zamudio Patricia vs. Berlanga Albrecht Luis Adalberto. Aud. Controversias del Orden Familiar 1 Aud. en Incidente. Núm. Exp. 991/2024 Tacha de Testigos.
Montenegro Villareal Engracia su Sucesión. Aud. Sucesorio Familiar. 1 Audiencia. Núm. Exp. 1983/2022.

SENTENCIAS INTERLOCUTORIAS

Briones Carmona María Guadalupe su Sucesión. Sucesorio Familiar Sent. 1 Núm. Exp. 2187/2024
Tepepa Gutierres María Austreverta Amalia su Sucesión. Sucesorio Familiar Sent. 1 Núm. Exp. 365/2024

LA SECRETARIA DE ACUERDOS
LIC. SELENE CELESTE ZAMUDIO RODRÍGUEZ

SECRETARÍA "B"
ACUERDOS DEL 12 DE MAYO DEL 2025

Aguilar Bisogno Daniel Omar su Sucesión. Sucesorio Familiar 1 Acdo. Núm. Exp. 262/2025.
Amaya Gómez Sandra Judith vs. Fonseca López Pablo Armando. Controversias del Orden Familiar Audiencia. 1 Acdo. en Incidente. Núm. Exp. 1726/2023 Inc. de Cambio de Guarda y Custodia.
Arana Calzada Antonio vs. María del del Consuelo Orozco Flores. Especial Familiar 2 Acdos. en Incidente. Núm. Exp. 1384/2017 Inc. de Pensión Alimenticia Definitiva.
Arellano Martínez Rosa María. Sucesorio Familiar 1 Acdo. Núm. Exp. 604/2021.
Arzaluz Balderas Yoselin Daniela vs. Jiménez Roque Abraham. Controversias del Orden Familiar 2 Acdos. Núm. Exp. 1294/2024.
Bañuelos Mercado Israel Uriel vs. Bañuelos Salas Rufino. Controversias del Orden Familiar 1 Acdo. en Incidente. Núm. Exp. 1782/2016 Segundo Inc. de Nul. de Actuaciones.
Bravo Hernández Pilar. Int. Expedientillo. 1 Acdo. Núm. Exp. 1478/2002.
Bravo Juárez Juana vs. Martínez Encino Fidel. Controversias del Orden Familiar Audiencia. 1 Acdo. Núm. Exp. 2220/2024.
Calderón Salgado Ernestin vs. Calderón Álvarez Argelia. Controversias del Orden Familiar 1 Acdo. Núm. Exp. 2074/2021.
Calixto Contreras Anahi vs. González González Pablo Andrés. Exh. Familiar 1 Acdo. en Exhorto. Núm. Exp. 1148/2024.
Canedo Maldonado Rocío vs. Ortiz Flores Bardo Acxel. Controversias del Orden Familiar 1 Acdo. Núm. Exp. 2014/2024.
Carachure Guerrero Omar vs. Carachure Velázquez Omar. Controversias del Orden Familiar 1 Acdo. Núm. Exp. 1394/2022.
Carachure Guerrero Omar vs. Carachure Velázquez Omar. Controversias del Orden Familiar 1 Acdo. en Incidente. Núm. Exp. 1394/2022 Inc. de Cancel. de Pensión Alimenticia.
Carbajal Santos Jesús su Sucesión. Sucesorio Familiar 1 Acdo. Núm. Exp. 1930/2021.
Casas Martínez Maricruz Montserrat vs. Gerardo Alfonso Ramírez Muciño. Controversias del Orden Familiar 1 Acdo. en Incidente. Núm. Exp. 1958/2016 Inc. de Pensión Alimenticia.
Casillas Anguiano Antonio. Sucesorio Familiar Dada. 1 Acdo. en Otros. Núm. Exp. 976/2014 Secc. Segunda.
Castro Ríos Lucero vs. Castro Ríos Marisol. Controversias del Orden Familiar 1 Acdo. Núm. Exp. 1530/2022.
Cervantes Pérez Octavio Arturo vs. María Fernanda Rendón López. Controversias del Orden Familiar 1 Acdo. Núm. Exp. 1522/2019.
Corbiere Watanabe Sandra Karina vs. Zaldívar Martínez Jesús Fernando. Controversias del Orden Familiar 1 Acdo. en Incidente. Núm. Exp. 2066/2021 Inc. de Adeudo Alimentario por el Periodo Comprendido de Septiembre de 2024 a Abril 2025.
Cruz Silva Irma su Sucesión. Sucesorio Familiar 1 Acdo. Núm. Exp. 1746/2022.
Díaz Maldonado Jesús David vs. Reyes Victoria Lorena de Jesús. Controversias del Orden Familiar 2 Acdos. Núm. Exp. 1036/2023.
Flores Escobar Dulce Rosario vs. Ayala Jiménez Abel. Controversias del Orden Familiar 1 Acdo. Núm. Exp. 2034/2024.
Flores García Diana Ruth vs. Pineda Caballero Mauricio Jacinto. Controversias del Orden Familiar 2 Acdos. Núm. Exp. 2054/2024.
Flores Martínez Roxana Linda vs. Adolfo Sánchez Mendoza. Especial Familiar Amparo. 1 Acdo. en Amparo. Núm. Exp. 500/2007 Amparo 572/2024.
Flores Martínez Roxana Linda vs. Adolfo Sánchez Mendoza. Especial Familiar 2 Acdos. en Incidente. Núm. Exp. 500/2007 Inc. de Aumento de Pensión Alimenticia.
Galicia Rojas Socorro vs. Saúl Torres Tapia. Alim. Comparec. 1 Acdo. Núm. Exp. 1468/2004.
Galván Calderón Lilia vs. Galván Calderón J Guadalupe y Galván Calderón Carmen y Galván Calderón Eulalia y Galván Calderón Marisela y Galván Calderón Laura Leticia y Galván Calderón Lisandra. Controversias del Orden Familiar 1 Acdo. Núm. Exp. 2086/2024.
Germán Tiburcio Claudia vs. Álvarez Flores Alejandro. Controversias del Orden Familiar 1 Acdo. Núm. Exp. 2352/2024.
Gómez Laguna Margarita su Sucesión. Sucesorio Familiar 1 Acdo. en Otros. Núm. Exp. 1120/2024 Secc. Cuarta.
Gómez Luna Vanessa Nataly vs. Gómez Leal Fabián. Controversias del Orden Familiar 2 Acdos. Núm. Exp. 2182/2024.
González Fuentes Luis. Sucesorio Familiar 1 Acdo. Núm. Exp. 1656/2024.
González Lira Alfonso vs. González Coronado Alfonso. Controversias del Orden Familiar 2 Acdos. Núm. Exp. 2118/2024.
González Whitt Guillermo su Sucesión. Sucesorio Familiar 1 Acdo. Núm. Exp. 168/2025.
Guzmán Fuentes Francisco Gonzalo vs. Contro Calderón Ana Jimena. Controversias del Orden Familiar 1 Acdo. Núm. Exp. 1286/2024.
Guzmán Fuentes Francisco Gonzalo vs. Contro Calderón Ana Jimena. Controversias del Orden Familiar Audiencia. 1 Acdo. Núm. Exp. 1602/2024.
Guzmán Reyes Claudia Eugenia vs. Mauricio Azael Durán Ortega. Especial Familiar 1 Acdo. en Incidente. Núm. Exp. 2270/2019 Tomo IV del Inc. para Regular Las Consecuencias Inherentes a la Disol. del Vínculo Matrimon.
Hernández García Sharon vs. Medina Cruz Mario. Especial Familiar 4 Acdos. en Incidente. Núm. Exp. 532/2023 Inc. de Cambio de Guarda y Custodia.
Juárez Bañuelos Alejandro su Sucesión. Sucesorio Familiar 1 Acdo. en Otros. Núm. Exp. 890/2024 Secc. Segunda.
Landa Alva Dana vs. Santamaría Gutiérrez Francisco Javier. Especial Familiar 1 Acdo. en Incidente. Núm. Exp. 1404/2023 Inc. de Guarda y Custodia, Pensión Alimenticia.
Lara Zárate Perla Guadalupe vs. Hernández García Gustavo. Controversias del Orden Familiar Expedientillo. 1 Acdo. en Expedientillo. Núm. Exp. 1796/2021 Expedientillo.
Lira de Garay Héctor Javier su Sucesión. Especial Familiar 1 Acdo. Núm. Exp. 956/2024.
Lozano Mac Donald María del Pilar vs. Puente Córdova Alejandro. Controversias del Orden Familiar 2 Acdos. Núm. Exp. 1138/2023.
Luna Martínez José Roberto vs. González Ramírez Aimee Carolina. Controversias del Orden Familiar 2 Acdos. Núm. Exp. 292/2024.
Maciaas Arizmendi Víctor. Sucesorio Familiar 1 Acdo. en Otros. Núm. Exp. 1752/2014 Secc. Segunda.
Márquez Magaña Vicente David vs. Pérez Rosas Diana Carmina. Controversias del Orden Familiar 2 Acdos. Núm. Exp. 2262/2023.
Martínez Castellanos Andrés Eloy su Sucesión. Sucesorio Familiar Dada. 1 Acdo. Núm. Exp. 306/2025.
Martínez García Gabriela. Juris. Voluntaria Familiar 1 Acdo. Núm. Exp. 1802/2019.

SOLO CONSULTA
SOLO CONSULTA
SOLO CONSULTA

Martínez Hernández Fernando su Sucesión. Sucesorio Familiar 1 Acdo. Núm. Exp. 2188/2024.
Martínez Juárez José vs. Sucesorio Familiar Amparo. 1 Acdo. en Amparo. Núm. Exp. 450/2010 Amparo 612/2024.
Martínez Ortiz José Zacarías Marciano. Sucesorio Familiar 1 Acdo. Núm. Exp. 448/2019.
Martínez Zavala Viridina vs. José Alfredo Nájera Bernal. Ejec. Merc. 1 Acdo. Núm. Exp. 1454/2009.
Mata Peña Sergio su Sucesión. Sucesorio Familiar Billete. 1 Acdo. Núm. Exp. 482/2022.
Mendoza Teneorio Guadalupe vs. Flores Alor Armando. Controversias del Orden Familiar 1 Acdo. Núm. Exp. 1764/2014.
Meza Ruíz Brianda Denisse vs. Enrique Dante Covarrubias González. Especial Familiar Billete. 1 Acdo. Núm. Exp. 1576/2017.
Mojica Roque Ma del Carmen vs. Hurtado Mojica Ricardo y Hurtado Mojica Martina. Sucesorio Familiar 1 Acdo. Núm. Exp. 564/2021.
Monroy Reyes Rauqel vs. Raúl García Lugo. Controversias del Orden Familiar 1 Acdo. en Otros. Núm. Exp. 1356/2007 Inc. en Vía de Apremio.
Nájera Alcántara María de la Luz. Sucesorio Familiar 1 Acdo. Núm. Exp. 1124/2017.
Navarro Vargas Ramón. Sucesorio Familiar 1 Acdo. Núm. Exp. 1944/2021.
Olvera Olvera Jéssica Ruth vs. Iván Jiménez Zamora. Controversias del Orden Familiar 1 Acdo. Núm. Exp. 2050/2017.
Ordóñez Rangel María Cristina vs. Gilberto Ruíz Durán Nogueda. Controversias del Orden Familiar Expedientillo. 1 Acdo. en Expedientillo. Núm. Exp. 66/2021 Expedientillo.
Ortiz Barrón Elizabeth vs. Daniel Alberto Troncoso Guadarrama. Especial Familiar 1 Acdo. en Incidente. Núm. Exp. 718/2016 Inc. de Cancel. de Pensión Alimenticia.
Pérez Partida Raquel. Juris. Voluntaria Familiar 1 Acdo. Núm. Exp. 968/2022.
Pérez Rodríguez Héctor Manuel su Sucesión. Sucesorio Familiar 2 Acdos. Núm. Exp. 1582/2022.
Peña Arce José Alfredo vs. Hernández Rodríguez Sandra Obdulia. Especial Familiar 1 Acdo. Núm. Exp. 786/2023.
Ramírez Hernadez Gabriel vs. Mendoza Domínguez Guillermo. Ord. Civil Familiar 1 Acdo. en Incidente. Núm. Exp. 170/2024 Segundo Inc. de Oposición Al Inventario.
Razo Patlan María Graciela vs. Jesús Sánchez Ramírez. Ord. Civil Familiar 1 Acdo. Núm. Exp. 932/1999.
Reyna Romero Ignacio su Sucesión. Sucesorio Familiar 1 Acdo. Núm. Exp. 1820/2022.
Rivera Acevedo Mariana Berenice vs. Rocha González José Manuel. Controversias del Orden Familiar 1 Acdo. Núm. Exp. 2200/2024.
Rivera Ramírez Teresa su Sucesión. Sucesorio Familiar 1 Acdo. Núm. Exp. 2412/2024.
Rodríguez Gil María Ernestina su Sucesión. Sucesorio Familiar 1 Acdo. Núm. Exp. 1718/2024.
Rodríguez Martínez Jéssica Ibet vs. Gaspar de Jesús Sales Aldana. Especial Familiar 1 Acdo. en Incidente. Núm. Exp. 978/2018 Segundo Inc. de Reduc. de Pensión Alimenticia.
Ruiloba Reyes José Omar. Juris. Voluntaria Familiar 1 Acdo. Núm. Exp. 2196/2024.
Sánchez González Araceli vs. Hernández Salgado José Alfredo. Controversias del Orden Familiar 4 Acdos. Núm. Exp. 1920/2024.
Serrano y Palma Agapito su Sucesión. Sucesorio Familiar Dada. 1 Acdo. Núm. Exp. 2366/2024.
Silva González Esperanza. Sucesorio Familiar 1 Acdo. Núm. Exp. 1700/2024.
Sitges y Requena Lorenzo José Luis Melquiades. Sucesorio Familiar 1 Acdo. Núm. Exp. 296/2021.
Sotomayor Bustos Juan Jesús Julio su Sucesión. Sucesorio Familiar Dada. 1 Acdo. Núm. Exp. 160/2025.
Suárez Castillo Alma Rosa vs. Ramiro Maya Castañeda. Controversias del Orden Familiar 2 Acdos. Núm. Exp. 1528/2017.
Tapia Avilés Brígido Enrique vs. Reyes García Maritoña. Controversias del Orden Familiar 1 Acdo. Núm. Exp. 1984/2024.
Téllez González Sarahi vs. Garduño Benítez Rafael. Controversias del Orden Familiar 1 Acdo. Núm. Exp. 2254/2024.
Tomita Cruz Yoshio Hikotaro vs. Bueno Valeriano Nora Mayela. Controversias del Orden Familiar 1 Acdo. Núm. Exp. 1682/2024.
Torres Carlos Vicenta vs. Coronilla Rocha Juan. Controversias del Orden Familiar 1 Acdo. Núm. Exp. 672/2024.
Torres Roldán Margarita su Sucesión. Sucesorio Familiar 1 Acdo. Núm. Exp. 1708/2024.
Wiechers Leycegui Carlos. Int. 1 Acdo. Núm. Exp. 140/1979.
Zaragoza Rociles María Matilde vs. Pérez Zaragoza Cecilia. Controversias del Orden Familiar 1 Acdo. en Incidente. Núm. Exp. 596/2024 Inc. de Alimentos y Guarda y Custodia.

AUDIENCIA

Luna Cabrera Cintli Mayari su Sucesión. Aud. Sucesorio Familiar. 1 Audiencia. Núm. Exp. 50/2025.
Padilla Pérez Manuel su Sucesión. Aud. Sucesorio Familiar. 1 Audiencia. Núm. Exp. 8/2025.

SENTENCIAS DEFINITIVAS DEL 12 DE MAYO DEL 2025

Galicia Castillo María Perla. Juris. Voluntaria Familiar Sent. 1 Núm. Exp. 1846/2024
Landa Landa Pedro Gaston y Hernández y Peñafiel María del Consuelo Gloria Carlota y Landa Hernández Pedro Gaston y Landa Hernández Carlos Arturo y Landa Hernández Lorena y Landa Hernández Mario. Juris. Voluntaria Familiar Sent. 1 Núm. Exp. 1640/2024
Ruíz Figeroa Virginia vs. José de Jesús Álvarez Figueroa. Especial Familiar Sent. 1 Núm. Exp. 2378/2014

SENTENCIAS INTERLOCUTORIAS

Albarrán Castañeda Mauricia su Sucesión. Sucesorio Familiar Sent. 1 Núm. Exp. 1948/2024
Castro López Julio vs. María Antonia Campos Ramos. Especial Familiar Sent. 1 Sent. Inter. en Incidente. Núm. Exp. 472/2015 Inc. de Cancel. de Pensión Alimenticia Provisional a Favor de María Antonieta Campos Ramos
Guzmán Fuentes Francisco Gonzalo vs. Contro Calderón Ana Jimena. Controversias del Orden Familiar Sent. 1 Sent. Inter. en Otros. Núm. Exp. 1602/2024 Segundo Recurso de Revocación
Matamoros Yarce Ernesto. Sucesorio Familiar Sent. 1 Sent. Inter. en Otros. Núm. Exp. 528/2024 Secc. Segunda
Ruíz Ramírez Verónica vs. Hernández Meneses Pedro Manuel. Especial Familiar Sent. 1 Sent. Inter. en Otros. Núm. Exp. 576/2013 Vía de Apremio Inc. de Ejecc. de Sent. Interlocutoria
Sandoval Gallardo Benjamín Francisco 7 su Sucesión. Sucesorio Familiar Sent. 1 Núm. Exp. 702/2024
Soto Rodríguez Esther Cristina vs. Andrés Bernardo Sánchez Sánchez. Especial Familiar Sent. 1 Sent. Inter. en Incidente. Núm. Exp. 352/2006 Nuevo Inc. de Cancel. de Pensión Alimenticia

LA SECRETARIA DE ACUERDOS
LIC. BLANCA ESTELA VALDEZ SANTAMARÍA

VIGÉSIMO QUINTO DE LO FAMILIAR

SECRETARÍA "A"
ACUERDOS DEL 12 DE MAYO DEL 2025

Adame Cerón Nancy vs. Lezama Sánchez Fernando. Especial Familiar Acuerdo. 1 Acdo. en Incidente. Núm. Exp. 2735/2024 Inc. de Guarda y Custodia Definitiva.
Adame Cerón Nancy vs. Lezama Sánchez Fernando. Especial Familiar Acuerdo. 1 Acdo. en Incidente. Núm. Exp. 2735/2024 Inc. de Régimen de Visitas y Convivencias.
Alcántara Valerio Cristina vs. Atilano Alcántara Sonia y García García Roberto Félix. Controversias del Orden Familiar 1 Acdo. Núm. Exp. 2749/2024.
Alfaro Morán Aurelio Antonio vs. Lara García Elvia. Especial Familiar Acuerdo. 1 Acdo. Núm. Exp. 361/2022 Inc. de Liquidación de Sociedad Conyugal (Actual).
Álvarez Gutiérrez Alexis vs. Hernández Montoya Brenda Lilia. Especial Familiar 1 Acdo. Núm. Exp. 1561/2023.
Arzate Malpica Luz María vs. Apango Pérez Edgar Gustavo Isaac. Controversias del Orden Familiar Acuerdo. 1 Acdo. en Incidente. Núm. Exp. 521/2009 Inc. de Pago de Pensiones Vencidas y No Pagadas.
Atanacia Rodríguez Anastacia su Sucesión. Sucesorio Familiar Expdllo. 1 Acdo. en Expedientillo. Núm. Exp. 1687/2022 Expedientillo.
Barrientos Morales Susana vs. Estañol Ibáñez Luis Alfonso. Controversias del Orden Familiar Acuerdo. 1 Acdo. Núm. Exp. 367/2023 Tomo II Principal.
Barrón Alcalde Pátricia y/o Barrón y Alcalde Patricia. Sucesorio Familiar 1 Acdo. Núm. Exp. 345/2025.

SOLO CONSULTA
SOLO CONSULTA
SOLO CONSULTA

Bermúdez López Verónica vs. Mireles Cornejo Joel. Controversias del Orden Familiar 1 Acdo. Núm. Exp. 629/2020 Tomo II.

Campos Ángeles Alejo su Sucesión. Sucesorio Familiar Acuerdo. 1 Acdo. en Otros. Núm. Exp. 2247/2024 Cuarta Sección.

Campos García Jorge Alberto. Juris. Voluntaria Familiar Acuerdo. 1 Acdo. en Otros. Núm. Exp. 1757/2007 Rendición de Ctas. 2024.

Cardoso Ríos Rocío vs. González Camas Levy. Especial Familiar 1 Acdo. en Incidente. Núm. Exp. 3323/2024 Inc. de Cancel. de Pensión Alimenticia.

Cerani Rosales Diana Josefina vs. González Ponce José Agustín. Controversias del Orden Familiar Acuerdo. 4 Acdos. Núm. Exp. 113/2025.

Cervantes Austria Stephanie Michelle vs. Muller Barrón Diego Arturo. Controversias del Orden Familiar Acuerdo. 1 Acdo. Núm. Exp. 2463/2024 Tomo III.

Cisneros Mendiola Francisco. Sucesorio Familiar 1 Acdo. en Otros. Núm. Exp. 389/2018 Cuarta Sección.

Contreras Gómez Dennys Lorena vs. Orozco Conrrado Marcos Antonio. Controversias del Orden Familiar 2 Acdos. Núm. Exp. 1371/2024 Tomo II Principal.

Cuenca Martínez Ana Jéssica vs. Mosqueda Flores Gerson Isaías. Controversias del Orden Familiar 1 Acdo. en Expedientillo. Núm. Exp. 1315/2021 Expedientillo.

Ellner Lars Henrik vs. Vázquez Rodríguez Gloria Isabel. Controversias del Orden Familiar Acuerdo. 4 Acdos. Núm. Exp. 2767/2024 Tomo V Principal.

Espinosa González Óscar. Sucesorio Familiar 1 Acdo. Núm. Exp. 281/2021.

Espinosa Rodríguez Alejandro su Sucesión. Sucesorio Familiar Acuerdo. 1 Acdo. Núm. Exp. 2031/2024.

Estrada Carrillo Manuel vs. Estrada Torres Verónica y Estrada Torres Máximo y Estrada Torres Daniel y Estrada Torres Margarita y Estrada Torres Jaime y Estrada Torres Mauro. Controversias del Orden Familiar Acuerdo. 1 Acdo. Núm. Exp. 1469/2023 Tomo II Principal.

Flores García Genaro Roberto vs. Ojeda Anguiano Susan María. Especial Familiar 1 Acdo. Núm. Exp. 1141/2020.

Flores Silva Ageo vs. Solalindez Covarrubias Teresa. Especial Familiar Acuerdo. 1 Acdo. en Incidente. Núm. Exp. 3/2021 Inc. de Liquidación de Sociedad Conyugal.

Fuentes Palacios María Andrea su Sucesión. Sucesorio Familiar Acuerdo. 1 Acdo. Núm. Exp. 1077/2024.

Galicia Chacón Luis Fernando vs. Martínez García Alejandra Ivonne. Especial Familiar 1 Acdo. Núm. Exp. 1807/2013 Inc. de Incremento de Pensión Alimenticia.

García Escamilla María del Carmen vs. Rivera García Raúl. Controversias del Orden Familiar Acuerdo. 1 Acdo. Núm. Exp. 779/2023 Tomo III Principal.

Garrido y Arozamena María Luisa su Sucesión. Sucesorio Familiar Acuerdo. 1 Acdo. Núm. Exp. 19/2025.

Gómez Arroyo Luis Felipe. Juris. Voluntaria Familiar 1 Acdo. en Expedientillo. Núm. Exp. 759/2022 Expedientillo.

Hernández Camacho Luz María vs. Coria Abad Óscar Jhovani. Controversias del Orden Familiar Expdllo. 1 Acdo. Núm. Exp. 1921/2019.

Hernández Castrejón Brenda Lucero vs. Reyna Miramón Ricardo Orson. Controversias del Orden Familiar Acuerdo. 1 Acdo. Núm. Exp. 2263/2023.

Hernández Flores Sandra Fabiola vs. Llaguno Angulo Miguel Ángel. Especial Familiar Acuerdo. 1 Acdo. en Incidente. Núm. Exp. 1177/2022 Inc. de Pensión Alimenticia Compensatoria.

Hernández García Francisco su Sucesión. Sucesorio Familiar Acuerdo. 1 Acdo. en Otros. Núm. Exp. 1497/2024 Tercera Sección.

Hernández Godínez Luis Ángel vs. Tadeo Sánchez Hilda Nitzia. Controversias del Orden Familiar Acuerdo. 2 Acdos. Núm. Exp. 1437/2023 Tomo II Principal.

Hipólito Cruz Hugo Enrique vs. Corona Morales Laura Isabel. Controversias del Orden Familiar 2 Acdos. Núm. Exp. 481/2017 Tomo III.

Ibarra Perea Nancy vs. Córdova Islas Javier. Controversias del Orden Familiar Acuerdo. 1 Acdo. en Incidente. Núm. Exp. 383/2025 Inc. de Incumplimiento de Convenio.

Jazmín Juárez Flores vs. Orlando Cruz Mares. Controversias del Orden Familiar 1 Acdo. Núm. Exp. 519/2021.

Lerma García Rebeca vs. Lerma Hernández Ariel. Controversias del Orden Familiar Acuerdo. 1 Acdo. Núm. Exp. 2477/2024.

López Medina Anabel Alejandra vs. Ruíz Figueroa José Roberto. Controversias del Orden Familiar 1 Acdo. Núm. Exp. 893/2023.

Luna Osorio Nancy vs. De Santiago Reyes Edgar. Controversias del Orden Familiar 1 Acdo. Núm. Exp. 399/2015 Bis. 2 Tomo II.

Macías Macías Benita su Sucesión. Sucesorio Familiar 1 Acdo. Núm. Exp. 33/2025.

Márquez Jasso José Topiltzin vs. Pérez López Ruth. Especial Familiar 1 Acdo. en Incidente. Núm. Exp. 233/2020 Tomo II Inc. de Modificación de Guarda y Custodia.

Martínez Maldonado Jorge su Sucesión. Sucesorio Familiar 1 Acdo. Núm. Exp. 3011/2024 Secc. Cuarta.

Martínez Ramírez Andrea su Sucesión. Sucesorio Familiar 1 Acdo. Núm. Exp. 1137/2022.

Medina Pichardo Karina Alejandra vs. Arriola Sánchez Juan Alberto. Controversias del Orden Familiar 1 Acdo. Núm. Exp. 1023/2023.

Mejía Toiber Jayim Pabel vs. Gutiérrez Buenrostro Claudia Florentina. Especial Familiar Acuerdo. 1 Acdo. en Incidente. Núm. Exp. 1965/2019 Tomo II Inc. de Fijación de Pensión Alimenticia.

Mendoza Sánchez Anaid vs. Ramírez Rivera Víctor Manuel. Controversias del Orden Familiar 1 Acdo. en Expedientillo. Núm. Exp. 1773/2024 Expdllo.

Meneses Benítez Luis Alberto vs. Manzano García Vianey Alejandra. Controversias del Orden Familiar 1 Acdo. Núm. Exp. 1911/2024.

Miranda Rodríguez Jacqueline y Jacinto Espinoza Pablo Iván. Controversias del Orden Familiar 1 Acdo. Núm. Exp. 1933/2024.

Molina Agacio Carlos Federico José vs. Campillo Pérez María Judith. Especial Familiar Acuerdo. 1 Acdo. en Incidente. Núm. Exp. 119/2021 Tomo II Inc. Alimentos por Compensación.

Morales Ortega Marisela vs. Rodríguez Hernández Eligio. Controversias del Orden Familiar 2 Acdos. en Incidente. Núm. Exp. 413/2003 Inc. de Pago de Pensiones Alimenticias Vencidasy No Pagadas.

Moreno Reséndiz María Josefina su Sucesión. Sucesorio Familiar Acuerdo. 1 Acdo. Núm. Exp. 2063/2024.

Moreno Terrones Giselle Ileana vs. Hernández Rodríguez Romeo. Controversias del Orden Familiar 1 Acdo. Núm. Exp. 1911/2022.

Mujica Gamez Nicolás. Sucesorio Familiar Acuerdo. 2 Acdos. en Incidente. Núm. Exp. 39/1995 Inc. de Repos. de Autos.

Muñoz Ramírez Víctor vs. Muñoz Martínez José Antonio. Controversias del Orden Familiar 1 Acdo. Núm. Exp. 1669/2024.

Nava Forni Lorena vs. Martínez Guzmán Luis Osmany. Controversias del Orden Familiar 1 Acdo. en Incidente. Núm. Exp. 2169/2024 Inc. de Modificación de Guarda y Custodia.

Navarro Rocha José Carlos vs. Kuri Tlacaelel Benavides su Sucesión y Kuri Becerril María Dolores. Ord. Civil Familiar Acuerdo. 2 Acdos. Núm. Exp. 1945/2024.

Negrete Romero Gabriela vs. Luna Montelongo Javier. Ord. Civil Familiar 1 Acdo. Núm. Exp. 283/2025.

Ocampo Blas Jesús vs. Salbgado Sánchez María Dolores. Especial Familiar 1 Acdo. en Expedientillo. Núm. Exp. 381/2025 Exp. Principal.

Ocampo García Rocío vs. Gasca Chihuahua José Luis. Controversias del Orden Familiar 2 Acdos. en Otros. Núm. Exp. 1443/2003 Inc. de Repos. de Autos.

Olvera Flores Esther su Sucesión. Sucesorio Familiar Acuerdo. 1 Acdo. Núm. Exp. 1229/2021.

Ortiz Domínguez Jesús Gabriel vs. Cordero Morales Nayeli. Especial Familiar Acuerdo. 2 Acdos. Núm. Exp. 2671/2024 Inc. de Fijación de Pensión Alimenticia Tomo V.

Ortiz Espinosa Alejandro su Sucesión. Sucesorio Familiar Acuerdo. 1 Acdo. Núm. Exp. 67/2025.

Ortiz de la Cruz Braulia su Sucesión. Sucesorio Familiar 1 Acdo. en Otros. Núm. Exp. 1631/2023 Cuarta Sección.

Ortiz de la Cruz Braulia su Sucesión. Sucesorio Familiar 1 Acdo. en Incidente. Núm. Exp. 1631/2023 Inc. de Oposición Al Proyecto de Partición de Herencia.

Padua García María Antonieta Xóchitl vs. Villarreal Hurtado Iván Ignacio. Especial Familiar 1 Acdo. Núm. Exp. 2697/2024.

Perea Garduño César su Sucesión. Sucesorio Familiar Acuerdo. 1 Acdo. Núm. Exp. 1917/2024.

Pérez Román Sara Sofía vs. Pichardo Méndez Erick Alexis. Controversias del Orden Familiar Entrega de Billete. 1 Acdo. Núm. Exp. 1953/2023.

Ponce Becerril Francisco Javier su Sucesión. Sucesorio Familiar Acuerdo. 2 Acdos. Núm. Exp. 39/2025.

Pozos Pineda Pedro. Sucesorio Familiar 1 Acdo. Núm. Exp. 305/2025 Bis. 2.

SOLO CONSULTA
SOLO CONSULTA
SOLO CONSULTA

Ramírez Martínez Alan Mauricio vs. Gurrola Mondragón Brenda Ayline. Controversias del Orden Familiar Amparo. 1 Acdo. Núm. Exp. 203/2020 Cuad. de Amapro 111/2025- I.

Rangel Nieto Ileana Guadalupe vs. Molina de Dios Guillermo Antonio. Controversias del Orden Familiar Acuerdo. 3 Acdos. Núm. Exp. 1893/2024.

Rea Trueba Irene Verónica vs. Ayala Garrido Alejandro. Especial Familiar 1 Acdo. en Incidente. Núm. Exp. 285/2019 Inc. de Pensión Alimenticia.

Rincón Gallardo Vergara Adriana vs. Fernández Ayala Miguel Ángel. Controversias del Orden Familiar 1 Acdo. Núm. Exp. 2415/2024 Tomo III.

Rivas Sánchez Petra. Sucesorio Familiar Acuerdo. 1 Acdo. en Otros. Núm. Exp. 2833/2024 Secc. Segunda.

Rivera Amador Loreto su Sucesión. Sucesorio Familiar 1 Acdo. Núm. Exp. 1257/2024.

Rodríguez Ruíz Margarita vs. Vázquez Holguin Luis Roberto. Controversias del Orden Familiar 1 Acdo. Núm. Exp. 1051/2015.

Romero Salazar Javier y Romero Salazar María del Coral vs. Romero Salazar Ignacio su Sucesión y Licenciado Sergio Navarrete Mardueño Notario Público Número 128 en la Ciudad de México y Palacios Romero Juan Daniel y Palacios Romero Belem. Ord. Civil Familiar Acuerdo. 1 Acdo. Núm. Exp. 1549/2024.

Sandoval López Gerardo vs. Garza Salazar Lidia Elizabeth. Controversias del Orden Familiar Acuerdo. 1 Acdo. en Incidente. Núm. Exp. 3131/2024 Inc. de Restitución de Pagos de Pensiones Alimenticias.

Serralde Jasso Luis. su Sucesión. Sucesorio Familiar 1 Acdo. en Expedientillo. Núm. Exp. 1371/2005 Expedientillo.

Serrano Álvarez Elisa vs. Calixto Minero Mauro. Controversias del Orden Familiar 1 Acdo. Núm. Exp. 1373/2021 Tomo II.

Suárez Belmont Eduardo Felipe vs. Villanueva Calderón Rosa Elia. Ord. Civil Familiar 1 Acdo. en Incidente. Núm. Exp. 2393/2024 Inc. de Cancel. de Pensión Alimenticia II.

Templos Hernández Jovanna Nereida vs. Álvarez Martínez José Andrés. Controversias del Orden Familiar 1 Acdo. Núm. Exp. 1815/2024.

Torres Cadena David vs. Mendoza Sandoval Andrea Katherine. Controversias del Orden Familiar 1 Acdo. Núm. Exp. 31/2021.

Torres Cadena David vs. Mendoza Sandoval Andrea. Controversias del Orden Familiar 1 Acdo. en Incidente. Núm. Exp. 31/2021 Inc. de Modificación de Convenio.

Trujano Velázquez Victoria. Sucesorio Familiar 1 Acdo. Núm. Exp. 1721/2018.

Uribe Castillo Diana vs. Maurilio Espinoza Socrates. Controversias del Orden Familiar 1 Acdo. en Incidente. Núm. Exp. 227/2019 Vía de Apremio.

Valencia García Lizeth Yomelin vs. Villaseñor García Daniel. Controversias del Orden Familiar Acuerdo. 1 Acdo. Núm. Exp. 2077/2024.

Valencia Molina Tomás Yang vs. Balzacar Flores Melissa. Controversias del Orden Familiar 2 Acdos. Núm. Exp. 1629/2022 Tomo IV Principal.

Vega Trejo Valentín. Sucesorio Familiar Acuerdo. 1 Acdo. en Otros. Núm. Exp. 101/2015 Secc. Segunda.

Velasco Bautista Pedro su Sucesión. Sucesorio Familiar Acuerdo. 1 Acdo. Núm. Exp. 2073/2024.

Vicentinne Rosa Dos Santos Lharissa vs. Barantz Asa. Controversias del Orden Familiar Acuerdo. 1 Acdo. en Incidente. Núm. Exp. 1533/2019 Inc. de Reduc. de Pensión Alimenticia (Actual).

Vicentinne Rosa Dos Santos Lharissa vs. Baratz Asa. Controversias del Orden Familiar Acuerdo. 2 Acdos. en Incidente. Núm. Exp. 1533/2019 Inc. de Pago de Pensiones Vencidas y No Pagadas e Incremento de Pensión.

Vital Mendoza Lorena vs. Cazales Gutiérrez José Luis. Controversias del Orden Familiar Acuerdo. 1 Acdo. en Incidente. Núm. Exp. 2637/2024 Inc. de Cancel. de Pensión Alimenticia (Vs Lorena Vital Mendoza).

Zamorano Castillo Nuri Paula vs. Sánchez Macías Gregorio Ángel. Controversias del Orden Familiar Acuerdo. 1 Acdo. Núm. Exp. 757/2019.

AUDIENCIA

Acosta Chan Raquel vs. Fuentes Sánchez José Benito. Aud. Incidental Controversias del Orden Familiar 1 Aud. en Incidente. Núm. Exp. 2619/2024 Inc. de Cancel. de Pensión Alimenticia.

Ballesteros Pantoja Isabel. Aud. Incidental Sucesorio Familiar. 1 Aud. en Incidente. Núm. Exp. 2887/2024 Inc. de Remoción de Albacea (Vs Jorge Primitivo).

Rodríguez Ponce María Carmen vs. Torres Guzmán Ana Lilia. Aud. de Ley Controversias del Orden Familiar 1 Audiencia. Núm. Exp. 2011/2024.

EL SECRETARIO DE ACUERDOS
LIC. SALVADOR DURÁN COMPARAN

SECRETARÍA "B"
ACUERDOS DEL 12 DE MAYO DEL 2025

Aguirre Morgado María Josefina. Juris. Voluntaria Familiar 1 Acdo. Núm. Exp. 1020/2024.

Álvarez Solano Sandra vs. Valverde Rosas Juan Manuel. Controversias del Orden Familiar 1 Acdo. Núm. Exp. 1030/2023.

Araujo Hevia Iván Luis vs. Gómez Mendoza Rocío del Refugio. Especial Familiar 1 Acdo. Núm. Exp. 226/2024.

Arévalo Hernández Claudia Viridiana vs. Adame Hernández Erick Alejandro. Controversias del Orden Familiar 1 Acdo. Núm. Exp. 382/2025.

Ayala Cendejas de Silva María Soledad. Test. 1 Acdo. Núm. Exp. 138/1993.

Baldandrano Rojas Nayda Sue vs. Gutiérrez Álvarez Juan Óscar. Especial Familiar 1 Acdo. Núm. Exp. 622/2023.

Barrera Regalado Agustín y Rodríguez Chávez Bertha vs. Fuentes Casanova Rocío. Controversias del Orden Familiar 1 Acdo. Núm. Exp. 1230/2024.

Becerril Enríquez Gabriela vs. Santibañez Becerril Laura Paola vs. Oficio 1660. Controversias del Orden Familiar 1 Acdo. Núm. Exp. 494/2020.

Bocanegra Santiago Nataly vs. Sierra Méndez Guillermo. Controversias del Orden Familiar 1 Acdo. en Incidente. Núm. Exp. 810/2024 Inc. de Cump. de Convenio.

Bringas Pérez Lissete vs. García Reyes Ricardo Antonio. Controversias del Orden Familiar 2 Acdos. Núm. Exp. 814/2018.

Buendía Chávez Ximena Alejandra vs. Diosdado Segura Yared Zhair. Controversias del Orden Familiar 1 Acdo. en Incidente. Núm. Exp. 1180/2022 Inc. de Nul. de Actuaciones.

Caballero González Rosaura Stefanie vs. Lair Solís Pablo César. Alim. Comparec. 1 Acdo. Núm. Exp. 842/2010.

Camargo Mendoza Susana su Sucesión. Sucesorio Familiar 1 Acdo. Núm. Exp. 2536/2024.

Campos Martínez Laura vs. Santillán Guerrero Jorge Luis. Controversias del Orden Familiar 1 Acdo. Núm. Exp. 790/2002.

Campos Silva Felipe su Sucesión. Sucesorio Familiar 1 Acdo. Núm. Exp. 2238/2024.

Castellos Mejía Salvador. Sucesorio Familiar 1 Acdo. en Expedientillo. Núm. Exp. 138/1987.

Chavira Cervantes José Carlos vs. Salazar Alvarado María del Carmen. Controversias del Orden Familiar 1 Acdo. Núm. Exp. 436/2024.

Contreras Castilla Esther su Sucesión. Sucesorio Familiar 1 Acdo. Núm. Exp. 614/2024.

Cortés Badillo Carlos su Sucesión. Sucesorio Familiar 1 Acdo. Núm. Exp. 3342/2024.

Cortés Cruz Concepción. Sucesorio Familiar 1 Acdo. Núm. Exp. 384/2025.

Crespo Parral Wendy Alejandra vs. Carrillo Soria Lauro. Alim. 1 Acdo. Núm. Exp. 1528/2003.

Cuenca Jiménez Miguel vs. Lara Olvera Esli Yarel. Controversias del Orden Familiar 1 Acdo. Núm. Exp. 144/2020 (Cerrado).

Cuenca Jiménez Miguel vs. Lara Olvera Esli Yarel. Controversias del Orden Familiar 2 Acdos. Núm. Exp. 144/2020 Principal (Tomo II).

Delgado Maldonado Noemí vs. Emmanuel Sandoval Aguilar. Controversias del Orden Familiar Amparo. 1 Acdo. en Expedientillo. Núm. Exp. 844/2022 Cuad. de Amp. 564/2025- III.

Domínguez Marcos José. Sucesorio Familiar 1 Acdo. en Otros. Núm. Exp. 720/2021 Secc. Segunda.

Erbes López María Luisa vs. Viniegra Velázquez Leonardo. Especial Familiar 3 Acdos. en Expedientillo. Núm. Exp. 412/2006 Expedientillo.

Escudero Ortega Arantza Amayalli y Escudero Ortega José Emiliano. Juris. Voluntaria Familiar 1 Acdo. en Expedientillo. Núm. Exp. 2172/2022.

SOLO CONSULTA
SOLO CONSULTA
SOLO CONSULTA

Espinosa Espinosa Eduardo vs. Cárdenas Sánchez Leticia. Especial Familiar 1 Acdo. Núm. Exp. 342/2023.
Espitia Sánchez Mariano. su Sucesión. Int. 1 Acdo. Núm. Exp. 1378/2007.
Feria Alba Gloria Rita vs. Reyes Tapia Fernando. Controversias del Orden Familiar 1 Acdo. Núm. Exp. 2478/2024 Tomo II.
Flores Flores Dolores su Sucesión. Sucesorio Familiar 1 Acdo. Núm. Exp. 2962/2024 Inc. de Autr. de Venta de Inmueble.
Fuentes Méndez Marcia Ernadeni vs. Pineda Cerda Eduardo. Controversias del Orden Familiar 2 Acdos. en Otros. Núm. Exp. 3110/2024 Vía de Apremio (09 Nov 2023).
Galicia Flores María de Los Santos vs. Murillo López Hugo. Controversias del Orden Familiar 4 Acdos. en Incidente. Núm. Exp. 94/2025 Inc. de Liquidación de Pensiones No Pagadas.
Gallaga Valdez Viridiana vs. López Gómez Arturo de Jesús. Controversias del Orden Familiar 1 Acdo. Núm. Exp. 1482/2023.
Gamboa Castro Itze Berenice vs. Arévalo Guzmán Josué Arturo. Controversias del Orden Familiar 1 Acdo. Núm. Exp. 2080/2023.
García Balda Ramírez Corona Leopoldo Sergio Alberto y y.o. Sergio García Ramírez. Sucesorio Familiar 4 Acdos. en Otros. Núm. Exp. 836/2024 Secc. Primera (Tomo III).
García Martínez Braulio. Juris. Voluntaria Familiar 1 Acdo. en Expedientillo. Núm. Exp. 714/2022.
Gómez Martínez Carolina vs. Miguel Hernández Víctor. Controversias del Orden Familiar 1 Acdo. en Incidente. Núm. Exp. 1402/1999 Incumplimiento Al Pago de Pensión Alimenticia.
Hernández Ángeles Paulino su Sucesión. Sucesorio Familiar 1 Acdo. en Expedientillo. Núm. Exp. 1900/2023.
Hernández Fuentes María Luisa su Sucesión. Sucesorio Familiar 1 Acdo. en Otros. Núm. Exp. 2252/2024 Secc. Segunda.
Hernández Ibarra Jhali del Carmen vs. Hernández Álvarez Alberto. Especial Familiar 1 Acdo. en Expedientillo. Núm. Exp. 208/2024.
Hernández Patoni Bernardo Alejandro vs. Sánchez López Ana Yasmín. Especial Familiar 1 Acdo. Núm. Exp. 3074/2024.
Hernández Rojas Laura su Sucesión. Sucesorio Familiar 1 Acdo. Núm. Exp. 634/1997 Secc. Primera (Tomo Iv).
Hernández Trejo Marciana su Sucesión. Sucesorio Familiar 1 Acdo. Núm. Exp. 1062/2023.
Herrera Arana Aurora vs. Vázquez Torre José Javier. Especial Familiar 1 Acdo. Núm. Exp. 660/2013.
Huergo Ramírez Clara Elena. Sucesorio Familiar 1 Acdo. Núm. Exp. 2178/2024.
Jiménez Sabino Adelaida vs. Toraya Reyes Joaquín. Controversias del Orden Familiar 1 Acdo. en Expedientillo. Núm. Exp. 384/2024.
Jurado Palacios Adelaido su Sucesión. Sucesorio Familiar 1 Acdo. Núm. Exp. 1120/2024.
Leal Cajero Andrea vs. Sánchez Barragán Giancarlo Salvador. Controversias del Orden Familiar 4 Acdos. Núm. Exp. 1182/2018 Bis. 1 Billete.
León Osorno Sara Isabel vs. Palma Cuevas José Fidel. Ord. Civil Familiar 2 Acdos. en Incidente. Núm. Exp. 3146/2024 Inc. de Cancel. de Pensión Alimenticia - Ii.
Lina Gómez González. Sucesorio Familiar 1 Acdo. Núm. Exp. 1510/2021.
López Pérez Luis Alberto vs. Fuentes Cruz Ángeles Alheli. Especial Familiar 1 Acdo. Núm. Exp. 478/2021.
Luna Rivera María Elena vs. Rodríguez Ibarra Gabriel. Especial Familiar 1 Acdo. Núm. Exp. 398/2024.
Madrid Herrera Pricila vs. Gómez Madrid José. Especial Familiar 1 Acdo. Núm. Exp. 226/2025.
Madrid Herrera Priscila vs. Jorge Gómez Madrid. Controversias del Orden Familiar 2 Acdos. Núm. Exp. 226/2025 Vía de Apremio Iii.
Madrid Herrera Priscila vs. Jorge Gómez Madrid. Controversias del Orden Familiar 1 Acdo. en Otros. Núm. Exp. 226/2025 Vía de Apremio.
Martínez Martínez Camilo Guadalupe su Sucesión. Sucesorio Familiar 1 Acdo. Núm. Exp. 1926/2024.
Martínez Segura Arturo su Sucesión. Sucesorio Familiar 1 Acdo. Núm. Exp. 1206/2024.
Medina Maciel Sergio Erick su Sucesión. Sucesorio Familiar 1 Acdo. Núm. Exp. 1904/2022.
Méndez Lozoya Sandra Liliana vs. Bucio Mujica Franco Mauricio. Especial Familiar 1 Acdo. Núm. Exp. 1032/2015.
Meza Martínez Elvia Gina vs. Maravilla Cortés Alejandro. Controversias del Orden Familiar 1 Acdo. en Incidente. Núm. Exp. 1544/2010 Inc. de Cancel. de Pensión Alimenticia.
Morales Lira Cristopher vs. Zaragoza Aguilar Ana Karen. Especial Familiar 1 Acdo. Núm. Exp. 414/2024.
Moreno Sánchez Fernando vs. Zetune Atri Letty. Controversias del Orden Familiar 1 Acdo. Núm. Exp. 2090/2024.
Nila Rosas Marcela su Sucesión. Sucesorio Familiar 1 Acdo. Núm. Exp. 370/2022.
Olvera Pérez José vs. Ricardo Santana Rodríguez. Sucesorio Familiar 1 Acdo. Núm. Exp. 894/2005.
Orozco Delgadillo Antonio. Sucesorio Familiar 1 Acdo. en Otros. Núm. Exp. 2890/1972 Tomo Ii.
Orrante Zendejas María de Los Ángeles su Sucesión. Sucesorio Familiar 1 Acdo. en Expedientillo. Núm. Exp. 520/2023.
Ortiz Picazo Leslie Yalantai vs. Nicolás Jiménez Miguel Ángel. Controversias del Orden Familiar 1 Acdo. Núm. Exp. 602/2024.
Pailles Orozco Luis Carlos vs. Urquidi Ricard Lorena. Especial Familiar 1 Acdo. Núm. Exp. 124/2025 Tomoii.
Paniaya Ortega Agustín. Sucesorio Familiar 1 Acdo. en Expedientillo. Núm. Exp. 236/2015 Expedientillo.
Paz Méndez Mariana vs. Ornelas Martínez César. Controversias del Orden Familiar 2 Acdos. Núm. Exp. 1502/2024.
Pedraza de Lucio Rocío vs. Becerra Gómez Edgar Omar. Ord. Civil Familiar 1 Acdo. en Incidente. Núm. Exp. 1132/2006 Inc. de Incremento Ed Pensión Alimenticia.
Pérez Estrada María Inés su Sucesión. Sucesorio Familiar 1 Acdo. Núm. Exp. 1606/2023.
Pina Pozos Rufino vs. Huesca Rosado Judith. Especial Familiar 1 Acdo. en Incidente. Núm. Exp. 720/2005 Inc. de Liquidación de la Sociedad Conyugal.
Pineda Mancilla Guadalupe Victoria vs. Gómez Torres Jorge Ángel. Especial Familiar 1 Acdo. Núm. Exp. 402/2025.
Pineda Ortega Aurelio. Sucesorio Familiar 1 Acdo. Núm. Exp. 388/2025.
Piña Casillas Joel su Sucesión. Sucesorio Familiar 1 Acdo. Núm. Exp. 1974/2024.
Plata Salinas Alfonso vs. Padilla Cordero Melissa. Especial Familiar 1 Acdo. Núm. Exp. 242/2025.
Ponce Herrera Salomón su Sucesión. Sucesorio Familiar 1 Acdo. Núm. Exp. 2310/2024.
Ramírez Hernández Carmen Angélica vs. González Velázquez Héctor. Controversias del Orden Familiar Entrega de Billete. 1 Acdo. en Otros. Núm. Exp. 28/2021 Tomo Iii.
Ramírez Rivero Alma vs. Carlos David Laguna Medina. Especial Familiar 1 Acdo. Núm. Exp. 3214/2024.
Reyes Hernández Katia vs. Morales Villanueva Antonio. Controversias del Orden Familiar 1 Acdo. Núm. Exp. 1084/2023.
Rodríguez Romero Rubí Alejandra vs. Pérez López José Arturo. Controversias del Orden Familiar 1 Acdo. Núm. Exp. 1980/2024.
Roldán Lazcano Miriam Maleni vs. Rivas Malagón Aldo Isaac. Controversias del Orden Familiar 1 Acdo. en Otros. Núm. Exp. 1806/2019 Principal (/Tomo Ii).
Romero Ledezma Juan. Int. 1 Acdo. Núm. Exp. 1188/1999.
Rosas Canales José Guadalupe vs. Juárez Moreno Yuridia Gabriel. Controversias del Orden Familiar 1 Acdo. Núm. Exp. 2964/2024 Tomo Ii.
Salinas González Ricardo su Sucesión. Sucesorio Familiar 1 Acdo. Núm. Exp. 318/2025.
Sánchez Córdova Viviana vs. López Monge Hugo Xavier. Controversias del Orden Familiar 1 Acdo. Núm. Exp. 1190/2024.
Sánchez Huerta Gloria vs. Moreno Villanueva Noé. Alim. 1 Acdo. Núm. Exp. 1836/2009.
Sánchez Nieto Maria del Carmmen. Controversias del Orden Familiar 1 Acdo. en Expedientillo. Núm. Exp. 812/1997 Expedientillo.
Santos García Juan Gabriel vs. Hernández Martpínez Myriam Aurora. Ord. Civil Familiar 1 Acdo. en Incidente. Núm. Exp. 2894/2024 Inc. de Cancel. de Pensión Alimenticia.
Secrest Steven Clyde vs. De la Peña Mercader Katia. Controversias del Orden Familiar 1 Acdo. Núm. Exp. 2060/2023.
Serrano Hernández Alison Denise vs. Suárez Hernández Juan Valentín. Controversias del Orden Familiar 1 Acdo. Núm. Exp. 3330/2024.
Solorio Olvera María vs. Torres Martínez José Carson. Especial Familiar 1 Acdo. en Expedientillo. Núm. Exp. 74/1997 Expedientillo.
Tenorio Rodríguez Laura vs. García Vallarta Jesús. Especial Familiar 1 Acdo. en Incidente. Núm. Exp. 1126/2000 Inc. de Nul. por Defecto Enel Empplazamiento.

SOLO CONSULTA
SOLO CONSULTA
SOLO CONSULTA

Torres Bonilla Sofía vs. Bonilla López Dulce María. Controversias del Orden Familiar 3 Acdos. Núm. Exp. 356/2024.
Tortoledo Mora Rodrigo su Sucesión. Sucesorio Familiar 1 Acdo. Núm. Exp. 2298/2024.
Vargas Pérez Ramón su Sucesión. Sucesorio Familiar 1 Acdo. Núm. Exp. 1402/2024.
Villavicencio Quiroz María Ventura vs. Quiroz de la Rosa Adrián. Especial Familiar 3 Acdos. Núm. Exp. 1072/2021.
Zamora Gutiérrez Patricia vs. Víctor Olegario Pérez Mendoza. Controversias del Orden Familiar 1 Acdo. en Incidente. Núm. Exp. 1050/2007 Inc. de Cancel. de Pensión Alimenticia.
Zorrilla y Vélazquez Óscar Jesús. Int. 1 Acdo. Núm. Exp. 1506/2000.
Del Hoyo Algara Elena. Sucesorio Familiar Expedientillo. 1 Acdo. Núm. Exp. 742/2002.

AUDIENCIA

Martínez Tecoapa Jéssica Marisol vs. Cortés Hernández Gilberto Javier. Aud. Controversias del Orden Familiar 1 Audiencia. Núm. Exp. 1078/2022.
Torres Bonilla Sofía vs. Bonilla López Dulce María. Aud. Controversias del Orden Familiar 1 Aud. en Incidente. Núm. Exp. 356/2024 Inc. de Aumento Anual de Pensión Alimenticia Provisional.

SENTENCIAS INTERLOCUTORIAS

Reyes Torres Francisco su Sucesión. Sucesorio Familiar Sent. Interl. 1 Núm. Exp. 1146/2024

LA SECRETARIA DE ACUERDOS
LIC. ADRIANA GONZÁLEZ MORENO

VIGÉSIMO SEXTO DE LO FAMILIAR

SECRETARÍA "A"
ACUERDOS DEL 12 DE MAYO DEL 2025

Acevedo Romero Paola Andrea vs. Satue Rodríguez Julián. Ord. Civil Familiar 1 Acdo. Núm. Exp. 377/2018.
Acevedo Romero Paola Andrea vs. Satue Rodríguez Julián. Ord. Civil Familiar 1 Acdo. en Incidente. Núm. Exp. 377/2018 Inc. de Cump. de Régimen de Visits y Convivencias.
Arellano Torres Pedro. Sucesorio Familiar 1 Acdo. en Incidente. Núm. Exp. 841/2020 Inc. de Remoción de Albacea.
Barona Fuentes Luis su Sucesión. Sucesorio Familiar 2 Acdos. Núm. Exp. 617/2023.
Bernal Ramírez Juana vs. Gil García Juan. Especial Familiar 1 Acdo. en Incidente. Núm. Exp. 2097/2024 Inc. de Guarda y Custodia, Pensión Alimenticia y Régimen de Visitas y Convivencias.
Bernal Ramírez Juana vs. Gil García Juan. Especial Familiar 1 Acdo. en Incidente. Núm. Exp. 2097/2024 Inc. de Liquidación de Sociedad Conyugal.
Bobadilla Olvera Juan Carlos vs. Marjorie Álvarez Gutiérrez. Controversias del Orden Familiar 1 Acdo. Núm. Exp. 493/2020.
Cabrera Robles Elizabeth vs. León Enríquez Juan. Especial Familiar Audiencia. 1 Acdo. en Incidente. Núm. Exp. 1229/2023 Inc. de Liquidación D Bienes en Ejecución.
Carreño Ruíz Jéssica vs. Dueñas Delgado Carlos Alberto. Sucesorio Familiar 1 Acdo. Núm. Exp. 251/2025.
Castelán González David. Sucesorio Familiar 1 Acdo. Núm. Exp. 181/2020.
Castro Jiménez Victoria. Sucesorio Familiar 2 Acdos. Núm. Exp. 1267/2017.
Correa Ávila Jorge su Sucesión. Sucesorio Familiar 1 Acdo. Núm. Exp. 1193/2024.
Escalona Fabila Julieta Adriana vs. González Pelcastre Alfredo. Controversias del Orden Familiar 1 Acdo. Núm. Exp. 2849/2024.
Escorza Zamudio Enrique Ernesto vs. Ana Elizabeth Rodríguez Bedoy. Cont. Ord. Fam. 1 Acdo. Núm. Exp. 1587/2006.
Esparza Salinas Manuel Alfredo vs. Ulloa Salinas Ana Lia. Controversias del Orden Familiar 2 Acdos. Núm. Exp. 997/2018 Principal Tomo III.
Esparza Salinas Manuel Alfredo y vs. Ulloa Salinas Ana Lia. Controversias del Orden Familiar Expedientillo. 1 Acdo. en Incidente. Núm. Exp. 997/2018 Inc. de Modificación de Convn. (Se Apertura de Oficio).
Galicia Enríquez Georgina vs. José Evaristo García Hernández. Controversias del Orden Familiar 1 Acdo. Núm. Exp. 207/2014.
Galicia Enríquez José vs. Álvarez Solís María Guadalupe. Controversias del Orden Familiar 1 Acdo. Núm. Exp. 95/2018.
Galicia Martínez Victoria su Sucesión. Sucesorio Familiar 1 Acdo. en Otros. Núm. Exp. 829/2016 Secc. Cuarta.
García García (su Sucesión) Fermina. Sucesorio Familiar 1 Acdo. Núm. Exp. 2341/2024.
García Rodal Adelaida. Sucesorio Familiar 1 Acdo. Núm. Exp. 499/2019.
Gómez Sánchez Miguel Ángel su Sucesión. Sucesorio Familiar 2 Acdos. Núm. Exp. 131/2025.
Guevara Guevara Diana vs. Tirado Olvera Roberto. Controversias del Orden Familiar 1 Acdo. Núm. Exp. 3431/2024.
Gutiérrez Camacho Patricia vs. Ruíz Amaya Ismael Jesús. Controversias del Orden Familiar 1 Acdo. Núm. Exp. 761/2014.
Hernández Pecina Daniel su Sucesión. Sucesorio Familiar 1 Acdo. Núm. Exp. 125/2025.
Hernández Somera Renata Luz María vs. Cornelio Díaz Hernández. Cont. Ord. Fam. 1 Acdo. Núm. Exp. 63/2025.
Hernández Sáenz Gabriela vs. Jorge Peña Espinoza. Controversias del Orden Familiar 1 Acdo. Núm. Exp. 1073/2020.
Huitrón Ramírez Pablo Miguel vs. Álvarez Prado María Reyna. Especial Familiar 1 Acdo. Núm. Exp. 2419/2024.
Ibáñez Landin Graciela vs. Jorge Kasep Bahena. Especial Familiar 1 Acdo. Núm. Exp. 341/2025 Bis. 1.
Islas Cisneros Roberto. Juris. Voluntaria Familiar 1 Acdo. Núm. Exp. 67/2024.
Jaimes Moreno Alejandro. Juris. Voluntaria Familiar 1 Acdo. Núm. Exp. 1401/2021.
Lara Plaza Nancy vs. Ventura Lara Miriam. Sucesorio Familiar 1 Acdo. Núm. Exp. 1253/2021.
León Terrazas Gerardo. Sucesorio Familiar 1 Acdo. Núm. Exp. 511/2003 Bis. 1.
López González María de Jesús vs. Luis Enrique Hernández Corona. Div. Nec. 1 Acdo. Núm. Exp. 1267/2005.
Macedonio Salazar Maribel vs. Feregrino Hernández Gerardo. Controversias del Orden Familiar 1 Acdo. en Incidente. Núm. Exp. 189/2020 Inc. de Cump. de Convenio.
Márquez y Macías Celina María Teresa. Juris. Voluntaria Familiar 1 Acdo. en Expedientillo_Expediente_No_Conocido. Núm. Exp. 1973/2024 Expedientillo.
Martínez Martínez Ivonne Vanesa vs. Zepeda Ramírez Gustavo Iván. Controversias del Orden Familiar 1 Acdo. Núm. Exp. 295/2024.
Martínez Molina Paulina Alejandra vs. López González Erick Alejandro. Controversias del Orden Familiar 1 Acdo. en Incidente. Núm. Exp. 73/2019 Bis. 2 Inc. de Cambio de Guarda y Custodia.
Mejía Palma Gloria Heminia. Sucesorio Familiar 2 Acdos. en Otros. Núm. Exp. 1377/2016 Secc. Segunda.
Mendoza Martínez Gloria su Sucesión. Sucesorio Familiar 2 Acdos. Núm. Exp. 2003/2024 Testamentario.
Mendoza Niño Karina vs. Ángeles de la Torre Edmundo Manuel. Especial Familiar 1 Acdo. Núm. Exp. 2803/2024.
Miranda Hermida Roberto vs. Josefina Clara Domínguez Naranjo. Especial Familiar 2 Acdos. Núm. Exp. 1587/2019 Principal Tomo V.
Morales Ortiz María Esperanza su Sucesión. Sucesorio Familiar 1 Acdo. Núm. Exp. 1695/2024.
Navarro Leal Antonio su Sucesión. Sucesorio Familiar 2 Acdos. Núm. Exp. 123/2025.
Omaña Guadarrama Carlos Rafael. Juris. Voluntaria Familiar 1 Acdo. Núm. Exp. 2069/2024.
Ortiz Cabrera Antonia. Sucesorio Familiar 1 Acdo. en Otros. Núm. Exp. 2345/2024 Segunda Sección.
Ortiz Guzmán Armando vs. Graciela Sánchez García. Div. Incausado 1 Acdo. Núm. Exp. 1423/2010.
Ortiz y Medina Taide. Juris. Voluntaria Familiar 1 Acdo. Núm. Exp. 9/2023.
Padilla Benítez Nallely vs. Zaldívar Arzate Alfonso. Controversias del Orden Familiar 2 Acdos. Núm. Exp. 681/2024.
Paredes García Brenda Aurora. Controversias del Orden Familiar 1 Acdo. en Incidente. Núm. Exp. 35/2005 Inc. de Cancel. de Pensión Alimenticia.
Paredes García Delfina su Sucesión. Sucesorio Familiar 1 Acdo. Núm. Exp. 3267/2024.
Peredo Juárez Leticia Concepción. Sucesorio Familiar 1 Acdo. Núm. Exp. 3301/2024.
Peña Paredes Claudia vs. Brondo Aguilar José Tonatiuh. Especial Familiar 2 Acdos. Núm. Exp. 2163/2024.
Posadas Medina Mónica Adriana vs. Raúl Cedillo Romero. Controversias del Orden Familiar 1 Acdo. Núm. Exp. 317/2012.

SOLO CONSULTA
SOLO CONSULTA
SOLO CONSULTA

Puente Cermeño Esperanza. Sucesorio Familiar 1 Acdo. Núm. Exp. 2065/2024.
Puente Cermeño Esperanza. Sucesorio Familiar 1 Acdo. Núm. Exp. 445/2025.
Ramírez Delgadillo María Sara. Sucesorio Familiar 1 Acdo. Núm. Exp. 919/2020.
Ramírez Espinosa Mauricio vs. Brindis Garcés Leidy. Controversias del Orden Familiar 2 Acdos. Núm. Exp. 3041/2024.
Ramírez Flores Ángel Gamaliel vs. Blanca Yazmín García Zamudio. Controversias del Orden Familiar 3 Acdos. en Incidente. Núm. Exp. 2185/2015 Inc. de Pago de Pensiones Alimenticias Vencidas y No Pagadas.
Ramírez Gómez Claudia vs. Gallegos Barrientos Trnsito. Ord. Civil Familiar 2 Acdos. en Incidente. Núm. Exp. 545/2001 Inc. de Cancel. de Pensión Alimenticia.
Ramírez Mota Leonardo. Sucesorio Familiar 1 Acdo. Núm. Exp. 2213/2019.
Rodríguez Rivera Dario su Sucesión. Sucesorio Familiar 1 Acdo. Núm. Exp. 943/2024 Segunda Sección.
Rodríguez Romero Luis. Sucesorio Familiar 1 Acdo. Núm. Exp. 1069/2019.
Romero Plascencia Guadalupe Carolina vs. Torres Sánchez Carlos Ulises. Controversias del Orden Familiar 3 Acdos. Núm. Exp. 749/2022 Bis. 2 Tomo II Principal.
Ruíz García Anastacio. Sucesorio Familiar 1 Acdo. Núm. Exp. 613/2022.
Ruíz Rocha Isaac Jorge su Sucesión y Carrillo Saldívar Ana María. Sucesorio Familiar 1 Acdo. en Expedientillo_Expediente_No_Conocido. Núm. Exp. 2415/2024 Expedientillo.
Salazar Martínez Mónica vs. Jesús Moisés Zamora Ramírez. Ord. Civil Familiar 1 Acdo. Núm. Exp. 2245/2013.
Sánchez Ávila Jaime. Sucesorio Familiar 2 Acdos. Núm. Exp. 3031/2024 Segunda Sección.
Sánchez García Briza vs. Mario Anaya González. Especial Familiar 1 Acdo. en Incidente. Núm. Exp. 2523/2024 Inc. de Cump. de Convenio, Guardar y Cutodia y Modficación Al Régimen de Visitas y Convivencia.
Sánchez García Mayra Stephanie vs. López Martínez Williams Jair. Controversias del Orden Familiar 1 Acdo. Núm. Exp. 61/2025.
Sánchez Pérez Nadia vs. Erick Fernando Calvillo Ramírez. Controversias del Orden Familiar 1 Acdo. Núm. Exp. 1169/2013.
Serna Pardo Marisol vs. Martínez Luna Diego Armando. Especial Familiar 1 Acdo. Núm. Exp. 917/2024.
Serrano Martínez Verónica vs. Palacios Palacios Jacobo Paul. Especial Familiar 1 Acdo. Núm. Exp. 289/2025.
Serrano Santillán Miguel Ángel. Juris. Voluntaria Familiar 1 Acdo. Núm. Exp. 1183/2024.
Servín Gómez José Arturo su Sucesión. Sucesorio Familiar 1 Acdo. en Expedientillo. Núm. Exp. 549/2024.
Silva Reyes Mario. Juris. Voluntaria Familiar 1 Acdo. Núm. Exp. 949/2022.
Suárez y Hernández María Catalina. Sucesorio Familiar 1 Acdo. Núm. Exp. 2313/2024.
Tejeda Andrade José Luis y/o Luis Tejeda Andrade. Sucesorio Familiar 1 Acdo. Núm. Exp. 633/2021.
Torres Bucio Ana Karen vs. Jacabo García Chistian. Controversias del Orden Familiar 1 Acdo. Núm. Exp. 119/2025.
Torres Farfán Benjamín. Int. 1 Acdo. Núm. Exp. 97/2009.
Trejo de Jesús Arizbeth vs. Francisco Eliud Ochoa González. Especial Familiar 1 Acdo. Núm. Exp. 3025/2024.
Vélez Esquivel Mishelle vs. Alejandro Ramírez Rojo. Especial Familiar 1 Acdo. Núm. Exp. 717/2012.
Victoria Vicencio Juana su Sucesión. Sucesorio Familiar 2 Acdos. Núm. Exp. 1919/2024 Principal.
Villamil Salinas Adrián Alonso vs. Abe Adrián Villamil Fonseca. Controversias del Orden Familiar 1 Acdo. Núm. Exp. 49/2025.
Villlanueva León Miguel Ángel. Sucesorio Familiar 1 Acdo. en Incidente. Núm. Exp. 93/2022 Inc. de Remoción de Albacea.
Del Moral Luna Gloria Aída su Sucesión. Sucesorio Familiar 2 Acdos. Núm. Exp. 117/2025.

NO PUBLICADOS

Escalona Fabila Julieta Adriana vs. González Pelcastre Alfredo. Controversias del Orden Familiar 1 Acdo. Núm. Exp. 2849/2024.
Jiménez Flores Ana María vs. Figueroa García Miguel Ángel. Controversias del Orden Familiar 1 Acdo. Núm. Exp. 2533/2024.
López López María Fabiola vs. Blancas Sánchez Israel. Controversias del Orden Familiar 1 Acdo. Núm. Exp. 2245/2024.
Martínez Tovar Paz y/o Martínez Tovar Vda. de Hernández Paz y/o María Paz Martínez Vda. de Hernández su Sucesión. Sucesorio Familiar 1 Acdo. Núm. Exp. 349/2025.
Ordaz Cervantes Celia su Sucesión. Sucesorio Familiar 1 Acdo. en Expedientillo_Expediente_No_Conocido. Núm. Exp. 579/2023 Expdllo. Datos.
Picazo Cid Mariana su Sucesión. Sucesorio Familiar 1 Acdo. Núm. Exp. 1617/2024.

AUDIENCIA

Espinosa Zepeda Gabriela y vs. Alejandro Mondragón Carlos Adrián. Aud. Controversias del Orden Familiar 1 Aud. en Incidente. Núm. Exp. 1473/2006 Inc. de Modificación de la Pensión Alimenticia.
Limón Valencia Lisseth Belén vs. Cangemi Federico. Aud. Controversias del Orden Familiar 1 Audiencia. Núm. Exp. 2177/2024.

EL SECRETARIO DE ACUERDOS
LIC. RUBÉN EDGAR MARTÍNEZ GÁLVEZ

SECRETARÍA "B"
ACUERDOS DEL 12 DE MAYO DEL 2025

Acevedo Nicolás Rosa María vs. Juan Castor Suasto. Controversias del Orden Familiar 1 Acdo. Núm. Exp. 1298/2007 Principal Tomo II.
Aguilar Hernández Natalia Andrea vs. Muñoz Lazcano Diego Rodrigo. Controversias del Orden Familiar 1 Acdo. Núm. Exp. 2132/2019 Bis. 3 Principal.
Alvarado Gómez Sara vs. José Fernando Peña Almazán. Especial Familiar 1 Acdo. Núm. Exp. 934/2021.
Ancona de García Esther su Sucesión. Sucesorio Familiar 1 Acdo. Núm. Exp. 916/2023.
Belman Flores Lucina. Sucesorio Familiar 1 Acdo. Núm. Exp. 246/2025.
Blancas Mosco Eduardo vs. Torres Coyote Andrea. Controversias del Orden Familiar 1 Acdo. Núm. Exp. 1512/2024.
Carranza Chávez José. Sucesorio Familiar 1 Acdo. en Otros. Núm. Exp. 490/2007 Segunda Sección.
Celhay López Jena Yolanda su Sucesión. Sucesorio Familiar 2 Acdos. Núm. Exp. 1748/2023.
Chavarría Rodríguez Santiago su Sucesión. Sucesorio Familiar 2 Acdos. Núm. Exp. 1524/2023.
Chavero Herrera Karina vs. Arturo Ortega Méndez. Alim. Comparec. 1 Acdo. Núm. Exp. 922/2009.
Claramond Christian Louis. Sucesorio Familiar 1 Acdo. Núm. Exp. 3082/2024 Secc. IV.
Cortés Medina Octavio su Sucesión. Sucesorio Familiar 1 Acdo. Núm. Exp. 130/2025.
Cupa Murillo Nicolás Joaquín su Sucesión. Sucesorio Familiar 1 Acdo. Núm. Exp. 2002/2024 Intestamentario.
Dozal Hernández Jorge Rodolfo su Sucesión. Sucesorio Familiar 1 Acdo. Núm. Exp. 822/2023.
Díaz Vidales María Alejandra vs. Albarrán Rubio Axel David. Controversias del Orden Familiar 1 Acdo. en Expedientillo. Núm. Exp. 1662/2022 Expedientillo.
Enríquez Martínez Mario. Ord. Civ. Acuerdo. 1 Acdo. Núm. Exp. 236/2025.
Escobar Martínez Leonor su Sucesión. Sucesorio Familiar 1 Acdo. Núm. Exp. 176/2025.
Flores Rodríguez Luis Ángel su Sucesión. Sucesorio Familiar 1 Acdo. Núm. Exp. 44/2024.
Franco Herrera Eugenio su Sucesión. Sucesorio Familiar Cierra Tomo. 3 Acdos. Núm. Exp. 718/2022 Tomo III Porincipal.
Franco Herrera Eugenio su Sucesión. Sucesorio Familiar 5 Acdos. Núm. Exp. 718/2022 Tomo IV Principal.
Franco Herrera Eugenio su Sucesión. Sucesorio Familiar 7 Acdos. en Otros. Núm. Exp. 718/2022 Bis. 1 Secc. Segunda.
Galeazzi Casanova Hilda vs. Aguirre Gómez Guillermo. Controversias del Orden Familiar 1 Acdo. Núm. Exp. 1786/2021.
García Bernal María Eugenia. Sucesorio Familiar 1 Acdo. Núm. Exp. 3386/2024.
García Bernal María Eugenia. Sucesorio Familiar 1 Acdo. Núm. Exp. 3386/2024 Secc. II.
García Bernal María Eugenia. Sucesorio Familiar 1 Acdo. Núm. Exp. 3386/2024 Secc. III.
García Bernal María Eugenia. Sucesorio Familiar 1 Acdo. Núm. Exp. 3386/2024 Secc. IV.

SOLO CONSULTA
SOLO CONSULTA
SOLO CONSULTA

García Galicia Catalina vs. Hernández Reyes Joaquín. Controversias del Orden Familiar Acuerdo. 2 Acdos. Núm. Exp. 400/2023.
Garza Dueñas Leticia vs. Robles López Ramón Alfredosu Sucesión. Ord. Civil Familiar 2 Acdos. Núm. Exp. 810/2024.
Garza Ramos Margarita su Sucesión. Sucesorio Familiar 4 Acdos. Núm. Exp. 188/2025 Testamentario.
Guadarrama Silva Álvaro su Sucesión. Sucesorio Familiar 1 Acdo. Núm. Exp. 626/2024.
Hernández Serrano Michelle Denisse vs. Meléndez Padilla Omar Alberto. Controversias del Orden Familiar 2 Acdos. Núm. Exp. 2030/2024.
Huerta Salas Viridiana Jazmín vs. Martínez Luna Edgar. Controversias del Orden Familiar 1 Acdo. Núm. Exp. 1160/2024.
Karla Sarahi Hernández Ramírez vs. Alfredo Montesinos Fuenleal. Controversias del Orden Familiar 1 Acdo. en Incidente. Núm. Exp. 1812/2022.
Lippmann Velázquez Otilia su Sucesión vs. Larrazolo Lippmann Yolanda Elvira y Larrazolo Lippmann Érica Otilia. Sucesorio Familiar 1 Acdo. Núm. Exp. 1930/2021.
López Jiménez Bernardo su Sucesión. Sucesorio Familiar 2 Acdos. Núm. Exp. 1276/2024.
Lugo Echazarreta Alicia Eva. Sucesorio Familiar 1 Acdo. Núm. Exp. 1206/2018.
López Aguado Meléndez Juan vs. Sucesorio Familiar 1 Acdo. en Otros. Núm. Exp. 350/2015 Secc. III.
López Aguado Meléndez Juan. Sucesorio Familiar 1 Acdo. en Otros. Núm. Exp. 350/2015 Cuarta Sección.
Macías Ramos Blanca Patricia vs. Abraham Antonio Cano Oviedo. Especial Familiar Entrega de Billetes. 1 Acdo. en Incidente. Núm. Exp. 1726/2011 Bis. 1 Inc. de Cancel. y Reduc. de Pensión.
Maguey Méndez Carlos Gustavo vs. García Martínez Jéssica Jazmín. Controversias del Orden Familiar 1 Acdo. Núm. Exp. 1964/2021.
Martínez Gutiérrez Merecedes vs. Sucesorio Familiar 1 Acdo. Núm. Exp. 318/2025.
Martínez Nieves René su Sucesión. Sucesorio Familiar 1 Acdo. Núm. Exp. 1574/2023.
Medina Galicia Fermín su Sucesión. Sucesorio Familiar 1 Acdo. Núm. Exp. 30/2025.
Medina González Gildardo su Sucesión. Sucesorio Familiar Cuad. Principal. 1 Acdo. en Expedientillo_Expediente_No_Conocido. Núm. Exp. 1360/2023 Expedientillo.
Medina Mendoza Agustín Bonifacio. Test. 1 Acdo. Núm. Exp. 432/2025.
Méndez Hernández José Abraham vs. Aguilar Mérida Ana Karen. Controversias del Orden Familiar 1 Acdo. Núm. Exp. 3366/2024.
Mendoza Cárdenas Dalía Azucena vs. Juan Carlos Ramos Soto. Controversias del Orden Familiar Acuerdo. 2 Acdos. Núm. Exp. 3308/2024.
Mendoza Vargas Patricia vs. Tiberio de Jesús Peralta Cortés. Especial Familiar 2 Acdos. en Incidente. Núm. Exp. 926/2014 Inc. de Liquidación de la Sociedad Conyugal.
Mendoza Vargas Patricia vs. Tiberio de Jesús Peralta Cortés. Especial Familiar 1 Acdo. en Incidente. Núm. Exp. 926/2014 Inc. de Redución de Pensión Alimenticia Nuevo.
Moreno Zavala María del Pilar vs. Enrique Castillo Arteaga. Especial Familiar 1 Acdo. en Incidente. Núm. Exp. 1112/2011 Inc. de Liquidación de la Sociedad Conyugal Tomo II.
Nava Gamez María del Carmen vs. Luis Andrés Sánchez González. Especial Familiar 1 Acdo. en Incidente. Núm. Exp. 174/2012 Inc. de Modificación de Convn. Nuevo.
Nava López Julio. Int. 1 Acdo. Núm. Exp. 106/1980.
Neri Guzmán Enrique su Sucesión. Sucesorio Familiar 2 Acdos. Núm. Exp. 108/2025.
Ortega Quintero María de la Luz su Sucesión. Sucesorio Familiar 1 Acdo. Núm. Exp. 1180/2023.
Padilla Gloria vs. Díaz Padilla Arturo y Díaz Padilla Marisela y Díaz Padilla Norma Beatriz y Díaz Padilla Silvia. Sucesorio Familiar Acuerdo. 1 Acdo. Núm. Exp. 102/2021.
Pérez Bautista Griselda vs. José de Jesús León Reséndiz. Controversias del Orden Familiar Expedientillo. 1 Acdo. Núm. Exp. 1868/2016.
Pichardo Vicente Karina vs. Raúl Rodríguez López. Cont. Ord. Fam. 1 Acdo. Núm. Exp. 932/2008.
Reyes Aguilera José Luis su Sucesión. Sucesorio Familiar 2 Acdos. Núm. Exp. 134/2025.
Rivera Hernández Karla Yazmín vs. Alavrez Pérez José Gonzalo. Ord. Civil Familiar 1 Acdo. Núm. Exp. 1922/2017.
Rodríguez Santos Edith vs. Rafael Sánchez Santiago. Especial Familiar 1 Acdo. Núm. Exp. 1008/2020.
Rodríguez Valdez Margarito Nemesio su Sucesión. Sucesorio Familiar 1 Acdo. Núm. Exp. 320/2025.
Rodríguez de la Vega Garcilazo María Teresa. Juris. Voluntaria Familiar 1 Acdo. Núm. Exp. 1528/2024.
Salas Hernández José Luis. Juris. Voluntaria Familiar 2 Acdos. Núm. Exp. 274/2021.
Salgado y Mercado Eduardo su Sucesión. Sucesorio Familiar 1 Acdo. en Expedientillo. Núm. Exp. 264/2024 Expedientillo.
Sánchez Ramírez Margarita vs. García Malagón Guillermo. Especial Familiar Acuerdo. 1 Acdo. Núm. Exp. 1480/2023.
Serrano Eguia Catalina vs. José Luis Jacinto Flores. Controversias del Orden Familiar 1 Acdo. en Incidente. Núm. Exp. 1308/2006 Inc. de Cancelción de Pensión Alimenticia.
Serrano Gutiérrez Ricardo. Sucesorio Familiar 1 Acdo. Núm. Exp. 2700/2024.
Servín Barroso Lesly Guadalupe vs. García Silva Jesús Armando. Especial Familiar 1 Acdo. Núm. Exp. 3060/2024.
Servín Barroso Lesly Guadalupe vs. García Silva Jesús Armando. Especial Familiar 1 Acdo. en Incidente. Núm. Exp. 3060/2024 Inc. de Incumplimiento de Convn. del Régimen de Visitas y Convivencias.
Soria Reyes María Isabel. Juris. Voluntaria Familiar 1 Acdo. Núm. Exp. 952/2024.
Tolentino García Bernabé vs. Chavarría Rodríguez Santiago su Sucesión. Ord. Civil Familiar 2 Acdos. Núm. Exp. 379/2025 Principal.
Vasques Segura Isidra Hilda vs. Serrano Gutiérrez Ricardo. Sucesorio Familiar 1 Acdo. Núm. Exp. 439/2025.
Vázquez Segura Isidra Hilda. Sucesorio Familiar 1 Acdo. Núm. Exp. 438/2025.
Villa Alba Blanca Estela su Sucesión. Sucesorio Familiar 1 Acdo. Núm. Exp. 1474/2023.
Villanueva González Jaime Antonio vs. Miguel Ángeles Campos López y Otros. Esp. Hip. 1 Acdo. Núm. Exp. 944/2005.
Zavaleta de Luna María Luisa vs. Int. 1 Acdo. Núm. Exp. 778/1985.
Zendejas Mendoza Luis Enrique vs. Hilda Jannet de la Rosa Maldonado. Especial Familiar 5 Acdos. en Incidente. Núm. Exp. 1486/2009 Inc. de Ejecc. de Convenio.
Zepeda y León Gilberto. Int. 1 Acdo. Núm. Exp. 1772/2010.
De la Rosa Lara Blanca Jazmín vs. Netzahualcóyotl de Anda López. Controversias del Orden Familiar Acuerdo. 1 Acdo. Núm. Exp. 190/2021.

NO PUBLICADOS

Alaniz Zamorano Guadalupe Gema vs. Rodas Morales Carlos Hugo. Especial Familiar Acdo. no Publ. 8 Mayo. 1 Acdo. en Otros. Núm. Exp. 2030/2014 Vía de Apremio Visitas y Convivencias.
Bourgoing Pérez Jeanette María vs. Villegas Ortega Josué Isaac. Controversias del Orden Familiar Acdo. no Publ. 8 Mayo. 1 Acdo. en Incidente. Núm. Exp. 1656/2005 Tomo II Inc. de Pago de Pensiones Alimenticias.
Escobedo Arcos Luz María. Juris. Voluntaria Familiar Acdo. no Publ. 8 Mayo. 1 Acdo. en Otros. Núm. Exp. 942/2013 Tomo II.
Felipe Gamboa María del Carmen vs. Eugenio Aguilar Jorge Armando. Especial Familiar Expedientillo. 1 Acdo. en Expedientillo_Expediente_No_Conocido. Núm. Exp. 2172/2022.
Flores Remigio Misael vs. De Jesús Martínez Marisa. Controversias del Orden Familiar 1 Acdo. Núm. Exp. 1796/2024.
Frutos Martínez Alma Rosa vs. Cervera Reyes Raymundo. Controversias del Orden Familiar Acdo. no Publ. 8 Mayo. 2 Acdos. Núm. Exp. 2810/2024.
Hernández Pedro su Sucesión. Sucesorio Familiar 1 Acdo. Núm. Exp. 1242/2024.
Karla Sarahi Hernández Ramírez vs. Alfredo Montesinos Fuenleal. Controversias del Orden Familiar 1 Acdo. en Incidente. Núm. Exp. 1812/2022.
López Ballesteros Olga. Sucesorio Familiar 1 Acdo. en Expedientillo_Expediente_No_Conocido. Núm. Exp. 406/2025.
Martínez Hernández María Silveria su Sucesión. Controversias del Orden Familiar 1 Acdo. Núm. Exp. 1530/2024.
Muñoz Padilla Norma vs. Marino Castañón Jacob. Controversias del Orden Familiar 1 Acdo. en Incidente. Núm. Exp. 370/2025 Inc. de Cesación de Pensión Alimenticia.
Palacios Arellano Selene vs. Carlos Francisco Hernández y Hernández. Ord. Civil Familiar 4 Acdos. en Incidente. Núm. Exp.

SOLO CONSULTA
SOLO CONSULTA
SOLO CONSULTA

606/2013 Inc. de Pago de Pensiones Vencidas y Cump. de Visitas y Convivencias.
Pérez Martínez Jesús. Sucesorio Familiar Acdo. no Publ. 8 Mayo. 1 Acdo. Núm. Exp. 3332/2024.
Ponce Solís Priscila vs. Sánchez Alvarado Samuel. Controversias del Orden Familiar Acdo. no Publ. 8 Mayo. 1 Acdo. Núm. Exp. 3248/2024.
Ponce Solís Priscila vs. Sánchez Alvarado Samuel. Controversias del Orden Familiar Acdo. no Publ. 8 Mayo. 1 Acdo. en Incidente. Núm. Exp. 3248/2024 Inc. de Cancel. de Pensión Alimenticia.
Ponce Solís Priscila vs. Sánchez Alvarado Samuel. Controversias del Orden Familiar Acdo. no Publ. 8 Mayo. 2 Acdos. en Incidente. Núm. Exp. 3248/2024 Inc. de Modificación de Convenio, Cambio de Guarda y Custodia y Reduc. de Pensión Alimentici.
Ramírez Nájera Gabriel su Sucesión. Sucesorio Familiar 1 Acdo. Núm. Exp. 1318/2024.
Rayón Zapata Emanuel Sebastián vs. Antonio Guillén Yohalli. Controversias del Orden Familiar 1 Acdo. Núm. Exp. 1176/2024.
Santibañez Castro Javier vs. Ibarra López Airelle Judith. Controversias del Orden Familiar 1 Acdo. Núm. Exp. 342/2025.
Sosa Montes Virginia vs. Julio Everardo Guzmán Montejano. Controversias del Orden Familiar 1 Acdo. Núm. Exp. 338/2005 Bis. 1.
Trejo González Irma Griselda. Juris. Voluntaria Familiar 1 Acdo. Núm. Exp. 3424/2024.
Velázquez Sandoval Alejandra vs. Miguel Ángel García Méndez. Controversias del Orden Familiar Acdo. no Publ. 8 Mayo. 1 Acdo. en Otros. Núm. Exp. 768/2006 Bis. 3 Principal Tomo III.
De León González José Alfredo. Sucesorio Familiar 1 Acdo. en Otros. Núm. Exp. 486/2020 Secc. Segunda.
De la Rosa Lara Blanca Jazmín vs. Netzahualcóyotl de Anda López. Controversias del Orden Familiar Acdo. no Publ. 8 Mayo. 1 Acdo. Núm. Exp. 190/2021.

AUDIENCIA

Hernández Pedro su Sucesión. Sucesorio Familiar. 1 Audiencia. Núm. Exp. 1242/2024.
Martínez Ruíz Ana Virginia vs. Amador Zacatzi Ramírez. Especial Familiar. 1 Aud. en Incidente. Núm. Exp. 946/2007 Inc. de Cancel. de Pensión Alimenticia.

EL SECRETARIO DE ACUERDOS
LIC. VÍCTOR MANUEL MÉNDEZ FRÍAS

VIGÉSIMO SÉPTIMO DE LO FAMILIAR

SECRETARÍA "A"
ACUERDOS DEL 12 DE MAYO DEL 2025

Aguilar García Bertha. Sucesorio Familiar Kb. 1 Acdo. en Expedientillo. Núm. Exp. 1823/2009.
Alcaraz García Miguel su Sucesión. Sucesorio Familiar Kb. 1 Acdo. Núm. Exp. 725/2023 Sucesorio Testamentario.
Alonso Bautista Angélica Manuela vs. Marco Antonio Zenteno Méndez. Controversias del Orden Familiar Kb. 1 Acdo. en Otros. Núm. Exp. 2337/2015 Tomo II.
Álvarez Calva Marciano. Sucesorio Familiar Kb. 2 Acdos. Núm. Exp. 545/2012.
Andonegui Medel Viviana vs. Calderón Salvador Francisco Javier. Ord. Civil Familiar Ycmg. 1 Acdo. Núm. Exp. 9/2024 Div. Incausado.
Chimal Carbajal José Luis vs. María del Consuelo Aragón Fernández. Ord. Civil Familiar Kb. 1 Acdo. en Expedientillo. Núm. Exp. 1463/2005 Expedientillo.
Colín Pozos José Cruz su Sucesión. Sucesorio Familiar Ycmg. 5 Acdos. Núm. Exp. 1205/2024 Sucesorio Intestamentario.
Contreras Herrera Alejandro vs. Herrera Torres Katia Liu. Controversias del Orden Familiar 2 Acdos. Núm. Exp. 1095/2023 Controv. del Orden Familiar.
Correa Guillén Lucía. Test. Kb. 1 Acdo. Núm. Exp. 605/1995.
Cortés Sandoval Leticia vs. Gines Martínez Samuel. Especial Familiar Kb. 2 Acdos. Núm. Exp. 1063/2025.
Cuandon Gómez Enrique. Juris. Vol. Kb. 1 Acdo. Núm. Exp. 2985/2024.
Duprat de la Borbolla Joaquín. Sucesorio Familiar Kb. 1 Acdo. Núm. Exp. 1345/2012.
García Torres María Luisa vs. García Zavala José Antonio. Alim. Comparec. Kb. 1 Acdo. Núm. Exp. 2991/2024.
Gómez González Humberto Rosalío vs. Guízar Ramírez Martha Erendira. Controversias del Orden Familiar 1 Acdo. Núm. Exp. 1619/2023 Controv. de Orden Familiar (Tomo III).
González Baltazar Irene vs. Julio Adrián Rojas López. Especial Familiar Kb. 1 Acdo. Núm. Exp. 1291/2016.
González Becerril Guadalupe. Juris. Voluntaria Familiar Kb. 3 Acdos. Núm. Exp. 2893/2024.
González Pasten María Isabel vs. Jesús Daniel Toribio Mendoza. Controversias del Orden Familiar Kb. 1 Acdo. en Otros. Núm. Exp. 1107/2020 Tomo II.
Hernández Galván Luis Fernando vs. Álvarez Martínez Claudia Donaji. Controversias del Orden Familiar 1 Acdo. en Incidente. Núm. Exp. 3067/2024 Inc. Cancel Reg. Visit y Conv.
Hernández Pons de Morales Guadalupe. Sucesorio Familiar Ycmg. 1 Acdo. en Incidente. Núm. Exp. 413/2000 Inc. de Entrega de Legado II.
Luna Mejía Enrique vs. Medina Díaz Claudia. Controversias del Orden Familiar Ycmg. 2 Acdos. Núm. Exp. 2479/2024.
Mariacca Chávez Marco Antonio su Sucesión. Sucesorio Familiar Kb. 1 Acdo. Núm. Exp. 71/2023 Sucesorio Intestamentario.
Meza Cortés Helia su Sucesión. Sucesorio Familiar 1 Acdo. Núm. Exp. 1805/2022 Sucesorio Intestamentario.
Mondragón Ramírez Amparo Irma y Mondragón Ramírez Amparo Irma vs. Zepeda Pérez Daniel Heriberto y Zepeda Pérez Daniel Heriberto. Controversias del Orden Familiar Kb. 1 Acdo. en Incidente. Núm. Exp. 1473/2017 Inc. de Cesación de Régimen de Convivencia.
Mota Acosta Fernando vs. Pérez García María Fernanda. Controversias del Orden Familiar Ycmg. 2 Acdos. Núm. Exp. 2309/2024 Tomo II.
Olvera Ramírez Mariana vs. Ramírez Ramírez Ramiro Lorenzo. Controversias del Orden Familiar Kb. 1 Acdo. Núm. Exp. 563/2019.
Ortega Solís Angélica Patricia vs. Ávila Cortés Juan Manuel. Controversias del Orden Familiar 1 Acdo. Núm. Exp. 3445/2024.
Ortiz Álvarez Dolores. Sucesorio Familiar Kb. 1 Acdo. Núm. Exp. 1723/2016.
Osorio González Roberto Crescencio su Sucesión. Sucesorio Familiar Ycmg. 1 Acdo. Núm. Exp. 1911/2023 Intestamentario.
Pérez González David Bonifacio vs. Georgina Romero Campos. Especial Familiar Kb. 1 Acdo. Núm. Exp. 751/2025.
Piña Rodríguez Doreli vs. Gaspar Pérez Julio César. Controversias del Orden Familiar Ycmg. 2 Acdos. en Incidente. Núm. Exp. 1215/2005 Inc. de Cesación Al Convenio.
Ramírez Estanislao Mónica vs. Sánchez Hernández Enrique. Controversias del Orden Familiar Kb. 1 Acdo. Núm. Exp. 1493/2022 Cont del Orden Familiar Tomo II.
Ramírez Jiménez Augusto. Sucesorio Familiar Kb. 1 Acdo. Núm. Exp. 811/2020.
Rangel Velatti Irma vs. Zaydel Barrios Elvira. Ord. Civil Familiar Expedientillo. 1 Acdo. Núm. Exp. 1941/2012.
Robles Esther Martínez vs. Del Toro González José Enrique. Controversias del Orden Familiar 1 Acdo. Núm. Exp. 859/2023.
Rodríguez Karina Rodríguez vs. Flores Alejandro Valencia. Controversias del Orden Familiar Ycmg. 3 Acdos. Núm. Exp. 719/2024.
Ruíz y López Isabel. Juris. Voluntaria Familiar Kb. 2 Acdos. Núm. Exp. 1647/2024 Interdicción.
Sandoval Rosas Karina vs. Ernesto Rueda Sánchez. Controversias del Orden Familiar Ycmg. 1 Acdo. Núm. Exp. 129/2014.
Sánchez Muñoz Antonia vs. Nopal Padilla Alberto. Div. Vol. Ycmg. 2 Acdos. Núm. Exp. 683/1994.
Trejo Cruz José Luis su Sucesión. Sucesorio Familiar Kb. 2 Acdos. Núm. Exp. 1749/2024 Sucesorio Intestamentario.
Urruchua Pellicer Miguel Gilberto. Sucesorio Familiar Ycmg. 1 Acdo. en Otros. Núm. Exp. 549/2019 Secc. Cuarta.
Uzarraga Gutiérrez Javier. Sucesorio Familiar 1 Acdo. Núm. Exp. 809/1994 Bis. 1.
Vázquez Fernández Aurora Soledad vs. Moisés Mauricio Morán Gómez. Controversias del Orden Familiar Expedientillo. 1 Acdo. en Expedientillo. Núm. Exp. 1143/1998.
De la Cruz Hernández Luz Adriana vs. Agustín Rosales Pacheco. Alim. Comparec. Expedientillo. 1 Acdo. Núm. Exp. 1995/2009.

NO PUBLICADOS

Aguilar Reyes Efergared Simonides vs. García Estrada Euridice. Especial Familiar No Pub 28-04-2025. 2 Acdos. en Expedientillo. Núm. Exp. 2873/2024.

SOLO CONSULTA
SOLO CONSULTA
SOLO CONSULTA

Alamilla Pérez María Magdalena. Sucesorio Familiar Expedientillo. 1 Acdo. Núm. Exp. 1075/2025.
Anaya Risser Leticia vs. Fuentes Peña Gilberto vs. Fuentes Anaya Camila. Controversias del Orden Familiar 1 Acdo. en Incidente. Núm. Exp. 1343/2005 Inc. de Cancel. de Pensión Alimenticia.
Baustista Cruz Rafael vs. Toto Cervantes Antelma. Controversias del Orden Familiar No Pub 24- 04- 2025. 1 Acdo. Núm. Exp. 789/2020.
Contreras Herrera Alejandro vs. Herrera Torres Katia Liu. Controversias del Orden Familiar No Pub 07- 05- 2025. 3 Acdos. Núm. Exp. 1095/2023 Controv. del Orden Familiar.
Cortés Sánchez José Antonio. Sucesorio Familiar 1 Acdo. en Otros. Núm. Exp. 2039/2021 Secc. Cuarta.
Cruz Arroyo Antonio su Sucesión. Sucesorio Familiar No Pub 05- 05- 2025. 2 Acdos. Núm. Exp. 2019/2024 Sucesorio Intestamentario.
Cuéllar Lara Alfredo y Otro. Ord. Civil Familiar Expedientillo. 1 Acdo. Núm. Exp. 229/1999.
Gallo Fajardo Rosa Teresa vs. Soto Aldaco Luis. Ord. Civil Familiar 2 Acdos. Núm. Exp. 1727/2023 Div. Incausado.
González Cristina Alvarado vs. Flores Serralde Christian. Controversias del Orden Familiar 1 Acdo. Núm. Exp. 151/2024.
Hernández Galván Luis Fernando vs. Álvarez Martínez Claudia Donaji. Controversias del Orden Familiar 1 Acdo. en Incidente. Núm. Exp. 3067/2024 Inc. Cancel Reg. Visit y Conv.
Hernández Pérez Italia vs. Castro Orrala Diego Ernesto. Controversias del Orden Familiar 1 Acdo. en Incidente. Núm. Exp. 887/2025 Inc. de Modificación de Convenio.
Hernández Castro Aurora vs. Ricardo Castro Tarango. Controversias del Orden Familiar Expedientillo. 1 Acdo. Núm. Exp. 2179/2019.
Landa Hernández Everardo su Sucesión. Sucesorio Familiar 1 Acdo. en Otros. Núm. Exp. 605/2018 Cuarta Sección.
Lucio Pantoja Efrén. Int. Expedientillo. 2 Acdos. Núm. Exp. 89/1993.
Martínez Díaz Miguel Ángel vs. Placido Juárez Angélica. Especial Familiar Expedientillo. 1 Acdo. en Expedientillo. Núm. Exp. 1131/2023.
Mañón Martínez Yolanda. Sucesorio Familiar No Pub 21- 04- 2025. 1 Acdo. Núm. Exp. 1149/2014.
Mendoza Atilano Andrea vs. Almanza Hernández Iván Enrique. Controversias del Orden Familiar Expedientillo. 2 Acdos. Núm. Exp. 2295/2024.
Núñez Díaz Axeel. Sucesorio Familiar 1 Acdo. en Otros. Núm. Exp. 549/2020 Secc. Tercera.
Núñez Díaz Axeel. Sucesorio Familiar 1 Acdo. en Otros. Núm. Exp. 549/2020 Segunda Sección.
Olmos Villagómez Francisco Manuel. Declar. Interd. 1 Acdo. Núm. Exp. 2407/2024.
Peña Salgado Marcelino. Sucesorio Familiar 1 Acdo. Núm. Exp. 749/2002.
Rojas Molina María Delc Armen vs. Rojas Molina María Delc Armen. Sucesorio Familiar 1 Acdo. en Otros. Núm. Exp. 2441/2014 Secc. Cuarta.
Rubalcava Hernández Virginia Margarita. Sucesorio Familiar Expedientillo. 1 Acdo. en Expedientillo. Núm. Exp. 45/2022 40 Familiar.
Sachez Virrueta Nadia Berenice vs. Espino Ramírez Víctor Hugo. Ord. Civil Familiar Expedientillo. 1 Acdo. Núm. Exp. 691/2022 Div. Incausado.
Vázquez Ramírez Maritza Érika vs. Javier Salinas Sánchez. Controversias del Orden Familiar 1 Acdo. en Incidente. Núm. Exp. 2003/2010 Inc. de Pensión Alimenticia Vencidas y No Pagadas.
De la Rosa Noriega Procopio. Sucesorio Familiar Expedientillo. 1 Acdo. en Expedientillo. Núm. Exp. 1033/2015.

AUDIENCIA

López Ortiz Gloria Soledad vs. Samuel Dorantes Santes. Aud. 272- B Especial Familiar. 1 Audiencia. Núm. Exp. 855/2020.
Pozos Vázquez Georgina vs. Contreras Pozos León Esteban. Aud. de Ley Controversias del Orden Familiar 1 Audiencia. Núm. Exp. 941/2021 Tomo II.
Salinas Chávez Carolina vs. Arriaga Salinas Jocelyn. Controversias del Orden Familiar 1 Audiencia. Núm. Exp. 1615/2023 Controv. del Orden Familiar.

EL SECRETARIO DE ACUERDOS
LIC. JORGE ADRIÁN GUERRERO MERINO

SECRETARÍA "B"
ACUERDOS DEL 12 DE MAYO DEL 2025

Aguilar Valle José Ramón vs. Sánchez Pérez Cinthya Alejandra. Especial Familiar 1 Acdo. Núm. Exp. 3174/2024.
Ampudia Zamora Enriqueta. Test. 1 Acdo. Núm. Exp. 1526/1973.
Arciniega Ortega Fabiola vs. Piña Leyva Genaro y Valle Arciniega María Fernanda. Controversias del Orden Familiar 1 Acdo. Núm. Exp. 1102/2023 Controv. del Orden Familiar.
Arias Acuña Marco Antonio su Sucesión. Sucesorio Familiar 3 Acdos. Núm. Exp. 1590/2024 Sucesorio Intestamentario.
Badillo Morales Fanny Chantal vs. Moreles Sánchez Alberto. Especial Familiar 1 Acdo. Núm. Exp. 162/2017 Inc. de Regulación de Régimen de Visitas y Convivencias, Tomo II.
Barranco Hernández César vs. Pinzón Quintero Areli. Controversias del Orden Familiar 1 Acdo. Núm. Exp. 348/2024 Controv. del Orden Familiar.
Barrera Nava Carlos su Sucesión. Sucesorio Familiar 2 Acdos. Núm. Exp. 1792/2023 Intestamentario.
Barrios Cuevas Karen Arlet vs. Barrios Cuéllar Joel. Controversias del Orden Familiar 1 Acdo. en Otros. Núm. Exp. 222/2022 Tomo II.
Bettinger Ashby Carlos Eduardo vs. Gaona Rivera Stephani Ingrid. Controversias del Orden Familiar 3 Acdos. Núm. Exp. 1548/2024 Controv. del Orden Familiar.
Briseño Mijangos Érika Liliana vs. Hernández Cruz Mario. Ord. Civil Familiar 1 Acdo. en Incidente. Núm. Exp. 1412/2023 Inc. de Pensión Alimenticia.
Cabrera Cuaron Luis vs. Rodríguez Rodríguez Rita. Especial Familiar 1 Acdo. en Incidente. Núm. Exp. 428/2015 Inc. de Liquidación de Sociedad Conyugal (Tomo II).
Cabrera Santillán Paulina vs. Méndez Santa Cruz José David. Especial Familiar 1 Acdo. en Incidente. Núm. Exp. 1080/2019 Inc. para Reg. Cuestiones Inherentes a la Disol. del Matr. Prom por José Davi Tomo II.
Castillo González Sara. Int. 1 Acdo. Núm. Exp. 498/2009.
Cerón Pérez Leticia Minerva vs. Vázquez Cobo Alberto. Controversias del Orden Familiar J. 4 Acdos. Núm. Exp. 1922/2024 Controv. del Orden Familiar.
Cervantes Pérez Susana vs. Guerra Molina Marco Alberto. Controversias del Orden Familiar 4 Acdos. Núm. Exp. 182/2024 Controv. del Orden Familiar.
Comparan Hurtado Guadalupe su Sucesión. Sucesorio Familiar 1 Acdo. Núm. Exp. 730/2017.
Eulogio Pérez Francisca vs. Miranda Villeda Fermín y Tejeda Eulogio Betsabe. Controversias del Orden Familiar 2 Acdos. en Otros. Núm. Exp. 1788/2024 Principal Tomo III.
Flores López Juventina Marina su Sucesión. Sucesorio Familiar 1 Acdo. Núm. Exp. 2060/2024 Sucesorio Testamentario.
Flores Piña Haydee vs. Espino Ponce Daniel. Ord. Civil Familiar 1 Acdo. Núm. Exp. 2160/2023.
Gasca Loaiza Juana Paz vs. Figueroa Vázquez Jesús Antelmo. Especial Familiar 1 Acdo. Núm. Exp. 548/2024 Div. Incausado.
Gómez Martínez Antonia vs. Márquez Hernández Luis Alberto y Ramírez Gómez Aura Miriam. Controversias del Orden Familiar 1 Acdo. en Expedientillo. Núm. Exp. 1362/2024 Expedientillo.
González Aquilina González vs. Barojas Pedro Ranulfo. Controversias del Orden Familiar 1 Acdo. Núm. Exp. 1706/2024.
Guerrero Cruz Avigail vs. Miguel Ángel Aguilar Garay. Cont. Ord. Fam. 1 Acdo. Núm. Exp. 444/2010.
Gutiérrez Cedillo Sandra Patricia vs. Reyes Domínguez Octavio. Controversias del Orden Familiar 1 Acdo. Núm. Exp. 2086/2024 Controv. del Orden Familiar.
Gutiérrez Ortiz Aurelio. Sucesorio Familiar 1 Acdo. Núm. Exp. 718/2016.
Hernández Alvarran Imelda su Sucesión. Sucesorio Familiar 1 Acdo. en Otros. Núm. Exp. 1062/2023 Cuarta Sección.
Hernández Arellano Ricardo III vs. Isis Jennifer Barba Cabrales. Especial Familiar 1 Acdo. en Incidente. Núm. Exp. 3400/2024 Inc. de Pago de Pensiones Alimenticias Vencidas y No Pagadas.
Hernández Chichitz Fabiola vs. Eric Adrián Osorio Saldaña. Especial Familiar 1 Acdo. Núm. Exp. 1406/2015.
Hernández Mendoza Janeth vs. Rubén Jorge González. Controversias del Orden Familiar J. 1 Acdo. Núm. Exp. 3320/2024 Tomo II.
Hernández Rodríguez Carmen vs. Salazar Escalante Víctor Hugo. Ord. Civil Familiar 1 Acdo. Núm. Exp. 1644/2023 Div. Incausado.

SOLO CONSULTA
SOLO CONSULTA
SOLO CONSULTA

Ibarra Martínez Miriam Xóchitl vs. León Hernández Normano Rodrigo. Controversias del Orden Familiar 1 Acdo. Núm. Exp. 1138/2017.
Jiménez Amaro María de la Luz vs. Marco Antonio Guerrero Amaro. Cont. Ord. Fam. 1 Acdo. Núm. Exp. 808/2006.
Limón Zagal Fernando. Sucesorio Familiar 3 Acdos. Núm. Exp. 36/2025.
Linares Chávez Tania vs. Villanueva Acolt Luis Javier. Especial Familiar 1 Acdo. Núm. Exp. 390/2024 Div. Incausado.
Llamas Enríquez Eustolio su Sucesión. Sucesorio Familiar 1 Acdo. Núm. Exp. 1616/2023 Intestamentario.
López Calzada Rafael vs. Olea Adame María del Socorro. Ord. Civil Familiar 2 Acdos. Núm. Exp. 1814/2023 Div. Incausado.
Medina Gaona Jéssica vs. Rivera Ayala Javier Quetzalcóatl. Especial Familiar J. 1 Acdo. Núm. Exp. 1538/2019.
Medina Martínez Maetzi Citlalli vs. Rojas Trujillo Omar Alejandro. Controversias del Orden Familiar 1 Acdo. en Incidente. Núm. Exp. 2818/2024 Inc. de Modificación de Convenio, Respecto Al Régimen de Visitas y Convivencias.
Ministerio Público vs. Palma Pérez Cristóbal. Controversias del Orden Familiar J Expdllo. 1 Acdo. en Expedientillo. Núm. Exp. 1640/2022 Controv. del Orden Familiar.
Neumann Rodolfo Eduardo Colores vs. Ramos Rojas María Guadalupe Adriana. Ord. Civil Familiar 6 Acdos. Núm. Exp. 1700/2021 Inc. de Pensión Compensatoria y Compensación Económica Tomo IV.
Neumann Rodolfo Eduardo Colores vs. Ramos Rojas María Guadalupe Adriana. Ord. Civil Familiar 3 Acdos. en Incidente. Núm. Exp. 1700/2021 Inc. de Pensión Compensatoria y Compensación Económica Tomo III.
Neumann Rodolfo Eduardo Colores vs. Ramos Rojas María Guadalupe Adriana. Ord. Civil Familiar 5 Acdos. en Otros. Núm. Exp. 1700/2021 Tomo III.
Paredes Escobedo Elizabeth Aimee vs. Ángeles Mejía Luis Enrique. Controversias del Orden Familiar 1 Acdo. en Expedientillo. Núm. Exp. 1708/2023.
Paredes Fernández Patricia vs. Amado Rojas José David. Ord. Civil Familiar 1 Acdo. en Incidente. Núm. Exp. 46/1987 Rep. Aut Inc. Liquidación Sociedad Conyugal.
Peralta Velázquez Ausencia su Sucesión. Sucesorio Familiar 1 Acdo. Núm. Exp. 1838/2024 Sucesorio Testamentario.
Pérez Ángeles Blanca Estela vs. Corona Canchola Leonardo. Ord. Civil Familiar 2 Acdos. Núm. Exp. 524/2025 Acumulado Al 2760/2024.
Peña de Los Reyes Brenda vs. Diosdado García José Antonio. Controversias del Orden Familiar 1 Acdo. Núm. Exp. 3328/2024.
Quiroz Guerrero Mario Alberto vs. Terán García Mariana Patricia. Div. Incausado 2 Acdos. Núm. Exp. 540/2011.
Ramírez Delgado Fanny Ivonne. Controversias del Orden Familiar 2 Acdos. en Otros. Núm. Exp. 1186/2006 Tomo III.
Ramírez Marín Judith Jovana vs. Juan Gabriel Ramírez López. Controversias del Orden Familiar 1 Acdo. Núm. Exp. 324/2020.
Ramos Eslava Karla Liliana vs. Mejía Fuentes Francisco Ismael. Especial Familiar 1 Acdo. Núm. Exp. 728/2025.
Ramírez Varela Fernando José. Int. J. 1 Acdo. Núm. Exp. 8/2001.
Rodríguez Arellano Evelyn Mariela vs. José Alberto Acosta Mejía. Controversias del Orden Familiar 1 Acdo. en Otros. Núm. Exp. 1314/2012 Principal Tomo II.
Romero Liliana Montserrat Miguel vs. Romero López Julio César. Controversias del Orden Familiar 1 Acdo. en Otros. Núm. Exp. 2080/2024.
Santiago Pérez Loin Joe Paul. Sucesorio Familiar 1 Acdo. Núm. Exp. 3038/2024.
Santiago Peña Norma Angélica vs. Cano Velasco Álvaro. Controversias del Orden Familiar 1 Acdo. Núm. Exp. 3436/2024.
Schmidt León Marco Elimar vs. Álvarez del Castillo Rendón Vanessa. Ord. Civil Familiar 3 Acdos. en Incidente. Núm. Exp. 2608/2024 Inc. de Régimen de Visitas y Convivencias.
Segura Parra Gael Berenice vs. Romero Carrillo Ángel Gamaliel. Controversias del Orden Familiar 1 Acdo. en Incidente. Núm. Exp. 2146/2024 Inc. de Cambio de Guarda y Custodia.
Solís Villafuerte Silvia vs. Cruz Ortega Alejandro Israel. Especial Familiar 1 Acdo. Núm. Exp. 2244/2024.
Téllez Córdova María de Lourdes y Pablo David Pérez Maya. Div. Vol. 1 Acdo. Núm. Exp. 346/2001.
Uribe Delgado Ana Rosa vs. Mario de Jesús Hernández Hernández. Controversias del Orden Familiar 1 Acdo. Núm. Exp. 2732/2024.
Valdez Rodríguez Humberto vs. Morales Castillo Silvia. Div. Nec. 1 Acdo. Núm. Exp. 1884/1979.
Vázquez Balion José Inés su Sucesión. Sucesorio Familiar 2 Acdos. Núm. Exp. 1036/2025.
Vázquez Cendejas Hernán su Sucesión. Sucesorio Familiar J. 1 Acdo. Núm. Exp. 496/2024 Sucesorio Intestamentario.
Vélez González Blanca Estela vs. Nolasco Morales José Espiridion. Ord. Civil Familiar 1 Acdo. Núm. Exp. 1174/2023 Div. Incausado.
Zamudio Arias Rafael y Carmen Araceli Melchor Novia. Especial Familiar J. 1 Acdo. Núm. Exp. 1714/2015.

NO PUBLICADOS

Aguilar Valle José Ramón vs. Sánchez Pérez Cinthya Alejandra. Especial Familiar 2 Acdos. Núm. Exp. 3174/2024.
Bustamante Villegas Yvette Alejandra su Sucesión. Sucesorio Familiar 1 Acdo. Núm. Exp. 2096/2024 Sucesorio Intestamentario.
Durán Rojas Néstor vs. Hernández Gabriela Remedios. Especial Familiar 1 Acdo. Núm. Exp. 1070/2024 Div. Incausado.
Loza Navarro Alexis Isabel vs. Rogelio Loza Barba. Controversias del Orden Familiar 1 Acdo. en Amparo. Núm. Exp. 730/2020 Amparo 454/2025- IV.
Ramírez Bautista José Luis su Sucesión. Sucesorio Familiar 1 Acdo. Núm. Exp. 2320/2024.
Yglesias Meza Jorge Luis vs. Yglesias Meza Jorge Luis. Sucesorio Familiar 1 Acdo. en Otros. Núm. Exp. 966/2016 Secc. Segunda.

AUDIENCIA

Barranco Hernández César vs. Pinzón Quintero Areli. Controversias del Orden Familiar 1 Audiencia. Núm. Exp. 348/2024 Controv. del Orden Familiar.
Celis Cervantes Ana Fernanda vs. Pozo Ramírez Aldo Arturo. Controversias del Orden Familiar 1 Audiencia. Núm. Exp. 1722/2023 Controv. del Orden Familiar.
Silverio Vázquez Guadalupe vs. Juan Bernal Alvarado. J Controversias del Orden Familiar 1 Aud. en Incidente. Núm. Exp. 1120/1998 Inc. de Cancel. de Pensión Alimenticia I.

LA SECRETARIA DE ACUERDOS
LIC. LETICIA CRUZ MÉNDEZ

VIGÉSIMO OCTAVO DE LO FAMILIAR

SECRETARÍA "A"
ACUERDOS DEL 12 DE MAYO DEL 2025

Acosta Aguilar Jéssica Irene vs. Montalvo Becerra Luis Manuel. Controversias del Orden Familiar 1 Acdo. Núm. Exp. 89/2024.
Albarrán Granados Ana María vs. Macario González Resendíz. Controversias del Orden Familiar 1 Acdo. en Amparo. Núm. Exp. 911/2015 Amp. 641/2025- I.
Alcocer Rubio María José vs. Correa Bastell Luis Rubén. Controversias del Orden Familiar 1 Acdo. en Incidente. Núm. Exp. 395/2024 Cuad. Incidental.
Alquicira Chavira Eusebio, su Suc. Int. 1 Acdo. Núm. Exp. 65/2012.
Arias Quirós Yorleny Patricia vs. Sergio Bobadilla Palmas. Especial Familiar 1 Acdo. en Incidente. Núm. Exp. 2929/2024 Incumplimiento de Pensión Alimenticia (Agosto 2024 - Abril 2025).
Arizmendi Granados José Manuel. Juris. Voluntaria Familiar 1 Acdo. Núm. Exp. 173/2024.
Ávila Martínez Iván vs. Ávila León Juan Carlos. Controversias del Orden Familiar 1 Acdo. Núm. Exp. 1729/2024.
Báez Ramírez Mónica vs. Mario Alberto Carranza Pineda. Controversias del Orden Familiar 1 Acdo. en Incidente. Núm. Exp. 61/2013 Cuad. Incidental.
Becerril Librado Florencio su Sucesión. Sucesorio Familiar 1 Acdo. Núm. Exp. 1275/2024.
Benítez Segura Jorge Eduardo vs. Diana Irais Roano Venegas. Controversias del Orden Familiar 1 Acdo. en Incidente. Núm. Exp. 711/2020 Inc. de Incumplimiento de Pago de Pensión Alimenticia Provisional.
Benítez Segura Jorge Eduardo vs. Diana Irais Roano Venegas. Controversias del Orden Familiar 1 Acdo. Núm. Exp. 711/2020 Bis. 1 Tomo Tres.
Briseño Medina Carlos Erasto vs. Martínez Peña Nayeli Adriana. Controversias del Orden Familiar 2 Acdos. Núm. Exp. 1217/2024.
Camacho Carmona Juan Francisco. Juris. Voluntaria Familiar 1 Acdo. Núm. Exp. 1093/2024.

SOLO CONSULTA
SOLO CONSULTA
SOLO CONSULTA

Castro González Gustavo Manuel vs. No Hay. Sucesorio Familiar B. 1 Acdo. Núm. Exp. 635/2010 Bis. 1 Tomo LI.
Chávez Cruz Luz María su Sucesión. Sucesorio Familiar Expedientillo. 1 Acdo. en Expedientillo. Núm. Exp. 1983/2023.
Chavira Nieto Silvia Mariana vs. Levi Asaelt Cuevas Cortés. Especial Familiar 1 Acdo. Núm. Exp. 513/2025.
Cid Thailee Magaña vs. Ruíz Zepeda Ismael Manuel. Controversias del Orden Familiar 1 Acdo. en Incidente. Núm. Exp. 2189/2024 Inc. de Cancelación.
Colín García Mónica vs. Rodríguez Sebollon Elliot. Controversias del Orden Familiar Dada Nueva Cuenta. 1 Acdo. Núm. Exp. 1927/2024.
Collazo Román Martha vs. Román Beltrán Ana María su Sucesión Ávila Reza Juan Carlos. Ord. Civil Familiar 1 Acdo. Núm. Exp. 3351/2024.
Cordero Olguín Honney Denneb vs. San Germán Tello Israel. Controversias del Orden Familiar B. 1 Acdo. Núm. Exp. 1041/2023.
Cristina Fabiola González Aguilar vs. Andrés Fernando Lagunas Higuera. Controversias del Orden Familiar 1 Acdo. Núm. Exp. 471/2023.
Cruz Plata Ramón su Sucesión. Sucesorio Familiar 1 Acdo. Núm. Exp. 1843/2024.
Cuevas Álvarez María de Los Ángeles y Rogelio Matamoros Montero. Div. Vol. Expedientillo. 1 Acdo. Núm. Exp. 1051/2003.
Curiel Rodríguez Enrique su Sucesión. Sucesorio Familiar Expedientillo. 1 Acdo. Núm. Exp. 1761/2021.
Delgado González Rubén su Sucesión. Sucesorio Familiar 1 Acdo. en Incidente. Núm. Exp. 1781/2023 Cuad. Incidental.
Domínguez Álvarez Irma su Sucesión. Sucesorio Familiar 1 Acdo. Núm. Exp. 1755/2024.
Escamilla Ramírez Luz Elena vs. Valencia Robledo Alfredo. Controversias del Orden Familiar Pas. 1 Acdo. en Incidente. Núm. Exp. 501/2022 Cuad. Incidental Abril 2024.
Escamilla Ramírez Luz Elena vs. Valencia Robledo Alfredo. Controversias del Orden Familiar Pas. 1 Acdo. Núm. Exp. 501/2022 Bis. 1 Tomo Dos.
Espinosa López Tomás su Sucesión. Sucesorio Familiar 1 Acdo. Núm. Exp. 183/2022.
Fernández Castillo Lizette y Verduzco Castruita Cristian vs. Bárcena Maldonado Saúl y Sotelo Aguirre Lucy Verenisse. Controversias del Orden Familiar 3 Acdos. en Otros. Núm. Exp. 1375/2024 Tomo III.
Fernández Duron Roxana vs. Sarmiento Hernández Andrés Mateo. Controversias del Orden Familiar 1 Acdo. en Incidente. Núm. Exp. 1503/2023 Inc. de Ejecc. de Convenio.
Figueroa Cruz Byanca Yanira vs. López Matadamas Said Alan. Controversias del Orden Familiar 1 Acdo. Núm. Exp. 1653/2024.
García Bermúdez Victoria Nalleli vs. García García Jesús. Controversias del Orden Familiar Expedientillo. 1 Acdo. Núm. Exp. 1879/2022.
García García Gabriela Jazmín vs. Granados Bolaños Ricardo. Controversias del Orden Familiar 1 Acdo. Núm. Exp. 1621/2022.
García González Elizabeth Narayani vs. Erik Rubén Hernández Alderete. Controversias del Orden Familiar Rb. 1 Acdo. Núm. Exp. 1689/2019 Bis. 1 Tomo Dos.
Garibay González Laura Érika vs. Ortega García Armando. Controversias del Orden Familiar Rb. 1 Acdo. Núm. Exp. 135/2025.
Gomar Jiménez Lizbeth y Hernández Velázquez Luis Mario. Juris. Voluntaria Familiar 2 Acdos. en Otros. Núm. Exp. 181/2023 Cuad. de Vía de Apremio.
González Cobos Héctor vs. Huescas Solano Rosa Isela. Exh. Familiar 1 Acdo. Núm. Exp. 187/2023.
González González Guillermo Fernando su Sucesión. Sucesorio Familiar Expedientillo. 1 Acdo. en Expedientillo. Núm. Exp. 503/2023 Bis. 1.
González Morales Gema Daniela vs. Hernández Hernández Horacio. Controversias del Orden Familiar 2 Acdos. Núm. Exp. 1961/2024.
Grajeda Martínez Yesenia vs. Romero Pacheco Alan Christian. Controversias del Orden Familiar 2 Acdos. Núm. Exp. 3165/2024.
Gutiérrez Cruz Blanca Miriam vs. Pérez Miranda Juan Pablo. Controversias del Orden Familiar 1 Acdo. Núm. Exp. 2853/2024.
Gutiérrez Uribe Jorge Armando vs. Zúñiga Huerta Yésica Ivone. Controversias del Orden Familiar 1 Acdo. Núm. Exp. 863/2024.
Hellmer Reyes Raúl Clayton vs. Ortega Juárez Gloriney. Especial Familiar 1 Acdo. Núm. Exp. 309/2025.
Hernández Alemán Adela su Sucesión. Sucesorio Familiar Pas. 1 Acdo. Núm. Exp. 31/2022.
Hernández Cabrera Tania Monserrat vs. Martínez Castelán Víctor Hugo. Controversias del Orden Familiar 1 Acdo. Núm. Exp. 2077/2023.
Hernández Escamilla Tarcisio su Sucesión. Sucesorio Familiar 1 Acdo. Núm. Exp. 747/2024.
Herrera María Socorro su Sucesión. Sucesorio Familiar 1 Acdo. en Incidente. Núm. Exp. 2915/2024 Cuad. Incidental.
Herrera María del Socorro. Sucesorio Familiar 1 Acdo. en Incidente. Núm. Exp. 2915/2024 Inc. de Impugnación a Las Ctas. Generales.
Ibáñez Fragoso Marcelo. Sucesorio Familiar 2 Acdos. Núm. Exp. 2293/2024.
Javier Velasco Flores. Sucesorio Familiar Expedientillo. 1 Acdo. en Expedientillo_Expediente_No_Conocido. Núm. Exp. 1427/2021.
Jordán Carmona José su Sucesión. Ord. Civil Familiar 1 Acdo. Núm. Exp. 631/2020.
Lira López Juan Francisco vs. Díaz García Elizabeth Alma Delia. Controversias del Orden Familiar 1 Acdo. Núm. Exp. 1425/2023.
López Alvarado Alfredo su Sucesión. Sucesorio Familiar 1 Acdo. Núm. Exp. 1135/2018.
López Santa Verónica vs. Moisés Eduardo Pascoe Velázquez. Ord. Civil Familiar 1 Acdo. en Incidente. Núm. Exp. 1199/2012 Bis. 1 Inc. de Liquidación de Sociedad Conyugal.
López Dávila Norma Guadalupe vs. Jaime José Felipe Vázquez Arredondo. Alim. 1 Acdo. Núm. Exp. 803/2010.
López Dávila Norma Guadalupe vs. Jaime José Felipe Vázquez Arredondo. Controversias del Orden Familiar 1 Acdo. en Incidente. Núm. Exp. 803/2010 Incumplimiento de Pago de Pensión.
Macho Velásquez José Fernando Arturo su Sucesión. Sucesorio Familiar Pas. 1 Acdo. Núm. Exp. 519/2024 Bis. 1.
Martínez Flores Gabriela Catalina vs. Ignacio Ilizaliturri Brock. Controversias del Orden Familiar 1 Acdo. en Incidente. Núm. Exp. 931/2020 Cuad. de Vía de Apremio en Ejecución.
Martínez Flores Gabriela Catalina vs. Ilizaliturri Brock Ignacio. Controversias del Orden Familiar 1 Acdo. Núm. Exp. 931/2020 Bis. 1 Tomo.
Martínez García Patricia vs. Martínez García Jazmín. Controversias del Orden Familiar 1 Acdo. Núm. Exp. 3243/2024.
Martínez Martínez Benita. Sucesorio Familiar Expedientillo. 1 Acdo. Núm. Exp. 2171/2014.
Martínez Ordóñez Martín su Sucesión. Sucesorio Familiar 1 Acdo. Núm. Exp. 353/2024.
Martínez Acosta Hugo vs. Isabel Cristina Rosales Corona. Div. Incausado Expedientillo. 1 Acdo. Núm. Exp. 463/2010.
Méndez Castro Bertha vs. De la O. Chicale Armando. Especial Familiar 1 Acdo. Núm. Exp. 3237/2024.
Nájera García Virginia su Sucesión. Sucesorio Familiar 1 Acdo. en Expedientillo. Núm. Exp. 1385/2024.
Nava Aguilar José Rosalío su Sucesión vs. Nava Bello Nancy y Nava Bello José Rosalío y Nava Bello Adriana. Sucesorio Familiar 2 Acdos. Núm. Exp. 1009/2021.
Nava Graham Liliana Margarita vs. Walliser Duarte Jesús Francisco. Especial Familiar 2 Acdos. en Incidente. Núm. Exp. 143/2003 Cuderno Incidental.
Orozco Pacheco Patricia vs. José Juan Villeda Moreno. Controversias del Orden Familiar 1 Acdo. en Incidente. Núm. Exp. 1587/2011 Inc. de Aumento de Pensión Alimenticia.
Osorio Linares María del Carmen su Sucesión. Sucesorio Familiar Expedientillo. 1 Acdo. en Expedientillo. Núm. Exp. 1585/2024.
Peterson Suárez Isaac William. Juris. Voluntaria Familiar 1 Acdo. Núm. Exp. 695/2022.
Quintanilla Martínez Heladio vs. Yolanda Vidal Álvarez. Especial Familiar 1 Acdo. Núm. Exp. 915/2016.
Reséndiz García Marisol vs. Guzmán Hernández Edgar Daniel. Controversias del Orden Familiar 1 Acdo. Núm. Exp. 1565/2024.
Reyes Hernández Mayra Georgina vs. Guzmán Martínez Christian Guadalupe. Controversias del Orden Familiar 1 Acdo. Núm. Exp. 649/2024.
Rizo Salgado Blanca Azucena vs. Guadalupe Antonio Viurquez Montes. Especial Familiar 1 Acdo. Núm. Exp. 561/2017.
Robledo Hernández Verónica Nancy vs. José Omar Córdova Uribe. Controversias del Orden Familiar 1 Acdo. en Incidente. Núm. Exp. 2065/2012 Cuad. Incidental.

SOLO CONSULTA
SOLO CONSULTA
SOLO CONSULTA

Rodríguez Ramírez Emanuel. Juris. Voluntaria Familiar 1 Acdo. Núm. Exp. 67/2015.
Rodríguez Suárez Placida su Sucesión. Sucesorio Familiar 1 Acdo. Núm. Exp. 437/2023.
Rodríguez Urquiza Jéssica Berenice vs. Cuitlahuac Rodríguez Demesa. Controversias del Orden Familiar 1 Acdo. en Incidente. Núm. Exp. 1819/2019 Cuad. Incidentañ.
Rodríguez de la Gala Damet Aura Helena vs. Urbina Chavarría Víctor Hugo. Controversias del Orden Familiar 1 Acdo. Núm. Exp. 545/2024.
Roldán García Norma Angélica vs. Gregorio Román Yépez Medina. Especial Familiar 1 Acdo. en Amparo. Núm. Exp. 2187/2024 Amparo 68/2024.
Roldán García Norma Angélica vs. Gregorio Román Yépez Medina. Especial Familiar 1 Acdo. en Incidente. Núm. Exp. 2187/2024 Inc. de Cumplim de Conv.
Romero García Chrysthian Patricia vs. Palomo Ávila José Carlos. Controversias del Orden Familiar 1 Acdo. Núm. Exp. 653/2022.
Rubio Cruz Guillermina vs. Iván Alejandro Lira Vargas. Controversias del Orden Familiar 1 Acdo. en Incidente. Núm. Exp. 2149/2012 Inc. de Modificación de Convenio.
Sánchez Aranda María Leticia vs. José Antonio García Sanabria. Controversias del Orden Familiar 1 Acdo. en Incidente. Núm. Exp. 851/2014 Inc. de Cancel. de Pensión Alimenticia.
Sánchez Castillo Vannia Carolina vs. Rafael Hurtado Álvarez. Controversias del Orden Familiar 1 Acdo. Núm. Exp. 1525/2014.
Sánchez Castro Alfaro Francisco Augusto vs. Dulce Liliana Temores Alcántara. Controversias del Orden Familiar 1 Acdo. en Incidente. Núm. Exp. 1007/2017 Inc. de Cambio de Guarda y Custodia.
Sánchez Ruíz Ernesto su Sucesión. Sucesorio Familiar 2 Acdos. Núm. Exp. 2653/2024.
Santillán Barragán Yazmín vs. Juan Carlos Zapata Méndez. Especial Familiar 2 Acdos. Núm. Exp. 33/2019.
Sara Núñez Pazos. Especial Familiar 1 Acdo. en Expedientillo. Núm. Exp. 861/1996.
Segoviano Miranda Héctor Eduardo vs. Marysol García Vargas. Especial Familiar 1 Acdo. en Incidente. Núm. Exp. 11/2020 Inc. para Regular Las Consecuencias Inherentes a la Disol. del Vinculo Matrimonial.
Serna Pardo Marisol vs. Martínez Luna Diego Armando. Controversias del Orden Familiar B. 1 Acdo. Núm. Exp. 917/2024.
Silva Cruz Diana Abish vs. Cristopher Romero Juárez. Controversias del Orden Familiar 1 Acdo. en Incidente. Núm. Exp. 2623/2024 Inc. de Cancel. de Pensión Alimenticia.
Silva Cruz Diana Abish vs. Romero Juárez Cristopher. Controversias del Orden Familiar 1 Acdo. Núm. Exp. 2623/2024.
Soriano Silva Víctor Hugo vs. Oropeza Camarillo Stefany. Controversias del Orden Familiar 2 Acdos. Núm. Exp. 2323/2024.
Soto Gutiérrez Giuzel Ileana vs. Perafan Garduno Sergio. Controversias del Orden Familiar 1 Acdo. Núm. Exp. 2617/2024.
Sánchez Hernández Elizabeth vs. Lorenzo Sigler Eguiluz y Sigler Eguiluz Lorenzo vs. No Hay. Controversias del Orden Familiar B. 1 Acdo. Núm. Exp. 1839/2009 Bis. 1 Tomo Dos.
Téllez Balderas Enrique su Sucesión. Sucesorio Familiar 1 Acdo. en Expedientillo. Núm. Exp. 1195/2024.
Trejo Carrillo Luis Alberto vs. Rosa María Mendoza Alcalá. Controversias del Orden Familiar 2 Acdos. Núm. Exp. 1209/2014.
Trejo Romero José Ángel vs. Aída Mayumi Arishita Calderón. Controversias del Orden Familiar B. 1 Acdo. en Otros. Núm. Exp. 1023/2007 Tomo II.
Trujillo Salanueva Esmeralda vs. Jorge Valenzuela Domínguez. Controversias del Orden Familiar 1 Acdo. Núm. Exp. 2223/2024 Tomo II.
Uribe Mondragón Adela su Sucesión. Sucesorio Familiar 1 Acdo. Núm. Exp. 391/2023.
Uribe Mondragón Adela su Sucesión. Sucesorio Familiar 1 Acdo. en Otros. Núm. Exp. 391/2023 Secc. Segunda.
Vázquez Trigos Carlos Luca su Sucesión. Sucesorio Familiar 1 Acdo. Núm. Exp. 499/2025.
Zermeño Martín del Campo Mariana vs. Guardia Uriarte José Alberto. Especial Familiar Expedientillo. 1 Acdo. Núm. Exp. 1889/2021.
Zúñiga Rodríguez Dixya Yuriria vs. Arturo Pérez de la Torre. Controversias del Orden Familiar 2 Acdos. en Otros. Núm. Exp. 1723/2019 Bis. 1 Tomo III.

AUDIENCIA

Chávez Rodríguez Rosa Alba vs. Castillo Cárdenas Víctor Echecatl. Platica Con Menor Controversias del Orden Familiar 1 Audiencia. Núm. Exp. 3085/2024.
Chavira Eusebio Alquicira y Alquiciraq Oliva Juan Adolfo. Aud. de Ley Incidental Sucesorio Familiar. 1 Aud. en Incidente. Núm. Exp. 65/2012 Cuad. Incidental.
Juárez Arriaga Teodoro su Sucesión. Sucesorio Familiar. 1 Audiencia. Núm. Exp. 877/2023.
Martínez Velázquez Johan. Segundo Reconoc. Médico Juris. Voluntaria Familiar. 1 Audiencia. Núm. Exp. 1595/2024.
Ramírez Martínez Paulina Zahori vs. Ramírez Segura Edgar Alejandro. Aud. de Ley Controversias del Orden Familiar 1 Audiencia. Núm. Exp. 867/2024.

SENTENCIAS DEFINITIVAS DEL 12 DE MAYO DEL 2025

Achell Bob José. Sucesorio Familiar Sent. Def. 1 Sent. Def. en Otros. Núm. Exp. 1699/2014 Secc. Cuarta
Ramírez González Concepción su Sucesión. Sucesorio Familiar Sent. Def. 1 Sent. Def. en Otros. Núm. Exp. 323/2022 Secc. Cuarta

SENTENCIAS INTERLOCUTORIAS

Cárdenas Quiroz Yolanda y Buchan Martínez Jorge. Especial Familiar Sent. Interl. 1 Sent. Inter. en Incidente. Núm. Exp. 51/2025 Inc. de Cancel. de Pensión Alimenticia (Hijo)
Espinosa Camargo Hilda su Sucesión. Sucesorio Familiar Sent. Interl. 1 Núm. Exp. 1523/2023
Rangel Mora Álvaro su Sucesión. Sucesorio Familiar Sent. Interl. 1 Núm. Exp. 587/2024
Vega Morraz María del Carmen su Sucesión vs. María del Carmen. Sucesorio Familiar 1 Sent. Inter. en Incidente. Núm. Exp. 2581/2024 Inc. de Autr. para Venta de Derechos Sucesorios de Propiedad R

LA SECRETARIA DE ACUERDOS
LIC. THALIA MONSERRATT ROJAS ENRÍQUEZ

SECRETARÍA "B"
ACUERDOS DEL 12 DE MAYO DEL 2025

Acosta Candelario Claudia Monserrat vs. Lira Rosales Francisco. Controversias del Orden Familiar 2 Acdos. Núm. Exp. 1166/2024.
Alpizar Oseguera Carlos su Sucesión. Sucesorio Familiar 1 Acdo. Núm. Exp. 918/2022.
Álvarez Pimentel Enrique su Suc. vs. Enrique. Sucesorio Familiar 1 Acdo. en Otros. Núm. Exp. 2328/2024 Cuarta Sección.
Angélica Jazmín Hernández Rodríguez vs. José Luis Hernández Alvarado. Controversias del Orden Familiar Expedientillo. 1 Acdo. Núm. Exp. 272/2024.
Anguiano Alcaraz José Gerardo su Sucesión. Sucesorio Familiar Dada Nueva Cuenta. 1 Acdo. Núm. Exp. 1726/2024.
Arriaga Sánchez Ana Magaly vs. López León Ángel Arturo. Controversias del Orden Familiar 2 Acdos. Núm. Exp. 408/2024.
Azarcoya Morales Olivia su Sucesión. Sucesorio Familiar 1 Acdo. en Incidente. Núm. Exp. 754/2018 Inc. para Vender.
Bautista Iglesias Karla Jéssica vs. Óscar Madrid Pérez. Controversias del Orden Familiar 1 Acdo. en Incidente. Núm. Exp. 1866/2017 Inc. de Cump. Al Pago de Pensiones Vencidas y No Pagadas.
Benítez González Ingrid Ayaledt vs. Raúl Mendoza Flores. Controversias del Orden Familiar 2 Acdos. Núm. Exp. 1954/2019.
Bretón Mendoza Nadia vs. Pérez Palacios Noé. Controversias del Orden Familiar 1 Acdo. Núm. Exp. 698/2024.
Bustos Cano Agustín su Sucesión. Sucesorio Familiar 1 Acdo. en Cuadernillo. Núm. Exp. 2252/2024 Secc. Cuarta.
Calvo Morales Noé su Sucesión. Sucesorio Familiar 1 Acdo. en Otros. Núm. Exp. 1870/2023 Secc. Segunda.
Camiruaga y Díaz Mercado Albertina Enedina su Sucesión. Sucesorio Familiar 1 Acdo. Núm. Exp. 2166/2023.
Caseres Cruz Reyna Isabel vs. Villagra Valencia Cristian Israel. Controversias del Orden Familiar 1 Acdo. Núm. Exp. 2028/2024.
Castelar Rodríguez Lidia su Sucesión. Sucesorio Familiar 1 Acdo. Núm. Exp. 950/2024.
Chable Gil Luz Elena vs. Pulido Pérez Víctor Alfonso. Controversias del Orden Familiar 2 Acdos. Núm. Exp. 458/2025.
Chaparro Sánchez Yamin Daniel Salvador vs. Cecilia Alejandra Galicia Gutiérrez. Especial Familiar Expedientillo. 1 Acdo. Núm. Exp. 1976/2019.

SOLO CONSULTA
SOLO CONSULTA
SOLO CONSULTA

Cifuentes Maldonado Eduardo Antonio su Sucesión. Sucesorio Familiar 1 Acdo. Núm. Exp. 434/2025.
Colín Cano Rodrigo vs. Morales Ramírez Alejandra. Controversias del Orden Familiar 1 Acdo. en Expedientillo. Núm. Exp. 604/2023.
Constandce González Perla Isela vs. González Mendoza Roberto. Controversias del Orden Familiar 1 Acdo. Núm. Exp. 1748/2016 Bis. 1 Cuad. de Amp. 394/2025.
Contreras Colín Alina vs. Coronel Mora Carlos Daniel. Controversias del Orden Familiar 1 Acdo. Núm. Exp. 3286/2024.
Cruz González Luis Rodrigo vs. Baños Baños Alba Cecilia. Controversias del Orden Familiar 1 Acdo. en Incidente. Núm. Exp. 2690/2024 Inc. de Salida del Dom. Conyugal.
Cuenca Castellanos Yanet Alen vs. García Riaño David Antonio. Controversias del Orden Familiar 1 Acdo. Núm. Exp. 304/2025.
Fanny Alejandra Romero Cisneros vs. Erwin Rommel Miranda Hernández. Controversias del Orden Familiar 1 Acdo. Núm. Exp. 1828/2023.
Flores Vargas María Patricia vs. Olivares Romero Jesús Carlos. Controversias del Orden Familiar 1 Acdo. en Incidente. Núm. Exp. 442/2025 Inc. de Cancel. de Pensión Alimenticia.
Galván Canas Carlos su Sucesión. Sucesorio Familiar 1 Acdo. en Incidente. Núm. Exp. 2918/2024 Inc. de Remoción de Albacea, Mayo 2025.
Galván Ramírez Edgar Mauricio. Juris. Voluntaria Familiar 1 Acdo. Núm. Exp. 1548/2019.
García Funes Yolanda Irene su Sucesión. Sucesorio Familiar 1 Acdo. Núm. Exp. 1674/2022.
García Jiménez Cristóbal. Juris. Voluntaria Familiar 1 Acdo. Núm. Exp. 1340/2024.
García Ortiz Socorro su Sucesión. Sucesorio Familiar No Publicado. 1 Acdo. Núm. Exp. 2128/2023.
Garduño Rodríguez Luis Carlos vs. Paredes Sandoval Silvia Maribel del Pilar. Controversias del Orden Familiar 1 Acdo. Núm. Exp. 294/2023 Tomo 4.
Geminiano Elois Juan Jorge su Sucesión. Sucesorio Familiar 1 Acdo. Núm. Exp. 924/2023.
George Arellano Luis Felipe vs. Chavarría Martínez Cristina. Controversias del Orden Familiar 1 Acdo. Núm. Exp. 580/2023 Bis. 2 Tomo II.
González Aguilar Rafael y Salomón Orozco María Dolores Monserrat. Sucesorio Familiar 1 Acdo. Núm. Exp. 366/2025.
González García Teresita de Jesús vs. Páez Rodríguez Rodolfo. Controversias del Orden Familiar 1 Acdo. Núm. Exp. 56/2025.
González Quintero Juan su Sucesión. Sucesorio Familiar 1 Acdo. Núm. Exp. 2826/2024.
González Segura Josefina. Sucesorio Familiar 1 Acdo. Núm. Exp. 874/2014 Inc. de Remoción de Albacea.
Gracia Icaza Irma Guadalupe. Controversias del Orden Familiar 2 Acdos. en Incidente. Núm. Exp. 1308/2009 Inc. de Repos. de Autos Tomo II.
Gutiérrez Chávez Ramón Humberto su Sucesión. Sucesorio Familiar 1 Acdo. en Expedientillo. Núm. Exp. 1296/2024.
Guzmán Escoto María Marilyn vs. Julio César Ruíz López. Especial Familiar 1 Acdo. Núm. Exp. 452/2015.
Guzmán Gaspar Ana Liliana vs. Miguel Ángel González González. Controversias del Orden Familiar 2 Acdos. en Otros. Núm. Exp. 1312/2014 Tomo II.
Guzmán Hinojosa Melina Sofía vs. Garcés Ruíz Juan Carlos. Controversias del Orden Familiar 1 Acdo. en Expedientillo. Núm. Exp. 1614/2024.
Guzmán Torres Isabel vs. Carmona Tagle Óscar Adalberto. Controversias del Orden Familiar 1 Acdo. Núm. Exp. 1660/2023.
Hernández Amador Sandra Lizbeth vs. Javier de Jesús Espinosa Martínez. Controversias del Orden Familiar 1 Acdo. Núm. Exp. 1646/2016.
Hernández Benítez Viridiana vs. Jiménez Toral Raúl. Controversias del Orden Familiar 1 Acdo. Núm. Exp. 332/2024.
Hernández Hernández Juana, su Sucesión. Sucesorio Familiar 1 Acdo. Núm. Exp. 2242/2019.
Hernández Rico Moisés su Sucesión. Sucesorio Familiar 1 Acdo. Núm. Exp. 2682/2024.
Hernández Victoriano Arturo vs. Campos Mejía Flor Nayeli. Controversias del Orden Familiar 1 Acdo. Núm. Exp. 1288/2023.
Jiménez Rubí Antonio vs. Matías Urbina Elvia. Especial Familiar 1 Acdo. Núm. Exp. 1540/2022.
Juárez Ochoa Alberto Guadalupe su Sucesión. Sucesorio Familiar Expedientillo. 1 Acdo. Núm. Exp. 336/2018.
Jurado Morales Benjamín, su Suc. Int. Expedientillo. 1 Acdo. Núm. Exp. 284/2011.
Lahud Quiroz Raúl vs. Hirasawa Oosegi Gina Yumi. Ord. Civil Familiar 1 Acdo. en Incidente. Núm. Exp. 1594/2008 Tomo II del Inc. de Ejecc. de Sentencia.
López Granados Jaime y Francisca Patlan González. Sucesorio Familiar 1 Acdo. Núm. Exp. 132/2014.
López Valladares Juan José su Sucesión. Sucesorio Familiar 1 Acdo. Núm. Exp. 382/2023.
Madrigal Jaimes María Fernanda vs. Uribe de Gante Hersell René. Controversias del Orden Familiar 1 Acdo. en Otros. Núm. Exp. 2038/2022 Tomo II.
Manríquez Guadarrama Martín Esteban su Sucesión. Sucesorio Familiar 1 Acdo. en Incidente. Núm. Exp. 2942/2024 Inc. de Nul. de Actuaciones.
Manzanares Jurado Pablo su Sucesión. Sucesorio Familiar 1 Acdo. Núm. Exp. 1956/2021.
Manzanares Jurado Pablo, Sucesorio Familiar 1 Acdo. en Otros. Núm. Exp. 1956/2021 Secc. Segunda.
Mar Chávez Leonor vs. Rodríguez García Antonio. Especial Familiar Expedientillo. 1 Acdo. en Incidente. Núm. Exp. 402/2024 Inc. para Regular Las Consecuencias Inherentes a la Disol. del Vínculo Matrimonial.
María Teresa Banda Bernal. Sucesorio Familiar 1 Acdo. en Otros. Núm. Exp. 112/1993 Secc. Cuarta.
Martín López Vázquez. Especial Familiar Expedientillo. 1 Acdo. en Expedientillo_Expediente_No_Conocido. Núm. Exp. 30/2001.
Martínez Márquez Elizabeth su Sucesión. Sucesorio Familiar 1 Acdo. en Expedientillo. Núm. Exp. 1578/2024.
Martínez Martínez Rodrigo Enrique vs. Trejo Segura Jazmín. Especial Familiar 2 Acdos. en Incidente. Núm. Exp. 1386/2023 Inc. para Regular Las Consecuencias Inherentes a la Disol. del Vinculo Matrimonial.
Martínez Patiño María Yolanda vs. Israel Flores Becerril. Especial Familiar 1 Acdo. en Incidente. Núm. Exp. 1534/2012 Inc. de Cancel. de Pensión Alimenticia, Abril 2025.
Mateos Pacheco Elvia vs. Enrique Peña Martínez. Controversias del Orden Familiar 1 Acdo. Núm. Exp. 2410/2013.
Medrano Hernández Noemí vs. Ambrosio López Eder Antonio. Controversias del Orden Familiar 1 Acdo. Núm. Exp. 744/2022.
Mejía López Petra su Sucesión. Sucesorio Familiar 1 Acdo. Núm. Exp. 1954/2024.
Mendoza Casillas Pablosergio vs. Gutiérrez Suárez Marta. Ord. Civil Familiar 1 Acdo. en Incidente. Núm. Exp. 2150/2017 Inc. de Ejecc. de Sentencia.
Morales Barceinas Trinidad su Sucesión. Sucesorio Familiar 1 Acdo. Núm. Exp. 1714/2024.
Moreno Hernández Adriana Elena vs. Medina Vázquez Carlos Emiliano. Especial Familiar 2 Acdos. Núm. Exp. 488/2025.
Navarrete Ceballos Daniela Athziri vs. Venancio Guevara Francisco. Controversias del Orden Familiar 1 Acdo. Núm. Exp. 2366/2024.
Navarro Núñez Nadia Guadalupe vs. Luis Ernesto Ayala Leyva. Controversias del Orden Familiar 1 Acdo. Núm. Exp. 524/2025.
Olguín Martínez Ángel Iván vs. Morales Rogel Alicia. Controversias del Orden Familiar 1 Acdo. en Incidente. Núm. Exp. 48/2022 Inc. de Reduc. de Pensión Alimenticia, Abril 2025.
Olguín Martínez Marcos vs. Trejo Maldonado Alejandra Arani. Ord. Civil Familiar 1 Acdo. en Expedientillo. Núm. Exp. 1292/2022 Bis. 22.
Oliva Delgado María Fabiola su Sucesión. Sucesorio Familiar 1 Acdo. Núm. Exp. 606/2024.
Oropeza Rodríguez Lydia Romina vs. Contreras Avilés Sergio. Especial Familiar 1 Acdo. en Incidente. Núm. Exp. 2308/2024 Inc. de Cancel. de Pensión Alimenticia.
Ortiz Morales Elizabeth vs. Campos Curiel Maximiliano. Controversias del Orden Familiar 3 Acdos. Núm. Exp. 2428/2024.
Pérez Anduaga Antonio vs. González Chávez Gabriela. Ord. Civil Familiar 1 Acdo. en Incidente. Núm. Exp. 408/2021 Inc. para Regular Las Consecuencias Inherentes a la Disol. del Vínculo Matrimonial.
Pérez Díaz Alejandra Marlene vs. López García Diego Alexander. Controversias del Orden Familiar 2 Acdos. Núm. Exp. 286/2024.
Pérez Medrano Enrique su Sucesión. Sucesorio Familiar 1 Acdo. Núm. Exp. 1250/2022.
Pimentel González María Antonia vs. Meza Cortés Agustín. Especial Familiar 1 Acdo. Núm. Exp. 470/2025.

SOLO CONSULTA
SOLO CONSULTA
SOLO CONSULTA

Puerto Selem Juan José su Sucesión. Sucesorio Familiar 1 Acdo. Núm. Exp. 1860/2021.
Ramos Lozada Diego vs. Mendoza Uribe Mariana. Controversias del Orden Familiar 1 Acdo. Núm. Exp. 234/2021 Tomo III.
Rebollar Flores José su Sucesión. Sucesorio Familiar 2 Acdos. Núm. Exp. 638/2024.
Reyna Hernández Martha vs. Cortés Juárez Óscar. Controversias del Orden Familiar 1 Acdo. Núm. Exp. 2780/2024.
Rojas Pichardo Ofelia, su Sucesión vs. Cuamatizin Rojas Elvira Cuamatzin y Guillermina y Marina Rojas Rosa Elia y Guamatzi Rojas Armando. Sucesorio Familiar 1 Acdo. Núm. Exp. 1046/2020.
Rojas Ruíz Margarita su Sucesión. Sucesorio Familiar 1 Acdo. Núm. Exp. 3116/2024.
Romero Mosco Rodrigo vs. Cabrera Guerrero Alejandra Isabel. Especial Familiar 1 Acdo. en Incidente. Núm. Exp. 474/2023 Inc. para Regular Las Consecuencias Inherentes a la Disol. del Vínculo Matrimonial.
Rosas Ríos Guadalupe Gabriela vs. Bucio Reyes Juan Modesto. Controversias del Orden Familiar 2 Acdos. en Expedientillo. Núm. Exp. 2234/2023.
Rueda Monroy José su Sucesión. Sucesorio Familiar 1 Acdo. Núm. Exp. 3048/2024.
Sánchez Pérez Lizet Valeria vs. Barenas Razo Jonathan David. Controversias del Orden Familiar 1 Acdo. Núm. Exp. 1084/2018 Bis. 1 Vía de Apremio.
Sandoval de la Torre Carlos su Sucesión. Sucesorio Familiar No Publicado. 1 Acdo. Núm. Exp. 110/2025 Secc. Tercera, Tomo 2.
Segovia Romero Luis su Sucesión. Sucesorio Familiar 1 Acdo. Núm. Exp. 2168/2023.
Silva Sosa Óscar vs. Bustos Chia María de la Luz Pamela. Controversias del Orden Familiar 1 Acdo. Núm. Exp. 3230/2024.
Tapia López Graciela Antonia, su Sucesión. Sucesorio Familiar 1 Acdo. Núm. Exp. 820/2020.
Torres Hernández Norma Angélica. Sucesorio Familiar 1 Acdo. en Expedientillo. Núm. Exp. 2174/2023.
Vega Silva Miguel su Sucesión. Sucesorio Familiar 1 Acdo. Núm. Exp. 448/2024.
Verazaluce Sanvicente Liboria su Sucesión. Sucesorio Familiar 1 Acdo. en Expedientllo. Núm. Exp. 506/2025.
Victoria Romero Griselda Iris vs. Adrián Martínez Jurado. Controversias del Orden Familiar 2 Acdos. Núm. Exp. 1798/2018 Tomo II.
Vigueras Aragón Miguel. Int. 1 Acdo. Núm. Exp. 1568/1974.
De Anda Elizondo Viridiana Guadalupe vs. Ávila García Óscar Edwin. Ord. Civil Familiar 1 Acdo. en Otros. Núm. Exp. 30/2021 Vía de Apremio.
MAL PUBLICADOS
Garduño Rodríguez Luis Carlos vs. Paredes Sandoval Silvia Maribel del Pilar. Controversias del Orden Familiar 4 Acdos. Núm. Exp. 294/2023 Tomo 4.
AUDIENCIA
Beatriz Díaz Reyes vs. César Franco Lima. Aud. Controversias del Orden Familiar 1 Audiencia. Núm. Exp. 1774/2024.
Díaz Ávila Bardo Isaac vs. Hernández Barrón Brenda. Controversias del Orden Familiar 1 Audiencia. Núm. Exp. 1686/2023.
González Dávila María Fernanda vs. Gutiérrez Pérez Alan Iván. Controversias del Orden Familiar 1 Aud. en Incidente. Núm. Exp. 2006/2023 Inc. de Cambio de Guarda y Custodia.
Sánchez Sánchez Osvaldo Concepción vs. Ávila Martínez Sthefany Areli. Aud. Controversias del Orden Familiar 1 Audiencia. Núm. Exp. 820/2024.

SENTENCIAS DEFINITIVAS DEL 12 DE MAYO DEL 2025

Solís Amézcua Herminio. Sucesorio Familiar 1 Sent. Def. en Otros. Núm. Exp. 1292/2008 Secc. Cuarta.

SENTENCIAS INTERLOCUTORIAS

Gary Vales María Antonieta. Sucesorio Familiar 1 Núm. Exp. 160/2024

LA SECRETARIA AUXILIAR POR MINISTERIO DE LEY
LIC. ELSY ELIDETH CISNEROS ORTIZ

TRIGÉSIMO DE LO FAMILIAR

SECRETARÍA "A"
ACUERDOS DEL 12 DE MAYO DEL 2025

Aguilar Castro Buenaventura. Juic. Especial de Pérd. de la Patria Potest. Familiar Se Notifican de Llegada de Autos Lrr. 1 Acdo. Núm. Exp. 917/1993.
Aguilar Pulido Juventino su Sucesión. Sucesorio Familiar Conformidad Con Secc IV. 1 Acdo. Núm. Exp. 979/2023 Secc. Cuarta.
Alba Bustamante Ricardo su Sucesión. Sucesorio Familiar Notario Autoriza Personas. 1 Acdo. Núm. Exp. 2555/2024.
Altamirano Jarquín Jesús. Sucesorio Familiar Albacea Acusa Reb. de Cohers. para Secc. Cuarta. 1 Acdo. Núm. Exp. 4037/2024 Cuarta Sección.
Álvarez Martínez Daxel vs. Ricardo Eder Rivera Valderrama. Controversias del Orden Familiar Actora Solicita Se Dicte Sentencia. 1 Acdo. Núm. Exp. 221/2018.
Alvárez Maldonado Gabriela vs. Medina Olivares Óscar Alejandro. Controversias del Orden Familiar Solicitan Oficios Oficios de Localización Lrr. 1 Acdo. en Incidente. Núm. Exp. 1403/2007 Inc. de Cesación de Pensión Alimenticia.
Apolinar de la Cruz Sandra vs. Chávez Pérez Israel. Controversias del Orden Familiar Contestan Reconvención Lrr. 3 Acdos. Núm. Exp. 2111/2024.
Avendaño Antolín Tayde su Sucesión. Sucesorio Familiar Albacea Acusa Rebeldía de Coher. de Secc. Cuarta. 1 Acdo. Núm. Exp. 1363/2023 Cuarta Sección.
Ávila Vera Marcela su Suc. Sucesorio Familiar Solicitan Cambiar Tramite de Juic. Lrr. 2 Acdos. Núm. Exp. 4779/2024.
Báez Cano María Sara su Sucesión. Sucesorio Familiar Inc. de Remoción de Albacea Lrr. 1 Acdo. en Incidente. Núm. Exp. 371/2023 Inc. de Remoción Albacea.
Blanquet Montero Ericka Leticia vs. Mauricio Santana Pérez. Especial Familiar Mp Solicita Copias Certificadas. 1 Acdo. Núm. Exp. 1395/2012.
Botello Silva José Ángel vs. Mejía Pérez Vanesa Iliana. Especial Familiar Actor Autoriza Persona. 1 Acdo. Núm. Exp. 1047/2024.
Cabrera González Elizabeth Nallely y Treviño Acuña Luis José. Especial Familiar Informan Fallecimiento de Una de Las Partes Lrr. 1 Acdo. Núm. Exp. 4659/2024.
Camacho González Estanislao Roberto. Sucesorio Familiar Solicitan Apercibimiento Lrr. 1 Acdo. Núm. Exp. 1671/2016 Secc. Segunda.
Cano Ubaldo Julián su Sucesión. Sucesorio Familiar Realizan Repudio Lrr. 1 Acdo. Núm. Exp. 3185/2024.
Carrera Anaya Jonathan vs. Márquez Esteban Victoria. Controversias del Orden Familiar Dem. Manifiesta Imposibilidad para Asistir a Convivencias. 1 Acdo. Núm. Exp. 1005/2023.
Castro Hernández Lucila vs. Salas Medrano Óscar. Controversias del Orden Familiar Cedula Diligenciada a Actora. 2 Acdos. Núm. Exp. 1021/2024.
Chavero Hernández Martha Angélica vs. Marco Eduardo Madrigal Campos. Div. Nec. Autorizaciones Lrr. 1 Acdo. Núm. Exp. 917/1996.
Cobos Ávila Óscar vs. Ángeles Gallegos Nadia Niniveth. Controversias del Orden Familiar Contestación de Demanda. 1 Acdo. Núm. Exp. 1779/2024.
Cordero Ramírez Ana María del Pilar vs. Rafael Arreola Macin. Controversias del Orden Familiar Señora Solicita Oficio en Alcance a Psicología. 4 Acdos. Núm. Exp. 851/2021.
Cortés Cruz Guadalupe su Sucesión. Juris. Voluntaria Familiar Escrito M. P. Lrr. 1 Acdo. Núm. Exp. 1527/2022.
Cruz Hernández Evangelina Sus Suc. vs. Sucesorio Familiar Llegada del Archivo. 1 Acdo. Núm. Exp. 1303/2013.
Cruz Ortega Guadalupe vs. Roberto Julián Ruíz Revilla. Especial Familiar Actora Solicita Nueva Cedula de Notificación. 1 Acdo. Núm. Exp. 2277/2019.
Cruz Vázquez Victorino. Sucesorio Familiar Realizan Manifestaciones Lrr. 2 Acdos. Núm. Exp. 1949/2018.
Dávalos Espinosa Víctor Hugo. Juris. Vol. Solicitan Aprobación de Rendición de Ctas. Lrr. 1 Acdo. Núm. Exp. 861/2009.
Delgadillo Goytia Octavio su Sucesión. Sucesorio Familiar Exhiben Constancias Lrr. 1 Acdo. Núm. Exp. 1937/2024.
Dorantes Carrillo Mariana Gabriela vs. Enrique Sánchez Basulto. Especial Familiar # Entrega de Billete. 1 Acdo. Núm. Exp. 2811/2024.
Enríquez Balderrama Pino su Sucesión. Sucesorio Familiar Radicación Juzgado 41 Familiar. 1 Acdo. Núm. Exp. 113/2025.
Escalante Buch Beatriz vs. Jorge Francisco Molina Larrondo. Especial Familiar Actora Solicita Se Giren Oficios y Se Manifiesta Respecto a Propuesta de Mediación. 8 Acdos. Núm. Exp. 141/2014.
Espinosa Castillo Fermín Agustín su Sucesión. Sucesorio Familiar Solicitan Copias Lrr. 2 Acdos. Núm. Exp. 1833/2024.

SOLO CONSULTA
SOLO CONSULTA
SOLO CONSULTA

Espinoza Martínez Idalia vs. Valentín Trillo Pedro. Controversias del Orden Familiar Solicitan Se Reanude el Presente Proced. Lrr. 1 Acdo. Núm. Exp. 2631/2024.

Estrada Molina Bonifacio Zenón. Int. Copias Lrr. 1 Acdo. Núm. Exp. 1153/2006.

Fernández Aguirre Carlos vs. Verónica Yasmín Varea Contreras. Especial Familiar Dem. Solicita Nueva Cedula. 1 Acdo. Núm. Exp. 985/2020.

Fernández Barragán María de la Luz. Juris. Voluntaria Familiar Acepta Cargo de Curador Lrr. 2 Acdos. Núm. Exp. 501/1996.

Fernández Collado Catalina vs. Gabriel Ramírez Hernández. Controversias del Orden Familiar Se Devuelve Minuta. 1 Acdo. Núm. Exp. 183/2025.

Flores Jiménez José Ramón vs. Gómez Monroy Brenda. Controversias del Orden Familiar Aud. de Platica Con Las Partes. 1 Acdo. Núm. Exp. 1153/2024.

Flores Mercado María Minolta vs. León Blanquel Aceves. Ord. Civ. Copias Lrr. 1 Acdo. Núm. Exp. 583/2010.

Fuentes Cortés Patrizzio Addrian Yohonatan vs. Hernández Juárez Liduvina de Jesús. Especial Familiar Informe Trabajo Social Lrr. 2 Acdos. Núm. Exp. 3677/2024.

Fuentes Esquivel Alfredo. Int. Copias Lrr. 2 Acdos. Núm. Exp. 171/1997.

Galán Jiménez Micaela su Suc. Sucesorio Familiar Señalan Dom. Lrr. 1 Acdo. Núm. Exp. 2881/2024.

Galicia Moreno Natasha Aketzali vs. Carlos Humberto Guerrero Ramírez. Controversias del Orden Familiar Sicor Lrr. 1 Acdo. Núm. Exp. 4641/2024.

García Negrete Elsa vs. Ricardo Torrez Pedraza. Controversias del Orden Familiar Autorizaciones Lrr. 2 Acdos. Núm. Exp. 4601/2024.

García Rivera Abel Fausto su Sucesión. Sucesorio Familiar Denunciante Desahoga Vista de Estirpe de Pre Muerta y Solicita Auto Declaratorio. 2 Acdos. Núm. Exp. 533/2021.

García Rodríguez José su Sucesión. Sucesorio Familiar Se Apersonan a Juic. Lrr. 1 Acdo. Núm. Exp. 2221/2024.

García Velázquez Lorena vs. José Julio Barroso Ramírez. Alim. Comparec. Formese Expdllo. Gire Oficio. 1 Acdo. Núm. Exp. 1788/2009.

Gavia Pena Beatriz vs. Peréz Sánchez Mario Leonardo. Ord. Civil Familiar Dada Nueva Cuenta. 1 Acdo. en Incidente. Núm. Exp. 1159/1998 Cancel. de Pensión Alimenticia.

Gerardo Solís Zárate vs. Natividada Alcantar Ornelas. Especial Familiar Actor Devuelve Minuta de Exhorto. 1 Acdo. en Expedientillo. Núm. Exp. 137/2002 Bis. 1 Expedientillo.

Gómez Chavarría María Guadalupe de Los Ángeles vs. Holguin Cataño Homero Iván. Especial Familiar Solicitan Alta en Sicor Lrr. 1 Acdo. Núm. Exp. 843/2024.

Gómez Sabaiz Rafael su Sucesión. Sucesorio Familiar Se Solicita Búsqueda de Secc II. 2 Acdos. Núm. Exp. 295/2018.

González Márquez Martha vs. Hernández González Karina Judith. Controversias del Orden Familiar Solicitan Busqueda de Exp. Lrr. 1 Acdo. Núm. Exp. 3665/2024.

González Rodela Tomás vs. Guemez Morales Claudia Marcela. Especial Familiar Oficio Registro Público Lrr. 1 Acdo. Núm. Exp. 383/2017.

González Santa María Gabriela su Sucesión. Sucesorio Familiar Denunciante Solicita Se Dicte Adh (Escrito Sin Firma). 1 Acdo. Núm. Exp. 699/2024.

Gutiérrez Ramírez Josefina Suc. Sucesión. Sucesorio Familiar Se Apersona a Juic. Lrr. 1 Acdo. Núm. Exp. 121/2015.

Hernández Hernández Domingo su Suc. Sucesorio Familiar Se Solicita Aprobación de Secc II. 1 Acdo. Núm. Exp. 3455/2024 Secc. Segunda.

Hernández Jiménez Claudia vs. Hernández Jiménez Carlos. Controversias del Orden Familiar Se Acusa Rebeldia de Señora Claudia por Visitas. 2 Acdos. Núm. Exp. 897/2023.

Hernández Jiménez Marco Antonio vs. Jiménez Zorrilla Karla Nohemí. Controversias del Orden Familiar Se Regulariza Proced. para Validez de Escrito. 1 Acdo. Núm. Exp. 317/2022.

Hernández Peralta Mariana vs. Galindo Barrios Orlando. Controversias del Orden Familiar Solicitan Busqueda de Exp. Lrr. 1 Acdo. Núm. Exp. 2351/2024.

Hernández Ruíz Manuel su Sucesión. Sucesorio Familiar Desahogo Prevención Admis. Lrr. 1 Acdo. Núm. Exp. 267/2025.

Hernández Domínguez Sandra Daniela vs. Hugo Aarón Garibay Martínez. Controversias del Orden Familiar Solicitan Platica Conciliatoria Lrr. 1 Acdo. en Incidente. Núm. Exp. 1471/2012 Inc. de Cambio de Guarda y Custodia.

Huidrobo González María Teresa su Sucesión. Sucesorio Familiar Albacea Apertura Secc III. 1 Acdo. Núm. Exp. 2579/2024 Secc. Tercera.

Ibarra García María Luisa Ramona su Sucesión. Sucesorio Familiar Copias Lrr. 1 Acdo. Núm. Exp. 303/2023.

Islas González Angélica vs. Julio César Blancas Fuentes. Especial Familiar Notario Autoriza Personas. 1 Acdo. Núm. Exp. 1963/2014.

Jasso Ruíz José Luis su Sucesión. Sucesorio Familiar Escrito M. P. Lrr. 1 Acdo. Núm. Exp. 183/2024.

Jiménez Macedo Berenice vs. Moreno Olvera Juan Ignacio. Especial Familiar Escrito M. P. Lrr. 1 Acdo. Núm. Exp. 197/2022.

Juárez Castillo Jorge Alberto vs. Villanueva Estrada Leticia. Controversias del Orden Familiar Autorizaciones Lrr. 2 Acdos. Núm. Exp. 4179/2024 Tomo II.

Juárez Herrera Gerardo su Suc. Sucesorio Familiar Se Realizan Manifestaciones Lrr. 1 Acdo. Núm. Exp. 2303/2024.

Juárez Rivas Soledad su Suc. vs. Sucesorio Familiar Solicitan Autr. para Cambio de Cerradura Lrr. 1 Acdo. Núm. Exp. 1411/2013.

Larios Jim Ricardo su Sucesión. Juris. Voluntaria Familiar Coheredera Emite Voto. 1 Acdo. Núm. Exp. 2049/2022.

Lee Huacuja Elvia vs. Adrián Joaquín Celda Gómez. Controversias del Orden Familiar Informe Cecofam Lrr. 1 Acdo. Núm. Exp. 1333/2017.

Lomas Agueda Crisistomo. Sucesorio Familiar Albacea Apertura Secc IV. 1 Acdo. Núm. Exp. 847/2003 Secc. Cuarta.

López García Ma Trinidad su Sucesión. Sucesorio Familiar Inician Secc. Segunda Lrr. 1 Acdo. en Cuadernillo. Núm. Exp. 571/2023 Secc. Segunda.

López Hemer José Alejandro su Suc. Sucesorio Familiar Promueven Inc. de Tercero Extraño a Juicio. 2 Acdos. Núm. Exp. 3547/2024.

López Ramos Liliana vs. José Enrique Cruz Vargas. Controversias del Orden Familiar Razon de Ratif. Lrr. 1 Acdo. Núm. Exp. 247/2021.

López Vázquez Claudia Victoria su Sucesión. Sucesorio Familiar Exhiben Constancias y Autorizan Lrr. 1 Acdo. Núm. Exp. 1961/2024.

Mar Ramírez Vanessa vs. Agustín Manuel Delgado Plata. Controversias del Orden Familiar Realizan Manifestaciones Lrr. 2 Acdos. Núm. Exp. 3957/2024.

Márquez y López Ofelia su Sucesión. Sucesorio Familiar Mp Desahoga Vista Aud. 801 Cpc. 1 Acdo. Núm. Exp. 1375/2024.

Martínez López María Jazmín vs. Rodríguez Martínez Gustavo. Especial Familiar Se Exhibe Propuesta de Convn. Lrr. 1 Acdo. en Incidente. Núm. Exp. 3643/2024 Inc. Inherente a Las Consecuencias del Divorcio.

Martínez Ramos Ma Soledad su Sucesión. Sucesorio Familiar Autorizan Lrr. 1 Acdo. Núm. Exp. 1449/2021.

Martínez Recillas Angélica Itzchel vs. Muñoz Martínez Isaías. Controversias del Orden Familiar Copias Lrr. 2 Acdos. Núm. Exp. 4455/2024.

Medina Navarro Rubén su Sucesión. Sucesorio Familiar Aceptan Cargo de Albacea Lrr. 1 Acdo. Núm. Exp. 597/2024.

Mejía Anaya Agapito y García Aguilar Josefina. Int. Se Notifica Expresamente de Llegada de Autos, Autoriza Persona y Domicilio. 1 Acdo. Núm. Exp. 713/1997.

Méndez Pescador Rubí Teresa vs. Josué Olmos Montiel. Especial Familiar Solicitan Notificaciones por Boletín Judicial Lrr. 2 Acdos. Núm. Exp. 2333/2015.

Mendieta Jiménez José Santos vs. Diosdado Magaña Miriam. Especial Familiar Glosar Expdllo. Lrr. 1 Acdo. Núm. Exp. 4441/2024.

Mendoza Barrón Martha Sonia vs. De Los Ríos González Alberto. Ord. Civil Familiar Actora Solicita Cedula de Emplazamiento. 1 Acdo. Núm. Exp. 725/2023.

Mendoza Grijalba Aarón vs. González Castillo Marisol. Controversias del Orden Familiar Exhiben Convn. Lrr. 1 Acdo. Núm. Exp. 3131/2024.

Mendoza Guerrero Nadia Nayely vs. Israel García Martínez. Especial Familiar Solicitan Oficio Lrr. 1 Acdo. Núm. Exp. 1721/2018.

Mendoza Mendoza María vs. Juan Jesús Becerril Jiménez. Especial Familiar Solicitan Abstención de Violencia Lrr. 1 Acdo. en Incidente. Núm. Exp. 2017/2018 Inc. Guarda y Custodia y Pensión Alimenticia.

SOLO CONSULTA
SOLO CONSULTA
SOLO CONSULTA

Mendoza Uribe Pedro vs. Pedro Mendoza Cruz. Controversias del Orden Familiar Autorizaciones Lrr. 1 Acdo. Núm. Exp. 3309/2024.

Mezquital Trejo Sergio vs. Maricela Apolinar Vázquez. Controversias del Orden Familiar Solicitan Dictar Sent. Lrr. 1 Acdo. Núm. Exp. 921/2019.

Mora Santos Santos. Sucesorio Familiar Inc. de Oposición. 1 Acdo. en Incidente. Núm. Exp. 209/2017 Inc. de Oposición de Rendición de Ctas. del Albacea.

Morales Escalante José Lorenzo vs. Núñez Ramírez Isidro su Sucesión. Ord. Civil Familiar Autorizaciones 112 Parrrafo Séptimo. 3 Acdos. Núm. Exp. 1525/2022.

Nava Fraga Guadalupe su Sucesión. Sucesorio Familiar Solicitan Aclaración de Auto Lrr. 1 Acdo. Núm. Exp. 3671/2024.

Navarro Vázquez José Alfredo su Sucesión. Sucesorio Familiar Denunciante Solicita Se Dicte Declaratorio de Herederos. 1 Acdo. Núm. Exp. 243/2024.

Nieto Espinoza Karina Abigail vs. Portillo Ramírez Óscar Eduardo. Especial Familiar Autorizaciones Lrr. 1 Acdo. Núm. Exp. 283/2024.

Nolasco Castro Enedina su Sucesión. Sucesorio Familiar Revocan y Autorizan Abogados Lrr. 1 Acdo. Núm. Exp. 2591/2024.

Olivares Medina Silvia su Sucesión. Sucesorio Familiar Solicitan Oficio Recordatorio Lrr. 1 Acdo. Núm. Exp. 1547/2023.

Olvera Medina Ismael su Sucesión. Sucesorio Familiar Se Glosa Expdllo. Lrr. 1 Acdo. Núm. Exp. 3157/2024.

Olvera Rivera Angélica. Controversias del Orden Familiar Se Glosa Expdllo. Lrr. 1 Acdo. Núm. Exp. 1329/2024 Expediente.

Ortega y León Angelina Ofelia su Sucesión. Sucesorio Familiar Solicitan Fecha de Aud. Lrr. 1 Acdo. Núm. Exp. 5111/2024.

Ortiz Zúñiga María Guadalupe su Sucesión. Sucesorio Familiar Se Glosa Expedientillo. 2 Acdos. Núm. Exp. 201/2022.

Pacheco Paz Jorge vs. Ivonne Selene Velasco Sánchez. Especial Familiar Eljove Jorge Abi Pacheco Velasco Desahoga Vista y Amplia Demanda Incidental. 1 Acdo. Núm. Exp. 2247/2019.

Palma Sánchez Heszer Víctor vs. Flores Araujo Gloria Elizabeth. Especial Familiar Se Cita a Sentencia. 1 Acdo. en Incidente. Núm. Exp. 997/2019 Inc. de Guarda y Custodia y Pensión Alimenticia Promov. Señor Palma.

Palma Sánchez Heszer Victor. Especial Familiar Se Suspende Citación a Sentencia. 2 Acdos. en Incidente. Núm. Exp. 997/2019 Inc. de Guarda y Custodia y Pensión Alimenticia Promov. Señora Gloria.

Pérez Velázquez Filadelfa su Sucesión. Sucesorio Familiar Denunciantes Manifiestan Repudio. 1 Acdo. Núm. Exp. 1883/2024.

Pimentel Méndez Ma. Trinidad su Sucesión. Sucesorio Familiar Autos a Disposición de Notario Lrr. 2 Acdos. Núm. Exp. 2087/2021 Secc. Cuarta.

Portillo Cortés María Isabel su Sucesión. Sucesorio Familiar Denunciante Solicita Se Cumpla Con Notificación. 1 Acdo. Núm. Exp. 551/2024.

Pérez Bonilla Carlos Raúl. Sucesorio Familiar Se Apertura Secc II. 1 Acdo. Núm. Exp. 1039/2020 Secc. Segunda.

Ramos Cruz Florencia su Sucesión. Sucesorio Familiar Conformidad Con Secc IV. 1 Acdo. Núm. Exp. 4683/2024 Secc. Cuarta.

Reyes Torres Angélica vs. Delfín Torres José Alejndro. Controversias del Orden Familiar Solicita Regularizar Proced. y Acusar Rebeldia Lrr. 1 Acdo. Núm. Exp. 741/2024 Principal.

Reyes de Martell Lidia su Sucesión. Sucesorio Familiar Se Desahoga Prevención de Secc III. 1 Acdo. Núm. Exp. 4073/2024 Secc. Tercera.

Ríos García Ignacio su Sucesión. Sucesorio Familiar Solicitan Vista Al Mp Con Resultado de la Aud. Lrr. 3 Acdos. Núm. Exp. 943/2024.

Rodríguez Godínez Helder. Sucesorio Familiar Escrito M. P. Lrr. 1 Acdo. en Otros. Núm. Exp. 371/2005 Tomo II.

Rodríguez de Elías Rosalía vs. Luis Guillermo Ocha Cauz. Ord. Civil Familiar Actora Menciona Terceros Emergentes. 1 Acdo. Núm. Exp. 845/2021.

Rodríguez de Elías Rosalía vs. Luis Guillermo Ocha Cauz. Ord. Civil Familiar Señor Solicita Pasar a Fase IV en Convivencias. 2 Acdos. en Expedientillo. Núm. Exp. 845/2021 Inc. de Guarda y Custodia, Visitas y Pensión Alimenticia.

Romero Montemayor Jéssica. Sucesorio Familiar Notario Autoriza Personas. 1 Acdo. Núm. Exp. 1185/2020.

Ruíz y Castañeda Consuelo su Sucesión. Sucesorio Familiar Liberación de Sicor. 1 Acdo. Núm. Exp. 4413/2024.

Saldaña Castillo Guadalupe vs. Hidalgo Amézquita Daniel. Controversias del Orden Familiar Inc. de Cancel. de Pensión Lrr. 1 Acdo. en Incidente. Núm. Exp. 591/2023 Inc. de Cancel. de Pensión.

Sánchez Castelán Valente. Sucesorio Familiar Autorizaciones Lrr. 1 Acdo. Núm. Exp. 219/2025.

Sandoval Gálvez Tania vs. Vicente Ibarra Hernández. Controversias del Orden Familiar Solicitan Oficios Lrr. 1 Acdo. Núm. Exp. 4121/2024.

Soriano Barreto Mario vs. Rojas García Magdalena. Especial Familiar Se Acusa Rebeldia y Se Dicta Sent. de Div. Lrr. 1 Acdo. Núm. Exp. 5031/2024.

Soriano Ruíz José Luis vs. Norma Angélica Cano Guzmán. Controversias del Orden Familiar Desahogan Requerimiento y Realizan Propuesta de Régimen de Visitas Lrr. 1 Acdo. Núm. Exp. 781/2018.

Soriano Sánchez Magali vs. Rodríguez Lacheño Ricardo. Controversias del Orden Familiar Dem. Solicita Se Apruebe Convenio. 2 Acdos. Núm. Exp. 913/2024.

Suárez Pinelo Carolina vs. Vivanco Medina César Alberto. Controversias del Orden Familiar Señor Exhibe Pago de Pensión. 1 Acdo. en Incidente. Núm. Exp. 9/2022 Inc. de Cump. de Convenio.

Tavares Lozoya Adriana Fabiola vs. Hernández Flores Daniel Antonio. Controversias del Orden Familiar Solicitan Aclaración de Auto Lrr. 1 Acdo. Núm. Exp. 2051/2022.

Thomas Guerrero Kareen Alejandra vs. Ricardo Morales Hernández. Controversias del Orden Familiar Solicitan Oficios Lrr. 1 Acdo. Núm. Exp. 2787/2024.

Tovar Hernández José Carlos su Sucesión. Sucesorio Familiar Autorizaciones Lrr. 3 Acdos. Núm. Exp. 2191/2023.

Trejo Cuevas Juana vs. Juan José Lair Oliver. Especial Familiar Solicitan Cedula Lrr. 2 Acdos. en Incidente. Núm. Exp. 1207/2021 Inc. de Liquidación de Sociedad Conyugal.

Valdez Hernández Érika vs. Rogelio Rivera Rivera Cresencio. Controversias del Orden Familiar Ratifican Escrito Lrr. 1 Acdo. Núm. Exp. 227/2025.

Vardanyan Paytsar vs. Jiménez Martínez Arturo. Controversias del Orden Familiar Acusan Rebeldia y Solicitan Régimen Lrr. 3 Acdos. Núm. Exp. 3111/2024.

Vargas Ruíz Julio. Sucesorio Familiar Albacea Solicita Aprobación de Secc II. 1 Acdo. Núm. Exp. 397/2021 Secc. Segunda.

Vázquez García Saúl su Sucesión. Sucesorio Familiar Notario Remite Test. Lrr. 1 Acdo. Núm. Exp. 1021/2022.

Vega Tovar Carlos Alberto. Juris. Voluntaria Familiar Se Realiza Propuesta de Curador Lrr. 1 Acdo. Núm. Exp. 223/2017.

Velasco Aguilar Jorge su Sucesión. Sucesorio Familiar Albacea Presenta Nuevo Proyecto de Partición. 1 Acdo. Núm. Exp. 103/2014 Secc. Cuarta.

Vicario Ávila Arturo vs. Morales Grajeda Zaira. Controversias del Orden Familiar Autorizaciones Lrr. 1 Acdo. Núm. Exp. 1177/2024.

Vidal de Jesús Estorgio vs. Rivera Martínez Angélica. Controversias del Orden Familiar Dem. Desahoga Vista Lrr. 5 Acdos. Núm. Exp. 1769/2024.

Vigueras Jiménez Humberto su Sucesión. Sucesorio Familiar Escrito M. P. Lrr. 2 Acdos. Núm. Exp. 5073/2024.

Villarruel Cerón Guadalupe vs. Jiménez Jiménez Fabián. Controversias del Orden Familiar Razon de Actuaria Lrr. 1 Acdo. Núm. Exp. 667/2024.

Zavala Morales Ana Yanelli vs. Zárate Chiquito Mauricio. Controversias del Orden Familiar Radicación Juzgado 41 Familiar. 1 Acdo. Núm. Exp. 149/2025.

Zuccolotto Espinoza Raquel Guadalupe su Sucesión. Sucesorio Familiar Se Notifican de Llegada de Autos Lrr. 2 Acdos. Núm. Exp. 243/2025.

AUDIENCIA

Mendoza Grijalba Aarón vs. González Castillo Marisol. Aud. de Ley Convn. Lrr Controversias del Orden Familiar 1 Audiencia. Núm. Exp. 3131/2024.

Morales Salazar Julio su Suc. Aud. 805 Se Difiere Sucesorio Familiar. 1 Audiencia. Núm. Exp. 2279/2024.

SENTENCIAS DEFINITIVAS DEL 12 DE MAYO DEL 2025

Gómez Chavarría María Guadalupe de Los Ángeles vs. Holguin Cataño Homero Iván. Especial Familiar Acusan Rebeldia y Se Dicta Sent. de Div. Lrr 1 Núm. Exp. 843/2024

SOLO CONSULTA
SOLO CONSULTA
SOLO CONSULTA

Ramírez Salazar Janeth Alicia vs. Covarrubias Cárdenas Raúl Antonio. Especial Familiar Acusan Rebeldia y Se Dicta Sent. Lrr 1 Núm. Exp. 3201/2024

EL SECRETARIO DE ACUERDOS POR M.L.
LIC. LUIS LEOPOLDO ALAN ROJAS RODRIGUEZ

SECRETARÍA "B"
ACUERDOS DEL 12 DE MAYO DEL 2025

Addauto Martínez Laura Angélica vs. Mendoza Calderón Armando. Alim. Comparec. Devulve Exh. Sin Diligenciar. 1 Acdo. Núm. Exp. 1482/2006.

Aguilar Paredes Vicente su Sucesión. Sucesorio Familiar Contestación de Oficio de la Cnbv. 1 Acdo. Núm. Exp. 1746/2023.

Aguirre Villagrán María Teresa vs. Robles San Miguel Izcoatl Ramón. Juris. Voluntaria Familiar Devuelve Oficio Diligenciado. 3 Acdos. Núm. Exp. 1480/2024.

Alcocer Castelazo Manuel vs. Pérez de la Cueva Ericka Alejandra. Ord. Civil Familiar Cedula Diligenciada. 1 Acdo. Núm. Exp. 394/2023.

Alegría Landeros José Alejandro su Sucesión. Sucesorio Familiar Aud. del 801. 1 Acdo. Núm. Exp. 2016/2024.

Alfaro Cruz Alejandra vs. Pablo Benítez Ortega. Controversias del Orden Familiar Cedula Sin Diligenciar Lmr. 1 Acdo. Núm. Exp. 562/2017.

Alvarado Castillo Sandy vs. Méndez Quiroz Ezequiel Adrián. Controversias del Orden Familiar Señor Desahoga Requerimiento y Señor Exhibe Acuse de Recibido de Exh. (Ane). 1 Acdo. en Incidente. Núm. Exp. 342/2017 Inc. de Cambio de Convenio.

Alvares Córdova Cutberto e Isabel Talavera. Sucesorio Familiar #Desahoga Vista. 1 Acdo. Núm. Exp. 4704/2024.

Álvarez de la Cuadra Martínez Emma Angélica su Sucesión. Sucesorio Familiar Autorizaciones. 1 Acdo. Núm. Exp. 3368/2024.

Ángeles Sarmiento Carlos su Sucesión. Sucesorio Familiar Desahogan Vista y Solicitan Se Elaboren Edictos. 2 Acdos. Núm. Exp. 28/2022.

Angulo Ruíz Monico su Sucesión. Sucesorio Familiar Única y Universal Heredera y Albacea Presenta la Tercera sección (Ane). 1 Acdo. Núm. Exp. 3176/2024 Secc. Tercera.

Aquino García María Guadalupe vs. Salome Hernández Enrique. Controversias del Orden Familiar Minuta Diligenciada y Razón Actuarial. 2 Acdos. Núm. Exp. 552/2024.

Argueta Alejandro Sarai vs. Bustos Hernández Alberto. Controversias del Orden Familiar Actora Solicita Se Elabore Cédula. 1 Acdo. Núm. Exp. 1008/2024.

Ayala Martínez Florinda su Sucesión. Sucesorio Familiar Archivo General de Notarías Remite Informe. 3 Acdos. Núm. Exp. 628/2024.

Ayala Moreno Brenda vs. Razo Anaya Jorge Andrés vs. Alimentos por Comparecencia. Controversias del Orden Familiar Grupo Industrial Domus S. de R. L. de C.V. Rinde Informe. 1 Acdo. Núm. Exp. 1364/2016.

Ayala Moreno Brenda vs. Razo Anaya Jorge Andrés. Controversias del Orden Familiar Exhiben Minutas de Oficio Debidamente Selladas. 1 Acdo. en Incidente. Núm. Exp. 1364/2016 Inc. de Incumplimiento de Convenio.

Báeza Náder Miledy vs. Mata Rivera Roberto. Controversias del Orden Familiar #Oficip Sala. 1 Acdo. Núm. Exp. 1290/2013.

Balbin Arévalo Rosalía vs. Orlando Fuentes Nesparco. Cont. Ord. Fam. #Autorizaciones. 2 Acdos. Núm. Exp. 1438/2010.

Barajas Paniagua María Sara su Sucesión. Sucesorio Familiar Informe Archivo Judicial. 2 Acdos. Núm. Exp. 2028/2024.

Becerra Ramos Brígida Liliana vs. Fuentes Mijares Isaac. Controversias del Orden Familiar Cedula Sin Diligenciar Lmr. 2 Acdos. Núm. Exp. 278/2023.

Bistren Ríos Fernando su Suc. Sucesorio Familiar Deberá Estarse. 2 Acdos. Núm. Exp. 612/2021.

Bonilla Maldonado Virginia su Sucesión. Sucesorio Familiar #Manifestaciones. 2 Acdos. en Otros. Núm. Exp. 172/2019 Secc. Tercera.

Bonilla Maldonado Virginia. Sucesorio Familiar #Manifestaciones. 5 Acdos. Núm. Exp. 172/2019.

Cabañas Beristain Mazda Gabriela vs. Alfonso López Villafaña. Controversias del Orden Familiar Devolución de Autos del Archivo Judicial. 1 Acdo. Núm. Exp. 84/2013.

Cabrera Ortiz Flor Emilia vs. Hernández Torres Juan José. Ord. Civil Familiar Mandataria Señora Acusa Reb. por No Desahogar Vista. 2 Acdos. Núm. Exp. 2208/2023 Principal.

Calzada Gama César Gaston vs. Oliver Balderas Mabel. Especial Familiar Reserva. 1 Acdo. en Incidente. Núm. Exp. 158/2025 Inc. de Modificación de Convn. Guarda y Custodia.

Camacho Morales Yésica vs. Bautista Guzmán Manuel Alejandro. Controversias del Orden Familiar Copias Certificadas. 4 Acdos. Núm. Exp. 1942/2024.

Carrasco Rojas Yakzani vs. Alberto Benjamín Yáñez. Controversias del Orden Familiar Devolución de Autos del Archivo Judicial. 1 Acdo. Núm. Exp. 2168/2015.

Carvallo González Odila vs. Velázquez Valladares Javier. Controversias del Orden Familiar Suspende Citac para Dictar Sent- Falta de Legitimac- Llamar Al Joven. 1 Acdo. Núm. Exp. 5096/2024.

Castañeda Medrano Ana Bel vs. Reyes Montes Israel Manuel. Especial Familiar Señora Solicita Oficio. 2 Acdos. Núm. Exp. 506/2024.

Castro Pantoja Cecilia su Sucesión. Sucesorio Familiar Mandatario Solicita Se Elabore Cédula. 1 Acdo. Núm. Exp. 806/2023.

Castul Zapata Priscila Estephany vs. Marín Moreno Edgar Christian. Controversias del Orden Familiar Cedula Sin Diligenciar. 1 Acdo. en Incidente. Núm. Exp. 684/2020 Inc. de Pago de Pensiones Alimenticias Vencidas.

Celis Toledo Marcial su Suc. Sucesorio Familiar Razon de Notificación. 1 Acdo. Núm. Exp. 84/2020.

Chávez García Clemente vs. Carrasco Padilla Barbarita. Especial Familiar # Entrega de Billete. 1 Acdo. Núm. Exp. 310/2022.

Chávez Orozco Sonia vs. Bartlett Chávez Sonia Deyanira. Controversias del Orden Familiar Dif Remite Informe. 2 Acdos. Núm. Exp. 2548/2024.

Cid Sánchez Ángela su Sucesión. Sucesorio Familiar Cohers. Emiten Voto y Albacea Acepta Cargo. 2 Acdos. Núm. Exp. 510/2022.

Contreras Galván Carlos Antonio vs. Contreras Valle Crafael Alejandro. Controversias del Orden Familiar Señor Promueve Inc. de Modificación de Convn. y Reduc. de Pensión Alimenticia (Ane). 1 Acdo. en Cuadernillo. Núm. Exp. 330/2011 Inc. de Modificación de Convn. y Reduc. de Pensión Alimenticia de Rafael Alejandro Contreras V.

Cordero Cruz Alejandro. Juris. Voluntaria Familiar Informe Cecofam. 9 Acdos. Núm. Exp. 1104/2022.

Corona Escobar Ana María vs. Mario Montes Garza. Especial Familiar Dem. Solicita Copias. 1 Acdo. Núm. Exp. 1678/2012.

Correa Ornelas Norma Angélica vs. Palafox Porrás Jorge. Controversias del Orden Familiar Dada Cuenta, Se Precisa Fecha. 1 Acdo. Núm. Exp. 1142/2022.

Cota Pelatos Leonor su Sucesión. Sucesorio Familiar #Estar a Constancia. 1 Acdo. Núm. Exp. 284/2023.

Cruz Jarillo José Javier su Sucesión. y Cruz Jaramillo José Javier vs. Cruz Jaramillo José Javier. Sucesorio Familiar Proporcionan Domicilio. 1 Acdo. Núm. Exp. 1194/2021 Secc. Segunda.

Cruz Jarillo José Javier su Sucesión. Sucesorio Familiar Solicitan Copias. 1 Acdo. Núm. Exp. 1194/2021.

Cuevas Rivera Margarita vs. Tiol Ramos Luis Alberto. Especial Familiar Exhibie Minutas. 1 Acdo. Núm. Exp. 1906/2021.

Curiel García Evelin Paola vs. Cruz Ramírez Héctor Miguel. Controversias del Orden Familiar #Informe Empresa. 1 Acdo. Núm. Exp. 1558/2024.

Díaz Guzmán Catalina su Sucesión. Sucesorio Familiar 2. 2 Acdos. Núm. Exp. 2200/2023.

Díaz Mancilla Martha Patricia vs. Pérez García Alejandro. Controversias del Orden Familiar Actuaria Devuelve Ced. Diligenciada. 2 Acdos. en Incidente. Núm. Exp. 1476/2021 Inc. de Cancel. de Pensión Alimenticia.

Díaz Rangel Roselia. Sucesorio Familiar Autorizaciones. 1 Acdo. Núm. Exp. 2240/2015.

Díaz Rosas Daniel su Sucesión. Sucesorio Familiar Autorizacón Séptimo Parrafo. 1 Acdo. Núm. Exp. 1238/2024.

Escalona Porcayo Nancy vs. David Flores Tapia. Div. Incausado Llegada de Documentos Una Bolsa Cerrada. 2 Acdos. Núm. Exp. 564/2011.

Esparza Ruíz Gloria Libertad su Sucesión. Sucesorio Familiar Copias Certificadas y Autorizaciones. 1 Acdo. Núm. Exp. 3702/2024.

Espinosa Juárez Apolonia su Sucesión. Sucesorio Familiar M. P. Desahoga Vista y Solicita Se Publiquen Edictos (Ane). 1 Acdo. Núm. Exp. 3848/2024.

SOLO CONSULTA
SOLO CONSULTA
SOLO CONSULTA

Espinosa Luna Santa Esmeralda vs. Córdova Sánchez Héctor Armando. Controversias del Orden Familiar #Contestación Incidente. 1 Acdo. Núm. Exp. 1233/2024.

Esquivel Hernández Socorro su Sucesión. Sucesorio Familiar Denunciante Solicita Fecha Aud. 790 Cpc y Autoriza. 1 Acdo. Núm. Exp. 204/2024.

Esquivel Torres Carlos Daniel vs. Mendoza López Ximena. Controversias del Orden Familiar #Estar a Constancia. 1 Acdo. Núm. Exp. 1890/2023.

Feria Amaya Gerardo Alfredo. Sucesorio Familiar #Billetes de Depósito. 2 Acdos. Núm. Exp. 178/2025.

Ferrer Cervantes Ruth vs. Miguel Ángel Campuzano Zúñiga. Cont. Ord. Fam. Exhibe Oficio Diligenciado. 1 Acdo. Núm. Exp. 1082/2010.

Flores Paz Fernando. Sucesorio Familiar #Cedula. 3 Acdos. Núm. Exp. 5138/2024.

Fragoso Vargas María Fernanda vs. Chica Ramírez Ricardo. Controversias del Orden Familiar Dada Cuenta, Se Precisan Autorizaciones. 1 Acdo. en Incidente. Núm. Exp. 1264/2017 Inc. de Cancel. de Pensión Alimenticia.

Frías López María Guadalupe. Sucesorio Familiar Cedula Sin Diligenciar. 2 Acdos. Núm. Exp. 676/2003.

Galicia Villanueva Victoria. Sucesorio Familiar 1. 1 Acdo. Núm. Exp. 1344/2021 Cuarta Sección.

Galindo Velázquez Fausto Giovanni. Juris. Voluntaria Familiar Razón de Notificación. 1 Acdo. Núm. Exp. 4654/2024.

Garcés González Felisa vs. Ramírez Puebla Elías y Ramírez Garcés Clementina y Ramírez Garcés Armando. Controversias del Orden Familiar Debera Estar. 6 Acdos. Núm. Exp. 4200/2024 Tomo II.

García Aguilar Magdalena su Sucesión. Sucesorio Familiar Denunciante Solicita Fecha Aud. 801 Cpc. 1 Acdo. Núm. Exp. 5012/2024.

García Badillo Miriam y Juan Manuel Nava Linares. Especial Familiar Mandatario Solicita Se Elabore Cédula. 1 Acdo. Núm. Exp. 1368/2015 Inc. de Incremento de Pensión Alimenticia.

García Carrillo Norma vs. Espinosa Antunes Joel Francisco. Controversias del Orden Familiar 4° Sala Solicita Autos Originales y Documentos. 1 Acdo. Núm. Exp. 162/2025.

García Flores Octavio su Sucesión. Sucesorio Familiar #Copias. 1 Acdo. Núm. Exp. 1234/2021 Secc. Cuarta.

García Trenado Serafín su Sucesión. Sucesorio Familiar Se Apertura Secc. Segunda. 1 Acdo. Núm. Exp. 156/2024 Secc. Segunda.

Godínez Torres Antonio su Sucesión. Sucesorio Familiar Acept. de Cargo de Albacea. 1 Acdo. Núm. Exp. 432/2023.

Gómez Morales Diana María vs. Hernández Hernández Eduardo. Controversias del Orden Familiar Señora Proporciona Nuevo Dom. para Emplazar. 3 Acdos. Núm. Exp. 476/2024.

Gongora Gómez Miguel Roberto vs. Wilson Lorenzana Jennypher. Controversias del Orden Familiar Cedula Sin Diligenciar. 1 Acdo. Núm. Exp. 1770/2023.

González Almanza Lizet Adrián vs. José de Jesús González Barbosa. Controversias del Orden Familiar Actora Exhibe Minuta. 1 Acdo. Núm. Exp. 2236/2016.

González Gutiérrez Armando y González Gutiérrez Mario vs. González Gutiérrez María de la Luz. Ord. Civil Familiar Devulve Oficio Dirigido Al Notario Número 208 de la Cdmx. 1 Acdo. Núm. Exp. 1434/2021.

González Hernández Beatriz Adriana vs. Gerardo López Hernández. Controversias del Orden Familiar Radicación Juzgado 41 Familiar. 1 Acdo. Núm. Exp. 116/2025.

González Hernández Elvira su Sucesión. Sucesorio Familiar #Autorización. 2 Acdos. Núm. Exp. 1264/2024.

González Pérez María Aurora vs. Peláez Ávila Ángel Gerardo. Especial Familiar # Entrega de Billete. 1 Acdo. Núm. Exp. 4352/2024.

González de la Mora Claudia. Juris. Voluntaria Familiar Defensora Solicita Se Gire Oficio Al Archivo Gral. de Notarias. 1 Acdo. Núm. Exp. 5106/2024.

Granados Serrano Lucina su Suc. Sucesorio Familiar Notario Autoriza Personas. 1 Acdo. en Cuadernillo. Núm. Exp. 4264/2024 Secc. Cuarta (2).

Gutiérrez Katze Agustín Wallace Hampton vs. Maika Elena Chávez Ruíz. Ord. Civ. #Autorización. 1 Acdo. Núm. Exp. 1340/2010.

Gutiérrez Vargas Liliana su Sucesión. Sucesorio Familiar Informe. 1 Acdo. Núm. Exp. 20/2025.

Guzmán Santiago Daria vs. Torres González Alan Francisco. Controversias del Orden Familiar Señora Acusa la Reb. del Señor. 6 Acdos. Núm. Exp. 1034/2024.

Hernández Flores Jesús vs. Elvia María Campos Mendoza. Vía de Apremio Familiar Señor Se Notifica. 2 Acdos. Núm. Exp. 1960/2009.

Hernández Galván Gonzalo Luis su Sucesión. Sucesorio Familiar #Sección Segunda. 1 Acdo. Núm. Exp. 260/2024 Secc. Segunda.

Hernández Girón Marion Pamela vs. Juárez Martínez Roberto Carlos. Controversias del Orden Familiar #Convenio. 1 Acdo. Núm. Exp. 1796/2024.

Hernández Hernández Alejandra vs. Cruz Chavarría Julio Damián. Controversias del Orden Familiar Elaborar Cedula. 1 Acdo. Núm. Exp. 5116/2024.

Hernández López Ana Silvia vs. Héctor Aarón Roa Sánchez. Controversias del Orden Familiar Informe Sat. 6 Acdos. Núm. Exp. 106/2019.

Hernández Solís Dinorah su Sucesión. Sucesorio Familiar Disposición Not. Pub. 1 Acdo. Núm. Exp. 448/2022.

Hernández Tizoc María Elena su Sucesión. Sucesorio Familiar Cedula Sin Diligenciar Lmr. 1 Acdo. Núm. Exp. 1602/2024.

Hernández García Lucía vs. Escalante Reyes Juan. Controversias del Orden Familiar #Incidente de Cancel. de Pensión. 1 Acdo. en Incidente. Núm. Exp. 1784/2011 Bis. 1 Inc. de Cancel. de Pensión Alimenticia.

Jiménez Sandoval Adrián. Test. Solicitan Copias Certificadas para Amparo Exentas de Pago. 1 Acdo. Núm. Exp. 2756/2024.

Jiménez Sosa Víctor su Sucesión. Sucesorio Familiar Llegada de Autos y Radicación del Juzgado 41 de Lo Familiar. 1 Acdo. Núm. Exp. 304/2025.

Juan Bibiano Karina vs. López Olmos Jair Tlacaelel. Especial Familiar #Ratifica Citación a Sentencia. 1 Acdo. Núm. Exp. 938/2024.

Juárez Andonaegui Luis Fernando su Sucesión. Sucesorio Familiar #Constancias de Autos. 3 Acdos. Núm. Exp. 494/2024.

Juárez Domínguez Ignacio. Juris. Voluntaria Familiar Conse Loc de Tutelas. 3 Acdos. Núm. Exp. 4590/2024.

León Cedillo Fernando. Juris. Voluntaria Familiar Conse Loc de Tutelas. 4 Acdos. Núm. Exp. 2902/2024.

Ley Paredes Rodolfo. Juris. Voluntaria Familiar Conse Loc de Tutelas Desahoga Vista. 2 Acdos. Núm. Exp. 3320/2024 Tomo II.

Liceaga Oros Daniel Alejandro vs. Nadia Isabel Nolasco Ortiz. Controversias del Orden Familiar Llegada de Autos del Archivo Judicial y Radicación del Juzgado 41 de Lo Familiar. 1 Acdo. Núm. Exp. 272/2025.

Loera Loera Sandra vs. Fernández Alejandro Luis David. Especial Familiar Elaborar Oficios. 4 Acdos. en Incidente. Núm. Exp. 1752/2021 Inc. de Pensión Alimenticia Def. y Pensiones Adeudadas.

López Capetillo Aisa Hereva vs. Rodrigo Pliego Sánchez. Especial Familiar Señala Dom. y Autorizaciones. 1 Acdo. Núm. Exp. 1578/2016.

López Cervantes María Guadalupe su Sucesión. Sucesorio Familiar Señala Dom. y Autorizaciones y Se Da de Alta en Sicor. 1 Acdo. Núm. Exp. 1608/2023.

López Medina Rubén vs. Perla Xóchitl Castillo Pineda. Controversias del Orden Familiar Autorizaciones y Se Ponen a la Vista Los Autos. 1 Acdo. en Incidente. Núm. Exp. 990/2010 Inc. de Cancel. de Pensión Alimenticia.

López Trejo Placida su Sucesión. Sucesorio Familiar 1. 1 Acdo. Núm. Exp. 2414/2024 Secc. Tercera.

Luna Castillo Alfredo su Sucesión. Sucesorio Familiar Proporciona Dom. Particular y Correo Electrónico y Autorizaciones. 1 Acdo. Núm. Exp. 4246/2024.

Luna y Vega María su Sucesión. Sucesorio Familiar Señora Acepta y Protesta Cargo. 1 Acdo. Núm. Exp. 3018/2024.

Luna y Vega María su Sucesión. Sucesorio Familiar Se Inicia Secc. Segunda. 1 Acdo. Núm. Exp. 3018/2024 Secc. Segunda.

López Hernández Adriana Erika vs. Julio César Díaz Herrera. Div. Nec. Razón de Notificación. 1 Acdo. Núm. Exp. 8/1999.

Martínez Delgadillo Francisca. Sucesorio Familiar Devulve Minuta de Exh. Diligenciado. 1 Acdo. en Otros. Núm. Exp. 1342/1998 Principla.

Martínez Martínez Silvia. Juris. Voluntaria Familiar Aclaración. 1 Acdo. Núm. Exp. 1252/2018.

Martínez Ramírez José Luis vs. Quiroz Ortiz Daniela Raquel. Especial Familiar #Oficio Turno. 4 Acdos. Núm. Exp. 5084/2024.

Martínez Soto Alexa Michelle vs. Ortiz Vega Jonathan. Especial Familiar Solicita Oficio de Cancelación. 1 Acdo. en Incidente. Núm. Exp. 2410/2024 Inc. de Pensión Alimenticia Def. y Adeudadas.

Maya Velázquez Paz su Sucesión. Sucesorio Familiar Copias Certificadas. 1 Acdo. Núm. Exp. 800/2024.

Mejía Ávalos Guadalupe vs. Isaac Berzain Romero Ángeles. Cont. Ord. Fam. Exhiben Copia Simple del Acta de Defunción de Guadalupe

SOLO CONSULTA
SOLO CONSULTA
SOLO CONSULTA

Mejía Ávalos y Solicitan Copias Certificadas. 1 Acdo. Núm. Exp. 128/2010.

Mejía Sánchez Carlos. Sucesorio Familiar Se Ordena Oficio y Autorizaciones. 1 Acdo. Núm. Exp. 2546/2024.

Méndez Martínez Noé su Sucesión. Sucesorio Familiar Desahogo de Requerimiento. 1 Acdo. Núm. Exp. 5092/2024.

Mendoza García Jorge su Sucesión. Sucesorio Familiar Contestación de Oficio del Issste. 6 Acdos. Núm. Exp. 1826/2022.

Mercado Arvizu Haydee Maricela vs. Gaytán Guzmán José Luis. Controversias del Orden Familiar Copias Certificadas. 1 Acdo. Núm. Exp. 1398/2022.

Mireles Campos Laura vs. Alarcón Sánchez Iván. Controversias del Orden Familiar Sra. Manifiesta Conformidad Con Garantía. 3 Acdos. Núm. Exp. 2430/2024.

Montes Piña Eliecer Axel vs. Belmont Reyes Leticia. Especial Familiar 1. 1 Acdo. Núm. Exp. 884/2024.

Montoya Cruz Gloria. Int. Señor Revoca Dom. y Aut. y Proporciona Nuevo Domicilio, Mandatario y Aut (Ane). 1 Acdo. Núm. Exp. 876/2010.

Montoya Cruz Gloria. Sucesorio Familiar Señor Solicita Se Acuerde su Escrito Reservado (Ane). 1 Acdo. Núm. Exp. 876/2010 Secc. Segunda.

Moreno Rodríguez Claudia Elizabeth vs. González Hernández Víctor Sinhue. Controversias del Orden Familiar Se Solicita Fecha de Audiencia. 1 Acdo. Núm. Exp. 938/2023.

Mota Aguilar Sergio. Sucesorio Familiar Comparecencia de Notif. (Ane). 1 Acdo. en Cuadernillo. Núm. Exp. 328/2008 Secc. Segunda.

Nava Pedraza María del Carmen su Sucesión. Sucesorio Familiar Señala Nuevo Dom. y Autorizaciones Mandatario Judicial. 1 Acdo. Núm. Exp. 1624/2022.

Navarro Nieto Brandon Amhed vs. Pérez Corona Norma Magali. Especial Familiar Mandatario Solicita Se Gire Exhorto. 1 Acdo. Núm. Exp. 3878/2024.

Neria Ramírez Andrea. Controversias del Orden Familiar Mandataria Exhibe Copias del Registro de Cédula. 1 Acdo. Núm. Exp. 2054/2022 Principal.

Nova Martínez Jaqueline Guadalupe vs. Jaco García Juan Antonio. Controversias del Orden Familiar Informe Banco Azteca. 1 Acdo. Núm. Exp. 1418/2023.

Olivares Guillén Paula vs. Tomo 22. Juris. Voluntaria Familiar #Solicitud Rebeldía. 4 Acdos. en Otros. Núm. Exp. 1430/2019 Tomo 2.

Osorio Ortega Jaime Bernardo su Sucesión. Sucesorio Familiar Razón de Notificación. 1 Acdo. Núm. Exp. 1678/2024.

Osorio Rodríguez Mónica vs. Rivera Padilla Gerardo. Controversias del Orden Familiar Informe Cnbv. 1 Acdo. Núm. Exp. 1018/2024.

Padilla Calzada Aldo Rodrigo vs. Corona Mendoza Eva Berenice. Controversias del Orden Familiar Cedula Diligenciada. 1 Acdo. Núm. Exp. 854/2024.

Palomec Hernández Patricia vs. Castillejos Sibaja Manuel. Controversias del Orden Familiar Federal Solicita Requerimiento. 1 Acdo. en Amparo. Núm. Exp. 1856/2022 Amparo 662/2025-I.

Perales Flores María de la Luz vs. Hernández Mosco Israel. Controversias del Orden Familiar Resolución Confirma Auto. 1 Acdo. Núm. Exp. 806/2024.

Pérez Aguilar Angélica Jocelyn vs. Arroyo Mota Carlos Alonso. Especial Familiar Exhiben Convn. de Liquidación de Bienes (Ane). 2 Acdos. Núm. Exp. 2062/2023.

Pérez Alcántara Juan Carlos. Sucesorio Familiar Sin Lugar. 1 Acdo. Núm. Exp. 478/2020.

Pérez Nájera Teresita de Jesús vs. Rodríguez Valdez Edgar Iván. Controversias del Orden Familiar Exhibe Sobre Cerrado. 2 Acdos. Núm. Exp. 1450/2024.

Pérez Téllez Alfonso Andrés su Sucesión. Sucesorio Familiar Se Recibe Exh. Diligenciado (Ane). 1 Acdo. Núm. Exp. 1622/2024.

Pérez Villegas José Félix su Sucesión. Sucesorio Familiar Promoventes Solicitan Fecha de Aud., Emiten Voto de Albacea y Uno Repudia la Heren. (Ane). 1 Acdo. Núm. Exp. 4444/2024.

Quiñonez Hernández Silvia vs. Martínez Hernández Sergio. Controversias del Orden Familiar Informe Imss. 1 Acdo. Núm. Exp. 1862/2024.

Ramírez Romero María del Socorro su Suc. Sucesorio Familiar Autorizan Mandatario Judicial. 1 Acdo. Núm. Exp. 2360/2024.

Ramírez Hernández Rocío vs. Colula Perales Alfredo. Controversias del Orden Familiar Se Aclara Auto. 1 Acdo. Núm. Exp. 1296/2023.

Ramírez Ramírez Santiaga su Sucesión. Sucesorio Familiar Llegada de Autos del Archivo Judicial y Radicación del Juzgado 41 de Lo Familiar. 1 Acdo. Núm. Exp. 274/2025.

Ramírez Romero María del Socorro su Sucesión. Sucesorio Familiar Promueven Terc. Excl. de Dominio. 1 Acdo. Núm. Exp. 2360/2024 Terc. Excl. de Dominio.

Rangel Veladiz Karen Mayela vs. Parra Villanueva Iván. Ord. Civil Familiar Ced. Sin Diligenciar. 1 Acdo. Núm. Exp. 738/2023.

Reséndiz Lucas Soila vs. Tovar Rivas Jesús Antonio. Controversias del Orden Familiar Las Partes Exhiben Convenio. 1 Acdo. Núm. Exp. 1784/2024 Principal.

Reyes Lugo Raúl vs. Molina Reyes Angélica Socorro. Especial Familiar Señor Manifestaciones y Autorizaciones. 2 Acdos. en Incidente. Núm. Exp. 5030/2024 Inc. de Guarda y Custodia y Alimentos.

Ríos Benítez Dulce Cristina vs. David García Ávila. Controversias del Orden Familiar Exhiben Planilla de Adeudo. 1 Acdo. Núm. Exp. 1124/2020.

Rivera Rocha Felícitas su Sucesión. Sucesorio Familiar Fecha de Aud. 790. 1 Acdo. Núm. Exp. 5080/2024.

Rodríguez Lara Sirlene de Asís vs. Roberto Iván González Campos. Controversias del Orden Familiar Llegada de Autos. 1 Acdo. Núm. Exp. 2050/2019.

Rodríguez Rico Guadalupe su Sucesión. Sucesorio Familiar Notario Autoriza Personas para Recibir Los Autos. 1 Acdo. Núm. Exp. 2050/2023 Secc. Cuarta.

Rodríguez Rodríguez Atenas Iliana. Controversias del Orden Familiar Mandataria Realiza Manifestaciones y Fecha de Audiencia. 1 Acdo. Núm. Exp. 2416/2024.

Romero Vargas Fabiola vs. Erik Ortega Rodríguez. Controversias del Orden Familiar #Ordena Cedula. 1 Acdo. Núm. Exp. 1726/2015.

Rubio Meléndez Héctor vs. Rubio Meléndez José Luis y Rubio Meléndez María Matilde y Rubio Meléndez Nora. Controversias del Orden Familiar #Recuso Apel. Prevención. 1 Acdo. Núm. Exp. 1244/2022.

Ruíz Mendoza Olga Lidia vs. Rangel Valadez Erick. Controversias del Orden Familiar #Autorizaiones. 2 Acdos. Núm. Exp. 1766/2022.

Saavedra Galicia Ricardo vs. Laura Esther Miranda García. Especial Familiar #Incidente. 1 Acdo. en Incidente. Núm. Exp. 2186/2024 Inc. de Pensión Alimenticia Definitiva.

Salazar Jasso Ramón Ángel su Sucesión. Sucesorio Familiar Se Nombra Notario Público. 1 Acdo. Núm. Exp. 1054/2023.

Sánchez Domínguez su Suc. María Mercedes. Sucesorio Familiar #Recurso de Revocación. 1 Acdo. en Cuadernillo. Núm. Exp. 3164/2024 Secc. Segunda.

Sánchez Núñez Sara vs. Torralva Rivera Ángel. Controversias del Orden Familiar #Sicor. 1 Acdo. Núm. Exp. 384/2024.

Sánchez Pino Marisol vs. Estrada Castillo Juan Manuel. Controversias del Orden Familiar Informe Empresa. 2 Acdos. Núm. Exp. 1798/2022.

Sánchez Porcayo Juan su Sucesión. Sucesorio Familiar Copias Certificadas. 1 Acdo. Núm. Exp. 384/2022.

Sánchez Rosas María Verónica vs. Campos Uribe Raúl. Controversias del Orden Familiar #Contestación Incidente. 1 Acdo. en Incidente. Núm. Exp. 604/2001 Inc. de Cump. de Pensión Alimenticia.

Sánchez Salas Mercedes. Sucesorio Familiar Se Ponen a Dispoción del Notario. 1 Acdo. en Cuadernillo. Núm. Exp. 4058/2024 Secc Cuarta.

Sandoval Palma Guadalupe Edith vs. Jesús Eduardo Alvarado Flores. Controversias del Orden Familiar Federal Solicita Cump. de Ejecutoria. 1 Acdo. en Amparo. Núm. Exp. 16/2021 Amparo 165/2024-V.

Sandoval Soriano Francisco Javier vs. Velázquez Carranza Ana Isabel. Especial Familiar Devolución de Documentos Previa Copia Certificada. 1 Acdo. Núm. Exp. 1588/2023.

Sario Hernández Margarita vs. Cuitlahuac Haro Hernández. Diversos Cedula Diligenciada. 1 Acdo. Núm. Exp. 2752/2024.

Servín Díaz Lucio. Sucesorio Familiar Llegada de Autos. 1 Acdo. Núm. Exp. 1870/2016.

Sotero Soriano Angélica María vs. Lorenzo Bulmaro Hernández García. Especial Familiar #Pasa a Sentencia. 1 Acdo. Núm. Exp. 134/2020.

Soto Rodríguez María de Jesús su Sucesión. Sucesorio Familiar Sobresee Juic. y Fecha de Aud. 1 Acdo. Núm. Exp. 148/2024.

Sujul Jiménez Karla Ivonne vs. Alquicira Castillo Luis Antonio. Controversias del Orden Familiar 4. 4 Acdos. Núm. Exp. 1870/2024 Principal.

Tejeda Barriga Estefania vs. Díaz Rojas Hugo. Controversias del Orden Familiar #Contestación. 1 Acdo. Núm. Exp. 1504/2024.

Téllez Aparicio Fulgencio su Sucesión. Sucesorio Familiar #Sección Cuarta. 1 Acdo. Núm. Exp. 952/2003 Secc. Cuarta.

Tirado Gómez Pablo su Suc. Sucesorio Familiar 2. 2 Acdos. Núm. Exp. 4750/2024.

Torija Lavoignet Rafael. Test. Se Ponen a la Vista Los Autos. 1 Acdo. Núm. Exp. 266/1983.

SOLO CONSULTA
SOLO CONSULTA
SOLO CONSULTA

Trueba Arteaga Alicia María. Juris. Voluntaria Familiar Tutriz Rinde Ctas. del Periodo Enero a Diciembre 2024 y Exhibe Certificados Médicos (Ane). 3 Acdos. en Cuadernillo. Núm. Exp. 1418/2019 Rendición de Cuentas.

Valdés Ballesteros Manuel su Sucesión. Sucesorio Familiar Se Desahoga Vista M. P. Con Lo Dispuesto en el Art. 807 Cpc (Ane). 1 Acdo. Núm. Exp. 1150/2024.

Valdez Flores Juana su Suc. Sucesorio Familiar Solicitan Se Dicte Sent. de Declaratoria de Herederos. 1 Acdo. Núm. Exp. 32/2025.

Vázquez Cruz Gabriela Adriana vs. Gonzalo Percastre Percastre. Diversos #Desahoga Vista. 1 Acdo. Núm. Exp. 3314/2024.

Vázquez Cruz Gabriela Adriana vs. Gonzalo Percastre Percastre. Especial Familiar #Rebeldia y Audiencia. 1 Acdo. en Incidente. Núm. Exp. 3314/2024 Inc. de Cancel. de Pensión Alimenticia.

Vázquez Duarte Ma Isabel su Sucesión. Sucesorio Familiar #Ratificar. 3 Acdos. Núm. Exp. 2254/2023.

Vázquez Nava Alexia vs. Vázquez Ríos Enrique. Controversias del Orden Familiar #Ratificar. 1 Acdo. Núm. Exp. 2002/2023.

Vázquez Salcedo Carmen Anabel vs. García Carmona Héctor César. Especial Familiar Llegada de Autos y Radicación del Juzgado 41 de Lo Familiar. 1 Acdo. Núm. Exp. 284/2025.

Velázquez Hernández María de Los Ángeles vs. Avendaño Castellanos Jesús Rogelio. Especial Familiar Oficio Virtual Segunda Sala, Realiza Requerimiento. 2 Acdos. Núm. Exp. 4458/2024.

Velázquez Pacheco Pablo vs. Alicia Espinoza Castillo. Ord. Civ. Billetes de Depósito. 1 Acdo. Núm. Exp. 22/2010.

Vera Bernal Arturo su Sucesión. Sucesorio Familiar Fecha Aud. 801. 4 Acdos. Núm. Exp. 142/2024.

Villaniueva Hernández Raymundo su Sucesión. Sucesorio Familiar Informe Archivo Gral. de Notarias. 1 Acdo. Núm. Exp. 1982/2024.

Villanueva Rodríguez Lizeth Paola vs. Galicia Palacios Juan Josué. Controversias del Orden Familiar Exh. Sin Ligenciar. 1 Acdo. Núm. Exp. 374/2024.

De la Cruz Portilla Pedro Felipe vs. De la Cruz Ramírez Maribel y Peña Loza Sergio y Aguilar de la Cruz David. Controversias del Orden Familiar 6. 6 Acdos. Núm. Exp. 760/2023.

NO PUBLICADOS

Arroyo Martínez Zafira su Sucesión. Sucesorio Familiar Expdllo. Se Reserva. 1 Acdo. Núm. Exp. 2042/2023.

Fragoso Godínez Juana su Sucesión. Sucesorio Familiar Expdllo. Se Reserva. 1 Acdo. Núm. Exp. 544/2018.

García Mollinedo María de Lourdes y Alñfonso Antonio Rosado Buzzo. Div. Vol. Formese Expdllo. Gire Oficio. 2 Acdos. Núm. Exp. 938/1998.

Martínez Ruíz René Alfredo. Sucesorio Familiar Formese Expdllo. Gire Oficio. 2 Acdos. Núm. Exp. 142/2025.

Ruíz Coronado Érika Ingrid vs. Aarón Huerta Rosas. Controversias del Orden Familiar Expdllo. Se Reserva. 1 Acdo. Núm. Exp. 800/2016.

AUDIENCIA

Arias Osornio Gabriel su Sucesión. Aud. 805 Sucesorio Familiar. 1 Audiencia. Núm. Exp. 4422/2024.

Bojorjes Rodríguez Ángela su Sucesión. Aud. 801 del Cpc. Sucesorio Familiar. 1 Audiencia. Núm. Exp. 1002/2022.

Fernández Guevara Alicia su Sucesión. Aud. 790 del Cpc. Sucesorio Familiar. 1 Audiencia. Núm. Exp. 234/2025.

Fregoso Durán Brenda vs. Carrera García Alejandro. Aud. de Ley y Platica Con Partes Controversias del Orden Familiar 1 Audiencia. Núm. Exp. 3220/2024.

Silva Campos Alberto su Sucesión. Aud. Incidental Sucesorio Familiar. 1 Aud. en Incidente. Núm. Exp. 1874/2021 Inc. de Oposición a la Rendición de Ctas. Realizada por la Señora María de Jeús Silva Avila.

LA SECRETARIA DE ACUERDOS
LIC. MARIELA LABASTIDA SÁNCHEZ

TRIGÉSIMO PRIMERO DE LO FAMILIAR

SECRETARÍA "A"
ACUERDOS DEL 12 DE MAYO DEL 2025

Acosta Mosqueda Francisco. Sucesorio Familiar 1 Acdo. Núm. Exp. 83/2025.

Aguilar Aguilar Leoncio Wilfrido. Sucesorio Familiar 1 Acdo. Núm. Exp. 345/2025.

Aguilar González María Inés Rocío y/o Rocío Aguilar González vs. Guzmán Illescas Vitalino Victoriano y/O. Vitalino Guzmán Yllescas. Controversias del Orden Familiar 1 Acdo. Núm. Exp. 237/2025.

Aguilar Maldonado Érika Areli vs. López Dávila Marcos. Especial Familiar 1 Acdo. en Expedientillo. Núm. Exp. 1255/2023 Expedientillo.

Aguilar Zamorano Ma Trinidad. Sucesorio Familiar 1 Acdo. Núm. Exp. 151/2025.

Alanís Barrios Montserrat Abigail vs. Cárdenas Juárez Said Azael. Controversias del Orden Familiar 1 Acdo. Núm. Exp. 167/2023.

Alcántara García Judith vs. Arizmendi Villanueva Mauro. Controversias del Orden Familiar Inc. de Cancel. de Pensión Alimenticia. 1 Acdo. en Incidente. Núm. Exp. 593/2004 Inc. de Cancel. de Pensión Alimenticia.

Alcaraz Ortega Alejandra vs. Salcedo Fuentes Jonathan Rafael. Controversias del Orden Familiar Inc. de Terc. Excluyente. 1 Acdo. en Incidente. Núm. Exp. 811/2024 Inc. de Terc. Excl. de Dominio.

Andrade y Guevara María Guadalupe Irma. Sucesorio Familiar 1 Acdo. Núm. Exp. 343/2025.

Araujo y Soriano Teresita del Niño Jesús su Sucesión. Sucesorio Familiar 2 Acdos. Núm. Exp. 2429/2024.

Baptiste Kevin vs. Acevedo Vera Gabriela. Especial Familiar Inc. de Cambio de Guarda y Custodia. 1 Acdo. en Incidente. Núm. Exp. 2803/2024 Inc. de Cambio de Guarda y Custodia.

Bautista Cruz Baldomero vs. Sucesorio Familiar Secc. Primera. 1 Acdo. Núm. Exp. 453/2011.

Blanco Abad Luis. Sucesorio Familiar Expedientillo. 1 Acdo. Núm. Exp. 1463/2015.

Bunge Vivier Verónica Eva vs. Antonio Ojeda Capella. Especial Familiar Expedientillo. 1 Acdo. Núm. Exp. 1461/2013.

Cabrera Morales María del Rosario vs. Hernández Cruz Miguel. Controversias del Orden Familiar 1 Acdo. Núm. Exp. 1725/2024.

Calleja Vera Luis Amado vs. González García Jhosiane. Controversias del Orden Familiar Tomo II Principal. 1 Acdo. Núm. Exp. 739/2024 Tomo II Principal.

Campos Alcalá Fausta Margarita. Sucesorio Familiar 1 Acdo. Núm. Exp. 43/2025.

Cantellano Piña Óscar Gerardo. Sucesorio Familiar Devo Arch. 1 Acdo. Núm. Exp. 125/2023.

Casados Suárez Miguel Ángel vs. Tigse Yugcha María Isabel. Especial Familiar Medidas. 1 Acdo. Núm. Exp. 593/2024.

Castillo Pérez Diana vs. Pérez Meza Gerardo. Controversias del Orden Familiar Inc. de Cancel. de Pensión Alimenticia. 1 Acdo. Núm. Exp. 2837/2024 Inc. de Cancel. de Pensión Alimenticia.

Castro Hernández Viridiana vs. Rosales Islas Roberto Carlos. Controversias del Orden Familiar 1 Acdo. Núm. Exp. 303/2025.

Castro López Filemón. Sucesorio Familiar Devo Arch. 1 Acdo. Núm. Exp. 1389/2021.

Contreras Solís Francisca. Sucesorio Familiar Tomo II Secc. Primera. 2 Acdos. Núm. Exp. 571/2007 Tomo II Principal.

Coq Guichard Ana María de Guadalupe, su Sucesión. Sucesorio Familiar Cierra Tomo I. 1 Acdo. Núm. Exp. 2221/2024.

Coq Guichard Ana María de Guadalupe. Sucesorio Familiar Tomo II Secc. Primera. 1 Acdo. Núm. Exp. 2221/2024 Tomo II Secc. Primera.

Covarrubias Aldama Javier. Sucesorio Familiar 1 Acdo. Núm. Exp. 977/2019.

Díaz González Raúl vs. Adela Daniela Almaraz Sánchez. Controversias del Orden Familiar Inc. de Actual. de Monto de Pensión Alimenticia y Cobro de Importes No Pagados V. 1 Acdo. en Incidente. Núm. Exp. 673/2015 Inc. de Actual. de Monto de Pensión Alimenticia y Cobro de Importes No Pagados V.

Esquivel Mujica María de Jesús. Sucesorio Familiar 1 Acdo. Núm. Exp. 215/2025.

Fernández Cáceres María Martha. Sucesorio Familiar Tomo II Secc. Primera. 2 Acdos. Núm. Exp. 1451/2013 Tomo II Secc. Primera.

Flores Morales Daniel vs. Daniela García Colín. Controversias del Orden Familiar Inc. para Modificar el Régimen de Visitas y Convivencias. 1 Acdo. en Incidente. Núm. Exp. 1737/2015 Inc. para Modificar el Régimen de Visitas y Convivencias.

Fuerte Medina Leopoldo. Sucesorio Familiar Expedientillo. 1 Acdo. Núm. Exp. 813/2023.

García García Javier. Sucesorio Familiar 1 Acdo. Núm. Exp. 1561/2023 Principal.

García García Jesús Raúl vs. Rodríguez Castillo Milka Abigail. Controversias del Orden Familiar 1 Acdo. Núm. Exp. 1467/2024.

García González José. Sucesorio Familiar 1 Acdo. Núm. Exp. 1879/2024.

SOLO CONSULTA
SOLO CONSULTA
SOLO CONSULTA

García Sánchez Luis su Sucesión. Sucesorio Familiar Secc. Primera. 1 Acdo. Núm. Exp. 2509/2024.
García Silva Ivonee. Sucesorio Familiar 1 Acdo. Núm. Exp. 15/2024.
García Villanueva María del Carmen. Sucesorio Familiar 1 Acdo. Núm. Exp. 93/2024.
Garduño Almazán Sergio. Sucesorio Familiar 1 Acdo. Núm. Exp. 1469/2024.
Garro Matamoros Rosalba vs. Celestino Odin Rodríguez Nava. Especial Familiar Tomo II Inc. de Modificación de Convenio. 1 Acdo. en Incidente. Núm. Exp. 1943/2014 Tomo II Inc. de Modificación de Convenio.
Gaymard Enciso José Ricardo vs. Santos Reséndiz Nadia. Controversias del Orden Familiar Consignaciones. 1 Acdo. Núm. Exp. 2313/2024 Consignaciones.
Gómez Pérez Héctor Ismael vs. Mendoza Dicante María de Los Ángeles. Especial Familiar Expedientillo. 1 Acdo. Núm. Exp. 567/2022.
Gómez Porter Pablo Francisco vs. Manoucheca Amilcar Ashline Paul. Especial Familiar Inc. de Modificación de Cambio de Guarda y Custodia. 3 Acdos. en Incidente. Núm. Exp. 827/2023 Inc. de Modificación de Cambio de Guarda y Custodia.
Gómez Porter Pablo Francisco vs. Manoucheca Amilcar Ashline Paul. Especial Familiar Tomo II Principal. 4 Acdos. Núm. Exp. 827/2023 Tomo II Principal.
González Guevara Andrea Patricia vs. Villa Torres Juan Carlos. Especial Familiar Consignaciones. 2 Acdos. Núm. Exp. 3133/2024 Consignaciones.
Guerrero Gaona Sol Mariana vs. Cuazitl Vela Adán Jonathan. Controversias del Orden Familiar Tomo III Principal. 1 Acdo. Núm. Exp. 2093/2022 Tomo III Principal.
Gutiérrez Cervantes María vs. Cervantes Oseguera Elisa su Suc. Ord. Civil Familiar Expedientillo. 1 Acdo. Núm. Exp. 3455/2024.
Guzmán Amézcua Rafael Gerardo. Sucesorio Familiar Expedientillo. 1 Acdo. Núm. Exp. 157/2022.
Hernández Acosta Elisa. Sucesorio Familiar 1 Acdo. Núm. Exp. 15/2013.
Hernández González Guadalupe su Sucesión. Sucesorio Familiar Segunda Sección. 2 Acdos. Núm. Exp. 1227/2021 Segunda Sección.
Hernández Patiño Leandro, su Sucesión. Sucesorio Familiar 1 Acdo. Núm. Exp. 175/2025.
Hernández Ramírez Gerardo. Sucesorio Familiar 1 Acdo. Núm. Exp. 85/2025.
Huerta González Vanessa vs. Hernández Díaz Armando. Especial Familiar Expedientillo. 1 Acdo. en Expedientillo. Núm. Exp. 31/2024.
Ibáñez Vázquez Emmanuel vs. Herrera Zacarías Karen Ivonne. Ord. Civil Familiar Tomo II Consignaciones. 1 Acdo. Núm. Exp. 2611/2024 Tomo II Consignaciones.
Jiménez Laimon José Antonio vs. Segura Vizcarra Olga Yolanda. Especial Familiar Inc. de Desocup. y Entrega de Inmueble. 1 Acdo. en Incidente. Núm. Exp. 2005/2022 Inc. de Desocup. y Entrega de Inmueble.
Jiménez Martha Isabel vs. Maravilla Sánchez José Aarón. Controversias del Orden Familiar 2 Acdos. Núm. Exp. 3703/2024.
López Torres Alejandra vs. Velázquez Balcázar Jorge. Especial Familiar Tomo II Inc. de Cambio de Guarda y Custodia. 1 Acdo. en Incidente. Núm. Exp. 2843/2024 Tomo II Inc. de Cambio de Guarda y Custodia.
Martínez Checa María de Lourdes vs. Quintero Arjona Héctor Omar. Controversias del Orden Familiar 1 Acdo. Núm. Exp. 1751/2018.
Martínez García Horacio Sebastián vs. Martínez Cerón Horacio. Controversias del Orden Familiar 1 Acdo. Núm. Exp. 719/2020.
Martínez Leal Gabriela vs. Luz Ruíz Antonio. Especial Familiar Principal. 1 Acdo. Núm. Exp. 2177/2023.
Martínez Leal Gabriela vs. Luz Ruíz Antonio. Especial Familiar Incidente. 1 Acdo. en Incidente. Núm. Exp. 2177/2023 Incidente.
Martínez Navarro Jaime Miguel vs. Mercado Arellano Patricia Emilia. Sucesorio Familiar Tomo II Inc. de Incremento de Pensión Alimenticia. 1 Acdo. Núm. Exp. 2203/2024 Tomo II Inc. de Incremento de Pensión Alimenticia.
Mercado Ramírez Jesús. Sucesorio Familiar 1 Acdo. Núm. Exp. 129/2025.
Merchant Larrondo Jorge. Sucesorio Familiar 1 Acdo. Núm. Exp. 2039/2022.
Mondragón Castañeda María su Sucesión. Sucesorio Familiar 1 Acdo. Núm. Exp. 3069/2024.
Mora de Luna Frida Adela y Mora de Luna Rodrigo vs. De Luna Cervantes Leobardo. Ord. Civil Familiar Tomo II Principal. 1 Acdo. Núm. Exp. 3185/2024 Tomo II Principal.
Morales Hernández María del Rocío vs. Martínez León Martín. Controversias del Orden Familiar Principal Tomo II. 1 Acdo. Núm. Exp. 1411/2019 Principal Tomo II.
Morales Hernández María del Rocío vs. Martínez León Martín. Controversias del Orden Familiar Vía de Apremio. 1 Acdo. en Incidente. Núm. Exp. 1411/2019 Vía de Apremio.
Moreno Aguilar Victoria, su Sucesión. Sucesorio Familiar Cierra Tomo I. 1 Acdo. Núm. Exp. 2453/2024.
Moreno Aguilar Victoria. Sucesorio Familiar Tomo II Secc. Primera. 1 Acdo. Núm. Exp. 2453/2024 Tomo II Secc. Primera.
Nopal Baltazar Martha vs. Ávila Bautista Arturo. Controversias del Orden Familiar Expedientillo. 1 Acdo. Núm. Exp. 531/2016.
Ocampo Vázquez Magali vs. Iván Mario Alberto Becerril Pérez. Controversias del Orden Familiar Amparo 1148/2019- Vii. 1 Acdo. en Amparo. Núm. Exp. 65/2008 Amparo 1148/2019- Vii.
Ocampo Vázquez Magali vs. Iván Mario Alberto Becerril Pérez. Controversias del Orden Familiar Tomo III Inc. de Aumento de Pensión Alimenticia. 1 Acdo. Núm. Exp. 65/2008 Tomo III Inc. de Aumento de Pensión Alimenticia.
Orozco Arias Azucena vs. Vega Bastida Eder. Especial Familiar Tomo II Inc. para Regular Las Consecuencias Inherentes a la Disol. del Matrimonio. 1 Acdo. Núm. Exp. 317/2020 Tomo II Inc. para Regular Las Consecuencias Inherentes a la Disol. del Matrimonio.
Padilla Gascón Mónica Celeste vs. Barba Vilchis Jesús Bruno. Especial Familiar Principal. 1 Acdo. Núm. Exp. 1095/2022.
Padilla Gascón Mónica Celeste vs. Barba Vilchis Jesús Bruno. Especial Familiar Tomo III del Inc. de Cancel. de Pensión Alimenticia. 1 Acdo. en Incidente. Núm. Exp. 1095/2022 Tomo III del Inc. de Cancel. de Pensión Alimenticia.
Paredes Lugo Jennifer vs. Sánchez González Javier. Controversias del Orden Familiar 1 Acdo. Núm. Exp. 3067/2024.
Pedroza Mendoza José David. Sucesorio Familiar 1 Acdo. Núm. Exp. 1675/2024.
Pérez Salazar Susana Berenice vs. Sánchez González Christian Antonio. Controversias del Orden Familiar 1 Acdo. Núm. Exp. 175/2024.
Plaza Mendoza Karina vs. Cortés Rodríguez Ricardo. Controversias del Orden Familiar Tomo II Principal. 1 Acdo. Núm. Exp. 2371/2024 Tomo II Principal.
Ramírez Ramírez Fernanda Denise vs. Castañeda Sánchez Alfredo Yair. Controversias del Orden Familiar Devo Arch. 1 Acdo. Núm. Exp. 345/2019.
Ramírez Rodríguez René vs. Olivares Morales Lucía Gisela. Especial Familiar Tomo II Principal. 2 Acdos. Núm. Exp. 1973/2023 Tomo II Principal.
Reséndiz Carrillo Ignacio. Sucesorio Familiar Inc. de Remoción de Albacea. 1 Acdo. en Incidente. Núm. Exp. 57/1987 Inc. de Remoción de Albacea.
Rivera Domínguez Daniela Vianey vs. Montes de Oca Ruíz Christian Omar. Controversias del Orden Familiar 1 Acdo. Núm. Exp. 829/2019.
Rodríguez González Claudia Yadira vs. Rodríguez Canchola Juan Luis. Controversias del Orden Familiar Tomo III Principal. 1 Acdo. Núm. Exp. 823/2023 Tomo III Principal.
Rodríguez Martínez Ramón Efrén. Sucesorio Familiar Expedientillo. 1 Acdo. Núm. Exp. 1299/2022.
Rodríguez Pantoja Luz María vs. Hernández García Juan Gustavo. Controversias del Orden Familiar Amparo 1056/2024. 2 Acdos. Núm. Exp. 2085/2024 Amparo 1056/2024.
Rosales Wirgen María Consuelo del Carmen vs. Armando R. Toledo Almada. Controversias del Orden Familiar Inc. de Pago de Pensión Alimenticia Vencida y No Pagada. 1 Acdo. en Incidente. Núm. Exp. 469/1992 Inc. de Pago de Pensión Alimenticia Vencida y No Pagada.
Ruíz Morales Claudia vs. Arauz Aguilar Luis Enrique Rigoberto. Controversias del Orden Familiar 1 Acdo. Núm. Exp. 61/2023.
Saavedra Lozada Víctor Manuel. Sucesorio Familiar Secc. Primera. 1 Acdo. Núm. Exp. 2199/2023.
Salazar Lara José Natividad. Int. 1 Acdo. Núm. Exp. 1389/2001.
Sánchez Escalante Roberto. Sucesorio Familiar Principal. 1 Acdo. Núm. Exp. 1537/2024.
Sánchez Vázquez Pedro. Sucesorio Familiar Tomo II Secc. Primera. 2 Acdos. Núm. Exp. 731/2020 Tomo II Secc. Primera.
Sandoval Bautista Margarita. Sucesorio Familiar 1 Acdo. Núm. Exp. 909/2024.
Soto Esquivel Efraín vs. Vázquez Estrada Anel. Especial Familiar Tomo II Principal. 1 Acdo. Núm. Exp. 1617/2023 Tomo II Principal.
Talamas Merino Norma Gabriela vs. Gamboa y Rosas Alejandro José G. Especial Familiar Principal. 1 Acdo. Núm. Exp. 49/2023.
Tapia Cruz Roxana vs. Escobar Durán Juan Ramón. Controversias del Orden Familiar 2 Acdos. Núm. Exp. 1641/2024.

SOLO CONSULTA
SOLO CONSULTA
SOLO CONSULTA

Torres Camarena Azucena vs. Cotero Martínez Eduardo Gonzalo. Controversias del Orden Familiar Tomo IV Principal. 1 Acdo. Núm. Exp. 945/2020 Tomo IV Principal.
Torres Morales Juvenal. Sucesorio Familiar 1 Acdo. Núm. Exp. 121/2025.
Velázquez García Yadira vs. Moreno Martín Oliver. Controversias del Orden Familiar Inc. de Reduc. de Pensión Alimenticia. 1 Acdo. en Incidente. Núm. Exp. 2439/2024 Inc. de Reduc. de Pensión Alimenticia.
Vélez Ascencio Cecilia y Juan Guillermo Silva Rodríguez. Div. Vol. 2 Acdos. Núm. Exp. 1749/2007.
Velázquez García Ricardo vs. María Yunohe Guízar Romo. Especial Familiar Tomo II Principal. 1 Acdo. Núm. Exp. 115/2009 Tomo II Principal.
Vicenteño Nicolás. Sucesorio Familiar 1 Acdo. Núm. Exp. 11/2025.
De la Sancha López Diego vs. De la Sancha García. Controversias del Orden Familiar Principal. 1 Acdo. Núm. Exp. 1445/2024.

AUDIENCIA

Landa Piedra María Justina. Aud. Juris. Voluntaria Familiar. 1 Audiencia. Núm. Exp. 1/2023 Tomo II Principal.
Sánchez Vázquez Pedro. Aud. Sucesorio Familiar. 1 Audiencia. Núm. Exp. 731/2020 Tomo II Secc. Primera.

SENTENCIAS DEFINITIVAS DEL 12 DE MAYO DEL 2025

Fernández Gutiérrez Fernando. Sucesorio Familiar Sent. Def. 1 Núm. Exp. 2379/2014 Secc. Cuarta

SENTENCIAS INTERLOCUTORIAS

Casados Suárez Miguel Ángel vs. Tigse Yugcha María Isabel. Especial Familiar Sent. Interl. 1 Núm. Exp. 593/2024
Jiménez Ramos Francisco. Sucesorio Familiar Sent. Interl. 1 Núm. Exp. 1335/2024

LA SECRETARIA DE ACUERDOS
LIC. CRISTINA CÓRDOBA GARCÍA

SECRETARÍA "B"
ACUERDOS DEL 12 DE MAYO DEL 2025

Aguilar Muñoz María Cenobia. Int. Expedientillo. 1 Acdo. Núm. Exp. 1696/2008.
Amaya May Ángela. Sucesorio Familiar Secc. Primera. 1 Acdo. Núm. Exp. 1462/2015.
Arzate Castillo Nohemí vs. Torres Garbuno Carlos Jerónimo. Especial Familiar 1 Acdo. Núm. Exp. 1628/2021.
Arzate Ruíz Miguel Ángel. Sucesorio Familiar 1 Acdo. Núm. Exp. 308/2025.
Balcázar Albarrán José Manuel vs. Osuna Páez Karina Lizette. Especial Familiar 1 Acdo. Núm. Exp. 516/2023.
Benite León Francisca. Sucesorio Familiar 5 Acdos. Núm. Exp. 846/1990.
Buendía Maguey Maximiliano y Buendía Guzmán Guillermo vs. Guzmán Peralta Margarita su Sucesión. Ord. Civil Familiar Principal. 1 Acdo. Núm. Exp. 167/2025.
Buendía Maguey Maximiliano y Buendía Guzmán Guillermo vs. Guzmán Peralta Margarita su Sucesión. Ord. Civil Familiar Tomo II. 1 Acdo. Núm. Exp. 167/2025 Tomo II.
Calderón Vera Carmen Trinidad. Sucesorio Familiar 1 Acdo. Núm. Exp. 100/2025.
Canjura Méndez Suhaila vs. Soria Barrera Javier Rodrigo. Especial Familiar 1 Acdo. Núm. Exp. 32/2018 Tomo V.
Castañeda Álvarez Héctor vs. López Mungia Martha Verónica. Especial Familiar 2 Acdos. Núm. Exp. 2972/2024 Tomo II.
Castellanos Palacios Zayra vs. Hidario González Hugo. Controversias del Orden Familiar Expedientillo. 1 Acdo. en Expedientillo. Núm. Exp. 1190/2020 Expedientillo.
Chávez Castañón Juan Alberto vs. Soto Rodríguez Ofelia. Especial Familiar Tomo IV Principal. 5 Acdos. Núm. Exp. 140/2018 Tomo IV Principal.
Chávez Valencia Teresa. Sucesorio Familiar 1 Acdo. Núm. Exp. 310/2025.
Díaz Rodríguez Gustavo su Sucesión. Sucesorio Familiar 2 Acdos. Núm. Exp. 2338/2024.
Díaz Trejo Miguel Ángel Juan. Sucesorio Familiar 1 Acdo. Núm. Exp. 314/2025.
Elizalde Maldonado Venancio. Sucesorio Familiar Expedientillo. 1 Acdo. Núm. Exp. 914/2016.
García Ernandez Csme. Sucesorio Familiar 1 Acdo. Núm. Exp. 322/2025.
García Vargas Guillermo. Sucesorio Familiar 1 Acdo. Núm. Exp. 924/2022.
Gómez Fragoso Edna vs. Hernández Salinas José Antonio. Especial Familiar 1 Acdo. Núm. Exp. 1340/2018.
Hernández Cáceres Haydee vs. Bastida González Héctor Gabriel. Especial Familiar Principal. 1 Acdo. Núm. Exp. 2006/2023.
Hernández Fabila Samuel. Sucesorio Familiar 1 Acdo. Núm. Exp. 334/2025.
Hernández Morales Delfina. Sucesorio Familiar Expedientillo. 1 Acdo. en Expedientillo. Núm. Exp. 1886/2010.
Hogar y Futuro Asociación Civil. Juris. Voluntaria Familiar Tomo II. 1 Acdo. Núm. Exp. 1750/2019 Tomo II.
Hurst Jeffrey Raymundo su Sucesión. Sucesorio Familiar Suspensión. 1 Acdo. Núm. Exp. 2420/2024.
Jiménez Castañeda Ana su Sucesión. Sucesorio Familiar 1 Acdo. Núm. Exp. 3608/2024.
Jiménez Germán María Virginia. Sucesorio Familiar 2 Acdos. Núm. Exp. 76/2025.
Jiménez Reyes Mónica Lucía vs. Antonio Martínez de la Cruz. Div. Incausado Expedientillo. 1 Acdo. Núm. Exp. 260/2012.
López Castillejos Juana. Sucesorio Familiar 1 Acdo. Núm. Exp. 330/2025.
López López Brígido, su Sucesión. Sucesorio Familiar Expedientillo. 1 Acdo. en Expedientillo. Núm. Exp. 3528/2024 Expedientillo.
López López Brígido. Sucesorio Familiar Expedientillo. 1 Acdo. en Expedientillo. Núm. Exp. 1262/2019.
Luna Rodríguez Leopoldo su Sucesión. Sucesorio Familiar 1 Acdo. Núm. Exp. 2356/2024 Secc. Cuarta.
López Guzmán Luz del Carmen vs. Luis Arturo Velázquez Zugastegui. Controversias del Orden Familiar Inc. de Cancel. de Pensión. 3 Acdos. en Incidente. Núm. Exp. 1030/2009 Inc. de Cancelación de Pensión Alimenticia.
López Rodríguez Viridiana Rubí vs. Hernández Vega Manuel. Controversias del Orden Familiar 1 Acdo. en Incidente. Núm. Exp. 2202/2024 Tomo II del Inc. de Cump. de Convenio.
Matence Sulvaran Fernando Ángel y Gallardo Salazar Lilia. Juris. Voluntaria Familiar Expedientillo. 1 Acdo. en Expedientillo. Núm. Exp. 64/1991.
Mazon Espinoza Bernardo. Juris. Voluntaria Familiar Tomo III Principal. 1 Acdo. Núm. Exp. 1378/2022 Tomo III del Principal.
Méndez Salazar Sayde Elizabeth vs. Pacheco Gómez Noé Jair. Controversias del Orden Familiar 2 Acdos. Núm. Exp. 1954/2024.
Mondragón Morales Raymundo. Sucesorio Familiar 1 Acdo. Núm. Exp. 12/1988 Secc. Cuarta.
Monroy Monroy María del Carmen. Sucesorio Familiar 1 Acdo. Núm. Exp. 328/2025.
Moreno Gómez Lucila vs. Edgar Alberto Muciño Salazar. Especial Familiar Expedientillo. 1 Acdo. en Expedientillo. Núm. Exp. 758/2010.
Núñez Lozano Alfredo. Sucesorio Familiar 1 Acdo. Núm. Exp. 306/2025.
Ojeda Vázquez Alfredo Raúl. Sucesorio Familiar 1 Acdo. Núm. Exp. 2118/2024 Tomo II de la Secc. Primera.
Orozpe Beltrán David su Sucesión. Sucesorio Familiar 1 Acdo. Núm. Exp. 2342/2024.
Pacheco Zavala María Blanca Lilia. Sucesorio Familiar 1 Acdo. Núm. Exp. 190/2025.
Páez Serralde Marina. Sucesorio Familiar 1 Acdo. Núm. Exp. 543/2023 Secc. Segunda.
Pérez Rosas Karina vs. Sanvicente Castillo César Raúl. Controversias del Orden Familiar Tomo II Principal. 1 Acdo. Núm. Exp. 3616/2024 Tomo II.
Pérez Santiago Dora María. Sucesorio Familiar Expedientillo. 1 Acdo. en Expedientillo. Núm. Exp. 2102/2022.
Quijano Quiteno Perla Evelyn vs. Campuzano Zúñiga Carlos. Controversias del Orden Familiar Tomo II. 1 Acdo. Núm. Exp. 926/2021 Tomo II.
Reséndiz Andrade Rebeca y Reséndiz Andrade Rebeca vs. Roberto Rubí Teoyotl. Ord. Civil Familiar 1 Acdo. Núm. Exp. 266/2010 Bis. 1 Tomo III.
Reyes Vázquez Adrián vs. Villalobos Uriostegui Hermenegilda. Especial Familiar Tomo II. 2 Acdos. Núm. Exp. 3562/2024 Tomo II.
Rico Marmolejo Jésica vs. Zea Rosales Ricardo Andrés. Controversias del Orden Familiar Tomo II. 1 Acdo. Núm. Exp. 1440/2021 Tomo II.
Rodríguez Malagón Francisco. Sucesorio Familiar 1 Acdo. Núm. Exp. 446/2018.
Ruíz Jiménez José. Sucesorio Familiar 1 Acdo. Núm. Exp. 320/2025.

SOLO CONSULTA
SOLO CONSULTA
SOLO CONSULTA

Salinas Flores Enriqueta vs. Salinas Flores Enriqueta. Sucesorio Familiar 1 Acdo. Núm. Exp. 650/2005 Tomo II de la Secc. Tercera.
Sánchez Domínguez Gabriel vs. Contreras Balderrama Blanca. Controversias del Orden Familiar 2 Acdos. en Incidente. Núm. Exp. 1080/2022 Inc. de Cancel. de Pensión Alimenticia.
Sánchez Rivera Praxedis vs. Gaona Guzmán María Angélica. Especial Familiar Expedientillo. 1 Acdo. en Expedientillo. Núm. Exp. 1246/2011.
Sarur Callado Guillermo. Sucesorio Familiar Expedientillo. 1 Acdo. Núm. Exp. 2012/2012.
Segura Ledesma Yosefin vs. Facundo Vargas Sotelo. Controversias del Orden Familiar Expedientillo. 1 Acdo. Núm. Exp. 232/2012 Tomo II.
Serrano Figueroa Guadalupe Alejandra vs. Orozco Mendoza José Antonio. Especial Familiar 2 Acdos. en Incidente. Núm. Exp. 1306/2022 Inc. de Consecuencias Inherentes Al Div. y Medidas para Frenar Violencia Familiar.
Suárez Mera Luis Alfonso. Controversias del Orden Familiar Tomo III. 2 Acdos. Núm. Exp. 2672/2024 Bis. 2 Tomo III.
Sánchez Dionicio María Ernestina Evelia vs. Óscar Orendain Alonso. Alim. Expedientillo. 1 Acdo. Núm. Exp. 1378/2001.
Tapia Currielche María Martha. Juris. Voluntaria Familiar 1 Acdo. Núm. Exp. 2400/2024.
Valencia Verástegui Leslye vs. Valencia Márquez Elio. Controversias del Orden Familiar 1 Acdo. Núm. Exp. 1690/2024.
Varela Chávez José Iván. Sucesorio Familiar 2 Acdos. Núm. Exp. 1842/2024.
Vázquez Islas Francisca vs. Lindero Xilita Eudelio. Especial Familiar Expedientillo. 1 Acdo. Núm. Exp. 1000/2019.
Yescas Hernández Mariana vs. De la Cruz Díaz Belizario. Controversias del Orden Familiar Tomo IV Principal. 1 Acdo. Núm. Exp. 2236/2016 Tomo IV.
Zambrano Legarreta Elena vs. Estua Belaunzarán Alejandro. Controversias del Orden Familiar Tomo IV. 1 Acdo. Núm. Exp. 1976/2016 Tomo IV del Principal.
Zúñiga Torres Jesús. Sucesorio Familiar 1 Acdo. Núm. Exp. 712/2021 Tomo II - Primera Sección.

MAL PUBLICADOS

Zúñiga Quintero Valentina vs. Zúñiga Caleti Diego Alonso. Controversias del Orden Familiar Acdo. mal Publ. del 28 de Abril. 1 Acdo. Núm. Exp. 3692/2024.

AUDIENCIA

Álvarez Nava Agustina. Aud. 790 Cpc Sucesorio Familiar. 1 Audiencia. Núm. Exp. 70/2024.
López Guzmán Luz del Carmen vs. Luis Arturo Velázquez Zugastegui. Aud. Incidental Controversias del Orden Familiar 1 Aud. en Incidente. Núm. Exp. 1030/2009 Inc. de Camcelación de Pensión Alimenticia.
Rubio Suárez Fabiola Jimena vs. González Chávez Juan Pablo. Continuación de Aud. de Ley Controversias del Orden Familiar 1 Audiencia. Núm. Exp. 3074/2024.

SENTENCIAS INTERLOCUTORIAS

Bautista Caballero Manuela. Sucesorio Familiar Sent. Interl. 1 Núm. Exp. 314/2024
Hernández Martínez Margarita Morales González Víctor. Sucesorio Familiar Sent. Interl. 1 Núm. Exp. 784/2021
Urbina Guerrero José Alberto vs. Jiménez Jiménez Susana. Especial Familiar Sent. Interl. en el Inc. de Cancel. de Pensión Alimenticia 1 Sent. Inter. en Incidente. Núm. Exp. 310/2023 Inc. de Cancel. de Pensión Alimenticia Provisional.

LA CONC EN FUNC DE SECRETARIA DE ACUERDOS POR M.L.
LIC. EDNA OLIVARES ORTIZ

TRIGÉSIMO SEGUNDO DE LO FAMILIAR

SECRETARÍA "A"
ACUERDOS DEL 12 DE MAYO DEL 2025

Aguilar López Gonzalo Jorge vs. Martínez Yunez Georgina. Especial Familiar Jc. 1 Acdo. en Incidente. Núm. Exp. 1949/2023 Inc. de Impugnación de Falsedad de Documento.
Alcántara López Petra Dominga. Sucesorio Familiar M. 1 Acdo. en Otros. Núm. Exp. 3285/2024 Secc. Segunda.
Alderete Yeres Marino Juan. Sucesorio Familiar M. 1 Acdo. en Otros. Núm. Exp. 2021/2016 Inc. de Remoción de Albacea en contra de Abisaid Alderete Mejía.
Álvarez Ávila Mónica Fabiola vs. Oviedo Espinosa Gustavo. Controversias del Orden Familiar Entrega de Billete. 1 Acdo. Núm. Exp. 775/2024.
Arcega Riera Leticia Margarita su Sucesión. Sucesorio Familiar Jc. 1 Acdo. Núm. Exp. 107/2025.
Beltrán Mora Consuelo. Sucesorio Familiar M. 1 Acdo. en Otros. Núm. Exp. 697/2005 Segunda Sección.
Castro Velázquez José Luis su Sucesión. Sucesorio Familiar Jc Edictos. 1 Acdo. Núm. Exp. 3105/2024.
Cendejas Ramírez José Héctor. Juris. Voluntaria Familiar Jc. 1 Acdo. Núm. Exp. 2063/2024.
Cordero Espejel Valeria Catalina vs. Bravo García Jaime José. Especial Familiar Jc. 1 Acdo. en Incidente. Núm. Exp. 509/2023 Inc. de Liquidación de Sociedad Conyugal.
Delgado Serrano Beatríz. Juris. Voluntaria Familiar de Fanny Y. 1 Acdo. Núm. Exp. 95/2021.
Escobedo Palafox María Luisa. Sucesorio Familiar Desahogo Excep. y Def. e 4129. 1 Acdo. en Incidente. Núm. Exp. 1297/2006 Segundo Inc. de Remoción de Albacea En contra de Roberto Marciano Tepoz y Escobedo.
Espinosa Esquivel Alejandra. Ord. Civil Familiar Jc. 1 Acdo. Núm. Exp. 3567/2024.
Esquivel Miranda Raquel su Sucesión. Sucesorio Familiar M. 1 Acdo. Núm. Exp. 139/2023.
Farnco Arredondo Fermín su Sucesión. Sucesorio Familiar Jc. 2 Acdos. Núm. Exp. 1807/2024.
Fernández Gallegos Janett Carolina. Especial Familiar M. 1 Acdo. en Incidente. Núm. Exp. 579/2015 Inc. de Guarda y Custodia Promov. por Janet Carolina Fernández Gallegos.
Flores Sánchez María su Sucesión. Sucesorio Familiar M. 1 Acdo. Núm. Exp. 1921/2021 Secc. Cuarta.
Galicia Valverde Verónica Lizbeth vs. Gutiérrez Martínez Mario Alberto. Controversias del Orden Familiar M. 1 Acdo. en Incidente. Núm. Exp. 723/2024 Inc. de Modificación de Convenio, Régimen de Visitas y Alimentos.
Gallardo Anastacio Gloria Ernestina vs. Badillo Varela José Ramón. Controversias del Orden Familiar Remisión Sala Exc. Incompetencia por Declinatoria E. 2 Acdos. Núm. Exp. 1531/2024.
García Noriega Nallely vs. Montes Ortega Miguel Ángel. Controversias del Orden Familiar Jc. 1 Acdo. Núm. Exp. 3333/2024 Tomo II.
García Martínez Francisco Román. Sucesorio Familiar de Juan Y. 2 Acdos. Núm. Exp. 835/2016 Segunda Sección.
Gómez Guerrero Ana Karen vs. Ramos Aguilar José Antonio. Controversias del Orden Familiar de Ana Karen Y. 1 Acdo. Núm. Exp. 507/2022.
Guzmán Reyna Rafael vs. Guillén Elizalde María Gabriela. Especial Familiar M. 2 Acdos. en Incidente. Núm. Exp. 1609/2023 Inc. de Liquidación de la Sociedad Conyugal.
Hernández Burgos Jorge Cristo vs. Valenzuela Valenzuela Nubia Guadalupe. Especial Familiar Admis. Y. 1 Acdo. en Incidente. Núm. Exp. 743/2022 Inc. de Cuantificación y Liquidación de Pensión Alimenticia.
Hernández Pacheco Alejandra vs. Rodríguez Belmont Roberto. Controversias del Orden Familiar Jc Expedientillo. 1 Acdo. Núm. Exp. 2767/2024.
Hernández Oliver Adriana vs. Juan Carlos Díaz Vargas. Controversias del Orden Familiar Jc. 2 Acdos. Núm. Exp. 1997/2014 Principal Tomo III.
Herrera García María de Los Ángeles. Especial Familiar de Gustavo Y. 1 Acdo. en Incidente. Núm. Exp. 551/1997 Inc. de Liquidación de Sociedad Conyugal.
Huerta González Vanessa vs. Hernández Díaz Armando. Especial Familiar de Vanessa, Se Conmina Y. 2 Acdos. en Incidente. Núm. Exp. 31/2024 Inc. de Guarda y Custodia, Visitas y Convivencias, Pago de Pensión Alimenticia Definitiva.
Joya Cruz Lucero vs. Ildefonso Melo Joan Alexander. Controversias del Orden Familiar Entrega de Billete. 1 Acdo. Núm. Exp. 1327/2024.
León Pineda Jorge Simón su Sucesión. Sucesorio Familiar Jc. 1 Acdo. en Otros. Núm. Exp. 2043/2024 Cuarta Sección.
López Gracida Sharon vs. Hernández Gómez José Manuel. Especial Familiar M. 1 Acdo. en Incidente. Núm. Exp. 3611/2024 Inc. de Cancel. de Pensión Alimenticia.
Magaña Nabor Isol María vs. Pérez Reséndiz Ricardo. Controversias del Orden Familiar M. 1 Acdo. en Incidente. Núm. Exp. 2965/2024 Inc. de Cump. de Convenio, Clausula Tercera.
Maldonado Moreno Irais vs. Martínez Lerma Sergio Omar. Controversias del Orden Familiar Jc. 1 Acdo. Núm. Exp. 1111/2019.

SOLO CONSULTA
SOLO CONSULTA
SOLO CONSULTA

Mijares Tovar Yunuen María de Goretti vs. Trejo Ibarra José Francisco. Controversias del Orden Familiar de Yunuen Y. 1 Acdo. Núm. Exp. 2969/2024.

Molina Cuéllar Guillermina su Sucesión. Sucesorio Familiar M. 1 Acdo. Núm. Exp. 2619/2024.

Muñeton Benítez José Manuel vs. Gutiérrez Torres María de la Luz. Ord. Civil Familiar Admis. Y. 1 Acdo. en Incidente. Núm. Exp. 893/2024 Tercer Inc. de Liquidación de Sociedad Conyugal.

Naja Ibarra Zaira Janet vs. González Chávez Leonardo Daniel. Controversias del Orden Familiar Jc. 2 Acdos. en Incidente. Núm. Exp. 1671/2024 Inc. de Reduc. de Pensión Alimenticia.

Ortega Andrade Ana María vs. Rodríguez Cote Felipe. Alim. Comparec. Jc. 1 Acdo. Núm. Exp. 2967/2024.

Palma Cruz Patricia vs. Hernández Moncada Juan Pablo. Controversias del Orden Familiar Jc. 1 Acdo. Núm. Exp. 1119/2022 Cuad. Principal Tomo II.

Pérez Chaparro Petra su Sucesión. Sucesorio Familiar Jc. 1 Acdo. Núm. Exp. 2265/2024.

Pérez Lara Laura Victoria vs. Carbajal Sánchez Jorge Adrián. Controversias del Orden Familiar Jc. 1 Acdo. Núm. Exp. 2531/2024 Consignaciones.

Ramírez Espinoza Xitlali Matziel vs. Romo Venegas Óscar Iván. Especial Familiar Entrega de Billete. 1 Acdo. Núm. Exp. 673/2023.

Ramos Montaño Francisco Javier vs. Maya Lugo Carrillo. Especial Familiar del Actor Incidental Y. 1 Acdo. en Incidente. Núm. Exp. 2225/2024 Inc. de Modificación de Convenio, Cambio de Guarda y Custodia y Pensión Alimenticia.

Rico Babadilla Irasema vs. Rendón Carmona Ezequiel Alexander. Controversias del Orden Familiar Entrega de Billete. 1 Acdo. Núm. Exp. 3109/2024.

Roa Núñez José Roberto vs. Peña Lara Brenda Karina. Controversias del Orden Familiar Jc. 1 Acdo. Núm. Exp. 2783/2024 Principal.

Rodríguez Corona Eduardo su Sucesión. Sucesorio Familiar Jc Aud. 805. 1 Acdo. Núm. Exp. 2331/2024.

Rodríguez Galicia Emmanuel. Controversias del Orden Familiar Jc Expedientillo. 2 Acdos. en Expedientillo. Núm. Exp. 809/2018 Expedientillo.

Romero Hernández Nadia Pamela vs. Rivera Ramírez Hansel. Controversias del Orden Familiar Jc. 2 Acdos. en Incidente. Núm. Exp. 2801/2024 Inc. de Aseguramiento y Pago de Pensiones Alimenticias y No Cubiertas.

Romero Pérez Ana Delia. Controversias del Orden Familiar M. 1 Acdo. en Incidente. Núm. Exp. 383/2009 Inc. de Pago Retroactivo.

Rubio Márquez Martha vs. Sergio Morales Torija. Especial Familiar de Martha Y. 1 Acdo. en Incidente. Núm. Exp. 469/2011 Inc. de Ejecc. de Sentencia.

Ruíz Ledesma Clara vs. Flores Ramírez Manuela. Pet. de Her. Jc. 1 Acdo. Núm. Exp. 915/2012.

Salcedo Cuadra María Julieta su Sucesión. Sucesorio Familiar Una Vez e 5368. 1 Acdo. Núm. Exp. 2235/2024 Principal Tomo Dos.

Salinas López Ramses Morgan vs. Hernadez Caballero Adriana. Controversias del Orden Familiar Jc. 1 Acdo. Núm. Exp. 2565/2024 Principal Tomo II.

Sánchez González Guillermo. Sucesorio Familiar Desglose Y. 1 Acdo. Núm. Exp. 1773/2007 Cuad. Principal Tomo II.

Sánchez Rivera Virginia vs. Corona Mercado Francisco. Especial Familiar Jc. 1 Acdo. Núm. Exp. 3045/2024 Vía de Apremio.

Sandoval Amado Guadalupe. Especial Familiar Jc. 1 Acdo. en Otros. Núm. Exp. 1021/2003 Tercer Tomo.

Sandoval Contreras Carlos su Sucesión. Sucesorio Familiar Jc para Aud. 790. 1 Acdo. Núm. Exp. 2075/2024.

Sandoval Cordero Juan. Juris. Voluntaria Familiar de la Tutriz Y. 1 Acdo. Núm. Exp. 1711/2023.

Suárez Zepeda Luis su Sucesión. Sucesorio Familiar M. 2 Acdos. en Incidente. Núm. Exp. 1193/2023 Inc. de Entrega y Desocup. del Inmueble que Forma Parte de la Masa Hereditaria.

Trejo Orzuna Mónica Sarai vs. Daniel Alberto Miguel Saldívar. Ord. Civil Familiar Jc. 1 Acdo. en Incidente. Núm. Exp. 2127/2024 Inc. de Cump. de Convenio.

Trejo Álvarez Óscar vs. Sandra Marilú Ávila Garay. Especial Familiar Jc. 1 Acdo. Núm. Exp. 151/2014.

Turrent Mena Ricardo. Juris. Voluntaria Familiar M. 1 Acdo. Núm. Exp. 2993/2024 Principal.

Valencia Sámano Laura Leonor vs. Sandoval Escamez José Antonio. Especial Familiar M. 1 Acdo. Núm. Exp. 2203/2024.

Vázquez Serrano Frida Margarita vs. Daumann Christopher. Controversias del Orden Familiar Jc. 1 Acdo. Núm. Exp. 2047/2023.

Vega García Antonio. Sucesorio Familiar M. 1 Acdo. Núm. Exp. 529/2021.

Vega Granados Jorge Alejandro vs. Campos Romo Daniela. Especial Familiar Jc. 1 Acdo. Núm. Exp. 3113/2024.

Vázquez Hernández Griselda vs. Morones González Leobardo. Controversias del Orden Familiar de María Y. 1 Acdo. en Incidente. Núm. Exp. 143/2024 Inc. de Cancel. de Pensión Alimenticia Provisional.

Yáñez Escalona Verónica vs. Ávila Cisneros Luis Miguel. Exh. Familiar de Gabriel Y. 1 Acdo. Núm. Exp. 2685/2024 Bis. 1.

Yáñez López Mariana Maricela vs. Miguel Alfonso López Aguilar y Otros. Controversias del Orden Familiar Jc. 1 Acdo. en Incidente. Núm. Exp. 507/2020 Inc. de Cambio de Guarda y Custodia Tomo Dos.

MAL PUBLICADOS

Administrativo. Sucesorio Familiar Exp. 300/2024. 1 Acdo. Núm. Exp. 0/2025.

NO PUBLICADOS

Alonso Sánchez Edith vs. Pérez Pacheco Alejandro. Controversias del Orden Familiar Preparación Pruebs. e 1020. 1 Acdo. en Otros. Núm. Exp. 409/2017 Controv. del Orden Familiar, Tomo Dos.

Álvarez Martínez Alicia su Sucesión. Sucesorio Familiar Expdllo. Busqueda 2a. Secc. e 8513. 1 Acdo. en Cuadernillo. Núm. Exp. 19/2024 Segunda Sección.

Arguello Flores Karina vs. Iván Alvarado Huitrón. Especial Familiar Estarse e 7977. 1 Acdo. en Incidente. Núm. Exp. 73/2016 Inc. de Cobro de Pensiones Caidas, Parciales y su Actualización.

Castilla Franklin Odette Berenice. Juris. Voluntaria Familiar Desahogo Exc. y Def. e 0954. 3 Acdos. en Incidente. Núm. Exp. 3041/2024 Incidente de Remoción de Tutriz y Curatriz.

Cruz López María Guadalupe Elizabeth vs. Óscar Sánchez García. Controversias del Orden Familiar No Ha Lugar e 3429. 2 Acdos. en Incidente. Núm. Exp. 643/2007 Inc. de Actual. de Pensión Alimenticia y Liquidación de Pensiones Alimenticias Adeudadas.

Escobedo Palafox María Luisa. Sucesorio Familiar Dese Vista Turno e 5729. 1 Acdo. Núm. Exp. 1297/2006 Principal Tomo Dos.

Escobedo Palafox María Luisa. Sucesorio Familiar Estarse e 6370. 1 Acdo. en Incidente. Núm. Exp. 1297/2006 Segundo Inc. de Remoción de Albacea En contra de Roberto Marciano Tepoz y Escobedo.

Flores Vargas Abigail vs. Castillo Márquez José Martín. Controversias del Orden Familiar Minutas e 8195. 3 Acdos. Núm. Exp. 2079/2024.

Frías Serrano Silvia vs. Juárez Reyes Aurelio Héctor. Controversias del Orden Familiar Turno e 8498. 1 Acdo. Núm. Exp. 1052/2024 Exp. que Remite el Juzgado 40 Familiar para su Acumulación Al Exp. 1671/2023.

García Meza Itzel vs. Juárez González César Asahel. Controversias del Orden Familiar Entrega Doctos Sra. e 6218. 1 Acdo. Núm. Exp. 2101/2024.

González Sánchez Julio César. Sucesorio Familiar Inicio 2a. Secc. e 0519. 1 Acdo. Núm. Exp. 545/2020 Secc. Segunda Inventarios y Avaluos.

Juárez Frías Arely vs. Juárez Reyes Aurelio Héctor. Controversias del Orden Familiar Turno e 021. 1 Acdo. Núm. Exp. 1671/2023.

Montesinos Suárez Placido Leonardo su Sucesión. Sucesorio Familiar Desahogo Vista e 3079. 2 Acdos. Núm. Exp. 997/2024.

Ramos Romero María Elena vs. Barranco Torres Gerardo. Especial Familiar Dada Cuenta E. 1 Acdo. Núm. Exp. 583/2017.

Ramirez Villaseca Andrés Daniel vs. Diana Pineda Limón. Controversias del Orden Familiar Requerimiento de Sala e 3783. 1 Acdo. Núm. Exp. 1981/2013 Principal Tomo III.

Salcedo Cuadra María Julieta su Sucesión. Sucesorio Familiar No Ha Lugar e 4434. 1 Acdo. Núm. Exp. 2235/2024 Principal Tomo Dos.

Salcedo Cuadra María Julieta su Sucesión. Sucesorio Familiar Turno e 2021. 1 Acdo. en Otros. Núm. Exp. 2235/2024 Secc. Segunda.

Valencia Sámano Laura Leonor vs. Sandoval Escamez José Antonio. Especial Familiar Apel. e 8065. 1 Acdo. Núm. Exp. 2203/2024.

Villar Loeza Juvencio. Sucesorio Familiar Admis. Y. 1 Acdo. Núm. Exp. 309/2025.

AUDIENCIA

SOLO CONSULTA
SOLO CONSULTA
SOLO CONSULTA

Álvarez Miranda Micaela. Aud. 805 Sucesorio Familiar. 1 Aud. en Incidente. Núm. Exp. 1151/2023 Inc. de Remoción de Albacea.

EL SECRETARIO DE ACUERDOS
LIC. ERNESTO VILLARREAL TÉLLEZ

SECRETARÍA "B"
ACUERDOS DEL 12 DE MAYO DEL 2025

Abril Gómez Gómez vs. José Benjamín Sánchez Alanís. Controversias del Orden Familiar Desahogo de Vista Mp D. 1 Acdo. Núm. Exp. 246/2021.

Aguilar Aguilar Mercedes y/o Aguilar Vda. de Revilla Mercedes. Sucesorio Familiar. 1 Acdo. en Incidente. Núm. Exp. 1880/2018 Inc. de Oposición a la Rendición de Ctas. General del Albaceazgo.

Alvarado Gómez Tomás. Sucesorio Familiar F. 1 Acdo. Núm. Exp. 2720/2024.

Arellano Gallegos Griselda Patricia vs. Carlos de la Peña Arroyo. Controversias del Orden Familiar 1 Acdo. Núm. Exp. 532/2024.

Arellano Royo Joanci vs. Méndez Cruz Gregorio. Controversias del Orden Familiar Turno Oficio. 1 Acdo. Núm. Exp. 1004/2017.

Ávalos Zamora Víctor, su Sucesión. Sucesorio Familiar F. 1 Acdo. Núm. Exp. 2782/2024.

Ávila Neri Luis Eduardo vs. Domínguez Mayorga Gloria Marlene. Controversias del Orden Familiar Informe Cecofam D. 1 Acdo. en Otros. Núm. Exp. 302/2021 Tomo II.

Barrera Hernández María Cristina vs. Cedillo Mondragón Agustín. Especial Familiar. 1 Acdo. Núm. Exp. 646/2022.

Blasiak Michael Gregory vs. Rivas Hernández Esmeralda. Especial Familiar F. 1 Acdo. en Expedientillo. Núm. Exp. 3420/2024.

Bravo Montes de Oca Luis Andrés vs. Rosales Hernández Leticia. Especial Familiar Notif. Personal D. 1 Acdo. Núm. Exp. 1230/2021.

Cabrera Martínez Dolores su Sucesión. Sucesorio Familiar Desahogo de Vista Mp D. 1 Acdo. Núm. Exp. 180/2025.

Calderón Montellano Emilia su Sucesión. Sucesorio Familiar F. 1 Acdo. Núm. Exp. 1758/2024.

Calderón García Elvira. Sucesorio Familiar 1 Acdo. Núm. Exp. 302/2015 Cuarta Secc. Tomo II.

Camacho Hernández Cristina vs. Emmanuel Tonatiuh Espinoza Martínez. Controversias del Orden Familiar 2 Acdos. Núm. Exp. 1628/2019.

Carranza Soto Laura Cecilia vs. Carreño González Geovanni. Especial Familiar Dada Nueva Cuenta. 1 Acdo. Núm. Exp. 3228/2024 Inc. de Fijación de Pensión Alimenticia y Guarda y Custodia.

Carrillo García Lucila su Sucesión. Sucesorio Familiar F. 1 Acdo. Núm. Exp. 664/2024.

Cartas Juárez Alfredo su Sucesión. Sucesorio Familiar F. 1 Acdo. Núm. Exp. 176/2025.

Castañeda Nolasco Ana María vs. Pedro Mendiola Juárez. Controversias del Orden Familiar 1 Acdo. en Expedientillo. Núm. Exp. 546/2003 Bis. 1.

Castillo Jiménez Manuel. Sucesorio Familiar Notif. Personal D. 1 Acdo. en Cuadernillo. Núm. Exp. 1002/2021 Cuarta Sección.

Cazares Alcántara Hugo vs. Moron Padilla Gabriela. Controversias del Orden Familiar Amparo 449/2025- VII antes 514/2025- IV. 1 Acdo. en Amparo. Núm. Exp. 2606/2024 449/2025- Vii.

Cazares Alcántara Hugo vs. Moron Padilla Gabriela. Controversias del Orden Familiar Amparo 451/2025- I antes 516/2025- I. 2 Acdos. en Amparo. Núm. Exp. 2606/2024 451/2025-1.

Ceniceros Flores José Alberto su Sucesión. Sucesorio Familiar F. 1 Acdo. Núm. Exp. 80/2025.

Cervantes Camacho Diana Eden vs. Alvarez Gutiérrez Mario. Controversias del Orden Familiar F. 1 Acdo. Núm. Exp. 2106/2024.

Cervantes López Carlos Arturo. Juris. Voluntaria Familiar F. 3 Acdos. Núm. Exp. 3012/2024 Tomo III.

Cervantes Naranjo Dalía vs. Pérez Jiménez David. Controversias del Orden Familiar F. 1 Acdo. en Incidente. Núm. Exp. 1090/2021 Inc. de Aumento de Pensión Alimenticia y Modificación de Convenio.

Chávez Acevedo Dionisio. Sucesorio Familiar F. 1 Acdo. Núm. Exp. 316/2022 Segunda Sección.

Chen Jinyan vs. Guzmán Hernández Mario. Controversias del Orden Familiar 1 Acdo. Núm. Exp. 588/2019 Principal Tomo II.

Cintora Conde Arely vs. Octavio Palma Hernández. Controversias del Orden Familiar 1 Acdo. en Incidente. Núm. Exp. 1036/1999 Inc. de Cancel. y Disminución de Pensión Alimenticia.

Cintora Conde Arely vs. Octavio Palma Hernández. Controversias del Orden Familiar 2 Acdos. en Incidente. Núm. Exp. 1036/1999 Inc. de Cesación de Pensión Alimenticia en contra de Ahtziri Palma Cintora.

Colima Pablo Ana Mareli vs. Vilchis Cruz Carlos. Controversias del Orden Familiar F. 1 Acdo. Núm. Exp. 1190/2019 Tomo II.

Contreras Navarrete Cecilia vs. Sivelli Bermúdez Enrique. Especial Familiar 1 Acdo. en Incidente. Núm. Exp. 2166/2023 Inc. de Guarda y Custodia.

Coporo Ramírez Inocente, su Sucesión. Sucesorio Familiar F. 1 Acdo. en Otros. Núm. Exp. 2476/2024 Secc. Segunda.

Cruz Cruz Gilberto vs. González Gamez Adriana Gudalupe. Controversias del Orden Familiar 2 Acdos. Núm. Exp. 2083/2022.

Delgadillo González Norma Alicia vs. Gerardo Bárcenas Trinidad. Controversias del Orden Familiar Notif. Personal D. 1 Acdo. Núm. Exp. 1936/2021.

Delgadillo Perdomo Guadalupe Michel vs. León Juárez Carlos Andrés. Controversias del Orden Familiar Expdllo. Correo D. 1 Acdo. Núm. Exp. 76/2021.

Escamilla Carmona Esther vs. Hernández González Julio César. Especial Familiar F. 1 Acdo. en Otros. Núm. Exp. 2260/2024 Consignaciones.

Estrada Díaz Emanuel vs. Núñez Sánchez Brenda Carolina. Especial Familiar F. 1 Acdo. Núm. Exp. 1800/2022.

Fernández Salas Miriam Vanessa vs. Mejía Palma José Luis. Controversias del Orden Familiar F. 2 Acdos. Núm. Exp. 2660/2024.

Ferrer Alvirde Irma. su Sucesión. Sucesorio Familiar F. 1 Acdo. Núm. Exp. 3066/2024 Cuarta Sección.

Flores Pimentel Juana su Sucesión. Sucesorio Familiar F. 1 Acdo. Núm. Exp. 1260/2024.

Franco Cantú Antonia Elizabeth su Sucesión. Sucesorio Familiar. 1 Acdo. Núm. Exp. 1918/2024.

Frausto Alzua Virginia vs. Mario Ulises Zamora Gutiérrez. Controversias del Orden Familiar Cedula Sin Diligenciar D. 1 Acdo. en Incidente. Núm. Exp. 2184/2015 Inc. de Cancel. de Pensión Alimenticia.

Galindo Hernández Apolonio su Sucesión. Sucesorio Familiar Notif. Personal D. 1 Acdo. Núm. Exp. 668/2024.

Gandy Eva, su Sucesión. Sucesorio Familiar F. 1 Acdo. Núm. Exp. 3022/2024 Cuarta Sección.

García Hernández Jesús Antonio su Sucesión. Sucesorio Familiar F. 1 Acdo. Núm. Exp. 1450/2024.

García Martínez María Luisa su Sucesión. Sucesorio Familiar. 3 Acdos. Núm. Exp. 2582/2024.

Gómez García María Yolanda su Sucesión. Sucesorio Familiar F. 1 Acdo. en Expedientillo. Núm. Exp. 1868/2022.

Gómez Martínez Miguel Ángel. Sucesorio Familiar F. 1 Acdo. en Cuadernillo. Núm. Exp. 360/2021 Segunda Sección.

Gómez Valladolid Jorge Fabio vs. Karla Alejandra Paola Meixueiro. Especial Familiar. 1 Acdo. Núm. Exp. 190/2016.

González Flores Sandra Ivon vs. Juan Carlos Sánchez Hernández. Especial Familiar. 1 Acdo. en Otros. Núm. Exp. 3368/2024 Consignaciones.

González Galeana Verónica vs. Flores Camarillo Luis Enrique. Controversias del Orden Familiar F. 1 Acdo. Núm. Exp. 1370/2021.

González Gamez Adriana Guadalupe vs. Cruz Cruz Gilberto. Especial Familiar 3 Acdos. en Incidente. Núm. Exp. 1530/2021 Inc. de Cambio de Guarda y Custodia Provisional.

González Gamez Adriana Guadalupe vs. Cruz Cruz Gilberto. Especial Familiar 7 Acdos. Núm. Exp. 1530/2021 Tomo II.

González García Osiris Dinorah vs. Martínez Rodríguez Víctor Hugo. Controversias del Orden Familiar Amparo 127/2025- II. 1 Acdo. en Cuadernillo. Núm. Exp. 284/2008 Amparo 127/2025- II.

González González Catalina vs. Cardona Sierra Víctor. Controversias del Orden Familiar F. 1 Acdo. Núm. Exp. 1790/2009.

González Hernández Elvira su Sucesión. Sucesorio Familiar Desahogo de Vista Mp D. 1 Acdo. Núm. Exp. 200/2025.

González Pérez María Laura su Sucesión. Sucesorio Familiar. 1 Acdo. Núm. Exp. 304/2025.

González Ramírez Rosa vs. Cruz Cruz Francisco. Especial Familiar 1 Acdo. en Incidente. Núm. Exp. 2706/2024 Inc. de Pago Retroactivo de Condena de Pago de Pensión Alimenticia.

González Arroyo Moisés vs. Gloria Lazcano Saldaña. Especial Familiar 1 Acdo. Núm. Exp. 30/2021.

SOLO CONSULTA
SOLO CONSULTA
SOLO CONSULTA

González Domínguez Susana vs. Sergio Ernesto Hernández Sánchez. Especial Familiar Exh. Diligenciado D. 1 Acdo. en Incidente. Núm. Exp. 92/2015 Inc. de Cambio de Guarda y Custodia.

Gutiérrez Espinoza Montserrat vs. Jaime Fuentes García. Controversias del Orden Familiar Contestación Agravios. 2 Acdos. Núm. Exp. 458/2005.

Gutiérrez Vargas Consuelo su Sucesión. Sucesorio Familiar Desahogo de Vista Mp D. 1 Acdo. Núm. Exp. 268/2025.

Guzmán González Juan Carlos vs. Verónica Domínguez Noriega. Especial Familiar Amparo 113/2025- III. 1 Acdo. en Amparo. Núm. Exp. 252/2021 113/2025- III Promov. por Juan Carlos Guzmán González.

Ham Hernández Ana María Adriana. Sucesorio Familiar F. 1 Acdo. Núm. Exp. 1934/2022.

Heredia Gaspar Elvia Aracely vs. Torres Madariaga Pedro. Controversias del Orden Familiar Notif. Personal D. 1 Acdo. Núm. Exp. 2016/2024.

Hernández Cruz Carlos su Sucesión. Sucesorio Familiar Informe Archivo Judicial D. 1 Acdo. Núm. Exp. 136/2025.

Hernández Martínez Anahi Tayde vs. González González Juan Carlos. Controversias del Orden Familiar Informe Cecofam D. 1 Acdo. Núm. Exp. 2644/2024.

Hernández Nieves Blanca Sofía vs. León Nah Aristides. Especial Familiar 1 Acdo. Núm. Exp. 1312/2019.

Hernández Rafael María de Jesús vs. Almanza Espinosa Edgar Tonatiuh. Controversias del Orden Familiar 1 Acdo. Núm. Exp. 214/2024.

Hernández Rafael María de Jesús y Alamanza Espinoza Edgar Tonatuih. Controversias del Orden Familiar Prevención. 1 Acdo. Núm. Exp. 214/2024 Inc. de Incumplimiento de Convn. Provisional.

Hernanz Rizo Vania Vanessa vs. Juan Carlos Acero Vázquez. Controversias del Orden Familiar 2 Acdos. Núm. Exp. 982/2024.

Hernández Martínez Ma. del Carmen vs. Álvarez Aguilera Marco Antonio. Controversias del Orden Familiar Requerimiento Sala. 1 Acdo. en Incidente. Núm. Exp. 2008/2012 Inc. de Reduc. de Pensión Alimenticia.

Huerta Bravo Priscila. Juris. Voluntaria Familiar F. 1 Acdo. Núm. Exp. 1872/2015.

Jaime Escamilla Mayra Nohemí vs. Escamilla Álvarez Jorge Edgar. Controversias del Orden Familiar 2 Acdos. Núm. Exp. 1766/2024.

Jaime Sandoval Emmanuel vs. Hernández Marín Paola. Controversias del Orden Familiar Informe Cecofam D. 1 Acdo. Núm. Exp. 606/2020.

Jiménez Campos Ana María vs. Tito Peralta Hermosillo. Especial Familiar 2 Acdos. Núm. Exp. 376/2016.

Jiménez Copado María del Refugio su Sucesión. Sucesorio Familiar Turnar a Sentencia. 1 Acdo. Núm. Exp. 2400/2024.

Juárez Rosas María Enriqueta vs. Sergio David Rodríguez Iniestra. Controversias del Orden Familiar F. 2 Acdos. en Incidente. Núm. Exp. 1574/2006 Inc. de Cancel. de Pensión Alimenticia.

Lara Camacho Joaquina Oralia su Sucesión. Sucesorio Familiar Recurso de Apelación. 1 Acdo. Núm. Exp. 2122/2023 Segunda Sección.

Lara Castellanos Karla vs. Calvo Domínguez Roberto. Especial Familiar Autr. Sicor D. 1 Acdo. en Incidente. Núm. Exp. 2510/2024 Modif. de Pensión Alimenticia Referente a la Habitación.

Lara Flores María del Carmen vs. Sáinz Mercado Juan Carlos. Especial Familiar Autr. Sicor D. 1 Acdo. en Expedientillo. Núm. Exp. 1556/2021 Expedientillo.

Lecanda Briceno David vs. Molina Rosas Daniela Jaqueline. Controversias del Orden Familiar Cedula Sin Diligenciar D. 1 Acdo. Núm. Exp. 640/2020 Inc. de Modificación Al Régimen de Convivencia.

Limón Escamilla José Roberto Enrique. Sucesorio Familiar F. 1 Acdo. Núm. Exp. 1348/2024.

Llante Vargas Javier vs. Aguilar Maldonado Jandri Nelly. Controversias del Orden Familiar 2 Acdos. en Incidente. Núm. Exp. 2468/2024 Inc. de Incumplimiento de Convn. Sobre Visitas y Convivencias.

López Avendaño Alan Eduardo vs. Del Mazo Gutiérrez Alondra. Controversias del Orden Familiar F. 1 Acdo. Núm. Exp. 3650/2024.

Lozano Rodríguez Petra vs. González Ayala Juan. Controversias del Orden Familiar 1 Acdo. Núm. Exp. 1446/2024.

Malagón Isidra su Sucesión. Sucesorio Familiar 1 Acdo. Núm. Exp. 282/2025.

Maldonado Guevara Miguel su Sucesión. Sucesorio Familiar Tercera. 1 Acdo. Núm. Exp. 792/2024 Secc. Tercera.

Marino Cabrera María Luisa su Sucesión. Sucesorio Familiar Desahogo de Vista Mp D. 1 Acdo. Núm. Exp. 278/2025.

Martínez Castellanos Alura Verónica vs. Muñoz Soto Rafael Adrián. Juic. Especial de Pérd. de la Patria Potest. Familiar 1 Acdo. Núm. Exp. 686/2004 Inc. de Cancel. de Pensión Alimenticia.

Martínez Martínez Carlos su Sucesión. Sucesorio Familiar Cedula Sin Diligenciar D. 2 Acdos. Núm. Exp. 1994/2024.

Martínez Rebeca su Sucesión. Sucesorio Familiar F. 1 Acdo. Núm. Exp. 3138/2024.

Martínez Torres Amy Hassel vs. Lira Paulin Jorge Uriel. Controversias del Orden Familiar F. 2 Acdos. Núm. Exp. 1764/2024.

Martínez Domínguez Jesús. Sucesorio Familiar Notif. Personal D. 1 Acdo. Núm. Exp. 1394/2015.

Mateos Acosta Raúl. Sucesorio Familiar Notif. Personal D. 1 Acdo. Núm. Exp. 678/2021.

Medina Araceli Raúl vs. Cazares Hernández Itzel Guadalupe. Controversias del Orden Familiar 2 Acdos. Núm. Exp. 1902/2022.

Medina Ceniceros Raúl su Sucesión. Sucesorio Familiar Desahogo de Vista Mp D. 1 Acdo. Núm. Exp. 300/2025.

Medina Gallardo Eduardo vs. María Isabel Fernández Calvo. Especial Familiar Notif. Personal D. 1 Acdo. Núm. Exp. 1906/2015.

Medina Jiménez Beatriz Albina su Sucesión. Sucesorio Familiar 1 Acdo. Núm. Exp. 186/2018.

Medina Jiménez Beatriz Albina su Sucesión. Sucesorio Familiar Prevención. 1 Acdo. en Incidente. Núm. Exp. 186/2018 Inc. de Autr. de Venta Civil.

Minero Ayala Érika Julieta vs. Sánchez Elizondo Omar. Controversias del Orden Familiar 1 Acdo. Núm. Exp. 162/2023.

Miranda Beltrán Cuauhtémoc vs. Rincón Méndez Elizabeth. Especial Familiar Informe Cecofam D. 1 Acdo. Núm. Exp. 3600/2024 Tomo II.

Miranda Cañas María Elizabeth vs. Lugo Miranda Aglae. Controversias del Orden Familiar F. 1 Acdo. Núm. Exp. 3606/2024 Consignaciones.

Molina Ramírez Joel Enrique vs. Martínez Tepetate Lucía Guadalupe. Controversias del Orden Familiar Cedula Sin Diligenciar D. 1 Acdo. Núm. Exp. 990/2024.

Montemayor Aceves Carlos Antonio. Int. Notif. Personal D. 1 Acdo. Núm. Exp. 272/2025.

Montoya Muñoz José Guadalupe su Sucesión. Sucesorio Familiar Desahogo de Vista Mp D. 1 Acdo. Núm. Exp. 260/2025.

Morales Bringas Adela vs. Olivares Morales Eduardo. Especial Familiar 1 Acdo. Núm. Exp. 2744/2024.

Morales Bringas Adela vs. Olivares Morales Eduardo. Especial Familiar 1 Acdo. en Incidente. Núm. Exp. 2744/2024 Inc. Alimentos Guarda y Custodia.

Morales Rivera Maricela vs. Vera Cruz José Benjamín. Ord. Civil Familiar. 1 Acdo. Núm. Exp. 280/2025.

Morales Vargas Irene su Sucesión. Sucesorio Familiar F. 1 Acdo. Núm. Exp. 1880/2024.

Morales Villeda Susana vs. López Torres José Gabriel. Controversias del Orden Familiar F. 1 Acdo. Núm. Exp. 2160/2024.

Moreno Coronado Tania vs. Martínez Flores Daniel. Controversias del Orden Familiar Desahogo de Vista Mp D. 1 Acdo. Núm. Exp. 1710/2024.

Muñoz Medina Otilio su Sucesión. Sucesorio Familiar Desahogo de Vista Mp D. 1 Acdo. Núm. Exp. 220/2025.

Nava Becerril Gabriela vs. Rubén Figueroa Suárez. Perd. de P. Potest. Exh. Diligenciado D. 1 Acdo. Núm. Exp. 1746/2007.

Nugaray Parra Adriana vs. Carlos Patrón Guevara. Controversias del Orden Familiar Exh. Diligenciado D. 1 Acdo. en Expedientillo. Núm. Exp. 58/2012.

Octaviano García Dionisio vs. García Quiroz María Elena. Especial Familiar F. 1 Acdo. en Expedientillo. Núm. Exp. 190/2024.

Ordóñez Bueno Rocío. Sucesorio Familiar Acept. del Cargo de Albacea. 1 Acdo. Núm. Exp. 932/2020.

Ortega Peña Domingo su Sucesión. Sucesorio Familiar 1 Acdo. Núm. Exp. 152/2025.

Osorio Zamudio Francisco David vs. Edith Guerra Moreno. Especial Familiar 1 Acdo. Núm. Exp. 2472/2013.

SOLO CONSULTA
SOLO CONSULTA
SOLO CONSULTA

Osorio Zamudio Francisco David vs. Edith Guerra Moreno. Especial Familiar 1 Acdo. Núm. Exp. 2472/2013 Inc. de Cambio Al Régimen Alimentario y Red de Pensión Alimenticia.

Osorio Zamudio Francisco David vs. Edith Guerra Moreno. Especial Familiar 1 Acdo. Núm. Exp. 2472/2013 Inc. de Inc. Al Régimen de Visitas y Cambio de Custodia.

Pablo Contreras Eugenia vs. Morales Eusebio Moisés. Controversias del Orden Familiar F. 1 Acdo. Núm. Exp. 2788/2024 Consignaciones.

Pérez Morales Amparo su Sucesión. Sucesorio Familiar Desahogo de Vista Mp D. 1 Acdo. Núm. Exp. 258/2025.

Quiroz Pérez Israel su Sucesión. Sucesorio Familiar Notif. Personal D. 1 Acdo. en Incidente. Núm. Exp. 1342/2021 Inc. de Remoción de Albaceas Mancomunadas.

Reyes Artigas Héctor. Sucesorio Familiar F. 1 Acdo. Núm. Exp. 1404/2024 Tercera Sección.

Reyes Chaparro Óscar. Especial Familiar 1 Acdo. en Expedientillo. Núm. Exp. 2346/2024 Expedientillo.

Reyes Retana Fernando su Sucesión. Sucesorio Familiar Oficio Dif D. 1 Acdo. Núm. Exp. 98/2025.

Rivera Martínez Hugo Enrique vs. María Rosario Ramírez Laureano. Especial Familiar Amparo 1063/2022. 1 Acdo. en Amparo. Núm. Exp. 272/2010 Amparo 1063/2022.

Robledo Ronquillo Dana Irina vs. Robledo Hernández Francisco. Controversias del Orden Familiar 1 Acdo. Núm. Exp. 590/2022.

Rodríguez Acosta Alda Beatriz. Sucesorio Familiar Amparo 1424/2023- IV. 1 Acdo. en Amparo. Núm. Exp. 2982/2024 Amparo 1424/2023- IV.

Rodríguez Hernández Ricardo vs. Martínez Rodríguez María Teresa. Controversias del Orden Familiar F. 1 Acdo. Núm. Exp. 2060/2023.

Rodríguez Pérez Andrea. Juris. Voluntaria Familiar 1 Acdo. Núm. Exp. 3068/2024 Principal.

Rojas y Aragón Enna Victoria su Sucesión. Sucesorio Familiar 2 Acdos. Núm. Exp. 804/2023 Secc. Segunda.

Rosas Ramírez Alma Delia su Sucesión. Sucesorio Familiar F. 1 Acdo. Núm. Exp. 1346/2024.

Rosas Ríos Bianca Viridiana vs. Gómez Jácome José Manuel. Controversias del Orden Familiar 1 Acdo. en Incidente. Núm. Exp. 2020/2022 Inc. de Aumento de Pensión Alimenticia.

Rosas Álvarez Stephany vs. Vázquez del Río Pablo Yuri Zarajh. Controversias del Orden Familiar 1 Acdo. Núm. Exp. 2740/2024 Tomo II.

Saavedra Contreras Eric Alejandro vs. Gómez Lara Tania. Especial Familiar. 1 Acdo. Núm. Exp. 96/2020.

Salazar Rangel Dolores Sayli vs. Chávez Vázquez Edzon Raymundo. Controversias del Orden Familiar 1 Acdo. Núm. Exp. 306/2025.

Sánchez Castro Juan su Sucesión. Sucesorio Familiar Desahogo de Vista Mp D. 1 Acdo. Núm. Exp. 266/2025.

Sánchez Contreras Jazmín vs. Pérez Tovar Roberto Carlos. Controversias del Orden Familiar F. 1 Acdo. Núm. Exp. 186/2025.

Sánchez Martínez María Teresa. Int. F. 1 Acdo. Núm. Exp. 204/2025.

Sánchez y García Rosa su Sucesión. Sucesorio Familiar Desahogo de Vista Mp D. 1 Acdo. Núm. Exp. 142/2025.

Santillán Hernández María Teresa vs. Romero Morales Federico Fabián. Controversias del Orden Familiar 1 Acdo. Núm. Exp. 816/2019.

Savin González Amanda. Test. F. 1 Acdo. Núm. Exp. 452/1990.

Seba Canseco Irving vs. González Severiano Elem Litzahaya. Controversias del Orden Familiar F. 1 Acdo. Núm. Exp. 660/2024.

Segura Godoy Yéssica Carina y Ubaldo Pacheco Jiménez. Controversias del Orden Familiar F. 1 Acdo. Núm. Exp. 2184/2023.

Segura Romero Alfredo. Sucesorio Familiar F. 1 Acdo. Núm. Exp. 3002/2024.

Serrano García Ernesto. Sucesorio Familiar Informe Dif. 1 Acdo. Núm. Exp. 182/2025.

Serrano Luna Margarito su Sucesión. Sucesorio Familiar F. 1 Acdo. Núm. Exp. 480/2024.

Sierra Alanís María de Jesús vs. García Pérez José Armando. Controversias del Orden Familiar 1 Acdo. en Incidente. Núm. Exp. 3346/2024 Modificación de Convn. en Relaciona Las Visitas y Convivencias.

Soriano Pérez Jorge vs. Juárez Mejía Nashielly Maylen. Especial Familiar. 1 Acdo. en Expedientillo. Núm. Exp. 772/2024 Expedientillo.

Soto Blancas Leopoldo Alberto. Juris. Voluntaria Familiar F. 1 Acdo. Núm. Exp. 936/2019.

Suárez García Magdalena vs. Pedro López López. Controversias del Orden Familiar 1 Acdo. Núm. Exp. 1674/2016 Tomo II.

Sucar Reyes Marco Antonio su Sucesión. Sucesorio Familiar Notif. Personal D. 1 Acdo. en Expedientillo. Núm. Exp. 622/2023 Expedientillo.

Talavera Juárez Adriana Lucía vs. Juzarez Vázquez Lucía. Controversias del Orden Familiar F. 1 Acdo. Núm. Exp. 1394/2022.

Tulteca Guerrero Jesús, su Sucesión. Sucesorio Familiar 1 Acdo. Núm. Exp. 3384/2024 Inc. de Oposición Al Inventario y Avaluo.

Tulteca Guerrero Jesús, su Sucesión. Sucesorio Familiar 1 Acdo. en Incidente. Núm. Exp. 3384/2024 Tercer Inc. de Remoción de Albacea.

Uribe Espinoza María Guadalupe. Sucesorio Familiar 1 Acdo. Núm. Exp. 1914/2021.

Vallejo Murillo Rut Getsemani vs. Gómez Molina Miguel Ángel. Controversias del Orden Familiar Oficio Sla. 1 Acdo. Núm. Exp. 2048/2024.

Vargas Elías Julia. Sucesorio Familiar. 1 Acdo. en Incidente. Núm. Exp. 54/2025 Inc. de Inconf y Oposición a la Cta Anual de Admón. del Albaceazgo del Ejercicio 2024.

Vargas Elías Julia. Sucesorio Familiar. 1 Acdo. Núm. Exp. 54/2025 Inc. Ded Remoción de Albacea de Rosa María Vázquez Vargas.

Vázquez Escalona Carlos Javier vs. Cotero Ochoa Luz Cristina. Especial Familiar Exh. Diligenciado D. 1 Acdo. Núm. Exp. 2004/2023.

Vázquez Zapata Mario Alberto su Sucesión. Sucesorio Familiar Manifestaciones D. 2 Acdos. Núm. Exp. 6/2025.

Vega Pacheco Berenice Antonieta vs. Gabriel González Bryan. Exh. Familiar Cedula Sin Diligenciar D. 1 Acdo. en Exhorto. Núm. Exp. 2098/2024.

Velasco García Ramón su Sucesión. Sucesorio Familiar Desahogo de Vista Mp D. 1 Acdo. Núm. Exp. 124/2025.

Villegas Jiménez María. Sucesorio Familiar F. 1 Acdo. Núm. Exp. 552/2018.

Walls Galceran José. Sucesorio Familiar 1 Acdo. en Expedientillo. Núm. Exp. 8/1974 Bis. 1.

MAL PUBLICADOS

Fragoso Muñoz Rolando vs. García García Sandra. Controversias del Orden Familiar 1 Acdo. en Incidente. Núm. Exp. 440/2024 Inc. de Modificación de Convenio.

Segura Godoy Yéssica Carina y Ubaldo Pacheco Jiménez. Controversias del Orden Familiar F. 1 Acdo. Núm. Exp. 2184/2023.

NO PUBLICADOS

Rosas Álvarez Stephany vs. Vázquez del Río Pablo Yuri Zarajh. Controversias del Orden Familiar 1 Acdo. Núm. Exp. 2740/2024 Tomo II.

Sosa Vivanco Érika vs. José Alfredo Villatoro Martínez. Controversias del Orden Familiar 1 Acdo. en Incidente. Núm. Exp. 1888/2009 Inc. de Cancel. de Pensión Alimenticia.

Téllez Mora Claudia Berenice vs. Jesús Oros Martínez. Controversias del Orden Familiar 1 Acdo. en Incidente. Núm. Exp. 1108/2004 Incidente de Ago de Pensión Alimenticia que Dejo de Cubrir el Dem. Desde Enero 2005 a Feb 2019.

AUDIENCIA

Lazcano Díaz Karla Julieta vs. Ramírez García Cristian Fabián. Plática Con Menor. Se Difiere. Especial Familiar. 1 Aud. en Incidente. Núm. Exp. 2380/2024 Inc. de Guarda y Custodia.

Miranda Orozco Teodoro su Sucesión. Aud. Sucesorio Familiar. 1 Audiencia. Núm. Exp. 1430/2023.

Ortega Huerta Miguel su Sucesión. Aud. 790 Sucesorio Familiar. 1 Audiencia. Núm. Exp. 132/2023.

Vázquez Flores Lucrecia su Sucesión. Aud. 790 Sucesorio Familiar. 1 Audiencia. Núm. Exp. 8/2025.

SENTENCIAS INTERLOCUTORIAS

Gómez Ballesteros Páulina vs. José Manuel de la Sierra Chávez. Especial Familiar Sent. Interl. 1 Sent. Inter. en Cuadernillo. Núm. Exp. 2760/2024 Inc. de Autr. de Cambio de Dom. a Otro Pais

LA SECRETARIA DE ACUERDOS
LIC. GUADALUPE AZUCENA CASTILLO ESTEFES

SOLO CONSULTA
SOLO CONSULTA
SOLO CONSULTA

JUZGADOS CIVILES DE PROCESO ORAL

PRIMERO DE LO CIVIL DE PROCESO ORAL

SECRETARÍA "A"
ACUERDOS DEL 12 DE MAYO DEL 2025

American Express Company (México) S.A. de C.V. vs. Simón Ramírez Adriana. Oral Mercantil Acuerdo. 1 Acdo. Núm. Exp. 123/2022.
Autofinanciamiento México S.A. de C.V. vs. Jorge Nabor y Ramos Rodríguez María Dolores y Martínez Luna Juan. Oral Mercantil Acuerdo. 3 Acdos. Núm. Exp. 1/2025.
Cedillo de Jesús Héctor Armando vs. Ramírez Contreras Griselda Claudia y Ramírez Martínez Regino y Registro Público de la Propiedad y el Comercio de la Ciudad de México. Oral Civil Acuerdo. 2 Acdos. Núm. Exp. 412/2025.
Degonbe, S.A. de C.V. vs. Denumeris Interactive, S. C. y Viadas Zorrilla María de Los Ángeles. Oral Mercantil Admisión Amparo. 1 Acdo. en Amparo. Núm. Exp. 31/2025 Amparo por Denumeris Interactive, S. C.
Fabila Ibarra Adrián vs. Fabila Alva Alejandro y Montoya Galaviz Rosa Aída. Oral Civil Acuerdo. 1 Acdo. Núm. Exp. 294/2022 Tomo II.
HSBC México S.A. Institución de Banca Múltiple Financiero HSBC División Fiduciaria Dentro del Fideicomiso Irrevocable Número F/234036 vs. Quintana Torres Xóchitl María Concepción. Oral Mercantil Remate. 1 Acdo. Núm. Exp. 400/2016.
Moreno Montiel Ramón vs. Valencia Islas Federico su Sucesión. Oral Civil Recogio Documentos. 1 Acdo. Núm. Exp. 415/2025.
Muller Colson Enrique Lester vs. Desarrollos Sustentables Santa Fe S.A. de C.V. y Banco Monex Sa Institución de Banca Múltiple Monex Grupo Financiero. Oral Mercantil Rbd y Acuerda Contestación Reservada. 1 Acdo. Núm. Exp. 571/2024.
Pardo Moreno su Sucesión Enedina vs. Rodríguez Méndez Guadalupe Palomar y Álvarez Flores Luis Eduardo. Oral Mercantil Requerimiento de Documentos. 1 Acdo. Núm. Exp. 508/2025.
Secreto. Ejecutivo Mercantil Oral Mercantil Admisorio. 1 Acdo. Núm. Exp. 397/2025.
Secreto. Ejecutivo Mercantil Desechamiento. 1 Acdo. Núm. Exp. 406/2025.
Secreto. Ejecutivo Mercantil Desechamiento. 1 Acdo. Núm. Exp. 430/2025.
Secreto. Ejecutivo Mercantil Ratifique Firma. 1 Acdo. Núm. Exp. 436/2025.
Secreto. Ejecutivo Mercantil Admisorio. 1 Acdo. Núm. Exp. 457/2025.
Secreto. Ejecutivo Mercantil Oral Mercantil Acuerdo. 1 Acdo. Núm. Exp. 677/2024.
Secreto. Ejecutivo Mercantil Acuerdo. 1 Acdo. Núm. Exp. 701/2024.
Secreto. Ejecutivo Mercantil Envio de Exhorto. 1 Acdo. Núm. Exp. 854/2024.
Secreto. Ejecutivo Mercantil Oral Mercantil Acuerdo. 1 Acdo. Núm. Exp. 875/2024.
Secreto. Ejecutivo Mercantil Recogio Documentos. 1 Acdo. Núm. Exp. 887/2024.
Sound Barrier México S.A. de C.V. vs. Vázquez Rodríguez Alfonso. Ejecutivo Mercantil Oral Mercantil Notif. Amparo. 1 Acdo. en Amparo. Núm. Exp. 397/2024 Amparo por Alfonso Vázquez Rodríguez.
NO PUBLICADO
Secreto. Ejecutivo Mercantil Admis. no Publ. de su Fecha. 1 Acdo. Núm. Exp. 484/2025.

LA SECRETARIA DE ACUERDOS
LIC. CAROLINA NERI SÁNCHEZ

SECRETARÍA "B"
ACUERDOS DEL 12 DE MAYO DEL 2025

Ariza Cerón Osiris vs. Sánchez Aguilar Lizbeth y Hernández Sánchez José Armando. Ejecutivo Mercantil 1 Acdo. Núm. Exp. 371/2024.
Autofinanciamiento México S.A. de C.V. vs. Adame Fermín Sandra Elizabeth y Adame Jiménez Juan y Fermín Pulido María del Socorro. Oral Mercantil Desechamiento. 1 Acdo. Núm. Exp. 491/2025.
BBVA México, Sociedad Anónima, Institución de Banca Múltiple, Grupo Financiero BBVA México vs. Howland Ornelas Pablo José. Oral Mercantil Ratificar Firma -no Publ. de su Fecha. 1 Acdo. Núm. Exp. 452/2025.
BBVA México, Sociedad Anónima, Institución de Banca Múltiple, Grupo Financiero BBVA México vs. Rasheed Mahmoud Hazem Ahmad. Oral Mercantil 1 Acdo. Núm. Exp. 302/2025.
Díaz Zamudio Rodrigo y Grupoed Transportes, S.A. de C.V. vs. Transportes Monroy Schiavon S.A. de C.V. Oral Civil 1 Acdo. Núm. Exp. 281/2025.
Empresa Myfi Grupo Corporativo S.A. de C.V. vs. Soto Ramírez Jesús. Oral Civil Prevención. 1 Acdo. Núm. Exp. 488/2025.
Medina Ocampo María Gabriela vs. Konekta Inversiones Inmobiliarias, S.A. P. I. de C.V. Oral Mercantil 1 Acdo. Núm. Exp. 106/2023.
Ponton García Marysol vs. Peralta Paredes Adriana. Oral Civil Prevención. 1 Acdo. Núm. Exp. 485/2025.
Rosales Reyes María del Carmen vs. Latapi y Fox José Luis su Sucesión. Oral Mercantil 1 Acdo. Núm. Exp. 302/2024.
Secreto. Ejecutivo Mercantil Destrucción. 1 Acdo. Núm. Exp. 119/2025.
Secreto. Ejecutivo Mercantil 1 Acdo. Núm. Exp. 155/2025.
Secreto. Ejecutivo Mercantil Desechamiento. 1 Acdo. Núm. Exp. 332/2025.
Secreto. Ejecutivo Mercantil Desechamiento. 1 Acdo. Núm. Exp. 398/2025.
Secreto. Ejecutivo Mercantil Ratificar Firma. 1 Acdo. Núm. Exp. 446/2025.
Secreto. Providencias Precautorias Mercantil 1 Acdo. Núm. Exp. 603/2024.
Secreto. Ejecutivo Mercantil 1 Acdo. Núm. Exp. 65/2025.
Secreto. Ejecutivo Mercantil 1 Acdo. Núm. Exp. 882/2024.
Valdez de la Fuente Priscila vs. Bien para Bien Sapi de C.V. Sofom Enr. Oral Civil Cuad. de Amparo. 2 Acdos. en Amparo. Núm. Exp. 672/2024 Amparo por Demandado.
Vidal Montes Gómez Gumersindo vs. Salcedo Chávez Francisco Javier. Oral Mercantil Expedientillo. 2 Acdos. en Expedientillo. Núm. Exp. 87/2021 Expdllo. por Amparo 1022/2022-II.

LA SECRETARIA DE ACUERDOS POR MINISTERIO DE LEY
LIC. CAROLINA NERI SÁNCHEZ

SECRETARÍA "C"
ACUERDOS DEL 12 DE MAYO DEL 2025

Autofinanciamiento México S.A. de C.V. vs. Ramírez Reyes Roberto y Ramírez Reyes Luis y Reyes de la Cruz Vilma. Oral Mercantil 1 Acdo. Núm. Exp. 369/2025.
Hernández Muñoz Miguel Ángel vs. Gómez Trinidad Angélica y Margarita Trinidad Claudia. Ejecutivo Mercantil 1 Acdo. Núm. Exp. 913/2024.
Luaces Alba Begoña y López Álvarez Iago vs. Nicolin Bienes Raíces S.A. de C.V. Oral Mercantil 1 Acdo. Núm. Exp. 215/2023.
Medina Méndez José de Jesús vs. Tapani Promotora Legal e Inmobiliaria S de R.L. de C.V. Oral Mercantil 1 Acdo. Núm. Exp. 522/2024.
Morton Rangel, su Sucesión Carlos Ramiro vs. Lotería Nacional. Oral Civil 1 Acdo. Núm. Exp. 476/2023.
Proyectos Baykal S.A. de C.V. vs. Inercosy S de R.L. de C.V. Oral Mercantil 1 Acdo. Núm. Exp. 222/2025.
Secreto. Ejecutivo Mercantil 1 Acdo. Núm. Exp. 339/2025.
Secreto. Ejecutivo Mercantil 1 Acdo. Núm. Exp. 399/2025.
Secreto. Ejecutivo Mercantil 1 Acdo. Núm. Exp. 402/2024.
Secreto. Ejecutivo Mercantil Oral Mercantil Prevención. 1 Acdo. Núm. Exp. 495/2025.
Secreto. Providencias Precautorias Mercantil 2 Acdos. Núm. Exp. 96/2025.

LA SECRETARIA DE ACUERDOS POR MINISTERIO DE LEY
LIC. CAROLINA NERI SÁNCHEZ

SEGUNDO DE LO CIVIL DE PROCESO ORAL

SECRETARÍA "A"
ACUERDOS DEL 12 DE MAYO DEL 2025

Alanís de Madariaga Carlos Fernando vs. Crece y Produce Sustentablemente S.A. de C.V. Oral Mercantil O. M. 1 Acdo. Núm. Exp. 154/2023.

SOLO CONSULTA
SOLO CONSULTA
SOLO CONSULTA

Banco Regional Sa Institución de Banca Múltiple Banregio Grupo Financiero vs. México Bien Alimentado Sapi de C.V. y Molina Sosa Rosalino. Ejecutivo Mercantil Ejec. Merc Escrito. 1 Acdo. Núm. Exp. 381/2025.

Banco Santander México S.A. Institución de Banca Múltiple Grupo Financiero Santander México vs. Valdez Gustavo Alejandro. Providencias Precautorias Mercantil Providencias. 1 Acdo. Núm. Exp. 700/2024.

BBVA México Sa Insitución de Banca Múltiple Grupo Financiero Bbca México vs. Calatayud Vilchis Manio Anwar. Providencias Precautorias Mercantil Providencias. 1 Acdo. Núm. Exp. 457/2025.

Brig Ingeniería S.A. de C.V. vs. Banco Santander México S.A., Institución de Banca Múltiple Grupo Financiero Santander México. Oral Mercantil O. M. 1 Acdo. Núm. Exp. 81/2024.

Evo Cell S.A. de C.V. vs. Grupo Star Esgo S.A. de C.V. Ejecutivo Mercantil Ejec. Merc Escrito. 1 Acdo. Núm. Exp. 951/2024.

García Gutiérrez Teresa de Jesús vs. Núñez Gutiérrez Miguel Yoshigei. Juris. Voluntaria Civil Juris. Vol. 2 Acdos. Núm. Exp. 351/2025.

Garlatti Weiss Stefania María y Garlatti Weiss Walter Emilio y También Conocido como Walter Emilio Weiss Schifman y Nico y Sucesores S.A. de C.V. vs. Operadora Baest S.C. y y-o. Pablo José Barroso Barroso. Medios Preparatorios Mercantil Amp. Ind. 1 Acdo. en Amparo. Núm. Exp. 804/2024.

Lendera Crowdfunding, S.A., Promotora de Inversión de C.V., Institución de Financiamiento Colectivo, antes Lendera Crowdfunding, S.A., Promotora de Inversión de C.V. vs. Arkafin Sapi de C.V., Sociedad Financiera de Objeto Múltiple, Entidad No Regulada y Araujo Garrido Juan Antonio vs. Asaak Fsl Mx, Sociedad de Responsabilidad Limitada de Capital Variable, (Anteriormente Flex Club México Technology, S. de R. L. de C.V.). Oral Mercantil O. M. 2 Acdos. Núm. Exp. 114/2022.

Millar Suárez Juan vs. Porrás Contreras José Arturo y Ríos Piña Claudia Patricia. Oral Civil O. C. 1 Acdo. Núm. Exp. 254/2024.

Nr Finance México S.A. de C.V. vs. Delgado Castillo Inés Guadalupe. Ejecutivo Mercantil Ejec. Merc Escrito. 1 Acdo. Núm. Exp. 67/2025.

Nuez Revilla Ernesto su Sucesión vs. Padilla Martínez Daniela. Oral Civil O. C. 1 Acdo. Núm. Exp. 914/2024.

Ocampo Medina Teresa Gricel vs. Banco Santander México Sa Institución de Banca Múltiple Grupo Financiero Santander México. Oral Mercantil O. M. 2 Acdos. Núm. Exp. 387/2025.

Operador Logístico Diadecor S de R.L. de C.V. vs. BBVA México Sa Institución de Banca Múltiple Grupo Financiero BBVA México. Oral Mercantil O. M. 1 Acdo. Núm. Exp. 370/2025.

Ortiz Ortiz Francisco Javier vs. Gilberto Guzmán y Grupo Minero Gues S.A. de C.V. Oral Mercantil O. M. 2 Acdos. Núm. Exp. 431/2025.

Secreto. Ejecutivo Mercantil Oral Mercantil Ejec. Merc Escrito. 1 Acdo. Núm. Exp. 264/2025.

Secreto. Ejecutivo Mercantil Ejec. Merc-Cuantía. 1 Acdo. Núm. Exp. 497/2025.

Secreto. Ejecutivo Mercantil Oral Oralidad Mercantil Ejec. Merc-Oral. 1 Acdo. Núm. Exp. 501/2025.

Social Impact Technologies, S.A. de C.V. vs. Castro Sánchez Francisco Ricardo. Providencias Precautorias Mercantil Providencias. 1 Acdo. Núm. Exp. 910/2024.

Vera Blanco Francisco Javier y Álvarez Huerta Mónica vs. Axa Seguros S.A. de C.V. Oral Mercantil Oral Merc. 1 Acdo. Núm. Exp. 631/2022.

LA SECRETARIA DE ACUERDOS
LIC. ROSA ANGÉLICA BLANCO TORO

SECRETARÍA "B"
ACUERDOS DEL 12 DE MAYO DEL 2025

Agropecuaria la Ximena Spr de R.L. de C.V. vs. Protección Agropecuaria Compañía de Seguros S.A. de C.V. Oral Mercantil Comparec. 3 Acdos. Núm. Exp. 365/2025.

Arias Rodríguez Tania Roxana vs. Mapfre México S.A. Oral Mercantil Comparec. 2 Acdos. Núm. Exp. 352/2025.

BBVA México Sa Institución de Banca Múltiple Grupo Financiero BBVA México vs. Romero Giraldo Daniela. Oral Mercantil Dom. Corr. 1 Acdo. Núm. Exp. 145/2025.

BBVA México Sa Institución de Banca Múltiple Grupo Financiero BBVA México vs. Romero Giraldo Daniela. Oral Mercantil Dom. Corr. 1 Acdo. Núm. Exp. 55/2025.

Comercializadora y Distribuidora Universal Magalvic S.A. de C.V. vs. Hdi Seguros S.A. de C.V. Pago de Seguro Oralidad Mercantil Recl. 2 Acdos. en Amparo. Núm. Exp. 392/2024.

De la Peña Montes de Oca Patricia Griselda vs. Montes de Oca Leonor su Sucesión. Oral Civil Exh. S/Dilig. 1 Acdo. Núm. Exp. 22/2025.

Fase 2 Eventos S.A. de C.V. vs. Peña Núñez Ernesto. Juris. Voluntaria Civil 1 Acdo. Núm. Exp. 415/2025.

Flores Ortega Raymundo vs. Inmobiliaria Mexami S.A. de C.V. Resc. de Contrato Oralidad Civil Aut. 1 Acdo. Núm. Exp. 562/2024.

Garrido Rodríguez María de Los Ángeles vs. Petra Rosa Salazar Sánchez. Oral Mercantil 1 Acdo. Núm. Exp. 685/2015.

Hernández Bravo David vs. HSBC México Sa Institución de Banca Múltiple Grupo Financiero HSBC. Oral Mercantil 2 Acdos. Núm. Exp. 222/2024.

Jiménez Alcántara Alejandro vs. Armas Vizuet René y Grupo Avizuet Sociedad Anónima de Capital Variable. Ejecutivo Mercantil Oral Oralidad Mercantil 1 Acdo. Núm. Exp. 562/2023.

López Rubio Verónica vs. López Rubio César Bardo y López López Martín y Rubio Sánchez Juana Emilia. Oral Civil 1 Acdo. Núm. Exp. 320/2024.

Martínez Camacho Gerardo vs. Sánchez Basurto Fabiola Lizeth. Oral Civil 1 Acdo. Núm. Exp. 822/2024.

Martínez Grey Raúl vs. Manríquez Mendoza Eleazar. Ejecutivo Mercantil Oral Mercantil Insc Emb. 1 Acdo. Núm. Exp. 768/2024.

Miranda Tapia Óscar Alejandro vs. Miranda Poblano Rosa María. Oral Civil Sicor. 2 Acdos. Núm. Exp. 378/2025.

Secreto. Ejecutivo Mercantil Adm. 1 Acdo. Núm. Exp. 442/2025.

Secreto. Ejecutivo Mercantil Nuev Exhor. 1 Acdo. Núm. Exp. 342/2024.

Secreto. Ejecutivo Mercantil Nuevo Siara. 1 Acdo. en Incidente. Núm. Exp. 332/2024 Prov Precautorias.

Secreto. Ejecutivo Mercantil Oral Mercantil Inmob. 1 Acdo. en Incidente. Núm. Exp. 78/2025.

Secreto. Providencias Precautorias Mercantil 1 Acdo. Núm. Exp. 282/2023.

Tovar Hernández Julio Adolfo vs. Mora Ruíz Ma Adoración. Ejecutivo Mercantil Oral Oralidad Mercantil Aut. 1 Acdo. Núm. Exp. 668/2023.

Viesca Aguirre y López S.C. vs. Granados Alonso Alberto Israel. Cump. de Contrato Oralidad Civil Imss. 1 Acdo. Núm. Exp. 552/2024.

LA SECRETARIA DE ACUERDOS
LIC. ROSA ANGÉLICA BLANCO TORO

SECRETARÍA "C"
ACUERDOS DEL 12 DE MAYO DEL 2025

Allende Reyes José Manuel vs. Mena Pacheco Aljandro Ricardo su Sucesión y Mena Ríos Cinthya Alexia. Otros Oralidad Civil 1 Acdo. Núm. Exp. 63/2024.

Banco Autofin México S.A. Institución de Banca Múltiple vs. Eloísa Pérez Partida. Otros Oralidad Mercantil 1 Acdo. Núm. Exp. 496/2025.

Banco Santander México Sa Institución de Banca Múltiple Grupo Financiero Santander México vs. Comercializadora Great Again S.A. de C.V. y Briones Aguilar Elizabeth Belén y Galán Razo José Fernando. Providencias Precautorias Oral Mercantil 1 Acdo. Núm. Exp. 349/2022.

Banco Santander México Sa Institución de Banca Múltiple Grupo Financiero Santander México vs. Tipografica Industrial Helios S.A. de C.V. y Moreno Escoto Elmer Germán. Providencias Precautorias Oral Mercantil 1 Acdo. Núm. Exp. 729/2023.

Banco Santander México S.A. Institución de Banca Múltiple, Grupo Financiero Santander México vs. Clínica de Reproducción Asistida Santa Fe S.A. de C.V. S. C. y Luján Irastorza Jesús Estuardo. Ejecutivo Mercantil 1 Acdo. Núm. Exp. 353/2024 Incidente.

Barajas Pérez Neftalí Arturo vs. Montoya Martínez Carlos Alberto y Montoya Gálvez Miguel Ángel. Ejecutivo Mercantil 1 Acdo. Núm. Exp. 269/2025.

Caja de Previsión de la Policía Preventiva de la Ciudad de México vs. Nequis Andrade Salvador. Otros Oralidad Civil 1 Acdo. Núm. Exp. 319/2024.

SOLO CONSULTA
SOLO CONSULTA
SOLO CONSULTA

Cruz Cruz Gabriela Guadalupe vs. Pérez Parra Mireya. Proforma Oralidad Civil 2 Acdos. Núm. Exp. 426/2024.
Esteban Camacho José Luis María vs. Hoffman Torres José Luis y Hyt Capital S.A. de C.V. y Hoffman Gordillo José Luis y Hoffman Gordillo Edgar. Ejecutivo Mercantil Oral Oralidad Mercantil 1 Acdo. Núm. Exp. 493/2024.
Jaimes Jiménez Cyndi Vianney vs. Padrón Castillo Manuel su Sucesión. Proforma Oralidad Civil 1 Acdo. Núm. Exp. 459/2024.
Langle Contreras Ricardo vs. Ledesma Ruíz Luis Manuel. Ejecutivo Mercantil 1 Acdo. Núm. Exp. 203/2025.
López Anguiano Blanca Margarita vs. Inmobiliaria Xopa S.A. Oral Civil 1 Acdo. Núm. Exp. 309/2019.
Mototransp Sa vs. Ramírez Zamudio Grisel. Ejecutivo Mercantil 1 Acdo. Núm. Exp. 679/2024.
Muñoz Navarro Claudia vs. Cemc y Asociados S.A. de C.V. Resc. de Contrato Oralidad Mercantil Desecha. 1 Acdo. Núm. Exp. 406/2025.
Operdora de Hospitales Ángeles S.A. de C.V. vs. Sánchez Vertti Soto Sergio Adolfo y Sánchez Vertti Soto Luis Julián y Sánchez Vertti Soto Carlos Roberto. Ejecutivo Mercantil 3 Acdos. Núm. Exp. 533/2024.
Ríos Aguilar Rolando Cuitlahuac vs. Morales García Laura Silvia. Resc. de Contrato Oralidad Civil 1 Acdo. Núm. Exp. 696/2022.
Secreto. Ejecutivo Mercantil 1 Acdo. Núm. Exp. 443/2025.
Secreto. Ejecutivo Mercantil 1 Acdo. Núm. Exp. 446/2025.
Secreto. Ejecutivo Mercantil 1 Acdo. Núm. Exp. 493/2025.
Social Impact Technologies S.A. de C.V. vs. Castro Sánchez Francisco Ricardo. Cump. de Contrato Oralidad Mercantil 1 Acdo. Núm. Exp. 503/2025.
Unión de Crédito para la Contaduría Pública, S.A. de C.V. vs. Balthazar Commodities, S. de R. L. de C.V. y Hendrik Wilke Jacob Willem y García Carranza Rafael Cárdenas. Providencias Precautorias Oral Mercantil 2 Acdos. Núm. Exp. 1043/2024.
Vargas Castillo Rogelio vs. Qualitas Compañía de Seguros S.A. de C.V. Pago de Seguro Oralidad Mercantil 1 Acdo. Núm. Exp. 76/2025.
Vega González Ma Teresa de Jesús vs. Cambher Noreste S.A. de C.V. y Ford Motor Company S.A. de C.V. Otros Oralidad Mercantil 1 Acdo. Núm. Exp. 419/2024.

LA SECRETARIA DE ACUERDOS
LIC. IMELDA HERNÁNDEZ VALENCIA

TERCERO DE LO CIVIL DE PROCESO ORAL

SECRETARÍA "A"
ACUERDOS DEL 12 DE MAYO DEL 2025

Acosta Vázquez Juan Iran vs. Mota Martini Mariano. Medios Preparatorios Civil Desechamiento. 1 Acdo. Núm. Exp. 493/2025.
Angulo Cruz, Apoderado Legal de Claudia Marsella Solís Arvizu David de Jesús. Otros Oralidad Mercantil Impresión de Correo. 1 Acdo. en Cuadernillo. Núm. Exp. 983/2023 Cuadernillo de Amparo Iii-983/2023.
Auto Amecah, S.A. de C.V. vs. Beltrán Valdez Lizbeth Guadalupe y Valdez Caballero Hiladia y Beltrán Reyes Leonel. Ejecutivo Mercantil Disposición. 1 Acdo. Núm. Exp. 483/2025.
Autofinanciamiento México, S.A. de C.V. vs. Herberth Can Murillo, Can Bardales Wilberth Ever y Murillo Hernández María Antonia. Oral Mercantil Estese. 1 Acdo. Núm. Exp. 931/2018.
Banco Regional S.A. I. B. M. Banregio Grupo Financiero Hey Banco vs. Namaste Products S.A. de C.V. y José Gregorio Molina Torres. Ejecutivo Mercantil Autorización. 1 Acdo. Núm. Exp. 244/2025.
BBVA México, S.A., Institución de Banca Múltiple, Grupo Financiero BBVA México vs. Daniel Alberto Toledo Liljehult. Oral Mercantil Impresión de Correo. 1 Acdo. en Incidente. Núm. Exp. 62/2025.
BBVA México, S.A., Institución de Banca Múltiple, Grupo Financiero BBVA México vs. Mora Solís Gabriela Stephany. Oral Mercantil Auto. 1 Acdo. Núm. Exp. 511/2025.
Black-Lease, S.A. de C.V. vs. Galván Navarro Rosa. Ejecutivo Mercantil Oral Oralidad Mercantil Disposición. 1 Acdo. Núm. Exp. 294/2023.
Bmw Financial Services de México, S.A. de C.V., Sofom E. N. R vs. Jorge Antonio Sánchez Vega. Ejecutivo Mercantil Minuta. 1 Acdo. Núm. Exp. 221/2025.
Corporativo Laudex, S.A. P. I. de C.V., Sofom, E. N. R vs. Ochoa Villafuerte Romelia. Otros Oralidad Mercantil Girese Exhorto. 1 Acdo. Núm. Exp. 653/2022 Tomo Ii.
Fernández Bastida María Isabel vs. Roel Lara Krystel y Lara Romero Eva Silvia. Juris. Voluntaria Civil Auto. 1 Acdo. Núm. Exp. 512/2025.
Garibay del Pozo Ana María vs. Minello Martini Nelson Jorge. Ejecutivo Mercantil Oral Oralidad Mercantil Girese Oficio Cnbv. 1 Acdo. Núm. Exp. 741/2024.
González Pedroza Diego Erick y Cortés Garza Galindo José Luis vs. Cortés Garza Galindo Gloria y Cortés Galindo René y Cardoso y Carboney Francisco José Gerardo. Otros Oralidad Civil y Una Vez. 2 Acdos. Núm. Exp. 222/2024.
Ib Capital, S.A. P. I. de C.V. vs. Juárez López Delta Elizabeth y Juárez López Erick Andrick. Ejecutivo Mercantil Oral Oralidad Mercantil Vista. 1 Acdo. Núm. Exp. 414/2023.
Macías García Naves Miguel Ángel vs. Mapfre México, S.A. Otros Oralidad Mercantil Exhibe Cheque. 1 Acdo. Núm. Exp. 54/2024.
Martínez Salas Patricio vs. Gobierno de la Ciudad de México y Ibarra Torres Magali. Oral Civil Auto. 1 Acdo. Núm. Exp. 501/2025.
Minimal Access S. de R. L. de C.V. vs. Roberto Fernando Martínez Mercado. Oral Civil Comparecencia. 1 Acdo. Núm. Exp. 762/2017.
Ramírez Ortiz María de Lourdes vs. Ledesma Rodríguez José Jorge Alfredo. Oral Civil Ratificado que Sea. 1 Acdo. Núm. Exp. 761/2024.
Secreto. Ejecutivo Mercantil No Ha Lugar. 1 Acdo. Núm. Exp. 423/2025.
Secreto. Ejecutivo Mercantil Formese Inc. de Provid. 1 Acdo. en Incidente. Núm. Exp. 482/2025.
Secreto. Medios Preparatorios Mercantil Auto. 1 Acdo. Núm. Exp. 514/2025.
Secreto. Ejecutivo Mercantil Exhibe Pago. 1 Acdo. Núm. Exp. 913/2024.
Sofimex, Institución de Garantías, S.A. Antes:Afianzadora Sofimex, S.A. vs. Vaz Productos y Servicios Industriales, S.A. de C.V. Providencias Precautorias Mercantil Impresión de Correo. 1 Acdo. Núm. Exp. 1042/2024.
Sosa Morales María de Lourdes y de la a a la Z, Consultoría y Promoción Artistica, S.A. de C.V. vs. Editorial Turner de México, S.A. de C.V. Otros Oralidad Mercantil Desglosese y Glosense. 1 Acdo. Núm. Exp. 361/2023.
Sosa Morales María de Lourdes y de la a a la Z, Consultoría y Promoción Artistica, S.A. de C.V. vs. Editorial Turner de México S.A. de C.V. Otros Oralidad Mercantil Se Sobresee. 1 Acdo. en Amparo. Núm. Exp. 361/2023 Cuad. de Amp. Directo Parte Demandado.
Sosa Morales María de Lourdes y de la a a la Z, Consultoría y Promoción Artistica, S.A. de C.V. vs. Editorial Turner de México S.A. de C.V. Otros Oralidad Mercantil Se Sobresee. 1 Acdo. en Amparo. Núm. Exp. 361/2023 Cuad. de Amp. Directo Parte: Actora.
su Sucesión González Córdoba Yolanda vs. Banco Azteca S.A., Institución de Banca Múltiple. Oral Mercantil Autr. Sigj. 1 Acdo. Núm. Exp. 131/2025.
Vieyra Valdez Verónica Yazmín vs. Banco Nacional de México, S.A., Integrante del Grupo Financiero Banamex. Otros Oralidad Mercantil Se Concede Prorroga. 1 Acdo. Núm. Exp. 534/2023.
Youngest, S A. de C.V. vs. Logística Express Reynoso de México, S.A. de C.V. y Otros. Oral Mercantil Girense Oficios. 1 Acdo. Núm. Exp. 291/2025.
Zona Multimarca S.A. de C.V. vs. Salceda Lerma Zaira Itzel y Manzo Pacheco Alfredo y López Rodríguez Jeniffer Manuel. Providencias Precautorias Mercantil Comparecencia Recibe Documentos. 1 Acdo. Núm. Exp. 472/2025.
AUDIENCIA
Toyota Financial Services México, S.A. de C.V. vs. Cecilio Adrián Ruíz Saldaña. Acta Aud. de Juic. Ejecutivo Mercantil. 1 Audiencia. Núm. Exp. 2/2025.

LA SECRETARIA DE ACUERDOS
LIC. NALLELY MARURE ÁLVAREZ

SECRETARÍA "B"
ACUERDOS DEL 12 DE MAYO DEL 2025

Banco Mercantil del Norte, S.A., Institución de Banca Múltiple, Grupo Financiero Banorte vs. Irma Gutiérrez Quintanilla. Providencias Precautorias Mercantil Sigj. 1 Acdo. Núm. Exp. 366/2025.

SOLO CONSULTA
SOLO CONSULTA
SOLO CONSULTA

Banco Santander México, S.A., Institución de Banca Múltiple, Grupo Financiero Santander México vs. Julio José Urreta Moreno. Ejecutivo Mercantil Ratifique. 2 Acdos. Núm. Exp. 256/2025.

BBVA México, S.A., Institución de Banca Múltiple, Grupo Financiero BBVA México vs. Pérez Mancilla Ulises. Oral Mercantil Cedula Vista. 1 Acdo. Núm. Exp. 406/2025.

BBVA México, S.A., Institución de Banca Múltiple, Grupo Financiero BBVA México vs. Pérez Mancilla Ulises. Oral Mercantil Envio Siara. 1 Acdo. 1 Acdo. en Incidente. Núm. Exp. 427/2025.

BBVA México, S.A., Institución de Banca Múltiple, Grupo Financiero BBVA México vs. Pérez Mancilla Ulises. Oral Mercantil Envio Siara. 1 Acdo. 1 Acdo. en Incidente. Núm. Exp. 437/2025.

BBVA México, S.A., Institución de Banca Múltiple, Grupo Financiero BBVA México vs. Soluciones Tecnológicas Smx S.A. de C.V. y Quiroz Aguilera Israel y Quiroz Ayala José y Otros. Ejecutivo Mercantil Expídanse Copias. 1 Acdo. Núm. Exp. 345/2025.

Cabañas Martínez Gustavo Ruíz vs. Avilés Ortiz Santiago Isaac y Avilés Ortiz María Fernanda. Ejecutivo Mercantil Acuse. 1 Acdo. en Amparo. Núm. Exp. 805/2024 Amparo Indirecto Quejoso: Gustavo Ruíz Cabañas.

Caja de Previsión de la Policía Preventiva de la Cdmx vs. Ramírez Ruíz Luis Tolentino. Otros Oralidad Civil Practicada. 1 Acdo. Núm. Exp. 85/2024.

Calzado Duramil de México, S.A. de C.V. vs. Calzados Arizu, S.A. de C.V. Otros Oralidad Mercantil No Ampara Ni Protege. 1 Acdo. en Amparo. Núm. Exp. 197/2024.

Cemex Sociedad Anónima Bursatil de Capital Variable vs. Baron Hernández Aristeo y Baron Zamora Yesenia. Ejecutivo Mercantil Se Previene. 1 Acdo. Núm. Exp. 416/2025.

Cibanco, S.A., Institución de Banca Múltiple vs. Bernal Soriano Rachel. Otros Oralidad Mercantil por Practicada. 1 Acdo. Núm. Exp. 577/2024.

García Domínguez Pamela Teresa vs. Ortiz García Óscar. Otros Oralidad Mercantil Mandamiento en Forma. 1 Acdo. Núm. Exp. 305/2024.

Iberdrola Clientes, S.A. de C.V. vs. Olson Internacional, S. de R. L. de C.V. y Olson International de Monterrey, S. de R. L. de C.V. Otros Oralidad Mercantil Certificación. 3 Acdos. Núm. Exp. 327/2024.

Instituto del Fondo Nacional para el Consumo de Los Trabajadores (Infonavit) vs. De la Rosa Calzada Edgardo y Pérez Salinas y Otros Mario Fernando Ramírez. Oral Civil Aclaración. 1 Acdo. Núm. Exp. 467/2025.

Juárez García Mauricio vs. Ramírez Salazar Gerardo y Marisa Valencia Bueno. Ejecutivo Mercantil Oficios de Localización. 3 Acdos. Núm. Exp. 156/2025.

Ochoa Fajardo Joel vs. José Molina Palma. Oral Civil Exh. Sin Diligenciar. Vista. 1 Acdo. Núm. Exp. 157/2025.

Pretmex, S.A. de C.V., Sofom, Enr vs. Green Sky Service S.A. de C.V. y Hernández Campos Arturo. Otros Oralidad Mercantil Enviar Exhorto. 1 Acdo. Núm. Exp. 396/2023.

Ramírez Díaz Tomás vs. Metlife México, S.A. de C.V. Otros Oralidad Mercantil No Ha Lugar. 4 Acdos. Núm. Exp. 307/2022 Bis 2.

Ramos y Fusther de Flota José Luis vs. Flores Torres Javier y Quintanilla Ríos Karina Elizabeth. Otros Oralidad Civil Cita Interlocutoria. 1 Acdo. Núm. Exp. 565/2023.

Rivera López Ma. de Lourdes vs. Zurich Santander Seguros México, S.A. Oral Mercantil Sigj. 1 Acdo. Núm. Exp. 317/2025.

Secreto. Ejecutivo Mercantil Mandatario. 1 Acdo. Núm. Exp. 156/2025.

Secreto. Ejecutivo Mercantil Cedula Vista. 1 Acdo. Núm. Exp. 16/2025.

Secreto. Ejecutivo Mercantil Dese Cumplimiento. 1 Acdo. Núm. Exp. 386/2025.

Secreto. Ejecutivo Mercantil Providencias. 1 Acdo. Núm. Exp. 397/2025.

Secreto. Medios Preparatorios Mercantil Turnese. 1 Acdo. Núm. Exp. 405/2025.

Secreto. Ejecutivo Mercantil Oral Mercantil Envio de Exhorto. 1 Acdo. Núm. Exp. 465/2025.

Secreto. Ejecutivo Mercantil Auto. 1 Acdo. Núm. Exp. 476/2025.

Secreto. Ejecutivo Mercantil Auto. 1 Acdo. Núm. Exp. 505/2025.

Secreto. Medios Preparatorios Mercantil Auto. 2 Acdos. Núm. Exp. 515/2025.

Secreto. Ejecutivo Mercantil Oral Oralidad Mercantil Sre. 2 Acdos. Núm. Exp. 937/2024.

Volkswagen Leasing, S.A. de C.V. vs. Grupo Wrks S.A. de C.V. y Madinaveitia Sánchez Jaime. Oral Mercantil Contestación Vista. 2 Acdos. Núm. Exp. 375/2025.

AUDIENCIA

Banco Ve por más S.A., Institución de Banca Múltiple, Grupo Financiero Ve por más vs. Cassab Attie José y Romano Jassan Sophia. Desahogo de Vista Con Excepciones y Defensas Ejecutivo Mercantil Oral Oralidad Mercantil. 1 Audiencia. Núm. Exp. 495/2024.

SENTENCIA DEFINITIVA DEL 12 DE MAYO DEL 2025

Iberdrola Clientes, S.A. de C.V. vs. Olson Internacional, S. de R. L. de C.V. y Olson International de Monterrey, S. de R. L. de C.V. Otros Oralidad Mercantil Sent. Def. 1 Núm. Exp. 327/2024

LA SECRETARIA DE ACUERDOS
LIC. NALLELY MARURE ÁLVAREZ

SECRETARÍA "C"
ACUERDOS DEL 12 DE MAYO DEL 2025

1479 Oa, S.A. de C.V. y Ortiz Flores Julio César vs. Gálvez López María Antonieta. Jurisdiccción Voluntaria Oral Mercantil Razon Actuarial Se Da Vista. 1 Acdo. Núm. Exp. 559/2023.

Abogados Unidos en Una Sola Causa S.A. de C.V. vs. Imperio Automotriz del Oriente S.A. de C.V. Oral Civil Desechamiento. 1 Acdo. Núm. Exp. 430/2025.

Altaltium Real Estate Solutions S.A. de C.V. y Antonio Estrada Salas vs. Ángel Vizuet Rodríguez y Ma. de Lourdes Paniagua Montes de Vizuet. Juris. Voluntaria Civil Auto. 2 Acdos. Núm. Exp. 969/2024.

Ávalos César María de Lourdes y Aguirre Ávalos Yair Alberto vs. Consejo de Asistencia Al Microemprendedor, S.A. de C.V. S. F. P. Juris. Voluntaria Civil Auto. 1 Acdo. Núm. Exp. 508/2025.

Banco Actinver S.A., Institución de Banca Múltiple, Grupo Financiero Actinver, como Fiduciario en el Fideicomiso Irrevocable 1401 vs. Aarón Mizrahi Ardon y Meatcoins, S.A. de C.V. Oral Mercantil Auto. 1 Acdo. Núm. Exp. 99/2025.

BBVA México, S.A., Institución de Banca Múltiple, Grupo Financiero BBVA México vs. González Pérez Mónica. Oral Mercantil Razon Actuarial Se Da Vista. 1 Acdo. Núm. Exp. 390/2025.

Bernardo Hernández Pedro vs. Díaz Rivera Jaqueline. Otros Oralidad Civil Auto. 1 Acdo. Núm. Exp. 670/2023.

Communitas Aurum S.A. P. I. de C.V. Institución de Financiamiento Colectivo vs. José Alejandro Ziranda González. Oral Mercantil Auto. 1 Acdo. Núm. Exp. 238/2025.

García Quiroz Norma vs. Contreras García Aurelio. Otros Oralidad Civil Minuta Amparo. 1 Acdo. en Amparo. Núm. Exp. 79/2024.

Grupo Pideco, S.A. de C.V. Sofom, E. N. R vs. Jesús Amauri García Contreras y Hermelinda Sánchez Lizárraga. Ejecutivo Mercantil Se Da por Notificado Rindase Informe Justificado. 1 Acdo. en Amparo. Núm. Exp. 749/2019 Cuad. de Amp. Directo Quejoso: Hermelinda Sánchez.

Grupo Pideco, S.A. de C.V. Sofom, E. N. R vs. Jesús Amauri García Contreras y Hermelinda Sánchez Lizárraga. Ejecutivo Mercantil Se Da por Notificado Rindase Informe Justificado. 1 Acdo. en Amparo. Núm. Exp. 749/2019 Cuad. de Amp. Directo Quejoso: Jesús Amauri García.

Guerrero Castañeda José Javier vs. González Flores Óscar. Otros Oralidad Civil Expidase Dvd. 1 Acdo. Núm. Exp. 539/2024.

Hidalgo Sandoval Victor Manuel vs. Pedraza de González Concepción. Oral Civil Auto. 1 Acdo. Núm. Exp. 500/2025.

Kc Importaciones S.A. de C.V. vs. HSBC México, S. A, Institución de Banca Múltiple, Grupo Financiero HSBC. Oral Mercantil Contestación de Demanda. 1 Acdo. Núm. Exp. 260/2025.

Levi Strauss de México S.A. de C.V. vs. Araujo Da Silva Rui Carlos. Oral Civil Minuta. 2 Acdos. en Amparo. Núm. Exp. 850/2024 Amparo Indirecto 97/2025 Parte Demandada.

Mendoza Salgado Rafael Enrique vs. Falcón Balderas Erick Jonathan. Otros Oralidad Mercantil Turnese. 1 Acdo. Núm. Exp. 450/2024.

Ponce Sánchez Diego. No Definido No Definido Formese Expdllo. Amparo Loco Certificación Archivo. 3 Acdos. en Amparo. Núm. Exp. 600/2025 Amparo Indirecto.

Secreto. Medios Preparatorios Mercantil Girese Oficio. 1 Acdo. Núm. Exp. 280/2025.

Secreto. Ejecutivo Mercantil Se Admite. 1 Acdo. Núm. Exp. 498/2025.

Secreto. Providencias Precautorias Mercantil Auto. 1 Acdo. Núm. Exp. 499/2025.

SOLO CONSULTA
SOLO CONSULTA
SOLO CONSULTA

Secreto. Providencias Precautorias Oral Mercantil Minuta Siara. 1 Acdo. Núm. Exp. 580/2024.

Suárez Sevilla Santiago vs. Puerta a la Nostalgia S.A. de C.V. y Webber Muzquiz Óscar Guillermo. Oral Civil Se Admite Demanda de Amparo. 1 Acdo. en Amparo. Núm. Exp. 729/2024 Amparo Directo Quejoso: Demandada.

Téllez Torres María del Rosio vs. Inmovent México Soluciones Patrimoniales, S.A. de C.V. Oral Mercantil No Ha Lugar. 1 Acdo. Núm. Exp. 158/2025.

AUDIENCIA

Banco Actinver S.A., Institución de Banca Múltiple, Grupo Financiero Actinver, como Fiduciario en el Fideicomiso Irrevocable 1401 vs. Aarón Mizrahi Ardon y Meatcoins, S.A. de C.V. Desahoga Vista Con Excepciones Se Señala Fecha para Aud. Prelim. Oral Mercantil. 1 Audiencia. Núm. Exp. 99/2025.

SENTENCIA DEFINITIVA DEL 12 DE MAYO DEL 2025

Igasamex Bajío, S. de R. L. de C.V. vs. Tejidos y Acabados M y M Asociados, S.A. de C.V. y Textiles Modernos Mirabelo, S.A. de C.V. Otros Oralidad Mercantil Cump. de Ejecutoria Sent. Def. 1 Núm. Exp. 338/2022

LA SECRETARIA DE ACUERDOS
LIC. NALLELY MARURE ÁLVAREZ

CUARTO DE LO CIVIL DE PROCESO ORAL

SECRETARÍA "A"
ACUERDOS DEL 12 DE MAYO DEL 2025

Aredsa Soluzione In Ingeniería & Architectuur S.A. de C.V. vs. Estudios Clínicos Dr. Tj Oriard S.A. de C.V. Oral Mercantil Se Forma Expedienillo. 1 Acdo. en Expedientillo. Núm. Exp. 387/2024 Bis. 1 Expedientillo.

Banco Ve por Más, S.A., Institución de Banca Múltiple, Grupo Financiero Ve por más vs. Acuacultores Asociados Santa Rita, S. C. de R. L. de C.V. y Galicia Escárcega Germán y Pérez Cuéllar Máximo Saúl y Pérez Cuéllar Miguel y Manual Medina Ana Lilia y Ramírez Maqueda Alma Delia y Rodríguez Gutiérrez Irma. Providencias Precautorias Mercantil Se Levantan Prov Turno Oficios. 1 Acdo. Núm. Exp. 824/2024.

Cañedo Zavaleta Miguel Ángel vs. Hi Broadcasting S.A. de C.V. Oral Civil Se Reserva. 2 Acdos. Núm. Exp. 494/2025.

Estrella Castillo Jorge vs. Seguros Inbursa Sa Grupo Financiero Inbursa. Otros Oralidad Mercantil Incedente Tueno Cedula. 1 Acdo. en Cuaderno_Amparo_Dem. Núm. Exp. 324/2023 Cuad. de Amp. de la Demandada.

Estrella Castillo Jorge vs. Seguros Inbursa Sa Grupo Financiero Inbursa. Otros Oralidad Mercantil 3 Días Se Da Vista. 1 Acdo. Núm. Exp. 324/2023 Segundo Tomo.

Flores Sandoval María Victoria vs. Laguna Sánchez Israel Christian. Juris. Voluntaria Civil Recoge Documentos. 1 Acdo. Núm. Exp. 210/2025.

Morales Lucas Andrés vs. Eg Eventos y Comedores S.A. de C.V. y Pastrana Nelly. Oral Civil Recoge Documentos. 1 Acdo. Núm. Exp. 334/2025.

Rezendiz Hernández Irma vs. Hernández Ángeles de Ramírez Oliva. Oral Civil Previo Pago Copias. 1 Acdo. Núm. Exp. 214/2024.

Secreto. Oral Mercantil Debers de Estarse. 3 Acdos. Núm. Exp. 1031/2024.

Secreto. Ejecutivo Mercantil Oral Oralidad Mercantil Turno Exhorto. 1 Acdo. Núm. Exp. 4/2023.

Secreto. Ejecutivo Mercantil Prevención de Demanda 3 Días. 1 Acdo. Núm. Exp. 497/2025.

Unifin Financiera, S.A. B. de C.V. Sociedad Financiera de Objeto Múltiple, Entidad No Regulada vs. Trazabilidad y Comercio de Productos Frescos M&L, S. de R. L. y Morales Rubio Fernando Enrique. Oral Mercantil Regresan Autos Principales Archivo. 1 Acdo. Núm. Exp. 567/2018.

AUDIENCIA NO PUBLICADA

Steel Factoring S.A. de C.V. Sofom Enr vs. Desarrolladora Altozano S.A. de C.V. y Pérez Gil Salcido José Carlos. Acta de Aud. de Preliminar-Turno Multa Oral Mercantil. 1 Audiencia. Núm. Exp. 870/2024.

SENTENCIA DEFINITIVA DEL 12 DE MAYO DEL 2025

Azuara Arechiga José Ubaldo Gamaliel vs. Facicasa S.A. de C.V. Sofom Enr. Ejecutivo Mercantil Oral Mercantil Sent. Def. 1 Núm. Exp. 377/2024

LA SECRETARIA DE ACUERDOS
LIC. VERÓNICA SANDOVAL COVA

SECRETARÍA "B"
ACUERDOS DEL 12 DE MAYO DEL 2025

Arellano Calderón Arturo vs. Valencia Moreno Jaime. Ejecutivo Mercantil Oral Oralidad Mercantil Notif. Practicada. 1 Acdo. Núm. Exp. 278/2021.

Arrendamiento de Maquinaria Menor y Equipo para la Construcción Comercial, S.A. de C.V. vs. Proicsa, S.A. de C.V. Otros Oralidad Mercantil Apersonamiento Tercera Llamada a Juicio-Vista. 1 Acdo. Núm. Exp. 525/2024.

Axtel Sab de C.V. vs. Operadora de Interconexiones Satelitales del Norte S.A. de C.V. y Servicios Best Ctc S.A. de C.V. Oral Mercantil Admisorio-Elaborar Cedulas. 1 Acdo. Núm. Exp. 382/2025.

Banzo Letosa María del Pilar vs. Montiel Lara Sergio Román. Oral Civil Dev. de Exh. Sin Diligenciar. Una Vez que Proporcione Correo. 1 Acdo. Núm. Exp. 82/2022.

Barrios Donaciano Pedro vs. Arrieta Buendía José Salomón. Oral Civil Digitalización Comparecencia. 1 Acdo. Núm. Exp. 85/2019 Tomo III.

Carregha Lamadrid Alejandro vs. Compospack S.A. de C.V. Otros Oralidad Mercantil Autorización. 1 Acdo. Núm. Exp. 58/2024.

Castellanos Gómez Antonio vs. Banco Azteca Sa Institución de Banca Múltiple. Otros Oralidad Mercantil Girese Oficio Al Tribunal Colegiado-Turno. 1 Acdo. Núm. Exp. 412/2024.

Coldwell Banker Affiliates de México S.A. de C.V. vs. Braudi S.A. de C.V. y Fragozo Almaraz Gerardo. Oral Mercantil Dev. de Exh. Sin Diligenciar-Vista. 1 Acdo. Núm. Exp. 528/2024.

De Haro González Pablo vs. Oficina Avante S.A. de C.V. Cump. de Contrato Oralidad Mercantil Copias-Destrucción. 1 Acdo. Núm. Exp. 538/2023.

Galindo Flores Mario Alberto vs. Galland Torres Cristina Esther y También Conocida como Cristina Galland Torres y López Galland Christiane Marie y López Galland Rafael. Oral Mercantil Copias-Destrucción. 1 Acdo. Núm. Exp. 188/2022.

Jiménez Sifuentes Jorge Luis vs. Promotora Tarimbaro S.A. de C.V. Oral Civil Recoge Documentos. 1 Acdo. Núm. Exp. 932/2024.

Ortega Ronquillo Carlos vs. Chubb Seguros México S.A. Pago de Seguro Oralidad Mercantil Copias-Destrucción. 1 Acdo. Núm. Exp. 128/2023.

Peña Lira Fernando Manuel vs. Banco Nacional de México Sa Integrante del Grupo Financiero Banamex y Tarjetas Banamex S.A. de C.V. Sofom Er Integrante del Grupo Financiero Banamex. Otros Oralidad Mercantil Citación Sent. Interlocutoria. 1 Acdo. Núm. Exp. 22/2024.

Rubio Ávila Bernando vs. De Los Reyes Rosenzweig Víctor Manuel. Medios Preparatorios Mercantil Prevención 3 Días. 1 Acdo. Núm. Exp. 500/2025.

Secreto. Ejecutivo Mercantil Admis. Ced. Previa Cita. 1 Acdo. Núm. Exp. 502/2025.

Secreto. Ejecutivo Mercantil Desistimiento-Girar Oficio a la Cnbv-Turno. 1 Acdo. Núm. Exp. 892/2024.

Secreto. Ejecutivo Mercantil Oral Oralidad Mercantil Autoriza Mandatario. 3 Acdos. Núm. Exp. 308/2023.

Secreto. Ejecutivo Mercantil Oral Oralidad Mercantil Autorización. 1 Acdo. Núm. Exp. 355/2024.

Secreto. Ejecutivo Mercantil Recoge Documentos. 1 Acdo. Núm. Exp. 348/2025.

Secreto. Ejecutivo Mercantil Vista Con Respuesta Cnbv. 1 Acdo. Núm. Exp. 988/2024.

Secreto. Providencias Precautorias Mercantil Respuesta Santander (Desbloqueo Cuentas). 1 Acdo. Núm. Exp. 25/2025.

Trujeque Ramírez José Febo vs. Allianz México Sa Compañía de Seguros. Oral Mercantil Se Tiene por Bien Cobrado Cheque. 1 Acdo. Núm. Exp. 948/2024.

Vázquez Mellado Mollon María del Pilar vs. Banco Santander México Sa Institución de Banca Múltiple Grupo Financiero Santander México. Otros Oralidad Mercantil Entréguese Billete-Actora-Previa Cita. 4 Acdos. Núm. Exp. 575/2023.

AUDIENCIA

Edenred México S.A. de C.V. vs. Servicio Continental de Mensajería S.A. de C.V. Acta de Aud. de Prelim. Oral Mercantil. 1 Audiencia. Núm. Exp. 298/2025.

EL SECRETARIO DE ACUERDOS POR MINISTERIO DE LEY
LIC. ALFREDO PULIDO HERNÁNDEZ

SOLO CONSULTA
SOLO CONSULTA
SOLO CONSULTA

SECRETARÍA "C"
ACUERDOS DEL 12 DE MAYO DEL 2025

Acosta Monroy Santo Alberto vs. Allianz México Sa Compañía de Seguros. Cump. de Contrato Oralidad Mercantil Recoge Documentos (Demandada). 1 Acdo. Núm. Exp. 786/2024.
Aguilares Aguirre Felícitas vs. Maquinas Herramientas Bimex S.A. de C.V. Medios Preparatorios Mercantil Notif. Practicada (Presunta Demandada), 1 Acdo. Núm. Exp. 383/2025.
Bragado Castillo Blanca Lizet vs. Sanatorio Trinidad S.A. de C.V. Otros Oralidad Mercantil Autr. Sicor (Demandado). 1 Acdo. Núm. Exp. 90/2025.
Cervantes Rojas Lucero Concepción vs. Ciprián Rivera Romualda y Reyes Ferrer Alan. Oral Civil Prevención de Demanda 3 Días. 1 Acdo. Núm. Exp. 493/2025.
Corzo Gas, S.A. de C.V. vs. Leopoldo Eugenio Mondragón Anaya. Oral Mercantil Desahoga Vista de Billete. 1 Acdo. Núm. Exp. 406/2018 Segundo Tomo.
Hernández Sierra Yadira Guadalupe vs. Angar Azcapotzalco S.A. de C.V. Cump. de Contrato Oralidad Mercantil Vista Con Cedula y Razón. 1 Acdo. Núm. Exp. 306/2025.
HSBC México S.A. Instituciobn de Vbabncqa Múltiple Grupo Financiero HSBC vs. Ambriz Sandoval Martha Araceli. Providencias Precautorias Mercantil Autr. Sicor (Actora). 1 Acdo. Núm. Exp. 406/2025.
HSBC México Sa Institución de Banca Múltiple Grupo Financiero HSBC vs. Mantenimiento Sak S.A. de C.V. y Bravo Valdez Richard Anthony. Providencias Precautorias Mercantil para que Obre como Corresponda. 3 Acdos. Núm. Exp. 709/2024.
Ikusi México, Sociedad Anónima de Capital Variable vs. Fernández Vera Fidel Humberto y Constructora e Inmobiliaria Gaen, Sociedad Anónima de Capital Variable. Oral Mercantil No Ha Lugar por Adhesión, Turno Cedula. 1 Acdo. Núm. Exp. 229/2025.
Ponce Martínez Ángel vs. Hernández Barajas y Otros Catalina. Oral Civil No Ha Lugar a Acordar de Conformidad. 1 Acdo. en Expedientillo. Núm. Exp. 896/2018 Bis. 3 Expedientillo.
Quezada Gómez Fanny Lizette y Mejía Barrón Alejandro vs. Banco Santander México Sa Institución de Banca Múltiple Grupo Financiero Santander México. Otros Oralidad Mercantil Vista 3 Días-Exhibir Documentos. 1 Acdo. Núm. Exp. 230/2025.
Sánchez Olguín Gregorio su Sucesión vs. Nieves Nava (su Sucesión) Jesús. Proforma Oralidad Civil No Ha Lugar Edictos, Oficios de Localización Una Vez Proporcione Rfc. 1 Acdo. Núm. Exp. 730/2023.
Secreto. Ejecutivo Mercantil Debera Estar a Diverso Proveido. 3 Acdos. Núm. Exp. 16/2025.
Secreto. Medios Preparatorios Mercantil Una Vez que Exhiba Traslado. 1 Acdo. Núm. Exp. 329/2025.
Secreto. Ejecutivo Mercantil Admisorio-Elaborar Oficio Siara. 1 Acdo. Núm. Exp. 449/2025.
Secreto. Ejecutivo Mercantil Admisorio-Elaborar Exhorto. 1 Acdo. Núm. Exp. 453/2025.
Secreto. Ejecutivo Mercantil Prevención de Demanda 3 Días. 1 Acdo. Núm. Exp. 499/2025.
Secreto. Ejecutivo Mercantil Oral Oralidad Mercantil Se Requiere Documentos 3 Días. 1 Acdo. Núm. Exp. 509/2025.
Secreto. Ejecutivo Mercantil No Ha Lugar a Acordar de Conformidad. 1 Acdo. Núm. Exp. 599/2024.
Secreto. Ejecutivo Mercantil Concluido por Desistimiento de la Instancia. 1 Acdo. Núm. Exp. 60/2025.
Secreto. Ejecutivo Mercantil No Ha Lugar a Acordar de Conformidad. 1 Acdo. Núm. Exp. 600/2024.
Secreto. Ejecutivo Mercantil Oral Oralidad Mercantil Regresa del Archivo, Glosese Expedientillo. 1 Acdo. Núm. Exp. 633/2023.
Secreto. Ejecutivo Mercantil No Acudio a la Cita Con el Actuario. 2 Acdos. Núm. Exp. 79/2025.
Unifin Financiera Sab de C.V. vs. Maclali Materiales y Administración S.A. de C.V. y González Gómez Guadalupe del Rosario y Clara Alejo Amado. Resc. de Contrato Oralidad Mercantil Debera Estar a Diverso Proveido (Sicor). 2 Acdos. Núm. Exp. 226/2024.
Vázquez Albarrán María del Rocío y Méndez Téllez Francisco Javier vs. Chubb Seguros México Sa vs. Vehículos Automotrices de Mazatlan, S.A. de C.V. Cump. de Contrato Oralidad Mercantil Vista a la Demandada. 1 Acdo. Núm. Exp. 243/2024.

LA SECRETARIA DE ACUERDOS
LIC. VERÓNICA SANDOVAL COVA

QUINTO DE LO CIVIL DE PROCESO ORAL

SECRETARÍA "A"
SIN PUBLICACIÓN

SECRETARÍA "B"
ACUERDOS DEL 12 DE MAYO DEL 2025

Alimentos Practicos y Selectos Sociedad Anónima de Capital Variable vs. Em Bridge Consulting. Oral Mercantil Acuerdo. 1 Acdo. Núm. Exp. 196/2024.
Autofinanciamiento México S.A. de C.V. vs. Flores Martínez Luis Antonio y Carrizal Regalado Gaspar y Flores Martínez Ana María. Ejecutivo Mercantil 1 Acdo. Núm. Exp. 127/2025.
Banca Mifel Sa Institución de Banca Múltiple Grupo Financiero Mifel vs. Comercializadora de Pollos Pina S.A. de C.V. y Ayala Miranda Celia. Ejecutivo Mercantil Oral Mercantil Informe Justificado. 2 Acdos. en Amparo. Núm. Exp. 713/2023 Amparo Indirecto 347/2025-II.
Banco Santander México, S.A. Institución de Banca Múltiple Grupo Financiero Santander México vs. Méndez Méndez Alfredo y González Gómez Antonio. Ejecutivo Mercantil Oral Mercantil Acdo. Oficio Rppc. 1 Acdo. Núm. Exp. 73/2023.
BBVA México Sa Institución de Banca Múltiple Grupo Financiero BBVA México vs. Sosa Smith Alexis. Cump. de Contrato Oralidad Mercantil 1 Acdo. Núm. Exp. 97/2025.
BBVA México, Sociedad Anónima, Institución de Banca Múltiple, Grupo Financiero BBVA México vs. Hernández Hernández Salvador Ricardo. Oral Mercantil Ced. Sd. 1 Acdo. Núm. Exp. 422/2025.
BBVA México, Sociedad Anónima, Institución de Banca Múltiple, Grupo Financiero BBVA México vs. Amozurrutia Moctezuma Liliana. Oral Mercantil Deberá Estarse. 1 Acdo. Núm. Exp. 452/2025.
BBVA México, Sociedad Anónima, Institución de Banca Múltiple, Grupo Financiero BBVA México vs. Ramírez Díaz Jaime Alberto. Oral Mercantil Enterado. 1 Acdo. en Amparo. Núm. Exp. 1003/2024 Amparo 239/2025 Promov. por Jaime Alberto Ramírez Díaz.
Bustamante Hurtado Alfredo vs. Proyectos de Vivienda y Hogar A.C. Oral Civil Contestación Demanda. 1 Acdo. Núm. Exp. 330/2025.
Candia Rivera Logan vs. Escalona Gomora Erik Israel. Medios Preparatorios Mercantil Audiencia. 1 Acdo. Núm. Exp. 1012/2024.
Carreño Platt Vanessa vs. Mera Gamarra Patricia y Blanco Portilla Rodrigo Herminio y López de Lara Esquivel Ricardo. Cump. de Contrato Oralidad Mercantil 2 Acdos. Núm. Exp. 182/2025.
Castro González Javier vs. Maldonado Mancera Patricia. Cump. de Contrato Oralidad Civil 1 Acdo. Núm. Exp. 720/2023.
Cemex Sab de C.V. vs. Comercializadora Armansi Construcciones Especializadas, S.A. de C.V. y Rosas Lam Mario Guadalupe. Cump. de Contrato Oralidad Mercantil Of. Cnbv. 2 Acdos. Núm. Exp. 192/2024.
Cetelem Sociedad Anónima de Capital Variable, Sociedad Financiera de Objeto Múltiple, Entidad Regulada, Grupo Financiero Inbursa vs. Vázquez Camacho José Uriel. Ejecutivo Mercantil No Ampara Ni Protege. 1 Acdo. en Amparo. Núm. Exp. 956/2024 Amparo Indirecto 345/2025.
Chipolin Ángel José Eduardo vs. Banca Mifel Sociedad Anónima Institución de Banca Múltiple Grupo Financiero Mifel en su Carácter de Fiduciaria del Fideicomiso 2544 2017. Oral Mercantil Oficio Multas. 1 Acdo. Núm. Exp. 193/2023.
Cibanco Sociedad Anónima Institución de Banca Múltiple vs. Sara Chernizky Zagorin 1 Acdo. Núm. Exp.950/2025.
Club España A.C. vs. Ramírez Cruz Alejandra Alicia. Oral Mercantil 1 Acdo. Núm. Exp. 587/2024.
Corporación Prisma S.A. de C.V. vs. Condominio Terrazas Lindavista. Cump. de Contrato Oralidad Mercantil 1 Acdo. en Expedientillo. Núm. Exp. 737/2022.
Corporativo Laudex Sapi de C.V. Sofom Enr vs. Enciso Flores Pedro Alam. Oral Mercantil Contestación. Vista. 1 Acdo. Núm. Exp. 380/2025.
De Araluce Vega María Elena vs. Román Rodríguez Yésica y También Conocida como Yesika Román Rodríguez. Oral Mercantil Auto de Ejecución. 1 Acdo. Núm. Exp. 792/2024.

SOLO CONSULTA
SOLO CONSULTA
SOLO CONSULTA

Distribuidora Liverpool S.A. de C.V. vs. Garrido Gómez Martha. Ejecutivo Mercantil Desechamiento. 1 Acdo. Núm. Exp. 732/2024.
Distribuidora Liverpool S.A. de C.V. vs. Soto Ruíz Edgar. Medios Preparatorios Mercantil Audiencia. 1 Acdo. Núm. Exp. 155/2025.
Distribuidora Mayorista Nexsys de México S de R.L. de C.V. antes Distribuidor Mayorista Nexsys de México S.A. de C.V. vs. Wynnmex Technologies S de R.L. de C.V. y Ramírez Laguna Méndez Alejandro. Ejecutivo Mercantil 1 Acdo. Núm. Exp. 914/2024.
Durán Granados Jaime Antonio vs. Garnica Salazar Edgar Alejandro. Oral Civil 1 Acdo. Núm. Exp. 700/2024.
García Álvarez Loida Eunice vs. Condesa S.A. Cump. de Contrato Oralidad Civil 1 Acdo. Núm. Exp. 324/2022.
Gómez Mendieta José Horacio vs. Villanueva Flores Emma Viridiana. Oral Civil 2 Acdos. Núm. Exp. 184/2023.
Herrasti Bolaños Hugo Víctor vs. Mapfre México S.A. Oral Mercantil 4 Acdos. Núm. Exp. 834/2024.
Herrasti Bolaños Hugo Víctor vs. Mapfre México S.A. Oral Mercantil 1 Acdo. en Cuaderno_Amparo_Act. Núm. Exp. 834/2024 Presentado por la Parte Actora 05-05-2025.
Ipi Asac México S.A. de C.V. vs. Arana Ortiz Araceli. Oral Mercantil 1 Acdo. Núm. Exp. 257/2023.
Jiménez Jiménez Joaquín vs. Romero Pereyra Antonio y Téllez Martínez Norma. Oral Mercantil 1 Acdo. en Cuaderno_Amparo_Tercerista. Núm. Exp. 75/2016 Promov. por Cárdenas Téllez Martín 08-04-2025.
Laboratorio Nacional de la Construcción Sa vs. Construct Living Administración y Desarrollo de Proyectos S.A. de C.V. Oral Mercantil 1 Acdo. Núm. Exp. 451/2024.
Lozano Pérez Víctor Manuel vs. Coconi Díaz Miguel Ángel. Oral Civil 1 Acdo. Núm. Exp. 502/2025.
Martínez Gregorio Edmundo vs. Axa Seguros, S.A. de C.V. Cump. de Contrato Oralidad Mercantil Devolución de Expediente, Archivo Judicial. 1 Acdo. Núm. Exp. 645/2022.
Morales Arévalo Jennifer Alejandra vs. Axa Seguros S.A. de C.V. Oral Mercantil 1 Acdo. Núm. Exp. 500/2025.
Nr Finance México S.A. de C.V. vs. Romero del Valle Karla Ximena. Ejecutivo Mercantil Acuerdo. 1 Acdo. Núm. Exp. 1013/2024.
P42 México S.A. de C.V. vs. López Sánchez Ruth Romana. Medios Preparatorios Mercantil Oficios de Localización. 1 Acdo. Núm. Exp. 773/2024.
Pérez Córdoba Elsa vs. Galicia Juárez Antonio. Oral Civil 1 Acdo. Núm. Exp. 514/2023 Tomo II.
Plaza Insurgentes Sur S.A. de C.V. vs. Mediagnostic S.A. de C.V. Oral Mercantil 1 Acdo. en Cuaderno_Amparo_Tercerista. Núm. Exp. 334/2024 Amparo Indirecto 220/2025-II.
Ponce Sánchez Diego. Ejecc. de Garantías Otorgadas Mediante Prenda Sin Transmisión de Pos. y Fideicomiso de Garantía (Procedimiento Judicial) Mercantil Informe Justificado. 2 Acdos. en Amparo_Buscador. Núm. Exp. 600/2025 Remitido por el Juzgado 1° de Distrito en Materia Civil en el Estado de Jalisco. 09-05-2025.
Portafolio de Negocios S.A. de C.V. Sofom Er vs. Rh Consultores Servicios Comercializadora del Sur S.A. de C.V. y Angulo Ramírez Sergio y Angulo Flores Nidia Maritza y Angulo Ramírez Carlos Tomás. Ejecutivo Mercantil Oral Mercantil 1 Acdo. Núm. Exp. 167/2023.
Red Amigo Dal, S.A. P. I. de C.V., Sofom, Enr vs. Comercial Abretto, S.A. de C.V. y Abreu Goodger Gavin Brendan. Ejecutivo Mercantil Oral Oralidad Mercantil No Ampara Ni Protege. 1 Acdo. en Cuaderno_Amparo_Dem. Núm. Exp. 732/2022 Promov. por la Moral Comercial Abretto, S.A. de C.V. 09-01-2025.
Reyes Riojas Abogados, S. C vs. Alberto Francisco Bermúdez González. Oral Civil 1 Acdo. Núm. Exp. 80/2021.
Rodríguez García Gilberto vs. Guerrero Klunder Elsa Margarita y Zermeño Sobrino Víctor Manuel y Quintanar Isaías Juan Claudio. Oral Civil 1 Acdo. Núm. Exp. 804/2024.
Sanabria Sanabria Paola vs. Sanatorio San Agustín S.A. de C.V. Ejecutivo Mercantil Sin Lugar. 1 Acdo. Núm. Exp. 392/2025.
Secreto. Ejecutivo Mercantil 1 Acdo. Núm. Exp. 117/2025.
Secreto. Ejecutivo Mercantil 1 Acdo. Núm. Exp. 498/2025.
Secreto. Ejecutivo Mercantil 1 Acdo. Núm. Exp. 810/2024.
Secreto. Ejecutivo Mercantil Ced-Sin-Dil-Copias. 1 Acdo. Núm. Exp. 136/2025.
Secreto. Ejecutivo Mercantil Ced-Sin-Dil-Copias. 1 Acdo. Núm. Exp. 60/2025.
Secreto. Ejecutivo Mercantil Desechado. 1 Acdo. Núm. Exp. 429/2025.
Secreto. Ejecutivo Mercantil Oral Mercantil 1 Acdo. Núm. Exp. 417/2025.
Secreto. Ejecutivo Mercantil Oral Mercantil Acuerdo. 1 Acdo. Núm. Exp. 246/2025.
Secreto. Medios Preparatorios Mercantil Autoriza Persona. 1 Acdo. Núm. Exp. 773/2024.
Secreto. Oral Mercantil Admisorio. 1 Acdo. Núm. Exp. 452/2025.
Secreto. Providencias Precautorias Mercantil 1 Acdo. Núm. Exp. 164/2024.
Secreto. Providencias Precautorias Mercantil 1 Acdo. Núm. Exp. 427/2024.
Servicios Especializados en Seguridad Privada Sepsisa S.A. de C.V. vs. BBVA México, S.A., Institución de Banca Múltiple, Grupo Financiero BBVA México Audiencia de Juicio Núm. Exp.30/2025.
Sila Biomedics S.A. de C.V. vs. Hbd Centro de Cirugía de Corta Estancia México Uno S.A. de C.V. Oral Mercantil Acuerdo. 1 Acdo. Núm. Exp. 436/2025.
Social Impact Technologies S.A. de C.V. vs. Sánchez Zurita Hugo. Providencias Precautorias Mercantil 1 Acdo. Núm. Exp. 418/2025.
Toyota Financial Services México S.A. de C.V. vs. Sánchez Morales Eder Alberto. Ejecutivo Mercantil Ced. Sd. 1 Acdo. Núm. Exp. 295/2025.
Trejo Tomaccini Soluciones, S. C vs. Alfredo Gallegos Guzmán. Oral Civil 1 Acdo. en Cuaderno_Amparo_Dem. Núm. Exp. 34/2018 Amparo Indirecto 1106/2024-I.
Universal de Servicios Patrimoniales Sapi de C.V. Sofom Enr vs. Flores Reyes Alberto. Ejecutivo Mercantil Oral Mercantil Audiencia. Cita para Sent. Definitiva. 1 Acdo. Núm. Exp. 67/2025.
Velázquez Minutti José Antonio vs. Grupo Inmobiliario Familiar Ee S.A. de C.V. Con Nombre Comercial Business World Inmobiliaria. Oral Civil 1 Acdo. Núm. Exp. 505/2025.

NO PUBLICADOS

Banca Mifel Sa Institución de Banca Múltiple Grupo Financiero Mifel vs. Arreola Caballero Gabriela y Gálvez Rosales Claudia Stefanie. Ejecutivo Mercantil Deberá Estarse. 1 Acdo. Núm. Exp. 430/2025.
Nr Finance México S.A. de C.V. vs. Romero del Valle Karla Ximena. Ejecutivo Mercantil Exhibe Comprobante de Pago. 1 Acdo. Núm. Exp. 1013/2024.
Secreto. Ejecutivo Mercantil Nuevo Exhorto. 1 Acdo. Núm. Exp. 136/2023.
Secreto. Providencias Precautorias Mercantil Acuerdo. 1 Acdo. Núm. Exp. 349/2024.
Secreto. Ejecutivo Mercantil Admisorio. 1 Acdo. Núm. Exp. 430/2025.
Secreto. Providencias Precautorias Mercantil Prevención Lineamientos. 1 Acdo. Núm. Exp. 476/2025.

AUDIENCIA

Hernández Guillén Norma Edith vs. Cruz Lara Luis Fernando. Oral Mercantil. 1 Audiencia. Núm. Exp. 214/2025.

SENTENCIA INTERLOCUTORIA

Orozco Martín del Campo Georgina Eugenia vs. Seguros la República, S.A. hoy Seguros Banorte, S.A. de C.V. Grupo Financiero Banorte. Oral Mercantil Sent. Interlocutoria. Marzo 25. 2 Núm. Exp. 475/2022

SENTENCIAS DEFINITIVAS DEL 12 DE MAYO DEL 2025

Servicios Especializados en Seguridad Privada Sepsisa S.A. de C.V. vs. BBVA México, S.A., Institución de Banca Múltiple, Grupo Financiero BBVA México Núm. Exp.30/2025.
Socafi S.A. de C.V. vs. Topete Pérez José de Jesús y Topete Pérez Selena Isamar. Ejecutivo Mercantil Sent. Definitiva. 1 Núm. Exp. 541/2024
Socafi S.A. de C.V. vs. Villa Ramírez Alfonso Adrián y Villa Ramírez Johan Jair y Villa Ramírez Brenda Judith. Ejecutivo Mercantil Sent. Definitiva. 1 Núm. Exp. 546/2024

LA SECRETARIA DE ACUERDOS
LIC. PATRICIA MEMBRILLO RIVERA

SECRETARÍA "C"
SIN PUBLICACIÓN

SOLO CONSULTA
SOLO CONSULTA
SOLO CONSULTA

SEXTO DE LO CIVIL DE PROCESO ORAL

SECRETARÍA "A"
ACUERDOS DEL 12 DE MAYO DEL 2025

Auto Amecah Sociedad Anónima de Capital Variabe vs. Aguilar Rodríguez Irlanda Idania y González Ramírez Miguel Ángel y Cornejo Herrera Marisol y Ramírez Ruíz Hilda. Oral Mercantil 1 Acdo. Núm. Exp. 1044/2024.
Autofinanciamiento México S.A. de C.V. vs. Arévalo Hernández Félix Armando y Hernández Rosas María de Los Ángeles y Arévalo González Jesús. Oral Mercantil 1 Acdo. Núm. Exp. 484/2025.
BBVA México, Sociedad Anónima, Institución de Banca Múltiple, Grupo Financiero BBVA México vs. Ramírez Ortiz Cato. Oral Mercantil 1 Acdo. Núm. Exp. 21/2025.
Chávez Cerino Guadalupe vs. Capital Fund X Sapi de C.V. Oral Mercantil 1 Acdo. Núm. Exp. 281/2024.
Cuidado a la Vanguardia S.A. de C.V. vs. Carreón Hernández María Guadalupe. Oral Mercantil 1 Acdo. Núm. Exp. 487/2025.
Escamilla Cervantes Santiago vs. Grupo Filoa Sapi de C.V. Oral Civil 1 Acdo. Núm. Exp. 91/2025.
Granta Ingeniería y Diseño Sapi de C.V. vs. Nuevo Sanatorio Durango S.A. de C.V. Oral Mercantil 1 Acdo. en Cuaderno_Amparo_Dem. Núm. Exp. 994/2024.
Portafolio de Negocios, S.A. de C.V. Sofom E. R vs. Monroy Romero Héctor y Pricma, S. de R. L. de C.V. y Monroy Romero Israel y Córdova Michel Leticia Jocelin. Providencias Precautorias Mercantil 1 Acdo. Núm. Exp. 591/2023.
Saucedo Martínez Jaime Francisco vs. Gama Aguilar Antonio Manuel. Oral Civil 1 Acdo. Núm. Exp. 744/2023.
Secreto. Ejecutivo Mercantil 1 Acdo. Núm. Exp. 170/2025.
Secreto. Oral Mercantil 1 Acdo. Núm. Exp. 21/2025.
Secreto. Ejecutivo Mercantil 1 Acdo. Núm. Exp. 217/2025.
Secreto. Ejecutivo Mercantil 1 Acdo. Núm. Exp. 431/2025.
Secreto. Ejecutivo Mercantil 1 Acdo. Núm. Exp. 474/2024.
Secreto. Providencias Precautorias Mercantil 1 Acdo. Núm. Exp. 504/2024.
Secreto. Providencias Precautorias Mercantil 2 Acdos. Núm. Exp. 591/2023.
Secreto. Ejecutivo Mercantil 1 Acdo. Núm. Exp. 664/2024.
Secreto. Providencias Precautorias Mercantil 1 Acdo. Núm. Exp. 910/2024.
Secreto. Ejecutivo Mercantil 1 Acdo. Núm. Exp. 981/2024.
NO PUBLICADO
Secreto. Ejecutivo Mercantil 1 Acdo. Núm. Exp. 364/2025.

LA SECRETARIA DE ACUERDOS
LIC. ÉRIKA SOTO RAMÍREZ

SECRETARÍA "B"
ACUERDOS DEL 12 DE MAYO DEL 2025

Alcántara Espinosa Pedro vs. Ochoa Vázquez Rogelio de Jesús y García Lara Ricardo. Ejecutivo Mercantil Oral Oralidad Mercantil Acuerdo. 1 Acdo. Núm. Exp. 708/2022.
Alfonso Urquiza Ernesto vs. Seguros Atlas Sa y Instituto del Fondo Nacional de la Vivienda para los Trabajadores. Otros Oralidad Mercantil 1 Acdo. Núm. Exp. 962/2024.
Banco Invex Sa Institución de Banca Múltiple Invex Grupo Financiero vs. Gama García Luis Raúl. Oral Mercantil Acuerdo. 1 Acdo. Núm. Exp. 280/2021.
Bañuelos Gómez Miguel Ángel vs. Gómez Martínez Víctor Manuel y Gómez Martínez José Enrique. Prescrip. Positiva Oralidad Civil 2 Acdos. Núm. Exp. 438/2025.
Caja de Previsión de la Policía Preventiva del Distrito Federal (Hoy Ciudad de México) vs. César Víctor Gómez Flores. Oral Mercantil Acuerdo. 1 Acdo. Núm. Exp. 180/2020.
Contreras Gilvaja María Norberta vs. Álvarez Flores Alfonsa y Contreras Álvarez José Feliciano y Contreras Álvarez Lizbet y Contreras Álvarez María Guadalupe y Contreras Álvarez Benito. Otros Oralidad Civil 1 Acdo. en Cuaderno_Amparo_Dem. Núm. Exp. 208/2024 Amparo Indirecto 490/2025-V.
Guerrero Martínez Cristopher vs. Cruz Ciria Juana y Esquivel Báez José Jesús. Otros Oralidad Civil Acuerdo. 1 Acdo. Núm. Exp. 328/2022.
Hernández Ortega Jorge Alberto vs. Zacatenco Aguilar Miguel Ángel y Zacatenco Aguilar Víctor Hugo. Otros Oralidad Mercantil Acuerdo. 1 Acdo. Núm. Exp. 615/2022.
Jvs Inc. México, S.A. de C.V. vs. Cabo Rent, S.A. de C.V. y Ganem Alvarado Malo Gabriel Francisco. Otros Oralidad Mercantil 1 Acdo. Núm. Exp. 468/2024.
Montes Meza Modesto vs. Segovia Balderas Arturo. Otros Oralidad Civil Acuerdo. 1 Acdo. Núm. Exp. 618/2022.
Nacional Financiera Sociedad Nacional de Crédito Institución de Banca de Desarrollo como Fiduciaria en el Fideicomiso Denominado Fondo para el Desarrollo Social de la Ciudad de México Fondeso y Fondo para el Desarrollo Social de la Ciudad de México vs. Mancera Hernández Guadalupe y Almanza Villa Leticia. Otros Oralidad Mercantil Acuerdo. 1 Acdo. Núm. Exp. 485/2025.
Onerpm México S.A. de C.V. vs. Laris del Moral Diana. Ejecutivo Mercantil 1 Acdo. Núm. Exp. 82/2025.
Portafolio de Negocios, S.A. de C.V., Sofom E. R vs. Profeti Consultores, S.A. de C.V., Miguel Ángel Puga Priego, Amanda Flores Viramontes, Mirella Priego Madrazo También Conocida como Mireya Priego Madrazo y Ángel Puga Córdoba También Conocido como Miguel Ángel Puga Córdoba. Nul. de Juic. Concluido Civil 1 Acdo. en Cuaderno_Amparo_Dem. Núm. Exp. 88/2020.
Rivero Borrell Miranda Sofía vs. Itaca Capital Sapi de C.V. Sofom Enr. Otros Oralidad Mercantil 1 Acdo. Núm. Exp. 272/2025.
Secreto. Ejecutivo Mercantil 1 Acdo. Núm. Exp. 335/2025.
Secreto. Ejecutivo Mercantil Oral Oralidad Mercantil Acuerdo. 1 Acdo. Núm. Exp. 352/2022.
Secreto. Ejecutivo Mercantil 1 Acdo. Núm. Exp. 482/2024.
Secreto. Providencias Precautorias Oral Mercantil Acuerdo. 1 Acdo. Núm. Exp. 488/2025.
Secreto. Providencias Precautorias Oral Mercantil 1 Acdo. Núm. Exp. 612/2024.
Secreto. Ejecutivo Mercantil 1 Acdo. Núm. Exp. 678/2024.
Secreto. Ejecutivo Mercantil 1 Acdo. Núm. Exp. 950/2024.
Secreto. Otros Oralidad Mercantil 1 Acdo. Núm. Exp. 965/2024.
Silvera Tawil Hilel Eduardo vs. Laisequilla Senties de Medina Luz María y Cárdenas Hernández María Luisa y Inmobiliaria Bach S.A. y Icthe Barrera Manuel. Otros Oralidad Civil 1 Acdo. en Expedientillo. Núm. Exp. 122/2023.
Verification Services Diadecor S.A. de C.V. vs. Grupo Nacional Provincial Sab. Otros Oralidad Mercantil 1 Acdo. Núm. Exp. 465/2024.

SENTENCIAS DEFINITIVAS DEL 12 DE MAYO DEL 2025

Daimler Financial Services México Sociedad de Responsabilidad Limitada de Capital Variable vs. Distribuidora de Materiales la Viga Sociedad Anónima de Capital Variable y Prieto Harris José Manuel. Ejecutivo Mercantil Sent. Def. 1 Núm. Exp. 648/2024
Monto Fácil Sociedad Anónima Promotora de Inversión de Capital Variable Sociedad Financiera de Objeto Múltiple Entidad No Regulada vs. Patatuchi Hattadi Idume. Ejecutivo Mercantil Sent. Def. 1 Núm. Exp. 1008/2024

LA SECRETARIA DE ACUERDOS
LIC. LAURA HERNÁNDEZ BELTRÁN

SECRETARÍA "C"
ACUERDOS DEL 12 DE MAYO DEL 2025

Amador Alaman Araceli vs. González Gómez Manuel y También Conocido O. Identificado como Francisco Xavier Manuel González Gómez Llata. Oral Civil 1 Acdo. Núm. Exp. 953/2024.
BBVA México Sa Insitución de Banca Mu, Ltiple Grupo Financiero BBVA México vs. Dyms S.A. de C.V. Providencias Precautorias Mercantil 1 Acdo. Núm. Exp. 983/2024.
Bertrand Noh Cih Lenin. Juris. Voluntaria Civil 1 Acdo. Núm. Exp. 416/2025.
Cero Polvo Servicios Integrales y Sustentables S de R.L. de C.V. vs. Grupo de Integración e Innovación de Sistemas Ti en México S.A. de C.V. Oral Mercantil Cuad. de Amp. Directo D. C. 92/2025. 1 Acdo. en Cuaderno_Amparo_Dem. Núm. Exp. 290/2024 D. C. 92/2025.
Jiménez Gutiérrez Antonio vs. Axa Seguros S.A. de C.V. Oral Mercantil 1 Acdo. Núm. Exp. 986/2024.
Madin Chavarría Jorge y Madin Sánchez Jorge vs. Axa Seguros, S.A. de C.V. (Antes Seguros Ing, S.A. de C.V., antes Seguros Comercial-América, S.A., antes la Comercial, S.A.). Oral Mercantil 1 Acdo. Núm. Exp. 89/2023.

SOLO CONSULTA
SOLO CONSULTA
SOLO CONSULTA

Nacional Financiera Sociedad Nacional de Crédito Institución de Banca de Desarrollo como Fiduciaria en el Fideicomiso Denominado Fondo para el Desarrollo Social de la Ciudad de México Fondeso y Fondo para el Desarrollo Social de la Ciudad de México vs. Martínez López Michael y López Illescas Eva Guadalupe. Oral Mercantil 1 Acdo. Núm. Exp. 486/2025.
Nowports México S.A. de C.V. vs. Península Maquinaria y Equipo Pesado S.A. de C.V. Oral Mercantil 1 Acdo. Núm. Exp. 1003/2024.
Petroacidos S.A. de C.V. vs. Neuchemicals S.A. de C.V. Oral Mercantil 1 Acdo. Núm. Exp. 493/2025.
Ramírez Valencia Óscar Adolfo. Oral Civil 2 Acdos. Núm. Exp. 316/2025.
Romero Pérez Silvia Ivonne vs. Metlife México S.A. Oral Mercantil 1 Acdo. Núm. Exp. 1006/2024.
Secreto. Ejecutivo Mercantil 1 Acdo. Núm. Exp. 363/2025.
Secreto. Ejecutivo Mercantil Oral Mercantil Secreto. 1 Acdo. Núm. Exp. 429/2025.
Trueba Dávalos Rosa María vs. Beltrán Leyte Verónica. Actos Prejudiciales Civil 1 Acdo. Núm. Exp. 330/2025.

EL SECRETARIO DE ACUERDOS
MTRO. ROLANDO JESÚS IBÁÑEZ PÉREZ

SÉPTIMO DE LO CIVIL DE PROCESO ORAL

SECRETARÍA "A"
ACUERDOS DEL 12 DE MAYO DEL 2025

Alberto Delgado Alejandro vs. Axa Seguros S.A. de C.V. Oral Mercantil Amapro Dc-315/2025/Admite. 1 Acdo. en Amparo. Núm. Exp. 884/2024 Amp. Dir. Dem. Axa Seguros S.A. de C.V.
Banco Autofin México, S.A., Institución de Banca Múltiple vs. Robles Contreras María de la Luz. Otros Oralidad Mercantil 1 Acdo. Núm. Exp. 420/2023.
BBVA México Sa Institución de Banca Múltiple Grupo Financiero BBVA México vs. González Rosas Clara Elizabeth. Oral Mercantil 1 Acdo. Núm. Exp. 133/2025.
Business Corporate Asociation S.A. de C.V. vs. M2 Michan Inmobiliaria S.A. de C.V. Oral Mercantil Destrucción. 1 Acdo. en Expedientillo. Núm. Exp. 566/2024.
Casimiro Contreras Alfonso y Valenzuela Ponce Gabriela vs. Heriberto Sida Vargas y Hermelinda Contreras del Toro. Oral Civil 1 Acdo. Núm. Exp. 637/2014.
Comercializadora y Consultoría Vaxae S.A. de C.V. vs. Pallets M3 S.A. de C.V. Oral Mercantil 1 Acdo. Núm. Exp. 275/2024.
Corporación Nomi Fin. S.A. de C.V. Sofom Enr vs. Tlks S de R.L. de C.V. y Salcedo Ordaz Sergio Alejandro. Providencias Precautorias Oral Mercantil 1 Acdo. Núm. Exp. 68/2024.
Equipo Pesado, S.A. de C.V. vs. Combustibles Revilo, S.A. de C.V. Oral Mercantil 1 Acdo. Núm. Exp. 496/2025.
Impulsora de Mercados Dimex Sapi de C.V. vs. Flores Escobedo Raquel Minerva. Oral Mercantil 1 Acdo. Núm. Exp. 421/2025.
Operadora Falcón Sapi de C.V. Sofom Enr vs. Creatio Entornos S.A. de C.V. y Martínez Minutti Giada. Ejecutivo Mercantil Oral Mercantil 1 Acdo. Núm. Exp. 176/2024.
Ortega González Alma Rosa vs. Paniagua Díaz Rodolfo y Director del Registro Público de la Propiedad y de Comercio de la Ciudad de México. Oral Civil 1 Acdo. Núm. Exp. 388/2025.
Rodríguez Lemus Flor de Esperanza vs. BBVA Seguros México S.A. de C.V. Grupo Financiero BBVA México y BBVA México, S.A. Institución de Banca Múltiple Grupo Financiero BBVA México. Oral Mercantil Amparo 137-25/No Ampara. 1 Acdo. en Amparo. Núm. Exp. 377/2024 Amp. Dir. Act. Flor de Esperanza Rodríguez Lemus.
Secreto. Ejecutivo Mercantil 1 Acdo. Núm. Exp. 154/2025.
Secreto. Ejecutivo Mercantil Oral Mercantil 1 Acdo. en Incidente. Núm. Exp. 176/2024 Providencias Precautorias.
Secreto. Ejecutivo Mercantil Oral Mercantil 1 Acdo. Núm. Exp. 280/2025.
Secreto. Providencias Precautorias Mercantil 1 Acdo. Núm. Exp. 298/2025.
Secreto. Ejecutivo Mercantil 1 Acdo. Núm. Exp. 4/2025.
Secreto. Ejecutivo Mercantil 1 Acdo. Núm. Exp. 412/2025.
Secreto. Providencias Precautorias Mercantil 1 Acdo. Núm. Exp. 418/2025.
Secreto. Ejecutivo Mercantil Destrucción. 1 Acdo. Núm. Exp. 797/2024.
Secreto. Ejecutivo Mercantil 1 Acdo. Núm. Exp. 818/2024.
Secreto. Providencias Precautorias Mercantil 1 Acdo. en Incidente. Núm. Exp. 818/2024 Providencias Precautorias.
Secreto. Ejecutivo Mercantil 1 Acdo. Núm. Exp. 959/2024.
Sofoplus Sapi de C.V. Sofom Er vs. Neobiotech de México S.A. de C.V. y Hirata Rangel Fortunato Tosio y Hirata Rangel Octavio Mitsuro. Ejecutivo Mercantil Oral Mercantil 1 Acdo. Núm. Exp. 49/2025.
Ugalde Díaz María Concepción Araceli vs. Morales Felisa Lorenzo. Oral Civil 1 Acdo. Núm. Exp. 395/2024.
Vacoisa, Sociedad Anónima de Capital Variable vs. Comercializadora del Río Lujan, Sociedad de Responsabilidad Limitada de Capital Variable. Ejecutivo Mercantil Oral Oralidad Mercantil 1 Acdo. Núm. Exp. 181/2022.
Zertuche Garza Eugenio vs. Dicafhe, S.A. de C.V. Oral Civil 1 Acdo. Núm. Exp. 493/2025.

EL SECRETARIO DE ACUERDOS
LIC. JUAN PABLO VEGA TÉLLEZ

SECRETARÍA "B"
ACUERDOS DEL 12 DE MAYO DEL 2025

Autofinanciamiento México S.A. de C.V. vs. Zapata de Dios Petrona. Oral Mercantil 1 Acdo. Núm. Exp. 512/2025.
Cabello Canchola Héctor Adair vs. Esteripharma, Sociedad Anónima de Capital Variable. Otros Oralidad Mercantil 1 Acdo. en Amparo. Núm. Exp. 590/2022 Amp. Ind. Act. 51/2025-I.
Cemex S.A. B. de C.V. vs. Balper de Toluca S.A. de C.V. y Rosas Vargas Emilia. Ejecutivo Mercantil Oral Mercantil Acdo. en Amparo. 1 Acdo. en Amparo. Núm. Exp. 480/2024 Amp. Dir Emilia 885/25 III.
Chávez Martínez Norma vs. Ruíz González Crecencio y García Sánchez Josefina. Oral Civil 1 Acdo. Núm. Exp. 882/2024.
El Palacio de Hierro, S.A. de C.V. vs. Farah Rubio Pavi Adel. Oral Mercantil 1 Acdo. Núm. Exp. 470/2025.
Fernández Santoveña Ángel, su Sucesión vs. BBVA Seguros México, Sociedad Anónima de Capital Variable, Grupo Financiero BBVA México. Otros Oralidad Mercantil 2 Acdos. en Expedientillo. Núm. Exp. 794/2022.
Mitrani Poyastro Rafael vs. Díaz Sánchez Uri Emmanuel. Oral Mercantil 1 Acdo. Núm. Exp. 846/2024.
Pete 78 S.A. de C.V. vs. Zabal Cerdeira José Luis. Ejecutivo Mercantil Oral Mercantil 1 Acdo. Núm. Exp. 357/2024.
Ponce Sánchez Diego. Oral Mercantil 600-25-B-Ponce-Previo. 2 Acdos. en Amparo. Núm. Exp. 600/2025 Amp. Loc. Diego Ponce Sánchez.
Secreto. Ejecutivo Mercantil 1 Acdo. Núm. Exp. 1020/2024.
Secreto. Ejecutivo Mercantil 1 Acdo. Núm. Exp. 648/2024.
Secreto. Ejecutivo Mercantil Oral Mercantil 1 Acdo. Núm. Exp. 591/2024.
Secreto. Ejecutivo Mercantil Oral Mercantil Secreto. Providencias Precautorias. 1 Acdo. en Incidente. Núm. Exp. 422/2025.
Secreto. Ejecutivo Mercantil Secreto. 1 Acdo. Núm. Exp. 452/2025.
Secreto. Providencias Precautorias Mercantil 1 Acdo. Núm. Exp. 1032/2024.
Secreto. Providencias Precautorias Oral Mercantil 1 Acdo. Núm. Exp. 603/2024.

AUDIENCIA

Almanza Pérez Pedro vs. Grupo Nacional Provincial Sab. Oral Mercantil. 1 Audiencia. Núm. Exp. 353/2025.
Marín Velázquez Cristian Emmanuel vs. León Martínez Karla Abigail. Acta Minima de Aud. Prelim. Otros Oralidad Civil. 1 Audiencia. Núm. Exp. 797/2022.

EL SECRETARIO DE ACUERDOS POR MINISTERIO DE LEY
LIC. GILBERTO REYES BLANCAS

SECRETARÍA "C"
ACUERDOS DEL 12 DE MAYO DEL 2025

Autos Bifuel de México Alpha Sas de C.V. vs. Banca Mifel Sa Institución de Banca Múltiple Grupo Financiero Mifel. Oral Mercantil 1 Acdo. Núm. Exp. 75/2025.
BBVA México, S.A., Institución de Banca Múltiple, Grupo Financiero BBVA México vs. Adsocial S.A. de C.V. y Huerta Velasco Víctor Alberto. Oral Mercantil Destrucción. 1 Acdo. Núm. Exp. 292/2024.

SOLO CONSULTA
SOLO CONSULTA
SOLO CONSULTA

Chimal Sánchez Francisco vs. Qualitas Compañía de Seguros S.A. de C.V. Oral Mercantil 1 Acdo. Núm. Exp. 210/2025.
Dagdug Marcos Nancy Violette vs. Grupo Mkt Sport Promotions S.A. de C.V. y Residncial Mexicali S.A. de C.V. Oral Mercantil Destrucción. 1 Acdo. Núm. Exp. 513/2025.
Grupo Energía México Gemex Sociedad Anónima de Capital Variable y Compañía Eoloelectrica de Ciudad Victoria Sociedad Anónima de Capital Variable y Compañía Eolica Vicente Guerrero Sociedad Anónima de Capital Variable y Banco del Bajío Sociedad Anónima Institución de Banca Múltiple en su Carácter Única y Exclusivamente del Contrato de Fideicomiso Irrevocable de Administración Garantía y Fuente de Pago Identificado Con el Número F 19831 y Banco del Bajío Sociedad Anónima Institución de Banca Múltiple en su Carácter Única y Exclusivamente de Fiduciariodel Contrato de Fideicomiso Irrevocable de Administración Garantía y Fuente de Pago Identificado Con el Número F 16738 12 67 vs. Axa Seguros S.A. de C.V. Oral Mercantil 3 Acdos. Núm. Exp. 925/2024.
Hernández Pacheco Celestina Rosalía y Rivera Hernández Adriana y Rivera Hernández Norberto y Rivera Hernández Araceli vs. HSBC México, Sociedad Anónima, Institución de Banca Múltiple, Grupo Financiero HSBC. Oral Mercantil Acdo. en Amparo. 1 Acdo. en Cuaderno_Amparo_Act. Núm. Exp. 701/2023.
Huerta Villagrán Andrés vs. Rosas Martínez Ana Teresa. Oral Civil Destrucción. 1 Acdo. Núm. Exp. 510/2025.
Jáuregui Michel Briza Alejandra vs. Corporativo Patrimonial Hipotecario S.A. de C.V. Juris. Voluntaria Oral Civil 1 Acdo. Núm. Exp. 578/2023.
Pérez Hernández José Luis vs. HSBC México, Sociedad Anónima, Institución de Banca Múltiple, Grupo Financiero HSBC. Otros Oralidad Mercantil Terminado. 1 Acdo. Núm. Exp. 308/2023.
Pérez Leaños Alejandra vs. Monte Mitla S.A. de C.V. Sofom Enr. Ejecutivo Mercantil Acdo. en Secc. de Ejecución. 1 Acdo. en Seccion_De_Ejecución. Núm. Exp. 934/2024.
Pérez Leaños Alejandra vs. Monte Mitla S.A. de C.V. Sofom Enr. Ejecutivo Mercantil Amparo Directo Demandada. 1 Acdo. en Amparo. Núm. Exp. 934/2024 Amp. Dir. Dem. Monte Mitla S.A. de C.V. Sofom E. N. R.
Plaza de la Mora Mariela Andrea vs. Bunker Protección Patrimonial, S.A. de C.V. Oral Mercantil 1 Acdo. Núm. Exp. 399/2025.
Pycsa Comercializadora Sapi de C.V. vs. Codigo Foods Sapi de C.V. Oral Mercantil Prevención Oral Mercantil. 1 Acdo. Núm. Exp. 504/2025.
Q Plus S.A. de C.V. vs. Grupo de Tecnología Cibernetica S.A. de C.V. Oral Mercantil 1 Acdo. Núm. Exp. 61/2024.
Rivera Cortés Margarito vs. Martínez Aldana Carlos. Oral Civil 1 Acdo. Núm. Exp. 282/2025.
Scotiabank Inverlat, S.A. Institución de Banca Múltiple Grupo Financiero Scotiabank Inverlat vs. Hernández Sánchez Daniel. Juris. Voluntaria Mercantil Destrucción. 1 Acdo. Núm. Exp. 327/2019.
Secreto. Ejecutivo Mercantil Oral Mercantil Secreto Providencias. 1 Acdo. en Incidente. Núm. Exp. 219/2025 Providencias Precautorias.
Secreto. Ejecutivo Mercantil Secreto Ejecutivo. 1 Acdo. Núm. Exp. 276/2025.
Secreto. Ejecutivo Mercantil Oral Mercantil Secreto Ejecutivo. 1 Acdo. Núm. Exp. 306/2025.
Secreto. Ejecutivo Mercantil Oral Mercantil Secreto. 1 Acdo. Núm. Exp. 381/2025.
Secreto. Ejecutivo Mercantil Oral Mercantil Secreto. Providencias Precautorias. 1 Acdo. en Incidente. Núm. Exp. 402/2025 Providencias Precautorias.
Secreto. Ejecutivo Mercantil Destrucción Secreto. 1 Acdo. Núm. Exp. 435/2025.
Secreto. Ejecutivo Mercantil Secreto. 1 Acdo. Núm. Exp. 471/2025.
Secreto. Ejecutivo Mercantil Destrucción Secreto. 1 Acdo. Núm. Exp. 474/2025.
Secreto. Ejecutivo Mercantil Admite Ejecutivo Mercantil. 1 Acdo. Núm. Exp. 477/2025.
Secreto. Ejecutivo Mercantil Secreto. 1 Acdo. Núm. Exp. 766/2024.
Secreto. Ejecutivo Mercantil Oral Oralidad Mercantil Amparo Indirecto Demandada. 1 Acdo. en Amparo. Núm. Exp. 865/2024 Amp. Ind. Mario Rosendo Quiroz Vázquez481/2025.

EL SECRETARIO DE ACUERDOS
LIC. GILBERTO REYES BLANCAS

OCTAVO DE LO CIVIL DE PROCESO ORAL

SECRETARÍA "A"
ACUERDOS DEL 12 DE MAYO DEL 2025

Andamios Atlas S.A. de C.V. vs. Larra Constructora e Inmobiliaria S.A. de C.V. Rodolfo Jiménez Garza. Oral Mercantil Ejecutivo Mercantil Oral. 1 Acdo. Núm. Exp. 80/2021.
Corona Ramírez Cristina vs. Exhibidora Mexicana Cinepolis S.A. de C.V. Medios Preparatorios Mercantil Medios Preparatorios a Juicio. 1 Acdo. Núm. Exp. 462/2025.
Corporativo Laudex Sapi de C.V. Sofom Enr vs. Villafaña Arredondo Verónica y Flores Flores Pedro. Ejecutivo Mercantil Ejecutivo Mercantil. 1 Acdo. Núm. Exp. 873/2024.
Correo del Maestro S.A. de C.V. vs. Servicios Profesionales de Impresión S.A. de C.V. Oral Mercantil Oral Mercantil. 1 Acdo. Núm. Exp. 361/2023 Conexidad Con el Exp. 656/2023.
Delgado Hernández Eduardo vs. HSBC México Sa Institución de Banca Múltiple Grupo Financiero HSBC. Oral Mercantil Oral Mercantil Cuad. de Amparo. 1 Acdo. en Amparo. Núm. Exp. 881/2024 Amparo Directo Promov. por Eduardo Delgado Hernández.
Díaz Peña Josefina vs. Mendoza Fernández José y Ordorica Constantine Guillermo. Oral Civil Oral Civil. 1 Acdo. Núm. Exp. 443/2025.
Distribuidora Real Regia Health S.A. de C.V. vs. Farmacia París S.A. de C.V. Oral Mercantil Oral Mercantil. 1 Acdo. Núm. Exp. 102/2025.
Entebi Kassini Fortuna vs. Felgueres Gutiérrez Gerardo Jaime. Ejecutivo Mercantil Oral Mercantil Ejecutivo Mercantil Oral. 1 Acdo. Núm. Exp. 281/2024.
Guerrero Parra Alejandro vs. Olmedo Chávez Naomi Ameyalli. Ejecutivo Mercantil Ejecutivo Mercantil. 1 Acdo. Núm. Exp. 901/2024.
Harvey Mac Kissack Luis Alberto vs. Mondragón Camacho Martín. Ejecutivo Mercantil Oral Mercantil Ejecutivo Mercantil Oral. 1 Acdo. Núm. Exp. 631/2023.
Kaimua S.A. de C.V. Comercialmente Conocida como Cgs Consultores vs. Postensa Lgs S.A. de C.V. Oral Mercantil Oral Mercantil Inc. de Providencias Precautorias. 1 Acdo. Núm. Exp. 352/2025.
Martínez Lezama Miguel Ángel vs. Chubb Seguros México S.A. Oral Mercantil Oral Mercantil. 1 Acdo. Núm. Exp. 462/2023.
Nr Finance México S.A. de C.V. vs. Onofre Rosas Patricia. Ejecutivo Mercantil Ejecutivo Mercantil. 1 Acdo. Núm. Exp. 752/2024.
Ortega Valles Gustavo Armando vs. Valencia López Mónica. Providencias Precautorias Mercantil Providencias Precautorias. 1 Acdo. Núm. Exp. 953/2024.
Pleitez Rodríguez René Orlando vs. González Torres Ricardo. Ejecutivo Mercantil Ejecutivo Mercantil Oral. 1 Acdo. Núm. Exp. 163/2023.
Portafolio de Negocios S.A. de C.V. Sofom E. R vs. Comdruso S.A. de C.V. y Rivera Ortega Salvador y Ali Loaeza David y Ali Butchart Eduardo. Providencias Precautorias Mercantil Providencias Precautorias. 1 Acdo. Núm. Exp. 52/2025.
Red Bull S de R.L. de C.V. vs. Mecano Concretos y Premezclados S.A. de C.V. Ejecutivo Mercantil Ejecutivo Mercantil Oral. 1 Acdo. Núm. Exp. 382/2025.
Rogel Tavera Concepción vs. Rogel Suárez Simón su Sucesión. Oral Civil Oral Civil. 2 Acdos. Núm. Exp. 230/2025.
Televisa S de R.L. de C.V. vs. Popup Design S de R.L. de C.V. Oral Mercantil Oral Mercantil. 2 Acdos. Núm. Exp. 211/2025.
Vargas Suárez Jorge Alberto vs. Ramírez Jaramillo José Luis. Oral Civil Oral Civil. 1 Acdo. Núm. Exp. 351/2025.
AUDIENCIA
Montes Ojeda María del Carmen vs. Banco Santander México Sa Institución de Banca Múltiple Grupo Financiero Santander México. Oral Mercantil Oral Mercantil. 1 Audiencia. Núm. Exp. 721/2023.

LA SECRETARIA DE ACUERDOS
LIC. MARÍA ESTHER GONZÁLEZ ORDOÑEZ

SECRETARÍA "B"
SIN PUBLICACIÓN

SECRETARÍA "C"
ACUERDOS DEL 12 DE MAYO DEL 2025

Alvarado Ocampo Ma. de la Luz vs. Zurich Santander Seguros México, S.A. Otros Oralidad Mercantil Admite. 1 Acdo. en Amparo. Núm. Exp. 717/2024 Amparo Promov. por Zurich Santander Seguros México, S.A.

SOLO CONSULTA
SOLO CONSULTA
SOLO CONSULTA

Banco Mercantil del Norte S.A., Institución de Banca Múltiple, Grupo Financiero Banorte vs. Turismo Gourmet S.A. P. I. de C.V. y de la Vega Jiménez Sergio y Hidalgo Mena Edgar y Gehrke Sánchez Alexander Rafael. Otros Oralidad Mercantil Se Glosa Aud. de Desahogo de Pruebas. 1 Acdo. Núm. Exp. 517/2024.

Banco Santander México Sa Institución de Banca Múltiple Grupo Financiero Santander México vs. Gutiérrez Lara Marco Antonio. Ejecutivo Mercantil por Pagado. 1 Acdo. Núm. Exp. 737/2024.

Bautista Arteaga Roberto vs. Amaury Jurado Botello. Oral Civil Autoriza. 1 Acdo. Núm. Exp. 339/2019.

Effem México Inc. y Compañía S en Nc de C.V. vs. Panera el Roble S.A. de C.V. Otros Oralidad Mercantil Estese. 1 Acdo. Núm. Exp. 387/2023.

Flores Álvarez José Antonio vs. Axa Seguros S.A. de C.V. Otros Oralidad Mercantil Prevención. 1 Acdo. Núm. Exp. 487/2025.

López Macías Margarito vs. Doris Olimpia Betzabeth Flores Folores. Oral Civil Razón Practicada Entrega Posesión. 1 Acdo. Núm. Exp. 567/2019.

López Valdez Domingo vs. López Valdez Juan Martín. Otros Oralidad Mercantil Sin Lugar. 3 Acdos. Núm. Exp. 318/2025.

Mendoza Cortés Anayeli y Mendoza Cortés José Luis y Mendoza Cortés Antono y Mendoza Cortés Israel vs. Muñoz Vargas Hugo. Otros Oralidad Mercantil Of Rpp. 1 Acdo. Núm. Exp. 869/2024.

Nacional Financiera Sociedad Nacional de Crédito Institución de Banca de Desarrollo como Fiduciaria en el Fideicomiso Denominado Fondo para el Desarrollo Social de la Ciudad de México vs. Falcón Licón Héctor Paul y Castorena Solano Elizabeth. Otros Oralidad Mercantil Sin Lugar. 1 Acdo. Núm. Exp. 227/2024.

Nacional Financiera Sociedad Nacional de Crédito Institución de Banca de Desarrollo como Fiduciaria en el Fideicomiso Denominado Fondo para el Desarrollo Social de la Ciudad de México vs. Falcón Licón Héctor Paul y Castorena Solano Elizabeth. Otros Oralidad Mercantil Razón Emplaza. 1 Acdo. en Amparo. Núm. Exp. 227/2024 Amparo Directo Promov. por Héctor Paul Falcón Licón.

Nacional Financiera Sociedad Nacional de Crédito Institución de Banca de Desarrollo como Fiduciaria en el Fideicomiso Denominado Fondo para el Desarrollo Social de la Ciudad de México vs. Falcón Licón Héctor Paul y Castorena Solano Elizabeth. Otros Oralidad Mercantil Dnc. Turnar Ced. 1 Acdo. en Amparo. Núm. Exp. 227/2024 Amparo Directo Promov. por Nacional Financiera Sociedad Nacional de Crédito.

Operadora Mega K S.A. de C.V. vs. Lab Solutions For Equipment & Supplies de México S de R.L. de C.V. y Tapia García María Ruth. Oral Mercantil Nueva Fecha. Turnar Edicto. 1 Acdo. Núm. Exp. 357/2021.

Sánchez Rodríguez Norma Adriana vs. Seguros Banorte S.A. de C.V. Grupo Financiero Banorte. Otros Oralidad Mercantil Dnc Destrucción. 1 Acdo. Núm. Exp. 469/2025.

Santillán Campis Isaac vs. Rosas Vargas Fernando. Otros Oralidad Mercantil Turnar Notario. 1 Acdo. Núm. Exp. 478/2024.

Secreto. Otros Oralidad Mercantil Turnar Ced. 1 Acdo. Núm. Exp. 299/2024.

Secreto. Otros Oralidad Mercantil Of Imss Vista. 1 Acdo. Núm. Exp. 347/2024.

Secreto. Otros Oralidad Mercantil Edictos para Emplazar. 1 Acdo. Núm. Exp. 408/2023.

Secreto. Otros Oralidad Mercantil Of Telmex. Vista. 1 Acdo. Núm. Exp. 419/2024.

Secreto. Providencias Precautorias Oral Mercantil Dnc Destrucción. 1 Acdo. Núm. Exp. 437/2025.

Secreto. Otros Oralidad Mercantil Prevención. 1 Acdo. Núm. Exp. 488/2025.

Secreto. Ejecutivo Mercantil Dnc. Siara. 1 Acdo. en Incidente. Núm. Exp. 737/2024 Inc. Providencia Precautoria.

Secreto. Ejecutivo Mercantil Turnar Exh. 1 Acdo. Núm. Exp. 847/2024.

LA SECRETARIA DE ACUERDOS
LIC. CARLA SIMÓN VÁZQUEZ

NOVENO DE LO CIVIL DE PROCESO ORAL

SECRETARÍA "A"
ACUERDOS DEL 12 DE MAYO DEL 2025

Cartro Sapi de C.V. vs. Línea de Salida Sapi de C.V. y Elizarrarás Cerda Diego. Ejecutivo Mercantil Oral Oralidad Mercantil Acuerdo. 1 Acdo. Núm. Exp. 287/2024.

Casaos Contreras Ofelia vs. HSBC México Sa Institución de Banca Múltiple Grupo Financiero HSBC. Otros Oralidad Mercantil Acuerdo. 1 Acdo. Núm. Exp. 371/2025.

Castellanos Arredondo Manuel vs. Scotiabank Inverlat Sa Institución de Banca Múltiple Grupo Financiero Scotiabank Inverlat. Otros Oralidad Mercantil Acuerdo. 1 Acdo. Núm. Exp. 741/2023.

García García María Magdalena vs. Arana Trejo Rafael. Reiv. Oralidad Civil Acuerdo. 1 Acdo. Núm. Exp. 867/2024.

Jliacsa Ingenieros y Arquitectos Construcción S.A. de C.V. vs. Fedeicomiso para la Reconstrucción Integral de la Ciudad de México 7579-2 y Comisión para la Reconstrucción de la Ciudad de México en su Calidad de Obligados Subrogados de Las Personas Damnificadas del Cuadrante Izpo2. Cump. de Contrato Oralidad Mercantil Acuerdo. 2 Acdos. Núm. Exp. 164/2023.

Mora Hernández Beatriz Teresita vs. Seguros Inbursa S.A. Grupo Financiero Inbursa. Otros Oralidad Mercantil Acuerdo. 1 Acdo. Núm. Exp. 237/2024.

Navarro Huerta Gabriela vs. Grupo Gastronómico Puerto Montt S.A. de C.V. Ejecutivo Mercantil Oral Oralidad Mercantil Acuerdo. 1 Acdo. Núm. Exp. 157/2025.

Nieto Vega Linda vs. Qualitas Compañía de Seguros S.A. de C.V. Oral Mercantil Acuerdo. 2 Acdos. Núm. Exp. 327/2025.

Rivera Mosqueda Lilia Elvia vs. Axa Seguros S.A. de C.V. Cump. de Contrato Oralidad Mercantil Acuerdo. 1 Acdo. Núm. Exp. 104/2025.

Romero Rossell Daniel vs. Banco Azteca Sa Institución de Banca Múltiple y Trans Unión de México Sa Sic y Circulo de Crédito S.A. de C.V. Sic. Oral Mercantil Acuerdo. 1 Acdo. Núm. Exp. 151/2025.

Secreto. Ejecutivo Mercantil Acuerdo. 1 Acdo. Núm. Exp. 447/2025.

Secreto. Ejecutivo Mercantil Acuerdo. 1 Acdo. Núm. Exp. 464/2025.

Secreto. Ejecutivo Mercantil Acuerdo. 1 Acdo. Núm. Exp. 504/2025.

Secreto. Ejecutivo Cuantía Menor Mercantil Acuerdo. 1 Acdo. Núm. Exp. 687/2024.

Secreto. Ejecutivo Cuantía Menor Mercantil Acuerdo. 1 Acdo. Núm. Exp. 780/2024.

Unifin Financiera, Sociedad Anónima Bursatil de Capital Variable vs. Achtli Alimentos Nutritivos, S.A. de C.V. y Velasco Ávila Cuauhtémoc José. Oral Mercantil Acuerdo. 1 Acdo. en Amparo. Núm. Exp. 134/2021 Amparo Ind. 104/2025-IV.

NO PUBLICADOS

Florido Ordóñez Dania Yee vs. Banco Santander México Sa Institución de Banca Múltiple Grupo Financiero Santander México. Otros Oralidad Mercantil Acuerdo. 1 Acdo. en Amparo. Núm. Exp. 434/2024 Directo Demandada.

Secreto. Providencias Precautorias Mercantil Acuerdo. 1 Acdo. Núm. Exp. 481/2025.

Torre Lemus Oranday Ramón Francisco vs. El Palacio de Hierro S.A. de C.V. y Comercializadora el Palacio de Hierro S.A. de C.V. Otros Oralidad Mercantil Acuerdo. 1 Acdo. en Amparo. Núm. Exp. 280/2024 Amparo Directo Actor Sent.

LA SECRETARIA DE ACUERDOS
LIC. JENNIFER ANGELY CARRILLO ROJANO

SECRETARÍA "B"
ACUERDOS DEL 12 DE MAYO DEL 2025

Caja de Previsión de la Policía Preventiva de la Ciudad de México vs. Polo Nájera Arturo. Oral Civil Acuerdo. 1 Acdo. Núm. Exp. 472/2025.

Carbajal Alvarado Minerva su Sucesión vs. Banco Monex Sa Institución de Banca Múltiple Monex Grupo Financiero en su Calidad de Fiduciario. Oral Mercantil Acuerdo. 4 Acdos. en Amparo. Núm. Exp. 470/2023 Indirecto 489/2025-Ix.

Essity Higiene y Salud México S.A. de C.V. vs. Tiendas de Autoservicio del Norte S.A. de C.V. Oral Mercantil Acuerdo. 2 Acdos. Núm. Exp. 75/2025.

Ficrea S.A. de C.V. Sfp en Liquidación vs. Grupo Constructor Enlaces Ambiant S.A. de C.V. y Amescua Hernández Chávez Fernando José. Oral Mercantil Acuerdo. 1 Acdo. Núm. Exp. 422/2025.

HSBC y HSBC México S.A. Institución de Banca Múltiple, Grupo Financiero vs. Dyms S.A. de C.V. Ejecutivo Mercantil Oral Oralidad Mercantil Acuerdo. 2 Acdos. Núm. Exp. 290/2024.

Rdr Espacios S.A. de C.V. vs. Vvj Proyecto Sapi de C.V. Oral Mercantil Acuerdo. 1 Acdo. Núm. Exp. 52/2025.

Secreto. Oral Mercantil Acuerdo. 1 Acdo. Núm. Exp. 1000/2024.

SOLO CONSULTA
SOLO CONSULTA
SOLO CONSULTA

Secreto. Ejecutivo Mercantil Oral Mercantil Acuerdo. 2 Acdos. Núm. Exp. 250/2025.
Secreto. Ejecutivo Mercantil Acuerdo. 1 Acdo. Núm. Exp. 440/2025.
Secreto. Ejecutivo Mercantil Acuerdo. 1 Acdo. Núm. Exp. 468/2025.
Secreto. Ejecutivo Mercantil Acuerdo. 1 Acdo. Núm. Exp. 5/2025.
Secreto. Ejecutivo Mercantil Acuerdo. 1 Acdo. Núm. Exp. 505/2025.
Secreto. Ejecutivo Mercantil Acuerdo. 1 Acdo. Núm. Exp. 560/2024.
Secreto. Ejecutivo Mercantil Acuerdo. 1 Acdo. Núm. Exp. 688/2024.
Ubaldo Sierra María del Carmen Araceli vs. Ubaldo Sierra Socorro Leticia. Oral Civil Acuerdo. 3 Acdos. Núm. Exp. 198/2024.
Unifin Financiera, S.A. B. de C.V. vs. Compañía Empresarial Vedoza, S.A. de C.V., Arturo Orozco González, Vicente Sergio Perea Flores y Grupo Oro Páez, S.A. de C.V. Providencias Precautorias Mercantil Acuerdo. 1 Acdo. Núm. Exp. 275/2020.
Velázquez Chavero María Esther vs. Arrendomovil de México S.A. de C.V. Oral Mercantil Acuerdo. 2 Acdos. en Amparo. Núm. Exp. 455/2024 Directo Dem. Sent 11 Dic.

AUDIENCIAS
F3 Intermediarios S.A. P. I de C.V. vs. Corporativo Gasolinero Nextlalpan I. Aud. Oral Mercantil. 1 Audiencia. Núm. Exp. 548/2023.
Sánchez Lazo Pérez Roberto vs. Vargas Anaya Enrique. Aud. Ejecutivo Mercantil Oral Oralidad Mercantil. 1 Audiencia. Núm. Exp. 792/2024.

SENTENCIAS INTERLOCUTORIAS NO PUBLICADAS
Banco Santander México Sa Institución de Banca Múltiple Grupo Financiero Santander México vs. Mogel Construcciones S.A. de C.V. y Ríos Maldonado Francisco Humberto. Ejecutivo Mercantil Sent. Interl. 1 Núm. Exp. 942/2024
Martínez Chávez Benjamín vs. El Águila Compañía de Seguros, S.A. de C.V. Oral Mercantil Sent. Interl. 1 Núm. Exp. 298/2016 Tomo Ii

EL SECRETARIO DE ACUERDOS
LIC. JORGE EDUARDO SÁNCHEZ ARCEO

SECRETARÍA "C"
ACUERDOS DEL 12 DE MAYO DEL 2025

Arthea Real Estate Group S de R.L. de C.V. vs. Vázquez Santamaría Carlos y Ruiz Carcamo Alejandro. Juris. Voluntaria Oral Civil Destrucción. 1 Acdo. Núm. Exp. 469/2025.
BBVA México, Sociedad Anónima, Institución de Banca Múltiple, Grupo Financiero BBVA México vs. Vázquez Soto Adán. Resc. de Contrato Oralidad Mercantil Acuerdo. 1 Acdo. Núm. Exp. 233/2025.
Carrillo Gamboa Nelson vs. American Express Company México S.A. de C.V. Otros Oralidad Mercantil Acuerdo. 1 Acdo. en Cuaderno_ Amparo_Act. Núm. Exp. 563/2023.
Cobos Durán Minerva Patricia vs. Instituto del Fondo Nacional de la Vivienda para los Trabajadores. Otros Oralidad Civil Acuerdo. 1 Acdo. Núm. Exp. 450/2021 Tomo Ii.
Communitas Aurum S.A. P. I. de C.V. Institución de Financiamiento Colectivo vs. López Elvira Roberto Arturo. Oral Mercantil Acuerdo. 2 Acdos. Núm. Exp. 313/2016 Tomo Ii.
García García Laura vs. Banco Santander México Sa Institución de Banca Múltiple Grupo Financiero Santander México. Otros Oralidad Mercantil Acuerdo. 1 Acdo. Núm. Exp. 966/2024.
Jolinllin S.A. de C.V. vs. Didactipapelera S.A. de C.V. y Castillo Martínez Gerónimo. Otros Oralidad Mercantil Acuerdo. 1 Acdo. Núm. Exp. 426/2025.
Mora Velasco Juan Carlos vs. Fapec Construcciones, S.A. de C.V. Otros Oralidad Mercantil Acuerdo. 1 Acdo. Núm. Exp. 943/2024.
Roldán Medina Itzel Alejandra vs. Banco Azteca Sa Institución de Banca Múltiple. Otros Oralidad Mercantil Acuerdo. 2 Acdos. Núm. Exp. 1023/2024.
Secreto. Ejecutivo Mercantil Acuerdo. 1 Acdo. Núm. Exp. 23/2025.
Segura Pérez Rosa María y Miranda Segura Noemí María del Carmen y Miranda Segura Geraldine Itari de la Luz vs. Asilo de Ancianos Mi Ultimo Amor Madre Teresa de Calcuta A.C. Cump. de Contrato Oralidad Civil Acuerdo. 1 Acdo. Núm. Exp. 300/2023.
Unifin Financiera, S.A. B. de C.V. vs. Mbc. Citrus, S.A. de C.V. Resc. de Contrato Oralidad Mercantil Acuerdo. 1 Acdo. Núm. Exp. 539/2024.

EL SECRETARIO DE ACUERDOS
LIC. DAVID HUERTA ATRIANO

DÉCIMO DE LO CIVIL DE PROCESO ORAL

SECRETARÍA "A"
ACUERDOS DEL 12 DE MAYO DEL 2025

Alstef México S.A. de C.V. vs. Ip Solutions S.A. de C.V. Resc. de Contrato Oralidad Mercantil Oral Mercantil Autorizaciones. 1 Acdo. Núm. Exp. 1042/2024.
Banco Santander México S.A., Institución de Banca Múltiple Grupo Financiero Santander México vs. Kae Soluciones Arquitectónicas y Construcción, Sociedad de Responsabilidad Limitada de Capital Variable y Rodríguez Pérez Erick Sebastián y Pironti Fabregat Alejandro. Ejecutivo Mercantil Oral Mercantil Ejecutivo Mercantil Oral Girar Exhorto. 1 Acdo. Núm. Exp. 371/2024.
BBVA México, Sociedad Anónima, Institución de Banca Múltiple, Grupo Financiero BBVA México vs. Torales Servín Pedro Javier y Torales Servín Raúl. Otros Oralidad Mercantil Oral Mercantil. Requerimeinto Docs. 1 Acdo. Núm. Exp. 503/2025.
Bueno Delgado Erik Edgar vs. Patiño Verdugo Mercedes Ibeth. Cump. de Contrato Oralidad Mercantil Oral Mercantil. Ced. de Not. Sin Diligenciar. 1 Acdo. Núm. Exp. 371/2025.
Caja de Previsión de la Policía Preventiva de la Ciudad de México vs. Sedeño Castañeda David Noé. Oral Civil Oral Civil Vista Cedula. 1 Acdo. Núm. Exp. 472/2025.
Cervantes Morales Luis Daniel vs. Grupo Nacional Provincial Sab. Cump. de Contrato Oralidad Mercantil Oral Mercantil Copias Certificadas. 1 Acdo. Núm. Exp. 671/2024.
Consultores y Soporte Amd S.A. de C.V. vs. Servicios Publicitarios Galavitos S.A. de C.V. y Ruíz Velasco Ruíz Velasco Eduardo y Arroyo Martínez Gabriel. Ejecutivo Mercantil Oral Mercantil 1 Acdo. en Cuaderno_Amparo_ Dem. Núm. Exp. 393/2022 Amp. 282/2025-Ii.
Díaz Mendoza Oswaldo Efraín vs. Romero Plata Isaac. Ejecutivo Mercantil Ejecutivo Mercantil. No Se Faculta Autr. Sigj. 1 Acdo. Núm. Exp. 422/2025.
García García Liliana vs. Banco Azteca Sa Institución de Banca Múltiple y Trans Unión de México Sa Sic y Círculo de Crédito S.A. de C.V. Sic. Oral Mercantil Oral Mercantil. Ced. de Not. Sin Diligenciar. 5 Acdos. Núm. Exp. 402/2025.
Gm Financial de México S.A. de C.V. Sociedad Financiera de Objeto Múltiple Entidad Regulada vs. Sánchez Cuesta Roberto Hassan. Oral Mercantil Oral Mercantil Debera Estarse. 2 Acdos. Núm. Exp. 461/2025.
Koe Mexicana S.A. de C.V. vs. Guillén Sánchez Marco Antonio. Ejecutivo Mercantil Oral Mercantil Desechado. 1 Acdo. Núm. Exp. 433/2025.
Secreto. Ejecutivo Mercantil Ejecutivo Mercantil. Prev. Rat. Firma. 1 Acdo. Núm. Exp. 203/2025.
Secreto. Providencias Precautorias Mercantil Providencias Precautorias. Destrucción. 1 Acdo. Núm. Exp. 210/2025.
Secreto. Ejecutivo Mercantil Ejecutivo Mercantil. Cedula Sin Diligenciar. 1 Acdo. Núm. Exp. 222/2025.
Secreto. Ejecutivo Mercantil Ejecutivo Mercantil. Autorización. 1 Acdo. Núm. Exp. 333/2025.
Secreto. Ejecutivo Mercantil Recogen Documentos Destrucción. 1 Acdo. Núm. Exp. 341/2025.
Secreto. Oral Mercantil Ejecutivo Mercantil. Destrucción. 1 Acdo. Núm. Exp. 391/2025.
Secreto. Ejecutivo Mercantil Ejecutivo Mercantil. Admisión. 1 Acdo. Núm. Exp. 393/2025.
Secreto. Ejecutivo Mercantil Ejecutivo Mercantil. Prevención. 1 Acdo. Núm. Exp. 491/2025.
Secreto. Ejecutivo Mercantil Ejecutivo Mercantil. Prevención. 1 Acdo. Núm. Exp. 501/2025.
Secreto. Ejecutivo Mercantil Ejecutivo Mercantil Regresa Exhorto. 1 Acdo. Núm. Exp. 622/2024.
Swimsol Gm vs. Dudov Ilija Fritz George. Providencias Precautorias Oral Mercantil Providencias Precautorias. Se Difiere Audiencia. 1 Acdo. en Cuaderno_Amparo_Act. Núm. Exp. 553/2024 Amparo Indirecto 356/2025 12/03/25.

LA SECRETARIA DE ACUERDOS
LIC. KARLA VANESA PONCE MERAZ

SOLO CONSULTA
SOLO CONSULTA
SOLO CONSULTA

SECRETARÍA "B"
ACUERDOS DEL 12 DE MAYO DEL 2025

Enestas S.A. de C.V. vs. Real de la Bufa S.A. de C.V. Oral Mercantil No Ampara Ni Protege. 1 Acdo. en Cuaderno_Amparo_Dem. Núm. Exp. 450/2021 28/08/2024.

Fernández González José Antonio y Fernández González Rosa María y Fernández Francés Jorge Carlos y Galas Fernández Santiago y Galas Fernández Sebastián y Cantotel, S.A. de C.V. vs. Baldassari Gillis Jacques Víctor y Luzanilla Tolano Claudia Yadira y Weissman Weiss Yvonne. Otros Oralidad Mercantil Oral Mercantil Destrucción. 1 Acdo. Núm. Exp. 445/2025.

Ixta Arcos José Luis vs. Arévalo Madrid Jerónimo. Oral Civil Oral Civil Destrucción. 1 Acdo. Núm. Exp. 446/2025.

Ortega Mora Gonzalo vs. Longoria Calvo Lilián Daniela. Ejecutivo Mercantil Ejecutivo Mercantil Oral Turnar Sentencia. 1 Acdo. Núm. Exp. 444/2022.

Rojas Altamirano Germán vs. González Montiel Miguel. Ejecutivo Mercantil Ejecutivo Mercantil. Desahogo de Vista de Excepciones y Defensas. 1 Acdo. Núm. Exp. 125/2025.

Secreto. Ejecutivo Mercantil Ejecutivo Mercantil Autr. Sigj. 1 Acdo. Núm. Exp. 254/2025.

Secreto. Providencias Precautorias Mercantil Providencias Precautorias Exhibe Fianza. 1 Acdo. Núm. Exp. 385/2025.

Secreto. Ejecutivo Mercantil Ejecutivo Mercantil. Desechamiento. 1 Acdo. Núm. Exp. 436/2025.

Secreto. Ejecutivo Mercantil Oral Mercantil Ejecutivo Mercantil Oral Desistimiento. 1 Acdo. Núm. Exp. 504/2024.

Zavala Dávila Adolfo vs. Nicolin Bienes Raíces S.A. de C.V. Oral Mercantil Oral Mercantil Turnar Cedula. 2 Acdos. Núm. Exp. 336/2023.

LA SECRETARIA DE ACUERDOS
LIC. MARÍA LIZBETH HERNÁNDEZ ESPINOZA

SECRETARÍA "C"
ACUERDOS DEL 12 DE MAYO DEL 2025

Autofinanciamiento México S.A. de C.V. vs. José Andrés y Hernández Cruz Orlando y Cruz Romero Guadalupe Concepción. Oral Mercantil Oral Merc. Desecha. 1 Acdo. Núm. Exp. 490/2025.

Banco Santander México, S.A., Institución de Banca Múltiple, Grupo Financiero Santander México vs. Grupo Peraleza, S.A. de C.V. y Aguilar Aguirre Sofía Guillermina y Flores López Claudia. Ejecutivo Mercantil Oral Mercantil Ejecutivo Mercantil Oral Una Vez. 1 Acdo. Núm. Exp. 608/2022.

BBVA México, S.A., Institución de Banca Múltiple, Grupo Financiero BBVA México vs. Valdés Sánchez César Rolando. Oral Mercantil Oral Mercantil Destrucción. 1 Acdo. Núm. Exp. 378/2025.

Cibanco Sociedad Anónima División Fiduciaria en su Carácter de Fiduciario en el Fideicomiso Número F/00430 vs. Gerardo González Díaz y Georgina Pérez Blas. Oral Mercantil Oral Mercantil Exhibe Avalúo. 1 Acdo. Núm. Exp. 300/2016 Segundo Tomo.

Gorocica Burgos Guillermo vs. Axa Seguros S.A. de C.V. y Seguros Banamex S.A. de C.V. Oral Mercantil Oral Mercantil Sigj. 1 Acdo. Núm. Exp. 619/2016 Segundo Tomo.

Grupo Premier de Occidente S.A. de C.V. vs. Abastos Cantabria S.A. de C.V. Oral Mercantil Oral Mercantil Turnar. 1 Acdo. Núm. Exp. 198/2025.

Ponce Sánchez Diego. Oral Mercantil Amparo Iunfor Justificado. 2 Acdos. en Amparo. Núm. Exp. 600/2025 Amp. 600-2025 Loc.

Secreto. Ejecutivo Mercantil Oral Mercantil Ejecutivo Mercantil Oral Autorizaciones. 1 Acdo. Núm. Exp. 119/2024.

Secreto. Ejecutivo Mercantil Oral Mercantil Ejecutivo Mercantil Oral Destrucción. 1 Acdo. Núm. Exp. 368/2025.

Sepsa Servicios Integrales S.A. de C.V. vs. Safe Environments Seguridad Privada S.A. de C.V. Oral Mercantil Oral Mercantil Una Vez. 1 Acdo. Núm. Exp. 657/2023.

Villaseñor Loyo Vicente vs. Jiménez Hernández Melva Rosa. Oral Mercantil Oral Mercantil Destrucción. 1 Acdo. Núm. Exp. 349/2025.

LA SECRETARIA DE ACUERDOS
LIC. MA. TERESA MORA CRUZ

DÉCIMO PRIMERO DE LO CIVIL DE PROCESO ORAL

SECRETARÍA "A"
ACUERDOS DEL 12 DE MAYO DEL 2025

Banco Mercantil del Norte S.A. Institución de Banca Múltiple, Grupo Financiero Banorte vs. Armi Servicios a Montacargas S.A. de C.V. y Cuevas Aguilar Mauricio. Otros Oralidad Mercantil Informe Rppyc-Termina. 1 Acdo. Núm. Exp. 17/2024.

BBVA México, Sociedad Anónima, Institución de Banca Múltiple, Grupo Financiero BBVA México vs. Parlange Lara Jaime Mauricio. Otros Oralidad Mercantil Requerimiento de Documentos. 1 Acdo. Núm. Exp. 504/2025.

Ceseña Márquez Diana María vs. Orea Elías Miguel Ángel. Otros Oralidad Mercantil Computo 3d Incidente. 1 Acdo. en Seccion_De_Ejecución. Núm. Exp. 567/2023 Cuad. de Secc. de Ejecución.

Ebrands S.A. de C.V. vs. Bazua Heras (También Conocida como Maritza Adilene Bazua Heras) Adilene. Ejecutivo Mercantil Nuevo Oficio Siara. 1 Acdo. Núm. Exp. 501/2024.

García Naranjo Elvira vs. Issste (Instituto de Seguridad y Servicios Sociales de Los Trabajadores del Estado) y Noriega Caso Ana Belem. Otros Oralidad Civil Desechamiento. 1 Acdo. Núm. Exp. 484/2025.

López Villanueva Vianka Olivia vs. Quintana Infante Estela. Otros Oralidad Civil Razón Con Imposibilidad. 1 Acdo. Núm. Exp. 431/2025.

Muñoz González Xóchitl Estela y Muñoz González Jesús Arturo y Muñoz González Laura Abigail vs. Terrazas Vda. de Limón María de Jesús. Otros Oralidad Civil Prevención. 1 Acdo. Núm. Exp. 487/2025.

Pacheco Gutiérrez Joaquina Hayde vs. García Sandoval Gildardo de Jesús y Sandoval Franco José. Otros Oralidad Mercantil Desechamiento. 1 Acdo. Núm. Exp. 507/2025.

Ruíz Dávila Rogelio vs. Legorreta Grau Abraham Cecilio. Ejecutivo Mercantil No Ha Lugar. 2 Acdos. Núm. Exp. 397/2024.

Secreto. Ejecutivo Mercantil Actualizar Exh. Precisa Autoridad. 1 Acdo. Núm. Exp. 234/2025.

Secreto. Ejecutivo Mercantil Admisorio. 1 Acdo. Núm. Exp. 444/2025.

Secreto. Providencias Precautorias Oral Mercantil Admisorio. 1 Acdo. Núm. Exp. 457/2025.

Secreto. Ejecutivo Mercantil Razon Con Imposibilidad. 1 Acdo. Núm. Exp. 464/2024.

Secreto. Ejecutivo Mercantil Comparec. 3d Prev. 1 Acdo. Núm. Exp. 477/2025.

Secreto. Ejecutivo Mercantil Computo 3d Prev. 1 Acdo. Núm. Exp. 481/2025.

Secreto. Ejecutivo Mercantil Computo 3d Docs. 1 Acdo. Núm. Exp. 491/2025.

Secreto. Ejecutivo Mercantil Admisión. 1 Acdo. Núm. Exp. 497/2025.

Secreto. Otros Oralidad Mercantil No Ha Lugar. 1 Acdo. Núm. Exp. 527/2023.

Secreto. Ejecutivo Mercantil No Ha Lugar. 1 Acdo. Núm. Exp. 87/2025.

Secreto. Ejecutivo Mercantil Oral Oralidad Mercantil Contestación María. 2 Acdos. Núm. Exp. 894/2024.

Socafi S.A. de C.V. vs. Cruz Reyes Leonel y Navarro Casillas y/o María del Rosario Navarro Casillas Ma. del Rosario. Ejecutivo Mercantil Inc. Intereses. 2 Acdos. Núm. Exp. 917/2024.

Van Houten Stacy Ann vs. Méndez Benavides Alicia su Sucesión. Otros Oralidad Civil Emplazamiento. 1 Acdo. en Amparo. Núm. Exp. 34/2024 Amparo Demandada.

LA SECRETARIA DE ACUERDOS POR MINISTERIO DE LEY
LIC. ABIGAIL ARTEAGA HERNÁNDEZ

SECRETARÍA "B"
ACUERDOS DEL 12 DE MAYO DEL 2025

Alf Recursos, S.A. P. I. de C.V. vs. The American British Cowdray Medical Center, I. A. P (Centro Médico Abc Santa Fe) y Icom Systems S.A. de C.V. y Correa Velázquez Fernando y Velázquez Arias Elena y Correa Carrillo Fernando. Otros Oralidad Mercantil Autorización. 1 Acdo. Núm. Exp. 275/2022.

SOLO CONSULTA
SOLO CONSULTA
SOLO CONSULTA

Bancoppel Sociedad Anónima, Institución de Banca Múltiple vs. Jugueteros Mexicanos, Sociedad Anónima de Capital Variable, y Guízar González Enrique y Guízar González Daniel. Otros Oralidad Mercantil Requerimiento de Federales. 1 Acdo. en Amparo. Núm. Exp. 835/2024 Amparo Indirecto 485/2025-V.

Bancoppel Sociedad Anónima, Institución de Banca Múltiple vs. Jugueteros Mexicanos, Sociedad Anónima de Capital Variable, y Guízar González Enrique y Guízar González Daniel. Otros Oralidad Mercantil Requerimiento de Federales. 1 Acdo. en Amparo. Núm. Exp. 835/2024 Amparo Indirecto 486/2025-I.

BBVA México Sociedad Anónima Institución de Banca Múltiple Grupo Financiero BBVA México vs. González Zúñiga Carlos Enrique. Otros Oralidad Mercantil Autorizaciones. 2 Acdos. Núm. Exp. 448/2025.

Bernal Ocampo Elvia Yolanda vs. Grupo Marzuz S.A. de C.V. y Zubiate Nava José Luis. Otros Oralidad Civil Razón Imposibilidad. 1 Acdo. Núm. Exp. 412/2025.

Covalto Ventures, Sociedad de Responsabilidad Limitada de Capital Variable. Otros Oralidad Mercantil Remitir a Federales Expdllo. (Actuarios). 2 Acdos. en Expedientillo. Núm. Exp. 368/2023 Expdllo. Amparo 400/2025-I.

Daimler Financial Services México, Sociedad de Responsabilidad Limitada de Capital Variable vs. Miranda González Amauri. Ejecutivo Mercantil Oral Oralidad Mercantil Convn. (Prevención). 1 Acdo. Núm. Exp. 215/2025.

De la Borbolla Schwedhelm Antonio vs. El Financiero Marketing S.A. de C.V. Otros Oralidad Mercantil Exhibe Comprobante de Pago. 1 Acdo. Núm. Exp. 142/2025.

García Castañeda Patricia vs. Aparicio García Ana Lilia. Otros Oralidad Civil Turnar Autos Con Cita. 1 Acdo. Núm. Exp. 78/2025.

González Benhumea María Trinidad vs. González González José y de la Peña Mendoza Eduardo y González González Fernando y Benhumea Maples Amalia. Otros Oralidad Civil Se Suspende Procedimiento. 1 Acdo. Núm. Exp. 238/2025.

González Jiménez Martín Luis vs. Hernández Hernández Enrique. Cump. de Contrato Oralidad Civil Razón Actuarial. 1 Acdo. en Amparo. Núm. Exp. 348/2024 Amparo Actora Martín Luis.

Herrera Dorantes Blanca Elena vs. Grupo Marzuz S.A. de C.V. Otros Oralidad Civil No Ha Lugar. 1 Acdo. Núm. Exp. 382/2025 Expediente.

Larios Carmona José. Medios Preparatorios a Juic. Oral Mercantil Oralidad Mercantil Desechamiento. 1 Acdo. Núm. Exp. 488/2025.

Millán Yee Ricardo vs. Promotora Higa S.A. de C.V. Otros Oralidad Mercantil Se Apersona Síndico. 1 Acdo. Núm. Exp. 480/2023.

Operadora Falcón S.A. P. I. de C.V. Sofom E. N. R vs. González Flores Jesús Manuel. Ejecutivo Mercantil No Se Acuerda de Conformidad. 1 Acdo. Núm. Exp. 250/2025.

Ramírez Moreno Rosario Berenice vs. Banco Nacional de México S.A. Integrante del Grupo Financiero Banamex. Otros Oralidad Mercantil Inc. de Actual. de Intereses. 1 Acdo. Núm. Exp. 735/2023.

Secreto. Ejecutivo Mercantil Desistimiento de la Instancia. 1 Acdo. Núm. Exp. 392/2024.

Secreto. Ejecutivo Mercantil Oral Oralidad Mercantil Cit. y Razón Actuarial Sin Diligenciar. 1 Acdo. Núm. Exp. 488/2024.

Secreto. Ejecutivo Mercantil Oral Oralidad Mercantil Informe Rppyc Inscripción de Embargo. 1 Acdo. Núm. Exp. 292/2024.

Secreto. Ejecutivo Mercantil Prevención. 1 Acdo. Núm. Exp. 495/2025.

Secreto. Ejecutivo Mercantil Requerimiento de Documentos. 1 Acdo. Núm. Exp. 492/2025.

Secreto. Ejecutivo Mercantil Requerimiento de Documentos. 1 Acdo. Núm. Exp. 502/2025.

Secreto. Providencias Precautorias Oral Mercantil Exhibe Minuta de Exhorto. 2 Acdos. Núm. Exp. 32/2025.

Secreto. Providencias Precautorias Oral Mercantil Informe Ine. 1 Acdo. Núm. Exp. 745/2024.

Secreto. Providencias Precautorias Oral Mercantil Se Tienen por Hechas Sus Manifestaciones. 1 Acdo. Núm. Exp. 522/2024.

Totalenergies Marketing México S.A. de C.V. (Antes Total México S.A. de C.V.) vs. Servicio Mazachulco S.A. de C.V. Otros Oralidad Mercantil Se Reconoce Personalidad, No Copias por Razones y Autorizaciones. 1 Acdo. Núm. Exp. 645/2022.

Valdovinos Álvarez Reyna vs. Ávila de Flores, Quien También Usa el Nombre de Isaura Ávila Anaya Isaura y Flores Anonanales Lucio. Otros Oralidad Civil Ratificado que Sea. 1 Acdo. Núm. Exp. 455/2025.

AUDIENCIA

Leaños Miller Gabriela Margarita vs. Monte Mitla S.A. de C.V. Sofom E. N. R. Aud. de Juic. Ejecutivo Mercantil Oral Oralidad Mercantil. 1 Audiencia. Núm. Exp. 920/2024.

SENTENCIA DEFINITIVA DEL 12 DE MAYO DEL 2025

Leaños Miller Gabriela Margarita vs. Monte Mitla S.A. de C.V. Sofom E. N. R. Ejecutivo Mercantil Oral Oralidad Mercantil Sent. Def. 1 Núm. Exp. 920/2024

LA SECRETARIA DE ACUERDOS
LIC. BRENDA PAREDES ORTIZ

SECRETARÍA "C"
ACUERDOS DEL 12 DE MAYO DEL 2025

Arrenda 1 S.A. P. I. de C.V. vs. Miranda Mejía Luis Daniel y Franco Solís Jorge. Otros Oralidad Mercantil Cedula Con Cita. 1 Acdo. Núm. Exp. 363/2025.

Asesores en Computación e Informática S.A. de C.V. vs. Comercializadora Brigo S.A. de C.V. Juris. Voluntaria Civil Oposición a la Jurisdicción. 1 Acdo. Núm. Exp. 106/2025.

Autofinanciamiento México S.A. de C.V. vs. Moreira Moreno Marina y Godínez Moreira Héctor Alejandro. Otros Oralidad Mercantil Admisorio. 1 Acdo. Núm. Exp. 483/2025.

Domínguez Moreno Jorge Ramiro vs. Domínguez Borraz Ramiro. Otros Oralidad Civil Desechamiento. 1 Acdo. Núm. Exp. 439/2025.

Grupo Celanice S.A. de C.V. vs. Supra Logistics S.A. de C.V. Medios Preparatorios a Juic. Oral Mercantil Oralidad Mercantil Aclaración. 1 Acdo. Núm. Exp. 346/2025.

Hauss Santisteban Carlos Bernardo vs. Galicia Villanueva Erik Iván y Martínez Morales Emilio Javier. Otros Oralidad Mercantil Exhibe Traslado-Elaborar Cedula. 1 Acdo. Núm. Exp. 693/2024.

Instituto Mexicano del Seguro Social vs. Ismael Pérez Bonilla. Oral Civil Exh. Sin Diligenciar. 1 Acdo. Núm. Exp. 313/2017.

Operadora Integral Zimer S.A. de C.V. vs. BBVA México Sa Institución de Banca Múltiple Grupo Financiero BBVA México. Otros Oralidad Mercantil Recibe Cheque y Se Concluye. 1 Acdo. Núm. Exp. 103/2025 Expediente.

Península Maquinaria y Equipo Pesado S.A. de C.V. vs. Distribuidora de Combustibles Revilo S.A. de C.V. Otros Oralidad Mercantil Requerir Documentos. 1 Acdo. Núm. Exp. 496/2025.

Rhp Distribución, Control e Iluminación S.A. de C.V. vs. Alberto Carlos Mendoza Flores. Oral Mercantil Regresa Exp. del Archivo. 1 Acdo. Núm. Exp. 986/2018.

Secreto. Ejecutivo Mercantil Oral Oralidad Mercantil Desistimiento de la Instancia. 1 Acdo. Núm. Exp. 26/2025.

Secreto. Ejecutivo Mercantil Oral Oralidad Mercantil Desistimiento del Incidente. 1 Acdo. en Incidente. Núm. Exp. 26/2025 Inc. de Providencias Precautorias.

Secreto. Ejecutivo Mercantil Admisorio. 1 Acdo. Núm. Exp. 353/2025 Expediente.

Secreto. Ejecutivo Mercantil Autorización. 1 Acdo. Núm. Exp. 416/2025.

Secreto. Ejecutivo Mercantil Requerir Documentos. 1 Acdo. Núm. Exp. 503/2025.

Secreto. Ejecutivo Mercantil Razón Con Imposibilidad. 1 Acdo. Núm. Exp. 539/2024.

Tello Martínez Bernardo Arturo vs. Jorge Iván Zamorano Maya. Oral Civil Aprueba y Notificar. 1 Acdo. en Otros. Núm. Exp. 106/2013 Tomo II.

Unifin Financiera S.A. B. de C.V. antes Unifin Financiera, S.A. B. de C.V. Sofom E. N. R vs. Servicsan S.A. de C.V. y Alonso David Villareal de Los Santos También Conocido como Alonso Villareal de Los Santos y Servicios Especializados de Construcción de Proyectis, S.A. de C.V. Providencias Precautorias Oral Mercantil Manifestaciones. 1 Acdo. en Amparo. Núm. Exp. 403/2021 Amparo Indirecto 16/2025.

Velasco Alamilla José Joaquín vs. García Cruz Jonathan. Otros Oralidad Mercantil Resolución de Federales. 2 Acdos. en Amparo. Núm. Exp. 619/2023 Amparo Indirecto 162/2025-II.

SOLO CONSULTA
SOLO CONSULTA
SOLO CONSULTA

Xylem Water Solutions México S de R.L. de C.V. vs. Construcciones y Trituraciones S.A. de C.V. Otros Oralidad Mercantil Oficios de Localización. 1 Acdo. Núm. Exp. 959/2024 Expediente.

AUDIENCIA

Vargas Beristain También Conocido como Raúl Vargas Beristain Félix Raúl vs. Azafran S.A. Rebeldia y Se Señala Fecha de Aud. Otros Oralidad Civil. 1 Audiencia. Núm. Exp. 823/2024.

EL SECRETARIO DE ACUERDOS
LIC. DAVID ROBERTO MERCADO ROJAS

DÉCIMO SEGUNDO DE LO CIVIL DE PROCESO ORAL

SECRETARÍA "A"
ACUERDOS DEL 12 DE MAYO DEL 2025

Axend Marketplace Sociedad Anónima Promotora de Inversión de Capital Variable y antes Grupo Axend Sociedad Anónima Promotora de Inversión de Capital Variable vs. Arkafin Sapi de C.V. Sofom Enr. Otros Oralidad Mercantil Oral Mercantil. 1 Acdo. Núm. Exp. 644/2023.

Bustos Ocampo Fanny vs. Barbosa Saldaña José Asención y Hernández de Barbosa Ana María. Oral Civil Oral Civil. 1 Acdo. Núm. Exp. 400/2025.

Caja de Previsión de la Policía Preventiva de la Ciudad de México vs. Almazán Gutiérrez Sergio. Oral Civil 1 Acdo. Núm. Exp. 424/2025.

Cervera Lizárraga Carlos Alfonso vs. Ávila Letona Julio. Ejecutivo Mercantil 1 Acdo. Núm. Exp. 494/2025.

Daimler Financial Services México Sociedad de Responsabilidad Limitada de Capital Variable vs. Goxi Chemical de México Sociedad Anónima de Capital Variable y Ordóñez López Guillermo. Ejecutivo Mercantil Oral Mercantil Ejecutivo Mercantil Oral. 1 Acdo. Núm. Exp. 221/2025.

Guerumex Sociedad Anónima de Capital Variable vs. González Rosales Sergio Rodrigo y González Ramírez Pablo. Oral Mercantil Oral Mercantil. 1 Acdo. Núm. Exp. 184/2025.

Hecker Vollmer Sebastián Michael vs. Neri García Raúl y Moreno Laveaga Blanca Michelle. Ejecutivo Mercantil Oral Mercantil Ejecutivo Mercantil Oral. 1 Acdo. Núm. Exp. 797/2024.

Jiménez Miranda Reyes vs. Jiménez Peralta Florentino y Jiménez Miranda Florina y Godoy Jiménez Sergio Jesús y Andrade Martínez Verónica. Oral Civil Oral Civil. 1 Acdo. Núm. Exp. 610/2024.

Kuuch de Capital Humano S.A. de C.V. vs. Ingeniería Integral Data Media Latam S.A. de C.V. Oral Mercantil Oral Mercantil. 1 Acdo. Núm. Exp. 181/2024.

Metepec Retail Advisors S de R.L. de C.V. vs. Corporación Operadora Alimenta S.A. de C.V. Oral Mercantil Ejecutivo Mercantil Oral. 1 Acdo. Núm. Exp. 901/2024.

Morales López César Edgardo vs. Importadora Las Rosas S.A. de C.V. Ejecutivo Mercantil Oral Mercantil Ejecutivo Mercantil Oral. 2 Acdos. Núm. Exp. 721/2022.

Muñoz Brizuela Diana Elizabeth vs. Lara Barrientos Héctor Ignacio. Ejecutivo Mercantil Oral Mercantil Ejecutivo Mercantil Oral. 1 Acdo. Núm. Exp. 411/2025.

Operadora Falcón Sapi de C.V. Sofom Enr vs. Movimiento Industrial Aler S de R.L. de C.V. y Herrera Marín Daniel. Ejecutivo Mercantil Ejecutivo Mercantil. 1 Acdo. Núm. Exp. 904/2024.

Paredes de la Vega Filomena vs. Apoyo a Tu Economia S.A. de C.V. Sofom Enr. Providencias Precautorias Mercantil Providencias Precautorias. 1 Acdo. Núm. Exp. 421/2025.

Ponce Sánchez Diego. Ejecutivo Mercantil 2 Acdos. en Amparo. Núm. Exp. 600/2025 Bis. 1 Amparo.

Secreto. Ejecutivo Mercantil 1 Acdo. Núm. Exp. 434/2025.

Secreto. Ejecutivo Mercantil 1 Acdo. Núm. Exp. 491/2025.

Secreto. Ejecutivo Mercantil 1 Acdo. Núm. Exp. 497/2025.

Secreto. Ejecutivo Mercantil Oral Mercantil 1 Acdo. Núm. Exp. 501/2025.

AUDIENCIAS

López Barrera Josué vs. Eckstein Salz Bernardo. Oral Civil Oral Civil. 1 Audiencia. Núm. Exp. 251/2023.

Pérez Colín Mauricio vs. Kramer Mulder Yolanda. Ejecutivo Mercantil Oral Mercantil. 1 Audiencia. Núm. Exp. 110/2025.

Rych Logística en Construcción Integral y Mantenimiento Industrial S.A. de C.V. vs. Banco Nacional de México Sa Integrante de Grupo Financiero Banamex. Oral Mercantil Oral Mercantil. 1 Audiencia. Núm. Exp. 684/2024.

LA SECRETARIA DE ACUERDOS
LIC. LUZ EDITH VELARDE BERNAL

SECRETARÍA "B"
ACUERDOS DEL 12 DE MAYO DEL 2025

Amézquita Urbina Daniel vs. Luz María Tecuatl Hernández, Coheredera y Albacea en el Juic. Intestam. de Higinio Tecuatl Capitan. Oral Civil 1 Acdo. Núm. Exp. 55/2021.

Autofinanciamiento México S.A. de C.V. vs. Melchor Serrano Alfredo y Serrano Pérez Estela y También Conocida como Estela Serrano de M y Melchor Ramírez J Sacramento. Otros Oralidad Mercantil 1 Acdo. Núm. Exp. 402/2025.

Caja de Previsión de la Policía Preventiva de la Ciudad de México vs. Mejía Contreras Gabriela. Cump. de Contrato Oralidad Civil 1 Acdo. Núm. Exp. 472/2025.

Crédito Único, S.A. de C.V., S. O. F. O. M., E. N. R vs. Acosta Reina Andrés Leonardo. Providencias Precautorias Oral Mercantil 1 Acdo. Núm. Exp. 792/2024.

Dong Lan An. Oral Mercantil 1 Acdo. Núm. Exp. 102/2023.

Imperial Food Service S.A. de C.V. vs. Suzuki Mitsui Kouichi. Medios Preparatorios Mercantil 1 Acdo. Núm. Exp. 480/2025.

Laborie Bárcenas Jesús Roberto vs. Galicia Villanueva Erik Iván. Ejecutivo Mercantil Oral Oralidad Mercantil 1 Acdo. Núm. Exp. 128/2023.

Logística Aplicada Automotriz Jesev vs. HSBC México S.A. Institución de Banca Múltiple, Grupo Financiero HSBC. Ord. Mercantil 1 Acdo. Núm. Exp. 432/2025.

López Miriam Fabiola vs. Reyes Palomo Julio Alejandro. Ejecutivo Mercantil 1 Acdo. Núm. Exp. 478/2025.

Medina Rayón Laura. Resc. de Contrato Oralidad Civil 1 Acdo. Núm. Exp. 352/2025.

Pantoja Sancen David vs. Olivo Alonso Luisa Marlene. Ejecutivo Mercantil 1 Acdo. Núm. Exp. 898/2024.

Proyectos en Administración Inmobiliaria S.A. de C.V. vs. Sato Bienes Raíces S.A. de C.V. Resc. de Contrato Oralidad Mercantil 1 Acdo. Núm. Exp. 312/2025.

Ramírez Pérez Érika Patricia vs. Hernández Cruz Mario y Ramírez de Sánchez Luz su Sucesión. Prescrip. Positiva Oralidad Civil 1 Acdo. Núm. Exp. 405/2025.

Rubio Ibarra Diana vs. Águila Martínez Jéssica. Actos Prejudiciales Civil 1 Acdo. Núm. Exp. 218/2025.

Secreto. Providencias Precautorias Mercantil 1 Acdo. Núm. Exp. 282/2023.

Secreto. Ejecutivo Mercantil 1 Acdo. Núm. Exp. 365/2024.

Secreto. Otros Oralidad Mercantil 1 Acdo. Núm. Exp. 438/2025.

Secreto. Providencias Precautorias Oral Mercantil 1 Acdo. Núm. Exp. 598/2024.

Secreto. Oral Mercantil 1 Acdo. en Incidente. Núm. Exp. 650/2023 Cuad. de Providencias Precautorias.

Siecs S.A. de C.V. vs. La Península Compañía Constructora S.A. de C.V. y Chubb Fianzas Monterrey, Aseguradora de Caución S.A. de C.V. y Aseguradora Insurgentes S.A. de C.V. Oral Mercantil 1 Acdo. en Amparo. Núm. Exp. 180/2025 Amparo Indirecto 679/2025.

Tecnimarc S.A. de C.V. Sofom Enr vs. Gómez Contreras Jesús Humberto. Otros Oralidad Mercantil 1 Acdo. Núm. Exp. 222/2025.

Unifin Financiera, S.A. B de C.V. vs. Mercurio Express Transportadora Turística, S.A. de C.V. y González Ruíz Rubén y Bulldog Express, S.A. de C.V. Resc. de Contrato Oralidad Mercantil 2 Acdos. Núm. Exp. 150/2024.

AUDIENCIA NO PUBLICADA

Fuel Network S.A. de C.V. vs. Carmona Reyes Juan. Resc. de Contrato Oralidad Mercantil. 1 Audiencia. Núm. Exp. 625/2024.

SENTENCIA INTERLOCUTORIA

Rodríguez Mojica Levit Surid vs. Axa Seguros S.A. de C.V. Pago de Seguro Oralidad Mercantil 1 Núm. Exp. 415/2021

SENTENCIA DEFINITIVA NO PUBLICADA DEL 12 DE MAYO DEL 2025

SOLO CONSULTA
SOLO CONSULTA
SOLO CONSULTA

Fuel Network S.A. de C.V. vs. Carmona Reyes Juan. Resc. de Contrato Oralidad Mercantil 1 Núm. Exp. 625/2024

LA SECRETARIA DE ACUERDOS
LIC. VICKY VERÓNICA JUÁREZ CORONADO

SECRETARÍA "C"
ACUERDOS DEL 12 DE MAYO DEL 2025

Ávila Bravo Alejandro vs. Castañeda Mendoza Héctor Enrique y Castañeda Mendoza Silvia Gabriela y Mendoza Guerrero Marina Silvia. Oral Mercantil 1 Acdo. Núm. Exp. 129/2022.
Banco Autofin México, S.A., Institución de Banca Múltiple vs. Alamilla Martínez Juan Guillermo. Oral Mercantil 1 Acdo. Núm. Exp. 659/2023.
BBVA México, S.A., Institución de Banca Múltiple, Grupo Financiero BBVA México vs. Capait, S.A. de C.V. Oral Mercantil 2 Acdos. Núm. Exp. 179/2024.
BBVA México, S.A., Institución de Banca Múltiple, Grupo Financiero BBVA México vs. Ramírez González Manuel Alejandro. Oral Mercantil 1 Acdo. Núm. Exp. 443/2024.
Díaz Castillo María Teresa vs. Romero Rosas y Abogados S. C. Oral Civil 2 Acdos. Núm. Exp. 166/2019.
Gutiérrez González Lelie Rafaela y Gutiérrez González Dafne vs. Metlife México S.A. Oral Mercantil 1 Acdo. Núm. Exp. 143/2023.
Haas Machine Tools S.A. de C.V. vs. Proveedor de Maquinados y Rectificados S.A. de C.V. y Medina Guzmán Juan Carlos. Oral Mercantil 1 Acdo. Núm. Exp. 473/2025.
Hermosillo Márquez Catalina su Sucesión vs. González Fosado Catalina y González Fosado Melitón y González Fosado Antonio y González Fosado Evangelina. Oral Civil 1 Acdo. en Amparo. Núm. Exp. 260/2024.
Hey Homie Sapi de C.V. vs. Paredes Rodríguez Georgina. Ejecutivo Mercantil 1 Acdo. Núm. Exp. 893/2024.
Ríos Dionicio Hugo vs. Rodea García Martha Minerva. Oral Mercantil 1 Acdo. Núm. Exp. 316/2025.
Secreto. Ejecutivo Mercantil 1 Acdo. Núm. Exp. 413/2025.
Secreto. Ejecutivo Mercantil 1 Acdo. Núm. Exp. 419/2025.
Secreto. Ejecutivo Mercantil 1 Acdo. Núm. Exp. 426/2025.
Secreto. Ejecutivo Mercantil 1 Acdo. Núm. Exp. 433/2025.
Secreto. Ejecutivo Mercantil 1 Acdo. Núm. Exp. 439/2025.
Secreto. Providencias Precautorias Mercantil 1 Acdo. Núm. Exp. 466/2025.
MAL PUBLICADO
Secreto. Oral Mercantil 1 Acdo. Núm. Exp. 403/2025.

LA SECRETARIA DE ACUERDOS
LIC. LUZ EDITH VELARDE BERNAL

DÉCIMO TERCERO DE LO CIVIL DE PROCESO ORAL

SECRETARÍA "A"
ACUERDOS DEL 12 DE MAYO DEL 2025

Anastacio Overseas Inc. vs. Synerplus S.A. de C.V. y Torreblanca Cruz Oscar y Rivas Guerra Carlos Ernesto. Otros Oralidad Mercantil Tramite. 1 Acdo. Núm. Exp. 667/2023.
Autofinanciamiento México S.A. de C.V. vs. Ramírez Pascual Guadalupe Patricia y Estrada Contreras Vladimir y Estrada Ramrez Abraham Mesala. Oral Mercantil Previene. 1 Acdo. Núm. Exp. 484/2025.
Autofinanciamiento México Sociedad Anónima de Capital Variable vs. Isaías Monzon Herrera y Otra. Oral Mercantil Tramite. 1 Acdo. Núm. Exp. 755/2017.
Ávalos Flores Alma Esther y y-o. Alejandro Tovar Soto vs. Seguros Ve por más Sa Grupo Financiero Ve por más y Grupo Nacional Provincial Sab de C.V. Pago de Seguro Oralidad Mercantil Tramite. 1 Acdo. Núm. Exp. 817/2024.
Banco Mercantil del Norte, S.A., I. B. M., G. F. B vs. Martínez Lozano Ricardo Alfonso. Ejecutivo Mercantil Tramite. 1 Acdo. Núm. Exp. 160/2025.
Banco Santander México Sa Institución de Banca Múltiple Grupo Financiero Santander México vs. Marcas de Renombre S.A. de C.V. y Muñoz de Cote Schonbrunn Pablo. Ejecutivo Mercantil Tramite. 1 Acdo. en Incidente. Núm. Exp. 694/2024 Radicación de Persona.
BBVA México Sa Institución de Banca Múltiple Grupo Financiero BBVA México vs. Audio Power Mobile Shop S.A. de C.V. y Leyva Ceballos Gustavo Salvador y Altamirano Vázquez Alfredo. Ejecutivo Mercantil Oral Oralidad Mercantil Tramite. 1 Acdo. en Incidente. Núm. Exp. 397/2025 Providencias Precautorias.
Becerril Coca & Beceril, S. C vs. Kanalhit, S.A. de C.V. y Kanan Hamui Jaime. Cump. de Contrato Oralidad Civil Tramite. 1 Acdo. en Amparo. Núm. Exp. 49/2022 Amparo Directo Demandada.
Cementos Moctezuma, S.A. de C.V. vs. Espinosa Moreno y Otro Fernando David. Actos Prejudiciales Oral Civil Tramite. 1 Acdo. Núm. Exp. 352/2023.
Flores Elizondo Carla Marita y Flores Elizondo Antonio Ernesto vs. Alarcón Alcayega José Luis. Oral Mercantil Tramite. 1 Acdo. Núm. Exp. 304/2025.
Guerra Parra Hugo Arturo vs. Vadillo Aguilar Antonio Eduardo. Ejecutivo Mercantil Oral Oralidad Mercantil Tramite. 1 Acdo. Núm. Exp. 418/2023.
Inmobiliaria Hotelera Insurgentes 724 Sapi de C.V. vs. Quezada Lara Luis Alberto. Medios Preparatorios a Juic. Ejecutivo Mercantil Oral Oralidad Mercantil 1 Acdo. Núm. Exp. 457/2025.
Inmobiliaria Nav S.A. de C.V. vs. Capive S.C. y Rueda Sandoval Martín Eduardo. Oral Mercantil Tramite. 1 Acdo. Núm. Exp. 406/2025.
Jiménez Malagón Ricardo vs. Vega Ortega Jaime. Ejecutivo Mercantil Tramite. 1 Acdo. Núm. Exp. 733/2024.
Juárez y Mora Moisés Manuel vs. Grupo Nacional Provincial Sociedad Anónima Bursatil. Oral Mercantil Tramite. 1 Acdo. Núm. Exp. 286/2025.
Licualab Producciones S.A. de C.V. vs. Proactive 360 Sports Marketing S.A. de C.V. Ejecutivo Mercantil Tramite. 1 Acdo. Núm. Exp. 901/2024.
López Villanueva Jocelyn Estela vs. Quintana Infante Estela su Sucesión. Oral Civil Tramite. 1 Acdo. Núm. Exp. 451/2025.
Martínez Villalobos Fernando Lenin vs. Cortés Pérez Rodolfo. Ejecutivo Mercantil Tramite. 1 Acdo. en Incidente. Núm. Exp. 151/2025 Providencias Precautorias.
Martino Yáber Alejandor Roberto. Ejecutivo Mercantil Tramite. 1 Acdo. Núm. Exp. 370/2023 Amparo Directo Demandada.
Navistar Financial S.A. de C.V. Sociedad Financiera de Objeto Múltiple Entidad Regulada vs. Transborder de Nogales S.A. de C.V. Ejecutivo Mercantil Tramite. 1 Acdo. Núm. Exp. 202/2025.
Nr Finance México S.A. de C.V. vs. Cárdenas Capistrán Rogelio Daniel. Ejecutivo Mercantil Tramite. 1 Acdo. Núm. Exp. 784/2024.
Nr Finance México S.A. de C.V. vs. Saldaña Hernández Armando. Ejecutivo Mercantil Tramite. 1 Acdo. Núm. Exp. 700/2024.
Operadora Falcón Sapi de C.V. Sofom Enr. Ejecutivo Mercantil Tramite. 1 Acdo. en Incidente. Núm. Exp. 67/2025 Providencias Precautorias.
Páez Gómez Carlos Enrique. Oral Mercantil Tramite. 1 Acdo. Núm. Exp. 415/2025.
Rodríguez Rodríguez Arturo vs. Cfe Comisión Federal de Electricidad. Oral Mercantil Desecha. 1 Acdo. Núm. Exp. 487/2025.
Secreto. Providencias Precautorias Oral Mercantil Turno. 1 Acdo. Núm. Exp. 775/2024.
Social Impact Technologies, S.A. de C.V. vs. López Pérez Esau. Providencias Precautorias Oral Mercantil Tramite. 1 Acdo. Núm. Exp. 910/2024.
Sofimex, Institución de Garantías, S.A. de C.V. vs. Folios Mexicanos Digitales, S.A. de C.V. y Facturar en Línea, S. de R. L. de C.V. y Centro Comercial 2h, S.A. de C.V. y Hernández Martínez Adolfo Ernesto. Providencias Precautorias Mercantil Tramite. 1 Acdo. Núm. Exp. 985/2024.
Toyota Financial Services México S.A. de C.V. vs. Promotora Administradora y Distribuidora Juped S.A. de C.V. y Orozco Hernández Juan. Ejecutivo Mercantil Tramite. 1 Acdo. Núm. Exp. 568/2024.
Tv Azteca Sab de C.V. vs. Gaona Parra Geyner y Garcés Enrotte Santiago. Medios Preparatorios a Juic. Ejecutivo Mercantil Oral Oralidad Mercantil Turno. 2 Acdos. Núm. Exp. 427/2025.

SENTENCIAS INTERLOCUTORIAS

Secreto. Ejecutivo Mercantil Oral Oralidad Mercantil Sent Inter 1 Sent. Inter. en Incidente. Núm. Exp. 397/2025 Providencias Precautorias

SOLO CONSULTA
SOLO CONSULTA
SOLO CONSULTA

Secreto. Providencias Precautorias Mercantil Sent Inter 1 Núm. Exp. 412/2025

EL SECRETARIO DE ACUERDOS
LIC. HERIBRANT PEDRAZA MEZA

SECRETARÍA "B"
ACUERDOS DEL 12 DE MAYO DEL 2025

Autofinanciamiento México S.A. de C.V. vs. Alex y Delgado Cambrano Amado y Ortiz Cruz Alicia. Oral Mercantil 1 Acdo. Núm. Exp. 491/2025.
Castro Ramírez Manuel Antonio y Landa Langarin Frida Concepción vs. Privesalliance S.A. de C.V. Sofom Enr. Ejecutivo Mercantil 1 Acdo. Núm. Exp. 134/2025.
Díaz Ángeles Miroslava Isaura y Aguirre Ocaña Luis Alberto vs. Morales Esquer Fernando. Juris. Voluntaria Oral Civil 1 Acdo. Núm. Exp. 323/2025.
Hernández Navarro José Alfonso vs. Chubb Seguros México S.A. Oral Mercantil 1 Acdo. Núm. Exp. 209/2025.
Inmobiliaria Torraco S.A. de C.V. vs. Bermúdez Benavides Diego y Benavides Benavidez Juana Eugenia y Benavides Benítez Rosalba. Ejecutivo Mercantil Oral Oralidad Mercantil 1 Acdo. en Amparo. Núm. Exp. 50/2022 Amparo Indirecto 391/2024.
Larraga Zamora Ladislada vs. Banco Santander México Sa Institución de Banca Múltiple Grupo Financiero Santander México y Registro Público de la Propiedad y del Comercio de la Ciudad de México. Otros Oralidad Mercantil 1 Acdo. Núm. Exp. 914/2024.
Linares Barrera Juan Manuel vs. Vaquero Jiménez Jaime y Cortés Martínez Emma Janet. Ejecutivo Mercantil 4 Acdos. Núm. Exp. 677/2024.
Ortiz Téllez Emma Lidia vs. Jurado Peralta Hugo. Cump. de Contrato Oralidad Mercantil 1 Acdo. en Amparo. Núm. Exp. 515/2022 Amparo Promov. por la Parte Actora A. D. C. 269/2025.
Perkay S.A. de C.V. vs. Filyal Construcciones S.A. de C.V. Oral Mercantil 1 Acdo. en Cuaderno_Amparo_Dem. Núm. Exp. 671/2024 Amparo Demandada. A. D. C. 278/2025.
Secreto. Ejecutivo Mercantil 1 Acdo. Núm. Exp. 272/2025.
Secreto. Ejecutivo Mercantil 1 Acdo. Núm. Exp. 437/2021.
Ventas Pandora S.A. de C.V. vs. Dart S.A. de C.V. Oral Mercantil 1 Acdo. Núm. Exp. 380/2025.

LA SECRETARIA DE ACUERDOS
LIC. ARLEN VILLEGAS GÓMEZ

SECRETARÍA "C"
ACUERDOS DEL 12 DE MAYO DEL 2025

Colín y Solana María de Los Dolores vs. Banco del Bienestar S.N.C. Institución de Banca de Desarrollo. Otros Oralidad Mercantil 1 Acdo. Núm. Exp. 90/2025.
Daimler Financial Services México, S. de R. L. de C.V. vs. Negocio Comercial Satya S.A. de C.V. y Amador Herrera Rodrigo Arturo. Ejecutivo Mercantil Oral Oralidad Mercantil 1 Acdo. Núm. Exp. 168/2022 Tomo II.
Flores Torres Javier vs. Strategic Capital Agency, S.A. P. I. de C.V. Otros Oralidad Mercantil 1 Acdo. Núm. Exp. 222/2024.
Operadora Falcón Sapi de C.V. Sofom Enr vs. Vidonny Comercializadora Sas y Campos Morán Juan Ramón. Ejecutivo Mercantil 1 Acdo. Núm. Exp. 441/2025 Providencias Precautorias.
Ramos Rico Alberto vs. Reséndiz Pérez David. Cump. de Contrato Oralidad Civil 1 Acdo. Núm. Exp. 405/2024.
Secreto. Ejecutivo Mercantil 1 Acdo. Núm. Exp. 540/2024.
Secreto. Providencias Precautorias Civil 1 Acdo. Núm. Exp. 744/2022.
Secreto. Providencias Precautorias Oral Mercantil 1 Acdo. Núm. Exp. 957/2024 Providencias Precautorias.
Sofom Inbursa, Sociedad Anónima de Capital Variable, Sociedad Financiera de Objeto Múltiple, Entidad Regulada, Grupo Financiero Inbursa vs. Pérez Mora Claudia. Otros Oralidad Mercantil 1 Acdo. Núm. Exp. 267/2024.

LA SECRETARIA DE ACUERDOS
LIC. TANIA HAYDEE ORTIZ SALDAÑA

DÉCIMO CUARTO DE LO CIVIL DE PROCESO ORAL Y DE TUTELA DE DERECHOS HUMANOS DE LA CIUDAD DE MÉXICO

SECRETARÍA "A"
ACUERDOS DEL 12 DE MAYO DEL 2025

Autofinanciamiento México S.A. de C.V. vs. Morales Villalobos Érika y VillalobOs Barencia Irma y Morales Adorno Porfirio. Oral Mercantil A-Prevención Oral Mercantil. 1 Acdo. Núm. Exp. 490/2025.
BBVA México Sociedad Anónima Institución de Banca Múltiple Grupo Financiero BBVA México vs. Márquez Contreras María Belem. Oral Mercantil C. Desechado Om. 1 Acdo. Núm. Exp. 390/2025.
Beteta Bañuelos Rodrigo vs. Beteta Álvarez Carlos su Sucesión y Beteta de la Garza Carlos Ramón. Oral Mercantil C. Ratificar Firma. 1 Acdo. Núm. Exp. 428/2025.
Bucio Rincón Victoria y Poblano Barrera Tereso de Jesús. Juris. Voluntaria Civil A-Desechamiento. 1 Acdo. Núm. Exp. 492/2025.
Castco de México, S.A. de C.V. vs. Almer Logistik, S.A. de C.V. Anteriormente Exclusive High Tech, S.A. de C.V. Oral Mercantil D. Expedientillo. 1 Acdo. en Expedientillo. Núm. Exp. 458/2022.
Corporativo Laudex, S.A. P. I. de C.V. Sofom, E. N. R vs. Jéssica Altamirano Téllez Girón y María Eugenia Altamirano Téllez Girón. Oral Mercantil D. Comparecencia. 1 Acdo. Núm. Exp. 580/2017.
Grupo Calpik Duraznos S.A. de C.V. vs. Beleki Brands S de R.L. de C.V. y Díaz Pedro. Ejecutivo Mercantil Oral Mercantil C. Ratificar Firma. 1 Acdo. Núm. Exp. 464/2025.
Industrias Polypro S.A. de C.V. vs. HSBC México Sa Institución de Banca Múltiple Grupo Financiero HSBC. Oral Mercantil A-Deberá Estarse a Lo Ordenado en Auto Diverso. 1 Acdo. Núm. Exp. 586/2024.
López Hernández Rodolfo vs. BBVA México Sa Institución de Banca Múltiple Grupo Financiero BBVA México. Oral Mercantil C. Ratificar Firma. 1 Acdo. Núm. Exp. 456/2025.
Santiago Gómez Nicolás Salvador vs. Automóviles Vallejo S de R.L. de C.V. Oral Mercantil D. Deberá Estarse. 2 Acdos. Núm. Exp. 292/2025.
Secreto. Ejecutivo Mercantil D. Devolución Exhorto-Vista. 1 Acdo. Núm. Exp. 22/2025.
Secreto. Ejecutivo Mercantil A-Admis. Ejecutivo Mercantil. 1 Acdo. Núm. Exp. 352/2025.
Secreto. Ejecutivo Mercantil C. Auto Admisorio. 1 Acdo. Núm. Exp. 394/2025.
Secreto. Ejecutivo Mercantil Oral Mercantil D. Autorización. 2 Acdos. Núm. Exp. 422/2025.
Secreto. Providencias Precautorias Civil A-Se Argega Comparecencia de Notificación. 2 Acdos. Núm. Exp. 430/2025.
Secreto. Ejecutivo Mercantil C. Desechado Em. 1 Acdo. Núm. Exp. 454/2025.
Secreto. Ejecutivo Mercantil A-Prevención Ejecutivo Mercantil. 1 Acdo. Núm. Exp. 494/2025.
Secreto. Ejecutivo Mercantil Oral Mercantil D. Requerimiento de Documentos. 1 Acdo. Núm. Exp. 514/2025.
Secreto. Ejecutivo Mercantil D. Devolución Exhorto-Vista. 1 Acdo. Núm. Exp. 608/2024.
Star Médica S.A. de C.V. vs. Serrano Mendoza Edwin Adalberto. Oral Civil D. Turno-Cedula. 1 Acdo. Núm. Exp. 424/2023.
Villanueva Villanueva Ernesto vs. Grupo Nacional Provincial Sab. Oral Mercantil A-Deberá Estarse a Lo Ordenado en Auto Diverso. 2 Acdos. Núm. Exp. 1016/2024.
NO PUBLICADOS
Industrias Polypro S.A. de C.V. vs. HSBC México Sa Institución de Banca Múltiple Grupo Financiero HSBC. Oral Mercantil A-Autorización. 2 Acdos. Núm. Exp. 586/2024.
Secreto. Medios Preparatorios Mercantil D. Actualiza Fecha Diligencia. 1 Acdo. Núm. Exp. 182/2025.
Secreto. Ejecutivo Mercantil Oral Mercantil A-No Ha Lugar. 1 Acdo. en Otros. Núm. Exp. 436/2025 Providencias Precautorias.
AUDIENCIA
Ibarra Baz Jorge vs. Cadiz Venture S.A. de C.V. y Agudo Mille Juan Miguel y Bermúdez Bárcenas Miguel Ángel. C. Acta de Aud. Prelim. Oral Mercantil. 1 Audiencia. Núm. Exp. 962/2024.

LA SECRETARIA DE ACUERDOS
LIC. SILVIA SOTO ESCALANTE

SOLO CONSULTA
SOLO CONSULTA
SOLO CONSULTA

SECRETARÍA "B"
ACUERDOS DEL 12 DE MAYO DEL 2025

Banco Mercantil del Norte Sociedad Anónima Institución de Banca Múltiple Grupo Financiero Banorte vs. Innovación Horus Sociedad Anónima de Capital Variable y Sánchez Primo Héctor Romero. Ejecutivo Mercantil Oral Mercantil C. por Reconocida Personalidad. 1 Acdo. Núm. Exp. 275/2025.

BBVA México Sociedad Anónima Institución de Banca Múltiple Grupo Financiero BBVA México vs. Márquez Contreras María Belem. Oral Mercantil B-Dada Nueva Cuenta. 1 Acdo. Núm. Exp. 391/2025.

BBVA México, Sociedad Anónima, Institución de Banca Múltiple, Grupo Financiero BBVA México vs. García Salazar Erick Mario. Oral Mercantil D. Reserva Remisión Exhorto. 1 Acdo. Núm. Exp. 235/2025.

Echeverría Samperio Javier y También Conocido como Javier Horacio Echeverría Armendáriz vs. BBVA México, S.A. Institución de Banca Múltiple Grupo Financiero BBVA México. Oral Mercantil D. Razón Actuarial-Turno. 1 Acdo. en Expedientillo. Núm. Exp. 243/2023 Expedientillo.

Fachadas y Sistemas Globales S de R.L. de C.V. vs. Banco Nacional de México Sa Integrante del Grupo Financiero Banamex. Oral Mercantil C. No Ha Lugar. 2 Acdos. Núm. Exp. 689/2024.

Gallegos Cuatecontzi Denisse Magdalena y Gallegos Cuateconzi Edgar Fernando vs. Magdalena Cuateconzi Bautista También Conocida como Magdalena Cuatecontzi Bautista y Gallegos Estrada Salomón Rodrigo. Oral Civil C. Ratificar Petición. 1 Acdo. Núm. Exp. 437/2025.

Guerrero Escoto Lourdes Susana vs. Gutiérrez Alcántara José Ángel Rodolfo y Intermediación Inmobiliaria Gutza S.A. de C.V. Oral Mercantil C. Comparecencia. 2 Acdos. Núm. Exp. 239/2024.

Operadora Eclectic, S.A. de C.V. vs. Rubio Maqueo Gerardo. Oral Mercantil B-Acta de Aud. de Juicio-Susp. por Diferimiento. 1 Acdo. Núm. Exp. 565/2024.

Secreto. Ejecutivo Mercantil C. por Hechas Manifestaciones. 1 Acdo. Núm. Exp. 349/2025.

Secreto. Ejecutivo Mercantil Oral Mercantil C. Desechado Emo. 1 Acdo. Núm. Exp. 393/2025.

Secreto. Ejecutivo Mercantil C. Auto Admis. -Exhorto. 1 Acdo. Núm. Exp. 403/2025.

Secreto. Ejecutivo Mercantil C. Ratificar Firma. 1 Acdo. Núm. Exp. 423/2025.

Secreto. Ejecutivo Mercantil C. Ratificar Firma. 1 Acdo. Núm. Exp. 427/2025.

Secreto. Ejecutivo Mercantil Oral Mercantil C. Ratificar Firma. 1 Acdo. Núm. Exp. 431/2025.

Secreto. Ejecutivo Mercantil Oral Mercantil B-Deberá Estarse a Diverso Proveído. 2 Acdos. Núm. Exp. 435/2025.

Secreto. Ejecutivo Mercantil B-Prevención. 1 Acdo. Núm. Exp. 491/2025.

Secreto. Ejecutivo Mercantil B-Prevención. 1 Acdo. Núm. Exp. 497/2025.

Secreto. Ejecutivo Mercantil B-Desecha. 1 Acdo. Núm. Exp. 503/2025.

Secreto. Ejecutivo Mercantil Oral Mercantil D. Requerimiento de Documentos. 1 Acdo. Núm. Exp. 513/2025.

Secreto. Providencias Precautorias Mercantil D. Requerimiento de Documentos. 1 Acdo. Núm. Exp. 515/2025.

Secreto. Ejecutivo Mercantil D. Devolución Exhorto-Turno. 1 Acdo. Núm. Exp. 525/2024.

Secreto. Ejecutivo Mercantil D. Devolución Exhorto-Vista. 1 Acdo. Núm. Exp. 749/2023.

Secreto. Ejecutivo Mercantil B-Perfeccionamiento de Embargo. 1 Acdo. Núm. Exp. 751/2024.

Secreto. Ejecutivo Mercantil Oral Oralidad Mercantil C. Turno-Oficio. 1 Acdo. Núm. Exp. 77/2020 Tomo III.

Secreto. Ejecutivo Mercantil Oral Mercantil B-Exhibe Recibo de Pago. 1 Acdo. Núm. Exp. 79/2025.

Secreto. Ejecutivo Mercantil Oral Mercantil B-Acceso Sicor. 2 Acdos. Núm. Exp. 831/2024.

Secreto. Oral Mercantil B-Prevención. 1 Acdo. en Otros. Núm. Exp. 857/2024 Providencias Precautorias.

Technodomus S.A. de C.V. vs. Satélite Sports Clinic Ambulatorias S.A. de C.V. Oral Mercantil C. Desistimiento de la Instancia. 1 Acdo. Núm. Exp. 367/2024.

AUDIENCIA

Cabalceta Vara Jesús Hernán vs. Deutshe Bank México, S.A., Institución de Banca Múltiple, División Fiduciaria y Djemal Nehmad Carlos. B-Fecha Prelim. Oral Mercantil. 1 Audiencia. Núm. Exp. 147/2022 Tomo II.

SENTENCIA DEFINITIVA DEL 12 DE MAYO DEL 2025

Chávez Villanueva Rocío vs. BBVA México Sa Institución de Banca Múltiple Grupo Financiero BBVA México. Oral Mercantil B-Sent. Definitiva-Cump-Amparo 1 Núm. Exp. 515/2024

EL SECRETARIO DE ACUERDOS
LIC. ELOY CANTERA MONTIEL

SECRETARÍA "C"
SIN PUBLICACIÓN

DÉCIMO QUINTO DE LO CIVIL DE PROCESO ORAL Y DE TUTELA DE DERECHOS HUMANOS DE LA CIUDAD DE MÉXICO

SECRETARÍA "A"
ACUERDOS DEL 12 DE MAYO DEL 2025

FI Distribución S.A. de C.V. vs. Garibay Morales Luis Gerardo. Oral Mercantil Contestación de Demanda. 1 Acdo. Núm. Exp. 7/2022.

Hernández Valerio Leopoldo vs. Hernández Valerio Alfredo. Oral Mercantil Contestación Sin Firma. 1 Acdo. Núm. Exp. 844/2024.

Hydrocarburantes Ts México S.A. de C.V. vs. Cooperativa la Cruz Azul Scl. Otros Oralidad Mercantil Girar Oficio Santander. 2 Acdos. Núm. Exp. 444/2023.

Secreto. Ejecutivo Mercantil Turno Cedula. 1 Acdo. Núm. Exp. 351/2025.

Size Solutions S.A. de C.V. vs. Minas de Campo Morado S.A. de C.V. Oral Mercantil Vista. 1 Acdo. en Seccion_De_Ejecución. Núm. Exp. 184/2024.

LA SECRETARIA DE ACUERDOS
LIC. ARGELIA ÁLVAREZ ROCHA

SECRETARÍA "B"
ACUERDOS DEL 12 DE MAYO DEL 2025

Almacenadora Sur S.A. de C.V. Organización Auxiliar del Crédito vs. Financiera Nacional de Desarrollo Agropecuario Rural Forestal y Pesquero y Instituto para Devolver Lo Robado y Villalobos Magaña José Ángel y Solís Cámara Cano Emma Patricia. Cump. de Contrato Oralidad Mercantil Disposición de Oficios. 1 Acdo. en Cuadernillo. Núm. Exp. 328/2023 Tomo II.

Banco Invex, Sociedad Anónima, Institución de Banca Múltiple Invex, Grupo Financiero en su Carácter de Fiduciario en el Fideicomiso Irrevocable de Centro de Capital Identificado Bajo el Número 860 vs. Magaly Zamudio Manzanero. Oral Mercantil Ordena Exhorto. 1 Acdo. Núm. Exp. 407/2017.

Caja de Previsión de la Policía Preventiva de la Ciudad de México vs. Ortega Muñiz César Ulises. Oral Civil Desechamiento. 1 Acdo. Núm. Exp. 812/2024.

Cartro Sapi de C.V. vs. Monstrazo Creativo S.A. de C.V. y Zúñiga Reyes Yéssica Nahabil y Villalpando Aguilar Hugo Ernesto. Oral Mercantil Rebeldía. Fecha de Audiencia. 1 Acdo. Núm. Exp. 720/2024.

Crédito Único, S.A. de C.V., S. O. F. O. M., E. N. R vs. Becerra Linares Diego Alonso. Providencias Precautorias Mercantil Rendir Informe Previo. 2 Acdos. en Amparo. Núm. Exp. 1042/2024 Indirecto Diego.

Fuerza por México vs. Comercializadora Luji S.A. de C.V. y Kaiser Servicios Operativos S.A. de C.V. y Servicios Administrativos y Operativos Oyv S.A. de C.V. y Promaizmar S.A. de C.V. y Grupo Denisol S.A. de C.V. y y Otros. Otros Oralidad Mercantil Disposición de Oficios. 1 Acdo. Núm. Exp. 632/2023.

Grupo Hidalgo Vega, S.A. de C.V. vs. Pacifico la Roma, S.A. de C.V. y Operadora de Franquicias la Mar Molejo, S.A. de C.V. y Marmolejo Posada Andrea. Oral Mercantil Revoca. 1 Acdo. Núm. Exp. 755/2024.

SOLO CONSULTA
SOLO CONSULTA
SOLO CONSULTA

Guadarrama Freyre Emilio Eduardo vs. Vázquez Rodríguez Víctor Manuel. Oral Civil No a Proveer. 1 Acdo. Núm. Exp. 26/2017.
Nuevo Sánchez María Trinidad y Nuevo Sánchez Eva vs. Arellano Leopoldo. Otros Oralidad Civil No a Proveer. 1 Acdo. Núm. Exp. 385/2023.
Promotora Río Baker S.A. de C.V. vs. Mejorando Vidas y Aumentando Sonrisas A.C. y Alcalá Gutiérrez María Luisa. Oral Mercantil Ced Sin Diligenciar. 1 Acdo. Núm. Exp. 198/2025.
R H Shipping Chartering S de R.L. de C.V. vs. Marmolera Canavati S.A. de C.V. y Canavati Dahuabe Diego. Ejecutivo Mercantil Se Le Manda Estar. 1 Acdo. Núm. Exp. 318/2024.
Salcedo García María Araceli vs. Salcedo López Arturo. Oral Civil Causa Edo Snetencia Definitiva. 1 Acdo. Núm. Exp. 969/2024.
Salomón Pineda Grizel Ariadne vs. Scotiabank Inverlat Sa Institución de Banca Múltiple Grupo Financiero Scotiabank Inverlat. Oral Mercantil 1 Acdo. en Amparo. Núm. Exp. 172/2024 Directo de Scotiabank.
Secreto. Ejecutivo Mercantil Oficios a Dependencias. 1 Acdo. Núm. Exp. 118/2025.
Secreto. Ejecutivo Mercantil Oral Mercantil Agregar Razon. 1 Acdo. Núm. Exp. 120/2022.
Secreto. Medios Preparatorios Mercantil 1 Acdo. Núm. Exp. 165/2025.
Secreto. Ejecutivo Mercantil Ced Sin Diligenciar. 1 Acdo. Núm. Exp. 288/2025.
Secreto. Ejecutivo Mercantil Agregar Exhorto. 1 Acdo. Núm. Exp. 348/2024.
Secreto. Ejecutivo Mercantil Oral Oralidad Mercantil Autorización. 1 Acdo. Núm. Exp. 408/2023.
Secreto. Juris. Voluntaria Mercantil Diverso Proveido. 2 Acdos. Núm. Exp. 428/2025.
Secreto. Ejecutivo Mercantil Exhibe Minuta. 1 Acdo. Núm. Exp. 482/2024.
Secreto. Ejecutivo Mercantil Oral Oralidad Mercantil Agregar Exhorto. 1 Acdo. Núm. Exp. 500/2023.
Secreto. Ejecutivo Mercantil Sent. Definitiva. 1 Acdo. Núm. Exp. 532/2024.
Secreto. Ejecutivo Mercantil Ordena Cedula. 1 Acdo. Núm. Exp. 582/2024.
Secreto. Ejecutivo Mercantil Ratificar. 1 Acdo. Núm. Exp. 598/2024.
Secreto. Ejecutivo Mercantil Copias Cert. 1 Acdo. Núm. Exp. 602/2024.
Secreto. Ejecutivo Mercantil Ordena Cedula. 1 Acdo. Núm. Exp. 65/2020 Tomo II.
Secreto. Ejecutivo Mercantil Ordena Cedula. 1 Acdo. Núm. Exp. 678/2024.
Secreto. Ejecutivo Mercantil Exhibe Minutas. 1 Acdo. Núm. Exp. 722/2024.
Secreto. Ejecutivo Mercantil Ordena Cedula. 1 Acdo. Núm. Exp. 728/2024.
Secreto. Ejecutivo Mercantil Agregar Oficio. 3 Acdos. Núm. Exp. 775/2024.
Secreto. Ejecutivo Mercantil Desglose y Glose. 2 Acdos. Núm. Exp. 853/2024.
Secreto. Ejecutivo Mercantil 3 Acdos. Núm. Exp. 853/2024 Tomo 1.
Secreto. Ejecutivo Mercantil Agregar Oficio. 1 Acdo. Núm. Exp. 895/2024.
Secreto. Oral Civil Agregar Exh. Sin Dilig. 1 Acdo. Núm. Exp. 932/2024.
Ubbitt S.A. de C.V. vs. Mapfre México S.A. Ord. Mercantil Agregar. 1 Acdo. Núm. Exp. 863/2024.
Unifin Financiera, S.A. B. de C.V. Anteriormente Unifin Financiera, S.A. B. de C.V., Sofom, E. N. R vs. Distribuidora Química y Hospitalaria Gap S.A. de C.V. y Yin Soto Yulin Guadalupe y Ortega Martínez Jesús. Oral Mercantil Agregar Exhorto. 1 Acdo. Núm. Exp. 285/2022.

AUDIENCIAS

Ávila Basurto Yoshua vs. Ávila Medina Roberto. Acta Minima Oral Mercantil. 1 Audiencia. Núm. Exp. 906/2024.
Jiménez Colín José vs. Reyes Juárez Gloria. Acta Minima Oral Civil. 1 Audiencia. Núm. Exp. 161/2025.
Rivera Galicia Tair vs. Beltrán Vázquez Edguardo. Acta Minima Oral Civil. 1 Audiencia. Núm. Exp. 163/2025.

LA SECRETARIA DE ACUERDOS
LIC. SANDRA ITZEL ZARATE

SECRETARÍA "C"
ACUERDOS DEL 12 DE MAYO DEL 2025

Alcántara Peña Juan Carlos vs. Qualitas Compañía de Seguros S.A. de C.V. vs. Nr Finance México, Sociedad Anónima de Capital Variable. Pago de Seguro Oralidad Mercantil Estarse a Diverso Proveído. 4 Acdos. Núm. Exp. 233/2023.
Banco Mercantil del Norte, Sociedad Anónima, Institución de Banca Múltiple, Grupo Financiero Banorte vs. Alfille Tinoco Isaac y Nischli Kleiman Dina Laila. Ejecutivo Mercantil Agrega Of Cnvb. 1 Acdo. en Incidente. Núm. Exp. 123/2025.
BBVA México, S.A., Institución de Banca Múltiple, Grupo Financiero BBVA México vs. Vieyra Escobar Nancy. Oral Mercantil Actualiza Exhorto. 1 Acdo. Núm. Exp. 919/2024.
Cabañas Fernández María de Los Remedios Rocío Susana vs. Flores Muñoz María Enriqueta. Oral Civil 1 Acdo. Núm. Exp. 493/2024.
Camarena González Rodrigo vs. Secretaria de Movilidad. Protección Efectiva de Derechos Tutela de Derechos Humanos Admisorio. 1 Acdo. Núm. Exp. 506/2025.
Delfino Belli Daniel Ramón vs. BBVA México Sa Institución de Banca Múltiple Grupo Financiero BBVA México antes BBVA Bancomer Sa Institución de Banca Múltiple Grupo Financiero BBVA. Oral Mercantil Litis Fijada. 1 Acdo. Núm. Exp. 793/2024.
Desarrollos del Sur, S.A. de C.V. vs. Total Play Telecomunicaciones S.A. P. I. de C.V. Oral Civil Autorización. 1 Acdo. Núm. Exp. 119/2024.
Eboli Roldán Rafael Augusto vs. Romero Ceballos Víctor Hugo y Camacho López Gustavo. Oral Mercantil Ced Sin Diligenciar. 2 Acdos. Núm. Exp. 249/2025.
González Hernández Imelda vs. Banco Santander México Sociedad Anónima Institución de Banca Múltiple Grupo Financiero Santander México. Oral Mercantil Exhibe Documentos. 1 Acdo. Núm. Exp. 143/2025.
HSBC México, Sociedad Anónima, Institución de Banca Múltiple, Grupo Financiero HSBC División Fiduciaria en su Carácter de Fiduciario en el Fideicomiso No. F/234036 vs. Sonia Noemí Barrera Orozco. Oral Mercantil Exh. a Disposición. 1 Acdo. Núm. Exp. 42/2016.
Liverpool Pc, S.A. de C.V. vs. Jiménez Villafuerte Irma. Oral Mercantil No Ha Lugar. 1 Acdo. Núm. Exp. 469/2025.
Scotiabank Inverlat Sa Institución de Banca Múltiple Grupo Financiero Scotiabank Inverlat vs. Beltrán Arellano Mario Alberto. Ejecutivo Mercantil Devolución de Exhorto. 1 Acdo. Núm. Exp. 93/2025.
Secreto. Ejecutivo Mercantil Oral Mercantil Elaborar Exhorto. 1 Acdo. Núm. Exp. 213/2022.
Secreto. Ejecutivo Mercantil Oral Oralidad Mercantil Actualiza Exhorto. 1 Acdo. Núm. Exp. 326/2025.
Secreto. Ejecutivo Mercantil 1 Acdo. Núm. Exp. 503/2025.
Secreto. Oral Mercantil Agrega Exh. Sin Diligenciar. 1 Acdo. Núm. Exp. 559/2024.
Secreto. Ejecutivo Mercantil Oficio Registro Público Propiedad. 1 Acdo. en Incidente. Núm. Exp. 673/2024 Providencias Pfrecautorias.
Sicrea Comercial S.A. de C.V. vs. Molina Maqueda Petra Guadalupe. Ejecutivo Mercantil Recogen Documentos. 1 Acdo. Núm. Exp. 179/2025.
Sofom Inbursa S.A. de C.V. Sociedad Financiera de Objeto Múltiple Entidad Regulada Grupo Financiero Inbursa vs. Hernández Olicon José Antonio. Ejecutivo Mercantil Comparecencia. 1 Acdo. Núm. Exp. 703/2024.
Timesa Juh Ie S.A. de C.V. vs. Blanco Publicidad de México S.A. de C.V. Otros Oralidad Mercantil Estarse a Diverso Proveído. 2 Acdos. Núm. Exp. 229/2023.
Yanez Adalith Coromoto vs. BBVA Seguros Salud México S.A. de C.V. Grupo Financiero BBVA México. Oral Mercantil Cheque a Disp. 1 Acdo. Núm. Exp. 843/2024.

AUDIENCIAS

González Hernández Imelda vs. Banco Santander México Sociedad Anónima Institución de Banca Múltiple Grupo Financiero Santander México. Señala Prelim. Oral Mercantil. 1 Audiencia. Núm. Exp. 143/2025.
Kuuch Transportes de Carga Sas vs. Godo Parsa Sapi de C.V. Acta Minima Oral Mercantil. 1 Audiencia. Núm. Exp. 13/2025.

LA SECRETARIA DE ACUERDOS
LIC. CLAUDIA MERA ROSAS

SOLO CONSULTA
SOLO CONSULTA
SOLO CONSULTA

DÉCIMO SEXTO DE LO CIVIL DE PROCESO ORAL Y DE TUTELA DE DERECHOS HUMANOS DE LA CDMX

SECRETARÍA "A"
ACUERDOS DEL 12 DE MAYO DEL 2025

Aguilar Ortega Gregorio vs. Mendoza Álvarez Eduardo. Oral Civil 1 Acdo. Núm. Exp. 462/2025.
Altaltium Real Estate Solutions S.A. de C.V. y Saldívar Tanaka Serguei Toshio vs. Fernández Rosillo Carlos y Fernández Rosillo Luis. Juris. Voluntaria Civil 1 Acdo. Núm. Exp. 970/2024.
Autofinanciamiento México S.A. de C.V. vs. Arturo y Tapia Hernández Columba Crispina. Oral Mercantil 1 Acdo. Núm. Exp. 491/2025.
Beaujean Palomino María Elena vs. Inmovent México Soluciones Patrimoniales, S.A. de C.V. Providencias Precautorias Mercantil 1 Acdo. Núm. Exp. 190/2024.
Conde Durán Luis vs. Bsi Soluciones S.A. de C.V. y Guillén Navarrete Ezequiel y Carrasco Arena Jorge. Oral Mercantil 3 Acdos. Núm. Exp. 420/2025.
Coyoli Cruz Gabriel vs. Cruz Soto Luis Erick y Cruz Soto Ismael Pável. Oral Civil 1 Acdo. en Cuaderno_Amparo_Act. Núm. Exp. 422/2024.
Distribuidora Liverpool, S.A. de C.V. vs. Marcela Romero García. Oral Mercantil 1 Acdo. en Cuaderno_Amparo_Act. Núm. Exp. 312/2025 Amparo Directo.
García Casas Ingrid Anabell vs. Ramírez Mdahuar Juan Carlos. Ejecutivo Mercantil 1 Acdo. Núm. Exp. 72/2025.
García Flores María Isabel vs. González Carrillo David Alejandro. Ejecutivo Mercantil 1 Acdo. en Cuaderno_Amparo_Dem. Núm. Exp. 981/2024 Amparo Directo.
Kovi Operaciones Vehiculares Inteligentes Sociedad de Responsabilidad Limitada de Capital Variable vs. Garduño Vázquez Víctor Hugo. Ejecutivo Mercantil 1 Acdo. Núm. Exp. 420/2024.
Leaños Moreno Ramón vs. Monte Mitla S.A. de C.V. Sofom Enr. Ejecutivo Mercantil Oral Mercantil 1 Acdo. en Cuaderno_Amparo_Act. Núm. Exp. 926/2024 Amparo Directo.
Piñon Molina Arnoldo vs. Luz María Mondragón Cruz. Oral Civil 1 Acdo. Núm. Exp. 111/2016.
Secreto. Providencias Precautorias Mercantil 1 Acdo. Núm. Exp. 16/2025.
Secreto. Ejecutivo Mercantil Oral Mercantil 1 Acdo. Núm. Exp. 441/2025.
Secreto. Oral Mercantil 1 Acdo. Núm. Exp. 506/2025.
Social Impact Technologies, S.A. de C.V. vs. García García José Magdiel. Providencias Precautorias Mercantil 2 Acdos. Núm. Exp. 910/2024.
Zubillaga Reyes Verenice Paola vs. Camacho Nacar José Humberto. Ejecutivo Mercantil Oral Mercantil 1 Acdo. Núm. Exp. 280/2025.

LA SECRETARIA DE ACUERDOS
LIC. MABEL RÍOS RICOY

SECRETARÍA "B"
ACUERDOS DEL 12 DE MAYO DEL 2025

Akande Michelle y Ibechukwu Chuks Brendan y Sánchez Leal Diana vs. Juzgado Trigésimo Octavo del Registro Civil de la Ciudad de México. Protección Efectiva de Derechos Tutela Efectiva de Derechos Humanos 2 Acdos. Núm. Exp. 493/2025.
Alemán Guerrero Irving vs. Hernández Ruíz Hortencia. Oral Civil 1 Acdo. Núm. Exp. 445/2025.
Chamberlain Jill vs. Malagón Aguilar Lourdes. Oral Mercantil 1 Acdo. Núm. Exp. 654/2023.
Desachy Cortés Rubén Alejandro vs. Gómez Guillén Fernando Christopher. Ejecutivo Mercantil 1 Acdo. Núm. Exp. 1025/2024.
Doka México Expertos de Encofrados S de R.L. de C.V. vs. Trescala Sapi de C.V. Providencias Precautorias Mercantil 1 Acdo. Núm. Exp. 83/2024.
Irving Guerrero Alemán vs. Hortencia Hernández Ruíz. Oral Civil 1 Acdo. Núm. Exp. 453/2025.
México Leisure Partners S.A. de C.V. vs. Castelán Ortiz José Luis. Oral Mercantil 1 Acdo. Núm. Exp. 15/2024.
Secreto. Ejecutivo Mercantil Oral Mercantil 1 Acdo. Núm. Exp. 283/2025.
Secreto. Providencias Precautorias Mercantil 1 Acdo. Núm. Exp. 324/2025.
Secreto. Ejecutivo Mercantil Oral Mercantil 1 Acdo. Núm. Exp. 374/2025.
Secreto. Providencias Precautorias Mercantil 1 Acdo. Núm. Exp. 495/2025.
Secreto. Ejecutivo Mercantil Oral Mercantil 1 Acdo. Núm. Exp. 505/2025.
Secreto. Oral Mercantil 1 Acdo. Núm. Exp. 654/2023.
Secreto. Providencias Precautorias Mercantil 1 Acdo. Núm. Exp. 924/2024.
Secreto. Ejecutivo Mercantil 1 Acdo. Núm. Exp. 954/2024.
Urquiola Rivadeneyra Lorea vs. Scotiabank Inverlat Sa Institución de Banca Múltiple Grupo Financiero Scotiabank Inverlat. Oral Mercantil 1 Acdo. Núm. Exp. 175/2025.
Vertures S.A. de C.V. vs. Ahorrando y Salvando Al Planeta Services S.A. de C.V. y Corral Dawson Bernardo David. Ejecutivo Mercantil Oral Mercantil 1 Acdo. Núm. Exp. 604/2022.
NO PUBLICADOS
Autofinanciamiento México S.A. de C.V. vs. López Osorio Aristides y Doroteo López Roberto y Doroteo López Esther. Oral Mercantil No Publicado. 1 Acdo. Núm. Exp. 485/2025.
Caja de Previsión de la Policía Preventiva de la Ciudad de México vs. Jurado Nava Miguel Ángel. Oral Civil No Publicado. 1 Acdo. Núm. Exp. 483/2025.
Secreto. Ejecutivo Mercantil No Publicado. 1 Acdo. en Incidente. Núm. Exp. 4/2025 Inc. de Providencias Precaotorias 5.
Secreto. Oral Mercantil No Publicado. 1 Acdo. en Incidente. Núm. Exp. 404/2025 Inc. de Providencias Precaotorias.
Secreto. Providencias Precautorias Mercantil No Publicado. 1 Acdo. Núm. Exp. 455/2025.
AUDIENCIAS
Aceros Soria S.A. de C.V. vs. Solís Tarinda Antonio. Aud. Prelim. Oral Mercantil. 1 Audiencia. Núm. Exp. 1015/2024.
Stm Financial S.A. de C.V. Sofom Er Grupo Financiero Inbursa vs. Murillo Villafuerte Óscar Aarón. Aud. Prelim. Ejecutivo Mercantil Oral Mercantil. 1 Audiencia. Núm. Exp. 234/2025.
NO PUBLICADO
Banco Santander México Sa Institución de Banca Múltiple Grupo Financiero Santander México vs. Enn Mex Franchising Comercio Importación y Exportación Ltda S.A. de C.V. y Soares de Oliveira Nathali y Salazar Reyes Aurelio. no Publ. Ejecutivo Mercantil Oral Mercantil. 1 Audiencia. Núm. Exp. 514/2024.

SENTENCIA DEFINITIVA DEL 12 DE MAYO DEL 2025

Aceros Soria S.A. de C.V. vs. Solís Tarinda Antonio. Oral Mercantil Sent. Def. 1 Núm. Exp. 1015/2024
Stm Financial S.A. de C.V. Sofom Er Grupo Financiero Inbursa vs. Murillo Villafuerte Óscar Aarón. Ejecutivo Mercantil Oral Mercantil Sent. Def. 1 Núm. Exp. 234/2025

LA SECRETARIA DE ACUERDOS
LIC. MABEL RÍOS RICOY

SECRETARÍA "C"
ACUERDOS DEL 12 DE MAYO DEL 2025

Banco Mercantil del Norte Sa Institución de Banca Múltiple Grupo Financiero Banorte antes Bancrecer Sa Institución de Banca Múltiple Grupo Financiero Bancrecer vs. Colchas Diana Sa y Promoción y Desarrollo Inmobiliario S.A. de C.V. Juris. Voluntaria Mercantil 2 Acdos. Núm. Exp. 9/2025.
Banco Mercantil del Norte, S.A., I. B. M., G. F. B vs. Kae Soluciones Arquitectónicas y Construcción, S. de R. L. de C.V. y López Rodríguez Armando Iván. Providencias Precautorias Mercantil 1 Acdo. Núm. Exp. 468/2025.
BBVA México, S.A., Institución de Banca Múltiple, Grupo Financiero BBVA México vs. Macro Ruedas y Carretillas S.A. de C.V. y Pérez Fosado Leopoldo. Oral Mercantil 1 Acdo. Núm. Exp. 459/2025.
Corporativo Laudex Sapi de C.V. Sofom Enr vs. Cruz Pérez Pablo y Cruz Flores Pablo. Ejecutivo Mercantil 1 Acdo. Núm. Exp. 1038/2024.
Corporativo Laudex Sapi de C.V. Sofom Enr vs. Ovando Abad Ángel Arturo y Ovando Moreno Ángel Arturo. Oral Mercantil 1 Acdo. Núm. Exp. 866/2024.
Galindo Camacho Alejandro vs. Molina Martínez Félix Gil. Oral Civil 1 Acdo. Núm. Exp. 437/2025.

SOLO CONSULTA
SOLO CONSULTA
SOLO CONSULTA

Martínez Torres Lina Patricia vs. Valenzuela Quiñonez Mirna Conzuelo. Oral Civil 1 Acdo. Núm. Exp. 317/2025.
Mendoza Pérez Rafael vs. Lima Hernández Rafael y Hernández González Cinthia Yolanda. Oral Civil 1 Acdo. Núm. Exp. 97/2025.
Monto Fácil Sociedad Anónima Promotora de Inversión de Capital Variable Sociedad Financiera de Objeto Múltiple Entidad No Regulada y También Conocida como Monto Fácil Sapi de C.V. Sofom Enr vs. De la Cruz Juárez Nidia. Ejecutivo Mercantil 1 Acdo. en Cuaderno_Amparo_Dem. Núm. Exp. 507/2024 Amparo Directo.
Ramírez García Zita Karina vs. Marisol Mercado Morales. Oral Civil Expedientillo. 1 Acdo. en Expedientillo. Núm. Exp. 847/2017 2.
Secreto. Ejecutivo Mercantil Oral Mercantil 1 Acdo. Núm. Exp. 507/2025.
Secreto. Ejecutivo Mercantil Oral Mercantil 1 Acdo. Núm. Exp. 508/2025.
Secreto. Ejecutivo Mercantil Oral Mercantil 1 Acdo. Núm. Exp. 509/2025.
Secreto. Juris. Voluntaria Mercantil 1 Acdo. Núm. Exp. 9/2025.
Vértiz Gutiérrez Humberto Víctor Alfonso vs. Rivas Morelos Mario Alberto. Oral Civil 1 Acdo. Núm. Exp. 209/2022 Segundo Tomo II.
NO PUBLICADO
Nacional Financiera Sociedad Nacional de Crédito Institución de Banca de Desarrollo como Fiduciaria en el Fideicomiso Denominado Fondo para el Desarrollo Social de la Ciudad de México Fondeso y Fondo para el Desarrollo Social de la Ciudad de México vs. Trejo Sánchez Ángel Emilio y Chávez Morales Jorge Guillermo. Oral Mercantil No Publicado. 1 Acdo. Núm. Exp. 486/2025.
AUDIENCIA
Impresos Chroma S.A. de C.V. vs. Salgado Kim Eumir Alberto. Aud. Prelim. Ejecutivo Mercantil Oral Mercantil. 1 Audiencia. Núm. Exp. 68/2025.

LA SECRETARIA DE ACUERDOS
LIC. MABEL RÍOS RICOY

DÉCIMO SÉPTIMO DE LO CIVIL DE PROCESO ORAL

SECRETARÍA "A"
ACUERDOS DEL 12 DE MAYO DEL 2025

Axa Seguros, S.A. de C.V. vs. López Madrigal Miguel. Oral Civil 1 Acdo. Núm. Exp. 714/2022.
BBVA México Sa Institución de Banca Múltiple Grupo Financiero BBVA México vs. Tovar Ruíz Alejandro. Oral Mercantil 1 Acdo. Núm. Exp. 147/2025.
BBVA México Sociedad Anónima, Institución de Banca Múltiple, Grupo Financiero BBVA México vs. Hurtazo Hernández Ian Rodrigo Emiliano. Otros Oralidad Mercantil 1 Acdo. en Expedientillo. Núm. Exp. 147/2025.
Blimerk S.A. de C.V. vs. Alquimiadigital Mx S.A. de C.V. Oral Mercantil 1 Acdo. Núm. Exp. 34/2025.
Blimerk, S.A. de C.V. vs. Alquimia Digital. Mx, S.A. de C.V. Otros Oralidad Mercantil 1 Acdo. en Cuaderno_Amparo_Dem. Núm. Exp. 34/2025 Amparo Directo Promov. por Alquimia Digital. Mx, S.A. de C.V.
Fisher S Condesa S de R.L. de C.V. vs. Impulsora Laboral S.A. de C.V. Ejecutivo Mercantil 1 Acdo. Núm. Exp. 64/2025.
Grupo Mlr Servicios Creativos y de Comunicación Integral, S. C vs. Grupo Viajaclick, S.A. P. I. de C.V. Oral Mercantil 1 Acdo. Núm. Exp. 227/2023 Se Acumula el 583/2023.
Ibarra Deras José Ernesto y Inmobiliaria Elmone, S.A. de C.V. vs. Ibarra Deras Mauricio. Otros Oralidad Mercantil 1 Acdo. Núm. Exp. 384/2025.
Parque Prendes S.A. de C.V. vs. Asociación de Colonos Zedec Santa Fe A.C. y Banco Mercantil del Norte Sa Institución de Banca Múltiple Grupo Financiero Banorte en Calidad de Fiduciario del Fideicomiso en Administración F 750323. Otros Oralidad Mercantil 1 Acdo. Núm. Exp. 364/2025.
Secreto. Ejecutivo Mercantil 1 Acdo. Núm. Exp. 164/2025.
Secreto. Ejecutivo Mercantil Oral Oralidad Mercantil 1 Acdo. Núm. Exp. 434/2025.
Secreto. Ejecutivo Mercantil Acuerdo. 1 Acdo. Núm. Exp. 501/2025.
Secreto. Otros Oralidad Mercantil Acuerdo. 1 Acdo. Núm. Exp. 511/2025.
Secreto. Otros Oralidad Mercantil Requer. 1 Acdo. Núm. Exp. 514/2025.
AUDIENCIA
Doka México Expertos de Enconfrados, S. de R. L. de C.V. vs. Angoa Camacho Gerardo Aristeo y Angoa Pintor Ingeniería y Construcciones, S.A. de C.V. Acta de Aud. Prelim. Ejecutivo Mercantil Oral Mercantil. 1 Audiencia. Núm. Exp. 697/2022.

LA SECRETARIA DE ACUERDOS
LIC. VALERIA LORENA JUÁREZ CALVO

SECRETARÍA "B"
ACUERDOS DEL 12 DE MAYO DEL 2025

BBVA México, S.A., Institución de Banca Múltiple, Grupo Financiero BBVA México vs. Servielectrica 3Id Instalaciones y Materiales, S.A. de C.V. y Ezequiel Herrera Vázquez. Oral Mercantil 1 Acdo. Núm. Exp. 352/2023.
Corporación Nomi Fin. S.A. de C.V., Sofom, E. N. R vs. Ralken Consulting S. de R. L. de C.V. y Gómez Díaz Gabriel Bernardo y Trochez Muñoz Wilder Bladimir. Otros Oralidad Mercantil 2 Acdos. Núm. Exp. 462/2024.
Eyj Soluciones Autoprenda, S.A. de C.V. vs. Rafael Alejandro Cuaxiloa Jiménez. Oral Mercantil Cad de la Inst. 1 Acdo. Núm. Exp. 858/2019.
HSBC México S.A. Institución de Banca Múltiple, Grupo Financiero HSBC, División Fiduciaria, en su Carácter de Fiduciario en el Fideicomiso Irrevocable Número F/238864 vs. Jesús Alejandro Chan Couoh. Oral Mercantil 1 Acdo. Núm. Exp. 282/2016.
Nr Finance México, Sociedad Anónima de Capital Variable, (En Lo Sucesivo Nrfm) vs. Antonio Zárate Karla Kuwait. Ejecutivo Mercantil 1 Acdo. Núm. Exp. 32/2025.
Secreto. Ejecutivo Mercantil 1 Acdo. Núm. Exp. 155/2025.
Secreto. Ejecutivo Mercantil 1 Acdo. Núm. Exp. 422/2025.
Secreto. Juris. Voluntaria Civil 1 Acdo. Núm. Exp. 432/2025.
Secreto. Ejecutivo Mercantil 1 Acdo. Núm. Exp. 45/2025.
Secreto. Otros Oralidad Mercantil Acuerdo. 1 Acdo. Núm. Exp. 475/2025.
Secreto. Providencias Precautorias Mercantil 1 Acdo. Núm. Exp. 498/2025.
Secreto. Ejecutivo Mercantil Acuerdo. 1 Acdo. Núm. Exp. 502/2025.
Secreto. Otros Oralidad Mercantil Acuerdo. 1 Acdo. Núm. Exp. 508/2025.
Secreto. Ejecutivo Mercantil Oral Mercantil 1 Acdo. Núm. Exp. 512/2023.
Secreto. Otros Oralidad Civil Acuerdo. 1 Acdo. Núm. Exp. 512/2025.
Sipci Sociedad de Responsabilidad Limitada de Capital Variable vs. Altea Servicios y Logística S.A. de C.V. Otros Oralidad Mercantil 1 Acdo. Núm. Exp. 462/2025.
Sociedad Financiera Merkavan S.A. de C.V. Sofom Enr vs. Inmobiliaria Trendy S.A. de C.V. y Millán Ortiz Alfredo Francisco. Ejecutivo Mercantil Oral Mercantil 1 Acdo. en Seccion_De_Ejecución. Núm. Exp. 362/2024.
Zepeda Nava Benjamín vs. Camacho Hernández Jesús. Juris. Voluntaria Civil Acuerdo. 1 Acdo. Núm. Exp. 482/2025.
AUDIENCIA
Kone México S.A. de C.V. vs. Caabsa Infraestructura S.A. de C.V. y Secretaria de Cultura de la Ciudad de México. Otros Oralidad Mercantil. 1 Audiencia. Núm. Exp. 998/2024.

LA SECRETARIA DE ACUERDOS
LIC. IVETTE MIRIAM VILLEGAS ÁNGELES

SECRETARÍA "C"
ACUERDOS DEL 12 DE MAYO DEL 2025

BBVA México, S.A., Institución de Banca Múltiple, Grupo Financiero BBVA México vs. Leyson Lelevier Armando. Oral Mercantil 1 Acdo. Núm. Exp. 56/2025.
Leasing & Offshore Services, S.A. de C.V. vs. Axess Operations de México, S. de R. L de C.V. Otros Oralidad Mercantil 1 Acdo. Núm. Exp. 433/2025.
Licea Huicochea Olympia vs. Banco Azteca Sa Institución de Banca Múltiple. Otros Oralidad Mercantil 1 Acdo. Núm. Exp. 186/2024.

SOLO CONSULTA
SOLO CONSULTA
SOLO CONSULTA

Liverpool Pc, S.A. de C.V. vs. Durán Chimalpopoca María Guadalupe. Otros Oralidad Mercantil Acuerdo. 1 Acdo. Núm. Exp. 470/2025.
Oropeza Querejeta Alejandro vs. Punta México Sociedad Antonima de Capital Variable. Otros Oralidad Mercantil 1 Acdo. Núm. Exp. 193/2020 Tomo III.
Scotiabank Inverlat, Sociedad Anónima, Institución de Banca Múltiple, Grupo Financiero Scotiabank Inverlat vs. Díaz Barriga Pérez Mercedes Victoria. Juris. Voluntaria Mercantil 1 Acdo. Núm. Exp. 96/2025.
Secreto. Ejecutivo Mercantil Acuerdo. 1 Acdo. Núm. Exp. 290/2025.
Secreto. Providencias Precautorias Mercantil 1 Acdo. Núm. Exp. 346/2025.
Secreto. Otros Oralidad Mercantil Admite. 1 Acdo. Núm. Exp. 476/2025.
Secreto. Otros Oralidad Mercantil Acuerdo. 1 Acdo. Núm. Exp. 506/2025.
Secreto. Otros Oralidad Mercantil Acuerdo. 1 Acdo. Núm. Exp. 513/2025.
Secreto. Ejecutivo Mercantil Acuerdo. 1 Acdo. Núm. Exp. 60/2025.
Secreto. Ejecutivo Mercantil 1 Acdo. Núm. Exp. 836/2024.
Secreto. Ejecutivo Mercantil 1 Acdo. en Incidente. Núm. Exp. 836/2024 Providencias Precautorias.
AUDIENCIA
Mestre González Blanco María del Consuelo Teresa vs. Tintex y Colorantes S.A. de C.V. y Pro de la Torre Alejandro Roberto. Otros Oralidad Mercantil. 1 Audiencia. Núm. Exp. 236/2025.

LA SECRETARIA DE ACUERDOS
LIC. IVETTE MIRIAM VILLEGAS ÁNGELES

DÉCIMO OCTAVO DE LO CIVIL DE PROCESO ORAL

SECRETARÍA "A"
ACUERDOS DEL 12 DE MAYO DEL 2025

Autofinanciamiento México S.A. de C.V. vs. López Peralta Juan Luis y Hernández Arellano José Francisco. Oral Mercantil 1 Acdo. Núm. Exp. 491/2025.
Banco Santander México Sa Institución de Banca Mulltiple Grupo Financiero Santander México vs. Loredo Arroyo Olga. Ejecutivo Mercantil 1 Acdo. Núm. Exp. 1024/2024.
BBVA México Sociedad Anónima Institución de Banca Múltiple Grupo Financiero BBVA México vs. Martínez Jiménez Sergio Joshua. Oral Mercantil 1 Acdo. Núm. Exp. 390/2025.
BBVA México, Sociedad Anónima, Institución de Banca Múltiple, Grupo Financiero BBVA México vs. Palma Ruíz Marisela. Oral Mercantil 1 Acdo. Núm. Exp. 451/2025.
Leos Núñez Miguel Ángel vs. Ortiz Pineda Raúl y Registro Público de la Propiedad y el Comercio de la Ciudad de México. Oral Civil 1 Acdo. Núm. Exp. 437/2025.
Martínez Ortiz Jéssica Aylin vs. Qualitas Compañía de Seguros S.A. de C.V. Oral Mercantil 1 Acdo. Núm. Exp. 1034/2024.
Secreto. Ejecutivo Mercantil Oral Mercantil 2 Acdos. Núm. Exp. 177/2025.
Secreto. Providencias Precautorias Civil 1 Acdo. Núm. Exp. 237/2025.
Secreto. Ejecutivo Mercantil 1 Acdo. Núm. Exp. 371/2024.
Secreto. Ejecutivo Mercantil 1 Acdo. Núm. Exp. 911/2024.
Secreto. Ejecutivo Mercantil Oral Mercantil 1 Acdo. Núm. Exp. 934/2024.
Totalenergies Marketing México S.A. de C.V. vs. Estación de Servicio 0156 S.A. de C.V. Oral Mercantil 1 Acdo. en Amparo. Núm. Exp. 740/2022 Cuad. Incidental Amparo 1317/2024.
Uribe Bravo Adán vs. Torres Mendoza Alan Michael. Oral Civil 1 Acdo. Núm. Exp. 487/2025.
NO PUBLICADOS
Daimler Financial Services Sociedad Anónima de Capital Variable Sociedad Financiera de Objeto Múltiple Entidad No Regulada vs. Sánchez Mendoza Carlos Wilibaldo. Ejecutivo Mercantil 1 Acdo. Núm. Exp. 150/2025.
González Villalva Enrique y También Conocido como González Villalba Enrique vs. Martínez Bravo María del Carmen y Grupo Financiero Citibanamex, S.A. de C.V. Oral Civil 1 Acdo. Núm. Exp. 421/2023.
Gutiérrez Soriano Mario vs. Axa Seguros S.A. de C.V. Oral Civil 1 Acdo. Núm. Exp. 191/2022.
Posadas Martínez Adán vs. Reynoso Álvarez José Guadalupe. Oral Civil 2 Acdos. Núm. Exp. 941/2024.

LA SECRETARIA DE ACUERDOS
LIC. ISRAEL JUÁREZ ZÁRATE

SECRETARÍA "B"
ACUERDOS DEL 12 DE MAYO DEL 2025

BBVA México Sa Institución de Banca Múltiple Grupo Financiero BBVA México vs. Elías Justo Alexandre. Oral Mercantil 2 Acdos. Núm. Exp. 78/2025.
BBVA México Sa Institución de Banca Múltiple Grupo Financiero BBVA México vs. Rodríguez de la Gala Jiménez Lucía Ailed. Oral Mercantil 1 Acdo. Núm. Exp. 442/2025.
Caja de Previsión de la Policía Preventiva de la Ciudad de México vs. Moreno Reyes Miguel Ángel. Oral Civil Caducidad. 1 Acdo. Núm. Exp. 18/2024.
Castro Soto Reyes Laura Mercedes vs. Banco Nacional de México Sa Integrante del Grupo Financiero Banamex y Tarjetas Banamex S.A. de C.V. Sofom Er Integrante del Grupo Financiero Banamex. Oral Mercantil 1 Acdo. Núm. Exp. 375/2023.
De Ita Montaño Héctor, su Sucesión y de Ita Montaño César Augusto vs. Metlife México, S.A. Oral Mercantil 1 Acdo. en Expedientillo. Núm. Exp. 148/2020.
HSBC México, S.A., Institución de Banca Múltiple, Grupo Financiero HSBC, División Fiduciaria en su Carácter de Fiduciario en el Fideicomiso Irrevocable Número F 243264 vs. Archer Cruz Nelly. Oral Mercantil 1 Acdo. Núm. Exp. 168/2016 Tomo II.
Murillo Fernández Susi Johanna vs. Iliev Nikolai. Oral Civil 3 Acdos. en Amparo. Núm. Exp. 92/2024.
Nacional Financiera Sociedad Nacional de Crédito Institución de Banca de Desarrollo como Fiduciaria del Fideicomiso Denominado Fondo para el Desarrollo Social de la Ciudad de México vs. Ortiz Escamilla José Carlos y Ortiz Escamilla Beatriz. Oral Mercantil 1 Acdo. Núm. Exp. 482/2025.
Nacional Financiera Sociedad Nacional de Crédito Institución de Banca de Desarrollo como Fiduciaria en el Fideicomiso Denominado Fondo para el Desarrollo Social de la Ciudad de México Fondeso y Fondo para el Desarrollo Social de la Ciudad de México vs. Ocampo Román Mariana y Lara Ocampo Sonia. Oral Mercantil 1 Acdo. Núm. Exp. 485/2025.
Pratt Rangel Karina vs. Chubb Seguros México Sa y Gm Financial de México S.A. de C.V. Sociedad Financiera de Objeto Múltiple Entidad Regulada. Oral Mercantil 3 Acdos. Núm. Exp. 90/2024 Tomo II.
Secreto. Ejecutivo Mercantil 1 Acdo. en Expedientillo. Núm. Exp. 642/2024.
Secreto. Ejecutivo Mercantil 1 Acdo. Núm. Exp. 165/2025.
Secreto. Ejecutivo Mercantil 1 Acdo. Núm. Exp. 445/2025.
Secreto. Ejecutivo Mercantil 2 Acdos. Núm. Exp. 675/2024.
Secreto. Ejecutivo Mercantil Oral Mercantil 1 Acdo. Núm. Exp. 495/2025.
Secreto. Providencias Precautorias Civil 1 Acdo. Núm. Exp. 718/2024.
Secreto. Providencias Precautorias Civil 8 Acdos. Núm. Exp. 810/2024.
Servicios de Ingeniería Construcciones y Avaluos Rojas S.A. de C.V. vs. Banco del Bajío Sa Institución de Banca Múltiple. Oral Mercantil 1 Acdo. Núm. Exp. 955/2024.
NO PUBLICADO
Eduardo Miguel Ángel Gómez Mont Urueta su Sucesión vs. Seguros Banorte, Sociedad Anónima de Capital Variable. Oral Mercantil 1 Acdo. Núm. Exp. 478/2025.
AUDIENCIA NO PUBLICADA
Páez Torres Carlos Eleazar vs. Zurich Compañía de Seguros S.A. de C.V. Oral Mercantil. 1 Audiencia. Núm. Exp. 862/2024.

LA SECRETARIA DE ACUERDOS
LIC. JOSEFINA BECERRIL HERRERA

SECRETARÍA "C"
ACUERDOS DEL 12 DE MAYO DEL 2025

BBVA México, Sociedad Anónima, Institución de Banca Múltiple, Grupo Financiero BBVA México vs. Moreno Ortiz Francisco Javier. Oral Mercantil 1 Acdo. Núm. Exp. 19/2025.

SOLO CONSULTA
SOLO CONSULTA
SOLO CONSULTA

BBVA México, S.A., Institución de Banca Múltiple, Gpo. Fin. BBVA México vs. Toledo Liljehult Daniel Alberto. Oral Mercantil 1 Acdo. en Expedientillo_Expediente_No_Conocido. Núm. Exp. 63/2025.
Caja de Previsión de la Policía Preventiva de la Ciudad de México vs. Avendaño Pérez Antonio. Oral Civil 1 Acdo. Núm. Exp. 350/2025.
Caja de Previsión de la Policía Preventiva de la Ciudad de México vs. Zamora Romero Fernando. Oral Civil 1 Acdo. Núm. Exp. 349/2025.
Delgado Aguilar Álvarez Pablo vs. Lafon Lozada Guy Christian. Juris. Voluntaria Civil 1 Acdo. Núm. Exp. 496/2025.
Galán Gutiérrez Adelaido vs. Chubb Seguros México S.A. Oral Mercantil 1 Acdo. Núm. Exp. 250/2024.
Luna Candia Andrea Marsolaire vs. Seguros Banamex S.A. de C.V. Integrante de Grupo Financiero Banamex. Oral Mercantil 1 Acdo. Núm. Exp. 493/2025.
Luna Soluciones Integrales S.A. de C.V. vs. Echazarreta Torres Rafael Alejandro. Oral Mercantil 2 Acdos. Núm. Exp. 243/2020 Tomo II.
Secreto. Ejecutivo Mercantil 1 Acdo. Núm. Exp. 233/2025.
Secreto. Ejecutivo Mercantil Oral Mercantil 2 Acdos. Núm. Exp. 399/2025.
Secreto. Ejecutivo Mercantil 1 Acdo. Núm. Exp. 433/2025.
Secreto. Ejecutivo Mercantil Oral Mercantil 1 Acdo. Núm. Exp. 743/2023.
Secreto. Providencias Precautorias Mercantil 2 Acdos. Núm. Exp. 829/2024.

NO PUBLICADOS

Azinza Oxidos S.A. de C.V. vs. Deutsche Química S.A. de C.V. Oral Mercantil 1 Acdo. Núm. Exp. 489/2025.
Secreto. Providencias Precautorias Mercantil 1 Acdo. Núm. Exp. 443/2025.
Teodoro Manuel Martín vs. Banco Azteca Sa Institución de Banca Múltiple. Oral Mercantil 1 Acdo. en Cuaderno_Amparo_Dem. Núm. Exp. 853/2024 Cuad. de Amp. Directo Promov. por la Parte Demandada.

LA SECRETARIA DE ACUERDOS POR MISTERIO DE LEY
LIC. NELLY EDITH MATADAMAS CASTILLO

DÉCIMO NOVENO DE LO CIVIL DE PROCESO ORAL

SECRETARÍA "A"
ACUERDOS DEL 12 DE MAYO DEL 2025

Alupanel México S.A. de C.V. vs. Raco Constructores S.A. de C.V. y Otros. Oral Mercantil 1 Acdo. Núm. Exp. 101/2021 Tomo II.
Arrendadora y Factor Banorte S.A. de C.V. Sociedad Financiera de Objeto Múltiple Entidad Regulada Grupo Financiero Banorte vs. Gvargas Comercializadora S.A. de C.V. y Guantes Vargas S.A. de C.V. y Vargas Pérez Carreño Abraham y Vargas Legaspi Juan. Oral Mercantil 1 Acdo. Núm. Exp. 861/2024.
Banco Autofin México, S.A. Institución de Banca Múltiple vs. Dairy Materials, S.A. de C.V. y Vázquez Herlanda Miguel y Artesanias Fdrik, S.A. de C.V. y Corporativo del Norte Mafivaz, S.A. de C.V. y Super Lácteos del Norte, S.A. de C.V. Ejecutivo Mercantil Oral Mercantil 1 Acdo. Núm. Exp. 490/2024.
BBVA México, S.A., Institución de Banca Múltiple, Grupo Financiero BBVA México vs. Sánchez Archundia Arturo. Oral Mercantil 1 Acdo. Núm. Exp. 267/2023.
BBVA México, Sociedad Anónima, Institución de Banca Múltiple, Grupo Financiero BBVA México vs. Oropeza Matamoros Ilce Jacqueline. Oral Mercantil 1 Acdo. Núm. Exp. 341/2025.
Bienes Programados, S.A. de C.V. vs. Galvaez Carvajal Marco Alberto. Providencias Precautorias Mercantil 1 Acdo. Núm. Exp. 870/2024.
Cabi Isla Mérida S.A. de C.V. vs. Buckhouse Company S.A. de C.V. y Fonseca Briones Juan Pablo. Oral Mercantil 1 Acdo. Núm. Exp. 87/2024.
Clavos Nacionales Cn S.A. de C.V. vs. Fluencia Fabricaciones Metálicas S.A. de C.V. Oral Mercantil 1 Acdo. Núm. Exp. 471/2024.
Consultores Watteau y Asociados México S.C. vs. Husqvarna Servicios México S.A. de C.V. y Husqvarna México S.A. de C.V. Oral Mercantil 2 Acdos. Núm. Exp. 661/2023.
Corporación Nomi Fin. S.A. de C.V., Sofom., E. N. R vs. Food Keepers de México, S. de R. L. de C.V. y Reyes Alcántara Andrea. Oral Mercantil 1 Acdo. Núm. Exp. 707/2024.
González Moreno Gerardo vs. Kioda Honda Partida José Carlos. Ejecutivo Mercantil 1 Acdo. Núm. Exp. 487/2024.
Grifaldo Cerón Virginia vs. Banco Azteca Sa Institución de Banca Múltiple. Oral Mercantil 1 Acdo. Núm. Exp. 664/2023.
Hir Pyme S.A. de C.V. Sofom Enr vs. Espinoza Fernández Manuel y Otro. Ejecutivo Mercantil Oral Mercantil 1 Acdo. Núm. Exp. 77/2020.
Inmobiliaria Plaza Lindavista S.A. de C.V. vs. Galina Orta José Ricardo y Fentanes Rodríguez Alicia. Oral Mercantil 1 Acdo. Núm. Exp. 131/2025.
Laboratorio Médico Polanco, S.A. de C.V. vs. Grupo Salud Integral S.A. de C.V. Ejecutivo Mercantil Oral Mercantil 1 Acdo. Núm. Exp. 987/2019.
Machorro Cortés Lorena vs. Mercado Arellano Rafael, Mercado Arellano José Ramón, Mercado Arellano José Guadalupe su Sucesión, Mercado Arellano J. Jesús. Oral Civil 1 Acdo. Núm. Exp. 50/2018.
Nr Finance México S.A. de C.V. vs. Hernández Bautista Jatziri. Ejecutivo Mercantil 1 Acdo. Núm. Exp. 644/2024.
Olivares Ramírez Francisco vs. Scotiabank Inverlat, S.A. Institución de Banca Múltiple, Grupo Financiero Scotiabank Inverlat. Oral Mercantil 1 Acdo. Núm. Exp. 921/2019.
Ovin Lomongi Pedro Vicente vs. González Gasque Jaime Federico. Ejecutivo Mercantil Oral Mercantil 1 Acdo. Núm. Exp. 940/2024.
Préstamos Felices en 15 Minutos S.A. de C.V. Sofom Enr vs. Martínez Arriaga Apolonio. Ejecutivo Mercantil 1 Acdo. Núm. Exp. 277/2025.
Secreto. Ejecutivo Mercantil 1 Acdo. Núm. Exp. 360/2024.
Secreto. Ejecutivo Mercantil Oral Mercantil 1 Acdo. Núm. Exp. 427/2024.
Secreto. Ejecutivo Mercantil 1 Acdo. Núm. Exp. 451/2024.
Secreto. Ejecutivo Mercantil 1 Acdo. Núm. Exp. 474/2025.
Secreto. Providencias Precautorias Mercantil 1 Acdo. Núm. Exp. 481/2024.
Secreto. Ejecutivo Mercantil Oral Mercantil 1 Acdo. Núm. Exp. 580/2024.
Secreto. Ejecutivo Mercantil Oral Mercantil 1 Acdo. Núm. Exp. 641/2023.
Secreto. Ejecutivo Mercantil Acuerdo. 1 Acdo. Núm. Exp. 644/2024.
Stm Financial S.A. de C.V. Sofom Er Grupo Financiero Inbursa antes Fc Financial S.A. de C.V. Sofom Er Grupo Financiero Inbursa vs. Morales Verdugo Antonino. Ejecutivo Mercantil 1 Acdo. Núm. Exp. 234/2025.
Tawil Chayo Murray vs. Bupa México Compañía de Seguros S.A. de C.V. Oral Mercantil 1 Acdo. Núm. Exp. 720/2024.
Thesus de México, S.A. de C.V. vs. Pantoja Martínez Héctor Javier. Medios Preparatorios Mercantil 1 Acdo. Núm. Exp. 517/2024.
Time University S.A. de C.V. y antes Publicaciones Interactivas S.A. de C.V. y Anteriormente Ediciones Culturales Internacionales S.A. de C.V. vs. Velasco Ramírez Gloria del Carmen. Ejecutivo Mercantil 1 Acdo. Núm. Exp. 417/2024.
Trabajos Integrales Ciasa S.C. vs. Arena de Juegos S.A. de C.V. Medios Preparatorios Mercantil 1 Acdo. Núm. Exp. 744/2024.
Zamorano Ramírez Gonzáloeo vs. Quiroz Juárez Julia y Ramírez Macuil Felipe. Oral Civil 2 Acdos. Núm. Exp. 571/2023.

AUDIENCIA

López Olvera Clemente vs. Adc Servicios Globales Sapi de C.V. Aud. Oral Mercantil. 1 Audiencia. Núm. Exp. 680/2024.

NO PUBLICADO

Hcrm Consulting S.C. vs. Edsa Ti S de R.L. de C.V. Aud. Medios Preparatorios Mercantil. 1 Audiencia. Núm. Exp. 57/2024.

EL SECRETARIO DE ACUERDOS
LIC. MARCO ANTONIO SOSA MUNIVE

SECRETARÍA "B"
ACUERDOS DEL 12 DE MAYO DEL 2025

Alva Vargas Ricardo vs. Bancoppel Sa Institución de Banca Múltiple. Oral Mercantil Acuerdo. 1 Acdo. Núm. Exp. 665/2024.
Carrasco Hernández Delia vs. Grupo Nacional Provincial Sociedad Anónima Bursatil. Oral Mercantil Acuerdo. 1 Acdo. en Cuaderno_Amparo_Tercerista. Núm. Exp. 425/2021 1222/2024.
Contreras Garduño Raquel vs. Berumen Berumen María Guadalupe y Cabral Carlos Abraham. Oral Civil Acuerdo. 1 Acdo. Núm. Exp. 505/2025.

SOLO CONSULTA
SOLO CONSULTA
SOLO CONSULTA

Hernández Aguirre Silvia Michelle vs. Bobadilla Mendoza Jennifer Victoria. Oral Mercantil Acuerdo. 1 Acdo. Núm. Exp. 442/2024.
Industria de Refrescos S de R.L. de C.V. y Bebidas Purificadas S de R.L. de C.V. vs. Prokafe Km S.A. de C.V. Oral Mercantil Acuerdo. 1 Acdo. en Expedientillo. Núm. Exp. 102/2022 Expdllo. 2.
Linares Gaitan Erick vs. Durán Rodea Marlen Ivette y Ortega Meza Anahi Aglae y Rodea Cantú Sonia Guadalupe. Oral Civil Acuerdo. 2 Acdos. Núm. Exp. 755/2024.
Ordóñez Picil Genaro vs. Aguilar López José de Arimatea. Ejecutivo Mercantil Oral Mercantil Acuerdo. 1 Acdo. Núm. Exp. 285/2024.
Secreto. Providencias Precautorias Mercantil Acuerdo. 1 Acdo. Núm. Exp. 275/2024.
Secreto. Medios Preparatorios Mercantil Acuerdo. 1 Acdo. Núm. Exp. 468/2025.
Secreto. Ejecutivo Mercantil Acuerdo. 1 Acdo. Núm. Exp. 508/2025.
Secreto. Providencias Precautorias Mercantil Acuerdo. 1 Acdo. Núm. Exp. 546/2024.
Secreto. Ejecutivo Mercantil Acuerdo. 1 Acdo. en Otros. Núm. Exp. 835/2024 Prov Prec.
Secreto. Ejecutivo Mercantil Acuerdo. 1 Acdo. Núm. Exp. 912/2024.
Unifin Financiera S.A. B. de C.V. vs. Comercializadora Century Recycling, S.A. de C.V. y Osorio Montero Mauricio Ricardo. Oral Mercantil Acuerdo. 1 Acdo. en Cuaderno_Amparo_Act. Núm. Exp. 562/2023 contra Sent Def.
Unifin Financiera Sab de C.V. vs. Gas Sólido S.A. de C.V. y Otro. Providencias Precautorias Mercantil Acuerdo. 2 Acdos. Núm. Exp. 162/2020.
NO PUBLICADO
Juárez Lechuga Estrella Olivia vs. Constructora Madamy S.A. de C.V. Oral Mercantil Acuerdo. 2 Acdos. Núm. Exp. 255/2023.
AUDIENCIA
Ortiz Peón Rolando vs. Metlife México, S.A. de C.V. Aud. Oral Mercantil. 1 Audiencia. Núm. Exp. 35/2024.

LA SECRETARIA DE ACUERDOS
LIC. JANETTE JUÁREZ VARGAS

SECRETARÍA "C"
ACUERDOS DEL 12 DE MAYO DEL 2025

Cortés Abad Circe Delia vs. Del Castillo García Ana María. Oral Civil 1 Acdo. Núm. Exp. 16/2024.
Cosway Gregory John vs. Zurich Compañía de Seguros S.A. Oral Mercantil 1 Acdo. Núm. Exp. 563/2024.
Flores Gómez Murray Fernando vs. Banco Nacional de México Sa Grupo Financiero Banamex. Oral Mercantil 1 Acdo. Núm. Exp. 293/2024.
Generadores Mondragón de México S.A. de C.V. vs. Anuncios Premium Espectaculares S.A. de C.V. Oral Mercantil 1 Acdo. Núm. Exp. 379/2024.
González Delgadillo Óscar Antonio vs. Chubb Seguros México S.A. Oral Mercantil 1 Acdo. Núm. Exp. 506/2025.
Malta Texo de México, S.A. de C.V. vs. Granjas Avícolas Rocer S.A. de C.V. Ejecutivo Mercantil Oral Mercantil 1 Acdo. en Cuaderno_ Amparo_Dem. Núm. Exp. 566/2023 contra Sent. 28-05-2024.
Matus Fuentes Manuel Cicerón vs. Alfie Serur Isaac. Oral Civil 1 Acdo. en Cuaderno_Amparo_Dem. Núm. Exp. 746/2024 contra Sent Def. 11-03-2025.
Msg Minerales Sinteticos Granulados S.A. de C.V. vs. Delgado Sánchez Gilda Dolores. Oral Mercantil 1 Acdo. Núm. Exp. 833/2024.
Puerto García Raúl Eduardo vs. Residencial Granjas Azcapotzalco S.A. de C.V. Oral Mercantil 1 Acdo. en Cuaderno_Amparo_Dem. Núm. Exp. 669/2023 contra Sent 29-04-2024.
Secreto. Ejecutivo Mercantil 1 Acdo. Núm. Exp. 109/2025.
Secreto. Ejecutivo Mercantil Oral Mercantil 1 Acdo. Núm. Exp. 306/2025.
Secreto. Providencias Precautorias Mercantil 1 Acdo. Núm. Exp. 359/2025.
Secreto. Providencias Precautorias Mercantil 2 Acdos. Núm. Exp. 386/2025.
Secreto. Providencias Precautorias Mercantil 1 Acdo. Núm. Exp. 419/2025.
Secreto. Ejecutivo Mercantil 1 Acdo. Núm. Exp. 423/2025.
Secreto. Ejecutivo Mercantil Oral Mercantil 1 Acdo. Núm. Exp. 456/2021.
Secreto. Ejecutivo Mercantil 1 Acdo. Núm. Exp. 469/2024.
Secreto. Medios Preparatorios Mercantil 1 Acdo. Núm. Exp. 59/2025.
Secreto. Ejecutivo Mercantil 1 Acdo. Núm. Exp. 73/2025.
Suárez Jacobo Jeovane Teresa vs. Normatividad Integral Mexicana S.A. de C.V. Oral Mercantil 1 Acdo. en Cuaderno_Amparo_Dem. Núm. Exp. 310/2023 245/2024.
Sun Pharma de México S.A. de C.V. vs. Casa Marzam S.A. de C.V. Oral Mercantil 1 Acdo. Núm. Exp. 813/2024.
SENTENCIA INTERLOCUTORIA
Industrias Sola Basic S.A. de C.V. vs. Proveeduria Bienes y Tecnología Pbt S.A. de C.V. Oral Mercantil Sent. Interl. 1 Núm. Exp. 209/2024

LA SECRETARIA DE ACUERDOS
LIC. TABATA GUADALUPE GÓMEZ LÓPEZ

VIGÉSIMO DE LO CIVIL DE PROCESO ORAL

SECRETARÍA "A"
ACUERDOS DEL 12 DE MAYO DEL 2025

Ambriz Calleja Fernando vs. Banco Nacional de México Sa Integrante del Grupo Financiero Banamex. Otros Oralidad Mercantil Aclara. 1 Acdo. Núm. Exp. 110/2024 Tomo II.
BBVA México, Sociedad Anónima, Institución de Banca Múltiple, Grupo Financiero BBVA México vs. Miranda Peralta Emma Altagracia. Cump. de Contrato Oralidad Mercantil Prevención. 1 Acdo. Núm. Exp. 451/2025.
BBVA México, Sociedad Anónima, Institución de Banca Múltiple, Grupo Financiero BBVA México vs. Miranda Peralta Emma Altagracia. Cump. de Contrato Oralidad Mercantil Prevención. 1 Acdo. Núm. Exp. 452/2025.
Campa Estrada Juan Alberto vs. Chubb Seguros México S.A. Pago de Seguro Oralidad Mercantil Contesta Seguridad Ciudadana. 3 Acdos. Núm. Exp. 463/2023.
Castro Iglesias Astrid Marlene vs. Becerril Rodríguez Arnulfo y García González Cinthia A. Reiv. Oralidad Civil Debe Estarse a Diverso Auto. 1 Acdo. en Cuaderno_Amparo_Act. Núm. Exp. 853/2024.
Contreras León Leticia vs. Metlife México Sa y hoy Metlife México S.A. de C.V. Pago de Seguro Oralidad Mercantil Integra Litisconsor. 1 Acdo. Núm. Exp. 513/2024.
Grupo Aduanal Peggaso S.A. de C.V. vs. Banco Nacional de México Sa Integrante del Grupo Financiero Banamex. Otros Oralidad Mercantil Comparecencia Entrega de Billete. 1 Acdo. Núm. Exp. 421/2023.
Hochstrasser García Ana María vs. Vergara Valdés José de Jesús su Sucesión. Otros Oralidad Mercantil Se Admite a Trámite. 1 Acdo. en Cuaderno_Amparo_Act. Núm. Exp. 310/2025.
Nila Bautista Abel vs. Grupo Taanah K Uh S.C. y Minaya Tejero Luis Antonio. Resc. de Contrato Oralidad Civil Ordena Cédula. 1 Acdo. Núm. Exp. 973/2024.
Promotora de Sistemas de Información Sapi de C.V. vs. Infracomun S.A. de C.V. y Ulloa Becerril Adriana y Hernández Briseño José Luis. Cump. de Contrato Oralidad Mercantil No Ha Lugar. 1 Acdo. Núm. Exp. 751/2022.
Ramírez Hernández Cynthia y También Conocida como Cynthia Lizeth Ramírez Hernández vs. Ana Compañía de Seguros S.A. de C.V. Cump. de Contrato Oralidad Mercantil Vista a la Actora. 1 Acdo. Núm. Exp. 372/2022.
Rojas Ramos Rodolfo y García Vega Laura vs. Holiday Club Management Company de México, S.A. de C.V. y Vacation Travel Advisory, S.A. de C.V. Cump. de Contrato Oralidad Mercantil Se Comunica Amparo Directo. 1 Acdo. Núm. Exp. 353/2025.
Rojas Ramos Rodolfo y García Vega Laura vs. Holiday Club Management Company de México, S.A. de C.V. y Vacation Travel Advisory, S.A. de C.V. Cump. de Contrato Oralidad Mercantil Se Da Trámite a Amparo Directo. 1 Acdo. en Amparo. Núm. Exp. 353/2025 Dc. 287/2025.
Secreto. Ejecutivo Mercantil Prevención. 1 Acdo. Núm. Exp. 491/2025.
Servicios Logísticos Interdisciplinarios Sabonimex S.A. de C.V. vs. Banco Santander México Sa Institución de Banca Múltiple Grupo Financiero Santander México. Otros Oralidad Mercantil Computo. 2 Acdos. Núm. Exp. 812/2024.
Sistemas Integrales en el Manejo de Residuos Industriales S. de R. L vs. Medam S. de R. L. de C.V. Otros Oralidad Mercantil Vista. 2 Acdos. Núm. Exp. 223/2024.
AUDIENCIA

SOLO CONSULTA
SOLO CONSULTA
SOLO CONSULTA

Díaz Gutiérrez Zev vs. Qualitas Compañía de Seguros S.A. de C.V. Cita Aud. Prelim. Cump. de Contrato Oralidad Mercantil. 1 Audiencia. Núm. Exp. 131/2025.

LA SECRETARIA DE ACUERDOS
LIC. CAROLINA FERNANDA TORRES COLIN

SECRETARÍA "B"
ACUERDOS DEL 12 DE MAYO DEL 2025

Alonso Espinosa Lucía Isabel vs. Lecumberri Benavides & Cid Abogados Representado por el C Enrique Benavides Ortiz y Lecumberri Torres Ricardo. Ejecutivo Mercantil Vista. 1 Acdo. Núm. Exp. 194/2025.

Auto Amecah S.A. de C.V. vs. Báez López Itzia Gabriela y Báez López Ernesto. Otros Oralidad Mercantil Admisión. 1 Acdo. Núm. Exp. 440/2025.

Aviwens S de R.L. de C.V. vs. Comercial Chaussures S.A. de C.V. Otros Oralidad Mercantil 1 Acdo. Núm. Exp. 406/2025.

Banco Santander México, S.A. Institución de Banca Múltiple Grupo Financiero Santander México vs. Isomena, S.A. de C.V. Ejecutivo Mercantil Oral Oralidad Mercantil 1 Acdo. en Incidente. Núm. Exp. 324/2024 Providencias Precautorias.

Banco Ve por más Sa, Ibm, Grupo Financiero Ve por más vs. Valley Kin de México S.A. de C.V. Ejecutivo Mercantil Recurso de Apelación. 1 Acdo. Núm. Exp. 394/2025.

Bancoppel Sa Institución de Banca Múltiple vs. Técnicas y Proyectos S.A. de C.V. y Artega Marcelo Óscar. Ejecutivo Mercantil Vista. 1 Acdo. Núm. Exp. 25/2025.

Campos Rodríguez José Eduardo vs. Pérez Coronado Gustavo Darío y Pérez Coronado Octavio Augusto. Resc. de Contrato Oralidad Mercantil Desechamiento. 1 Acdo. Núm. Exp. 464/2025.

Campos Rodríguez José Eduardo vs. Pérez Coronado Gustavo Darío y Pérez Coronado Octavio Augusto. Resc. de Contrato Oralidad Mercantil Desechamiento. 1 Acdo. Núm. Exp. 465/2025.

Charbel de Obeid Salam y Obeid Charbel Juan Antonio vs. Milán Maroun Alejadro y Guerra Flores Ana Paola. Ejecutivo Mercantil Turno. 1 Acdo. Núm. Exp. 566/2024.

Compañía Mexicana de Traslado de Valores S.A. de C.V. vs. Servicios Integrales del Valle Kinsancar S.A. de C.V. Otros Oralidad Mercantil Vista. 1 Acdo. Núm. Exp. 924/2024.

Consultores Lizman y Asociados S.C. vs. BBVA México Sa Institución de Banca Múltiple Grupo Financiero BBVA México. Otros Oralidad Mercantil Prevención. 1 Acdo. Núm. Exp. 505/2025.

Córdoba Morales María Martha vs. Mora Ravelo Marco Ademar. Resc. de Contrato Oralidad Civil Dese. 1 Acdo. Núm. Exp. 396/2025.

Empacadora de Semillas Zaragoza S.A. de C.V. vs. Mercado Toc S.A. de C.V. y Pelagio Ramírez Emma Judith y Cruz García Leonardo. Providencias Precautorias Oral Mercantil Prevención. 1 Acdo. Núm. Exp. 500/2025.

Esfera Vital S.C. de R.L. de C.V. vs. Industrias Betex S.A. de C.V. Otros Oralidad Mercantil Dada Cuenta. 1 Acdo. Núm. Exp. 895/2024.

García Jiménez María Elena vs. Santeliz Oran Miguel Ángel. Otros Oralidad Mercantil 1 Acdo. Núm. Exp. 260/2022.

Ge Seguridad en su Vivienda S de R. L vs. Mota González Laurentino. Oral Mercantil Expedientillo. 1 Acdo. en Expedientillo. Núm. Exp. 74/2018 Bis. 1.

Gm Financial de México S.A. de C.V. Sociedad Financiera de Objeto Múltiple Entidad Regulada vs. Rosas Rangel Antonio. Ejecutivo Mercantil Dese. 1 Acdo. Núm. Exp. 460/2025.

Juana Bastida Iniesta Quien Indistintamente en Diversos Actos Públicos y Privados También Utiliza el Nombre de Juana Bastida Yniesta vs. Paula Bastida Iniesta Quien Indistintamente en Diversos Actos Públicos y Privados También Utiliza el Nombre de Paula Bastida Yniesta. Cump. de Contrato Oralidad Civil Dem. Se Allana. 1 Acdo. Núm. Exp. 376/2025.

Nr Finance México S a de C V vs. Puente Tadeo Manuela Melitina. Ejecutivo Mercantil Desistimiento de la Demanda. 1 Acdo. Núm. Exp. 1015/2024.

Quant Capital S.A. de C.V. Sociedad Financiera de Objeto Múltiple Entidad No Regulada vs. Bautista Santoyo Atahin. Ejecutivo Mercantil Prevención. 1 Acdo. Núm. Exp. 504/2025.

Ratazzi México, Sociedad Anónima de Capital Variable vs. Camacho Barrios Roberto. Ejecutivo Mercantil Vista. 1 Acdo. en Incidente. Núm. Exp. 584/2024 Bis. 1 Providencias Precautorias.

Torre Moliere S.A. de C.V. vs. Tipográfica Industrial Helios S.A. de C.V. y Moreno Escoto Elmer Germán. Otros Oralidad Mercantil Sicor. 1 Acdo. Núm. Exp. 714/2024.

Torre Moliere S.A. de C.V. vs. Tipografica Industrial Helios S.A. de C.V. y Moreno Escoto Elmer Germán. Otros Oralidad Mercantil Sicor. 1 Acdo. en Incidente. Núm. Exp. 714/2024 Providencias Precautorias.

AUDIENCIAS

BBVA México, S.A., Institución de Banca Múltiple, Grupo Financiero BBVA México vs. Estrella Parra Pablo. Continuación de Aud. de Juic. Cump. de Contrato Oralidad Mercantil. 1 Audiencia. Núm. Exp. 674/2024.

Fideicomiso Denominado Fondo para el Desarrollo Social de la Ciudad de México y Nacional Financiera Sociedad Nacional de Crédito Institución de Banca de Desarrollo como Fiduciaria del Fideicomiso Denominado Fondo para el Desarrollo Social de la Ciudad de México vs. Núñez Vigueras Benito y Núñez Vigueras Emmanuel. Acta de Aud. Prelim. Cump. de Contrato Oralidad Mercantil. 1 Audiencia. Núm. Exp. 605/2024.

LA SECRETARIA DE ACUERDOS
LIC. ABRIL CITLALI SALAZAR PÉREZ

SECRETARÍA "C"
ACUERDOS DEL 12 DE MAYO DEL 2025

Colmenero Villafaña José Alberto vs. Ingeniería, Arquitectura y Diseño Integral S.A. de C.V. y Vasconcelos Vilchis José Rubén. Oral Civil Billete a Disposición. 1 Acdo. Núm. Exp. 237/2019.

Daimler Financial Services, S.A. de C.V., Sofom, E. N. R vs. Refrigerados Bm Express del Centro, S.A. de C.V. y Mendoza Mejía María del Carmen. Providencias Precautorias Oral Mercantil Informe Cnbv. 1 Acdo. Núm. Exp. 349/2024.

López Contreras Salvador vs. Ghetto Arquitectos, S.A. de C.V. Cump. de Contrato Oralidad Mercantil Archivo Judicial Devuelva Autos Principales. 1 Acdo. Núm. Exp. 348/2023.

Padilla Cortinas Fernando Ramón vs. Spingo Sapi de C.V. y Rocha López Raúl Guillermo. Ejecutivo Mercantil Oral Oralidad Mercantil Acuerdo. 1 Acdo. en Seccion_De_Ejecución. Núm. Exp. 98/2024.

Plastindemex S.A. de C.V. vs. Báez Mendoza Silvia y Plásticos Galez, Sociedad Anónima de Capital Variable. Otros Oralidad Mercantil Deberá Estarse. 1 Acdo. Núm. Exp. 658/2023.

Secreto. Ejecutivo Mercantil Elabore de Nueva Cuenta Exhorto. 1 Acdo. Núm. Exp. 128/2025.

Secreto. Providencias Precautorias Oral Mercantil Acuerdo. 1 Acdo. Núm. Exp. 277/2025.

Secreto. Ejecutivo Mercantil Prevención. 2 Acdos. en Incidente. Núm. Exp. 319/2025 Providencias Precautorias.

Secreto. Ejecutivo Mercantil Autorización. 1 Acdo. Núm. Exp. 390/2025.

Secreto. Ejecutivo Mercantil Admisorio. 1 Acdo. Núm. Exp. 407/2025.

Secreto. Ejecutivo Mercantil Desechamiento. 1 Acdo. Núm. Exp. 437/2025.

Secreto. Cump. de Contrato Oralidad Mercantil Prevención. 1 Acdo. Núm. Exp. 490/2025.

Secreto. Ejecutivo Mercantil Informe Cnbv. 1 Acdo. en Incidente. Núm. Exp. 817/2024 Providencias Precautorias.

NO PUBLICADO

Transportes Tolguer S.A. de C.V. vs. Comdruso S.A. de C.V. Otros Oralidad Mercantil Desechamiento Auto no Publ. de su Fecha. 1 Acdo. Núm. Exp. 439/2025.

LA SECRETARIA DE ACUERDOS
LIC. CAROLINA FERNANDA TORRES COLÍN

VIGÉSIMO PRIMERO DE LO CIVIL DE PROCESO ORAL

SECRETARÍA "A"
ACUERDOS DEL 12 DE MAYO DEL 2025

Ac Fin. Sapi de C.V. Sofom Enr vs. Pro Surtido S.A. de C.V. y Mendoza Vejar Víctor Hugo. Providencias Precautorias Oral Mercantil 1 Acdo. Núm. Exp. 283/2024.

SOLO CONSULTA
SOLO CONSULTA
SOLO CONSULTA

Banco Autofin México Sa Institución de Banca Múltiple vs. Lara Ortega Osiris Arturo y Ávila Alvarado Ezequiel. Providencias Precautorias Oral Mercantil 1 Acdo. Núm. Exp. 1/2025.

Banco Mercantil del Norte Sa Institución de Banca Múltiple Grupo Financiero Banorte antes Banco Interacciones Sa Institución de Banca Múltiple Grupo Financiero Interacciones División Fiduciaria vs. Pacheco Rojas José Luis y Díaz Ramírez Jorge Ariel. Jurisdiccción Voluntaria Oral Mercantil 1 Acdo. Núm. Exp. 10/2025.

Banco Santander México Sa Institución de Banca Múltiple Grupo Financiero Santander México vs. Comercializadora Suárez Mobee S.A. de C.V. y Casasola Cuevas Martha Beatriz. Ejecutivo Mercantil 1 Acdo. en Incidente. Núm. Exp. 571/2024 Providencias Precautorias.

Banco Santander México, S.A. Institución de Banca Múltiple Grupo Financiero Santander México vs. Mantenimiento y Limpieza Somiza, S.A. de C.V. y Vicente Somilleda Zamudio. Ejecutivo Mercantil Oral Oralidad Mercantil 1 Acdo. Núm. Exp. 112/2019 Tomo II.

BBVA México, S.A., Institución de Banca Múltiple, Grupo Financiero BBVA México vs. Reyes Martínez David Emmanuel. Otros Oralidad Mercantil 1 Acdo. en Incidente. Núm. Exp. 52/2025 Providencias Precautorias.

Club Hipico Los Cedros S.A. de C.V. vs. Ramírez Real Pedro Abdiel. Otros Oralidad Mercantil 1 Acdo. Núm. Exp. 323/2025.

Happy Days Tech Sapi de C.V. vs. Base Bianca S.A. de C.V. Ejecutivo Mercantil Oral Oralidad Mercantil 1 Acdo. Núm. Exp. 603/2024.

Hewlett Packard Operations México S de R.L. de C.V. vs. Suro Sistemas S.A. de C.V. Oral Mercantil 1 Acdo. Núm. Exp. 432/2022.

HSBC México Sociedad Anónima Institución de Banca Múltiple Grupo Financiero HSBC vs. Amezaga Alvarado Carmen Gabriela. Providencias Precautorias Oral Mercantil 1 Acdo. Núm. Exp. 353/2025.

Ingeniería Control e Instrumentación S.A. de C.V. vs. Bardab S.A. de C.V. y Cielo Azul Energía S.A. de C.V. Otros Oralidad Mercantil 1 Acdo. Núm. Exp. 1031/2024.

Lgf Occidente S.A. de C.V. Sofom Enr vs. Nieto Jácome Amilcar Jassan. Ejecutivo Mercantil 1 Acdo. Núm. Exp. 442/2024.

Martínez García Leticia vs. Juárez Camacho Alicia. Otros Oralidad Civil 1 Acdo. Núm. Exp. 422/2025.

Méndez Peñaloza Joel Germán vs. Ochoa Contreras Carlos Alberto. Juris. Voluntaria Oral Civil 1 Acdo. Núm. Exp. 272/2025.

Mgc México S.A. de C.V. vs. Encinos Gas Station Group S.A. de C.V. Ejecutivo Mercantil Oral Oralidad Mercantil 1 Acdo. Núm. Exp. 1023/2024.

Peregrina Marroquín Edgar vs. Scotiabank Inverlat Sociedad Anónima Institución de Banca Múltiple Grupo Financiero Scotiabank Inverlat. Otros Oralidad Mercantil 1 Acdo. Núm. Exp. 712/2023.

Remigio Morales Jaquelíne vs. Madrid Félix Humberto y San Luis Nava Angélica. Otros Oralidad Civil 1 Acdo. Núm. Exp. 192/2024.

Romero Rosell Daniel vs. Nu México Financiera S.A. de C.V. Sfp y Trans Unión de México Sa Sic. Otros Oralidad Mercantil 1 Acdo. Núm. Exp. 151/2025.

Secreto. Ejecutivo Mercantil 1 Acdo. Núm. Exp. 410/2025.

Servima S.A. de C.V. vs. Tech Administradores Sc. Otros Oralidad Mercantil 1 Acdo. Núm. Exp. 533/2023.

Si Vale México S.A. de C.V. vs. Nulltech Sas de C.V. Otros Oralidad Mercantil 1 Acdo. Núm. Exp. 881/2024.

Sistema de Crédito Automotriz S.A. de C.V. vs. Mendoza Ayala Cristina. Ejecutivo Mercantil 1 Acdo. Núm. Exp. 1020/2024.

Toyota Financial Services México S.A. de C.V. vs. Luna Rangel Andre Josett. Ejecutivo Mercantil 1 Acdo. Núm. Exp. 763/2024.

Trujillo Mondragón Juana Esperanza vs. Banco Inbursa Sa Institución de Banca Múltiple Grupo Financiero Inbursa. Otros Oralidad Mercantil 1 Acdo. Núm. Exp. 101/2024.

Zendejas Hernández Andrés vs. Daytona Interlomas S.A. de C.V. Otros Oralidad Mercantil 2 Acdos. Núm. Exp. 493/2024.

AUDIENCIA

Conversiones de Unidades Móviles Fleurs S.A. de C.V. vs. Arrendomovil de México S.A. de C.V. Otros Oralidad Mercantil. 1 Audiencia. Núm. Exp. 311/2025.

LA SECRETARIA DE ACUERDOS POR MINISTERIO DE LEY
LIC. LETICIA IRENE DÍAZ VÁZQUEZ

SECRETARÍA "B"
ACUERDOS DEL 12 DE MAYO DEL 2025

Banco Covalto, S.A., Institución de Banca Múltiple vs. Avohasve, S.A. de C.V. y Vega Rivera Alfonso. Ejecutivo Mercantil Oral Oralidad Mercantil Acuerdo. 1 Acdo. Núm. Exp. 495/2024.

Banco Santander México S.A., Institución de Banca Múltiple Grupo Financiero Santander México y Gutiérrez Olvera Jair. Ejecutivo Mercantil Acuerdo. 1 Acdo. Núm. Exp. 640/2024.

Banco Santander México Sa Institución de Banca Múltiple Grupo Financiero Santander México vs. Alcaraz Martell Adán Guillermo. Ejecutivo Mercantil Acuerdo. 1 Acdo. Núm. Exp. 650/2024.

BBVA México, Sociedad Anónima, Institución de Banca Múltiple, Grupo Financiero BBVA México vs. Guzmán Rodríguez Rafael. Otros Oralidad Mercantil Acuerdo. 1 Acdo. Núm. Exp. 450/2025.

Béjar Berman Mayra vs. Banco Mercantil del Norte, S.A. Institución de Banca Múltiple, Grupo Financiero Banorte. Otros Oralidad Mercantil Acuerdo. 1 Acdo. Núm. Exp. 236/2025.

Comercializadora Imd S.A. de C.V. vs. Park Grand Condominios A.C. Otros Oralidad Mercantil Acuerdo. 1 Acdo. Núm. Exp. 275/2022 Tomo II.

Dhl Express México S.A. de C.V. vs. Optoled S de R.L. de C.V. Otros Oralidad Mercantil Acuerdo. 1 Acdo. Núm. Exp. 894/2024.

Fonacot vs. Bahena Barbosa Miriam Mireya. Otros Oralidad Mercantil Acuerdo. 1 Acdo. en Cuaderno_Amparo_Act. Núm. Exp. 715/2023.

García Pérez Román su Sucesión vs. Cardif México Seguros de Vida Sa y Scotiabank Inverlat Sa Institución de Banca Múltiple Grupo Financiero Scotiabank Inverlat. Ord. Mercantil Acuerdo. 1 Acdo. en Amparo. Núm. Exp. 415/2022 240/2025.

González Montesinos y Mijares Carlos Alberto vs. La Latinoamericana Seguros S.A. Otros Oralidad Mercantil Acuerdo. 1 Acdo. Núm. Exp. 76/2025.

González Ortiz Rosalba del Carmen vs. Romero Cuevas María Raquel Guadalupe y Desarrolladora Metropolitana S.A. de C.V. Otros Oralidad Civil Acuerdo. 1 Acdo. Núm. Exp. 625/2022.

Ibarra Vargas Luis vs. Morales Torres Óscar Alfredo y Morales Moreno Leonor. Ejecutivo Mercantil Oral Oralidad Mercantil Acuerdo. 1 Acdo. Núm. Exp. 55/2025.

Neri Hernández Pedro vs. Consorcio de Ingeniería Integral S.A. de C.V. Otros Oralidad Mercantil Acuerdo. 1 Acdo. en Cuaderno_Amparo_Dem. Núm. Exp. 460/2023.

Secreto. Ejecutivo Mercantil Oral Oralidad Mercantil Acuerdo. 1 Acdo. Núm. Exp. 140/2025.

Secreto. Providencias Precautorias Oral Mercantil Acuerdo. 1 Acdo. Núm. Exp. 225/2025.

Secreto. Ejecutivo Mercantil Acuerdo. 2 Acdos. Núm. Exp. 444/2024.

Stm Financial S.A. de C.V. Sofom Er Grupo Financiero Inbursa vs. Macías Vargas Daniel y Castelán Vera Zurich Ariadna. Ejecutivo Mercantil Acuerdo. 1 Acdo. Núm. Exp. 235/2025.

Transportadora de Liquidos y Granos S.A. de C.V. vs. Axa Seguros S.A. de C.V. Otros Oralidad Mercantil Acuerdo. 1 Acdo. en Cuaderno_Amparo_Act. Núm. Exp. 726/2023.

AUDIENCIAS

Estación de Servicio Almudena S.A. de C.V. vs. BBVA México Sa Institución de Banca Múltiple Grupo Financiero BBVA México. Otros Oralidad Mercantil. 1 Audiencia. Núm. Exp. 46/2025.

Farmacias de Similares S.A. de C.V. vs. Burgos Limón Francisco Javier. Acdo. Ejecutivo Mercantil Oral Oralidad Mercantil. 1 Audiencia. Núm. Exp. 876/2024.

SENTENCIAS DEFINITIVAS DEL 12 DE MAYO DEL 2025

Estación de Servicio Almudena S.A. de C.V. vs. BBVA México Sa Institución de Banca Múltiple Grupo Financiero BBVA México. Otros Oralidad Mercantil 1 Núm. Exp. 46/2025

Schettino Mazzeo Blas y También Conocido como Blas Jorge Schettino Mazzeo y Ordóñez Cortés María del Carmen y También Conocida como Carmen Ordóñez Cortés y Schettino Ordóñez Laura Elena y Schettino Ordóñez Claudia Eugenia y Domínguez Sosa María del Carmen vs. Garantía Fiduciaria Mexicana S.A. de C.V. Sofom Enr. Otros Oralidad Mercantil 1 Núm. Exp. 254/2024

LA SECRETARIA DE ACUERDOS
LIC. LILIA AGUILAR RAMÍREZ

SOLO CONSULTA
SOLO CONSULTA
SOLO CONSULTA

SECRETARÍA "C"
ACUERDOS DEL 12 DE MAYO DEL 2025

Alimentos Lepe S.A. de C.V. vs. Axa Seguros S.A. de C.V. Otros Oralidad Mercantil 1 Acdo. Núm. Exp. 919/2024.
Banco Autofin México Sa Institución de Banca Múltiple vs. Ruíz Lezama Jonahtan Uriel. Providencias Precautorias Oral Mercantil 1 Acdo. Núm. Exp. 977/2024.
Banco Santander México Sa Institución de Banca Múltiple Grupo Financiero Santander México vs. Chavira Varela Rogelio. Providencias Precautorias Oral Mercantil 1 Acdo. Núm. Exp. 409/2024.
BBVA México, Sociedad Anónima, Institución de Banca Múltiple, Grupo Financiero BBVA México vs. Guzmán Rodríguez Rafel. Otros Oralidad Mercantil 1 Acdo. Núm. Exp. 449/2025.
Bmw Financial Services de México S.A. de C.V. Sofom Enr vs. Pacheco Jiménez Dulce Consuelo. Ejecutivo Mercantil 1 Acdo. Núm. Exp. 448/2025.
Compusoluciones y Asociados S.A. de C.V. vs. Tecnología y Consultoría para la Educación S.A. de C.V. y Mondragón Fabela José Luis. Ejecutivo Mercantil Oral Oralidad Mercantil 1 Acdo. Núm. Exp. 619/2023.
Escalante Gamboa Reyna del Carmen vs. Eolica Huimilpan S.A. de C.V. Otros Oralidad Mercantil 1 Acdo. Núm. Exp. 180/2025.
Esparza Espino Barros Andrés vs. Multiviajes Internacionales S.A. de C.V. Otros Oralidad Mercantil 2 Acdos. Núm. Exp. 177/2023.
Gsi Seguridad Privada S.A. de C.V. vs. La Europea México Sapi de C.V. Otros Oralidad Mercantil 1 Acdo. 1 Acdo. en Cuaderno_Amparo_ Dem. Núm. Exp. 690/2024.
Hir Pyme S.A. de C.V., Sofom, Enr vs. Hernández Salazar Leticio y Otros. Ejecutivo Mercantil 1 Acdo. Núm. Exp. 190/2019.
Inésa Cozar Yuria vs. Servicios Profesionales de Enlaces Jurídicos S de R.L. de C.V. Otros Oralidad Mercantil 1 Acdo. Núm. Exp. 488/2025.
Mtl Debt Sapi de C.V. vs. Periañez Lobato Gudelia. Ejecutivo Mercantil 1 Acdo. Núm. Exp. 147/2025.
Safilo de México S.A. de C.V. vs. Ramírez Ibarra Lluvia Karina. Ejecutivo Mercantil 2 Acdos. Núm. Exp. 387/2025.
Secreto. Ejecutivo Mercantil 1 Acdo. en Incidente. Núm. Exp. 448/2025 Providencias Precautorias.
Secreto. Ejecutivo Mercantil 1 Acdo. Núm. Exp. 487/2025.
Secreto. Ejecutivo Mercantil 1 Acdo. Núm. Exp. 490/2025.
AUDIENCIA
Velásquez Vargas Guillermo Alberto vs. Banco Nacional de México Sa Integrante del Grupo Financiero Banamex. Otros Oralidad Mercantil. 1 Audiencia. Núm. Exp. 329/2024.

LA SECRETARIA DE ACUERDOS
LIC. LETICIA IRENE DÍAZ VÁZQUEZ

VIGÉSIMO SEGUNDO DE LO CIVIL DE PROCESO ORAL

SECRETARÍA "A"
ACUERDOS DEL 12 DE MAYO DEL 2025

Anastacio Overseas Inc. vs. Petroacidos S.A. de C.V. y Redeker Philip Rik Vinzent y Díaz Poblano Crispín y Guillén Acevedo Gilberto Manuel. Cump. de Contrato Oralidad Mercantil Aud. de Juicio. 1 Acdo. Núm. Exp. 384/2024 Tomo Dos.
Banca Mifel, S.A., Institución de Banca Múltiple, Grupo Financiero Mifel vs. Abastecedora Fres Frut S.A. de C.V. y Martínez Ayala Ruth Adriana. Providencias Precautorias Oral Mercantil 1 Acdo. Núm. Exp. 674/2023.
Banco Santander México, Sociedad Anónima Institución de Banca Múltiple, Grupo Financiero Santander México vs. Zaldívar Limón Alba Irene. Ejecutivo Mercantil Oral Oralidad Mercantil 1 Acdo. Núm. Exp. 147/2021 Tomo II.
Benoit Poirier Daniel vs. Neural Capital S.A. P. I. de C.V. y Exitus Capital S.A. P. I. de C.V. Sociedad Financiera de Objeto Múltiple Entidad No Regulada y Basurto Ariza Miguel. Resc. de Contrato Oralidad Mercantil 1 Acdo. Núm. Exp. 644/2024.
Corporativo Laudex Sapi de C.V. Sofom Enr vs. Marín Martínez Jesús Alejandro y Martínez Piña Ángel. Otros Oralidad Mercantil 1 Acdo. Núm. Exp. 224/2024.
Distribuidora Liverpool S.A. de C.V. vs. Austria Quezada Adrián. Oral Mercantil 1 Acdo. Núm. Exp. 484/2025.
Dusof de México S.A. de C.V. vs. Pedraza García César Antonio y Pedraza Cruz Gema Paloma y y-o. It Value México S.A. de C.V. Cump. de Contrato Oralidad Mercantil 1 Acdo. Núm. Exp. 411/2024.
El Fruto Perfecto, S.A. de C.V. vs. Especialidades Comerciales Reyes, S.A. de C.V. Otros Oralidad Mercantil 2 Acdos. Núm. Exp. 384/2022.
Emprendimientos Maussan y González, S.A. P. I. de C.V. vs. Constructora Jossal, S.A. de C.V. y Landeros Castro Salvador y García Arias María Silvia y Landeros Castro Eduardo. Ejecutivo Mercantil Oral Oralidad Mercantil 2 Acdos. Núm. Exp. 441/2022 Segundo Tomo.
Hernández Núñez José Adolfo vs. Ruíz Martínez Ramiro Mark. Otros Oralidad Mercantil 1 Acdo. Núm. Exp. 270/2022 Segundo Tomo.
Secreto. Ejecutivo Mercantil 1 Acdo. Núm. Exp. 1010/2024.
Secreto. Ejecutivo Mercantil 1 Acdo. Núm. Exp. 407/2021.
Secreto. Ejecutivo Mercantil 1 Acdo. Núm. Exp. 557/2024.
Secreto. Ejecutivo Mercantil 1 Acdo. Núm. Exp. 707/2024.
Secreto. Ejecutivo Mercantil 1 Acdo. Núm. Exp. 754/2024.
Secreto. Ejecutivo Mercantil 1 Acdo. Núm. Exp. 764/2024.
Secreto. Ejecutivo Mercantil 1 Acdo. Núm. Exp. 794/2024.
Secreto. Ejecutivo Mercantil 2 Acdos. Núm. Exp. 487/2025.
Secreto. Ejecutivo Mercantil Oral Oralidad Mercantil 2 Acdos. Núm. Exp. 374/2024.
Secreto. Medios Preparatorios Mercantil 1 Acdo. Núm. Exp. 981/2024.
Secreto. Providencias Precautorias Mercantil 1 Acdo. Núm. Exp. 377/2020.
Secreto. Providencias Precautorias Mercantil 1 Acdo. Núm. Exp. 410/2025.
Westcon México S.A. de C.V. vs. Netz It de México S.A. de C.V. y Mazo Collado Milagro de Los Ángeles. Otros Oralidad Mercantil 2 Acdos. Núm. Exp. 651/2024.
NO PUBLICADO
Reconocimiento Máximo S.A. de C.V. vs. Ortiz Manzo Jesús. Oral Mercantil 1 Acdo. Núm. Exp. 481/2025.
AUDIENCIA
Quiroz Tapia Santiago vs. Chubb Seguros México Sa y Nr Finance México S.A. de C.V. Pago de Seguro Oralidad Mercantil. 1 Audiencia. Núm. Exp. 814/2024.
SENTENCIA DEFINITIVA DEL 12 DE MAYO DEL 2025
Quiroz Tapia Santiago vs. Chubb Seguros México Sa y Nr Finance México S.A. de C.V. Pago de Seguro Oralidad Mercantil 1 Núm. Exp. 814/2024

LA SECRETARIA DE ACUERDOS
LIC. CYNTHIA CATALINA MÉNDEZ ANDRADE

SECRETARÍA "B"
ACUERDOS DEL 12 DE MAYO DEL 2025

Andamios Tubulares Tielve S.A. de C.V. vs. Constructora y Distribuidora Fm S.A. de C.V. y Fragoso Margain David Arturo. Otros Oralidad Mercantil Se Ordena Exh. Virtual. 1 Acdo. Núm. Exp. 722/2023.
BBVA México, S.A., Institución de Banca Múltiple, Grupo Financiero BBVA México vs. Del Riego Godoy Jorge Gaston. Cump. de Contrato Oralidad Mercantil Se Ordena Ced. de Notificación. 1 Acdo. Núm. Exp. 935/2024.
Camarena Rosales Raquel vs. Banco Nacional de México Sa Integrante del Grupo Financiero Banamex. Cump. de Contrato Oralidad Mercantil Se Pone a Disposición Billete. 1 Acdo. Núm. Exp. 780/2022.
Distribuidora de Explosivos Oviedo S.A. de C.V. vs. Sice Internacional S.A. de C.V. y Núñez Perea Rosalinda. Otros Oralidad Mercantil Se Ordena Ced. Notificación. 1 Acdo. Núm. Exp. 765/2022.
Domínguez Rodríguez Marcos Guillermo vs. Hernández Yáñez Nancy y Yáñez Ochoa Ernestina Hortensia. Otros Oralidad Civil Se Ordena Ced. de Notificación. 1 Acdo. Núm. Exp. 675/2024.
Jaimes Brown Alejina Marigisela vs. BBVA México 6 BBVA México. Oral Mercantil Se Admite Demanda, Oral Merc. 2 Acdos. Núm. Exp. 422/2025.
Lecompte de Los Ríos Laura Jimena vs. Sánchez Ravelo Luis. Otros Oralidad Mercantil Oficio Archivo. 1 Acdo. en Expedientillo. Núm. Exp. 412/2022.

SOLO CONSULTA
SOLO CONSULTA
SOLO CONSULTA

Liverpool Pc S.A. de C.V. vs. Vázquez Rioja Raúl Ariel. Oral Mercantil Se Desecha Dem. Oral Merc. 1 Acdo. Núm. Exp. 485/2025.
Red Amigo Dal Sapi de C.V. Sofom Enr vs. Mercado Rodríguez Cristian. Ejecutivo Mercantil Oral Oralidad Mercantil Debe Estar a Const. de Aut. 1 Acdo. Núm. Exp. 18/2025.
Regional Market Markers de México S de R.L. de C.V. y Bk Amigos y Familia Sapi de C.V. vs. Saltaverde S de R.L. de C.V. Cump. de Contrato Oralidad Mercantil Se Ordena Oficio y Cédula. 1 Acdo. Núm. Exp. 95/2023.
Secreto. Ejecutivo Mercantil Autorizaciones. 2 Acdos. Núm. Exp. 382/2025.
Secreto. Juris. Voluntaria Oral Civil Sin Lugar. 1 Acdo. Núm. Exp. 392/2024.
Secreto. Providencias Precautorias Mercantil Sin Lugar. 1 Acdo. Núm. Exp. 450/2025.
Secreto. Ejecutivo Mercantil Se Req. Exhib. Doc. 1 Acdo. Núm. Exp. 488/2025.
Secreto. Providencias Precautorias Mercantil Una Vez que Se Notifique. 1 Acdo. Núm. Exp. 792/2024.
Secreto. Ejecutivo Mercantil Se Ordena Ced. Notificación. 1 Acdo. Núm. Exp. 795/2024.

EL SECRETARIO DE ACUERDOS
LIC. FRANCISCO JAVIER GARDUÑO BÉJAR

SECRETARÍA "C"
ACUERDOS DEL 12 DE MAYO DEL 2025

BBVA México Sa Institución de Banca Múltiple Grupo Financiero BBVA México vs. Mora Salgado Fernando. Ejecutivo Mercantil Oral Oralidad Mercantil Nhl. 2 Acdos. Núm. Exp. 96/2025.
BBVA México, Sociedad Anónima, Institución de Banca Múltiple, Grupo Financiero BBVA México vs. Álvarez Tostado Rodrigo Castro. Oral Mercantil Nhl Autorización. 1 Acdo. Núm. Exp. 19/2025.
Castro Aldrete Claudio Enrique vs. Lugo Ramírez María del Carmen y Jacobo Ayala Érika Berenice. Otros Oralidad Civil Elaborar Cédula. 1 Acdo. Núm. Exp. 703/2023.
Cuadra Arellano Arturo vs. Banco Santander (México), S.A., Institución de Banca Múltiple, Grupo Financiero Santander. Oral Mercantil Audiencia. 1 Acdo. Núm. Exp. 49/2021.
Orozco López Daniel de Jesús vs. Contla Hernández María Eugenia. Otros Oralidad Mercantil Nhl. 1 Acdo. Núm. Exp. 669/2023.
Portafolio de Negocios S.A. de C.V. Sofom E. R vs. Nueva Papelera Catalunya S.A. de C.V. Providencias Precautorias Mercantil Correo Cnbv. 1 Acdo. Núm. Exp. 475/2024.
Secreto. Ejecutivo Mercantil Enviar Exh. Digital. 1 Acdo. Núm. Exp. 296/2025.
Secreto. Providencias Precautorias Oral Mercantil Minuta. 1 Acdo. Núm. Exp. 369/2022.
Sofom Inbursa S.A. de C.V. Sociedad Financiera de Objeto Múltiple Entidad Regulada Grupo Financiero Inbursa vs. Comercializadora Insdustrial y Proveedora Marítima Rhika S.A. de C.V. Otros Oralidad Mercantil 2 Acdos. en Expedientillo. Núm. Exp. 733/2021.

LA SECRETARIA DE ACUERDOS POR MINISTERIO DE LEY
LIC. CYNTHIA CATALINA MÉNDEZ ANDRADE

VIGÉSIMO TERCERO DE LO CIVIL DE PROCESO ORAL

SECRETARÍA "A"
ACUERDOS DEL 12 DE MAYO DEL 2025

Aguilar Aguilar Silvano su Sucesión vs. Reyes Luna Miguel Ángel. Reiv. Oralidad Civil Admisorio. 1 Acdo. Núm. Exp. 479/2025.
Carrera Mendoza Hugo Alberto vs. Operadora Comercial y de Servicios Giemma S.A. de C.V. Ejecutivo Mercantil Rendir Informe (Girar Oficio Siara). 1 Acdo. en Cuaderno_Amparo_Dem. Núm. Exp. 1009/2024.
Pacheco García Rafael vs. Parks Concentradora S.A. de C.V. Otros Oralidad Mercantil Oficio Shcp. 1 Acdo. Núm. Exp. 14/2025.
Rodríguez García Rubén vs. Lezama Hernández Luis Edgar. Oral Mercantil Desechamiento. 1 Acdo. Núm. Exp. 476/2025 Expediente.
Sanders Esparza Bárbara vs. Rodríguez Arizpe Juan. Otros Oralidad Civil a Efecto De. Elaborar Cédula. 1 Acdo. Núm. Exp. 254/2025.
Secreto. Providencias Precautorias Mercantil Precisa, Deberá Estarse. 1 Acdo. Núm. Exp. 272/2025.
Secreto. Providencias Precautorias Mercantil Oficio Enviado a Cnbv. 1 Acdo. Núm. Exp. 332/2025.
Secreto. Ejecutivo Mercantil Oficio Enviado a Cnbv. 1 Acdo. Núm. Exp. 449/2025 Expediente.
Secreto. Ejecutivo Mercantil Se Sube Prevención de Nueva por Falta de Firmas Electrónicas. 1 Acdo. Núm. Exp. 503/2025.
Secreto. Providencias Precautorias Oral Mercantil Requerimiento. 1 Acdo. Núm. Exp. 515/2025.
Secreto. Ejecutivo Mercantil Sin Lugar, Deberá Estarse. 1 Acdo. Núm. Exp. 709/2024.
Secreto. Ejecutivo Mercantil Señala Domicilio, Girar Exhortos. 1 Acdo. Núm. Exp. 880/2024.
Serviclean Industrial S.A. de C.V. vs. 5m2 Andenes Sapi de C.V. Otros Oralidad Mercantil Exhibe Pago, Vista Actora. 1 Acdo. Núm. Exp. 919/2024.
Sistema de Crédito Automotriz S.A. de C.V. vs. Pérez Montes José Luis. Ejecutivo Mercantil Nul. de Emplazamiento. 1 Acdo. Núm. Exp. 709/2024.
Solís del Castillo Jorge y Casasol Pedregal Sapi de C.V. vs. Martínez Gama Fernández Enrique y Martínez Gama Pablo Enrique y Fernández Godard María de Los Ángeles y la Fama Montañesa Fabrica de Hilados y Tejidos de Algodón S.A. Otros Oralidad Mercantil Razón Actuario. 1 Acdo. Núm. Exp. 826/2024.
Sosa Quiroz Guadalupe vs. Márquez Amézquita Norma Angélica y López Ramírez César Abraham. Resc. de Contrato Oralidad Civil Nva Cta. Exhorto. 1 Acdo. Núm. Exp. 413/2025.
Terroba Wolff Guillermo Felipe vs. Banco Nacional de México Sa Integrante del Grupo Financiero Banamex y Tarjetas Banamex S.A. de C.V. Sofom Er Integrante del Grupo Financiero Banamex. Otros Oralidad Mercantil Nva Cta. 1 Acdo. Núm. Exp. 416/2025.
NO PUBLICADO
Tinoco Guzmán Jéssica. Otros Oralidad Mercantil ´Solicitud de Información Sin Antecedentes. 1 Acdo. en Expedientillo. Núm. Exp. 2000/2025.
AUDIENCIA
González Arredondo Carlos Iván vs. Sandoval Rosado Julio César y También Conocido como Julio César Rosado Sandoval. Aud. de Ley Ejecutivo Mercantil. 1 Audiencia. Núm. Exp. 971/2024.

LA SECRETARIA DE ACUERDOS
LIC. VIRGINIA LÓPEZ RAMOS

SECRETARÍA "B"
ACUERDOS DEL 12 DE MAYO DEL 2025

Aceros Vimar México Sapi de C.V. vs. Construcciones y Mantenimiento Buenaventura S.A. de C.V. Otros Oralidad Mercantil Admisorio. 1 Acdo. Núm. Exp. 456/2025.
Ayala Téllez Josué Saúl vs. Cadena Comercial Oxxo, S.A. de C.V. Otros Oralidad Mercantil Demanda de Amparo Directo. 1 Acdo. en Cuaderno_Amparo_Act. Núm. Exp. 677/2024.
Banco Finterra, Sociedad Anónima, Institución de Banca Múltiple vs. Abarrotera Gaviota, Sociedad Anónima de Capital Variable, Haydee Alcántara López y Alejandro Reséndiz Esqueda. Ejecutivo Mercantil Oral Oralidad Mercantil Requerimiento Fgr. 1 Acdo. Núm. Exp. 306/2021 Tomo III.
BBVA México, S.A., Institución de Banca Múltiple, Grupo Financiero BBVA México vs. Servicio Limp S.A. de C.V. y González Vázquez María Elena. Otros Oralidad Mercantil Requerimiento. 1 Acdo. Núm. Exp. 516/2025.
BBVA México, Sociedad Anónima, Institución de Banca Múltiple, Grupo Financiero BBVA México vs. González Hernández Macario y Ramírez González Enriqueta. Otros Oralidad Mercantil Forma Expedientillo. 1 Acdo. en Expedientillo. Núm. Exp. 53/2024.
Estafeta Mexicana, S.A. de C.V. vs. Flores Sánchez Astryd Natalia. Otros Oralidad Mercantil Exhibir Copias de Traslado. 1 Acdo. Núm. Exp. 66/2025.
Hernández Espinoza Francisca vs. Artistas y Restauración y Sánchez Hernández Christian Eduardo. Otros Oralidad Mercantil Contestación Con Reconvención. 1 Acdo. Núm. Exp. 347/2024.

SOLO CONSULTA

Inmobiliaria Piñon S.A. de C.V. vs. Universidad Univer Milenium del Estado de México S. C y Alban Maldonado Agustín Guillermo y Magaña Ruvalcaba Paloma Regina y Buch Lerdo de Tejada Francisco Javier y Palomino Buch Carlos Javier. Otros Oralidad Mercantil Sicor Actora. 1 Acdo. Núm. Exp. 216/2025.

Integradora en Infraestructura Tecnológica Iitesa S.A. de C.V. vs. Centro de Conectividad S.A. de C.V. Otros Oralidad Mercantil Prevención Contestación. 1 Acdo. Núm. Exp. 327/2025.

Laurent Galván María Masarella vs. Fomento Atmosférico de la Megalópolis Dos, S.A. de C.V. Resc. de Contrato Oralidad Civil Falta Copia de Traslado. 1 Acdo. Núm. Exp. 324/2025.

Lozada López Óscar Fidencio vs. López Alvear Gaudencia y Flores Guevara María Eufemia y Director del Registro Público y de la Propiedad y del Comercio de la Ciudad de México. Prescrip. Positiva Oralidad Civil Ced. Con Acompañamiento. 2 Acdos. Núm. Exp. 309/2025.

Okon Gersson Elías y Aharonov Cattan Nancy vs. Bravo de Los Santos Hugo Fernando. Otros Oralidad Mercantil Ocursante Carece Personería. 1 Acdo. Núm. Exp. 591/2021 Tomo II.

Secreto. Ejecutivo Mercantil Oficios de Localización. 1 Acdo. Núm. Exp. 1016/2024.

Secreto. Providencias Precautorias Mercantil Ced. Sin Diligenciar. 1 Acdo. Núm. Exp. 1025/2024.

Secreto. Ejecutivo Mercantil Cédulas de Nueva Cuenta. 2 Acdos. Núm. Exp. 201/2025.

Secreto. Providencias Precautorias Oral Mercantil Envio Recepción Siara. 5 Acdos. Núm. Exp. 245/2024.

Secreto. Ejecutivo Mercantil Contestación Cnbv. 1 Acdo. Núm. Exp. 246/2025.

Secreto. Providencias Precautorias Mercantil Contesta Cnbv. 1 Acdo. Núm. Exp. 252/2025.

Secreto. Providencias Precautorias Mercantil Admite. 1 Acdo. Núm. Exp. 393/2025.

Secreto. Providencias Precautorias Mercantil Admisorio. 1 Acdo. Núm. Exp. 420/2025.

Secreto. Ejecutivo Mercantil Prevención. 1 Acdo. Núm. Exp. 465/2025.

Secreto. Ejecutivo Mercantil Prevención. 1 Acdo. Núm. Exp. 474/2025.

Secreto. Ejecutivo Mercantil Reb. Actora Desahogó de Vista Excepciones y Defensas. 1 Acdo. Núm. Exp. 506/2024.

Secreto. Ejecutivo Mercantil Oral Oralidad Mercantil Requerimiento. 1 Acdo. Núm. Exp. 513/2025.

Secreto. Ejecutivo Mercantil Oral Oralidad Mercantil Contesta Sct. 1 Acdo. Núm. Exp. 545/2024.

Secreto. Ejecutivo Mercantil Precisa Auto Admisorio. 1 Acdo. en Incidente. Núm. Exp. 728/2024 Inc. de Retención de Bienes.

Secreto. Providencias Precautorias Mercantil Reconocer Escrito. 2 Acdos. Núm. Exp. 995/2024.

NO PUBLICADOS

Murillo Castillo Kevin Eduardo vs. Uvi Tech Sapi de C.V. Medios Preparatorios Mercantil Admite Medios Preparatorios. 1 Acdo. Núm. Exp. 450/2025.

Puch Díaz Felipe de Jesús vs. Castro Morales Carlos y Rodríguez Barrera María Elizabeth. Otros Oralidad Civil Deberá Estarse Diverso Proveído. 1 Acdo. Núm. Exp. 692/2024.

AUDIENCIA

Green Facility Real State S.A. de C.V. vs. Residencial Isola Br A.C. Fijación de Aud. Prelim. Otros Oralidad Mercantil. 1 Audiencia. Núm. Exp. 776/2024.

NO PUBLICADO

Puch Díaz Felipe de Jesús vs. Castro Morales Carlos y Rodríguez Barrera María Elizabeth. Fijación Ade Aud. Prelim. Otros Oralidad Civil. 1 Audiencia. Núm. Exp. 692/2024.

EL SECRETARIO DE ACUERDOS
LIC. JAVIER SÁNCHEZ ROSENDO

SECRETARÍA "C"
ACUERDOS DEL 12 DE MAYO DEL 2025

Aguado Herrera Irene y Pereda Lara Luis Ángel vs. Banca Mifel Sa Institución de Banca Múltiple Grupo Financiero Mifel. Otros Oralidad Mercantil Requerimiento. 1 Acdo. Núm. Exp. 84/2024.

Auto Amecah S.A. de C.V. vs. Morales Sánchez Justo Arturo y Jaimes Huicochea Raymundo y García Hernández Dulce Elizabeth. Providencias Precautorias Mercantil Girar Exhorto. 2 Acdos. Núm. Exp. 720/2024.

Ayala Sánchez Jorge vs. Ozuna García Argelia Clemencia. Oral Civil Informe Siara. 1 Acdo. Núm. Exp. 257/2020.

Banco Santander México S. A, Institución de Banca Múltiple Grupo Financiero Santander México vs. Schefa Comercializadora S.A. de C.V. y Espinoza Guzmán Mario. Ejecutivo Mercantil Oral Oralidad Mercantil Tercera Publicación Mario. 4 Acdos. Núm. Exp. 691/2021 Tomo II.

Banco Santander México Sociedad Anónima Institución de Banca Múltiple Grupo Financiero Santander México vs. Correa Montero Rodolfo Vicente. Ejecutivo Mercantil Autorización. 1 Acdo. Núm. Exp. 7/2025.

Banco Santander México S.A. Institución de Banca Múltiple, Grupo Financiero Santander México vs. Elvira Hernández Gutiérrez. Providencias Precautorias Mercantil Autorización. 1 Acdo. Núm. Exp. 245/2020.

BBVA Bancomer S.A. Institución de Banca Múltiple Grupo Financiero BBVA Bancomer y hoy BBVA México Sa Institución de Banca Múltiple Grupo Financiero BBVA México vs. Afinitas Medios de Pago Sapi de C.V. y Peinado Díaz Alfonso y Pierre Lebois Mateos Jacque y Grupo Peifer Sapi de C.V. Cump. de Contrato Oralidad Mercantil Surte Efectos por Boletín Judicial. 1 Acdo. Núm. Exp. 237/2023 Tomo II.

BBVA México Sa Institución de Banca Múltiple Grupo Financiero BBVA México vs. Ahuatzi Gómez Ezequiel. Oral Mercantil Informe Saf. 13 Acdos. Núm. Exp. 1014/2024.

BBVA México, Sociedad Anónima, Institución de Banca Múltiple, Grupo Financiero BBVA México vs. Cabrera Aguilar Raúl. Providencias Precautorias Mercantil Informe Imss. 1 Acdo. Núm. Exp. 936/2024.

Distribuidora Liverpool S.A. de C.V. vs. Vásquez Gutiérrez Mario. Cump. de Contrato Oralidad Mercantil Recordatorio Siara. 1 Acdo. Núm. Exp. 208/2025.

García Rivera Rubén Mauricio vs. Hernández Arias Gabriel. Otros Oralidad Mercantil Razón Actuarial. 1 Acdo. Núm. Exp. 717/2024.

Guillén Gómez Humberto su Sucesión vs. Rent a Tower, S.A. de C.V. Oral Mercantil Dem. Exhibe Cronograma Vista Actora. 2 Acdos. Núm. Exp. 822/2024 Tomo II.

Ingeniería Integral en Proyectos Raa S.A. de C.V. vs. Compañía Integra Soluciones S.A. de C.V. Oral Mercantil Remitir Cd Con Informe Justificado. 1 Acdo. en Cuaderno_Amparo_Dem. Núm. Exp. 295/2021 Cuad. de Amp. Indirecto 442/2025-II.

Ingeniería Integral en Proyectos Raa S.A. de C.V. vs. Compañía Integra Soluciones S.A. de C.V. Oral Mercantil Acuse de Recepción Siara-Suspensión. 1 Acdo. Núm. Exp. 295/2021 Tomo III.

Méndez Capon Demian vs. Banco Mercantil del Norte Sa Institución de Banca Múltiple Grupo Financiero Banorte y Trans Unión de México Sa Sic. Otros Oralidad Mercantil Cedula Practicada 2. 1 Acdo. Núm. Exp. 259/2025.

Morales Rosas Tania Concepción vs. Farca Mohana José. Resc. de Contrato Oralidad Civil Turnar Cédula. 2 Acdos. Núm. Exp. 304/2025.

Nadro Sapi de C.V. vs. Farmacias Angy Mk Sas y Delgado Rodríguez Angélica. Ejecutivo Mercantil Exh. Sin Diligenciar -Oficios de Localización. 1 Acdo. Núm. Exp. 13/2025.

Navarrete Hernández Adelid vs. Krm Corporate & Social Events S.A. de C.V. y Guadalupe Olivares Vázquez. Ejecutivo Mercantil Oral Oralidad Mercantil No Ha Lugar. 1 Acdo. Núm. Exp. 311/2020 Tomo II.

Qredio Servicios S.A. de C.V. Sofom E. N. R vs. Cimeira S. de R. L. de C.V. y Hidai Abiezer González Rosas. Ejecutivo Mercantil Exh. Sin Diligenciar. 1 Acdo. Núm. Exp. 552/2024.

Romero Barrón Ana María vs. García Fernando. Otros Oralidad Civil Razón Actuarial. 1 Acdo. Núm. Exp. 477/2024.

Secreto. Ejecutivo Mercantil Autorización. 1 Acdo. Núm. Exp. 226/2025.

Secreto. Ejecutivo Mercantil Oral Mercantil Exhibe Minutas Selladas. 7 Acdos. Núm. Exp. 519/2024.

Secreto. Ejecutivo Mercantil Exhibe Minuta Exhorto-Autorización. 1 Acdo. Núm. Exp. 648/2024.

Secreto. Ejecutivo Mercantil Minuta Exhorto. 1 Acdo. Núm. Exp. 663/2024.

SOLO CONSULTA
SOLO CONSULTA
SOLO CONSULTA

Taniatan S.A. de C.V. vs. Universidad Univer Milenium del Estado de México S. C. y Alban Maldonado Agustín Guillermo y Magaña Ruvalcaba Paloma Regina y Buch Lerdo de Tejada Francisco Javier y Palomino Buch Carlos Javier. Oral Mercantil Autr. Sigj Actora. 2 Acdos. Núm. Exp. 211/2025.

NO PUBLICADOS

BBVA México Sa Institución de Banca Múltiple Grupo Financiero BBVA México vs. Ahuatzi Gómez Ezequiel. Oral Mercantil Informe Sre. 1 Acdo. Núm. Exp. 1014/2024.

Secreto. Providencias Precautorias Mercantil Prevención. 1 Acdo. Núm. Exp. 451/2025.

LA SECRETARIA DE ACUERDOS
LIC. SILVIA KARINA FERNÁNDEZ LÓPEZ

VIGÉSIMO CUARTO DE LO CIVIL DE PROCESO ORAL

SECRETARÍA "A"
ACUERDOS DEL 12 DE MAYO DEL 2025

Banco Multiva, S.A., Institución de Banca Múltiple Grupo Financiero Multiva vs. Servicios Integrados Fareco, S.A. de C.V. y de Luna Amarillas Francisco Javier. Providencias Precautorias Oral Mercantil Girar Of. Arch. 1 Acdo. en Expedientillo. Núm. Exp. 377/2023.

BBVA México Sociedad Anónima Institución de Banca Múltiple Grupo Financiero BBVA México vs. Muñoz Silva Jéssica. Oral Mercantil Requerim. 1 Acdo. Núm. Exp. 504/2025.

BBVA México, S.A., Institución de Banca Múltiple, Grupo Financiero BBVA México vs. Macona Moda, S.A. de C.V. Oral Mercantil Ced Sin Dilig. 1 Acdo. Núm. Exp. 991/2024.

Canales Galicia Gustavo vs. Banco Santander México Sa Institución de Banca Múltiple Grupo Financiero Santander México. Oral Mercantil Sicor. 1 Acdo. Núm. Exp. 221/2025.

Comercializadora de Occidente Andares S.A. de C.V. vs. Cuevas Barrera Marco Antonio. Ejecutivo Mercantil Oral Oralidad Mercantil Minutas. 1 Acdo. Núm. Exp. 247/2023.

Federación de Sistemas Educativos C C V I a C vs. Banco Nacional de México Sa Integrante del Grupo Financiero Banamex. Oral Mercantil Se Señala Fecha Peritos. 1 Acdo. Núm. Exp. 177/2024.

Gutiérrez Lugo Adriana Isabel vs. BBVA Bancomer Sa Institución de Banca Múltiple Grupo Financiero. Oral Mercantil Prevención. 1 Acdo. Núm. Exp. 507/2025.

Marmolejo Araujo Dalia vs. Marcelino Mendoza Reséndiz y Carlos Alberto Mendoza López. Nul. de Juic. Concluido Civil Of. Ine. 1 Acdo. Núm. Exp. 97/2020 Bis. 2 Tomo II.

Martínez Herrera Mónica Gabriela vs. Zurich Aseguradora Mexicana S.A. de C.V. Oral Mercantil Elaborar Ced. 1 Acdo. Núm. Exp. 341/2025.

Meza Sánchez Juan Guillermo vs. Miguel Cruz Carter También Conocido como Miguel Carter Cruz. Ejecutivo Mercantil Ejecutivo Escrito Computo. 1 Acdo. Núm. Exp. 297/2025.

Nacional Financiera Sociedad Nacional de Crédito, Institución de Banca de Desarrollo, en su Carácter de Fiduciaria en el Fideicomiso Arrendamiento Identificado Administrativamente Con el Número 80730 vs. Andrade Castillo Delfino. Oral Mercantil Dev. Exh. y Reserva. 1 Acdo. Núm. Exp. 171/2024.

Reyes Maya María Angelina vs. Ge Seguridad en su Vivienda S de R.L. y Desarrollo de Vivienda Habitat S.A. de C.V. y Marín Moreno Juan Antonio y Marín Moreno María Elena y Marín Retif Higinio su Sucesión y C Registro Público de la Propiedad y del Comercio de la Ciudad de México. Oral Civil Ced Sin Dilig. 2 Acdos. Núm. Exp. 261/2024.

Rivera Cruz Evelyn y Wndirsch y Chim S. C vs. Ledesma García Francisco y Cllme Consultoría Integral en Informática Sociedad Anónima de Capital Variable. Oral Mercantil Dem. Amp. 1 Acdo. 1 Acdo. en Amparo. Núm. Exp. 987/2024.

Rivera Cruz Evelyn y Wndirsch y Chim S. C vs. Ledesma García Francisco y Cllme Consultoría Integral en Informática Sociedad Anónima de Capital Variable. Oral Mercantil Autorización. 2 Acdos. Núm. Exp. 987/2024 Bis. 2 Tomo II.

Secreto. Ejecutivo Mercantil Admisorio. 1 Acdo. Núm. Exp. 374/2025.

Secreto. Ejecutivo Mercantil Ejecutivo Escrito Dispo. 1 Acdo. Núm. Exp. 471/2025.

Secreto. Ejecutivo Mercantil Ejecutivo Escrito Desistimiento. 1 Acdo. Núm. Exp. 897/2024.

Secreto. Ejecutivo Mercantil Oral Oralidad Mercantil Computo. 2 Acdos. Núm. Exp. 91/2025.

LA SECRETARIA DE ACUERDOS
LIC. ROSARIO ADRIANA CARPIO CARPIO

SECRETARÍA "B"
ACUERDOS DEL 12 DE MAYO DEL 2025

BBVA México Sociedad Anónima Institución de Banca Múltiple Grupo Financiero BBVA México vs. Muñoz Silva Jéssica. Oral Mercantil Requerimiento. 1 Acdo. Núm. Exp. 505/2025.

Cruz Román Adolfo Daniel vs. Bartolo Plata Rosas. Ejecutivo Mercantil Oral Oralidad Mercantil Vista. 1 Acdo. Núm. Exp. 33/2019.

Explanada Puebla, S.A. P. I. de C.V. y Mi Bodega Segura de México, S.A. P. I. de C.V. y Casares Rosas María Teresa Marcela. Oral Mercantil Requerimiento. 1 Acdo. Núm. Exp. 508/2025.

Gm Financial de México S.A. de C.V. Sociedad Financiera de Objeto Múltiple Entidad Regulada vs. Flores Gutiérrez Dulce Mónica. Ejecutivo Mercantil Sobreseimiento de Amparo. 1 Acdo. en Amparo. Núm. Exp. 992/2024 Cuad. de Amp. Indirecto 518/2025-II Promov. por la Parte Demandada.

Inman Flores Ana Laura vs. Zurich Santander Seguros México S.A. Oral Mercantil Se Concede Susp. Definitiva. 1 Acdo. en Amparo. Núm. Exp. 135/2023 Cuad. de Amp. Indirecto 643/2025-III.

Inman Flores Ana Laura vs. Zurich Santander Seguros México S.A. Oral Mercantil Se Acata Susp. Definitiva. 1 Acdo. Núm. Exp. 135/2023 Tomo II.

Refri Acero Inox de México, S.A. de C.V. vs. López Hernández Alejandro. Oral Mercantil Requerimiento. 1 Acdo. Núm. Exp. 502/2025.

Secreto. Ejecutivo Mercantil Admite Providencias Precautorias. 1 Acdo. Núm. Exp. 318/2025.

Secreto. Ejecutivo Mercantil Providencias Precautorias. 1 Acdo. en Incidente. Núm. Exp. 318/2025 Inc. de Providencias Precautorias.

Secreto. Ejecutivo Mercantil Providencias Precautorias. 1 Acdo. en Incidente. Núm. Exp. 420/2025 Inc. de Providencias Precautorias.

Secreto. Ejecutivo Mercantil Oral Oralidad Mercantil Prevención. 1 Acdo. Núm. Exp. 488/2025.

Secreto. Providencias Precautorias Oral Mercantil Requerimiento. 1 Acdo. Núm. Exp. 495/2025.

Secreto. Providencias Precautorias Mercantil Ejecutivo Escrito Resp Siara. 2 Acdos. Núm. Exp. 55/2025.

Secreto. Ejecutivo Mercantil Firme Incompetencia. 1 Acdo. en Amparo. Núm. Exp. 728/2024 Amparo Directo Promov. por el Demandado.

Torres Nava Laura Magdalena vs. García y Garamendy Carlos Alberto y Cuevas Peña de García Teresita del Niño Jesús y Director del Registro Público de la Propiedad y de Comercio de la Ciudad de México. Oral Civil 1 Acdo. Núm. Exp. 398/2025.

AUDIENCIAS

Cabi Comercial Cuernavaca, Sapi de C.V. vs. Allende Mariscal Mauricio. Acta de Aud. de Juic. Oral Mercantil. 1 Audiencia. Núm. Exp. 32/2025.

Peña Tapia Javier vs. Aeroenlaces Nacionales S.A. de C.V. También Conocida como Grupo Viva Aerobus S.A. de C.V. También Conocida como Viva Aerobus También Conocida como Viva. Desahogo Vista Excepciones/Fecha Aud. Prelim. Otros Oralidad Mercantil. 1 Audiencia. Núm. Exp. 1015/2024.

Ruíz Garza Álvaro Ignacio vs. Abh Edificaciones y Proyectos S.A. de C.V. y Aceves Rivas Jesús Jorge. Ejecutivo Mercantil. 1 Audiencia. Núm. Exp. 172/2025.

SENTENCIA DEFINITIVA DEL 12 DE MAYO DEL 2025

Cabi Comercial Cuernavaca, Sapi de C.V. vs. Allende Mariscal Mauricio. Oral Mercantil Sent. Def. 1 Núm. Exp. 32/2025

EL SECRETARIO DE ACUERDOS
LIC. FRANCISCO NERI SÁNCHEZ

SECRETARÍA "C"
ACUERDOS DEL 12 DE MAYO DEL 2025

. Oral Civil Amparo. 1 Acdo. en Amparo. Núm. Exp. 600/2025 Bis. 1 Amparo Indirecto 600/2025.

BBVA México S.A., Institución de Banca Múltiple, Grupo Financiero BBVA México vs. Shmulkovsky Muñoz Héctor Israel. Oral Mercantil 1 Acdo. Núm. Exp. 403/2020 Tomo II.

SOLO CONSULTA
SOLO CONSULTA
SOLO CONSULTA

BBVA México Sociedad Anónima Institución de Banca Múltiple Grupo Financiero BBVA México vs. Muñoz Silva Jéssica. Oral Mercantil Requerimiento. 1 Acdo. Núm. Exp. 506/2025.

BBVA México, S.A., Institución de Banca Múltiple, Grupo Financiero BBVA México vs. Marce Estebanes Jaime Raúl. Oral Mercantil 1 Acdo. Núm. Exp. 260/2024.

Bp Estaciones y Servicios Energéticos S.A. de C.V. vs. Servicio Chopa S.A. de C.V. Oral Mercantil 1 Acdo. Núm. Exp. 380/2021 Tomo II.

Caja de Previsión de la Policía Preventiva de la Ciudad de México vs. González Segura Daniel. Oral Civil 1 Acdo. Núm. Exp. 440/2024.

Data Iq S.A. de C.V. vs. Allegre Rodríguez Rebeca. Oral Mercantil 2 Acdos. Núm. Exp. 289/2025.

Doka México Expertos de Encofrados S de R.L. de C.V. vs. Construcciones Ingeniería e Innovación Ag2m S.A. de C.V. Oral Mercantil Ordena Exh. Electrónico. 1 Acdo. Núm. Exp. 659/2024.

Fernández Palomares Yensi vs. Casas Reséndiz Leticia. Oral Civil 1 Acdo. Núm. Exp. 1016/2024.

Flores Tapia Marco Antonio vs. Banco Nacional de México Sa Integrante del Grupo Financiero Banamex. Oral Mercantil 1 Acdo. Núm. Exp. 1030/2024.

Gayosso Piña Daniel Matías vs. Liverpool S.A. de C.V., Virginia Surety Seguros de México S.A. de C.V. Grupo Promotora de Seguros Masivo Agente de Seguros S.A. P. I de C.V. Oral Mercantil Amparo. 1 Acdo. en Amparo. Núm. Exp. 400/2024 Bis. 1 Amparo Directo D. C. 24/2025.

Grupo Rj Ho S.A. de C.V. vs. Mizrahi Ardon Aarón. Oral Mercantil 1 Acdo. Núm. Exp. 90/2023.

Mgc México S.A. de C.V. vs. Wp Soluciones Industriales S.A. de C.V. y Simone Oneda Giorgio Tommaso. Ejecutivo Mercantil Apel. Preventiva de Tramitación Conjunta. 1 Acdo. Núm. Exp. 1023/2024.

Morales Pérez Xóchitl Ma del Carmen vs. Pérez Valadez María del Carmen y Morales Pérez Angélica. Oral Civil 1 Acdo. Núm. Exp. 500/2024.

Nacional Financiera Sociedad Nacional de Crédito Institución de Banca de Desarrollo en su Carácter de Fiduciaria del Fideicomiso Denominado Fideicomiso Arrendamiento Identificado en Los Registros de la Fiduciaria Con el Número 80730 vs. Espinosa Bracho Elvira Guadalupe y Gasolinera Las Adelitas S.A. de C.V. Oral Mercantil 3 Acdos. Núm. Exp. 750/2024.

Nadro Sapi de C.V. vs. Grupo Intersalud S.A. de C.V. y Cárdenas Baca Rafael. Oral Mercantil Of a Disp. 1 Acdo. Núm. Exp. 706/2024.

Secreto. Ejecutivo Mercantil Recurso de Revocación Vista a Codemandada. 1 Acdo. Núm. Exp. 1033/2024.

Secreto. Ejecutivo Mercantil Ejecutivo Escrito Sin Diligenciar. 1 Acdo. Núm. Exp. 1049/2024.

Secreto. Ejecutivo Mercantil Admite Providencias Precautorias Cuerda Separada. 1 Acdo. Núm. Exp. 420/2025.

Secreto. Ejecutivo Mercantil Ejecutivo Escrito Dispo. 1 Acdo. Núm. Exp. 483/2025.

Secreto. Ejecutivo Mercantil Prevención. 1 Acdo. Núm. Exp. 493/2025.

Toyota Financial Services México S.A. de C.V. vs. Gómez Cervantes y Asociados Sapi de C.V. y Hernández Rodríguez Miguel Ángel. Ejecutivo Mercantil Oral Oralidad Mercantil 1 Acdo. Núm. Exp. 163/2024.

NO PUBLICADOS

. Oral Civil Amparo. 1 Acdo. en Amparo. Núm. Exp. 600/2025 Bis. 1 Amparo Indirecto 600/2025.

Impulso Crediticio Empresarial S.A. de C.V. Sofom Enr vs. Olmedo Flores Luis Enrique y Olmedo Chávez Adolfo. Oral Mercantil 1 Acdo. Núm. Exp. 259/2025.

AUDIENCIA

Medel Pérez Abraham Israel vs. Valdés Salazar Pedro. Aud. de Desahogo de Pruebs. Ejecutivo Mercantil. 1 Audiencia. Núm. Exp. 36/2025.

SENTENCIA INTERLOCUTORIA NO PUBLICADA

Star Médica S.A. de C.V. vs. Medi Access S.A. P. I. de C.V. Oral Mercantil 1 Sent. Inter. en Secc. de Ejecución. Núm. Exp. 70/2021 Secc. de Ejecución

EL SECRETARIO DE ACUERDOS
LIC. JOSÉ LUIS ÁNGELES ORTIZ

VIGÉSIMO QUINTO DE LO CIVIL DE PROCESO ORAL

SECRETARÍA "A"
ACUERDOS DEL 12 DE MAYO DEL 2025

Arellano León Mirella vs. López Chavarría María del Carmen. Otros Oralidad Civil 1 Acdo. Núm. Exp. 377/2025.

Autofinanciamiento México S.A. de C.V. vs. Mauricio Torres Salinas También Conocido como Jorge Mauricio Torres Salinas y Kuri Carbajal Lourdes Graciela y Vera Kuri Rafael Alejandro. Otros Oralidad Mercantil 1 Acdo. Núm. Exp. 491/2025.

Banco Covalto, S.A., Institución de Banca Múltiple vs. Abastecedora de Productos e Infraestructura para el Campo, S.A. de C.V. y Valle Salgado Vicente y Hellmer Miranda José Antonio. Otros Oralidad Mercantil Tomo II. 1 Acdo. en Otros. Núm. Exp. 441/2023 Tomo II.

Banco Santander México Sa Institución de Banca Múltiple Grupo Financiero Santander México vs. Peñaloza Coronel Simón. Ejecutivo Mercantil Oral Oralidad Mercantil 1 Acdo. en Otros. Núm. Exp. 64/2025 Providencias Precautorias Promovidas el 07-03-25 1er Cuaderno.

BBVA México, S.A., Institución de Banca Múltiple, Grupo Financiero BBVA México vs. Cedillo Miranda Francisco Sergio. Otros Oralidad Mercantil Acta de Aud. Preliminar. 1 Acdo. Núm. Exp. 471/2023.

BBVA México, S.A., Institución de Banca Múltiple, Grupo Financiero BBVA México vs. Multi Cierres S.A. de C.V. y Attie Cattan Shayket Carlos. Providencias Precautorias Oral Mercantil 1 Acdo. Núm. Exp. 240/2025.

BBVA México, Sociedad Anónima, Institución de Banca Múltiple, Grupo Financiero BBVA México vs. Chrismo S.A. de C.V. y Gutiérrez Contreras Jesús y Medina Barrera Alejandra Gabriela. Providencias Precautorias Oral Mercantil 1 Acdo. Núm. Exp. 601/2024.

Bmw Financial Services de México S.A. de C.V. Sofom Enr vs. Romano García Bernardo. Ejecutivo Mercantil Oral Mercantil 1 Acdo. en el Cuad. de Amparo. 1 Acdo. en Cuaderno_Amparo_Act. Núm. Exp. 361/2025 Amparo Directo Promov. por Parte Actora en contra de Auot de Fecha 03-04-25.

Daimler Financial Services, S.A. de C.V., Sofom, E. N. R vs. Transporte Express Bortoni S.A. de C.V. y Juan Gerardo Bortoni González. Ejecutivo Mercantil 1 Acdo. en Expedientillo. Núm. Exp. 271/2019 Expedientillo.

Daimler Financial Services, Sociedad Anónima de Capital Variable, Sociedad Financiera de Objeto Múltiple, Entidad No Regulada vs. Transporte Express Bortoni S.A. de C.V. y Juan Gerardo Bortoni González. Ejecutivo Mercantil Oral Oralidad Mercantil 1 Acdo. en Expedientillo. Núm. Exp. 294/2019 Expdllo. Formado el 08-05-25.

Gastrosophia S.A. de C.V. vs. Operadora Yakiniku México S.A. de C.V. y Sasori Pblly Latino S.A. de C.V. Otros Oralidad Mercantil 3 Acdos. Núm. Exp. 317/2025.

Guzmán Alacio Elvia vs. Moreno Zúñiga Karen. Otros Oralidad Civil 2 Acdos. Núm. Exp. 927/2024.

Hernández González Jonathan Alfonso vs. Martínez Rivero Consuelo. Ejecutivo Mercantil Oral Oralidad Mercantil 2 Acdos. Núm. Exp. 640/2024.

Hernández García María Idalia vs. Alicia García Serrano. Nul. de Juic. Concluido Civil 1 Acdo. en Otros. Núm. Exp. 77/2019 Tomo II.

Martínez García Irene vs. Axa Seguros S.A. de C.V. Otros Oralidad Mercantil 1 Acdo. Núm. Exp. 734/2024.

Melo Calderón Juana vs. García Yedra Paula. Ejecutivo Mercantil Oral Oralidad Mercantil 1 Acdo. Núm. Exp. 731/2024.

Ortiz Luis Araceli vs. Banco Santander México Sa Institución de Banca Múltiple Grupo Financiero Santander México. Otros Oralidad Mercantil 1 Acdo. Núm. Exp. 44/2025.

Secreto. Providencias Precautorias Oral Mercantil Providencia Precautoria. 1 Acdo. Núm. Exp. 191/2025.

Secreto. Ejecutivo Mercantil Oral Oralidad Mercantil 1 Acdo. Núm. Exp. 301/2024.

Secreto. Ejecutivo Mercantil 1 Acdo. Núm. Exp. 440/2025.

Sergo Equipos y Herramientas S.A. de C.V. vs. Aldesem Home S.A. de C.V. Medios Preparatorios Oral Mercantil 1 Acdo. Núm. Exp. 494/2025.

Vega Zavala Roberto vs. Inmobiliaria Anje S.A. Otros Oralidad Mercantil 1 Acdo. Núm. Exp. 864/2024.

LA SECRETARIA DE ACUERDOS
LIC. NORMA ANGÉLICA ARZALUZ RUÍZ

SOLO CONSULTA
SOLO CONSULTA
SOLO CONSULTA

SECRETARÍA "B"
ACUERDOS DEL 12 DE MAYO DEL 2025

Ángeles González Julia vs. Ángeles González Rafael y Ángeles Zepeda Karla Alejandra. Otros Oralidad Civil 4 Acdos. Núm. Exp. 985/2024.

Banco Finterra Sa Institución de Banca Múltiple vs. Reproducción Ganadera Agrame Spr de R.L. de C.V. y Adame Jenkins Gerardo Luis y También Conocido como Gerardo Adame Jenkins y-o. Gerado Luis Adame Jenkins y Vergara Hohenstein Carolina y Adame Vergara Alfonso Gerardo. Ejecutivo Mercantil Oral Oralidad Mercantil Auto 2. 2 Acdos. Núm. Exp. 725/2021 Tomo Dos.

Banco Mercantil del Norte Sa vs. Alanís Carbajal José Mario. Otros Oralidad Mercantil 1 Acdo. Núm. Exp. 185/2024.

BBVA México, S.A., Institución de Banca Múltiple, Grupo Financiero BBVA México vs. Daji Mantenimiento y Servicios Integrales S.A. de C.V. Ejecutivo Mercantil Oral Oralidad Mercantil Auto 2. 2 Acdos. en Expedientillo. Núm. Exp. 145/2023 Expdllo. Formado el 06-05-25.

BBVA México, S.A., Institución de Banca Múltiple, Grupo Financiero BBVA México vs. Escobar López Ryser Leonardo. Otros Oralidad Mercantil 1 Acdo. Núm. Exp. 652/2023.

Bio Merik Sapi de C.V. vs. Pro Faj Hidro Limpieza S.A. de C.V. Providencias Precautorias Oral Mercantil 1 Acdo. Núm. Exp. 95/2025.

Chávez García Carlos vs. Alberto Sánchez Rodríguez. Oral Mercantil 1 Acdo. en Seccion_De_Ejecución. Núm. Exp. 138/2021.

Corporativo Laudex Sapi de C.V. Sofom Enr vs. Lara Miranda Pablo y Lara Miranda María del Carmen. Ejecutivo Mercantil Oral Oralidad Mercantil 1 Acdo. Núm. Exp. 138/2025.

Cotton Revolution Sociedad Anónima de Capital Variable vs. Indian Force Corporation Sociedad de Responsabilidad Limitada de Capital Variable. Otros Oralidad Mercantil 2 Acdos. Núm. Exp. 18/2025.

Decorados y Sublimados S.C. de R.L. de C.V. y Bordados Internacionales S.C. de R.L. de C.V. vs. Seguros Sura S.A. de C.V. y Segreste González Saltier Emilio. Otros Oralidad Mercantil 1 Acdo. Núm. Exp. 575/2023.

Halfsoft Sapi de C.V. vs. Martínez Gómez Eduardo. Otros Oralidad Mercantil 1 Acdo. Núm. Exp. 492/2025.

Nava Orozco Linda Margarita vs. Francisco Alberto Cabrera Cárdenas. Ejecutivo Mercantil 1 Acdo. en Seccion_De_Ejecución. Núm. Exp. 220/2020.

Nava Orozco Linda Margarita vs. Francisco Alberto Cabrera Cárdenas. Ejecutivo Mercantil Auto 2. 2 Acdos. en Cuaderno_Amparo_Dem. Núm. Exp. 220/2020 Cuad. de Amp. 568/2025-II.

Navistar Financial S.A. de C.V. Sofom Er vs. Autobuses Tlacolula, S.A. de C.V. y Rojas Rojas Tobías Marciano. Providencias Precautorias Oral Mercantil 1 Acdo. en Cuaderno_Amparo_Act. Núm. Exp. 720/2024 Amparo Directo Promov. por Navistar Financial, S.A. de C.V. Sofom E. R.

Ortega Ramírez María Cruz vs. Ramírez Salazar Flora su Sucesión. Proforma Oralidad Civil 1 Acdo. Núm. Exp. 505/2025.

Secreto. Ejecutivo Mercantil Oral Oralidad Mercantil 1 Acdo. Núm. Exp. 12/2025.

Secreto. Ejecutivo Mercantil Oral Mercantil 1 Acdo. Núm. Exp. 212/2025.

Secreto. Ejecutivo Mercantil Oral Oralidad Mercantil Auto 1. 1 Acdo. Núm. Exp. 250/2025.

Secreto. Ejecutivo Mercantil Oral Oralidad Mercantil 1 Acdo. en Otros. Núm. Exp. 382/2025 Providencias Precautorias.

Secreto. Ejecutivo Mercantil Oral Oralidad Mercantil 1 Acdo. Núm. Exp. 450/2025.

Secreto. Otros Oralidad Mercantil 1 Acdo. Núm. Exp. 455/2023.

Secreto. Ejecutivo Mercantil Oral Oralidad Mercantil 1 Acdo. Núm. Exp. 465/2025.

Secreto. Ejecutivo Mercantil Oral Oralidad Mercantil 1 Acdo. Núm. Exp. 622/2024.

Secreto. Ejecutivo Mercantil Oral Oralidad Mercantil 1 Acdo. Núm. Exp. 678/2024.

Secreto. Ejecutivo Mercantil Oral Oralidad Mercantil 1 Acdo. en Incidente. Núm. Exp. 698/2024 Cuad. de Providencias Precautorias.

Secreto. Ejecutivo Mercantil Oral Oralidad Mercantil 1 Acdo. en Otros. Núm. Exp. 818/2024 Providencias Precautorias.

Servicios Múltiples Corporativos S.A. de C.V. vs. Valdez Abascal José Rubén. Otros Oralidad Mercantil 1 Acdo. Núm. Exp. 82/2025.

Torregrosa Espinosa Javier Daniel vs. Trans Unión de México Sa Sic y Circulo de Crédito S.A. de C.V. Sic y Didi Pay, S.A. de C.V. Otros Oralidad Mercantil 1 Acdo. Núm. Exp. 25/2025.

Torres Salinas Carlos vs. García Bada González Antonio. Ejecutivo Mercantil Oral Oralidad Mercantil 1 Acdo. Núm. Exp. 142/2025.

LA SECRETARIA DE ACUERDOS
LIC. BRENDA ARACELI OSORIO GRANJENO

SECRETARÍA "C"
ACUERDOS DEL 12 DE MAYO DEL 2025

Accendo Banco Sa Institución de Banca Múltiple en Liquidación Judicial vs. Toka Internacional Sapi de C.V. Medios Preparatorios Mercantil 1 Acdo. Núm. Exp. 509/2025.

Banco Mercantil del Norte, S.A., Institución de Banca Múltiple, Grupo Financiero Banorte vs. Administración de Inmuebles Real, S.A. de C.V. y Ávila Balcázar Ricardo. Ejecutivo Mercantil Oral Oralidad Mercantil 1 Acdo. Núm. Exp. 96/2022.

Cwh Certeza de Opción Sapi de C.V. Sofom Enr vs. Shinempack S de R.L. de C.V. Ejecutivo Mercantil Oral Oralidad Mercantil 1 Acdo. Núm. Exp. 493/2025.

Distribuidora Konnen Sas de C.V. vs. Recy Qro S.A. de C.V. y Escamilla Martínez Yolanda y Jaramillo Escamilla Rafael. Ejecutivo Mercantil Oral Oralidad Mercantil 1 Acdo. Núm. Exp. 29/2023 Tomo II.

Gutverg Rosenblum David Samuel vs. Vázquez Cortés Francisco. Ejecutivo Mercantil Oral Oralidad Mercantil 1 Acdo. Núm. Exp. 479/2025.

HSBC México, Sociedad Anónima Institución de Banca Múltiple Grupo Financiero HSBC División Fiduciaria en su Carácter de Fiduciario en el Fideicomiso Número F 234036 vs. Rivero Cruz María Guadalupe Magdalena y Sánchez López Gerardo. Otros Oralidad Mercantil 2 Acdos. Núm. Exp. 769/2024.

Olvera Bautista Maira Lizayets vs. Limón de la Peña Silvida Elizabeth y Médica Asist Lab S.A. de C.V. Providencias Precautorias Oral Mercantil 1 Acdo. Núm. Exp. 199/2025.

Palos Rosales Ignacio vs. Aceves Rodríguez Brayda Juan Manuel y Robles Segui Rodrigo Alessio y Robles Segui Miguel Alessio y Grupo Alessio Robles S.A. de C.V. Otros Oralidad Mercantil 1 Acdo. en Cuaderno_Amparo_Act. Núm. Exp. 376/2025 Amparo Directo Promov. por Parte Actora en contra de Auto de Fecha 08-04-25.

Presa Gómez Carlos Ernesto vs. Becerra Austria Javier. Otros Oralidad Civil 1 Acdo. Núm. Exp. 489/2025.

Reséndiz Hernández Alicia vs. HSBC México Sa Institución de Banca Múltiple Grupo Financiero HSBC. Otros Oralidad Civil 1 Acdo. Núm. Exp. 266/2025.

EL SECRETARIO DE ACUERDOS
LIC. SAÚL LÓPEZ ARREDONDO

VIGÉSIMO SEXTO DE LO CIVIL DE PROCESO ORAL Y DE TUTELA DE DERECHOS HUMANOS DE LA CDMX

SECRETARÍA "A"
ACUERDOS DEL 12 DE MAYO DEL 2025

Banca Mifel Sa Institución de Banca Múltiple Grupo Financiero Mifel vs. Iluminación Hernández Hermanos S.A. de C.V. y Hernández Ortiz Pedro. Ejecutivo Mercantil Girar Oficio Rppc. 2 Acdos. Núm. Exp. 837/2024.

BBVA México Sa Institución de Banca Múltiple Grupo Financiero BBVA México vs. Teva Distribuidora Mexicana S.A. de C.V. y Alcaraz Sánchez Gabriel y Contreras Díaz Francisco Apolinar. Oral Mercantil Exh. Sin Diligenciar. 1 Acdo. Núm. Exp. 694/2024.

BBVA México Sociedad Anónima Institución de Banca Múltiple Grupo Financiero BBVA México vs. Vázquez Girón José Carlos. Oral Mercantil Req Demanda Elec. 1 Acdo. Núm. Exp. 504/2025.

Buendía Carballo Isabel. Oral Mercantil Desecha. 1 Acdo. Núm. Exp. 510/2025.

De la Rosa Caballero Érika Alejandra vs. Colín Domínguez José Isaías su Sucesión. Ejecutivo Mercantil Sicor. 1 Acdo. Núm. Exp. 581/2024.

SOLO CONSULTA
SOLO CONSULTA
SOLO CONSULTA

De Pavia Pérez de Marron María Magdalena vs. Arrendadora Financiera Bancrecer S.A. de C.V. Organizacipón Auxiliar de Crédito, Grupo Financiero Bancrecer y Banco Mercantil del Norte S.A. Institución de Banca Múltiple, Grupo Financiero Banorte, antes Bancrecer S.A. Institución de Banca Múltiple, Grupo Financiero Bancrecer, División Fiduciaria. Oral Mercantil Exhibe Minutas Selladas. 1 Acdo. Núm. Exp. 424/2021 Tomo II.

Delgado Cortés Irene vs. Banco Santander México Sa Institución de Banca Múltiple Grupo Financiero Santander México. Oral Mercantil Copia Certificada Emplaza a Tercera. 1 Acdo. en Cuaderno_Amparo_Act. Núm. Exp. 940/2024.

Grupo Conektame S.A. de C.V. vs. Soluciones Rh Guibo S.A. de C.V. Oral Mercantil Tcc Registra Amparo D. C. 303/2025-13. 1 Acdo. en Cuaderno_Amparo_Act. Núm. Exp. 114/2024.

Loredo Hernández Norma vs. Torres García Julio Roberto. Oral Mercantil Desecha. 1 Acdo. Núm. Exp. 514/2025.

Préstamos Felices en 15 Minutos S.A. de C.V. Sofom Enr vs. Vallejo Hernández Irene. Ejecutivo Mercantil Cedula Diligenciada-Computo. 1 Acdo. Núm. Exp. 277/2025.

Ramírez Ortiz Rafael vs. Banco Nacional de México Sa Integrante del Grupo Financiero Banamex y Tarjetas Banamex S.A. de C.V. Sofom Er Integrante del Grupo Financiero Banamex. Oral Mercantil Autorización. 1 Acdo. Núm. Exp. 417/2023 Segundo Tomo.

Secreto. Ejecutivo Mercantil Devuelve Exhorto-Desiste Instancia. 1 Acdo. Núm. Exp. 117/2025.

Secreto. Ejecutivo Mercantil Exh. Sin Diligenciar. 1 Acdo. Núm. Exp. 40/2025.

Secreto. Ejecutivo Mercantil Exhibe Minuta Sellada-Autorización. 1 Acdo. Núm. Exp. 14/2025.

Secreto. Ejecutivo Mercantil Exhibe Traslados-Poner a Dispo. 1 Acdo. Núm. Exp. 484/2024.

Secreto. Ejecutivo Mercantil Oral Mercantil Autorizar Únicamente Documentos. 2 Acdos. Núm. Exp. 417/2025.

Secreto. Ejecutivo Mercantil Oral Mercantil Cedula Con Elementos. 1 Acdo. Núm. Exp. 1011/2024.

Secreto. Ejecutivo Mercantil Oral Mercantil Oficio Imss. 1 Acdo. Núm. Exp. 297/2024.

Secreto. Ejecutivo Mercantil Oral Oralidad Mercantil Ratificar. 1 Acdo. Núm. Exp. 1017/2024.

Secreto. Ejecutivo Mercantil por Ejecutadas y Elaborar Cédula. 1 Acdo. en Incidente. Núm. Exp. 821/2024 Prov Prec.

LA SECRETARIA DE ACUERDOS
LIC. GRACIELA CAMACHO CATALÁN

SECRETARÍA "B"
ACUERDOS DEL 12 DE MAYO DEL 2025

Autofinanciamiento México S.A. De. C.V. vs. González González Enedina y Alvarado Martínez Juan y Solano Laguna Nemorio. Oral Mercantil Desecha No Desahogo. 1 Acdo. Núm. Exp. 385/2025.

Gutiérrez Calzada Oliver y Marín Ojados Alberto José y Tagle Chavira Lezly Sarai vs. Juzgado 38 del Registro Civil de la Ciudad de México. Protección Efectiva de Derechos Tutela Efectiva de Derechos Humanos Prevención. 1 Acdo. Núm. Exp. 498/2025.

Inmobiliaria Estrella del Sur Sociedad Anónima de Capital Variable vs. Vester Technologies Sociedad Anónima de Capital Variable. Oral Mercantil No Ha Lugar. 1 Acdo. Núm. Exp. 422/2023.

Méndez Sánchez Juan vs. Sosa Velázquez Bruno Pablo de la Cruz. Ejecutivo Mercantil Oral Oralidad Mercantil Estar a Diverso Auto. 2 Acdos. Núm. Exp. 428/2020 Tomo II.

Pliego García Mercedes vs. Seguros Banorte S.A. de C.V. Oral Mercantil No Exhibe Garantía -Expedita Juris. 1 Acdo. en Cuaderno_Amparo_Dem. Núm. Exp. 712/2024.

Portugal Sarmiento Eric vs. Grupo Marzuz S.A. de C.V. y Zubiate Nava José Luis. Oral Mercantil Estar a Prov. Dictado. 2 Acdos. Núm. Exp. 952/2024.

Ruíz Jiménez Carlos vs. HSBC México Sa Institución de Banca Múltiple Grupo Financiero HSBC. Oral Mercantil Multa Firme. 1 Acdo. Núm. Exp. 88/2025.

Ruíz Ramírez Norma Angélica vs. Constructora Madamy, S.A. de C.V. Quien Utiliza el Nombre Comercial de House & Home Inmobiliaria. Oral Mercantil No Adiciona y Expedir Copias. 1 Acdo. Núm. Exp. 25/2023 Tomo II.

Sánchez Rosales Luis Fernando vs. Maremat S.A. de C.V. y Gómez Silerio Alejandra y Sabanero Quiroz María Fernanda. Oral Mercantil Desahoga Vista. 1 Acdo. Núm. Exp. 215/2025.

Secreto. Ejecutivo Mercantil Exhibe Pliegos de Posiciones. 1 Acdo. Núm. Exp. 1022/2024.

Secreto. Ejecutivo Mercantil Elaborar Exh. para Empl. 1 Acdo. Núm. Exp. 1038/2024.

Secreto. Medios Preparatorios Mercantil Cedula Sin Dilgenciar. 1 Acdo. Núm. Exp. 250/2024.

Secreto. Ejecutivo Mercantil Desecha No Desahogo. 1 Acdo. Núm. Exp. 392/2025.

Secreto. Ejecutivo Mercantil Desecha No Desahogo. 1 Acdo. Núm. Exp. 405/2025.

Secreto. Providencias Precautorias Mercantil Inhibe Territorio. 1 Acdo. Núm. Exp. 486/2025.

Secreto. Medios Preparatorios Mercantil Requerimiento. 1 Acdo. Núm. Exp. 512/2025.

NO PUBLICADOS

Promotora de Inmuebles Residenciales Sociedad Anónima de Capital Variable vs. Villamar Calderón Álvaro. Oral Mercantil No Ha Lugar-Ampliación. 1 Acdo. Núm. Exp. 545/2024.

Sánchez González José Juan Cecilio. Ejecutivo Mercantil Oral Mercantil Ejecc. Forz Sent. -Nhl Ofs. 1 Acdo. Núm. Exp. 495/2023.

LA SECRETARIA DE ACUERDOS
LIC. ADRIANA SÁNCHEZ DEL CARMEN

SECRETARÍA "C"
ACUERDOS DEL 12 DE MAYO DEL 2025

Carrillo Chávez Érika vs. Álvarez del Castillo Herrera Víctor Miguel. Oral Civil Nhl. 1 Acdo. Núm. Exp. 146/2024.

Cibanco, Sociedad Anónima, Institución de Banca Múltiple, en su Carácter de Fiduciario en el Fideicomiso Número F00430 vs. Arista González Ana Bertha. Oral Mercantil Dem Elec Req. 1 Acdo. Núm. Exp. 513/2025.

González Reyes Sara Marcela vs. Bonilla Rodríguez Enrique. Oral Civil Elaborar Oficio. 2 Acdos. Núm. Exp. 69/2021 Tomo II.

Ordóñez Martínez María Belén y Resua Muñiz Pedro vs. Juzgado 10 del Registro Civil de la Ciudad de México. Protección Efectiva de Derechos Tutela Efectiva de Derechos Humanos Oficio. 1 Acdo. Núm. Exp. 63/2025.

Samperio López Lina Juana vs. Vázquez Padilla Javier. Oral Civil Desecha No Desahogo en Tiempo. 1 Acdo. Núm. Exp. 439/2025.

Secreto. Ejecutivo Mercantil Oral Oralidad Mercantil Elaborar Exhorto. 1 Acdo. Núm. Exp. 453/2024.

Secreto. Ejecutivo Mercantil Oral Oralidad Mercantil No Ha Lugar. 1 Acdo. en Incidente. Núm. Exp. 736/2024 Prov Prec.

Secreto. Ejecutivo Mercantil Nhl. 1 Acdo. Núm. Exp. 923/2024.

Secreto. Ejecutivo Mercantil Elab Exh. 1 Acdo. Núm. Exp. 949/2024.

LA SECRETARIA DE ACUERDOS
LIC. ÉRIKA PÉREZ MALDONADO

VIGÉSIMO SÉPTIMO DE LO CIVIL DE PROCESO ORAL Y DE EXTINCIÓN DE DOMINIO

SECRETARÍA "A"
ACUERDOS DEL 12 DE MAYO DEL 2025

Aguilar Vázquez Héctor Jaime vs. Banco Santander México Sa Institución de Banca Múltiple Grupo Financiero Santander México. Oral Civil Cedula Diligenciada. 2 Acdos. Núm. Exp. 343/2023.

Ambrosio Ramos María Sdoledad vs. Cabrera Hidalgo Carlos Eduardo y Cabrera Hidalgo Raúl Roberto y Cabrera Hidalgo Jorge Antonio. Oral Civil Devuelve Oficio Sin Diligenciar y Se Ordena Elaborar de Nueva Cuenta Oficio. 2 Acdos. Núm. Exp. 141/2024.

Arredondo González Marcela vs. Rodríguez Feria Gustavo Adolfo y Takimoto Cortina Farell y Asociados Sc. Oral Civil Exhibe Transferencia Electrónica y Se Da Vista a la Parte Actora. 1 Acdo. Núm. Exp. 443/2024.

Esses Salleh Isaac vs. Trans Unión de México Sa Sic. Oral Mercantil Auto. 1 Acdo. Núm. Exp. 273/2024.

SOLO CONSULTA
SOLO CONSULTA
SOLO CONSULTA

Gobierno de la Ciudad de México vs. Graciela Venegas Martínezfrancisco Valdez Valdezy/O. Francisco Valdés. Extinción de Domi. Civil Cedula Sin Diligenciar. 1 Acdo. Núm. Exp. 203/2021.

González Mejía Jaime Felipe vs. Strategic Capital Agency Sapi de C.V. y Villa Vegagil Eduardo. Oral Mercantil Cedula Sin Diligenciar. 2 Acdos. Núm. Exp. 210/2025.

Hernández Aguirre Rosa María vs. BBVA México Sa Institución de Banca Múltiple Grupo Financiero BBVA México. Oral Mercantil Autr. de Personas. 1 Acdo. Núm. Exp. 3/2025.

Norberto Cruz Rosa María y Ramírez Reyes Salvador vs. Metlife México S.A. de C.V. antes Metlife México S.A. Oral Mercantil Amparo Directo Sin Suspensión. 1 Acdo. en Amparo. Núm. Exp. 953/2024 Amparo Directo.

Quiroga Calderón Rogelio vs. Instituto del Fondo Nacional de la Vivienda para los Trabajadores Infonavit y García Ortiz José. Oral Civil Comparecencia de Devolución de Documentos. 1 Acdo. Núm. Exp. 323/2025.

Rosales García Gabriel de Jesús vs. Seguros Atlas S.A. Oral Mercantil Auto. 4 Acdos. Núm. Exp. 882/2024.

Salazar Raúl vs. Moreno y Cid José Jaime Miguel. Oral Civil Oficio Rpp. 1 Acdo. Núm. Exp. 81/2023.

Sánchez Castillo José Antonio vs. Michel López José de Jesús. Ejecutivo Mercantil Oral Mercantil Solicita Aclaración de Auto. 1 Acdo. Núm. Exp. 102/2024.

Sánchez Rossier María Guadalupe vs. Portilla Casanova Ángel Mario y Casanova Carrales María del Carmen. Oral Civil Comparecencia de Devolución de Documentos. 1 Acdo. Núm. Exp. 292/2025.

Santander Consumo, S.A. de C.V., Sofom, E. R., Grupo Financiero Santander México vs. Nano Tutt S.A. de C.V. Ejecutivo Mercantil Oral Mercantil Autoridad Federal Confirma Resolución que Sobreseyó y Negó Amparo. 1 Acdo. en Amparo. Núm. Exp. 351/2023 928/2023-Viii.

Secreto. Ejecutivo Mercantil Oral Mercantil Se Ordena Elaborar Oficio Recordatorio Al Siara. 1 Acdo. Núm. Exp. 220/2025.

Secreto. Ejecutivo Mercantil Ratificado que Sea el Escrito. 1 Acdo. Núm. Exp. 23/2025.

Secreto. Ejecutivo Mercantil Oral Mercantil Comparecencia de Devolución de Documentos. 1 Acdo. Núm. Exp. 382/2025.

Secreto. Ejecutivo Mercantil Comparecencia de Devolución de Documentos. 1 Acdo. Núm. Exp. 461/2025.

Secreto. Ejecutivo Mercantil Se Desecha la Demanda por No Haber Desahogado la Prevención. 1 Acdo. Núm. Exp. 683/2024.

Secreto. Ejecutivo Mercantil Desahoga Vista y Se Ordena Elaborar Oficio Al Imss. 1 Acdo. Núm. Exp. 742/2024.

Secreto. Providencias Precautorias Mercantil Oficio Cnbv. 1 Acdo. Núm. Exp. 910/2024.

Toyota Financial Services México S.A. de C.V. vs. Alicia y Santes Lozano Alicia y Larragoiti Santes Leidy. Ejecutivo Mercantil Autoridad Federal Admite Demanda de Amparo Directo. 1 Acdo. en Amparo. Núm. Exp. 302/2025 Amparo Directo Promov. por Toyota Financial Services México S.A. de C.V.

Unifin Financiera, S.A. B. de C.V. vs. Agrofami Fptt, S. P. R de R. L. de C.V. y Friessen Peters Jacob y Klassen Bergen Katharina. Oral Mercantil Exh. Sin Diligenciar. 1 Acdo. Núm. Exp. 502/2021.

Unifin Financiera, S.A. B. de C.V. vs. Construcciones y Terracerías Gocatsa, S.A. de C.V. y Sosa Velasco Carlos Aniano. Oral Mercantil Archivo Judicial Devuelve Documentos Base. 1 Acdo. en Otros. Núm. Exp. 283/2020 Tomo Ii.

AUDIENCIA NO PUBLICADA

Garibay Millán José de Jesús Mauricio vs. Escorcia Domínguez Norma Angélica. Acta Minima de Aud. de Juic. Ejecutivo Mercantil Oral Mercantil. 1 Audiencia. Núm. Exp. 320/2024.

SENTENCIA INTERLOCUTORIA

Romero Reyes Ariadna vs. Cadena Juárez Elizabeth y Cadena Romero José. Ejecutivo Mercantil Oral Mercantil Sent. Interl. 1 Núm. Exp. 453/2022

SENTENCIA DEFINITIVA DEL 12 DE MAYO DEL 2025

Inoxidables Joga S.A. de C.V. vs. Tafoya García Jorge Luis. Ejecutivo Mercantil Sent. Def. 1 Núm. Exp. 801/2024

Rosales García Gabriel de Jesús vs. Seguros Atlas S.A. Oral Mercantil Sent. Def. 1 Núm. Exp. 882/2024

LA SECRETARIA DE ACUERDOS
LIC. GUADALUPE PÉREZ FERREIRA

SECRETARÍA "B"
ACUERDOS DEL 12 DE MAYO DEL 2025

Adame Reyes Francisco vs. Banco Nacional de México Sa Integrante del Grupo Financiero Banamex. Oral Mercantil. 1 Acdo. Núm. Exp. 696/2023.

Almanza Zepeda Elda Hayde vs. Scotiabank S.A. Oral Mercantil Computo Emplazamiento. 2 Acdos. Núm. Exp. 676/2024.

Amextra Sofinco, S.A. de C.V., S. F. C vs. González Trejo Julieta y Fuentes Trejo María Atila Rebeca. Oral Mercantil No Desahogó Req. 1 Acdo. Núm. Exp. 385/2025.

Angulo Nájera Bernabé David vs. Recillas Ávila Agustín. Oral Civil Girar Oficio Al Rppc. 1 Acdo. Núm. Exp. 594/2022.

BBVA México Sa Institución de Banca Múltiple Grupo Financiero BBVA México vs. Zamudio León Ángeles Abigail. Oral Mercantil Desecha. 1 Acdo. Núm. Exp. 460/2025.

Blando Velázquez Magali Yazmín vs. Verde Quezada Alejandro. Oral Civil 1 Acdo. Núm. Exp. 284/2025.

Caja de Previsión de la Policía Preventiva de la Ciudad de México vs. Olvera Bárcenas Luis Alberto. Oral Civil No Desahogó Req. 1 Acdo. Núm. Exp. 715/2024.

Camero González Imelda Ileana vs. Seguros Banorte Sociedad Anónima de Capital Variable Grupo Financiero Banorte. Oral Mercantil No Desagó Preven. 1 Acdo. Núm. Exp. 414/2025.

Carrillo Mercado José Manuel vs. Servicios Profesionales de Enlaces Jurídicos S de R.L. de C.V. y Zubiate Nava José Luis. Oral Civil Imss Rinde Informe. 1 Acdo. Núm. Exp. 915/2021.

Cepeda de Hoyos David vs. Cepeda Dávila Arnold Jaime su Sucesión. Oral Civil No Desagó Preven. 1 Acdo. Núm. Exp. 215/2025.

Doka México Expertos de Encofrados S de R.L. de C.V. vs. Deexboj S.A. de C.V. Ejecutivo Mercantil Oral Mercantil Exh. Edomex. 1 Acdo. Núm. Exp. 305/2024.

García Téllez Ruth Patricia vs. García Castillo Esperanza. Oral Civil Actora Ratificó Escrito. 1 Acdo. Núm. Exp. 405/2025.

Gioia Adrián Carlos. Juris. Voluntaria Civil No Desagó Preven. 1 Acdo. Núm. Exp. 26/2025.

Godínez León Felipe vs. Sólida Administradora de Portafolios S.A. de C.V. Sociedad Financiera de Objeto Múltiple Entidad Regulada Grupo Financiero Banorte, Fondo de la Vivienda del Instituto de Seguridad y Servicios Sociales de Los Trabajadores del Estado. Oral Civil Girar Oficio Al Archivo Judicial. 1 Acdo. en Expedientillo. Núm. Exp. 175/2020.

Grupo Alpha Simet, S.A. de C.V. vs. Romero Medina Fabiola. Oral Mercantil No Desahogó Req. 1 Acdo. Núm. Exp. 724/2024.

Jiménez Gama Alejandro vs. Zubieta Franco Caballero Brenda Rosa. Ejecutivo Mercantil Oral Mercantil 1 Acdo. Núm. Exp. 635/2023.

Liverpool Pc, S.A. de C.V. vs. Hidalgo Lara Ericka. Oral Mercantil No Desahogó Req. 1 Acdo. Núm. Exp. 196/2025.

López Ojeda Eduardo su Sucesión vs. Qualitas Compañía de Seguros S.A. de C.V. Oral Mercantil 1 Acdo. Núm. Exp. 755/2024.

Luna García Roberto su Sucesión vs. Banco Santander México Sa Institución de Banca Múltiple Grupo Financiero Santander México. Oral Mercantil 1 Acdo. Núm. Exp. 416/2022.

Nr Finance México, S.A. de C.V. vs. De la Fuente Hernández José Manuel. Oral Mercantil No Desahogó Req. 1 Acdo. Núm. Exp. 176/2025.

Portafolio de Negocios S.A. de C.V. Sofom Er vs. Guantes Vargas, S.A. de C.V. Providencias Precautorias Mercantil Girar Oficio Rppc. 1 Acdo. Núm. Exp. 466/2024.

Pycsa Comercializadora Sapi de C.V. vs. Marcas Integradas de Limpieza S de Rl. Oral Mercantil Prevención. 1 Acdo. Núm. Exp. 504/2025.

Rentería Hernández Eva vs. Jaimes Valle Edgar Alberto y Sarabio Ramírez Jaquelín. Oral Civil 2 Acdos. Núm. Exp. 106/2023 Tomo Ii.

Rodríguez Peralta Claudia Isela vs. Castellanos Fernández Jorge y Garza Pérez Martha Nereyda. Ejecutivo Mercantil Oral Mercantil Ratificar Escrito. 1 Acdo. Núm. Exp. 985/2021.

Secreto. Extinción de Domi. Civil 1 Acdo. en Amparo. Núm. Exp. 116/2022 Amparo 206/2025 Quejoso Celso Onofre Celedonio.

Secreto. Ejecutivo Mercantil Elaborar Oficios de Localización. 1 Acdo. Núm. Exp. 16/2025.

Secreto. Ejecutivo Mercantil Oral Mercantil No Desahogó Req. 1 Acdo. Núm. Exp. 160/2025.

Secreto. Ejecutivo Mercantil Oral Mercantil No Desahogó Req. 1 Acdo. Núm. Exp. 184/2025.

SOLO CONSULTA
SOLO CONSULTA
SOLO CONSULTA

Secreto. Ejecutivo Mercantil Oral Mercantil No Desahogó Req. 1 Acdo. Núm. Exp. 185/2025.
Secreto. Ejecutivo Mercantil Oral Mercantil No Desahogó Req. 1 Acdo. Núm. Exp. 186/2025.
Secreto. Ejecutivo Mercantil Oral Mercantil No Desahogó Req. 1 Acdo. Núm. Exp. 194/2025.
Secreto. Ejecutivo Mercantil Oral Mercantil No Desagó Preven. 1 Acdo. Núm. Exp. 195/2025.
Secreto. Providencias Precautorias Mercantil No Desahogó Req. 1 Acdo. Núm. Exp. 235/2025.
Secreto. Extinción de Domi. Civil Elaborar Exhorto. 1 Acdo. Núm. Exp. 26/2024 Tomo II.
Secreto. Providencias Precautorias Mercantil 1 Acdo. Núm. Exp. 276/2025.
Secreto. Ejecutivo Mercantil No Ha Lugar a Proveer. 1 Acdo. en Incidente. Núm. Exp. 354/2024 Inc. Providencias Precautorias.
Secreto. Ejecutivo Mercantil No Desahogó Req. 1 Acdo. Núm. Exp. 40/2025.
Secreto. Ejecutivo Mercantil Oral Mercantil No Desahogó Req. 1 Acdo. Núm. Exp. 404/2025.
Secreto. Ejecutivo Mercantil Oral Mercantil Desecha. 1 Acdo. Núm. Exp. 475/2025.
Secreto. Ejecutivo Mercantil No Desagó Preven. 1 Acdo. Núm. Exp. 5/2025.
Secreto. Ejecutivo Mercantil Desechamiento. 1 Acdo. Núm. Exp. 505/2025.
Secreto. Providencias Precautorias Mercantil No Desahogó Req. 1 Acdo. Núm. Exp. 694/2024.
Secreto. Ejecutivo Mercantil 1 Acdo. Núm. Exp. 740/2024 Providencias Precautorias.
Secreto. Cump. de Contrato Oralidad Mercantil 1 Acdo. Núm. Exp. 746/2022 Tomo II.
Secreto. Ejecutivo Mercantil No Desahogó Req. 1 Acdo. Núm. Exp. 84/2025.
Soprimasa S.A. de C.V. vs. Bmsa Services S.A. de C.V. Oral Mercantil Sobreseyó Amparo. 1 Acdo. en Amparo. Núm. Exp. 706/2023 Amparo 585/2025 Quejoso Bemsa Serivices, S.A. de C.V.
Vázquez Martínez Maricarmen vs. Bancoppel Sa Institución de Banca Múltiple. Oral Mercantil Contestación de Demanda. 1 Acdo. Núm. Exp. 814/2024.
Vázquez Murgia Víctor Ascención vs. Hernández Tavares Marissa. Oral Civil Actora Se Da por Notificada de Llegada de Autos. 1 Acdo. en Expedientillo. Núm. Exp. 605/2023.
NO PUBLICADO
López Flores Melania vs. Flores Rodríguez Consuelo Filiberta y Director del Registro Público de la Propiedad y del Comercio de la Ciudad de México. Oral Civil 1 Acdo. Núm. Exp. 225/2024.

LA SECRETARIA DE ACUERDOS
LIC. ANA BERTHA RODRÍGUEZ GONZÁLEZ

SECRETARÍA "C"
ACUERDOS DEL 12 DE MAYO DEL 2025

A Hartrodt México S.A. de C.V. vs. Groatech Mex S de R.L. de C.V. Oral Mercantil Cedula Sin Diligenciar. 1 Acdo. Núm. Exp. 818/2024.
Alcon Laboratorios S.A. de C.V. vs. Welmedic S.A. de C.V. Oral Mercantil Dada Cuenta -Se Aclara Auto. 1 Acdo. Núm. Exp. 398/2025.
Alimentos Baab S.A. de C.V. vs. Productos Santa Mónica S.A. de C.V. Oral Mercantil Comparecencia de Emplaz. de Reconvención. 1 Acdo. Núm. Exp. 259/2025.
Altai Grupo Inmobiliario Sapi de C.V. vs. Klarea Sistemas Constructivos Sustentable Sapi de C.V. Oral Mercantil Oficio Federal Actuario Supensión del Acto Reclamado. 2 Acdos. en Amparo. Núm. Exp. 179/2022 Amparo Indirecto 415/2025.
Andamios Atlas S.A. de C.V. vs. Conser Inar S.A. de C.V. y Aguilar de la Cruz Santiago. Oral Mercantil Autr. de Persona. 1 Acdo. Núm. Exp. 308/2022.
Andamios y Pararrayos S.A. de C.V. vs. Grijalva Cárdenas Ramón Iván y Grijalva Cárdenas Pedro Ricardo. Ejecutivo Mercantil Oral Mercantil Se Ordena Elaborar Oficio Recordatorio a la Secretaria de Movilidad. 2 Acdos. Núm. Exp. 197/2024.
Arias Rangel Alberto vs. Mastache Cabello Eladio. Oral Mercantil Oficio Federal No Ampara Ni Protege. 1 Acdo. en Amparo. Núm. Exp. 408/2023 Cuad. de Amp. Directo Propuesto por la Demandada.
Banco Covalto, Sociedad Anónima, Institución de Banca Múltiple vs. Giaccaglia Arguello Patricia Alejandra y Giaccar Nutree, Sociedad Anónima de Capital Variable. Providencias Precautorias Mercantil Prevención Ejecutivo Mercantil Escrito. 1 Acdo. Núm. Exp. 439/2025.
Banco Santander México S.A., Institución de Banca Múltiple Grupo Financiero Santander México vs. Edificadora Ñagos S.A. de C.V. y Zamora Pérez José Luis. Ejecutivo Mercantil Oral Mercantil Oficio Imss. 1 Acdo. Núm. Exp. 199/2024.
Banco Santander México S.A., Institución de Banca Múltiple Grupo Financiero Santander México vs. Garusa Comercial S. de R. L. de C.V. y Sánchez Verde Rubén. Ejecutivo Mercantil Escrito Virtual Se Le Requiere para que Exhiba Los Documentos que Cita en su Escrito de Cuenta. 1 Acdo. en Incidente. Núm. Exp. 538/2024 Providencias Precautorias.
Banco Santander México Sa Institución de Banca Múltiple Grupo Financiero Santander México vs. Sinergia Consultoría de Negocios S.A. de C.V. y Flores Arriazola Leopoldo Gerardo. Ejecutivo Mercantil Oficio Rpp. 1 Acdo. Núm. Exp. 647/2024.
Bp Estaciones y Servicios Energeticos S.A. de C.V. vs. Gasolinera Rrl S.A. de C.V. Oral Mercantil Autoridad Federal Devuelve Dispositivo de Almacenamiento Usb. 1 Acdo. en Amparo. Núm. Exp. 658/2022 Amparo Directo Promov. por Bp Estaciones y Servicios Energeticos S.A. de C.V.
Communitas Aurum Sapi de C.V. Ifc vs. Carmona Velázquez Ciria Patricia. Oral Mercantil Autr. Sicor. 1 Acdo. Núm. Exp. 449/2025.
Degollado Carbajal Nemesio Santos vs. BBVA México Sa Institución de Banca Múltiple Grupo Financiero BBVA México. Oral Mercantil Se Da por Concluido el Juic. y Se Ordena Devolución de Documentos. 1 Acdo. Núm. Exp. 29/2024.
Gobierno de la Ciudad de México vs. Anguiano Albarrán Luis Ramón. Extinción de Domi. Civil Exhibe Acuse de Oficio. 1 Acdo. Núm. Exp. 379/2023.
Gobierno de la Ciudad de México vs. Martínez Sosa Silvia. Extinción de Domi. Civil Desahoga Vista de Contestación a la Demanda. 1 Acdo. Núm. Exp. 249/2025.
Gobierno de la Ciudad de México vs. Nicoli Massimini Julio César y Cano Santiago Petra Herminia y Vázquez de Huerta Alma Luz y También Conocida como Alma Luz Ruíz Vázquez su Sucesión y por Conducto de su Interventor Judicial Eduardo Rosales Melgar y Huerta Ladin Jorge su Sucesión. Extinción de Domi. Civil Exhibe Publicaciones de Edictos. 1 Acdo. Núm. Exp. 119/2025.
Gobierno de la Ciudad de México vs. Pérez Sotero Rubén y García Oliva Daniel. Extinción de Domi. Civil Exhibe Acuse de Oficios. 1 Acdo. en Incidente. Núm. Exp. 598/2024 Medidas Cautelares.
Gobierno de la Ciudad de México vs. Porrás Torres Juana. Extinción de Domi. Civil Exhibe Publicaciones de Edictos. 1 Acdo. Núm. Exp. 837/2024.
Gobierno de la Ciudad de México vs. Ramos Morales Rigoberto Ernesto. Extinción de Domi. Civil Exhibe Acuse de Oficio. 1 Acdo. Núm. Exp. 248/2025 Medidas Cautelares.
Guerrero Montalvo Juan Uriel vs. BBVA Seguros México S.A. de C.V. Grupo Financiero BBVA México. Oral Mercantil Acta Mínima de Aud. de Juicio. 1 Acdo. Núm. Exp. 928/2024.
Hermes Integral Digital Printing Services S.A. de C.V. vs. Comisión Federal de Electricidad. Oral Civil Se Reserva para su Acuerdo. 1 Acdo. en Expedientillo. Núm. Exp. 180/2023 Expdllo. de Amparo.
Inteliglobe S.A. de C.V. vs. Pranapower Sapi de C.V. Ejecutivo Mercantil Exhibe Acuse de Oficios. 2 Acdos. Núm. Exp. 889/2024.
Komatsu Finance México S.A. de C.V. Sofom Enr vs. Silsa Ingeniera Avanzada S.A. de C.V. Providencias Precautorias Mercantil Dada Cuenta -Se Aclara Auto. 1 Acdo. Núm. Exp. 307/2024.
Lithere S.A. de C.V. vs. Donbass S.A. de C.V. Ejecutivo Mercantil Se Da Vista a la Parte Demandada. 1 Acdo. Núm. Exp. 747/2024.
López Padilla Magdalena Catalina y y-o. Magdalena López de Moreno vs. Lagra Sa y Registro Público de la Propiedad y del Comercio de la Ciudad de México. Oral Civil Acta Mínima de Aud. de Juicio. 1 Acdo. Núm. Exp. 180/2024.
Montepío Luiz Saviñon I a P vs. Magos Moreno Carlos Miguel. Oral Civil Archivo Judicial Devuelve Autos Principales. 1 Acdo. Núm. Exp. 428/2020.
Salazar Gaspar Jesús vs. Viana Jiménez Melissa Montserrat. Juris. Voluntaria Civil Señala Dom. -Autoriza Personas y Se Ordena Expedir Copias Certificadas. 1 Acdo. Núm. Exp. 338/2025.
Secreto. Ejecutivo Mercantil Oral Mercantil Señala Nuevo Dom. para Emplazar a la Parte Dem. y Se Ordena Elaborar Cedula. 1 Acdo. Núm. Exp. 257/2025.

SOLO CONSULTA
SOLO CONSULTA
SOLO CONSULTA

Secreto. Providencias Precautorias Mercantil Se Ordena Elaborar Exhorto. 1 Acdo. Núm. Exp. 359/2024.
Secreto. Ejecutivo Mercantil Comparecencia de Devolución de Documentos. 1 Acdo. Núm. Exp. 380/2025.
Secreto. Providencias Precautorias Mercantil Desecha Providencias Precautorias. 1 Acdo. Núm. Exp. 431/2025.
Secreto. Ejecutivo Mercantil Oficio Imss. 1 Acdo. Núm. Exp. 47/2025.
Secreto. Providencias Precautorias Mercantil No Ha Lugar a Proveer Lo Solicitado. 1 Acdo. Núm. Exp. 477/2024.
Servicios Corporativos y Asesoría Empresarial S.A. de C.V. vs. Proyectos en Automatización y Digitalización Industrial S.A. de C.V. Oral Mercantil Oficio que Remite la 9 Sala Civil y Dese Cump. a Lo Solicitado por la Autoridad de Alzada. 2 Acdos. Núm. Exp. 349/2023.
Sofom Inbursa S.A. de C.V. Sociedad Financiera de Objeto Múltiple Entidad Regulada Grupo Financiero Inbursa vs. Castillo Rubio María Guadalupe. Oral Mercantil Archivo Judicial Devuelve Autos Principales. 1 Acdo. Núm. Exp. 418/2020.
Torres Avilés Rodrigo Daniel vs. Mata Cabrera José Octavio y Matrixcorp Technologies Sapi de C.V. Oral Mercantil Exhibe Billete de Depósito. 1 Acdo. Núm. Exp. 608/2024.
Unifin Financiera, S.A. B. de C.V. vs. Impoxport Logistic, S.A. de C.V. Blanca Patricia Deja Morales. Oral Mercantil Exhibe Acuse de Exhorto. 1 Acdo. Núm. Exp. 458/2021.
Valdés Rodríguez Reyes vs. Cruz Roja Mexicana. Oral Civil Comparecencia de Devolución de Documentos. 1 Acdo. Núm. Exp. 437/2025.
Volkswagen Leasing, Sociedad Anónima de Capital Variable vs. Soluciones Sustentables de Ingeniería, Sociedad Anónima de Capital Variable. Oral Mercantil Comparecencia de Ratif. -Parte Actora Se Desiste de la Instancia. 1 Acdo. Núm. Exp. 390/2025.
NO PUBLICADO
Secreto. Ejecutivo Mercantil Se Ordena Girar Oficios de Localización. 1 Acdo. en Incidente. Núm. Exp. 538/2024 Providencias Precautorias.

SENTENCIAS DEFINITIVA DEL 12 DE MAYO DEL 2025

Guerrero Montalvo Juan Uriel vs. BBVA Seguros México S.A. de C.V. Grupo Financiero BBVA México. Oral Mercantil 1 Núm. Exp. 928/2024
Gutiérrez Gutiérrez Daniel vs. Félix Cruz Miguel Ángel. Ejecutivo Mercantil Sent. Def. 1 Núm. Exp. 729/2024
López Padilla Magdalena Catalina y y-o. Magdalena López de Moreno vs. Lagra Sa y Registro Público de la Propiedad y del Comercio de la Ciudad de México. Oral Civil Sent. Def. 1 Núm. Exp. 180/2024

LA SECRETARIA DE ACUERDOS POR MINISTERIO DE LEY
LIC. GUADALUPE PÉREZ FERREIRA

VIGÉSIMO OCTAVO DE LO CIVIL DE PROCESO ORAL Y DE EXTINCIÓN DE DOMINIO

SECRETARÍA "A"
ACUERDOS DEL 12 DE MAYO DEL 2025

Adelanto Express, S.A. de C.V. Sofom E. N. R vs. De Los Santos Rincón Francisco. Providencias Precautorias Mercantil Estarse. 1 Acdo. Núm. Exp. 437/2024.
Aguayo Reyes Miguel Ángel vs. Alejandro Luna Castañeda. Ejecutivo Mercantil Autorización. 1 Acdo. Núm. Exp. 401/2021.
Aguilar Guevara Silvia vs. HSBC México Sa Institución de Banca Múltiple Grupo Financiero HSBC. Oral Mercantil Emplaz. Practicado. 1 Acdo. Núm. Exp. 451/2025.
Anglocorp S.A. de Cvaco y American Pharma S.A. de C.V. vs. Arellano Torres Rafael. Resc. de Contrato Oralidad Mercantil 1 Acdo. Núm. Exp. 444/2025.
Banca Afirme, Sociedad Anónima, Institución de Banca Múltiple, Afirme Grupo Financiero vs. Quest Construcción Internacional, Sociedad Anónima de Capital Variable y Medina Lozano Zeferino Alfredo. Oral Mercantil Oficio Vista. 1 Acdo. Núm. Exp. 441/2023.
Banca Mifel Sa Institución de Banca Múltiple Grupo Financiero Mifel en su Calidad de Fiduciaria del Fideicomiso Número 1474 2012 Denominado Fondo de Inversión de Capital en Agronegocios Infraestructura vs. Serrano Mestre Alfonso y Serrano Gómez Pablo y Serrano Mestre Priscila y Serrano Mestre Federico y Serrano Mestre Víctor y Serrano Mestre Ricardo y Serrano Gómez Santiago y Serrano Gómez Alfonso y Jtm Fi Llc y Habitación y Vida Habvita Sapi de C.V. Resc. de Contrato Oralidad Mercantil Oficios Recordatorios. 1 Acdo. Núm. Exp. 791/2024.
BBVA México Sociedad Anónima Institución de Banca Múltiple Grupo Financiero BBVA México vs. Rivera Huitrón Marisela. Oral Mercantil 1 Acdo. Núm. Exp. 447/2025.
García Castillo Tonatiuh vs. Ge Seguridad en su Vivienda S de R.L. y Contreras Dordelly Carlos Javier y Contreras Dordelly Luisset Naxhielli y Contreras Dordelly Daniel y Contreras Dordelly José Luis y Dordelly Bezares Alma Rosa. Prescrip. Positiva Oralidad Civil Ratifique. 1 Acdo. Núm. Exp. 471/2024.
Gobierno de la Ciudad de México vs. Cuevas Chávez Antonio. Extinción de Domi. Civil Formar Expedientillo. 1 Acdo. en Expedientillo. Núm. Exp. 771/2021.
Gobierno de la Ciudad de México vs. Stuart García Natalie. Otros Oralidad Civil Aud. Incial. 1 Acdo. Núm. Exp. 584/2023.
González Carrillo Ana Laura vs. Seguros Sura S.A. de C.V. Oral Mercantil 1 Acdo. Núm. Exp. 464/2025.
HSBC México Sociedad Anónima Instutición de Banca Múltiple Grupo Financiero HSBC vs. Reive Consultores, S.A. S. y Velasco Alonso Eric. Providencias Precautorias Mercantil 1 Acdo. Núm. Exp. 497/2025.
Méndez García Lucio Ricardo vs. Scotiabank Inverlat Sa Institución de Banca Múltiple Grupo Financiero Scotiabank Inverlat. Otros Oralidad Mercantil Contestación de Demanda. 1 Acdo. Núm. Exp. 251/2025.
Metrica Mantenimiento Especializado y Refrigeración Sas y García Castelán Verónica vs. Grupo Alcalá Ruíz Eventos Sociales y Comercializadora S.A. de C.V. Oral Mercantil 1 Acdo. Núm. Exp. 437/2025.
Munguía Pérez Mario Alberto vs. Hipotecaria Federal S.N.C. Institución de Banca de Desarrollo y Acreedor Hipotecaria su Casita S.A. de C.V. Oral Civil 1 Acdo. Núm. Exp. 501/2025.
Pedraza Guzmán Adelina vs. Vega Mercado Leonardo y Empresa Nolmor S.A. de C.V. Oral Civil Edictos. 1 Acdo. Núm. Exp. 224/2023.
Pérez Pacheco Felipe vs. Pérez Hernández Rafael Eduardo. Cump. de Contrato Oralidad Mercantil Vista. 2 Acdos. Núm. Exp. 177/2024.
Sánchez Ángeles José vs. Ford Credit de México S.A. de C.V. Sofom Er y Zurich Compañía de Seguros S.A. Oral Mercantil Girar Oficio Archivo. 1 Acdo. en Expedientillo. Núm. Exp. 381/2021 Expedientillo.
Secreto. Ejecutivo Mercantil Autorización. 1 Acdo. Núm. Exp. 210/2025.
Secreto. Ejecutivo Mercantil Oral Mercantil Aclara. 1 Acdo. Núm. Exp. 254/2025.
Secreto. Ejecutivo Mercantil 1 Acdo. Núm. Exp. 504/2025.
Secreto. Ejecutivo Mercantil 1 Acdo. Núm. Exp. 507/2025.
Secreto. Ejecutivo Mercantil Estarse. 3 Acdos. Núm. Exp. 517/2024.
Secreto. Ejecutivo Mercantil Nueva Cedula. 1 Acdo. Núm. Exp. 881/2024.
Sucesión de María del Carmen Echenique Goyeneche vs. Boomers Zona Rosa S.A. de C.V. Controversias de Arrendamiento Civil 1 Acdo. Núm. Exp. 240/2025.
Sucesión de María del Carmen Echenique Goyeneche vs. Boomers Zona Rosa S.A. de C.V. Controversias de Arrendamiento Civil 1 Acdo. en Amparo. Núm. Exp. 240/2025 Amparo Directo Promov. por la Parte Actora.
Tecnología Especializada Asociada de México S.A. de C.V., Otros Oralidad Mercantil Auto. Cumplimeinto de Ejecutoria. 1 Acdo. en Amparo. Núm. Exp. 164/2024.

SENTENCIA DEFINITIVA DEL 12 DE MAYO DEL 2025

Tecnología Especializada Asociada de México S.A. de C.V. vs. Sipnology S.A. de C.V. Cump. de Contrato Oralidad Mercantil Cump. de Ejecutoria 1 Núm. Exp. 164/2024

EL SECRETARIO DE ACUERDOS
LIC. JOSÉ ALBERTO MARTÍNEZ FRAGOSO

SECRETARÍA "B"
ACUERDOS DEL 12 DE MAYO DEL 2025

Banco Santander México S.A., Institución de Banca Múltiple Grupo Financiero Santander México vs. Leo Servicios Integrados S.A. de C.V. y Martínez Sánchez Antonio. Ejecutivo Mercantil Oral Mercantil 1 Acdo. Núm. Exp. 492/2025.

SOLO CONSULTA
SOLO CONSULTA
SOLO CONSULTA

Gobierno de la Ciudad de México vs. Rodríguez Trejo Carmen. No Definido No Definido 1 Acdo. en Amparo. Núm. Exp. 295/2024 Amparo Indirecto 1/2025-I.
Haiat y Cohen Elisa vs. Muciño Hernández Emma Sandra. Oral Mercantil 1 Acdo. Núm. Exp. 495/2025.
Productos Químicos y Pinturas S.A. de C.V. vs. Sinergia Latam S.A. de C.V. y Díaz Rodríguez Edgar Fernando. Ejecutivo Mercantil Oral Mercantil Aud. Incidental Costas. 2 Acdos. Núm. Exp. 415/2023.
Ramírez Carrasco Ma del Rosario Fernanda vs. Banco Azteca Sa Institución de Banca Múltiple. Otros Oralidad Mercantil 1 Acdo. Núm. Exp. 738/2023.
NO PUBLICADOS
Alejandra Verónica González Anaya vs. Miguel Ángel Ocejo Cueto. Oral Civil 1 Acdo. Núm. Exp. 192/2020.
Baik Rafael vs. Karca Representantes Sc. Oral Civil 1 Acdo. Núm. Exp. 355/2025.
Callejas Hernández Karina y Cervantes Caballero Stephany Carina vs. Paramo Magaña Manuel. Oral Civil 1 Acdo. Núm. Exp. 292/2025.
Crown Gaming México S.A. de C.V. vs. Pow Mechanical S.A. de C.V. y Alcántara Neri Cutberto Raymundo. Cump. de Contrato Oralidad Mercantil 1 Acdo. en Amparo. Núm. Exp. 538/2023 Amp. Directo Promov. Cutberto Raymundo Alcántara Neri.
Gobierno de la Ciudad de México vs. Kevin Alfaro Cosío. Extinción de Domi. Civil 1 Acdo. Núm. Exp. 308/2020.
Gobierno de la Ciudad de México vs. Morales Hernández Irene y Alvarado Alanís Enrique Iván y Grimaldi Zamudio Alonso. No Definido No Definido 3 Acdos. Núm. Exp. 152/2024.
Gobierno de la Ciudad de México vs. Tello López Dagoberto. Otros Oralidad Civil 1 Acdo. Núm. Exp. 432/2023.
López Cano Edmundo vs. Escobar Torres Roberto Carlos. Resc. de Contrato Oralidad Mercantil 1 Acdo. Núm. Exp. 135/2024.
Rotoplas, S.A. de C.V. vs. Grupo Karisa, S.A. de C.V. Ejecutivo Mercantil 1 Acdo. Núm. Exp. 852/2024 Tomo II.
Secreto. Ejecutivo Mercantil 1 Acdo. Núm. Exp. 375/2024.
Secreto. Ejecutivo Mercantil 1 Acdo. Núm. Exp. 892/2024.
Tomás Ruíz S.A. de C.V. vs. Agencia Marítima Marina S.A. de C.V. Ejecutivo Mercantil Oral Oralidad Mercantil 1 Acdo. Núm. Exp. 650/2023.
AUDIENCIAS
Campos Vicente Vidal Cecilia Carolina vs. Seguros Sura S.A. de C.V. Otros Oralidad Mercantil. 1 Audiencia. Núm. Exp. 705/2022.
Gobierno de la Ciudad de México vs. Millán Gómez Juan y Duarte López Cinthya Elena. Extinción de Domi. Civil. 1 Audiencia. Núm. Exp. 522/2023.
Romero Páez María del Carmen Guadalupe vs. Banco Mercantil del Norte Sa Institución de Banca Múltiple Grupo Financiero Banorte. Nul. de Contrato Oralidad Mercantil. 1 Audiencia. Núm. Exp. 742/2024.
SENTENCIA DEFINITIVA DEL 12 DE MAYO DEL 2025
Romero Páez María del Carmen Guadalupe vs. Banco Mercantil del Norte Sa Institución de Banca Múltiple Grupo Financiero Banorte. Nul. de Contrato Oralidad Mercantil Sent. Def. 1 Núm. Exp. 742/2024

LA SECRETARIA DE ACUERDOS
LIC. YAZMÍN VÁZQUEZ LONGINO

SECRETARÍA "C"
ACUERDOS DEL 12 DE MAYO DEL 2025

Parefo Financiera S.A. de C.V. Sofom Enr vs. Orozco Velázquez Juana María del Rosario y Robles Rueda Martín Rafael. Ejecutivo Mercantil Oral Oralidad Mercantil 1 Acdo. en Amparo. Núm. Exp. 543/2023 Amp. Indirecto 697/2025-III Prom Martín Rafael Robles Rueda.
Scotiabank Inverlat, Sociedad Anónima, Institución de Banca Múltiple, Grupo Financiero Scotiabank Inverlat vs. Flores Cervantes Carolina. Juris. Voluntaria Mercantil 1 Acdo. Núm. Exp. 506/2025.
Secreto. Ejecutivo Mercantil Acuerdo. 1 Acdo. Núm. Exp. 360/2025.
Secreto. Oral Mercantil Acuerdo. 1 Acdo. Núm. Exp. 449/2025.
Secreto. Ejecutivo Mercantil Acuerdo. 1 Acdo. Núm. Exp. 979/2024.
Urba de Campeche S.A. de C.V. vs. Promoción Inmobiliaria Turística Champoton S.A. P. I. de C.V. Oral Mercantil 1 Acdo. en Amparo. Núm. Exp. 223/2020 Amparo 1232/2024.
MAL PUBLICADO
Urba de Campeche S.A. de C.V. vs. Promoción Inmobiliaria Turística Champoton S.A. P. I. de C.V. Oral Mercantil 1 Acdo. Núm. Exp. 223/2020 Tomo II.
NO PUBLICADOS
Banco Regional Sa Imb Banregio Grupo Financiero vs. García González Isai Mario. Ejecutivo Mercantil 1 Acdo. Núm. Exp. 336/2024.
Banco Santander México, Sa, Ibm, Grupo Financiero Santander México vs. Kaktus International Trading S.A. de C.V. y Dilge Mazman Daniel. Ejecutivo Mercantil 1 Acdo. en Incidente. Núm. Exp. 443/2024 Inc. Providencias Precautorias.
Caja de Previsión de la Policía Preventiva de la Ciudad de México vs. Rodríguez Lucatero Diego. Cump. de Contrato Oralidad Civil 1 Acdo. Núm. Exp. 403/2024.
Casa Sommer S.A. de C.V. vs. Actividades Administrativas Integradas Sa y Nava Fuentes Miguel Marcos y Nava Fuentes José y Calderón Muñoz Ledo Susana y Nava Fuentes María de Lourdes y Fojo Castañeda Fernando. Otros Oralidad Mercantil 1 Acdo. Núm. Exp. 456/2022.
Claudia Ivonne Rico Sandoval vs. Seguros Banorte S.A. de C.V. Grupo Financiero Banorte. Oral Mercantil Acuerdo. 1 Acdo. Núm. Exp. 333/2020.
Club de Raqueta el Yaqui S.A. de C.V. vs. Procter Gamble de México S.A. de C.V. Otros Oralidad Mercantil 2 Acdos. Núm. Exp. 760/2024.
Cuevas Celis Jonathan. Otros Oralidad Mercantil Acuerdo. 1 Acdo. Núm. Exp. 819/2021.
Gobierno de la Ciudad de México vs. Cruz Jaimes Luis Enrique y Jiménez Jiménez Guadalupe su Sucesión y por Conducto de su Albacea Jennifer Guadalupe García Jiménez. Extinción de Domi. Civil Acuerdo. 1 Acdo. Núm. Exp. 489/2025.
Gobierno de la Ciudad de México vs. Herrera Camacho Jan Pablo. No Definido No Definido Acuerdo. 1 Acdo. Núm. Exp. 716/2023.
Gobierno de la Ciudad de México vs. J. Romualdo Deciderio Sánchez Morales O. Romualdo Sánchez Morales, Celia Ochoa Durán, Benigno Sánchez Medina, Luz María Castillo Mendoza y Lucía Sánchez Medina. Extinción de Domi. Civil Aud. Mínima Inicial. 1 Acdo. Núm. Exp. 89/2020 Segundo Tomo.
Gobierno de la Ciudad de México vs. Villegas Mercado María Teresa y Juárez Soriano José Juan. Extinción de Domi. Civil Acuerdo. 1 Acdo. Núm. Exp. 479/2025.
Mancilla Negrete Carmen vs. Orozco Casillas Carmen. Plenaria de Pos. Oralidad Civil 1 Acdo. Núm. Exp. 260/2024.
Navarro Cervantes Eugenio vs. Clikalia S.A. de C.V. Ejecutivo Mercantil Acuerdo. 1 Acdo. Núm. Exp. 33/2025.
SENTENCIA INTERLOCUTORIA NO PUBLICADA
Claudia Ivonne Rico Sandoval vs. Seguros Banorte S.A. de C.V. Grupo Financiero Banorte. Oral Mercantil Sent. Interl. 1 Núm. Exp. 333/2020

EL SECRETARIO DE ACUERDOS
LIC. JOSÉ ALBERTO MARTÍNEZ FRAGOSO

VIGÉSIMO NOVENO DE LO CIVIL DE PROCESO ORAL Y DE TUTELA DE DERECHOS HUMANOS DE LA CIUDAD DE MÉXICO

SECRETARÍA "A"
ACUERDOS DEL 12 DE MAYO DEL 2025

Adja Consultoría y Asesoría S.A. de C.V. vs. Constructora Angular S.A. de C.V. Oral Mercantil por Enterado. 1 Acdo. en Amparo. Núm. Exp. 631/2021 D. C 392/2024.
Alf Recursos Sapi de C.V. vs. Mandela Importaciones S.A. de C.V. y Comercializadora Begonia S.A. de C.V. y Zabal Cerdeira José Luis y Gómez Pimienta Meneses José Fernando. Oral Mercantil Girese Oficio. 1 Acdo. Núm. Exp. 623/2021 Principal.
Corporativo Laudex Sapi de C.V. Sofom Enr vs. Barajas Meza Miguel Ángel y Estrada Yáñez Miguel Ángel. Oral Mercantil Exhibe Minutas. 1 Acdo. Núm. Exp. 851/2024.
Nieto Valles Susana vs. Nuche Cabrera Eduardo. Oral Civil Nuevo Dom. Cedula. 1 Acdo. Núm. Exp. 472/2024.
Sánchez Rodríguez Francisco vs. Reséndiz Santos Alexandro. Ejecutivo Mercantil Oral Oralidad Mercantil Glosese. 1 Acdo. Núm. Exp. 403/2025.

SOLO CONSULTA
SOLO CONSULTA
SOLO CONSULTA

Scotiabank Inverlat Sa Institución de Banca Múltiple Grupo Financiero Scotiabank Inverlat vs. Plascencia Medina Juan Pablo. Providencias Precautorias Oral Mercantil por Enterado. 1 Acdo. Núm. Exp. 93/2025.
Secreto. Ejecutivo Mercantil Nuevo Dom. Cedula. 1 Acdo. Núm. Exp. 1021/2024.
Secreto. Ejecutivo Mercantil Autorización. 1 Acdo. Núm. Exp. 410/2024.
Secreto. Ejecutivo Mercantil Oral Oralidad Mercantil Autorización. 1 Acdo. Núm. Exp. 430/2025.
Secreto. Ejecutivo Mercantil Nuevo por Sigj. 1 Acdo. Núm. Exp. 502/2025.
Secreto. Ejecutivo Mercantil Nuevo por Sigj. 1 Acdo. Núm. Exp. 503/2025.
AUDIENCIA
Alanís de Madariaga Carlos Fernando vs. Crece y Produce Sustentablemente S.A. de C.V. Acta Aud. Prelim. Oral Mercantil. 1 Audiencia. Núm. Exp. 162/2023.

EL SECRETARIO DE ACUERDOS
LIC. JOSÉ OSCAR DÍAZ CASTAÑEDA

SECRETARÍA "B"
ACUERDOS DEL 12 DE MAYO DEL 2025

379 Cap S.A. de C.V. Sofom Enr vs. López Rodríguez Afael y Giaccar Nutree, S.A. de C.V. ; y Giaccaglia Arguello Patricia Alejandra. Oral Mercantil Autorización. 1 Acdo. Núm. Exp. 914/2024.
Banco Regional Sa Ibm Banregio Grupo Financiero vs. Nava Alvarado Josué Tonathiu. Ejecutivo Mercantil Enviar Oficio Al Archivo. 1 Acdo. Núm. Exp. 395/2024.
Banco Santander México Sa Institución de Banca Múltiple Grupo Financiero Santander México vs. Meza Vilchis María Patricia. Providencias Precautorias Oral Mercantil Previene. 1 Acdo. Núm. Exp. 496/2025.
Caja de Previsión de la Policía Preventiva de la Ciudad de México vs. Sánchez Hernández Juan Edgar. Oral Civil Ced. Sin Diligenciar. 1 Acdo. Núm. Exp. 355/2025.
Chimely Uribe Antonio vs. Zendejas Meléndez Juan Manuel. Providencias Precautorias Oral Mercantil Ced. Sin Diligenciar. 1 Acdo. Núm. Exp. 925/2024.
Corporativo Laudex Sapi de C.V. Sofom Enr vs. Sepúlveda Navarro Gerardo Andrés y Sepúlveda Granados Gerardo Antonio. Oral Mercantil Admite Demanda. 1 Acdo. Núm. Exp. 446/2025.
Gen Diagnóstico Molecular S.A. de C.V. vs. Baltazar Alonzo Geovanni. Oral Mercantil Exh. Sin Diligenciar. 1 Acdo. Núm. Exp. 286/2025.
Hewlett Packard Operations México S de R.L. de C.V. vs. Fgi Servicios Corporativos Sapi de C.V. y Promotora Gf del Sureste Sapi de C.V. Ejecutivo Mercantil Oral Oralidad Mercantil Admite Amparo. 1 Acdo. en Amparo. Núm. Exp. 126/2024.
Hewlett Packard Operations México S de R.L. de C.V. vs. Fgi Servicios Corporativos Sapi de C.V. y Promotora Gf del Sureste Sapi de C.V. Ejecutivo Mercantil Oral Oralidad Mercantil Apertura Secc. de Ejecución. 1 Acdo. Núm. Exp. 126/2024 Secc. de Ejecución.
Ibarra Baz Jorge vs. Cadiz Venture S.A. de C.V. y Consultores Especializados en Promoción y Desarrollo de Negocios S.A. de C.V. Oral Mercantil No Ha Lugar. 1 Acdo. Núm. Exp. 340/2023.
Impulso Comercial Nacional S.A. de C.V. vs. Abastecedora Internacional Karmona S.A. de C.V. Ejecutivo Mercantil Desistimiento de la Acción. 1 Acdo. Núm. Exp. 654/2024.
Mercado Chávez Guadalupe Patricia su Sucesión vs. Seguros Argos S.A. de C.V. Oral Mercantil Expídanse Copias. 1 Acdo. Núm. Exp. 774/2024.
Monto Fácil, Sapi de C.V. Sofom E. N. R vs. Calleja Cardoso Ariadna. Ejecutivo Mercantil Requerimiento de Documentos. 1 Acdo. Núm. Exp. 504/2025.
Ponce Sánchez Diego. Oral Civil Rendir Informe Previo. 2 Acdos. en Amparo. Núm. Exp. 600/2025 Sin Antecedentes.
Ramírez García Mauro Efrén vs. Fernández García Claudia Ivette. Oral Civil Ratificación. 1 Acdo. Núm. Exp. 26/2025.
Scalable Brands, S.A. P. I. de C.V. vs. Mayaiberica Buisness & Global Solutions, S.A. de C.V. Ejecutivo Mercantil Oral Oralidad Mercantil No Ha Lugar. 1 Acdo. Núm. Exp. 406/2023.
Secreto. Ejecutivo Mercantil Admite Demanda. 1 Acdo. Núm. Exp. 415/2025.
Secreto. Oral Mercantil Admite Providencia. 1 Acdo. en Incidente. Núm. Exp. 446/2025 Providencias Precautorias.
Secreto. Providencias Precautorias Oral Mercantil Desecha. 1 Acdo. Núm. Exp. 475/2025.
Secreto. Medios Preparatorios Mercantil Admite Demanda. 1 Acdo. Núm. Exp. 500/2025.
Si Crea Comercial S.A. de C.V. vs. Mendoza Hernández Alma Alicia. Ejecutivo Mercantil Regulariza. 1 Acdo. Núm. Exp. 426/2025.
Toyota Financial Services México, S.A. de C.V. vs. Carrillo Campos Ignacio Julián. Ejecutivo Mercantil Actualizar Exhorto. 1 Acdo. Núm. Exp. 1034/2024.

EL SECRETARIO DE ACUERDOS
LIC. ALEJANDRO MONGE PÉREZ

SECRETARÍA "C"
ACUERDOS DEL 12 DE MAYO DEL 2025

Arroyuelo Romero Adrián vs. Axa Seguros, S.A. de C.V. y Médica Sur, S.A. B. de C.V. Oral Mercantil Autr. Sicor. 1 Acdo. Núm. Exp. 480/2025.
Autofinanciamiento México S.A. de C.V. vs. Zavaleta Miranda Javier y Carrasco Martínez Diana Liz y Zavaleta Merlin Juan. Oral Mercantil Prevención. 1 Acdo. Núm. Exp. 490/2025.
Carral Cuevas José vs. Itaca Capital Sociedad Anónima Promotora de Inversión de Capital Variable Sociedad Financiera de Objeto Múltiple Entidad No Regulada. Oral Mercantil Girar Oficios. 1 Acdo. Núm. Exp. 289/2024.
Carrillo Blancarte Javier vs. González Armijo Asgard Israel y Armijio Juárez Esminda. Ejecutivo Mercantil Cita Aud. Preliminar. 1 Acdo. Núm. Exp. 147/2025.
Exitus Credit S.A. P. I. de C.V. Sofom E. N. R vs. De Los Santos Garduño Jesús. Ejecutivo Mercantil Requerimiento. 1 Acdo. Núm. Exp. 497/2025.
Goudet Gómez Inocente de Jesús vs. Casiano Hernández Laura. Ejecutivo Mercantil Requerimiento. 1 Acdo. Núm. Exp. 998/2024.
Leo Magaña Jennifer vs. Bravo Díaz Leonardo Andrés. Oral Civil Contestación de Demanda. 1 Acdo. Núm. Exp. 828/2024.
León y García Claudia Mariana vs. Carrasco Ruíz Julio César. Medios Preparatorios Oral Mercantil Admisión. 1 Acdo. Núm. Exp. 449/2025.
Secreto. Providencias Precautorias Oral Mercantil Desecha. 1 Acdo. Núm. Exp. 408/2025.
NO PUBLICADOS
Autofinanciamiento México S.A. de C.V. vs. Custodio García María Guadalupe y Custodio García Carlos Alberto y Mota Marzano Margarita. Oral Mercantil Nuevos Autorizados. 1 Acdo. Núm. Exp. 339/2025.
BBVA México, Sociedad Anónima, Institución de Banca Múltiple, Grupo Financiero BBVA México vs. Andrade Vertti Esther. Oral Mercantil Nuevos Autorizados. 1 Acdo. Núm. Exp. 299/2025.
Credis de México S.A. de C.V. Sofom Enr vs. Idee Hunter S.A. de C.V. y Dizb Moo Luciano y Bustos Bustos Refugio Sostenes. Ejecutivo Mercantil Agréguese. 1 Acdo. en Expedientillo. Núm. Exp. 209/2025.
Daimler Finanicial Services Sociedad Anónima de Capital Variable Sociedad Financiera de Objeto Múltiple Entidad No Regulada vs. Cortazar Lara José Manuel. Providencias Precautorias Oral Mercantil Acuerdo. 1 Acdo. Núm. Exp. 439/2025.
Luiselli Bacuzzi Lydia Esther vs. Seguros Monterrey New York Life S.A. de C.V. Oral Mercantil Certificación Término. 2 Acdos. Núm. Exp. 377/2025.
Pedrollo México S.A. de C.V. vs. Hugo Torres Cazares. Oral Mercantil Regresa Expediente. 1 Acdo. en Expedientillo. Núm. Exp. 229/2021.
Pérez Estrada Patricia Guadalupe vs. Provedora Litho S.A. de C.V. y-o. su Representante Legal y Administrador Único Tonatiuh Herrera Luna y Herrera Luna Tonatiuh. Jurisdiccción Voluntaria Oral Mercantil Girar Oficio. 1 Acdo. Núm. Exp. 268/2025.
Pineda Yves vs. Mm Royal Capital Sapi de C.V. y Valdovinos Manríquez Ubaldo y Ayuzo González Marco Vinicio. Oral Mercantil Autr. Sicor No Ha Lugar. 1 Acdo. Núm. Exp. 267/2025.
Ruíz Pedrero Armando vs. Seguros Monterrey New York Life S.A. de C.V. Oral Mercantil Certificación Término. 2 Acdos. Núm. Exp. 199/2025.

EL SECRETARIO DE ACUERDOS
LIC. ALEJANDRO MONGE PÉREZ

SOLO CONSULTA
SOLO CONSULTA
SOLO CONSULTA

TRIGÉSIMO DE LO CIVIL DE PROCESO ORAL

SECRETARÍA "A"
ACUERDOS DEL 12 DE MAYO DEL 2025

Castro Bravo Ricardo vs. Herrera Ramírez Fernando Agustín. Oral Civil 1 Acdo. Núm. Exp. 502/2025 Expediente.
Diseño Mantenimiento y Planeación S.A. de C.V. vs. Inmobiliaria Tlalpan 839 S de R.L. de C.V. Otros Oralidad Mercantil 1 Acdo. Núm. Exp. 212/2023 Tomo II.
Gm Financial de México S.A. de C.V. Sociedad Financiera de Objeto Múltiple Entidad No Regulada vs. Cruz Román Linda Rosa. Oral Mercantil Remitir Al Archivo. 1 Acdo. Núm. Exp. 482/2025 Expediente.
Proyectos Nacionales de Metal S.A. de C.V. vs. Comercios Inovatech Mc S.A. de C V y/o Comercio Innovador Financiero y Kasa Automotriz Satélite y Medel Miramda Salvador y Segura González Luis Javier y Segura Salazar Nancy Paola. Oral Mercantil 1 Acdo. Núm. Exp. 501/2025 Expediente.
Secreto. Ejecutivo Mercantil Puesta a Disposición. 1 Acdo. Núm. Exp. 762/2024.
Seres In Cleaning C y e Sas de C.V. vs. Asociación de Condominios Acacias I y II. Oral Mercantil 1 Acdo. Núm. Exp. 441/2025 Expediente.

EL SECRETARIO DE ACUERDOS
LIC. MANUEL MEZA GIL

SECRETARÍA "B"
ACUERDOS DEL 12 DE MAYO DEL 2025

Ábrego Jardón Gabriel vs. Salazar Franco Arian y Herrera M Martín y Sánchez T Ángel Darío. Ejecutivo Mercantil 1 Acdo. Núm. Exp. 25/2025.
Autos de Calidad Cortés S.A. de C.V. vs. Díaz de León Alejandro y Quien También Acostumbra a Usar el Nombre de Alejandro Antonio Díaz de León y Riquelme Zarza Santiago. Ejecutivo Mercantil 1 Acdo. Núm. Exp. 920/2024.
Banco Santander México Sociedad Anónima Institución de Banca Múltiple Grupo Financiero Santander México vs. Tachi Ideasa de C.V. y Betancourt Lesser Eduardo Ernesto. Ejecutivo Mercantil Oral Mercantil 1 Acdo. Núm. Exp. 705/2021.
Ddr México Sa Cv vs. Softti. Otros Oralidad Mercantil 1 Acdo. Núm. Exp. 484/2023.
Flores Franco Eduardo vs. HSBC México Sa Institución de Banca Múltiple Grupo Financiero HSBC. Otros Oralidad Mercantil 1 Acdo. en Amparo. Núm. Exp. 604/2023 Amparo 1104/2024-II.
Internacional Química del Cobre S.A. de C.V. vs. Agroinsumos y Semillas la Costa S.A. de C.V. Nul. de Juic. Concluido Civil 1 Acdo. en Expedientillo. Núm. Exp. 492/2020 Expdllo. de Inactividad.
Lobaton Guzmán Juan José vs. BBVA México Sa Institución de Banca Múltiple Grupo Financiero BBVA México. Oral Mercantil 2 Acdos. Núm. Exp. 274/2025 Expediente.
Razy Dragon Llc vs. Quintanilla Hernández Manfred Mauricio. Otros Oralidad Mercantil 1 Acdo. en Incidente. Núm. Exp. 595/2023 Tomo 2 Providencia Prec.
Secreto. Ejecutivo Mercantil 1 Acdo. Núm. Exp. 394/2025 Expediente.
Secreto. Ejecutivo Mercantil 1 Acdo. Núm. Exp. 425/2025 Expediente.
Secreto. Ejecutivo Mercantil 1 Acdo. Núm. Exp. 426/2025 Expediente.
Secreto. Providencias Precautorias Mercantil 1 Acdo. Núm. Exp. 495/2025.
Secreto. Ejecutivo Mercantil 1 Acdo. Núm. Exp. 496/2025.
Secreto. Ejecutivo Mercantil Oral Mercantil 1 Acdo. Núm. Exp. 500/2025 Expediente.
Secreto. Ejecutivo Mercantil 1 Acdo. Núm. Exp. 745/2024.
Secreto. Providencias Precautorias Mercantil 1 Acdo. Núm. Exp. 770/2024.
Secreto. Ejecutivo Mercantil 1 Acdo. Núm. Exp. 836/2024.
Secreto. Providencias Precautorias Oral Mercantil 1 Acdo. Núm. Exp. 966/2024.
Serrano Hernández Pablo Francisco vs. Chávez Martínez Roberto y Martínez Romero María Ascención O. María Acención Martínez Romero. Oral Civil 1 Acdo. Núm. Exp. 174/2020.
Tapia Brito Bernardo vs. Palomino Puente Jesús Armando. Otros Oralidad Mercantil 1 Acdo. Núm. Exp. 44/2024.
Titanio Home Entertainment S.A. de C.V. vs. Sajji Discos S.A. de C.V. y Yurico Records S.A. de C.V. Juris. Voluntaria Mercantil 1 Acdo. Núm. Exp. 494/2025.
Toyota Financial Services México S.A. de C.V. vs. Osorio Obele Eder. Ejecutivo Mercantil 1 Acdo. Núm. Exp. 14/2025.
Transportes Trodar S.A. de C.V. vs. Grupo de Optimización Logística Gesr S.A. de C.V. y González Sáenz Patricio Alejandro y Procter Gamble México S de R.L. de C.V. Otros Oralidad Mercantil 1 Acdo. Núm. Exp. 64/2025.
Vinos y Licores Menguz S.A. de C.V. vs. Grupo Ministop de México S de R.L. de C.V. Oral Mercantil 1 Acdo. Núm. Exp. 216/2025 Expediente.
Zúñiga Flores Luis Severiano vs. De la Fuente Hernández Jorge y Uribe Ortiz Luz María y También Conocida como Luz María Uribe de de la Fuente. Otros Oralidad Mercantil 1 Acdo. Núm. Exp. 335/2024.
NO PUBLICADOS
Autofinanciamiento México S.A. de C.V. vs. Gallardo Anaya Esperanza Marlen y Anaya Loera Arturo. Oral Mercantil 1 Acdo. Núm. Exp. 484/2025 Expediente.
Secreto. Providencias Precautorias Mercantil 1 Acdo. Núm. Exp. 485/2025 Expediente.

EL SECRETARIO DE ACUERDOS
LIC. MARCOS MENDOZA MARTÍNEZ

SECRETARÍA "C"
ACUERDOS DEL 12 DE MAYO DEL 2025

Cabrera Osnaya Héctor Bryan vs. Borbolla Andrade María Guadalupe. Jurisdiccción Voluntaria Oral Mercantil 1 Acdo. Núm. Exp. 147/2025.
Calzada Romo Luis Fernando vs. Cuanalo Ruíz Gabriel. Ejecutivo Mercantil Oral Oralidad Mercantil 1 Acdo. Núm. Exp. 48/2025.
Calzada Romo Luis Fernando vs. Cuanalo Ruíz Gabriel. Ejecutivo Mercantil Oral Oralidad Mercantil Amparo. 1 Acdo. en Amparo. Núm. Exp. 48/2025 Amparo.
Cimbramex S.A. de C.V. vs. Larra Proyectos y Construcciones S.A. de C.V. Otros Oralidad Mercantil 1 Acdo. Núm. Exp. 487/2024.
García Torres Carolina vs. Vilchis Estrada Luz Eugenia. Oral Mercantil Amparo. 1 Acdo. en Amparo. Núm. Exp. 998/2024 Amparo Indirecto Actora.
Marcos Acevedo María Guadalupe vs. Guerrero Amador Jesús Alberto y Promotora Atlamaya S.A. de C.V. Otros Oralidad Civil 1 Acdo. Núm. Exp. 908/2024.
Munguía Pulido José Luis vs. Tiendas Tres B S.A. de C.V. Resc. de Contrato Oralidad Mercantil 1 Acdo. Núm. Exp. 199/2025.
Ramírez Buendía Manuel Jacobo vs. Ramírez Buendía David Abelardo. Ejecutivo Mercantil Oral Oralidad Mercantil 1 Acdo. Núm. Exp. 448/2023.
Rodríguez Contreras Raúl vs. Díaz Hernández Gerardo. Otros Oralidad Civil Expedientillo. 1 Acdo. en Expedientillo. Núm. Exp. 97/2023 Expedientillo, Exp. en Resguardo.
Sánchez González María Anabel vs. Rodríguez Arellanos Graciela. Oral Mercantil 1 Acdo. Núm. Exp. 487/2025 Expediente.
Secreto. Ejecutivo Mercantil Oral Oralidad Mercantil 1 Acdo. Núm. Exp. 127/2025.
Secreto. Ejecutivo Mercantil 1 Acdo. en Incidente. Núm. Exp. 139/2025 Inc. Providencias Precautorias.
Secreto. Ejecutivo Mercantil Oral Oralidad Mercantil 1 Acdo. Núm. Exp. 148/2025.
Secreto. Ejecutivo Mercantil 1 Acdo. en Incidente. Núm. Exp. 168/2025 Inc. Prov Prec. II.
Secreto. Providencias Precautorias Oral Mercantil 1 Acdo. Núm. Exp. 180/2025.
Secreto. Providencias Precautorias Mercantil 1 Acdo. Núm. Exp. 419/2025 Expediente.
Secreto. Ejecutivo Mercantil 1 Acdo. Núm. Exp. 497/2025 Expediente.
Secreto. Ejecutivo Mercantil 1 Acdo. Núm. Exp. 499/2025 Expediente.
Secreto. Ejecutivo Mercantil 1 Acdo. Núm. Exp. 787/2024.

SOLO CONSULTA
SOLO CONSULTA
SOLO CONSULTA

Servicio Gasolinero Aglo Sociedad Anónima de Capital Variable vs. Guilbot Serros María del Carmen. Otros Oralidad Mercantil 1 Acdo. en Amparo. Núm. Exp. 529/2022 Segundo Amparo Indirecto Demandada.

Sordo Porrúa María Isabel y Sordo Porrúa María del Mar Emilia vs. Editorial Porrúa S.A. de C.V. Oral Mercantil 1 Acdo. Núm. Exp. 489/2025 Expediente.

Time University S.A. de C.V. y antes Publicaciones Interactivas S.A. de C.V. y Anteriormente Ediciones Culturales Internacionales S.A. de C.V. vs. Vargas Rivero Angélica. Ejecutivo Mercantil 1 Acdo. Núm. Exp. 417/2024.

Toledo Teja Héctor vs. Banco Monex Sa Institución de Banca Múltiple Monex Grupo Financiero como Fiduciario del Fideicomiso F 3700 y Inversiones en Desarrollos Urbanos S.A. de C.V. Cump. de Contrato Oralidad Civil 2 Acdos. Núm. Exp. 359/2025 Expediente.

Villegas Barroso Verónica vs. Romero Hernández Adolfo. Ejecutivo Mercantil 1 Acdo. Núm. Exp. 257/2025 Expediente.

NO PUBLICADOS

Secreto. Ejecutivo Mercantil 1 Acdo. Núm. Exp. 478/2025 Expediente.

Secreto. Providencias Precautorias Oral Mercantil 1 Acdo. Núm. Exp. 77/2025.

LA SECRETARIA DE ACUERDOS
LIC. NITZA RODRÍGUEZ HIGUERA

TRIGÉSIMO PRIMERO DE LO CIVIL DE PROCESO ORAL

SECRETARÍA "A"
ACUERDOS DEL 12 DE MAYO DEL 2025

Abastecedora Lumen S.A. de C.V. vs. Ediciones Elmire S de R.L. de C.V. y Miguel Armida Hugo. Oral Mercantil 2 Acdos. en Amparo. Núm. Exp. 355/2021 Amparo Indirecto 437/2025-II Jdo 5to de Dtto.

Abastecedora Lumen S.A. de C.V. vs. Ediciones Elmire S de R.L. de C.V. y Miguel Armida Hugo. Oral Mercantil 1 Acdo. en Seccion_De_Ejecución. Núm. Exp. 355/2021 Secc. de Ejecución.

Aeromundo Ejecutivo S.A. de C.V. vs. Aviarrendamientos S.A. de C.V. Otros Oralidad Mercantil 1 Acdo. Núm. Exp. 687/2023.

Bama Servicios Integrales S.A. de C.V. vs. Mtz Wireless Telecomunications S.A. de C.V. Otros Oralidad Mercantil 1 Acdo. Núm. Exp. 535/2024.

Banz Vallarino Úrsula Traute vs. Terramundo Constructora S.A. de C.V. y Mendoza Hijuelos Rafael. Otros Oralidad Mercantil 1 Acdo. en Expedientillo. Núm. Exp. 377/2024.

Bioclinicos Fleming S.A. de C.V. vs. Servicios Avanzados en Medicina Integral S.A. de C.V. Otros Oralidad Mercantil 1 Acdo. en Amparo. Núm. Exp. 934/2024 Amparo Directo Promov. por Dem.

Cienfuegos Nájera Alan Raziel vs. Stori México Sociedad Anónima de Capital Variable Sociedad Financiera Popular. Otros Oralidad Mercantil 1 Acdo. en Seccion_De_Ejecución. Núm. Exp. 1012/2024.

Cienfuegos Nájera Alan Raziel vs. Stori México Sociedad Anónima de Capital Variable Sociedad Financiera Popular. Otros Oralidad Mercantil 1 Acdo. en Amparo. Núm. Exp. 1012/2024 Amparo Directo Promov. por Demandado.

Cortez Márquez Ismael vs. Araiza Márquez Cynthia Guadalupe. Ejecutivo Mercantil Oral Oralidad Mercantil 1 Acdo. Núm. Exp. 2/2024.

El Palacio de Hierro S.A. de C.V. vs. González Cedeño Tania Fernanda. Otros Oralidad Mercantil 1 Acdo. Núm. Exp. 303/2024.

Hernández Palacios Genaro vs. BBVA México Sa Institución de Banca Múltiple Grupo Financiero BBVA México. Nul. de Contrato Oralidad Mercantil 1 Acdo. Núm. Exp. 612/2023.

Iossif Behar Iako su Sucesión vs. Ridgell Salas Elisa. Otros Oralidad Civil 1 Acdo. Núm. Exp. 265/2025.

Luna Monroy Josué Alejandro vs. Aguas Latinas México S de R.L. de C.V. Jurisdiccción Voluntaria Oral Mercantil 1 Acdo. Núm. Exp. 411/2025.

Moreno Guerrero Héctor vs. Banco Mercantil del Norte Sa Institución de Banca Múltiple Grupo Financiero Banorte. Otros Oralidad Mercantil 1 Acdo. Núm. Exp. 389/2024.

Qually Corporación S.A. de C.V. vs. Márquez Juárez Mario. Cump. de Contrato Oralidad Mercantil 1 Acdo. en Expedientillo. Núm. Exp. 630/2023.

Secreto. Ejecutivo Mercantil 1 Acdo. Núm. Exp. 492/2025.

Secreto. Ejecutivo Mercantil 2 Acdos. Núm. Exp. 146/2025.

Secreto. Ejecutivo Mercantil 2 Acdos. Núm. Exp. 675/2024.

Secreto. Ejecutivo Mercantil Oral Mercantil 1 Acdo. Núm. Exp. 38/2022.

Secreto. Ejecutivo Mercantil Oral Mercantil 1 Acdo. Núm. Exp. 656/2021 Segundo Tomo.

Secreto. Ejecutivo Mercantil Oral Oralidad Mercantil 1 Acdo. Núm. Exp. 353/2025.

Secreto. Otros Oralidad Mercantil 1 Acdo. en Seccion_De_Ejecución. Núm. Exp. 934/2024 Secc. de Ejecución.

Secreto. Otros Oralidad Mercantil 1 Acdo. Núm. Exp. 480/2025.

Volkswagen Leasing S.A. de C.V. vs. Torres Sandoval Araceli y Autos de Tulancingo S.A. Otros Oralidad Mercantil 1 Acdo. Núm. Exp. 441/2025.

AUDIENCIAS NO PUBLICADAS

Hernández Hernández Miguel Ángel vs. BBVA México Sa Institución de Banca Múltiple Grupo Financiero BBVA México. Acta Mínima de Aud. Prelim. no Publ. Otros Oralidad Mercantil. 1 Audiencia. Núm. Exp. 654/2024.

Núñez Romero Lucila Pilar vs. Grupo Nacional Provincial Sab. Acta Mínima de Aud. Prelim. no Publ. Otros Oralidad Mercantil. 1 Audiencia. Núm. Exp. 11/2025.

EL SECRETARIO DE ACUERDOS
LIC. GERARDO MANCERA JUÁREZ

SECRETARÍA "B"
ACUERDOS DEL 12 DE MAYO DEL 2025

BBVA México, S.A., Institución de Banca Múltiple, Grupo Financiero BBVA México vs. Videodepot S.A. de C.V. y González Anaya Jorge Armando. Otros Oralidad Mercantil 1 Acdo. Núm. Exp. 33/2025.

Constructora Iturriaga Arquitectura e Ingeniería S.A. de C.V. vs. Ifusal S.A. de C.V. Otros Oralidad Mercantil 1 Acdo. Núm. Exp. 730/2024.

Grupo Nacional Provincial Sab vs. Chubb Seguros México Sa y Gutiérrez Fernández María Antonieta. Otros Oralidad Civil 2 Acdos. Núm. Exp. 655/2024.

Hewlett Packard Operations México S. de R. L de C.V. vs. Errescuer S.A. de C.V. Ejecutivo Mercantil Oral Oralidad Mercantil 2 Acdos. Núm. Exp. 751/2023.

Koe Mexicana S.A. de C.V. vs. Reyes Crespo Juan Carlos. Otros Oralidad Mercantil 1 Acdo. Núm. Exp. 490/2025.

Kondo López Jorge vs. Seguros Banorte S.A. de C.V. Otros Oralidad Mercantil 1 Acdo. Núm. Exp. 430/2025.

Leader Shoes S.A. de C.V. vs. Banco Santander México Sa Institución de Banca Múltiple Grupo Financiero Santander México. Otros Oralidad Mercantil 1 Acdo. Núm. Exp. 300/2024.

Lease For You S.A. de C.V. vs. Emot Ingeniería S.A. de C.V. y Operadora de Hospitales del Mayab Sapi de C.V. Otros Oralidad Mercantil 1 Acdo. Núm. Exp. 693/2022.

Márquez Ortiz María de Jesús vs. Guzmán Molleda Alicia su Sucesión y Rodríguez Martínez Antonio su Sucesión y Rodríguez Guzmán Gayne y Cuéllar Segura Germán y Rodríguez Guzmán Antonio y Rodríguez Guzmán María Dolores y Pizano Ventura José Luis y Rodríguez Guzmán Patricia y Rodríguez Guzmán Alejandro. Otros Oralidad Mercantil 1 Acdo. en Amparo. Núm. Exp. 267/2025 Amparo Directo Promov. por Actor.

Mavi Mexicana S.A. de C.V. vs. Meatcoins S.A. de C.V. Otros Oralidad Mercantil 1 Acdo. Núm. Exp. 493/2023.

Ramón Desentis Luz de Belén vs. Guerrero Chávez Vicente. Oral Civil 1 Acdo. Núm. Exp. 531/2021.

Secreto. Ejecutivo Mercantil Oral Oralidad Mercantil 1 Acdo. Núm. Exp. 839/2024.

Secreto. Ejecutivo Mercantil 1 Acdo. Núm. Exp. 881/2024.

Soto Enciso Érika vs. Hbd Centro de Cirugía de Corta Estancia México Uno Conocido Comercialmente como Asmed Centro de Especialidades Quirurgicas. Otros Oralidad Mercantil 1 Acdo. Núm. Exp. 436/2025.

Vázquez Gómez Israel vs. Chaparro Estrada Miguel Ángel. Cump. de Contrato Oralidad Civil 1 Acdo. Núm. Exp. 77/2023.

LA SECRETARIA DE ACUERDOS
LIC. ANGÉLICA RUBY RODRÍGUEZ LOZANO

SOLO CONSULTA
SOLO CONSULTA
SOLO CONSULTA

SECRETARÍA "C"
ACUERDOS DEL 12 DE MAYO DEL 2025

Autofinanciamiento México S.A. de C.V. vs. Durán Torres Cristina y Torres Hernández María Consuelo y Durán Soto Armando Porfirio. Otros Oralidad Mercantil 1 Acdo. Núm. Exp. 485/2025.
Autofinanciamiento México S.A. de C.V. vs. Zaragoza Chan Ángel Alexander y Chan Denis Rubí Margarita. Oral Mercantil 1 Acdo. Núm. Exp. 367/2025.
Banca Afirme Sa Institución de Banca Múltiple Afirme Grupo Financiero vs. Ruíz Dorantes María Dolores Liliana. Ejecutivo Mercantil Oral Mercantil 1 Acdo. Núm. Exp. 544/2021.
BBVA México Sa Institución de Banca Múltiple Grupo Financiero BBVA México y antes BBVA Bancomer Sa Institución de Banca Múltiple Grupo Financiero BBVA Bancomer vs. Cuatro Cero Cinco S.A. de C.V. y Valdés Ramírez Juan Manuel. Otros Oralidad Mercantil 1 Acdo. Núm. Exp. 555/2024.
Caja de Previsión de la Policía Preventiva de la Ciudad de México vs. Parra Guerrero Carlos Alberto. Otros Oralidad Civil 1 Acdo. Núm. Exp. 764/2024.
Caja de Previsión de la Policía Preventiva de la Ciudad de México vs. Torres Torres Luis Gerardo. Otros Oralidad Civil 1 Acdo. Núm. Exp. 94/2025.
Ehubs S de R.L. de C.V. vs. Cloc Logística S.A. de C.V. Medios Preparatorios Oral Mercantil 1 Acdo. Núm. Exp. 437/2025.
Expertos en Calefacción Radiante y Zoclo S.A. de C.V. vs. Repizo García Alejandra. Oral Mercantil 1 Acdo. en Amparo. Núm. Exp. 93/2021 Amparo Directo Promov. por Actor.
Gil Cid Marta Ligia vs. Villagarcia Segura Juan Ignacio. Cump. de Contrato Oralidad Civil 1 Acdo. Núm. Exp. 148/2025.
Huber Olea y Contro Jean Paul vs. Consejo de Asistencia Al Microemprendedor Sociedad Anónima de Capital Variable Sociedad Financiera Popular y Kleinberg Druker Jorge y Te Creemos Holding Sociedad Anónima Promotora de Inversión de Capital Variable. Otros Oralidad Mercantil 1 Acdo. Núm. Exp. 500/2025.
Maza Téllez Manuel Alejandro vs. Altamirano Castañeda Erick Guillermo. Otros Oralidad Civil 3 Acdos. Núm. Exp. 106/2025.
Ogando Herranz Amalia vs. Cantero Ramírez Gabriel. Otros Oralidad Mercantil 1 Acdo. Núm. Exp. 503/2025.
Pretmex Sociedad Anónima de Capital Variable Sociedad Financiera de Objeto Múltiple Entidad No Regulada vs. Design Built Management S.A. de C.V. y Castillo Alonso Víctor Manuel Mario. Otros Oralidad Mercantil 2 Acdos. Núm. Exp. 558/2024.
Reyes Mazzoni Roberto Ramón vs. Martínez de Hoyos María Esther. Ejecutivo Mercantil Oral Oralidad Mercantil 1 Acdo. Núm. Exp. 316/2022.
Sánchez Cruz Germán vs. Mapfre México S.A. Pago de Seguro Oralidad Mercantil 2 Acdos. Núm. Exp. 442/2022.
Secreto. Providencias Precautorias Mercantil 1 Acdo. en Expedientillo. Núm. Exp. 342/2021.
Secreto. Ejecutivo Mercantil 2 Acdos. Núm. Exp. 346/2025.
Secreto. Providencias Precautorias Oral Mercantil 1 Acdo. Núm. Exp. 443/2025.
Secreto. Ejecutivo Mercantil 1 Acdo. Núm. Exp. 452/2025.
Secreto. Ejecutivo Mercantil 1 Acdo. Núm. Exp. 461/2025.
Secreto. Ejecutivo Mercantil 1 Acdo. Núm. Exp. 491/2025.
Secreto. Ejecutivo Mercantil 1 Acdo. Núm. Exp. 494/2024.
Secreto. Ejecutivo Mercantil 1 Acdo. Núm. Exp. 497/2025.
Secreto. Ejecutivo Mercantil Oral Oralidad Mercantil 1 Acdo. Núm. Exp. 927/2024.
Solorio Benitez Jair Fernando vs. Saavedra Piña Sergio Guillermo. Cump. de Contrato Oralidad Civil 1 Acdo. en Expedientillo. Núm. Exp. 171/2023.
Unifin Financiera, S.A. B. de C.V. vs. Mexicana de Presfuerzo, S.A. de C.V. Providencias Precautorias Mercantil 2 Acdos. en Expedientillo. Núm. Exp. 342/2021.
Uvi Tech, S.A. P. I. de C.V. vs. Quintana Sosa Ulises Leonardo. Otros Oralidad Mercantil 1 Acdo. Núm. Exp. 609/2024.
MAL PUBLICADOS
Abad Olivos Braulio vs. Rojas Ruíz José Felipe y Briseño Álvarez Ignacia. Oral Civil mal Publ. del 12-05-2025. 1 Acdo. Núm. Exp. 357/2021.
Banco Santander México, Sociedad Anónima, Institución de Banca Múltiple, Grupo Financiero Santander México vs. Aguilar Arriaga Miguel Ángel. Otros Oralidad Mercantil mal Publ. del 12-05-2025. 2 Acdos. Núm. Exp. 479/2025.
Secreto. Ejecutivo Mercantil Oral Oralidad Mercantil mal Publ. del 12-05-2025. 1 Acdo. Núm. Exp. 538/2022.
Velasco Urbina Yessenia Guadalupe vs. Zurich Santander Seguros México S.A. Oral Mercantil mal Publ. del 12-05-2025. 2 Acdos. Núm. Exp. 589/2021.
Velasco Urbina Yessenia Guadalupe vs. Zurich Santander Seguros México S.A. Otros Oralidad Mercantil mal Publ. del 12-05-2025. 1 Acdo. en Amparo. Núm. Exp. 589/2021 Amp. Indirecto 1335/2023 J Octavo de Dto.
Velasco Urbina Yessenia Guadalupe vs. Zurich Santander Seguros México S.A. Otros Oralidad Mercantil mal Publicadi. 2 Acdos. en Amparo. Núm. Exp. 589/2021 Amparo Directo Promov. por Actor 957/2024-II.
AUDIENCIA MAL PUBLICADA
Paredes Rosa María Rosas vs. El Águila Compañía de Seguros S.A. de C.V. Aud. mal Publ. del 12-05-2025 Oral Mercantil. 1 Audiencia. Núm. Exp. 622/2021.

LA SECRETARIA DE ACUERDOS
LIC. GABRIELA ALEJANDRA DOMÍNGUEZ GARCÍA

TRIGÉSIMO SEGUNDO DE LO CIVIL DE PROCESO ORAL

SECRETARÍA "A"
ACUERDOS DEL 12 DE MAYO DEL 2025

Arellano Velázquez José Francisco vs. Arellano Becerril Lorenzo su Sucesión y Arellano Becerril Jorge su Sucesión y Arellano Becerril Valente su Sucesión. Oral Civil 1 Acdo. Núm. Exp. 135/2024.
Banco Azteca Sa Institución de Banca Múltiple Dirección Fiduciaria en su Carácter de Fiduciario del Fideicomiso F 1126 vs. Contla Pérez Jairo Enrique y Lozano López Claudia Alejandra. Oral Mercantil 1 Acdo. Núm. Exp. 39/2024.
BBVA México Sociedad Anónima Institución de Banca Múltiple Grupo Financiero BBVA México vs. Kleinman Polonsky Ariel. Oral Mercantil 1 Acdo. Núm. Exp. 505/2025.
BBVA México Sociedad Anónima Institución de Banca Múltiple Grupo Financiero BBVA México vs. Maquinados Herramientas y Refacciones Cnc Sociedad Anónima de Capital Variable y Rojas Valdés Ramón Rodrigo. Oral Mercantil 1 Acdo. Núm. Exp. 461/2025.
Bp Estaciones y Servicios Energeticos S.A. de C.V. vs. Materiales Combustibles S.A. de C.V. Oral Mercantil 1 Acdo. Núm. Exp. 415/2023.
Distribuidora Liverpool S.A. de C.V. vs. López López Nancy Carolina. Oral Mercantil Desistimiento. 1 Acdo. Núm. Exp. 219/2025.
Distribuidora Liverpool S.A. de C.V. vs. López López Nancy Carolina. Oral Mercantil 1 Acdo. en Incidente. Núm. Exp. 219/2025 Inc. Providencia Precautorias.
Distribuidora Liverpool, S.A. de C.V. vs. Picon González Héctor. Oral Mercantil 1 Acdo. Núm. Exp. 507/2025.
Envases de Sinaloa S.A. de C.V. vs. Acuachiapas Sapi de C.V. Oral Mercantil 1 Acdo. Núm. Exp. 309/2023.
Fideicomiso Denominado Fondo para el Desarrollo Social de la Ciudad de México Fondeso vs. Juárez Guevara Enrique y Gutiérrez Barrera María Hortensia. Oral Mercantil 1 Acdo. Núm. Exp. 249/2024.
Flores Rodríguez Alfredo vs. Banco Nacional de México Sa Integrante del Grupo Financiero Banamex y Cruz Merlin Fabiola y Ruiz Ponce Juan Manuel y Silvestre Arana Josué Daniel. Oral Civil 1 Acdo. Núm. Exp. 133/2023.
Gómez Miranda Concepción Mercedes vs. Promotora Tarimbaro S.A. de C.V. Oral Civil 1 Acdo. Núm. Exp. 875/2024 Amparo Promov. por Promotora Tarimbaro S.A. de C.V.
González Rodríguez Verónica vs. Banco Nacional de México, S.A., Institución de Banca Múltiple, Grupo Financiero Banamex. Oral Mercantil 1 Acdo. Núm. Exp. 35/2025.
Grupo Comercial Ibay S.A. de C.V. vs. Operadora de Alimentos Durango Sapi de C.V. Oral Mercantil 1 Acdo. Núm. Exp. 729/2023.
Market Makers de México S de R.L. de C.V. vs. Inventec Sociedad Anónima de Capital Variable y Purificación Carpinteyro Calderón. Ejecutivo Mercantil Oral Mercantil 1 Acdo. en Amparo. Núm. Exp. 281/2025 Promov. por Regional Market Makers de México S. de R. L. de C.V.

SOLO CONSULTA
SOLO CONSULTA
SOLO CONSULTA

Montes Hernández Patricia vs. Corina 39, S.A. de C.V. Oral Mercantil 1 Acdo. en Cuaderno_Amparo_Dem. Núm. Exp. 217/2021 Amparo Indirecto Promov. por la Dem. Número 3/2024-III.
Nr Finance México S.A. de C.V. vs. Morales Villafaña Jorge Antonio. Ejecutivo Mercantil 1 Acdo. Núm. Exp. 463/2025.
Ortiz Álvarez Omar vs. Consorcio de Ingeniería Integral S.A. de C.V. Oral Mercantil 1 Acdo. Núm. Exp. 263/2024.
Secreto. Ejecutivo Mercantil 1 Acdo. Núm. Exp. 1021/2024.
Secreto. Providencias Precautorias Mercantil Cuad. Prov. Prec. 1 Acdo. en Incidente. Núm. Exp. 225/2025 Providencias Precautorias.
Secreto. Ejecutivo Mercantil Oral Mercantil 1 Acdo. Núm. Exp. 261/2025.
Secreto. Ejecutivo Mercantil 1 Acdo. Núm. Exp. 29/2025.
Secreto. Ejecutivo Mercantil Cuad. Prov. Prec. 1 Acdo. en Incidente. Núm. Exp. 29/2025 Inc. Providencia Precautorias.
Secreto. Ejecutivo Mercantil Oral Mercantil 1 Acdo. Núm. Exp. 291/2024.
Secreto. Providencias Precautorias Mercantil 1 Acdo. Núm. Exp. 347/2025.
Secreto. Ejecutivo Mercantil 1 Acdo. Núm. Exp. 39/2025.
Secreto. Providencias Precautorias Mercantil 1 Acdo. Núm. Exp. 417/2025.
Secreto. Providencias Precautorias Mercantil 1 Acdo. Núm. Exp. 455/2025.
Secreto. Ejecutivo Mercantil 1 Acdo. Núm. Exp. 479/2025.
Secreto. Ejecutivo Mercantil 1 Acdo. Núm. Exp. 483/2025.
Secreto. Ejecutivo Mercantil 1 Acdo. Núm. Exp. 495/2025.
Secreto. Ejecutivo Mercantil 1 Acdo. Núm. Exp. 497/2024.
Secreto. Ejecutivo Mercantil 1 Acdo. Núm. Exp. 497/2025.
Secreto. Ejecutivo Mercantil 1 Acdo. Núm. Exp. 501/2025.
Secreto. Ejecutivo Mercantil 1 Acdo. Núm. Exp. 569/2024.
Secreto. Ejecutivo Mercantil Oral Mercantil 1 Acdo. Núm. Exp. 655/2024.
Secreto. Ejecutivo Mercantil 1 Acdo. Núm. Exp. 745/2024.
Secreto. Providencias Precautorias Mercantil Cuad. Prov. Prec. 1 Acdo. en Incidente. Núm. Exp. 789/2024 Providencias Precautorias.
Secreto. Providencias Precautorias Mercantil 1 Acdo. Núm. Exp. 823/2024.
Secreto. Ejecutivo Mercantil 2 Acdos. Núm. Exp. 923/2024.
Soria Gómez Miguel vs. Grupo Faro S.A. de C.V. Oral Civil 1 Acdo. Núm. Exp. 363/2025.
Torrebal Petreos y Derivados S.A. de C.V. vs. Pavimento y Bacheo Ecológico S.A. de C.V. Oral Mercantil 1 Acdo. Núm. Exp. 1009/2024.
Volkswagen Leasing S.A. de C.V. vs. Cortés Corona Pedro. Oral Mercantil 1 Acdo. Núm. Exp. 503/2025.

AUDIENCIA

Portafolio de Negocios, S.A. de C.V., Sofom E. R vs. Comercializadora Betota, S. de R. L. de C.V. Aud. Prel. Ejecutivo Mercantil Oral Mercantil. 1 Audiencia. Núm. Exp. 137/2024.

MAL PUBLICADO

Komatsu Maquinarias México S.A. de C.V. vs. Aig Seguros México S.A. de C.V. Acta Minima del 8 de Mayo del 2025 Oral Mercantil. 1 Audiencia. Núm. Exp. 1003/2024.

SENTENCIA INTERLOCUTORIA

Juárez Mones Claudia vs. Gutiérrez Vda de Tapia Amalia. Ejecutivo Mercantil Oral Mercantil Sent. Interl. 1 Núm. Exp. 411/2024

SENTENCIA DEFINITIVA DEL 12 DE MAYO DEL 2025

Portafolio de Negocios, S.A. de C.V., Sofom E. R vs. Comercializadora Betota, S. de R. L. de C.V. Ejecutivo Mercantil Oral Mercantil Sent. Def. 1 Núm. Exp. 137/2024

LA SECRETARIA DE ACUERDOS
LIC. MIRIAM JACQUELINE DOMÍNGUEZ MONTAÑO

SECRETARÍA "B"
ACUERDOS DEL 12 DE MAYO DEL 2025

Banco Santander México Sa Institución de Banca Múltiple Grupo Financiero Santander México vs. Meza Rodríguez Marisol Guadalupe. Ejecutivo Mercantil 1 Acdo. Núm. Exp. 378/2024.
BBVA México Sociedad Anónima Institución de Banca Múltiple Grupo Financiero BBVA México vs. Maquinados Herramientas y Refacciones Cnc Sociedad Anónima de Capital Variable y Rojas Valdés Ramón Rodrigo. Oral Mercantil 1 Acdo. Núm. Exp. 462/2025.
Biorihluz S.A. de C.V. vs. Banco Mercantil del Norte Sa Institución de Banca Múltiple Grupo Financiero Banorte. Oral Mercantil 1 Acdo. Núm. Exp. 94/2024.
Casillas Díaz María Estela y Fernández Casillas Nicolás vs. Servicios Profesionales de Enlaces Jurídicos S. de R. L. de C.V. y Zubiate Nava José Luis. Oral Mercantil 1 Acdo. Núm. Exp. 1018/2021.
Conchillos Mariles Irineo Roberto vs. Consejeria Jurídica y de Servicios Legales Dirección General de Regularización Territorial Dirección Jurídica y Normativa y Registro Público de la Propiedad y del Comercio de la Ciudad de México. Oral Civil 1 Acdo. Núm. Exp. 206/2024.
Construcciones y Suministros Farogo S.A. de C.V. vs. Gobierno del Distrito Federal Delegación Tlalpan y Ahora Gobierno de la Ciudad de México por Conducto de la Alcaldía de Tlalpan. Oral Mercantil Extillo. 1 Acdo. en Expedientillo. Núm. Exp. 312/2024.
Cornejo Cornejo Bertha vs. Kalbe Construcciones S.A. de C.V. Oral Mercantil Amparo. 1 Acdo. en Amparo. Núm. Exp. 270/2021 Amparo Promov. por Ricardo Ordaz García.
Detención Oportuna Integral S.A. de C.V. vs. Meik Health México S.A. de C.V. Oral Mercantil 1 Acdo. Núm. Exp. 502/2025.
Gasngo México S.A. de C.V. vs. Anteris Capital Venture Lending Fondo I, S. de R. L. de C.V. y Intercam Banco S.A. Institución de Banca Múltiple, Intercam Grupo Financiero, División Fiduciaria y Banco Santander México S.A. Institución de Banca Múltiple Grupo Financiero Santander México. Oral Mercantil Amparo. 1 Acdo. en Amparo. Núm. Exp. 632/2024 Promov. por Anteris Capital Venture Lending Fondo I, S. de R. L. de C.V.
Hernández Mota Jorge Adalberto vs. Fondo de la Vivienda del Instituto de Seguridad y Servicios Sociales de Los Trabajadores del Estado. (Fovissste). Oral Civil 1 Acdo. Núm. Exp. 722/2024.
Madrid Santiago José Manuel vs. Rodríguez Salgado David Alberto. Ejecutivo Mercantil 1 Acdo. Núm. Exp. 970/2024.
Montepio Luz Saviñon Iap vs. Martínez Gómez Ivonne. Oral Civil 1 Acdo. Núm. Exp. 26/2025.
Riego Ávila Ana Luisa y Riego Ávila Adriana y Riego Ávila Jorge Samuel vs. BBVA Seguros México S.A. de C.V. Grupo Financiero BBVA México. Oral Mercantil 1 Acdo. Núm. Exp. 912/2024.
Ríos Lanz Guillermo vs. Almiller Pharma Sas de C.V. Oral Mercantil 1 Acdo. Núm. Exp. 732/2023.
Ruíz Martínez José Orlando vs. Inmovent Soluciones Patrimoniales, S.A. de C.V. y Ángeles Romero Leonardo Daniel y Huerta Méndez Eduardo Alejandro y López Gómez Fabio. Oral Civil 1 Acdo. Núm. Exp. 136/2025.
Secreto. Ejecutivo Mercantil 1 Acdo. Núm. Exp. 1032/2024.
Secreto. Ejecutivo Mercantil 1 Acdo. en Incidente. Núm. Exp. 430/2025 Inc. Providencia Precautorias.
Secreto. Ejecutivo Mercantil Desechado. 1 Acdo. Núm. Exp. 452/2025.
Secreto. Ejecutivo Mercantil 1 Acdo. Núm. Exp. 458/2025.
Secreto. Ejecutivo Mercantil 1 Acdo. Núm. Exp. 498/2025.
Secreto. Ejecutivo Mercantil Prevención. 1 Acdo. Núm. Exp. 500/2025.
Secreto. Providencias Precautorias Mercantil 1 Acdo. Núm. Exp. 504/2025.
Secreto. Ejecutivo Mercantil 1 Acdo. Núm. Exp. 506/2025.
Secreto. Providencias Precautorias Mercantil 1 Acdo. Núm. Exp. 508/2025.
Secreto. Ejecutivo Mercantil Oral Mercantil 1 Acdo. Núm. Exp. 530/2024.
Secreto. Ejecutivo Mercantil 1 Acdo. Núm. Exp. 620/2024.
Secreto. Ejecutivo Mercantil 1 Acdo. Núm. Exp. 678/2024.
Secreto. Medios Preparatorios Mercantil 1 Acdo. Núm. Exp. 910/2024.
Smart Byte S.A. de C.V. vs. Grupo Promotor y Desarrollador Habitares Sapi de C.V. Oral Mercantil 1 Acdo. Núm. Exp. 614/2022.
Soto Enciso Érika vs. Sanatorio Trinidad S.A. de C.V. y Conocido Comercialmente como Hospital Trinidad. Oral Mercantil 1 Acdo. Núm. Exp. 72/2024.
Soto Enciso Érika vs. Sanatorio Trinidad S.A. de C.V. y Conocido Comercialmente como Hospital Trinidad. Oral Mercantil 1 Acdo. en Amparo. Núm. Exp. 72/2024 Amparo 569/2025-III.

SOLO CONSULTA
SOLO CONSULTA
SOLO CONSULTA

Star Médica S.A. de C.V. vs. Rosete Canseco Rebeca de Jesús. Cump. de Contrato Oralidad Mercantil 1 Acdo. Núm. Exp. 488/2023.
Torrebal Petreos y Derivados, S.A. de C.V. vs. Cologi, S.A. de C.V. Oral Mercantil 1 Acdo. Núm. Exp. 352/2022.
AUDIENCIAS
Espinosa Ramírez Jacqueline vs. BBVA Seguros México S.A. de C.V. Grupo Financiero BBVA México. Aud. Prel. Oral Mercantil. 1 Audiencia. Núm. Exp. 154/2025.
Hernández Mota Jorge Adalberto vs. Fondo de la Vivienda del Instituto de Seguridad y Servicios Sociales de Los Trabajadores del Estado. (Fovissste). Oral Civil. 1 Audiencia. Núm. Exp. 722/2024.
Torres López de Acrdenas Verónica vs. Bienes Programados S.A. de C.V. Acta Minima Oral Civil. 1 Audiencia. Núm. Exp. 814/2024.
SENTENCIA INTERLOCUTORIA
Ibarra García Juan Manuel vs. Ksmv Capital Sapi de C.V. Ejecutivo Mercantil Oral Mercantil Sent. Interl. 1 Núm. Exp. 356/2025

EL SECRETARIO DE ACUERDOS
LIC. BERNARDO SAÚL CORTES ROSAS

SECRETARÍA "C"
SIN PUBLICACIÓN

TRIGÉSIMO TERCERO DE LO CIVIL DE PROCESO ORAL

SECRETARÍA "A"
ACUERDOS DEL 12 DE MAYO DEL 2025

Adidas de México S.A. de C.V. vs. Two Feet Undr S.A. de C.V. Oral Mercantil Una Vez. 2 Acdos. Núm. Exp. 51/2025.
American Express Company México S.A. de C.V. vs. Mevi Aguacates de Calidad S.A. de C.V. Ejecutivo Mercantil Oral Mercantil Ratificar. 1 Acdo. Núm. Exp. 473/2025.
Banco Santander México S.A. Institución de Banca Múltiple vs. Boifort Construcciones S.A. de C.V. y López Solís Cecilio. Ejecutivo Mercantil Oral Mercantil Oficio Recordatorio. 1 Acdo. Núm. Exp. 601/2023.
Banco Santander México, S.A., Institución de Banca Múltiple, Grupo Financiero Santander México vs. Salas Venegas Alicia Sandra. Ejecutivo Mercantil Oral Mercantil Razón Actuarial. 1 Acdo. Núm. Exp. 2/2024.
BBVA México, Sociedad Anónima, Institución de Banca Múltiple, Grupo Financiero BBVA México vs. Castro Cárdenas Celio. Oral Mercantil Requerimiento. 1 Acdo. Núm. Exp. 511/2025.
Castañón Helguero Manuel Raúl vs. Axa Seguros S.A. de C.V. y Operadora de Hospitales Ángeles S.A. de C.V. Sucursal Hospital Ángeles Pedregal. Oral Mercantil Vista. 1 Acdo. Núm. Exp. 475/2024.
Deseusa Sampayo Ashanty y Deseusa Sampayo Omar vs. Play Gas Corp Sas de C.V. y García Sánchez Jesús Miguel. Oral Civil Oficio Recordatorio. 1 Acdo. Núm. Exp. 755/2022.
Islas García Ernesto vs. Servicios Profesionales de Enlaces Jurídicos S.A. de C.V. y Zubiate Nava José Luis. Oral Civil Girense Oficio. 2 Acdos. Núm. Exp. 727/2024.
Lemes X Silvina Adriana vs. Zurich Aseguradora Mexicana S.A. de C.V. Oral Mercantil Prevención. 1 Acdo. Núm. Exp. 487/2025.
Malla Cascoconstrucciones S.A. de C.V. vs. Holding Prefabricados S.A. de C.V. Providencias Precautorias Mercantil Se Remite Testimonio. 1 Acdo. Núm. Exp. 237/2025.
Martínez Arellano Narno vs. González Contreras Adrián. Reiv. Oralidad Civil Expedir Copia Certificada. 1 Acdo. Núm. Exp. 93/2023.
Montero López Juan vs. Malagón Nolasco Raúl. Oral Civil Llamamiento a Juic. de Tercero. 1 Acdo. Núm. Exp. 947/2024.
Pérez de León Ocampo Jorge David y Pérez de León Ocampo Nina y Acosta Navarro Lourdes Margarita y Escamilla Rodríguez Omar Alberto y Producción y Productores Asociados S.A. de C.V. vs. Inventario Bienes Raíces S.A. de C.V. Controversias de Arrendamiento Civil Contestación de Demanda. 1 Acdo. Núm. Exp. 295/2025.
Rivera Jiménez Guillermo vs. González Herrera Héctor. Oral Civil Exhibe Copias. 1 Acdo. Núm. Exp. 151/2025.
Rodríguez Iturbe Diego Armando vs. Promotora Tarimbaro Sociedad Anónima de Capital Variable. Oral Mercantil Turnese Al Actuario. 1 Acdo. Núm. Exp. 53/2025.
Romero Prado Lidia vs. Hernández de Meza Aurora. Oral Civil Ratificación. 1 Acdo. Núm. Exp. 233/2022.
Secreto. Ejecutivo Mercantil Oral Mercantil Admisorio. 1 Acdo. Núm. Exp. 397/2025.
Valencia González Fernando Mario vs. Sánchez Carbajal Jorge Arturo y Sánchez Carbajal Dionisio Julián y Sánchez Carbajal Martha Adriana y Osorio Vargas Miguel Ángel. Oral Mercantil Admisorio. 1 Acdo. Núm. Exp. 382/2025.
NO PUBLICADO
Axtel Sab de C.V. vs. Integraciones Profesionales S.A. de C.V. Oral Mercantil Contestación de Demanda Reconvencional (No Publ. del 12 de Mayo del 2025). 1 Acdo. Núm. Exp. 371/2023.
AUDIENCIA
Flores Cadena José Manuel vs. García Zepeda Olivia Guillermina y de la Cruz García Diego. Se Señala Fecha de Aud. Prelim. Ejecutivo Mercantil Oral Mercantil. 1 Audiencia. Núm. Exp. 97/2025.
SENTENCIA INTERLOCUTORIA
Alba Echandi Eduardo vs. Seguros Banorte S.A. de C.V. Grupo Financiero Banorte. Oral Mercantil Sent. Interl. 1 Sent. Inter. en Incidente. Núm. Exp. 152/2024 Inc. de Liquidación Int

EL SECRETARIO DE ACUERDOS
LIC. JONATHAN RAYA PALACIOS

SECRETARÍA "B"
ACUERDOS DEL 12 DE MAYO DEL 2025

Borr Drilling Contracting, S. de R. L. de C.V. vs. Mexiship Ocean Ccc, S.A. de C.V. Oral Mercantil Autorización. 1 Acdo. Núm. Exp. 50/2024.
Cuenca Soria Luis Manuel vs. Velázquez Alejandre Blanca Viridiana. Ejecutivo Mercantil Oral Mercantil Autorizaciones. Prevención. 1 Acdo. Núm. Exp. 1028/2024.
Domínguez López Cinthya vs. Martínez Monzalvo Adriana. Oral Civil Admisorio. 1 Acdo. Núm. Exp. 449/2025.
Durán Delgado Guillermo vs. Flores Carranza Soledad. Oral Civil Admisorio. 1 Acdo. Núm. Exp. 456/2025.
Lca Crackpital, S.A. P. I. de C.V., Sofom, E. N. R vs. Grupo Adsonia, S.A. de C.V. y Aquino Zoriano José Ángel. Ejecutivo Mercantil Oral Mercantil Informe Isste. 1 Acdo. Núm. Exp. 684/2024.
Nacional Financiera Sociedad Nacional de Crédito vs. Tindu de México S.A. de C.V. y Otros. Oral Mercantil Embargo. 1 Acdo. en Incidente. Núm. Exp. 360/2021 Inc. de Ejecc. de Sentencia.
Olmos Ramírez Carlos vs. Vázquez Chávez Paola Alejandra. Oral Mercantil Autorización. 1 Acdo. Núm. Exp. 38/2024.
Perusquia Ortega Eduardo vs. Matc Digital, S. de R. L. de C.V. Oral Mercantil Desecha. 2 Acdos. Núm. Exp. 389/2025.
Rodríguez Cervantes Raúl vs. Radio Shack de México, S.A. de C.V., y Office Depot de México, S.A. de C.V. Oral Mercantil Desechado. 1 Acdo. Núm. Exp. 390/2025.
Sáinz Castro Ricardo vs. Gallardo Ernesto y Aguiar Esteban Alma Delia. Juris. Voluntaria Civil Exhibe Minutas. 2 Acdos. Núm. Exp. 948/2024.
Secreto. Oral Mercantil Desistimiento. 1 Acdo. Núm. Exp. 468/2025.
Snf Floerger de México S.A. de C.V. vs. Nova Chem S.A. de C.V. Providencias Precautorias Mercantil Exhibe Poliza. 1 Acdo. Núm. Exp. 358/2025.
Vidimport S.A. de C.V. vs. Figueroa González Luis Enrique. Oral Mercantil Entrega Billete. 1 Acdo. Núm. Exp. 744/2021 Tomo Dos.

LA SECRETARIA DE ACUERDOS
LIC. BRENDA MARTÍNEZ RIOS

SECRETARÍA "C"
ACUERDOS DEL 12 DE MAYO DEL 2025

González Lozano Diana Leticia vs. Tamayo Garza Rodolfo Humberto. Ejecutivo Mercantil Gira Exhorto. 1 Acdo. Núm. Exp. 812/2024.
Secreto. Ejecutivo Mercantil Desistimiento. 1 Acdo. Núm. Exp. 402/2024.
Secreto. Providencias Precautorias Mercantil 1 Acdo. Núm. Exp. 445/2025.
Secreto. Ejecutivo Mercantil Razon. 1 Acdo. Núm. Exp. 464/2024.
Secreto. Ejecutivo Mercantil Prevención. 1 Acdo. Núm. Exp. 492/2025.

SOLO CONSULTA
SOLO CONSULTA
SOLO CONSULTA

Secreto. Medios Preparatorios Mercantil Prevención. 1 Acdo. Núm. Exp. 493/2025.
Secreto. Ejecutivo Mercantil Prevención. 1 Acdo. Núm. Exp. 498/2025.
Secreto. Ejecutivo Mercantil Requerimiento. 1 Acdo. Núm. Exp. 513/2025.
Secreto. Ejecutivo Mercantil Requerimiento. 1 Acdo. Núm. Exp. 515/2025.
Secreto. Ejecutivo Mercantil Devolución de Exhorto. 1 Acdo. Núm. Exp. 547/2024.
Secreto. Ejecutivo Mercantil Sicor. 1 Acdo. Núm. Exp. 606/2024.
Secreto. Providencias Precautorias Mercantil Gira Exhortos. 1 Acdo. Núm. Exp. 653/2024.
Secreto. Providencias Precautorias Mercantil Vista Siara. 1 Acdo. Núm. Exp. 703/2024.
Secreto. Ejecutivo Mercantil por Hechas. 1 Acdo. Núm. Exp. 808/2024.

LA SECRETARIA DE ACUERDOS
LIC. VIOLETA RIVERA SANTILLÁN

TRIGÉSIMO CUARTO DE LO CIVIL DE PROCESO ORAL

SECRETARÍA "A"
SIN PUBLICACIÓN

SECRETARÍA "B"
ACUERDOS DEL 12 DE MAYO DEL 2025

Banco Santander México, S.A., Institución de Banca Múltiple, Grupo Financiero Santander México vs. Diseño y Construcciones Zavjim, S.A. de C.V. y Gómez Zavala Estela. Convencional O. Preferente Mercantil 1 Acdo. Núm. Exp. 568/2021.
BBVA México, Sociedad Anónima, Institución de Banca Múltiple, Grupo Financiero BBVA México vs. Chillon Rodríguez Alejandro. Oral Mercantil 1 Acdo. Núm. Exp. 496/2025.
BBVA México, Sociedad Anónima, Institución de Banca Múltiple, Grupo Financiero BBVA México vs. García Moctezuma Ulises. Oral Mercantil Prevención. 1 Acdo. Núm. Exp. 452/2025.
Calderas Puebla Ylleana vs. Corporativo Inmobiliario Romero y Mejía S.A. de C.V. Oral Mercantil 1 Acdo. Núm. Exp. 316/2024.
Campos Zamora Jorge Luis vs. Gestiona Capital Soluciones S.A. Pi. de C.V. Sofom E. N. R. y Don Apoyo S.A. Pi. de C.V. Sofom E. N. R. Ejecutivo Mercantil Oral Mercantil 1 Acdo. en Amparo. Núm. Exp. 468/2023 Amparo Directo Demandado.
Comercializadora Intcomex S.A. de C.V. vs. Buy Store S.A. de Cv, Juan Alfonso Estrada Gutiérrez y Ana Laura Estrada Gutiérrez. Ejecutivo Mercantil Oral Mercantil 1 Acdo. en Expedientillo. Núm. Exp. 496/2020.
Hernández Mendoza Raúl vs. Martínez Allende Gerardo. Ejecutivo Mercantil Oral Mercantil 1 Acdo. en Expedientillo. Núm. Exp. 656/2021 Expedientillo.
Huerta García Sandra Yadira vs. Bachrach Rosales José Luis. Oral Mercantil 1 Acdo. Núm. Exp. 318/2022.
Industria Metálica Integrada S.A. de C.V. vs. Impulsora de Desarrollo Integral. Oral Mercantil 1 Acdo. Núm. Exp. 456/2025.
Junco Portilla Carla Margarita vs. Banco Nacional de México Sa Integrante del Grupo Financiero Banamex. Otros Oralidad Mercantil 1 Acdo. Núm. Exp. 248/2024.
Méndez Guzmán Araceli vs. Seguros Atlas Sa y Secretaria de Finanzas de la Ciudad de México. Oral Civil 1 Acdo. Núm. Exp. 458/2023.
Neocenter S.A. de C.V. vs. Innovación Esco Comercio Sas de C.V. y Solís Castillo Diana Berenice y Gutiérrez Arreola Uriel y Reyes Domínguez Josafat. Oral Mercantil 1 Acdo. Núm. Exp. 156/2025.
Q&K Soluciones Médicas S.A. de C.V. vs. Perfect Skin Dermatological Treatment Sas de C.V. Oral Mercantil 1 Acdo. Núm. Exp. 480/2025.
Secreto. Ejecutivo Mercantil 1 Acdo. Núm. Exp. 430/2025.
Secreto. Otros Oralidad Mercantil 1 Acdo. Núm. Exp. 466/2024.
Secreto. Ejecutivo Mercantil Oral Oralidad Mercantil 1 Acdo. Núm. Exp. 502/2025.
Secreto. Ejecutivo Mercantil 1 Acdo. Núm. Exp. 704/2024.
Secreto. Ejecutivo Mercantil 1 Acdo. Núm. Exp. 860/2024.
Secreto. Ejecutivo Mercantil Destrucción. 1 Acdo. Núm. Exp. 888/2024.
Wermar Pharmaceuticals S.A. de C.V. vs. Exfarma S.A. de C.V. Oral Mercantil 1 Acdo. Núm. Exp. 484/2021.
NO PUBLICADO
Secreto. Ejecutivo Mercantil 1 Acdo. Núm. Exp. 642/2024.
AUDIENCIA
Secreto. Aud. de Ley Oral Mercantil. 1 Audiencia. Núm. Exp. 312/2025.

LA SECRETARIA DE ACUERDOS
LIC. CLAUDIA CORTÉS ROSAS

SECRETARÍA "C"
SIN PUBLICACIÓN

TRIGÉSIMO QUINTO DE LO CIVIL DE PROCESO ORAL

SECRETARÍA "A"
ACUERDOS DEL 12 DE MAYO DEL 2025

123lease Sapi de C.V. vs. Solarever Ev S.A. de C.V. Oral Mercantil Turno Actuaria. 1 Acdo. Núm. Exp. 277/2025.
Álvarez Pedro Guadalupe y García Álvarez Ramón y García Álvarez María del Carmen y García Álvarez Ana Lilia vs. López Martínez Juan Pablo. Oral Civil Oficios de Localización. 1 Acdo. Núm. Exp. 421/2023.
Arrendadora Afirme, Sociedad Anónima, de Capital Variable, Sociedad Financiera de Objeto Múltiple Netidad Regulada, Afirme Grupo Financiero vs. Gutiérrez García José. Oral Civil Prevención (Demanda Virtual). 1 Acdo. Núm. Exp. 501/2025.
Banco Santander México Sa Institución de Banca Múltiple Grupo Financiero Santander México vs. Soluciones Integrales para Retail S.A. de C.V. y Villar Castillo Esther. Ejecutivo Mercantil Oral Mercantil Amparo Directo. 1 Acdo. en Cuaderno_Amparo_Dem. Núm. Exp. 439/2023 Amparo Directo Esther Villar 8/Myo/25.
Banco Santander México Sa Institución de Banca Múltiple Grupo Financiero Santander México vs. Soluciones Integrales para Retail S.A. de C.V. y Villar Castillo Esther. Ejecutivo Mercantil Oral Mercantil Se Admite Amparo Directo. 1 Acdo. en Cuaderno_Amparo_Dem. Núm. Exp. 439/2023 Amparo Directo Soluciones Integrales 8/Myo/25.
Banco Santander México Sa Institución de Banca Múltiple Grupo Financiero Santander México vs. Soluciones Integrales para Retail S.A. de C.V. y Villar Castillo Esther. Ejecutivo Mercantil Oral Mercantil Susp. de Amparo. 1 Acdo. en Otros. Núm. Exp. 439/2023 Cuad. de Suepensión Esther Villar 8-05-2025.
Banco Santander México Sa Institución de Banca Múltiple Grupo Financiero Santander México vs. Soluciones Integrales para Retail S.A. de C.V. y Villar Castillo Esther. Ejecutivo Mercantil Oral Mercantil Susp. de Amparo. 1 Acdo. en Otros. Núm. Exp. 439/2023 Cuadero Se Susp. Soluciones Integrales 08-05-2025.
Barrón Sesma Miguel vs. Ramos Hernández Pedro y Hernández Garrido Eufrocina. Oral Mercantil Sin Lugar a Tener por Desahogada Vista Con Excep. 1 Acdo. Núm. Exp. 207/2025.
BBVA México, Sociedad Anónima, Institución de Banca Múltiple, Grupo Financiero BBVA México vs. Ángeles Padilla Daniel Toma. Oral Mercantil Razón Actuarial Vista. 1 Acdo. Núm. Exp. 385/2025.
Cap Technologies S.A. de C.V. vs. Hernández Pérez Ignacio y Hernández Pérez Angie. Ejecutivo Mercantil Se Ordena Girar Oficio. 1 Acdo. Núm. Exp. 19/2025.
Cortés Badillo Omar Adán vs. Olvera Sánchez Rocío Zenaida. Oral Civil Dilig. de Valuación de Bien Inmueble. 1 Acdo. Núm. Exp. 213/2024.
Exiga Mares Carlos vs. Restaurantes Toks S.A. de C.V. Oral Mercantil Se Da Vista a la Actora Con Cump. de Pago. 1 Acdo. Núm. Exp. 233/2025.
Integración Tecnológica Virtual S.A. de C.V. vs. Servicio de Ingeniería e Integración de Sistemas S.A. de C.V. y Villalobos Cardone Héctor Agustín. Oral Mercantil Se Ordena Exhorto. 2 Acdos. Núm. Exp. 25/2025.

SOLO CONSULTA
SOLO CONSULTA
SOLO CONSULTA

Marín Cortés Balbino Regulo vs. Wolkswagen Leasing S.A. de C.V. Oral Mercantil Se Agrega Exh. a Expedientillo. 1 Acdo. en Expedientillo. Núm. Exp. 583/2024 Expedientillo.
Navarro Maya Elisa vs. Centro de Servicios Auditivos. Oral Civil Admisión Demanda. 1 Acdo. Núm. Exp. 457/2025.
Rodríguez Ángeles Yolanda Leticia vs. Escamilla Rojas José Ignacio. Juris. Voluntaria Civil Turno Actuaria. 1 Acdo. Núm. Exp. 345/2024.
Romero Martínez Roberto Carlos vs. Martínez Cruz Rosa y Romero Segundo Roberto. Juris. Voluntaria Civil Razon Actuarial Vista. 1 Acdo. Núm. Exp. 275/2025.
Secreto. Ejecutivo Mercantil Oral Mercantil Acuerdo. 2 Acdos. Núm. Exp. 1019/2024 Providencia Precautoria.
Secreto. Oral Mercantil Oficio Recordatorio Siara. 1 Acdo. Núm. Exp. 131/2024.
Secreto. Oral Mercantil Turno Actuaria. 1 Acdo. Núm. Exp. 269/2024.
Secreto. Ejecutivo Mercantil Prevención. 1 Acdo. Núm. Exp. 497/2025.
Secreto. Ejecutivo Mercantil Admisión Demanda. 1 Acdo. Núm. Exp. 499/2025.
Secreto. Providencias Precautorias Mercantil Desistimiento de Providencias P. 1 Acdo. Núm. Exp. 719/2024.
Serrano Lozada Ignacio vs. Banco Nacional de México Sa Integrante del Grupo Financiero Banamex y Tarjetas Banamex S.A. de C.V. Sofom Er Integrante del Grupo Financiero Banamex. Oral Mercantil Se Admite Demanda de Amparo. 1 Acdo. en Amparo. Núm. Exp. 647/2024 Amparo Directo Banco Nacional de Mex 23-04-25.
Toyota Financial Services México S.A. de C.V. vs. Aranda Escudero José Rogelio. Ejecutivo Mercantil Oficio a Cnvb. 1 Acdo. Núm. Exp. 165/2025.

EL SECRETARIO DE ACUERDOS
LIC. GUSTAVO GUZMÁN SÁNCHEZ

SECRETARÍA "B"
ACUERDOS DEL 12 DE MAYO DEL 2025

Banco Autofin México S.A., Institución de Banca Múltiple vs. Villeda Escamilla Gerardo y Moreno López Héctor David. Oral Mercantil Cedula Sin Notificar. 1 Acdo. Núm. Exp. 974/2024.
BBVA México, S.A., Institución de Banca Múltiple, Grupo Financiero BBVA México vs. Moto Smart México, S.A. de C.V. y Franco Zaldívar Raúl. Oral Mercantil Exhibe Minuta. 1 Acdo. Núm. Exp. 292/2024.
Caja de Previsión de la Policía Preventiva de la Ciudad de México vs. Pérez Fuentes Christhian Inés. Oral Civil Cedula Sin Notificar. 1 Acdo. Núm. Exp. 156/2025.
Ckd Activos 10, S.A. P. I. de C.V. vs. Vg & Mm Distribución y Comercialización, S.A. de C.V. y Mena Abascal Alejandro y Hendrix Villaseñor William. Oral Mercantil Aclaración. 1 Acdo. Núm. Exp. 268/2024.
Distribuidora Liverpool S.A. de C.V. vs. Medrano García Jesús. Oral Mercantil Sicor. 1 Acdo. Núm. Exp. 652/2024.
El Palacio de Hierro S.A. de C.V. vs. Osorio Mendoza Ricardo. Oral Mercantil Recordatorio Siara. 1 Acdo. Núm. Exp. 308/2025.
Estrada Moncada Gerardo vs. Reyes Bear Iliana y Márquez García José Luis. Ejecutivo Mercantil Oral Mercantil Cedula Sin Notificar. 1 Acdo. Núm. Exp. 118/2024.
Fort Ishiwara Noé Mitsuo vs. Pazos Guadarrama Adriana y Santana Motor S.A. de C.V. Oral Mercantil Susp. Definitiva. 1 Acdo. en Amparo. Núm. Exp. 210/2023 Amparo Directo Donahi Yarime Maldonado 28-05-25.
Fort Ishiwara Noé Mitsuo vs. Pazos Guadarrama Adriana y Santana Motor S.A. de C.V. Oral Mercantil Vista. 1 Acdo. en Incidente. Núm. Exp. 210/2023 Inc. Ejecc. de Sentencia.
Internado Infantil Guadalupano vs. HSBC México Sa Institución de Banca Múltiple Grupo Financiero HSBC. Oral Mercantil Contestación Demanda. 2 Acdos. Núm. Exp. 378/2025.
Logística Armada y Multiservicios Sociedad Anónima de Capital Variable vs. Comercializadora Milenio. Oral Mercantil Informe Justificado. 2 Acdos. en Cuaderno_Amparo_Dem. Núm. Exp. 18/2025 Amparo Indirecto Comercializadora 8/Myo/25.
López Figueroa María Elena vs. Mena Palacios Braulio Francisco. Ejecutivo Mercantil Oficio de Nueva Cuenta. 2 Acdos. Núm. Exp. 840/2024.
Macmillan Publisher S.A. de C.V. vs. Didactica de Querétaro S.A. de C.V. y Aguirre Trejo Jorge. Oral Mercantil Se Requiere Copias de Traslado. 1 Acdo. Núm. Exp. 452/2022.
Madafco Grupo Industrial de Construcción y Servicio S.A. de C.V. vs. La Cosmopolitana S.A. de C.V. Oral Mercantil Estarse. 1 Acdo. Núm. Exp. 208/2021 Tomo II.
Martínez Varela Raúl Arturo vs. Cruz Ruíz María de la Luz, López Cruz Sergio Rodrigo y López Cruz Alan Jonathan vs. Incompetencia. Oral Civil Expedientillo. 1 Acdo. Núm. Exp. 4/2020.
Portafolio de Negocios, Sociedad Anónima de Capital Variable Sofom, Entidad Regulada vs. Medina Chávez Luis Iván y Arredondo Ugarte Felipe de Jesús y Chávez Castillo María Eugenia. Providencias Precautorias Mercantil Acuerdo. 1 Acdo. Núm. Exp. 40/2025.
Red Amigo Dal, S.A. P. I. de C.V., Sofom, E. N. R vs. Euro Asociados, S.A. de C.V. y Boyes Segane Legarreta. Ejecutivo Mercantil Oral Mercantil Expedientillo. 1 Acdo. Núm. Exp. 408/2020.
Rosales Cruz Jorge vs. Grupo Nacional Provincial Sab. Oral Mercantil Requerimiento. 1 Acdo. Núm. Exp. 130/2024.
Secreto. Ejecutivo Mercantil Oral Mercantil Admisión Demanda. 1 Acdo. Núm. Exp. 454/2025.
Secreto. Ejecutivo Mercantil Oral Mercantil Prevención (Demanda Virtual). 1 Acdo. Núm. Exp. 500/2025.
Secreto. Ejecutivo Mercantil Oral Mercantil Prevención (Demanda Virtual). 1 Acdo. Núm. Exp. 502/2025.
Secreto. Providencias Precautorias Mercantil Admisión Prov Prec. 1 Acdo. Núm. Exp. 498/2025.
Silva Sedano Ana Érika vs. Tarjetas Banamex S.A. de C.V. Sofom Er Integrante de Grupo Financiero Banamex y Banco Nacional de México Sa Integrante del Grupo Financiero Banamex. Oral Mercantil Vista. 1 Acdo. Núm. Exp. 108/2023.
NO PUBLICADOS
Centro Escolar Eca, S. C vs. Affinitas Medios de Pago Sapi de C.V. y Grupo Peifer Sapi de C.V. Oral Mercantil Oficio. 1 Acdo. Núm. Exp. 612/2023.
AUDIENCIA
Pinto Sanabria Lorena vs. BBVA México Sa Institución de Banca Múltiple Grupo Financiero BBVA México. Deja de Llamar. Fecha Prelim. Oral Mercantil. 1 Audiencia. Núm. Exp. 616/2024.

LA SECRETARIA DE ACUERDOS
LIC. LETICIA ARIADNA ROMERO DÁVILA

SECRETARÍA "C"
SIN PUBLICACIÓN

TRIGÉSIMO SEXTO DE LO CIVIL DE PROCESO ORAL

SECRETARÍA "A"
ACUERDOS DEL 12 DE MAYO DEL 2025

Acevedo Paredes Aldo David y Jairo Iván Carrillo Trejo y Alejandro José Luque Mata vs. Nocza de Occidente S.A. de C.V. Yenrique Óscar Xoconostle Waye. Ejecutivo Mercantil Oral Mercantil 1 Acdo. Núm. Exp. 457/2021.
Alf Recursos Sapi de C.V. vs. Cnt Impresos S.A. de C.V. y Ortiz Sierra José Arturo y Hernández Sosa Elizabeth. Ejecutivo Mercantil Oral Mercantil 1 Acdo. Núm. Exp. 99/2024.
Altaltium Real Estate Solutions S.A. de C.V. y Ortega Valdovinos Enrique Sebastián vs. Klimos Bisteni Sami. Juris. Voluntaria Civil Puesta a Disposición. 1 Acdo. Núm. Exp. 453/2025.
Arellano Fuentes Rosaura vs. Saavedra Bello Dina y Franco Varela José Luis. Oral Civil Prevención. 1 Acdo. Núm. Exp. 507/2025.
Arellano Martínez Patricia vs. Bouchan Ramírez Adolfo y Director del Registro Público de la Propiedad y del Comercio en la Ciudad de México. Oral Civil 1 Acdo. Núm. Exp. 359/2025.
Aser Promotora Sapi de C.V. Sofom Enr vs. Salgado Villarruel Raúl. Oral Mercantil 1 Acdo. Núm. Exp. 439/2022 Tomo II.
Autofinanciamiento México, S.A. de C.V. Ejecutivo Mercantil Expedientillo. 1 Acdo. en Expedientillo_Expediente_No_Conocido. Núm. Exp. 981/2024 Expedientillo.
Banco Covalto, Sociedad Anónima, Institución de Banca Múltiple vs. Chapas y Tableros Ocotab, Sociedad Anónima de Capital Variable y Gómez Solís Carlos Ariel. Ejecutivo Mercantil Oral Mercantil Cómputo de Emplazamiento. 2 Acdos. Núm. Exp. 301/2025.

SOLO CONSULTA
SOLO CONSULTA
SOLO CONSULTA

Banco Covalto, Sociedad Anónima, Institución de Banca Múltiple vs. Chapas y Tableros Ocotab, Sociedad Anónima de Capital Variable y Gómez Solís Carlos Ariel. Ejecutivo Mercantil Oral Mercantil 1 Acdo. en Incidente. Núm. Exp. 301/2025 Providencia Precautoria.

Banco Santander México Sa Institución de Banca Múltiple Grupo Financiero Santander México vs. González Guzmán Luis Alejandro. Ejecutivo Mercantil 1 Acdo. Núm. Exp. 235/2025.

Banco Santander México Sociedad Anónima Institución de Banca Múltiple Grupo Financiero Santander México vs. Trejo García Aejandro. Ejecutivo Mercantil Oral Mercantil 1 Acdo. Núm. Exp. 205/2025.

BBVA México Sociedad Anónima Institución de Banca Múltiple Grupo Financiero BBVA México vs. Gutiérrez Garduño Luis Manuel. Oral Mercantil Requerimiento Exhiba Documentos. 1 Acdo. Núm. Exp. 513/2025.

BBVA México, Sociedad Anónima, Institución de Banca Múltiple, Grupo Financiero BBVA México vs. Sandoval Hernández Tania. Oral Mercantil 1 Acdo. Núm. Exp. 469/2025.

Bje Asesores S.C. vs. González Delgado Jorge Raúl y Villas Vista del Lago S.A. de C.V. Ejecutivo Mercantil 1 Acdo. Núm. Exp. 955/2024.

Bsn Medical Dc S.A. de C.V. vs. Farmacia París S.A. de C.V. Oral Mercantil 1 Acdo. Núm. Exp. 113/2024.

Chavero García Edi Fred vs. Urban Grupo Inmobiliario y Grupo Robego S.A. de C.V. Oral Mercantil 2 Acdos. Núm. Exp. 199/2025.

Coldwell Banker Affiliates de México S.A. de C.V. vs. Bienes Raíces Ultratec S.A. de C.V. Oral Mercantil Puesta a Disposición. 1 Acdo. Núm. Exp. 617/2024.

Cravioto Hernández Oswaldo vs. Efficency And Control Of Water S de R.L. de C.V. Oral Civil 1 Acdo. Núm. Exp. 379/2025.

D Q Microbiologia Laboratorios S.A. de C.V. vs. Laboratorios San Ángel S.A. de C.V. Ejecutivo Mercantil Oral Mercantil Se Reserva Contestación. 1 Acdo. Núm. Exp. 399/2025.

Gutiérrez Sandoval Thalia Lizbeth vs. Avdeeva Semenovna de Vargas Igna y Vargas Trujillo Rivelino. Oral Civil 1 Acdo. Núm. Exp. 581/2024.

Montiel España Nancy y Sánchez Moreno María Elena vs. Grupo Affinitas de Ayuda Mutua Sc. Oral Mercantil 1 Acdo. Núm. Exp. 43/2025.

P42 México, S.A. de C.V. Oral Civil Expedientillo. 1 Acdo. en Expedientillo_Expediente_No_Conocido. Núm. Exp. 641/2024 Expedientillo.

Pérez Brizuela Alejandro vs. Intermediación Inmobiliaria Gutza S.A. de C.V. Juris. Voluntaria Civil 1 Acdo. Núm. Exp. 505/2025.

Pieza Única S.A. de C.V. vs. Popup Design S de R.L. de C.V. Oral Mercantil Multa. 2 Acdos. Núm. Exp. 921/2024.

Qiu Wenfei vs. Scotiabank Inverlat Sa Institución de Banca Múltiple Grupo Financiero Scotiabank Inverlat. Otros Oralidad Mercantil 1 Acdo. Núm. Exp. 383/2024.

Rosado Medina Daniela vs. Banco Nacional de México Sa Integrante del Grupo Financiero Banamex Tarjetas Banamex S.A. de C.V. Sofom Er. Oral Mercantil Acta Minima de Aud. de Juic. Dictado. 1 Acdo. Núm. Exp. 15/2025.

Secreto. Ejecutivo Mercantil Puesta a Disposición. 1 Acdo. Núm. Exp. 161/2025.

Secreto. Ejecutivo Mercantil 1 Acdo. en Incidente. Núm. Exp. 235/2025 Providencia Precautoria.

Secreto. Ejecutivo Mercantil 2 Acdos. Núm. Exp. 261/2025.

Secreto. Ejecutivo Mercantil Puesta a Disposición. 1 Acdo. Núm. Exp. 303/2025.

Secreto. Ejecutivo Mercantil Puesta a Disposición. 1 Acdo. Núm. Exp. 323/2025.

Secreto. Ejecutivo Mercantil Oral Mercantil Puesta a Disposición. 1 Acdo. Núm. Exp. 347/2025.

Secreto. Ejecutivo Mercantil 1 Acdo. en Incidente. Núm. Exp. 439/2025 Providencia Precautoria.

Secreto. Ejecutivo Mercantil Puesta a Disposición. 1 Acdo. Núm. Exp. 463/2025.

Secreto. Ejecutivo Mercantil Puesta a Disposición. 1 Acdo. Núm. Exp. 491/2025.

Secreto. Ejecutivo Mercantil Prevención. 1 Acdo. Núm. Exp. 497/2025.

Secreto. Ejecutivo Mercantil Oral Mercantil Puesta a Disposición. 1 Acdo. Núm. Exp. 501/2025.

Secreto. Ejecutivo Mercantil Requerimiento Exhiba Documentos. 1 Acdo. Núm. Exp. 515/2025.

Servicios Tres Encinas, S.A. de C.V. vs. Cuez Lozano Emeterio. Oral Mercantil 2 Acdos. Núm. Exp. 257/2025.

Sicrea Comercial, S.A. de C.V. vs. Cabrera Olmos Vianey Ignacia. Ejecutivo Mercantil Razon Exh. 1 Acdo. Núm. Exp. 465/2025.

Zhang Jiali vs. Herrera Castillo Roberto. Ejecutivo Mercantil Oral Mercantil 2 Acdos. Núm. Exp. 215/2023.

SENTENCIAS DEFINITIVAS DEL 12 DE MAYO DEL 2025

Distribuidora Galiaz S.A. de C.V. vs. Flores Olvera Daniela. Oral Mercantil Sent. Def. Cump. 1 Núm. Exp. 693/2023

Rosado Medina Daniela vs. Banco Nacional de México Sa Integrante del Grupo Financiero Banamex Tarjetas Banamex S.A. de C.V. Sofom Er. Oral Mercantil Sent. Def. 1 Núm. Exp. 15/2025

LA SECRETARIA DE ACUERDOS
LIC. GABRIELA PADILLA RAMÍREZ

SECRETARÍA "B"
ACUERDOS DEL 12 DE MAYO DEL 2025

Abastecedora de Coches S.A. de C.V. vs. Castro Sosa Erasmo y Pérez Carrillo José Miguel. Ejecutivo Mercantil Admisorio. 1 Acdo. Núm. Exp. 454/2025.

Arrendadora Ve por más S.A. de C.V. Sofom Er Grupo Financiero Ve por más vs. López Guerrero José Arturo y López Guerrero Manuel. Providencias Precautorias Mercantil Desech. 1 Acdo. Núm. Exp. 458/2025.

Banca Mifel Sa Institución de Banca Múltiple Grupo Financiero Mifel vs. Vázquez Richard Carlos Manuel y Vázquez Moreno José Fernado. Ejecutivo Mercantil Oral Mercantil Expdllo. Destruc. 1 Acdo. Núm. Exp. 438/2023.

Banco Santander México Sa Institución de Banca Múltiple Grupo Financiero Santander México vs. Btc Bio Therapeutic Center S.A. de C.V. y Rodríguez Medrano Rubén. Ejecutivo Mercantil Cuad. de Amparo. 1 Acdo. en Amparo. Núm. Exp. 550/2024 Amparo 1013/2024-Iii-A.

Banco Santander México Sa Institución de Banca Múltiple Grupo Financiero Santander México vs. Mm Limpieza Especializada de Oriente S.A. de C.V. y Farfán Cervantes Mauricio Manuel. Ejecutivo Mercantil Oral Mercantil Publicación de Edictos por Estrados. 1 Acdo. Núm. Exp. 650/2022.

Banco Santander México, S.A., Institución de Banca Múltiple, Grupo Financiero Santander México vs. Serproval, Sociedad Anónima de Capital Variable y Sobrado Pedro Antonio Luis y Zalce Labansat Alejandra y Labansat Takayama María del Carmen. Providencias Precautorias Mercantil Inciednete de Provencias Precautorias. 1 Acdo. en Incidente. Núm. Exp. 424/2025.

Banco Ve por más Sa Institución de Banca Múltiple Grupo Financiero Ve por más vs. Curi Wabi Mauricio. Ejecutivo Mercantil Exh. Minuta. 1 Acdo. Núm. Exp. 502/2024.

BBVA Seguros México S.A. de C.V. Grupo Financiero BBVA México vs. Alemán Mariana. Oral Mercantil Admisorio. 1 Acdo. Núm. Exp. 444/2025.

Clínica Madre Teresa Dueñas A.C. vs. BBVA México Sa Institución de Banca Múltiple Grupo Financiero BBVA México. Oral Mercantil Envío y Recepción de Exhorto. 1 Acdo. Núm. Exp. 292/2024.

Fma Litigio S.C. vs. Contratista de Servicios Petroleros Oilfield S.A. de C.V. Ejecutivo Mercantil 1 Acdo. Núm. Exp. 250/2025.

Ford Credit de México, S.A. de C.V. Sociedad Financiera de Objeto Múltiple, Entidad Regulada vs. Carranco López Gabriela Lizett. Ejecutivo Mercantil Autoriz. 1 Acdo. Núm. Exp. 418/2025.

García Leal Alejandro vs. Banco Regional Sa Institución de Banca Múltiple Banregio Grupo Financiero. Ejecutivo Mercantil 1 Acdo. Núm. Exp. 610/2024.

García Wong Edmundo vs. Cabrera López Paola Isabel. Oral Civil 1 Acdo. Núm. Exp. 456/2025.

González González Héctor vs. Banco Azteca Sa Institución de Banca Múltiple. Oral Mercantil Turno. 1 Acdo. Núm. Exp. 330/2023.

Grupo Quimexsa S.A. de C.V. vs. Unifoods. Medios Preparatorios Oral Mercantil 1 Acdo. Núm. Exp. 236/2025.

Gutiérrez Hernández Luz María y Dispa Rangel María del Rosario y Castro Chamarro Érika vs. Banco Mercantil del Norte Sa Institución de Banca Múltiple Grupo Financiero Banorte. Ejecutivo Mercantil Vista. 1 Acdo. Núm. Exp. 934/2024.

HSBC México, Sociedad Anónima Institución de Banca Múltiple, Grupo Financiero HSBC vs. Martínez Morales Alejandra Mariana. Ejecutivo Mercantil 1 Acdo. Núm. Exp. 956/2024.

SOLO CONSULTA
SOLO CONSULTA
SOLO CONSULTA

Liverpool Pc, S.A. de C.V. vs. Patrón Castro José Antonio Miguel. Medios Preparatorios Oral Mercantil Aud. Sin Comparecencia. 1 Acdo. Núm. Exp. 378/2025.

Martínez Aguilar María Elena vs. Martínez Rangel Albino y Aguilar González Juana. Oral Civil Admisorio. 1 Acdo. Núm. Exp. 428/2025.

Nacional Financiera Sociedad Nacional de Crédito Institución de Banca de Desarrollo como Fiduciaria en el Fideicomiso Denominado Fondo para el Desarrollo Social de la Ciudad de México Fondeso y Fondo para el Desarrollo Social de la Ciudad de México vs. López Juárez Verónica Gloria y Reynoso Aguilera Julio Alejandro. Oral Mercantil Vista. 2 Acdos. Núm. Exp. 486/2025.

Nr Finance México S.A. de C.V. vs. Ortiz Vélez Angélica. Ejecutivo Mercantil 1 Acdo. Núm. Exp. 414/2025.

Olvera Corona María Luisa vs. Olvera Corona Alejandra. Oral Civil Turno. 1 Acdo. Núm. Exp. 166/2025.

Operadora de Hospitales Ángeles S.A. de C.V. vs. Gutiérrez Buendía Santa Maricela. Oral Mercantil Disposición Copias. 1 Acdo. Núm. Exp. 150/2023.

Pérez del Valle Elvia Martha vs. Seguros Atlas S.A. Oral Mercantil por Practicada. 1 Acdo. 1 Acdo. en Cuaderno_Amparo_Dem. Núm. Exp. 358/2024.

Pérez del Valle Elvia Martha vs. Seguros Atlas S.A. Oral Mercantil Cuad. de Amparo. 1 Acdo. en Amparo. Núm. Exp. 358/2024 Amparo Directo Elvia Martha Pérez del Valle.

Ponce Sánchez Diego. Ejecutivo Mercantil Cuad. de Amparo. 1 Acdo. en Amparo_Buscador. Núm. Exp. 600/2025.

Ramírez Aguilera Cecilia Ivonne vs. Cabrera López Paola Isabel. Ejecutivo Mercantil Computo. 2 Acdos. Núm. Exp. 954/2024.

Rosas Guillén Julián vs. Grupo Inmobiliario K Sa Metropolitana Sapi y Lugo Goytia Manuel Darío. Oral Civil Prevención. 1 Acdo. Núm. Exp. 508/2025.

Saldívar Cerda Jorge vs. Retail Products Services Sapi de C.V. Ejecutivo Mercantil Oral Mercantil Acta Min. de Aud. Prelim. y Concentración. 1 Acdo. Núm. Exp. 294/2024.

Sánchez y Béjar Ignacio vs. Gda Inmobiliaria y Real González Carlos. Providencias Precautorias Mercantil 1 Acdo. Núm. Exp. 364/2025.

Secreto. Oral Mercantil Ced. Elaborada. 1 Acdo. Núm. Exp. 322/2025.

Secreto. Ejecutivo Mercantil Ced. Elaborada. 1 Acdo. Núm. Exp. 402/2025.

Secreto. Ejecutivo Mercantil Dada Cuenta y Turno. 1 Acdo. Núm. Exp. 452/2025.

Secreto. Ejecutivo Mercantil Desech. 1 Acdo. Núm. Exp. 464/2025.

Secreto. Ejecutivo Mercantil Admisorio. 1 Acdo. Núm. Exp. 498/2025.

Secreto. Providencias Precautorias Mercantil Admisorio. 1 Acdo. Núm. Exp. 506/2025.

Secreto. Ejecutivo Mercantil Oral Mercantil Requerimiento Exhiba Documentos. 1 Acdo. Núm. Exp. 514/2025.

Secreto. Ejecutivo Mercantil Envío y Recepción de Exhorto. 1 Acdo. Núm. Exp. 702/2024.

Sistema de Crédito Automotriz S.A. de C.V. vs. Torres Vidana Erasmo. Ejecutivo Mercantil 1 Acdo. Núm. Exp. 388/2025.

Sistema de Crédito S.A. de C.V. vs. Gamundi Franco Angelo. Ejecutivo Mercantil Caducidad. 1 Acdo. Núm. Exp. 450/2024.

Socafi S.A. de C.V. vs. Martínez Montiel Isamara Nizaguie y Medina Guerra Víctor Hugo. Ejecutivo Mercantil Oral Mercantil Siara. 1 Acdo. Núm. Exp. 356/2025.

Sofimex, Institución de Garantías, S.A. vs. Sosa Medina Virginia. Providencias Precautorias Mercantil Acuse Amparo. 2 Acdos. en Amparo. Núm. Exp. 864/2024.

Victoria Ramírez Roberto Carlos vs. Ávila Rangel Gonzalo. Ejecutivo Mercantil Turno. 1 Acdo. Núm. Exp. 202/2025.

SENTENCIAS DEFINITIVAS DEL 12 DE MAYO DEL 2025

HSBC México, Sociedad Anónima Institución de Banca Múltiple, Grupo Financiero HSBC vs. Martínez Morales Alejandra Mariana. Ejecutivo Mercantil Sent. Def. 1 Núm. Exp. 956/2024

Saldívar Cerda Jorge vs. Retail Products Services Sapi de C.V. Ejecutivo Mercantil Oral Mercantil Sent. Def. 1 Núm. Exp. 294/2024

LA SECRETARIA DE ACUERDOS
LIC. GABRIELA PADILLA RAMÍREZ

SECRETARÍA "C"
SIN PUBLICACIÓN

TRIGÉSIMO SÉPTIMO DE LO CIVIL DE PROCESO ORAL

SECRETARÍA "A"
ACUERDOS DEL 12 DE MAYO DEL 2025

At Proyectos y Servicios Electrociviles S.A. de C.V. vs. Banco Nacional de México Sa Integrante del Grupo Financiero Banamex. Oral Mercantil un Auto no Publ. de su Fecha. 1 Acdo. Núm. Exp. 671/2024.

Banco Ve por más S.A., Institución de Banca Múltiple, Grupo Financiero Ve por más vs. Grupo Avícola Las Auroras S.A. de C.V. y de Anda Barba Jorge. Providencias Precautorias Mercantil Acuerdo. 1 Acdo. en Amparo. Núm. Exp. 561/2021 Amparo Indirecto 1101/2024.

BBVA México Sociedad Anónima Institución de Banca Múltiple Grupo Financiero BBVA México vs. Villagarcia Ledezma Israel. Oral Mercantil Prevención. 1 Acdo. Núm. Exp. 484/2025.

BBVA México, Sociedad Anónima, Institución de Banca Múltiple, Grupo Financiero BBVA México vs. Pérez Enríquez Gloria. Oral Mercantil 90 Días para Recibir Documentos. 2 Acdos. Núm. Exp. 431/2025.

Caja de Previsión de la Policía Preventiva de la Ciudad de México vs. Téllez Vargas Joaquín. Oral Civil Se Admite. 1 Acdo. Núm. Exp. 437/2025.

I I I Servicios S.A. de C.V. vs. Maraco Construcciones S.A. de C.V. Otros Oralidad Mercantil un Auto. 1 Acdo. Núm. Exp. 171/2024.

Perla Segovia Karla Idalia y Segovia Rodríguez Irma Araceli y Perla Segovia Irma Liliana. Cump. de Contrato Oralidad Mercantil Acuerdo. 1 Acdo. Núm. Exp. 747/2023 Amparo Directo (Demandada).

Ríos García David vs. Arrendomovil de México S.A. de C.V. Oral Mercantil un Auto. 1 Acdo. Núm. Exp. 81/2025.

Secreto. Ejecutivo Mercantil un Auto. 1 Acdo. Núm. Exp. 227/2025.

Secreto. Ejecutivo Mercantil Oral Mercantil un Auto. 1 Acdo. Núm. Exp. 361/2024.

Secreto. Oral Civil un Auto. 3 Acdos. Núm. Exp. 4/2025.

Secreto. Ejecutivo Mercantil Oral Mercantil Acuerdo. 1 Acdo. Núm. Exp. 427/2025.

Secreto. Ejecutivo Mercantil Oral Mercantil Se Admite. 1 Acdo. Núm. Exp. 434/2025.

Secreto. Ejecutivo Mercantil Acuerdo. 1 Acdo. Núm. Exp. 477/2025.

Secreto. Ejecutivo Mercantil Oral Oralidad Mercantil un Auto. 1 Acdo. Núm. Exp. 631/2022.

Secreto. Ejecutivo Mercantil Oral Mercantil 2 Acdos. Núm. Exp. 70/2021 Tomo II.

Sofom Inbursa, Sociedad Anónima de Capital Variable, Sociedad Financiera de Objeto Múltiple, Entidad Regulada, Grupo Financiero Inbursa vs. Domínguez Verdin Edmundo. Oral Mercantil un Auto. 1 Acdo. Núm. Exp. 940/2024.

Time University S.A. de C.V. y antes Publicaciones Interactivas S.A. de C.V. y Anteriormente Ediciones Culturales Internacionales S.A. de C.V. vs. Buendía Gorostieta Verónica. Ejecutivo Mercantil un Auto. 2 Acdos. Núm. Exp. 417/2024.

SENTENCIA DEFINITIVA DEL 12 DE MAYO DEL 2025

Toyota Financial Services México S.A. de C.V. vs. Aguirre Álvarez Rafael Javier. Ejecutivo Mercantil Sent. Def. 1 Núm. Exp. 1000/2024

LA SECRETARIA DE ACUERDOS
LIC. ARELI AVILÉS CORNEJO

SECRETARÍA "B"
ACUERDOS DEL 12 DE MAYO DEL 2025

BBVA México, S.A., Institución de Banca Múltiple, Grupo Financiero BBVA México vs. Alonso Flores Juan Carlos. Oral Mercantil 1 Acdo. Núm. Exp. 492/2025.

Flores Franco Ángel Omar vs. El Águila Compañía de Seguros S.A. de C.V. Oral Mercantil Acuerdo. 1 Acdo. en Cuaderno_Amparo_Dem. Núm. Exp. 522/2024 Amparo Directo.

Flores Franco Ángel Omar vs. El Águila Compañía de Seguros S.A. de C.V. Oral Mercantil Acuerdo. 1 Acdo. en Seccion_De_Ejecución. Núm. Exp. 522/2024 Secc. de Ejecución.

SOLO CONSULTA
SOLO CONSULTA
SOLO CONSULTA

García Travesi de María y Campos Nacar María de Las Perlas vs. Consultoría y Proyectos Cumbres Sociedad Anónima de Capital Variable y Díaz de la Riva Alberto Manuel. Ejecutivo Mercantil Contestación de Demanda -Litisconsorte Activo. 1 Acdo. Núm. Exp. 68/2025.
Gas Metropolitano S.A. de C.V. vs. De Anda Martínez Salvador. Oral Mercantil 1 Acdo. Núm. Exp. 662/2021 Tomo II.
Gómez Aguilar Amado vs. Facicasa S.A. de C.V. Sofom Enr y Reyes Durante Miguel Ángel. Otros Oralidad Mercantil Aud. de Ley. 1 Acdo. Núm. Exp. 350/2024.
Gómez Cisneros Aurelio vs. Ramírez Márquez Alfredo. Oral Civil 1 Acdo. en Expedientillo. Núm. Exp. 422/2021 Bis 2.
González Durán Reyna. Otros Oralidad Civil Computo. 2 Acdos. Núm. Exp. 452/2025.
Grupo Ceraplast, S.A. de C.V. vs. Mercantil Riviera, S.A. de C.V. Oral Mercantil 1 Acdo. en Expedientillo. Núm. Exp. 312/2021 Bis. 2.
Jáuregui Michel Briza Alejandra vs. Corporativo Patrimonial Hipotecario S.A. de C.V. Jurisdiccción Voluntaria Oral Mercantil 1 Acdo. Núm. Exp. 578/2023.
Make Pro S.A. de C.V. vs. Club de Negocios Gsfa S.A. de C.V. Oral Mercantil Ratifique. 1 Acdo. Núm. Exp. 438/2025.
Marín Jiménez Alfredo Job vs. Ollervides Aguirre Pablo y Pérez Collaz Luis y Mandujamno Santos Isabel Socorro. Oral Civil Computo. 2 Acdos. Núm. Exp. 20/2023.
Rendón Ruíz Gloria y Enríquez Rendón Daniel Alejandro y Enríquez Rendón Esteban Eduardo y Enríquez Rendón David Alfredo vs. Enríquez Calderón Mónica Gabriela. Oral Civil Prevención. 1 Acdo. Núm. Exp. 488/2025.
Secreto. Providencias Precautorias Mercantil 1 Acdo. Núm. Exp. 188/2025.
Secreto. Ejecutivo Mercantil Admisorio. 1 Acdo. Núm. Exp. 428/2025.
Secreto. Ejecutivo Mercantil 1 Acdo. Núm. Exp. 445/2025.
Secreto. Ejecutivo Mercantil Oral Mercantil 1 Acdo. Núm. Exp. 535/2024.
Secreto. Providencias Precautorias Mercantil Acuerdo. 1 Acdo. Núm. Exp. 695/2024.
Secreto. Ejecutivo Mercantil Baja Documental. 1 Acdo. Núm. Exp. 752/2024.
Secreto. Ejecutivo Mercantil Acuerdo. 1 Acdo. Núm. Exp. 80/2025.

LA SECRETARIA DE ACUERDOS
LIC. CYNTHIA JACQUELINE VALDEZ SANTOS

SECRETARÍA "C"
ACUERDOS DEL 12 DE MAYO DEL 2025

Altaltium Real Estate Solutions S.A. de C.V. y Alejaldre Velasco Raúl Alan vs. Daimler Financial Services México Sociedad de Responsabilidad Limitada de Capital Variable y Banco Nacional de México Sa Integrante del Grupo Financiero Banamex y Cantera Lora Beatriz. Juris. Voluntaria Civil Elaborar Cedula. 1 Acdo. Núm. Exp. 969/2024.
Arciga Razo Yazmín vs. Salinas Gutiérrez José Luis y Arq Luminus Buildings Internacional S.A. de C.V. Ejecutivo Mercantil Acuerdo. 1 Acdo. Núm. Exp. 993/2024.
Cardoso Hernández Itzel vs. BBVA México Sa Institución de Banca Múltiple Grupo Financiero BBVA México. Oral Mercantil Acdo. Recibe Cheque. 1 Acdo. Núm. Exp. 686/2023.
Centro de Contacto Multicanal C. M., S de R. L. de C.V. vs. Yustiz de Zorce Angie Desiree. Oral Civil Autr. Sicor. 1 Acdo. Núm. Exp. 413/2025 Incompetencia.
Comercialización, Mantenimiento y Servicios Brogui, S.A. de C.V. vs. Residencial Punto Reforma 2742 A.C. Oral Mercantil Acdo. Girar Oficio. 1 Acdo. Núm. Exp. 519/2020 Segundo Tomo.
De Paz Palacios Antonio Augusto vs. Alfredo Orozco Vernis y Mercedes Suárez Gutiérrez de Orozco. Oral Civil Devuele Notario Exp. y Documentos. 1 Acdo. Núm. Exp. 114/2020.
Endoscopia Medical Services S.A. de C.V. vs. Fucam A.C. Oral Mercantil Acuerdo. 1 Acdo. en Cuaderno_Amparo_Act. Núm. Exp. 73/2024.
Morales Martínez Virginia vs. Solache Rivera David. Otros Oralidad Civil Oficio Girar Siara. 1 Acdo. Núm. Exp. 693/2022.
Pinsa Comercial S.A. de C.V. vs. Grupo Puma Abarrotero S.A. de C.V. y Abarrotes el Rey S.A. de C.V. y Distribuidora de Abarrotes el Puma Sa y Distribuidora de Víveres y Abarrotes S.A. de C.V. y el Puma Abarrotero de Iztapalapa S.A. de C.V. y Víveres Aragón Sa y Víveres Santa Elena Sa y Víveres San José S.A. de C.V. y Víveres Santa María S.A. de C.V. y Víveres Tlalnepantla Sa y Víveres Zaragoza S.A. Oral Mercantil Computo. 2 Acdos. Núm. Exp. 273/2022.
Sánchez S.A. de C.V. vs. Artículos Eléctricos y Ferreteros del Norte S.A. de C.V. y Salgado Cortés Jorge Alberto. Ejecutivo Mercantil Oral Oralidad Mercantil Girar Oficio Al Archivo Judicial. 1 Acdo. en Expedientillo. Núm. Exp. 779/2022.
Secreto. Cump. de Contrato Oralidad Civil Baja Documental. 1 Acdo. Núm. Exp. 369/2025.
Secreto. Ejecutivo Cuantía Menor Mercantil Prevención. 1 Acdo. Núm. Exp. 499/2025.
Secreto. Ejecutivo Mercantil Aclarada que Sea. 1 Acdo. Núm. Exp. 316/2025.
Sofoplus Sapi de C.V. Sofom Er vs. Lub Point S.A. de C.V. Providencias Precautorias Mercantil Reporte Expediente. 2 Acdos. Núm. Exp. 833/2024.
Unifin Financiera, S.A. B. de C.V. vs. Mgc Maquinaria, S.A. de C.V. Oral Mercantil Edicos Puestos a Dispisición. 4 Acdos. Núm. Exp. 349/2021.

EL SECRETARIO DE ACUERDOS
LIC. NORBERTO DÍAZ ORTIZ

TRIGÉSIMO OCTAVO DE LO CIVIL DE PROCESO ORAL Y DE TUTELA DE DERECHOS HUMANOS DE LA CDMX

SECRETARÍA "A"
ACUERDOS DEL 12 DE MAYO DEL 2025

Aseguradora Aserta, S.A. de C.V., Grupo Financiero Aserta antes Afianzadora Aserta, S.A. de C.V., Grupo Financiero Aserta vs. Miguel Martínez Rosalva. Oral Mercantil Exhiben Minuta. 1 Acdo. Núm. Exp. 1061/2021.
BBVA Bancomer, S.A. Institución de Banca Múltiple, Grupo Financiero BBVA Bancomer vs. Grupo Agroindustrial Gaam, S.A. de C.V., Ugo Wiechers Pérez de Ovando, Mariano Estrada Yustis y María Andrea Rodríguez Estrada. Ejecutivo Mercantil Oral Mercantil Auto de Ejecución. 1 Acdo. Núm. Exp. 195/2021 Bis. 2.
BBVA México Sa Institución de Banca Múltiple Grupo Financiero BBVA México vs. Pérez Hernández Araceli. Oral Mercantil Exhiba Usb. 1 Acdo. Núm. Exp. 673/2024.
BBVA México, S.A., Institución de Banca Múltiple, Grupo Financiero BBVA México vs. Evadista Pérez Sara Astrid. Oral Mercantil Agregar Oficio Cnbv. 1 Acdo. en Incidente. Núm. Exp. 605/2023.
BBVA México, S.A., Institución de Banca Múltiple, Grupo Financiero BBVA México vs. Ilgosa, S. de P. R. de R. L. de C.V. Oral Mercantil Expedientillo. 1 Acdo. en Expedientillo. Núm. Exp. 147/2023.
BBVA México, S.A., Institución de Banca Múltiple, Grupo Financiero BBVA México vs. Morales Reyes Ernesto José. Oral Mercantil Elaborar Cedula. 1 Acdo. Núm. Exp. 471/2024.
BBVA México, Sociedad Anónima, Institución de Banca Múltiple, Grupo Financiero BBVA México vs. Fernández Peña Víctor Manuel. Providencias Precautorias Mercantil Se Exhorta. 1 Acdo. Núm. Exp. 495/2025.
Bonilla García Enrique vs. Chávez Zoto Eulogio Alberto y Huerta Landa Mónica. Ejecutivo Mercantil Se Admite Demanda de Amparo Actuario. 4 Acdos. en Amparo. Núm. Exp. 139/2025.
Casa de Bolsa BBVA México Sociedad Anónima de Capital Variable Grupo Financiero BBVA México vs. Mercadotecnia Tezontle S.A. de C.V. Fdo Pens y P de Ant. Juris. Voluntaria Civil Copias Certificados, Devolución y Concluido. 1 Acdo. Núm. Exp. 303/2025.
Communitas Aurum Sapi de C.V. Ifc vs. Romero Vázquez Elizabeth. Oral Mercantil Elaborar Cedula y Se Habilitan Días y Horas. 1 Acdo. Núm. Exp. 117/2025.
Cruz García Jhanne Elizabeth vs. Vázquez Acosta Gerardo Lorenzo y Moreno Méndez María Leticia. Juris. Voluntaria Civil Desahoga Prev-Tramite. 1 Acdo. Núm. Exp. 467/2025.
Daimler Financial Services México Sociedad Anónima de Capital Variable vs. González Saucedo José Ángel. Ejecutivo Mercantil Oral Mercantil No Ha Lugar. 1 Acdo. Núm. Exp. 449/2023.
Fragoso Almaraz Gerardo vs. Autopolanco, S.A. de C.V. Oral Mercantil Expedientillo. 1 Acdo. en Expedientillo. Núm. Exp. 1023/2023.
Hdr Studio S.C. vs. Inmobiliaria Insurgentes 421 S.A. de C.V. Oral Mercantil Autorizaciones. 1 Acdo. Núm. Exp. 397/2025.

SOLO CONSULTA
SOLO CONSULTA
SOLO CONSULTA

Hernández Luna José Arturo vs. González Pérez Miguel Ángel. Ejecutivo Mercantil Oral Mercantil Elaborar Cedula. 1 Acdo. Núm. Exp. 175/2025.
Ogando Herranz Amalia vs. Marcelo Castillo Francisco Javier. Oral Mercantil Desecha. 1 Acdo. Núm. Exp. 503/2025.
Pérez Córdoba Elsa vs. Rojas Juárez Norma. Oral Civil Cedula Sin Diligenciar. 1 Acdo. Núm. Exp. 747/2023.
Reyes Retana Alberto José Payro vs. Perfiles y Perforados Metálicos S.A. de C.V. y Treviño Recio Elva Patricia. Ejecutivo Mercantil Dan Cumplimiento. 1 Acdo. Núm. Exp. 761/2024.
Rosas Olazagasti Mariana vs. Llanos Vda. de Rosas María de Jesús. Oral Civil Desecha. 1 Acdo. Núm. Exp. 403/2025.
Secreto. Ejecutivo Mercantil Desecha. 1 Acdo. Núm. Exp. 281/2025.
Secreto. Ejecutivo Mercantil Desecha. 1 Acdo. Núm. Exp. 293/2025.
Secreto. Ejecutivo Mercantil Desecha. 1 Acdo. Núm. Exp. 373/2025.
Secreto. Ejecutivo Mercantil Oral Mercantil Desahoga Req-Prevención. 1 Acdo. Núm. Exp. 445/2025.
Secreto. Ejecutivo Mercantil Desecha. 1 Acdo. Núm. Exp. 459/2025.
Secreto. Ejecutivo Mercantil Tramite. 1 Acdo. Núm. Exp. 491/2025.
Secreto. Ejecutivo Mercantil Se Exhorta. 1 Acdo. Núm. Exp. 493/2025.
Secreto. Ejecutivo Mercantil Desecha. 1 Acdo. Núm. Exp. 497/2025.
Secreto. Ejecutivo Mercantil Oral Mercantil Prevención. 1 Acdo. Núm. Exp. 499/2025.
Secreto. Ejecutivo Mercantil Oral Mercantil Se Exhorta. 1 Acdo. Núm. Exp. 501/2025.
Secreto. Providencias Precautorias Mercantil Informe Cnbyv-Not Deud-Presen-Dem. 1 Acdo. Núm. Exp. 65/2025.
Sistema de Crédito Automotriz S.A. de C.V. vs. Calderón Colín Orlando. Ejecutivo Mercantil Elaborar Cedula. 1 Acdo. Núm. Exp. 1021/2024.
Soria González Luis Carlos vs. Azcona Vargas Moisés y Guerra Gómez Ana Estela. Ejecutivo Mercantil Elaborar Cedula. 1 Acdo. Núm. Exp. 733/2024.
Trejo Reyes Anabel vs. Vargas Fernández Laura Citlalli. Ejecutivo Mercantil No Ha Lugar. 5 Acdos. Núm. Exp. 925/2024.
Vega Romero José Miguel vs. Jiménez Ávila Javier. Oral Mercantil Expedientillo. 1 Acdo. en Expedientillo. Núm. Exp. 129/2024.
Velasco Pérez Aurora vs. Urzua Rivera José Gilberto. Ejecutivo Mercantil Oral Mercantil Autorización. 1 Acdo. Núm. Exp. 617/2023.

NO PUBLICADOS

Álvarez Calderón Diana Guillermina vs. Ortiz Olivera Yazmín Adriana. Oral Civil Acta Minima Aud. Preliminar. 1 Acdo. Núm. Exp. 233/2025.
Gago Valbuena Daniel y Jess Cater Michael vs. Juez Décimo del Registro Civil de la Ciudad de México y Dirección General del Registro Civil de la Ciudad de México. Protección Efectiva de Derechos Tutela Efectiva de Derechos Humanos Admisión. 1 Acdo. Núm. Exp. 443/2025.
Segurac Millenium S.A. de C.V. vs. Precisión Control de México S.A. de C.V. Oral Mercantil Proceda la Secretaria Realizar el Computo. 1 Acdo. Núm. Exp. 335/2025.
Sistema de Crédito Automotriz S.A. de C.V. vs. Alcocer Cadena Beatriz del Carmen. Ejecutivo Mercantil Oral Mercantil No Ha Lugar. 1 Acdo. Núm. Exp. 571/2023.

LA SECRETARIA DE ACUERDOS
LIC. FÉLIX HERNÁNDEZ RAMÍREZ

SECRETARÍA "B"
ACUERDOS DEL 12 DE MAYO DEL 2025

Administradora Sanjay S.C. vs. López Valderrama Sandra. Ejecutivo Mercantil Devuelve Cedula. 1 Acdo. Núm. Exp. 1006/2024.
Autofinanciamiento México S.A. de C.V. vs. Zúñiga Sánchez Marta María y Sánchez Márquez Martha Estela y Zúñiga Castañeda José Eduardo y Razo Rodríguez Jesús Amado. Ejecutivo Mercantil Reconoce Personalidad Endosatarios. 1 Acdo. Núm. Exp. 402/2025.
BBVA Leasing México Sociedad Anónima de Capital Variable vs. Med Centro Médico S.A. de C.V. Ejecutivo Mercantil Oral Mercantil Cedula Diligenciada. 1 Acdo. Núm. Exp. 258/2025.
Cibanco Sa Institución de Banca Múltiple vs. Sucroliq Sapi de C.V. Oral Mercantil Ordena Oficio Recordatorio. 1 Acdo. Núm. Exp. 292/2025.
Constructora Texcocana de Calidad S.A. de C.V. vs. Dug Construcciones S.A. de C.V. Oral Mercantil Girar Oficios Localización Domicilio. 1 Acdo. Núm. Exp. 54/2024.
Fraustro Alva José Antonio vs. Sánchez Zarco Jéssica Mariana. Ejecutivo Mercantil Vista Demandada. 3 Acdos. Núm. Exp. 278/2025.
Gas Metropolitano S.A. de C.V. vs. Ríos San Martín Erick. Oral Mercantil Desahoga y Se Admite. 1 Acdo. Núm. Exp. 450/2025.
Jvs Inc. México S.A. de C.V. vs. Cuenca Labs S.A. de C.V. Oral Mercantil Contesta Oficio Imss. 1 Acdo. Núm. Exp. 792/2024.
Marpal, S.A. de C.V. vs. Epccor, S.A. de C.V. Oral Mercantil Se Admite. 1 Acdo. Núm. Exp. 408/2025.
Medina Pérez Víctor Josafat vs. Rangel Gamez Manuel. Ejecutivo Mercantil Acusa Rebeldia. 1 Acdo. Núm. Exp. 732/2024.
Préstamos Felices en 15 Minutos S.A. de C.V. Sofom Enr vs. Hernández Jacobo Porfirio Carmelo. Ejecutivo Mercantil Acusa Rebeldia. Ordena Oficio. 1 Acdo. Núm. Exp. 276/2025.
Pycsa Comercializadora Sapi de C.V. vs. Soluciones de Aseo Institucional S.A. de C.V. Oral Mercantil Se Admite. 1 Acdo. Núm. Exp. 504/2025.
Reyes Sánchez Marina vs. Romero Hernández Guadalupe Emma y Ríos Olivas Irma Eugenia y Flores Ortega María de la Luz y Arce la Cruz María Félix. Ejecutivo Mercantil Señala Fecha de A. 1 Acdo. Núm. Exp. 112/2025.
Salazar Millán Jaquelíne del Carmen vs. Qualitas Compañía de Seguros S.A. de C.V. Oral Mercantil Ordena Computo. 1 Acdo. Núm. Exp. 702/2022.
Secreto. Ejecutivo Mercantil Se Admite. 1 Acdo. Núm. Exp. 486/2025.
Secreto. Ejecutivo Mercantil Devolución Exh. Sin Diligenciar. 1 Acdo. Núm. Exp. 490/2024.
Secreto. Ejecutivo Mercantil Se Admite. 1 Acdo. Núm. Exp. 490/2025.
Secreto. Providencias Precautorias Mercantil Requerimiento Digital. 1 Acdo. Núm. Exp. 496/2025.
Secreto. Ejecutivo Mercantil Desisitimiento de la Instancia. 2 Acdos. Núm. Exp. 498/2025.
Secreto. Ejecutivo Mercantil Prevención. 1 Acdo. Núm. Exp. 500/2025.
Secreto. Providencias Precautorias Mercantil Requerimiento Digital. 1 Acdo. Núm. Exp. 508/2025.
Secreto. Ejecutivo Mercantil Desistimiento de la Acción. 1 Acdo. Núm. Exp. 798/2024.
Toyota Financial Services México S.A. de C.V. vs. Ilurbeda S.A. de C.V. y Barrueta Jaimes Ernesto. Oral Mercantil Devolución Exh. Sin Diligenciar. 1 Acdo. Núm. Exp. 174/2025.

NO PUBLICADOS

Autofinanciamiento México S.A. de C.V. vs. Barreiro Barreiro Roberto y Barreiro Couñago María Marta y Barreiro Piñeiro José. Oral Mercantil Desechado. 1 Acdo. Núm. Exp. 484/2025.
Banca Mifel Sociedad Anónima Institución de Banca Múltiple en Calidad de Fiduciario en el Fideicomiso de Administración 1774. 2013 vs. Operación Total en Exteriores S.A. de C.V. Oral Mercantil Desechado. 1 Acdo. Núm. Exp. 488/2025.
Barrios de León Cielo Cecilia También Conocida como Barrios León Cielo Celia. (Hoy su Sucesión) vs. Ovando Hernández Horacio su Sucesión. Oral Civil Desechado por Cuantía. 1 Acdo. Núm. Exp. 420/2025.
Secreto. Ejecutivo Mercantil Se Admite. 1 Acdo. Núm. Exp. 410/2025.
Secreto. Ejecutivo Mercantil Se Admite. 1 Acdo. Núm. Exp. 436/2025.
Secreto. Ejecutivo Mercantil Oral Mercantil Se Admite. 1 Acdo. Núm. Exp. 478/2025.

EL SECRETARIO DE ACUERDOS
LIC. JESÚS RAMOS PÉREZ

SECRETARÍA "C"
SIN PUBLICACIÓN

SOLO CONSULTA
SOLO CONSULTA
SOLO CONSULTA

TRIGÉSIMO NOVENO DE LO CIVIL DE PROCESO ORAL

SECRETARÍA "A"
ACUERDOS DEL 12 DE MAYO DEL 2025

Azbril Inmobiliaria S.A. de C.V. vs. Tecnología Informática Latinoamericana S.A. P. I. de C.V. Oral Mercantil Requerimiento de Documentos (Oral Mercantil). 1 Acdo. Núm. Exp. 514/2025.
Banco Santander México, S.A. Institución de Banca Múltiple, Grupo Financiero Santander México vs. Anaya Rosas Héctor. Oral Mercantil Desechada. 1 Acdo. Núm. Exp. 464/2025.
Carmona Bravo Juan Manuel vs. Agentes Inmobiliarios Artevic S.A. de C.V. Oral Mercantil Prevención (Oral Civil). 1 Acdo. Núm. Exp. 507/2025.
Castillo Capital Management Sapi de C.V. vs. Inventec S.A. de C.V. y Carpinteyro Calderón Purificación y Carpinteyro Calderón Mónica. Ejecutivo Mercantil Dada Cuenta. 2 Acdos. Núm. Exp. 894/2024.
Castillo Capital Management Sapi de C.V. vs. Inventec S.A. de C.V. y Carpinteyro Calderón Purificación y Carpinteyro Calderón Mónica. Ejecutivo Mercantil Se Concede Susp. Provisional. 2 Acdos. en Amparo. Núm. Exp. 894/2024 Amparo Directo-Demandado.
Corona Arellano Cecilia y Sánchez Corona Luis vs. Jiménez Calderón Samuel Valentín. Ejecutivo Mercantil Oral Oralidad Mercantil Turnar Al Actuario. 1 Acdo. Núm. Exp. 267/2025.
Corporativo Laudex Sapi de C.V. Sofom Enr vs. Martínez Tecuapa Paloma Jazmín. Oral Mercantil Autr. Sicor. 1 Acdo. Núm. Exp. 677/2024.
Fabila Ibarra Adrián vs. Taeti Inmobiliaria, S.A. de C.V. y Raya Palacios Juan y Sánchez Rosas Yazbet Aidée. Oral Mercantil Entregar Billete. 2 Acdos. Núm. Exp. 504/2023.
Flores Ángeles Juan Carlos. Juris. Voluntaria Mercantil Enviar Oficio. 1 Acdo. en Expedientillo. Núm. Exp. 967/2024.
Ibarra Galindo Martha Patricia vs. Mena Palacios Braulio Francisco. Ejecutivo Mercantil Oral Oralidad Mercantil Oficios de Localización. 1 Acdo. Núm. Exp. 734/2024.
Imperio Automotriz del Sur Sociedad Anónima de Capital Variable vs. Martínez Pineda Salvador y Coordinación de Organizaciones para el Mejoramiento del Transporte en el Estado de México Asociación Civil. Ejecutivo Mercantil Autr. Sicor. 1 Acdo. Núm. Exp. 764/2024.
Imperio Automotriz del Sur Sociedad Anónima de Capital Variable vs. Zambrano Linaje Alejandra y Coordinación de Organizaciones para el Mejoramiento del Transporte en el Estado de México Asociación Civil. Ejecutivo Mercantil Vista Con el Informe. 1 Acdo. Núm. Exp. 770/2024.
Marchini López Dora María vs. Cruz Luis María Dolores y Castañeda Arce Alfredo Adrián. Oral Mercantil Turnar Al Actuario. 1 Acdo. Núm. Exp. 94/2025.
Mercado Sánchez Rosa vs. Banco Santander México Sa Institución de Banca Múltiple Grupo Financiero Santander México. Oral Mercantil Autr. Sicor. 1 Acdo. Núm. Exp. 401/2025.
Nacional Financiera, Sociedad Nacional de Crédito, Institución de Banca de Desarrollo vs. Codinamex Oil &Gas S.A. de C.V. antes Maquinaria y Equipos Codinamex, Sociedad Anónima de Capital Variable y Inmobiliaria Alonso de Jardinez, Sociedad Anónima de Capital Variable y Hernández Jardinez Héctor. Oral Mercantil Exhibe Publicaciones. 1 Acdo. en Amparo. Núm. Exp. 547/2021 Amparo Directo-Actor.
Nr Finance México S.A. de C.V. vs. Alejandro García Isidro. Ejecutivo Mercantil Desechada. 1 Acdo. Núm. Exp. 461/2025.
Nr Finance México S.A. de C.V. vs. Osornio Urquiza María Celia. Ejecutivo Mercantil Devolución de Exhorto. 1 Acdo. Núm. Exp. 844/2024.
Pérez Ponce Sonia vs. Cargo Eds S.A. de C.V. y Quintanilla Rebollar Carlos Marcelo. Oral Mercantil Girar Exhorto. 1 Acdo. Núm. Exp. 1041/2024.
Promotora Wogel, S.A. de C.V. vs. Operadora Lpq, S.A. de C.V. y Grupo Aradam, S.A. P. I. de C.V. Oral Mercantil Prevención Oral Mercantil/Arrendamiento. 1 Acdo. Núm. Exp. 481/2025.
Sadens S.A. de C.V. vs. Progrim S.A. de C.V. Juris. Voluntaria Mercantil Se Desecha Vía de Apremio. 1 Acdo. Núm. Exp. 457/2025.
Secreto. Ejecutivo Mercantil Admisión (Ejecutivo Mercantil). 1 Acdo. Núm. Exp. 467/2025.
Secreto. Ejecutivo Mercantil Prevención (Ejecutivo Mercantil). 1 Acdo. Núm. Exp. 497/2025.
Unifin Financiera, S.A. B. de C.V. vs. Rad Empresarial, S.A. de C.V. y Ortiz Islas José Juan. Oral Mercantil Devolución de Exhorto. 1 Acdo. Núm. Exp. 857/2021.
Villafañe Ruíz Jennifer vs. Salinas Gómez Dolores. Ejecutivo Mercantil Girar Oficio. 1 Acdo. Núm. Exp. 294/2023.

EL SECRETARIO DE ACUERDOS
LIC. ARTURO VELASCO CANO

SECRETARÍA "B"
ACUERDOS DEL 12 DE MAYO DEL 2025

Azbril Inmobiliaria S.A. de C.V. vs. Tecnología Informática Latinoamericana S.A. P. I. de C.V. Oral Mercantil Requerimiento de Documentos (Oral Mercantil). 1 Acdo. Núm. Exp. 515/2025.
Banco Mercantil del Norte Sociedad Anónima Institución de Banca Múltiple Grupo Financiero Banorte vs. Servicios Totales Peninsulares Sociedad Anónima de Capital Variable y Blanco Sánchez Cecilio Oswaldo. Ejecutivo Mercantil Economía. 1 Acdo. Núm. Exp. 478/2024.
Banco Multiva Sa Institución de Banca Múltiple Grupo Financiero Multiva vs. New Basketball Attitude S.A. de C.V. y Maldonado Gómez Flavio Alberto. Ejecutivo Mercantil Telmex Vista. 4 Acdos. Núm. Exp. 695/2024.
BBVA México, Sociedad Anónima, Institución de Banca Múltiple, Grupo Financiero BBVA México vs. Yang Jie. Oral Mercantil Admisión (Oral Mercantil). 1 Acdo. Núm. Exp. 468/2025.
Casa Marzam S.A. de C.V. vs. Grupo Muuk Janal S.A. de C.V. y Martínez Treto María Eugenia y Martínez Treto María Fernanda. Oral Mercantil Autr. Sicor (Actora). 1 Acdo. Núm. Exp. 742/2024.
Castillo Castillo Yolanda vs. Piña Carranza María Teresa. Oral Mercantil Dada Cuenta. 1 Acdo. Núm. Exp. 28/2022.
Comercializadora Agropecuaria Murlota S de Pr de R.L. de C.V. vs. González Torres Diego. Ejecutivo Mercantil Oral Oralidad Mercantil Inc. de Liquidación. 1 Acdo. Núm. Exp. 280/2024.
En Vivo Espectáculos Sociedad de Responsabilidad Limitada de Capital Variable vs. Rier Henriquez Juan Adelto. Providencias Precautorias Mercantil Apel. Devolutivo. 1 Acdo. Núm. Exp. 555/2023.
Imperio Automoriz del Sur, Sociedad Anónima de Capital Variable vs. Viscarra Sánchez Lucio y Coordinación de Organizaciones para el Mejoramiento del Transporte en el Estado de México, Asociación Civil. Ejecutivo Mercantil Autr. Sicor (Actora). 1 Acdo. Núm. Exp. 888/2024.
Imperio Automotriz del Sur Sociedad Anónima de Capital Variable vs. Sandoval Bautista Abigael Juan y Coordinación de Organizaciones para el Mejoramiento del Transporte en el Estado de México Asociación Civil. Ejecutivo Mercantil Autr. Sicor (Actora). 1 Acdo. Núm. Exp. 765/2024.
Imperio Automotriz del Sur, Sociedad Anónima de Capital Variable vs. Gómez Pérez Alejandro y Coordinación de Organizaciones para el Mejoramiento del Transporte en el Estado de México Asociación Civil. Ejecutivo Mercantil Autr. Sicor (Actora). 2 Acdos. Núm. Exp. 885/2024.
Jaimes Miguel Ángel vs. Pokes y Más, S.A. de C.V. Oral Mercantil Puesta a Disposición de Turno. 1 Acdo. Núm. Exp. 372/2025.
Jvs Inc. México, S.A. de C.V. vs. Living Design, S.A. de C.V. Oral Mercantil Sin Diligenciar Actuario. 1 Acdo. Núm. Exp. 350/2025.
Nr Finance México S.A. de C.V. vs. P&B Administración de Servicios S.A. de C.V., y Ramos Castillo Elsa Daniela. Ejecutivo Mercantil Oral Oralidad Mercantil Sin Diligenciar Actuario. 1 Acdo. Núm. Exp. 668/2024.
Operadora Kuni S.A. de C.V. vs. Serrano Monrroy María Elena y Hernández Pérez Gerardo. Oral Mercantil Manifestaciones Vista. 1 Acdo. Núm. Exp. 1055/2021.
Organización Desarrolladora en Areas Administrativas y de Personal Styvali S.A. de C.V. vs. Chapela Díaz Agentes Aduanales Sc. Oral Mercantil Puesta a Disposición de Turno. 1 Acdo. Núm. Exp. 18/2025.
Ortega Sánchez Erick vs. Grupo Mapoik, S.A. de C.V. Ejecutivo Mercantil Semovi Negativo. 2 Acdos. Núm. Exp. 880/2024.
Rodríguez Rodríguez Marisol vs. Servi Nocza S.A. de C.V. Ejecutivo Mercantil Oficio Recordatorio Cnbv. 1 Acdo. Núm. Exp. 752/2024.
Rosas Romero María Carmen vs. Rosas Baldovinos Edgar Andrés. Oral Mercantil Admisión (Oral Civil). 1 Acdo. Núm. Exp. 488/2025.

SOLO CONSULTA
SOLO CONSULTA
SOLO CONSULTA

Sánchez Mauro y También Conocido como Mauro Sánchez Canales vs. Asali de la Mora Gerardo. Oral Mercantil Practicada y Computo. 1 Acdo. Núm. Exp. 555/2024.
Sandoval León Víctor Manuel vs. García García Lucina y Hernández López Mario. Oral Mercantil Convn. Ratificado. 1 Acdo. Núm. Exp. 335/2024.
Secreto. Oral Mercantil Prevención (Oral Mercantil). 1 Acdo. Núm. Exp. 500/2025.
Secreto. Providencias Precautorias Mercantil Acumulación de Providencias Precautorias. 1 Acdo. Núm. Exp. 505/2025.
Servicio Galaico S.A. de C.V. vs. Soto San Agustín Asunción y Herrera San Agustín Nidia. Ejecutivo Mercantil Oral Mercantil Enviar Exh. Estado de México. 1 Acdo. Núm. Exp. 352/2021.
Téllez Maza Miguel Alberto vs. Maya Roa María Margarita y Maya Roa José David. Oral Mercantil de Nueva Cuenta Cédulas. 1 Acdo. Núm. Exp. 335/2025.
Vargas Celis Áurea Mónica vs. Habitum Desarrollos Sapi de C.V. Oral Mercantil Admisión Oral Mercantil. 1 Acdo. Núm. Exp. 450/2025.
AUDIENCIAS
Flores Villa Virginio vs. Sánchez Camacho Baldomero. Acta de Aud. Prelim. Oral Mercantil. 1 Audiencia. Núm. Exp. 128/2025.
Organización Desarrolladora en Areas Administrativas y de Personal Styvali S.A. de C.V. vs. Chapela Díaz Agentes Aduanales Sc. Acta de Aud. de Juic. Oral Mercantil. 1 Audiencia. Núm. Exp. 18/2025.

EL SECRETARIO DE ACUERDOS
LIC. ÁNGEL ARTURO MONDRAGÓN CORTÉS

SECRETARÍA "C"
ACUERDOS DEL 12 DE MAYO DEL 2025

Alarcón Huerta Humberto Alonso vs. Banco Invex Sa Institución de Banca Múltiple Invex Grupo Financiero. Ejecutivo Mercantil Comparecencia. Recogen Documentos. 1 Acdo. Núm. Exp. 430/2025.
Avitualladora y de Servicios Generales Abyseg S.A. de C.V. vs. Marítima del Golfo de México y Subsidiarias para el Petróleo. Medios Preparatorios Mercantil Desechamiento. 1 Acdo. Núm. Exp. 456/2025.
Banco Covalto Sa Institución de Banca Múltiple vs. Roga Distribuidores del Sureste Sociedad Anónima de Capital Variable y Rojas Meneses Aldo y Rojas Ortiz Voctoria Elena. Ejecutivo Mercantil Ordena Oficio Recordatorio. 1 Acdo. Núm. Exp. 189/2023.
Banco Mercantil del Norte, S.A. Institución de Banca Múltiple Grupo Financiero Banorte vs. Gsi Especialistas en Riesgos S.A. de C.V. y Mora Morales Adriana y Mora Gaytán José Luis. Ejecutivo Mercantil Oral Oralidad Mercantil Contestación de Demanda. 1 Acdo. Núm. Exp. 123/2025.
BBVA México, Sociedad Anónima, Institución de Banca Múltiple, Grupo Financiero BBVA México vs. Contreras Serrano Yésica Adriana. Providencias Precautorias Mercantil Comparecencia. Recogen Documentos. 1 Acdo. Núm. Exp. 593/2024.
Britania Motors, Sociedad Anónima de Capital Variable vs. Juárez Ramírez Josefina. Ejecutivo Mercantil Acuse de Remisión/Oficios a Disposición. 1 Acdo. Núm. Exp. 886/2024.
Calderón Hernández Amelia vs. Calderón Ramos José su Sucesión. Oral Mercantil Se Previene a la Parte Actora. 1 Acdo. Núm. Exp. 499/2025.
Diafimex S.A. de C.V. vs. Xiaomi Software de México S.A. de C.V. Oral Mercantil Concluido por Pago. 2 Acdos. Núm. Exp. 866/2024.
Dridco México S.A. de C.V. vs. Inmovent México Soluciones Patrimoniales. Oral Mercantil Ordena Oficio. 1 Acdo. Núm. Exp. 489/2023.
Durán Fernández Celso y Durán Fernández Manuel vs. Rong Chen y Wei Lu. Oral Mercantil Se Previene a la Parte Actora para que Presente Originales. 1 Acdo. Núm. Exp. 516/2025.
Ficein Unión de Crédito S.A. de C.V. vs. Coyoacan 1523 S.A. de C.V. y Roffe Farca Abraham y Roffe Farca Rafael y Roffe Anzarut Ruth y Roffe Cherem Edmond. Ejecutivo Mercantil Oral Oralidad Mercantil Dada Cuenta. 1 Acdo. Núm. Exp. 103/2025.
González Mijares María Patricia vs. Filmlinks S de R.L. de C.V. Oral Mercantil Ordena Cedula. 1 Acdo. Núm. Exp. 226/2025.
Grupo Brazzazz S.A. de C.V. vs. Escore Alimentos S.A. de C.V. Oral Mercantil Devuelve Disco. 1 Acdo. en Amparo. Núm. Exp. 453/2022 Amparo Indirecto-Grupo Brazzazz-283/2024-III.
Hernández Caballero Jesús Mauricio. Oral Mercantil No Ha Lugar. 1 Acdo. Núm. Exp. 479/2025.
Hernández Díaz Luis Enrique vs. 20tree Investments 1 Sapi de C.V. Oral Mercantil Devuelve Exh. Sin Diligenciar. 2 Acdos. Núm. Exp. 30/2025.
Higareda Hernández Benjamín vs. Nuncio Muñoz Jorge. Ejecutivo Mercantil Ordena Cedula. 1 Acdo. Núm. Exp. 586/2024.
Liebherr México S de R.L. de C.V. vs. Ageo Maquinaria y Equipo S de R.L. de C.V. Oral Mercantil Cedula Sin Diligenciar. 1 Acdo. Núm. Exp. 103/2023.
Monto Fácil, Sapi de C.V. Sofom E. N. R vs. Luna Medina Esteban. Ejecutivo Mercantil Desechamiento. 1 Acdo. Núm. Exp. 416/2025.
Nr Finance México S.A. de C.V. vs. Sandoval Pineda Adriana Abigail. Ejecutivo Mercantil Cedula Sin Diligenciar. 1 Acdo. Núm. Exp. 923/2024.
Ortiz Trejo Concepción vs. Banco Nacional de México Sa Integrante del Grupo Financiero Banamex. Oral Mercantil Actora Manifiesta Pago. 1 Acdo. Núm. Exp. 679/2023.
Pedro Arturo Aguirre Ascención vs. Fernando Estrada Zapata. Ejecutivo Mercantil Moral Exhibe Billete. 1 Acdo. Núm. Exp. 760/2022.
Secreto. Medios Preparatorios Mercantil Se Admiten Providencias Con Envio de Exhorto. 1 Acdo. en Incidente. Núm. Exp. 399/2025 Incidente-Providencias Precautorias.
Secreto. Ejecutivo Mercantil Se Admite Demanda. 1 Acdo. Núm. Exp. 506/2025.
Secreto. Ejecutivo Mercantil Oral Oralidad Mercantil Se Previene a la Parte Actora para que Presente Originales. 1 Acdo. Núm. Exp. 509/2025.
Secreto. Ejecutivo Mercantil Oral Oralidad Mercantil Se Previene a la Parte Actora para que Presente Originales. 1 Acdo. Núm. Exp. 513/2025.
Sparta Motors S de R.L. de C.V. vs. Industrias Corrubox S.A. de C.V. Providencias Precautorias Mercantil Subsiste Prevención. 2 Acdos. Núm. Exp. 43/2025.
AUDIENCIAS
Gómez Amaro Mónica vs. García Ángeles Carlos Roberto. Desahogo de Vista. Fecha de Aud. Oral Mercantil. 1 Audiencia. Núm. Exp. 329/2025.
Rosas Romero María Carmen vs. Rosas Baldovinos Edgar Andrés. Aud. de Desahogo de Pruebas/Convenio Ejecutivo Mercantil. 1 Audiencia. Núm. Exp. 46/2025.
Sánchez S.A. de C.V. vs. Preprensa Digital S.A. de C.V. Acta de Aud. de Juic. Oral Mercantil. 1 Audiencia. Núm. Exp. 473/2024.
SENTENCIA DEFINITIVA DEL 12 DE MAYO DEL 2025
Sánchez S.A. de C.V. vs. Preprensa Digital S.A. de C.V. Oral Mercantil Sent. Def. 1 Núm. Exp. 473/2024

EL SECRETARIO DE ACUERDOS
LIC. HÉCTOR EDUARDO VÉLEZ YÁÑEZ

CUADRAGÉSIMO DE LO CIVIL DE PROCESO ORAL

SECRETARÍA "A"
ACUERDOS DEL 12 DE MAYO DEL 2025

Banco Inmobiliario Mexicano Sa Institución de Banca Múltiple División Fiduciaria como Fiduciaria en el Fideicomiso F 85100071 vs. Aviña González Sonia del Carmen. Oral Mercantil 1 Acdo. en Cuaderno_Amparo_Act. Núm. Exp. 371/2024 Sent. 08 Abril.
Capdevila Leonori Jorge y Operadora Gelati Gourmet S de R.L. de C.V. vs. Mex Conex 2015 International Importers S.A. de C.V. y Chavero Manilla Eduardo y Suardiaz México S de R.L. de C.V. Grupo Suardiaz. Oral Civil 1 Acdo. en Cuaderno_Amparo_Act. Núm. Exp. 1041/2024 Sent. 8 Abril.
Secreto. Ejecutivo Mercantil 1 Acdo. Núm. Exp. 244/2025.
Secreto. Medios Preparatorios Mercantil 1 Acdo. Núm. Exp. 439/2025.
Secreto. Ejecutivo Mercantil 1 Acdo. Núm. Exp. 447/2025.
Secreto. Ejecutivo Mercantil 1 Acdo. Núm. Exp. 491/2025.
Tfp International Inc. vs. Consorcio Corporativo de Construcción en México Sociedad Anónima de Capital Variable y Álvarez Fonseca Andrés Ricardo. Oral Mercantil 1 Acdo. Núm. Exp. 861/2024.

SOLO CONSULTA
SOLO CONSULTA
SOLO CONSULTA

Tfp International Inc. vs. Consorcio Corporativo de Construcción en México Sociedad Anónima de Capital Variable y Álvarez Fonseca Andrés Ricardo. Oral Mercantil Resolución de Sala. 1 Acdo. en Incidente. Núm. Exp. 861/2024 Providencias Precautorias.

NO PUBLICADO

Grupo Alcione S.A. de C.V. vs. Equipos e Instalaciones Industriales para la Construcción S.A. de C.V. y Jvr Construcciones S.A. de C.V. y Méndez García Jorge y Cortés Valdés Carlos Vicente y Ramírez Pacas Héctor Rogelio. Ejecutivo Mercantil Acdo. no Publ. de su Fecha. 1 Acdo. Núm. Exp. 627/2024.

LA SECRETARIA DE ACUERDOS
LIC. GLORIA CAROLINA MURILLO LARRAÑAGA

SECRETARÍA "B"
ACUERDOS DEL 12 DE MAYO DEL 2025

BBVA México, S.A., Institución de Banca Múltiple, Grupo Financiero BBVA México vs. Hernández Larios Pedro Martín. Oral Mercantil Dos. 2 Acdos. Núm. Exp. 318/2025.

Ciscolang S.A. de C.V. vs. Nacional Financiera S.N.C. Institución de Banca de Desarrollo en el Carácter de Fiduciaria del Fondo Nacional de Fomento Al Turismo Fonatur. Oral Mercantil 3 Acdos. en Cuaderno_Amparo_Dem. Núm. Exp. 745/2023 Pral. 439/2025.

Fragoso Fuentes Raúl Francisco vs. Seguros la Republica, S.A. y Seguros Banorte, S.A. de C.V. Grupo Financiero Banorte. Oral Mercantil 3 Acdos. en Otros. Núm. Exp. 475/2022 Tomo II.

Mox Technologies Sociedad de Responsabilidad Limitada de Capital Variable vs. Orta Vidal Luis Alejandro. Ejecutivo Mercantil 3 Acdos. Núm. Exp. 368/2024.

Secreto. Oral Mercantil 1 Acdo. en Incidente. Núm. Exp. 1048/2024 Providencias Precautorias.

Secreto. Ejecutivo Mercantil Oral Mercantil 1 Acdo. Núm. Exp. 392/2025.

Socafi S.A. de C.V. vs. Herrera Rodríguez Adán y Marcial García Rausel. Ejecutivo Mercantil 1 Acdo. Núm. Exp. 108/2025.

Solorio Romero Estela vs. Prado Chávez Víctor Manuel. Ejecutivo Mercantil Oral Mercantil 1 Acdo. Núm. Exp. 418/2022.

United Win Logstics S.A. de C.V. vs. Diseños y Construcciones Bresia S.A. de C.V. Medios Preparatorios Oral Mercantil Dada. 1 Acdo. en Cuaderno_Amparo_Act. Núm. Exp. 392/2024 D. C. 297/2025-I.

NO PUBLICADOS

Bmw Financial Services de México S.A. de C.V. Sofom Enr vs. Páez Rodríguez Reynaldo Daniel. Ejecutivo Mercantil Oral Mercantil no Publ. de su Fecha. 1 Acdo. Núm. Exp. 248/2025.

Hewlett Packard Operations México, S. de R. L. de C.V. vs. Comercio y Logística Sinco, S.A. de C.V. Ejecutivo Mercantil Oral Mercantil no Publ. de su Fecha. 1 Acdo. en Expedientillo. Núm. Exp. 438/2021.

HSBC México Sa Institución de Banca Múltiple Grupo Financiero HSBC vs. Griza Consultores S.C. y Aguirre López Raquel. Ejecutivo Mercantil Acdo. no Publ. de su Fecha Señala Aud. Local. 1 Acdo. Núm. Exp. 80/2025.

Reyes Ortega Cristóbal vs. BBVA México Sa Institución de Banca Múltiple Grupo Financiero BBVA México. Oral Mercantil no Publ. de su Fecha. 1 Acdo. Núm. Exp. 178/2025.

Secreto. Ejecutivo Mercantil Oral Mercantil no Publ. de su Fecha. 1 Acdo. Núm. Exp. 475/2025.

Secreto. Ejecutivo Mercantil no Publ. de su Fecha. 1 Acdo. Núm. Exp. 485/2025.

Socafi S.A. de C.V. vs. Herrera Rodríguez Adán y Marcial García Rausel. Ejecutivo Mercantil no Publ. de su Fecha. 1 Acdo. Núm. Exp. 108/2025.

LA SECRETARIA DE ACUERDOS
LIC. GLORIA CAROLINA MURILLO LARRAÑAGA

SECRETARÍA "C"
ACUERDOS DEL 12 DE MAYO DEL 2025

Administradora Fome 2 Sociedad de Responsabilidad Limitada de Capital Variable vs. Alonso Chavarría Elvia. Cump. de Contrato Oralidad Mercantil 2 Acdos. en Cuaderno_Amparo_Dem. Núm. Exp. 849/2021 Inc. 254/2025-IV.

Aguilar Escamilla Alan vs. Hd Ideas, S. R. L. de C.V. y/o Dinamic Producciones. Oral Mercantil 1 Acdo. en Expedientillo. Núm. Exp. 273/2021.

Alanís López Ricardo vs. Ríos Contreras Juan Agustín. Ejecutivo Mercantil 2 Acdos. Núm. Exp. 563/2024.

Arkfin Soluciones Sapi de C.V. vs. We Log S.A. de C.V. Oral Mercantil 1 Acdo. Núm. Exp. 266/2025.

Banco Azteca Sa vs. Seyca Construcciones S.A. de C.V. Medios Preparatorios Mercantil 1 Acdo. Núm. Exp. 619/2024.

Banco Santander México Sa Institución de Banca Múltiple Grupo Financiero Santander México vs. Comercializadora Great Again S.A. de C.V. y Briones Aguilar Elizabeth Belén y Galán Razo José Fernando. Ejecutivo Mercantil Oral Mercantil 1 Acdo. Núm. Exp. 693/2023.

BBVA México Sociedad Anónima Institución de Banca Múltiple Grupo Financiero BBVA México vs. Bolanos Hernández Jesús. Oral Mercantil 1 Acdo. Núm. Exp. 449/2025.

BBVA México, Sociedad Anónima, Institución de Banca Múltiple, Grupo Financiero BBVA México vs. Morales Hernández Jorge. Cump. de Contrato Oralidad Mercantil 1 Acdo. Núm. Exp. 299/2025.

Dominio Legal, S. C vs. Colín Hernández José Manuel, Guerrero Bañuelos Miguel, Escudero Rodríguez Rosa Virginia y Herrera Mancilla Mercedes. Ejecutivo Mercantil Oral Mercantil 1 Acdo. Núm. Exp. 330/2021.

Happy Days Tech Sapi de C.V. vs. Pje Shipping S.A. de C.V. Ejecutivo Mercantil Oral Mercantil 1 Acdo. Núm. Exp. 986/2024.

Machorro Nieves Josué. Ejecutivo Mercantil Oral Mercantil 1 Acdo. Núm. Exp. 73/2025.

Navarro Fernández Gerardo vs. Mora González María de Jesús. Ejecutivo Mercantil 1 Acdo. en Cuaderno_Amparo_Dem. Núm. Exp. 803/2024 Sent. 18 Marzo.

Olea Figueroa Marta Magdalena Natalia y León Olea Martha María de la Salud y León Olea Teófilo Francisco. Juris. Voluntaria Civil 2 Acdos. Núm. Exp. 423/2025.

Portafolio de Negocios, S.A. de C.V., Sofom, E. R vs. Ibarrola Díaz Luis Humberto y Avilés Duarte Araceli y Ibarrola Millán Armando. Ejecutivo Mercantil Oral Mercantil 1 Acdo. Núm. Exp. 360/2025.

Red Amigo Dal Sapi de C.V. Sofom Enr vs. Corporativo Caner de Seguridad Privada S.A. de C.V. y Urdapilleta Meza Alfondo. Ejecutivo Mercantil Oral Mercantil 1 Acdo. Núm. Exp. 209/2024.

Secreto. Ejecutivo Mercantil Desestimiento Instancia. 1 Acdo. Núm. Exp. 1013/2024.

Secreto. Ejecutivo Mercantil 1 Acdo. Núm. Exp. 156/2025.

Secreto. Ejecutivo Mercantil 2 Acdos. en Incidente. Núm. Exp. 156/2025 Providencias Precautorias.

Secreto. Oral Mercantil 1 Acdo. en Incidente. Núm. Exp. 216/2025 Cuad. de Providencias Precautorias.

Secreto. Ejecutivo Mercantil 1 Acdo. en Incidente. Núm. Exp. 296/2025 Providencias Precautorias.

Secreto. Providencias Precautorias Mercantil 2 Acdos. Núm. Exp. 309/2025.

Secreto. Ejecutivo Mercantil Oral Mercantil 1 Acdo. Núm. Exp. 453/2025.

Secreto. Ejecutivo Mercantil 1 Acdo. Núm. Exp. 499/2025.

Secreto. Ejecutivo Mercantil 1 Acdo. Núm. Exp. 519/2024.

Secreto. Ejecutivo Mercantil 1 Acdo. en Incidente. Núm. Exp. 519/2024 Cuad. de Providencias Precautorias.

Secreto. Ejecutivo Mercantil Oral Mercantil 1 Acdo. Núm. Exp. 73/2025.

Secreto. Ejecutivo Mercantil 1 Acdo. en Incidente. Núm. Exp. 990/2024 Providencias Precautorias.

Vega Olguín María de Jesús vs. Bancoppel, S.A. Institución de Banca Múltiple. Oral Mercantil 1 Acdo. Núm. Exp. 230/2023 Segundo Tomo del Expediente.

Velman Consultores S.A. de C.V. vs. Cervantes Nieto Salvador Manuel. Ejecutivo Mercantil Oral Mercantil 1 Acdo. Núm. Exp. 123/2024.

Xtragility Group, S.A. de C.V. vs. Soporte Integral e Inteligencia, S. de R. L. de C.V. Ejecutivo Mercantil Oral Mercantil 1 Acdo. Núm. Exp. 826/2024.

NO PUBLICADOS

Auto Amecah S.A. de C.V. vs. Despacho de Capital Humano de la Zona Media S de R.L. de C.V. y Cadena Díaz Luis Alberto y Rodríguez de la Cruz José Omar y Nolasco Díaz Yaneira Guadalupe. Ejecutivo Mercantil no Publ. de su Fecha. 1 Acdo. Núm. Exp. 483/2025.

SOLO CONSULTA
SOLO CONSULTA
SOLO CONSULTA

Banco Ve por Más, S.A. Institución de Banca Múltiple, Grupo Financiero Ve por Más, como Fiduciario del Fideicomiso Número 136 vs. Fubrana, S.A. de C.V. Oral Civil no Publ. de su Fecha. 1 Acdo. Núm. Exp. 479/2024.

Monto Fácil Sapi de C.V. Sofom Enr vs. Castro Robles Sebastián. Ejecutivo Mercantil no Publ. de su Fecha. 1 Acdo. Núm. Exp. 133/2025.

Secreto. Ejecutivo Mercantil no Publ. de su Fecha. 1 Acdo. Núm. Exp. 463/2025.

Secreto. Ejecutivo Mercantil no Publ. de su Fecha. 2 Acdos. en Incidente. Núm. Exp. 990/2024 Providencias Precautorias.

LA SECRETARIA DE ACUERDOS
LIC. GLORIA CAROLINA MURILLO LARRAÑAGA

SOLO CONSULTA

CUADRAGÉSIMO PRIMERO DE LO CIVIL DE PROCESO ORAL

SECRETARÍA "A"
ACUERDOS DEL 12 DE MAYO DEL 2025

Aguillon Cross Belinda Isabel vs. Santander Consumo, S.A. de C.V., Sofom, E. R., Grupo Financiero Santander México y Banco Santander México, S.A. de C.V., Institución de Bvanca Múltiple, Grupo Financiero Santander México. Oral Mercantil Auto2. 2 Acdos. en Amparo. Núm. Exp. 289/2022 Amparo Directo. Quejoso: Demandado. Sent. Def. 2/Jun/2023.

Aguirre Tavares Ernesto vs. Burgos Vélez María Elena y García Durán Jaime y Director General del Registro Público de la Propiedad y del Comercio de la Ciudad de México. Oral Civil Imposibilidad, Turnar Cedula Jaime. 2 Acdos. Núm. Exp. 335/2025.

Amarello Tecnologías de Información S.A. de C.V. vs. Sistemas Especializados Brain S.A. de C.V. y Luna Luna Hermenegildo. Ejecutivo Mercantil Dada Nueva Cuenta. 1 Acdo. Núm. Exp. 111/2025.

Autofinanciamiento México S.A. de C.V. vs. Jesús Edgar y Padilla Archundia Graciela y Cervantes Moreno Luz María. Oral Mercantil Desecha. 1 Acdo. Núm. Exp. 491/2025.

Banco Covalto Sa Institución de Banca Múltiple vs. Biomics Lab México Sociedad Anónima de Capital Variable y Varela de Los Santos Miriam y Ortega Maldonado Martha Patricia. Ejecutivo Mercantil Oral Mercantil Auto. 1 Acdo. Núm. Exp. 135/2024.

BBVA México Sa Institución de Banca Múltiple Grupo Financiero BBVA México vs. Cordero Lozano Nora Daniela y Estación de Servicios el Capitan S.A. de C.V. y Santos Rodríguez Rubén. Oral Civil Acuerdo. 1 Acdo. Núm. Exp. 131/2024.

BBVA México Sa Institución de Banca Múltiple Grupo Financiero BBVA México vs. González Rosas Clara Elizabeth. Oral Mercantil No Ampara Ni Protege. 1 Acdo. en Amparo. Núm. Exp. 1015/2024 Amparo Directo Quejoso: Actor Desechado.

BBVA México, S.A., Institución de Banca Múltiple, Grupo Financiero BBVA México vs. Mr Soluciones Profesionales en Inteligencia de Edificios S.A. de C.V. y Melnik Tocatli Alfredo y Gru Cresler Mónica. Ejecutivo Mercantil Desistimiento. 1 Acdo. Núm. Exp. 373/2025.

BBVA México, Sociedad Anónima, Institución de Banca Múltiple, Grupo Financiero BBVA México vs. Hernández Martínez Iván Jaffet. Oral Mercantil Auto. 1 Acdo. Núm. Exp. 221/2025.

Cabi Comercial Cuernavaca Sapi de C.V. vs. Marco Antonio Ortega Reyes. Oral Mercantil Desechado. 1 Acdo. Núm. Exp. 507/2025.

Ciclomax, S. de R. L. de C.V. vs. Sandoval Amador Karla Amairani. Oral Mercantil Auto 2. 2 Acdos. Núm. Exp. 455/2023.

Conauto S.A. de C.V. vs. Barrios Reyna Israel Josafath. Ejecutivo Mercantil Oral Mercantil Ratificado que Sea. 1 Acdo. Núm. Exp. 441/2025.

Construcciones Ajaka Supervisión y Acabados S.A. de C.V. vs. Casa Plarre S.A. de C.V. Oral Mercantil Auto. 1 Acdo. Núm. Exp. 259/2025.

Corporativo Laudex Sapi de C.V. Sofom Enr vs. Martínez Pontones Sebastián y Pinal García Maricela. Oral Mercantil No Ha Lugar, Proceda a Obtener Audiencia. 1 Acdo. Núm. Exp. 1029/2024.

Eulen México de Servicios, S.A. de C.V. vs. Grupo de Tecnología Cibernetica, S.A. de C.V. Oral Mercantil Informa Federales. 1 Acdo. en Amparo. Núm. Exp. 761/2022 Amparo Indirecto Quejoso: Eulen México de Servicios, S.A. de C.V. Inci. Susp. 91/2025-I.

Financiamiento Progresemos, S.A. de C.V., Sofom, E. N. R vs. Nomina Apoyo, S.A. P. I. de C.V., Sofom, E. N. R. Oral Mercantil Auto. 1 Acdo. Núm. Exp. 385/2022 Tomo III.

Gárate Ayala Alejandro vs. Inmobiliaria Efo Mac S.A. de C.V. y Servicios Corporativos de Audio y Video S.A. de C.V. Ejecutivo Mercantil Auto. 1 Acdo. Núm. Exp. 573/2024.

Garduño Quintanar Martha Elena vs. Roberto Gayosso Maldonado y Gaudencio Gayosso Lozada. Ejecutivo Mercantil Ced. para Notificar Si Dio Cump. Al Convenio. 1 Acdo. Núm. Exp. 749/2024.

Hernández Pérez Luis vs. Márquez Rocha Luis Alberto. Ejecutivo Mercantil Auto. 1 Acdo. Núm. Exp. 1035/2024.

Jiménez Martínez Ada Sarai vs. Mapfre México Sa antes Mapfre Tepeyac S.A. Oral Mercantil Contestación de Demanda. 1 Acdo. Núm. Exp. 285/2025.

Labcolectivo Rs Development, S.A. P. I. de C.V. vs. Casa Tradición, S.A. de C.V. Oral Mercantil Computo Citaorio Casa Tradición. 2 Acdos. en Amparo. Núm. Exp. 607/2024 Amparo Directo Quejoso: Actor Sent. Def.

Labcolectivo Rs Development, S.A. P. I. de C.V. vs. Casa Tradición, S.A. de C.V. Oral Mercantil Ampliación de Demanda de Garantías. 1 Acdo. en Amparo. Núm. Exp. 607/2024 Amparo Directo Quejoso: Dem. Sent. Def.

López Trujillo Elvira vs. Loaiza Bernal Evangelina. Oral Civil Auto. 1 Acdo. Núm. Exp. 621/2022 Tomo II.

Nr Finance México S.A. de C.V. vs. Laminados y Servicios Industriales S.A. de C.V. y González Elizondo Germán. Oral Mercantil Destrucción. 1 Acdo. Núm. Exp. 435/2025.

Orozco Cardona Eduardo vs. Grupo Nacional Provincial Sab. Oral Mercantil Auto Admisorio. 1 Acdo. Núm. Exp. 359/2025.

S y S Servicios Soluciones Verdes S.A. de C.V. vs. Eiffage Energía México. Oral Mercantil Auto 2. 2 Acdos. Núm. Exp. 215/2025.

Secreto. Ejecutivo Mercantil Respuesta Ssypc Con Info. 1 Acdo. Núm. Exp. 1035/2024.

Secreto. Providencias Precautorias Oral Mercantil Respuesta Cnbv. 3 Acdos. Núm. Exp. 133/2025.

Secreto. Ejecutivo Mercantil Puesta a Disposición Traslado. 1 Acdo. Núm. Exp. 155/2025.

Secreto. Ejecutivo Mercantil Oral Mercantil Respuesta BBVA. 1 Acdo. Núm. Exp. 215/2024.

Secreto. Ejecutivo Mercantil Destrucción. 1 Acdo. Núm. Exp. 341/2025.

Secreto. Ejecutivo Mercantil Oral Mercantil Puesta a Disposición. 1 Acdo. Núm. Exp. 399/2025.

Secreto. Ejecutivo Mercantil Admisión. 1 Acdo. Núm. Exp. 423/2025.

Secreto. Ejecutivo Mercantil Oral Mercantil Destrucción. 1 Acdo. Núm. Exp. 43/2025.

Secreto. Ejecutivo Mercantil Ratificar. 1 Acdo. Núm. Exp. 447/2025.

Secreto. Providencias Precautorias Oral Mercantil Auto Admisorio. 1 Acdo. Núm. Exp. 495/2025.

Secreto. Ejecutivo Mercantil Oral Mercantil Exhiba Documentos. 1 Acdo. Núm. Exp. 501/2025.

Secreto. Providencias Precautorias Oral Mercantil Respuesta Cnbv. 3 Acdos. Núm. Exp. 603/2024.

Secreto. Oral Mercantil Aclarar. 1 Acdo. Núm. Exp. 61/2024.

Secreto. Ejecutivo Mercantil Oral Mercantil Puesta a Disposición Traslado. 1 Acdo. Núm. Exp. 67/2025.

Secreto. Ejecutivo Mercantil Girar Exh. Vía Sigj. 1 Acdo. Núm. Exp. 889/2024.

Tavares Tavares Law Firm S.A. de C.V. vs. Kaloni Holding Group Sc. Jurisdicción Voluntaria Oral Mercantil 1 Acdo. Núm. Exp. 323/2025.

Toyota Financial Services México S.A. de C.V. vs. Omam Transporte y Logidtica S.A. de C.V. y Paredes Dionisio Blanca Mónica. Ejecutivo Mercantil Imposibilidad, Vista. 2 Acdos. Núm. Exp. 661/2024.

Velázquez Reyes Gerardo vs. Aseguradora Patrimonial Vida S.A. de C.V. Oral Mercantil Contestación de Demanda. 1 Acdo. Núm. Exp. 203/2025.

NO PUBLICADOS

Autofinanciamiento México S.A. de C.V. vs. Ramos Colorado Ivone y Ramos Jiménez Manuel y Colorado Romero Balbina. Oral Mercantil no Publ. 08-05-2025 Desecha. 1 Acdo. Núm. Exp. 483/2025.

BBVA México, Sociedad Anónima, Institución de Banca Múltiple, Grupo Financiero BBVA México vs. Hernández Martínez Iván Jaffet. Oral Mercantil no Publ. 08-05-2025 Auto Admisorio. 1 Acdo. Núm. Exp. 343/2025.

SOLO CONSULTA
SOLO CONSULTA

Paz Navarro Martha del Rocío vs. Payro Escobar Susana y de la Cruz Alvarado Silvia del Carmen. Oral Civil no Publ. 08-05-2025 Prevención. 1 Acdo. Núm. Exp. 487/2025.
Secreto. Oral Mercantil Auto del 8 de Mayo no Publ. 1 Acdo. Núm. Exp. 451/2025.
Secreto. Ejecutivo Mercantil no Publ. 08-05-2025 Admisión. 1 Acdo. Núm. Exp. 453/2025.
Secreto. Ejecutivo Mercantil no Publ. 08-05-2025 Desecha. 1 Acdo. Núm. Exp. 485/2025.
AUDIENCIAS
Sistema Único de Autofinanciamiento S.A. de C.V. vs. Quintana Flores Israel. Aud. de Ley Ejecutivo Mercantil. 1 Audiencia. Núm. Exp. 421/2024.
Volkswagen Leasing S.A. de C.V. vs. Comercializadora de Productos Hill Side S.A. de C.V. por Conducto de su Apoderado O. a Quien Sus Derechos Corresponda y González Santamaría Rosalío. Acta Minima Aud. de Juic. Ejecutivo Mercantil Oral Mercantil. 1 Audiencia. Núm. Exp. 117/2024.

SENTENCIA DEFINITIVA DEL 12 DE MAYO DEL 2025

Volkswagen Leasing S.A. de C.V. vs. Comercializadora de Productos Hill Side S.A. de C.V. por Conducto de su Apoderado O. a Quien Sus Derechos Corresponda y González Santamaría Rosalío. Ejecutivo Mercantil Oral Mercantil Sent. Def. 1 Núm. Exp. 117/2024

EL SECRETARIO DE ACUERDOS
LIC. RICARDO OROPEZA BUENO

SECRETARÍA "B"
ACUERDOS DEL 12 DE MAYO DEL 2025

Autofinanciamiento México S.A. de C.V. vs. Terracerías y Vivienda Monolitica S.A. de C.V. y García Bolaños Enrique y García Bolaños Patricia. Oral Mercantil Desechar. 1 Acdo. Núm. Exp. 490/2025.
BBVA México Sa Institución de Banca Múltiple Grupo Financiero BBVA México vs. Chilangoeshop S.A. de C.V. y Gándara Franco Edgar. Ejecutivo Mercantil Oral Mercantil por Ministerio de Ley. 1 Acdo. Núm. Exp. 554/2023.
BBVA México, Sociedad Anónima, Institución de Banca Múltiple, Grupo Financiero BBVA México vs. Hernadez Martínez Iván Jaffet. Oral Mercantil Autoriza. 1 Acdo. Núm. Exp. 342/2025.
Cedillo Pérez Rodolfo Alejandro vs. Rh Shipping Chartering, S. de R. L. de C.V. Oral Mercantil No Desahogo Vista. 1 Acdo. Núm. Exp. 386/2022.
Cf Tech, S.A. de C.V. vs. Merkomuna Latam, S.A. P. I. de C.V. Medios Preparatorios Oral Mercantil Sin Diligenciar. 1 Acdo. Núm. Exp. 568/2024.
Distribuidora Liverpool, S.A. de C.V. vs. Abonce González Martha Elba. Oral Mercantil Desechar. 1 Acdo. Núm. Exp. 464/2025.
HSBC México vs. Dyms, S.A. de C.V. y Herreta Gamboa Héctor Javier. Ejecutivo Mercantil Oral Mercantil No Ampara. 1 Acdo. en Amparo. Núm. Exp. 290/2024 Amparo Directo Quejoso: Codemandado Sent. Def.
HSBC México vs. Dyms, S.A. de C.V. y Herreta Gamboa Héctor Javier. Ejecutivo Mercantil Oral Mercantil No Ampara. 1 Acdo. en Amparo. Núm. Exp. 290/2024 Amparo Directo Quejoso: Dyms, S.A. de C.V. Sent. Def.
Martínez Velázquez Marcela Nancy vs. Banco Azteca, S.A., Institución de Banca Múltiple. Oral Mercantil Sobresee. 1 Acdo. en Amparo. Núm. Exp. 176/2022 Amparo Indirecto Quejoso: Actor.
Ostolga Mercado José Luis vs. Banco Azteca Sa Institución de Banca Múltiple. Oral Mercantil Sin Diligenciar. 1 Acdo. Núm. Exp. 206/2024.
Rojas Celis Luis vs. Constructora Susana Sa y Santillán Vda de Wido María del Carmen y Registro Público de la Propiedad y del Comercio de la Ciudad de México. Oral Civil Finanzas Sin Inf. 3 Acdos. Núm. Exp. 14/2025.
Secreto. Ejecutivo Mercantil Oral Mercantil Agregar Comparecencia. 1 Acdo. Núm. Exp. 240/2025.
Secreto. Ejecutivo Mercantil Admisorio. 1 Acdo. Núm. Exp. 364/2025.
Secreto. Providencias Precautorias Oral Mercantil Debera Estarse. 2 Acdos. Núm. Exp. 384/2025.
Secreto. Providencias Precautorias Oral Mercantil Sin Diligenciar. 4 Acdos. Núm. Exp. 388/2024.
Secreto. Ejecutivo Mercantil Oral Mercantil Nuevo Domicilio. 1 Acdo. Núm. Exp. 4/2024.
Secreto. Ejecutivo Mercantil Agregar Comparecencia. 1 Acdo. Núm. Exp. 410/2025.
Secreto. Ejecutivo Mercantil Prevención. 1 Acdo. Núm. Exp. 492/2025.
Secreto. Ejecutivo Mercantil Desechamiento. 1 Acdo. Núm. Exp. 494/2025.
Secreto. Ejecutivo Mercantil Tres Días. 1 Acdo. Núm. Exp. 502/2025.
Secreto. Ejecutivo Mercantil Oral Mercantil Autoriza. 1 Acdo. Núm. Exp. 60/2025.
Secreto. Ejecutivo Mercantil Oral Mercantil Sin Diligenciar. 1 Acdo. Núm. Exp. 66/2022 Tomo II.
Sucesión Testamentaria a Bienes de Juan Serrano Galindo vs. su Sucesión Testamentaria a Bienes de María de la Luz Galindo Jiménez. Oral Civil Copias. 1 Acdo. Núm. Exp. 614/2022.
Valladares Peña Juan Manuel vs. Cortés Fortiz Joel. Oral Mercantil Agregar a la Secc. de Ejecución. 1 Acdo. en Seccion_De_Ejecución. Núm. Exp. 408/2023.
NO PUBLICADOS
Fujifilm de México S.A. de C.V. vs. Distribuidora de Equipo Médico S.A. de C.V. y Hundorf Rivera Christian Jurgen. Oral Mercantil Se Ordena Deglose y Glose, Acdo. de 8 de Mayo del 2025. 2 Acdos. 1 Acdo. en Seccion_De_Ejecución. Núm. Exp. 674/2023.
Secreto. Ejecutivo Mercantil Nul. de Emplazamiento, Acdo. de 8 de Mayo del 2025 No Publicado. 1 Acdo. Núm. Exp. 1000/2024.
AUDIENCIA NO PUBLICADA
Lars Services S.A. de C.V. vs. Automotriz Hermer S.A. de C.V. y Mercedes Benz México International S de R.L. de C.V. Acta Mínima de Aud. Prelim. de 8 de Mayo del 2025 No Publicada. Oral Mercantil. 1 Audiencia. Núm. Exp. 96/2025.

EL SECRETARIO DE ACUERDOS
LIC. RUBÉN RESÉNDIZ SIERRA

SECRETARÍA "C"
SIN PUBLICACIÓN

CUADRAGÉSIMO SEGUNDO DE LO CIVIL DE PROCESO ORAL

SECRETARÍA "A"
ACUERDOS DEL 12 DE MAYO DEL 2025

Finastrategy Mx, Sociedad Anónima Promotora de Inversión de Capital Variable vs. Rogelio González García. Oral Mercantil Razon Sin Diligenciar. 1 Acdo. Núm. Exp. 111/2024.
Autofinanciamiento México S.A. de C.V. vs. Cruz Domínguez Juan Óscar y Domínguez Valle María Guadalupe. Oral Mercantil Auto de Tramite. 1 Acdo. Núm. Exp. 367/2025.
Ayala Acevedo Carlos vs. Borja Domínguez José Roberto. Oral Civil Desahoga Vista. 1 Acdo. Núm. Exp. 77/2022.
Banco Covalto Sa Institución de Banca Múltiple vs. Previniendo Sociedad Civil y Villegas Barquero Héctor Manuel. Providencias Precautorias Civil Exhibe Acuse de Demanda. 1 Acdo. Núm. Exp. 257/2025.
Banco Covalto, S.A., Institución de Banca Múltiple vs. Ravasa Design, S.A. de C.V. y Requena Mejía Seyco Eliut y Blancas Herrera Luis Enrique. Ejecutivo Mercantil Oral Mercantil Minuta Oficio Diligenciada. 1 Acdo. Núm. Exp. 3/2024.
Barrera Verde Luis Alberto vs. BBVA México Sa Institución de Banca Múltiple Grupo Financiero BBVA México. Oral Mercantil Desahoga Vista. 3 Acdos. Núm. Exp. 29/2025.
Conde Soriano Javier vs. BBVA México Sa Institución de Banca Múltiple Grupo Financiero BBVA México. Oral Mercantil Aprueba Convenio. 1 Acdo. Núm. Exp. 401/2025.
Doulton Christie Paul Michael su Suicesión vs. Valle Querencia Sociedad Anónima de Capital Variable y Díaz Esnaurrizar Alicia y Centro de Estrategias Inversa S.A. de C.V. Oral Mercantil No Se Obsequia Petición. 2 Acdos. Núm. Exp. 191/2023 Tomo II Formado 4-06-2024.
Dueñas Morales Diana Estrella vs. Castillo Martínez Liliana. Oral Civil Se Ordena Exhorto. 1 Acdo. Núm. Exp. 527/2024.

SOLO CONSULTA
SOLO CONSULTA
SOLO CONSULTA

Fideicomiso Denominado Fondo para el Desarrollo Social de la Ciudad de México Fungiendo como Fiduciaria del mismo Nacional Financiera Sociedad Nacional de Crédito Institución de Banca de Desarrollo vs. Mejía Medel José Vicente y Juárez Rangel Irais. Oral Mercantil Turnar Al Actuario. 1 Acdo. Núm. Exp. 177/2024.

González Palma Silvia vs. Intertrading Consul Sapi de C.V. Oral Mercantil Prevención. 1 Acdo. Núm. Exp. 487/2025.

Liverpool Pc S.A. de C.V. vs. Camacho Hernández Norma. Medios Preparatorios a Juic. Ejecutivo Mercantil Oral Oralidad Mercantil Auto de Tramite. 1 Acdo. Núm. Exp. 219/2025.

López Romero Bernardo vs. Romero Martínez María del Rosario. Oral Civil Expedientillo. 1 Acdo. en Expedientillo. Núm. Exp. 163/2023 Expedientillo.

Martínez Plata Cristopher Alam vs. Fénix Home 2021 S.A. de C.V. Resc. de Contrato Oralidad Civil Resguardo. 1 Acdo. Núm. Exp. 829/2024.

Moedano Pérez Miriam Rocío vs. Despegar. Com México, S.A. de C.V. Oral Mercantil Autorización. 1 Acdo. Núm. Exp. 77/2024.

Rueda Ramírez Carlos Eduardo de Jesús vs. Scotiabank Inverlat Sa Institución de Banca Múltiple Grupo Financiero Scotiabank Inverlat. Oral Mercantil Admite Amparo. 1 Acdo. en Amparo. Núm. Exp. 689/2024 Amparo Directo.

Savino del Bene México, S.A. de C.V. vs. Mare Design, S.A. de C.V. y Mónica Aldrete Coronado. Oral Mercantil Se Ordena Oficio. 1 Acdo. Núm. Exp. 291/2020 Tomo II.

Secreto. Providencias Precautorias Civil Desistimiento Instancia. 2 Acdos. Núm. Exp. 129/2025.

Secreto. Ejecutivo Mercantil Oral Oralidad Mercantil Auto de Tramite. 1 Acdo. Núm. Exp. 251/2025.

Secreto. Ejecutivo Mercantil Oficios Busqueda. 1 Acdo. Núm. Exp. 289/2025.

Secreto. Providencias Precautorias Oral Mercantil Destrucción. 1 Acdo. Núm. Exp. 405/2025.

Secreto. Ejecutivo Mercantil Desechamiento. 1 Acdo. Núm. Exp. 445/2025.

Secreto. Ejecutivo Mercantil Admisión. 1 Acdo. Núm. Exp. 477/2025.

Secreto. Ejecutivo Mercantil Prevención. 1 Acdo. Núm. Exp. 479/2025.

Secreto. Ejecutivo Mercantil Admisión. 1 Acdo. Núm. Exp. 483/2025.

Secreto. Providencias Precautorias Civil Prevención. 1 Acdo. Núm. Exp. 485/2025.

Secreto. Providencias Precautorias Mercantil Devolver Documentos. 1 Acdo. Núm. Exp. 569/2023 Principal.

Secreto. Ejecutivo Mercantil Oral Mercantil Vista Con Oficio. 1 Acdo. Núm. Exp. 699/2024.

Taller 10 a Sociedad Anónima de Capital Variable vs. Espacio V2007 Sociedad de Responsabilidad Limitada de Capital Variable. Oral Mercantil Concede Prorroga. 2 Acdos. en Amparo. Núm. Exp. 145/2024 Amparo Directo Quejoso Esp. V2007.

Terak Transporte y Logística Especializada S.A. de C.V. vs. Grumer Seguridad Privada Logística y Gestión de Efecrivo S.A. de C.V. Juris. Voluntaria Oral Civil Admisión. 1 Acdo. Núm. Exp. 489/2025.

Toyota Financial Services S.A. de C.V. vs. Heraldez Seri Luis Gael. Oral Mercantil Vista Con Oficio. 1 Acdo. Núm. Exp. 957/2024.

Unifin Financiera, S.A. B. de C.V. vs. Olivo Ruíz Aída y Aseo Partes y Maquinaria, S.A. de C.V. Oral Mercantil Ordena Exhorto. 1 Acdo. Núm. Exp. 183/2020 Tomo II.

NO PUBLICADO

Pch Servicios Financieros Sapi de C.V. Sofom Enr vs. Metalurgia Lazcano S.A. de C.V. y Díaz Lazcano Rodrigo. Ejecutivo Mercantil Se Ordena Oficio. 1 Acdo. Núm. Exp. 389/2025.

SENTENCIA DEFINITIVA DEL 12 DE MAYO DEL 2025

Taller 10 a Sociedad Anónima de Capital Variable vs. Espacio V2007 Sociedad de Responsabilidad Limitada de Capital Variable. Oral Mercantil Sent. Def. Cump. de Amparo 1 Núm. Exp. 145/2024

EL SECRETARIO DE ACUERDOS
LIC. VÍCTOR MANUEL SILVEYRA GÓMEZ

SECRETARÍA "B"
ACUERDOS DEL 12 DE MAYO DEL 2025

Alemán Arceo Magdalena vs. Delgado Serrano Adrián Armando. Oral Mercantil 1 Acdo. Núm. Exp. 178/2025.

Aquino Jiménez Juan Carlos vs. Luna Álvarez Roberto Carlos. Resc. de Contrato Oralidad Civil 1 Acdo. Núm. Exp. 92/2024.

Banco Actinver, S.A., Institución de Banca Múltiple, Grupo Financiero Actinver, en su Carácter de Fiduciario del Fideicomiso F3236 y como Fideicomitente y Fideicomisario del Fideicomiso F00666 vs. Federal Mogul de Matamoros, S. de R. L. de C.V. y Servicio de Componentes Automotrices, S. de R. L. de C.V. Oral Mercantil 1 Acdo. Núm. Exp. 396/2024 Tomo III.

BBVA México Sa Institución de Banca Múltiple Grupo Financiero BBVA México vs. Cortés Carrillo Israel David. Oral Mercantil 1 Acdo. Núm. Exp. 78/2025.

Bio Merik Sapi de C.V. vs. Pro Faj Hidrolimpieza S.A. de C.V. Oral Mercantil 1 Acdo. Núm. Exp. 250/2025.

Caballero Zambrano Pedro Isacc vs. Tarjetas Banamex S.A. de C.V. Sofom y Trans Unión de México Sa Sic. Oral Mercantil Cump. Voluntario. 1 Acdo. Núm. Exp. 660/2024 Principal.

Distribuidora Liverpool S.A. de C.V. vs. Camacho Garcilazo Gabriela. Oral Mercantil 1 Acdo. Núm. Exp. 208/2025.

Elorza Aguilar Israel vs. Alico México Compañía de Seguros de Vida Sociedad Anónima de Capital Variable. Oral Mercantil 1 Acdo. Núm. Exp. 102/2021.

Estrada Chavarría Josué Brandon vs. Banco Santander México Sa Institución de Banca Múltiple Grupo Financiero Santander México. Oral Mercantil 1 Acdo. Núm. Exp. 882/2024.

Excprofama S.C. vs. Ingeniería y Construcciones Dyven. Oral Mercantil 1 Acdo. Núm. Exp. 62/2025 Principal.

Hewlett Packard Operations México S de R.L. de C.V. vs. Notmusa S.A. de C.V. Ejecutivo Mercantil Oral Mercantil 1 Acdo. Núm. Exp. 658/2024 Principal.

López Miriam Fabiola vs. Escobedo López Sarai y González Hernández Christian. Ejecutivo Mercantil Admisión. 1 Acdo. Núm. Exp. 478/2025.

Montes Rodríguez Estephania vs. Scotiabank Inverlat Sa Institución de Banca Múltiple Grupo Financiero Scotiabank. Oral Mercantil 1 Acdo. Núm. Exp. 106/2025.

Morales Razo Joel vs. Bases y Cimentaciones S.A. de C.V. Oral Mercantil 1 Acdo. Núm. Exp. 728/2024 Principal.

Mydsa Administración Sas de C.V. vs. Urtecho Castellón Alejandra Fanny del Carmen. Otros Oralidad Mercantil 1 Acdo. Núm. Exp. 592/2024.

Nec de México S.A. de C.V. vs. Balesia Technologies S.A. de C.V. y Balesia Towers México S.A. de C.V. Oral Mercantil 1 Acdo. en Amparo. Núm. Exp. 742/2022 Amparo Directo Parte Dem. Balesia Technologies, S.A. de C.V. y Balesia Towers México, S.A. de C.

Red Amigo Dal Sapi de Cv, Sofom Enr vs. Diteco Distribución Tecnologías y Comercio Sapi de C.V. y Valerio Consuegra Carlos. Ejecutivo Mercantil Oral Mercantil 1 Acdo. Núm. Exp. 648/2023 Principal.

Salmerón Bautista Blanca Vianey y También en Representación de Mi Menor Hijo de Nombre Tony Gael Cruz Salmerón vs. Metlife México S.A. de C.V. Oral Mercantil 1 Acdo. Núm. Exp. 508/2024.

Sánchez Cano Miguel Ángel y Montes Bermejo Brenda Berenice vs. Lorenzo Aguilar Humberto. Cump. de Contrato Oralidad Civil 1 Acdo. Núm. Exp. 66/2024.

Secreto. Ejecutivo Mercantil 2 Acdos. Núm. Exp. 22/2025.

Secreto. Ejecutivo Mercantil 1 Acdo. Núm. Exp. 232/2025.

Secreto. Oral Mercantil 1 Acdo. Núm. Exp. 266/2024 Principal.

Secreto. Ejecutivo Mercantil Designación de Depositario. 1 Acdo. Núm. Exp. 394/2025.

Secreto. Ejecutivo Mercantil Admisión. 1 Acdo. Núm. Exp. 484/2025.

Secreto. Providencias Precautorias Mercantil 1 Acdo. Núm. Exp. 516/2024.

Secreto. Ejecutivo Mercantil Inc. de Providencias Precautorias. 1 Acdo. Núm. Exp. 808/2024.

Secreto. Ejecutivo Mercantil 1 Acdo. Núm. Exp. 832/2024.

Secreto. Ejecutivo Mercantil Oral Oralidad Mercantil 1 Acdo. Núm. Exp. 88/2025.

Secreto. Ejecutivo Mercantil 1 Acdo. Núm. Exp. 880/2024.

Vargas Carmona Guadalupe vs. Cazares Salazar Heriberto Raziel. Reiv. Oralidad Civil Prevención. 1 Acdo. Núm. Exp. 482/2025.

Velasco González Roberto Carlos vs. Sosa Ávila Argelia Hortensia y Manzano Jantes Ignacio. Ejecutivo Mercantil Actualizar Avaluo. 1 Acdo. Núm. Exp. 712/2023.

EL SECRETARIO DE ACUERDOS
LIC. SERAFÍN SALAZAR TORRES

SOLO CONSULTA
SOLO CONSULTA
SOLO CONSULTA

SECRETARÍA "C"
SIN PUBLICACIÓN

CUADRAGÉSIMO TERCERO DE LO CIVIL DE PROCESO ORAL

SECRETARÍA "A"
ACUERDOS DEL 12 DE MAYO DEL 2025

BBVA México Sa Institución de Banca Múltiple Grupo Financiero BBVA México. Oral Mercantil Prevención. 1 Acdo. Núm. Exp. 443/2025.

BBVA México, Sociedad Anónima, Institución de Banca Múltiple, Grupo Financiero BBVA México vs. Jasso Hernández Eufemio. Oral Mercantil No Ha Lugar. 1 Acdo. Núm. Exp. 299/2025.

Corporativo Laudex Sapi de C.V. Sofom Enr vs. García Lourdes Fernández José Arturo y García Lourdes Gutiérrez Julio Agustín. Oral Mercantil Amparo Directo. 1 Acdo. en Amparo. Núm. Exp. 610/2022 Amparo Directo Parte Dem. 12 Mayo 2025.

Corporativo Laudex Sapi de C.V. Sofom Enr vs. Loeza Villegas Óscar Marín y Yamamoto Murakami Luis Manuel. Ejecutivo Mercantil Agregar Oficio. 1 Acdo. Núm. Exp. 873/2024.

Crédito Único, S.A. de C.V., S. O. F. O. M., E. N. R vs. Argumeo Calderón Juan Carlos. Providencias Precautorias Mercantil Auto. 1 Acdo. Núm. Exp. 1024/2024.

Distribuidora Liverpool, S.A. de C.V. vs. Canizares Rodríguez David. Oral Mercantil Se Admite Demanda de Amparo. 1 Acdo. en Amparo. Núm. Exp. 257/2025 Amparo Directo Parte Actora 23 Abril 2025.

Guevara González Carlos vs. Bancoppel Sa Institución de Banca Múltiple. Oral Mercantil Agregar Federales Se Ordena Archivar el Exp. como Concluido. 1 Acdo. en Amparo. Núm. Exp. 89/2024 Amparo Directo Parte Dem. 9 Agosto 2024.

He Miravete Corporativo S.A. de C.V. vs. Casasol Pedregal Sapi de C.V. Oral Mercantil Autorización. 1 Acdo. Núm. Exp. 233/2025.

Hidalgo Sandoval Josafat vs. Sandoval Gallardo Elena su Sucesión y C Director del Registro Público de la Propiedad y del Comercio de la Ciudad de México. Oral Civil Admisión. 1 Acdo. Núm. Exp. 439/2025.

Ignitia Desarrollos S.A. de C.V. vs. Productos Estructurales de Concreto S.A. de C.V. Oral Mercantil Autorización. 2 Acdos. Núm. Exp. 384/2025.

Moreno Sánchez Virginia vs. Mario Maldonado Rodríguez y Maldonado Rodríguez Alfredo. Oral Civil Pasar a Sent. Interlocutoria. 1 Acdo. Núm. Exp. 449/2020 Tomo III.

Muñoz Romero Juan vs. Romero Naranjo María Luisa y Muñoz Romero Luz María y Muñoz Romero María Luisa y Muñoz Romero Lilia y Muñoz Romero Gabriela Patricia y Muñoz Romero José Antonio y Licenciado Jaime Daniel Baños Paz Notario Público Número 3 del Distrito Judicial de Apanhidalgo y Director del Registro Público de la Propiedad y Comercio del Estado de Hidalgo Con Residencia en Apan, Oral Civil Desechamiento. 1 Acdo. Núm. Exp. 497/2025.

Paredes Lorea Laura vs. Banco Inmobiliario Mexicano Sa Ibm y Consultores Especializados en Promoción y Desarrollo de Negocios S.A. de C.V. Oral Mercantil Contestación Demanda. 1 Acdo. Núm. Exp. 1043/2024.

Rp Conservación y Restauración de Patrimonio Cultural y Arte, S. C vs. Peza Alvarado Ricardo Uriel. Oral Mercantil Razon Actuarial. 1 Acdo. en Amparo. Núm. Exp. 521/2023 Amparo Directo Parte Actora 7 Mayo 2025.

Secreto. Ejecutivo Mercantil Contestación de Oficio Ine. 1 Acdo. Núm. Exp. 1037/2024.

Secreto. Ejecutivo Mercantil Turnar Cédula. 2 Acdos. Núm. Exp. 239/2025.

Secreto. Ejecutivo Mercantil Oficios de Localización. 1 Acdo. Núm. Exp. 24/2025.

Secreto. Ejecutivo Mercantil Admisorio. 1 Acdo. Núm. Exp. 374/2025.

Secreto. Medios Preparatorios Mercantil Admisión. 1 Acdo. Núm. Exp. 399/2025.

Secreto. Ejecutivo Mercantil Oral Mercantil Acuerdo. 1 Acdo. Núm. Exp. 410/2025.

Secreto. Providencias Precautorias Mercantil Prevención. 1 Acdo. Núm. Exp. 444/2025.

Secreto. Ejecutivo Mercantil Autorización. 1 Acdo. Núm. Exp. 477/2025.

Secreto. Ejecutivo Mercantil Desechamiento. 1 Acdo. Núm. Exp. 494/2025.

Secreto. Ejecutivo Mercantil Oral Mercantil Requerimiento. 1 Acdo. Núm. Exp. 499/2025.

Secreto. Ejecutivo Mercantil Autorización. 1 Acdo. Núm. Exp. 513/2024.

Wuhan Fiberhome International de México S.A. de C.V. vs. Instalaciones y Montajes Ita S.A. de C.V. Oral Mercantil No Ha Lugar. 1 Acdo. Núm. Exp. 164/2024.

AUDIENCIA

De la Cruz Flores José vs. Hdi Seguros S.A. de C.V. Acta Minima de Aud. Prelim. Oral Mercantil. 1 Audiencia. Núm. Exp. 989/2024.

SENTENCIA DEFINITIVA DEL 12 DE MAYO DEL 2025

Del Olmo Galicia Ismael y Corporativo Integral In Avanti S.A. de C.V. vs. Mapfre México S.A. Oral Mercantil Cump. de Ejecutoria 1 Núm. Exp. 540/2023

LA SECRETARIA DE ACUERDOS
LIC. GRETA ILIANA GARCÍA ORTIZ

SECRETARÍA "B"
ACUERDOS DEL 12 DE MAYO DEL 2025

Banco Santander México Sa Institución de Banca Múltiple Grupo Financiero Santander México vs. Martínez José Bonifacio Alberto. Ejecutivo Mercantil Oral Mercantil Acuerdo. 1 Acdo. Núm. Exp. 545/2022.

Barajas Vargas Abel vs. Cruz Melo Martín Juan. Oral Civil Ratifique Firma. 1 Acdo. Núm. Exp. 442/2025.

BBVA México Sociedad Anónima Institución de Banca Múltiple Grupo Financiero BBVA México vs. Macías Moreno Danae Montserrat. Oral Mercantil Requerimiento. 1 Acdo. Núm. Exp. 495/2025.

BBVA México Sociedad Anónima Institución de Banca Múltiple Grupo Financiero BBVA México vs. Macías Moreno Danae Montserrat. Oral Mercantil Requerimiento. 1 Acdo. Núm. Exp. 496/2025.

Equipos Federal México S.A. de C.V. vs. Banco Nacional de México Sa Integrante del Grupo Financiero Banamex. Oral Mercantil Exhibe Minuta. 1 Acdo. Núm. Exp. 986/2024.

Espinosa Aguilar Irving Omar vs. Vega Diaz Rogelio. Ejecutivo Mercantil Cnbv. 1 Acdo. Núm. Exp. 42/2025.

Hernández Ramírez Josefina vs. Cervantes Ramírez Julio de Jesús su Sucesión y Director del Registro Público de la Propiedad y el Comercio del Distrito Federal. Oral Civil Prevención. 1 Acdo. Núm. Exp. 492/2025.

Juárez Tagle Alonso vs. Angar Azcapotzalco S.A. de C.V. Oral Mercantil Vista. 1 Acdo. Núm. Exp. 225/2025.

Matus y Johnson Luciano Francisco su Sucesión vs. Operación Total en Exteriores S.A. de C.V. Oral Mercantil Acuerdo. 1 Acdo. en Amparo. Núm. Exp. 42/2024 Amparo Directo Parte Actora 4 Junio 2024.

Salinas Castro Rosa María vs. Salinas Zepeda Martín su Sucesión. Oral Civil Diligencia. 1 Acdo. Núm. Exp. 322/2025.

Secreto. Ejecutivo Mercantil Oral Mercantil Admisorio. 1 Acdo. Núm. Exp. 405/2025.

Secreto. Providencias Precautorias Mercantil Devolución de Documentos. 1 Acdo. Núm. Exp. 425/2025.

Secreto. Ejecutivo Mercantil Admisorio. 1 Acdo. Núm. Exp. 438/2025.

Secreto. Ejecutivo Mercantil Requerimiento. 1 Acdo. Núm. Exp. 498/2025.

Secreto. Ejecutivo Mercantil Oral Mercantil Vista. 2 Acdos. Núm. Exp. 868/2024.

AUDIENCIA

Martínez Matías Aurora vs. Gómez Martínez Sury Saday y También Conocida como Surysaday Gómez Martínez Suri Saday Gómez Martínez y Surisaday Gómez Martínez. Acta Minima de Aud. Prelim. Oral Civil. 1 Audiencia. Núm. Exp. 746/2023.

SECRETARIA CONCILIADORA EN FUNCIONES DE SECRETARIA DE ACUERDOS DE CONFORMIDAD CON EL ARTÍCULO 84 DE LA LEY ORGÁNICA DEL PODER JUDICIAL DE LA CIUDAD DE MÉXICO
LIC. LILIA ANGÉLICA GONZÁLEZ MORALES

SECRETARÍA "C"
SIN PUBLICACIÓN

SOLO CONSULTA
SOLO CONSULTA
SOLO CONSULTA

CUADRAGÉSIMO CUARTO DE LO CIVIL DE PROCESO ORAL

SECRETARÍA "A"
ACUERDOS DEL 12 DE MAYO DEL 2025

BBVA México Sa Institución de Banca Múltiple Grupo Financiero BBVA México vs. Distribuidora y Comercializadora Bossanova S.A. de C.V. y Ortiz Anaya Araceli Guadalupe y Corona Osornio Bernanrdo y Cardona Utrilla Miguel. Ejecutivo Mercantil Oral Mercantil Autorización. 1 Acdo. Núm. Exp. 87/2024.

Caeop México S de R.L. de C.V. vs. Grupo de Tecnología Cibernetica S.A. de C.V. Otros Oralidad Mercantil Admite Amparo. 1 Acdo. en Amparo. Núm. Exp. 697/2023 Amparo Directo por Gpo. de Tecnología Cibernetica, S.A. de C.V. D. C. 294/2025-13.

Carballoy Sistemas y Proyectos Integrales S.A. de C.V. vs. Banco Santander México Sa Institución de Banca Múltiple Grupo Financiero Santander México. Nul. de Contrato Oralidad Mercantil Cedula Sin Diligenciar. 2 Acdos. Núm. Exp. 399/2025 Principal.

Casa Plarre S.A. de C.V. vs. Cb Bioingenieria de Salud S.A. de C.V. Otros Oralidad Mercantil Acuerdo. 2 Acdos. Núm. Exp. 615/2023.

Cienfuegos Martínez Adriana Verónica vs. Metlife México S.A. Ejecutivo Mercantil Oral Oralidad Mercantil Admis. Amparo. 1 Acdo. en Amparo. Núm. Exp. 693/2024 Amparo Directo por Cienfuegos Mtz. Adriana Verónica.

Dd3 Hipotecaria, S.A. de Cv, Sofom, E. N. R vs. Cisneros Lesser Miguel Ángel y Valdés Chávez Carlos y Cisneros Fernández Miguel Ángel y Sánchez Vázquez Salvador. Ejecutivo Mercantil Oral Oralidad Mercantil Comparecencia. 1 Acdo. Núm. Exp. 435/2023.

Fuentes Romero Miguel Ángel vs. Farrera Barrón Nallely. Oral Civil Ced. de Notificación, Habilitación. 1 Acdo. en Amparo. Núm. Exp. 71/2023 Amparo Directo por Miguel Ángel Fuentes Romero.

Guerrero Carrillo Francisco Javier vs. Proyectos de Vivienda y Hogar, Asociación Civil y Julio César Acevedo. Oral Civil Exhibe Billete. 1 Acdo. Núm. Exp. 417/2020.

Maldonado Barranco Oswaldo vs. Romero Álvarez Francisco Iram. Otros Oralidad Civil Disposición. 1 Acdo. Núm. Exp. 443/2024 Principal.

Ortega Flores Misael Abelardo vs. Tu Casa Express, S.A. de C.V. Ejecutivo Mercantil Requerimiento. 1 Acdo. Núm. Exp. 503/2025 Principal.

Secreto. Ejecutivo Mercantil Oral Oralidad Mercantil Admite. 1 Acdo. Núm. Exp. 437/2025 Principal.

Secreto. Ejecutivo Mercantil Admite. 1 Acdo. Núm. Exp. 447/2025 Principal.

Uri Dan vs. Sistemas Especializados Brain, S.A. de C.V. y Cruz Flores Gerardo y Luna Luna Hermenegildo. Ejecutivo Mercantil Oral Mercantil Admis. Amparo. 1 Acdo. en Amparo. Núm. Exp. 185/2024 Amparo Directo por Sistemas Especializados Brain, S.A. de C.V.

Villalobos Mancilla Francisco Javier y Mena Chávez Ana Karen y Hernández Vázquez Judith y Mena Chávez Iván vs. Pozos Rubalcava David Israel. Ejecutivo Mercantil Deja de Surtir Efectos. 2 Acdos. en Amparo. Núm. Exp. 357/2024 Amparo Directo por David Israel Pozos Rubalcava D. C. 316/2025.

AUDIENCIA

Banco Mercantil del Norte Sa Institución de Banca Múltiple Grupo Financiero Banorte vs. Arpi Servicios S.A. de Cv, Luis Enrique Domínguez Cruz, Jorge Alberto Francisco Camargo Seeman y Viridiana Cárdenas Elías. Señala Fecha de Audiencia. Ejecutivo Mercantil Oral Mercantil. 1 Audiencia. Núm. Exp. 475/2021.

LA SECRETARIA DE ACUERDOS
LIC. GRISELDA CORTÉS BENHUMEA

SECRETARÍA "B"
ACUERDOS DEL 12 DE MAYO DEL 2025

Arrendadora Afirme, Sociedad Anónima de Capital Variable, Sociedad Financiero de Objeto Múltiple Entidad Regulada, Afirme Grupo Financiero vs. Gutiérrez García José. Otros Oralidad Mercantil Requerimiento. 1 Acdo. Núm. Exp. 502/2025 Principal.

Banco Santander México Sa Institución de Banca Múltiple Grupo Financiero Santander México vs. Guzmán Ramírez Gustavo. Ejecutivo Mercantil 1 Acdo. Núm. Exp. 980/2024 Principal.

Bautista Rojas Ángel Jaime vs. Suárez Islas María del Pilar. Ejecutivo Mercantil Acta Mínima. 1 Acdo. Núm. Exp. 240/2025 Principal.

BBVA México Sa Institución de Banca Múltiple Grupo Financiero BBVA México vs. Macona Moda S.A. de C.V. y Ávila Plowes María de Lourdes. Cump. de Contrato Oralidad Mercantil 1 Acdo. Núm. Exp. 34/2025 Principal.

BBVA México, Sociedad Anónima, Institución de Banca Múltiple, Grupo Financiero BBVA México vs. García Veklazquez María Isabel. Otros Oralidad Mercantil Prevención. 1 Acdo. Núm. Exp. 452/2025 Principal.

BBVA México, Sociedad Anónima, Institución de Banca Múltiple, Grupo Financiero BBVA México vs. García Velázquez María Isabel. Otros Oralidad Mercantil Prevención. 1 Acdo. Núm. Exp. 450/2025 Principal.

Calvario Morales Alejandrina Elizabeth vs. Arellano Cortés Mauricio Isidro. Cump. de Contrato Oralidad Civil 1 Acdo. Núm. Exp. 154/2025 Principal.

Fountain Strips Mexicana S.A. de C.V. vs. Banca Mifel Sa Institución de Banca Múltiple Grupo Financiero Mifel. Ejecutivo Mercantil Oral Oralidad Mercantil Acta Minima. 1 Acdo. Núm. Exp. 978/2024 Principal.

Happy Days Tech Sapi de C.V. vs. Licitex S.A. de C.V. Ejecutivo Mercantil 1 Acdo. Núm. Exp. 4/2025 Principal.

High Quality Integrated Systems S.A. de C.V. vs. Banco Mercantil del Norte Sa Institución de Banca Múltiple Grupo Financiero Banorte. Otros Oralidad Mercantil Contestación. 1 Acdo. Núm. Exp. 262/2025 Principal.

HSBC México, Sociedad Anónima Institución de Banca Múltiple, Grupo Financiero HSBC vs. Rojo Escalante Adrián. Ejecutivo Mercantil 1 Acdo. Núm. Exp. 976/2024 Principal.

Iako Behar Hossebenhamin y Iako Behar Iossif su Sucesión vs. Kerriou Montiel Alain. Otros Oralidad Civil Desechado. 1 Acdo. Núm. Exp. 484/2025 Principal.

Juárez Corrales Hugo vs. Parada Martínez Alejandra. Ejecutivo Mercantil 1 Acdo. Núm. Exp. 140/2025 Principal.

Mateq S.A. de C.V. vs. Acciona Infraestructura México S.A. de C.V. Ejecutivo Mercantil Oral Oralidad Mercantil Acta Minima No Publicada. 1 Acdo. Núm. Exp. 1006/2024 Principal.

Pérez Millán Apolinar vs. Bazán Álvarez Leandro. Ejecutivo Mercantil 1 Acdo. Núm. Exp. 214/2025 Principal.

Raíces Dr. Jiménez vs. Cordero Guzmán Salvador. Resc. de Contrato Oralidad Mercantil Requerimiento. 1 Acdo. Núm. Exp. 506/2025 Principal.

Rodríguez Aranda Agustín Alejandro vs. Viveros Roa Sergio y Zepeda Bros Music Group S.A. de C.V. y Zepeda Ortega Julio César y Zepeda Ortega Francisco. Cump. de Contrato Oralidad Mercantil 1 Acdo. Núm. Exp. 132/2025 Principal.

Sarusi Yossi Sivan vs. Roffe Farca Rafael y Roffe Farca Abraham. Ejecutivo Mercantil Oral Oralidad Mercantil Girar Oficio. 1 Acdo. en Amparo. Núm. Exp. 424/2024 Amparo Indirecto 1366/2024-I.

Scp México S.A. de C.V. vs. Albercas Aqualaris S.A. Cump. de Contrato Oralidad Mercantil 1 Acdo. Núm. Exp. 198/2025 Principal.

Secreto. Ejecutivo Mercantil Dada Cuenta. 1 Acdo. Núm. Exp. 392/2025 Principal.

Secreto. Medios Preparatorios Mercantil Acuerdo. 1 Acdo. Núm. Exp. 422/2025 Principal.

Secreto. Providencias Precautorias Mercantil Prevención. 1 Acdo. Núm. Exp. 472/2025 Principal.

Secreto. Ejecutivo Mercantil Requerimiento. 1 Acdo. Núm. Exp. 498/2025 Principal.

Secreto. Ejecutivo Mercantil Requerimiento. 1 Acdo. Núm. Exp. 508/2025 Principal.

Secreto. Ejecutivo Mercantil Copias Certificadas. 1 Acdo. Núm. Exp. 766/2024 Principal.

Secreto. Providencias Precautorias Mercantil Elaborar Exhorto. 1 Acdo. Núm. Exp. 902/2024 Principal.

Sosa Jiménez Eduardo vs. Jiménez Bricker Enrique. Oral Civil Dada Cuenta. 1 Acdo. Núm. Exp. 378/2023.

Vitasanitas, S.A. de C.V. vs. Gran Medical Standard, S.A. de C.V. Oral Mercantil 1 Acdo. Núm. Exp. 794/2022.

Zaragoza Arango María Antonieta vs. Ldr Solutions. Otros Oralidad Mercantil 1 Acdo. Núm. Exp. 364/2025 Principal.

Zárate López Rosario Judith vs. Núñez Pineda María Teresa. Ejecutivo Mercantil Admisión de Pruebas. 1 Acdo. Núm. Exp. 646/2024 Principal.

NO PUBLICADOS

SOLO CONSULTA
SOLO CONSULTA
SOLO CONSULTA

Ap Justo Sociedad Anónima Promotora de Inversión de Capital Variable vs. Men Oro Sociedad de Responsabilidad Limitada de Capital Variable y Méndez Orozco Juan Paulo y Cruz Ruíz Carmen Alicia. Ejecutivo Mercantil Oral Mercantil Acta Minima No Publicada. 1 Acdo. Núm. Exp. 268/2024.

BBVA México, Sociedad Anónima, Institución de Banca Múltiple, Grupo Financiero BBVA México vs. García Chávez Bryan Joseph. Providencias Precautorias Mercantil 1 Acdo. Núm. Exp. 598/2024 Principal.

Castellanos Santinelli Iker vs. Gómez Contreras Jesús Humberto. Ejecutivo Mercantil 1 Acdo. Núm. Exp. 668/2024 Principal.

Corporación Nomi Fin. S.A. de C.V., Sofom, E. N. R vs. Mantenimiento y Servicios Mei S.A. de C.V. y Cruz Monroy Abraham. Ejecutivo Mercantil Oral Oralidad Mercantil 1 Acdo. Núm. Exp. 304/2024 Principal.

Desarrollo de Ingeniería Civil y Tecnología, S.A. de C.V. vs. Ibáñez Pulido Georgina Leticia y Berumen Sandoval Salvador y Vega Domínguez Alfredo. Oral Mercantil Acta Minima No Publicada. 1 Acdo. Núm. Exp. 184/2023.

Gaucin Rojas Yolanda y Cárdenas Téllez Martín vs. Téllez Martínez Norma y Romero Pereyra Antonio. Oral Civil 1 Acdo. en Expedientillo. Núm. Exp. 746/2022 Expedientillo.

SENTENCIAS DEFINITIVAS DEL 12 DE MAYO DEL 2025

Fountain Strips Mexicana S.A. de C.V. vs. Banca Mifel Sa Institución de Banca Múltiple Grupo Financiero Mifel. Ejecutivo Mercantil Oral Oralidad Mercantil Sent. Def. 1 Núm. Exp. 978/2024 Principal

Toyota Financial Services México S.A. de C.V. vs. Galindo Méndez Jorge. Ejecutivo Mercantil Sent. Def. 1 Núm. Exp. 1000/2024 Principal

LA SECRETARIA DE ACUERDOS
LIC. GRISELDA CORTÉS BENHUMEA

SECRETARÍA "C"
SIN PUBLICACIÓN

SOLO CONSULTA
SOLO CONSULTA
SOLO CONSULTA

JUZGADOS DE PROCESO ORAL EN MATERIA FAMILIAR

PRIMERO DE PROCESO ORAL EN MATERIA FAMILIAR

SECRETARÍA "A"
ACUERDOS DEL 12 DE MAYO DEL 2025

Aguilar Rosales Berenice vs. Espinosa Romero Christian Mauricio. Ord. Civil Oral Oral Familiar 1 Acdo. Núm. Exp. 710/2025.
Alonso Guerrero Maximiliano vs. Hernández Vega Tania. Ord. Civil Oral Oral Familiar Desechamiento. 1 Acdo. Núm. Exp. 784/2025.
Andrade Barrera Víctor Andrés vs. De Anda Rangel Graciela. Ord. Civil Oral Oral Familiar Inegi Actora. 1 Acdo. Núm. Exp. 761/2025.
Bocanegra Hernández Isela Dolores. Juris. Voluntaria Familiar 1 Acdo. Núm. Exp. 501/2024.
Chora Martínez Gloria vs. Romero González Gilberto. Ord. Civil Oral Oral Familiar 1 Acdo. Núm. Exp. 174/2025.
Cruz Ortega Martha Guadalupe vs. Arrieta García José Mario. Ord. Civil Oral Oral Familiar 1 Acdo. Núm. Exp. 921/2024.
Falcón Rivera Adriana. Juris. Voluntaria Familiar 1 Acdo. Núm. Exp. 917/2025.
Fragoza Macías Flora vs. Ramos Almaraz Rafaela Hortensia. Ord. Civil Oral Oral Familiar 1 Acdo. Núm. Exp. 804/2024.
García Becerra Irene. Ord. Civil Oral Oral Familiar 2 Acdos. Núm. Exp. 710/2022.
García Leonardo Sandra Jannet vs. López Victorio Andrés Emmanuel. Ord. Civil Oral Oral Familiar 1 Acdo. Núm. Exp. 1101/2024.
García Martínez Abel vs. Reyes Flores Estefania. Ord. Civil Oral Oral Familiar Admisorio. 1 Acdo. Núm. Exp. 817/2025.
García Trejo María del Pilar. Juris. Voluntaria Familiar 1 Acdo. Núm. Exp. 1147/2023.
González Solís Mario vs. Elías Manríquez Celia. Ord. Civil Oral Oral Familiar 1 Acdo. Núm. Exp. 417/2025.
Hernández María de Lourdes. Juris. Voluntaria Familiar 1 Acdo. Núm. Exp. 267/2025.
Herrera Báez Ricardo vs. Chávez Delgado María Luisa. Ord. Civil Oral Oral Familiar 1 Acdo. Núm. Exp. 287/2024.
Hurtado Venegas Alfonso y Carmona Gaytán Elizbeth. Ord. Civil Oral Oral Familiar 2 Acdos. Núm. Exp. 211/2025.
Ibarra Salvador María del Pilar vs. Vargas Sánchez Arturo. Ord. Civil Oral Oral Familiar 2 Acdos. Núm. Exp. 757/2025.
Larrinaga y Azpiazu José Manuel su Sucesión vs. González Tinoco María Guadalupe. Ord. Civil Oral Oral Familiar Dada Cuenta. 1 Acdo. Núm. Exp. 1151/2023.
León Sanjuan Gustavo vs. Lezama Colmenares Geraldy. Ord. Civil Oral Oral Familiar 1 Acdo. Núm. Exp. 1894/2024.
López Moreno Adriana Paulina vs. Mota Urrutia Rafael. Ord. Civil Oral Oral Familiar 1 Acdo. Núm. Exp. 664/2024.
López Ramírez Luis Alejandro. Juris. Voluntaria Familiar no Publ. 08/05/2025. 2 Acdos. Núm. Exp. 1001/2023.
López Villaseñor Gerardo vs. Ramírez Calzada Alicia Imelda. Ord. Civil Oral Oral Familiar 1 Acdo. Núm. Exp. 371/2025.
Macías Ortega Ignacio vs. Luna Ramírez Liliana. Ord. Civil Oral Oral Familiar Admisorio. 1 Acdo. Núm. Exp. 807/2025.
Martínez Meza Félix Fernando vs. García Velázquez Nohemí Jennifer. Ord. Civil Oral Oral Familiar 1 Acdo. Núm. Exp. 584/2025.
Molina de Dios Guillermo Antonio vs. Rangel Nieto Ileana Guadalupe. Ord. Civil Oral Oral Familiar 1 Acdo. Núm. Exp. 1724/2024.
Morelos Molina Eder Fernando vs. Anallely Colín Flores. Juic. Oral de Filia. Oral Familiar 1 Acdo. Núm. Exp. 597/2019.
Pérez Fuentes Jesús y Hernández Sosa Rocío Karina. Ord. Civil Oral Oral Familiar 1 Acdo. Núm. Exp. 1210/2024.
Rangel de Alba Plascencia María Aurora y Lambre Della Groce Santiago. Especial Familiar 1 Acdo. en Seccion_De_Ejecución. Núm. Exp. 114/2022 Vía de Apremio 3.
Reyes Nava Rosa María vs. C Director General del Registro Civil de la Ciudad de México y Reyes Trueba Lucía Francisca. Ord. Civil Oral Oral Familiar 1 Acdo. Núm. Exp. 564/2025.
Rodríguez Bravo Abelardo vs. Hernández Barrera Sandra Margarita. Ord. Civil Oral Oral Familiar Actora Inegi. 1 Acdo. Núm. Exp. 764/2025.
Rojas González José Luis vs. Castro Aguilar Agustina Enriqueta Alejandra. Ord. Civil Oral Oral Familiar no Publ. 08/05/2025. 1 Acdo. Núm. Exp. 1084/2024.
Vázquez Morales Ariadna. Juris. Voluntaria Familiar 1 Acdo. Núm. Exp. 1104/2024.
De la Cruz Quijada Mariana Daniela vs. Ramírez Reyes Juan Carlos. Ord. Civil Oral Oral Familiar 1 Acdo. Núm. Exp. 834/2025.

NO PUBLICADOS

Becerril Mendoza Georgina. Ord. Civil Oral Oral Familiar no Publ. 08/05/2025. 1 Acdo. Núm. Exp. 157/2025.
Dimeo Coria Mauricio vs. Villalobos Escobar Karla Ivonne. Ord. Civil Oral Oral Familiar no Publ. 08/05/2025. 1 Acdo. Núm. Exp. 557/2024.
Fundación Quinta Carmelita Institución de Asistencia Privada vs. García Martínez Nicolás. Juic. Oral Especial de Pérd. de la Patria Potest. Oral Familiar no Publ. 08/05/2025. 1 Acdo. Núm. Exp. 14/2025.
García Becerra Irene. Ord. Civil Oral Oral Familiar no Publ. 08/05/2025. 1 Acdo. Núm. Exp. 710/2022.
García Castañeda Silvia Marylou vs. Pérez Hernández Víctor Omar. Ord. Civil Oral Oral Familiar no Publ. 08/05/2025. 1 Acdo. Núm. Exp. 477/2025.
Hernández Hernández José Germán vs. Mercado Cavazos Isabel. Ord. Civil Oral Oral Familiar no Publ. 08/05/2025. 1 Acdo. Núm. Exp. 671/2025.
Miranda Herrera Mónica vs. Figueroa Balanzar Esteban. Ord. Civil Oral Oral Familiar no Publ. 08/05/2025. 1 Acdo. Núm. Exp. 1100/2024.
Rojas González José Luis vs. Castro Aguilar Agustina Enriqueta Alejandra. Ord. Civil Oral Oral Familiar no Publ. 08/05/2025. 1 Acdo. Núm. Exp. 1084/2024.
Sarabia Aguilar Jorge Ernesto vs. Myriam Regina Canencia Bermúdez. Oral Familiar no Publ. 08/05/2025. 1 Acdo. Núm. Exp. 455/2020.
Zambrano Mendiola Josefina vs. Aguilar Méndez Adrián Andarani. Juic. Oral Especial de Pérd. de la Patria Potest. Oral Familiar no Publ. 08/05/2025. 1 Acdo. Núm. Exp. 911/2025.

LA SECRETARIA DE ACUERDOS
LIC. TULA LUISA FERNANDA BÁRCENA HERNÁNDEZ

SECRETARÍA "B"
ACUERDOS DEL 12 DE MAYO DEL 2025

Álvarez Gómez Karla Gabriela y Cerda González Luis Adrián. Ord. Civil Oral Oral Familiar Destrucción. 1 Acdo. Núm. Exp. 742/2025.
Campos Godínez Lucio Adrián vs. Rodríguez Almazán Ana del Carmen. Ord. Civil Oral Oral Familiar 1 Acdo. Núm. Exp. 1755/2024.
Carranco Martínez Alba Érika vs. Reza Tovar Francisco Javier. Juic. Oral de Filia. Oral Familiar 2 Acdos. Núm. Exp. 845/2024.
Cortés Nieto Mariana vs. López Maldonado Jesús Salvador. Ord. Civil Oral Oral Familiar 2 Acdos. Núm. Exp. 975/2024.
Del Bosque Espinosa Leticia. Juris. Voluntaria Familiar Destrucción. 1 Acdo. Núm. Exp. 448/2024.
Gómez Rangel Ana María. Juris. Voluntaria Familiar 1 Acdo. Núm. Exp. 752/2025.
González Ventura Leticia. Juris. Voluntaria Familiar 1 Acdo. Núm. Exp. 1075/2023.
López Reyes Diana Ivonne vs. Ramírez Vázquez David Uriel. Ord. Civil Oral Oral Familiar Destrucción. 1 Acdo. Núm. Exp. 615/2025.
Martínez Morales Leticia vs. Marroquín Licea John Brandon y Velázquez Martínez Angélica Alondra. Juic. Oral Especial de Pérd. de la Patria Potest. Oral Familiar 3 Acdos. Núm. Exp. 912/2023.
Medina Medina José Luis. Juris. Voluntaria Familiar 1 Acdo. Núm. Exp. 162/2025.
Moreno Campos Alejandro. Juris. Voluntaria Familiar 1 Acdo. Núm. Exp. 185/2025.
Olvera Montalvo Angélica Belén vs. García Valdiva Edgar Mauricio. Ord. Civil Oral Oral Familiar 1 Acdo. Núm. Exp. 562/2025.
Ortega Guzmán Myrna vs. Muñoz Galván Alberto. Ord. Civil Oral Oral Familiar 1 Acdo. Núm. Exp. 838/2025.
Pinzón Ramos Pedro Antonio vs. Espino Díaz Lourdes. Ord. Civil Oral Oral Familiar 1 Acdo. Núm. Exp. 855/2024.
Rivera Peña Karle Emiret vs. Arellano Camacho Juan Carlos. Juic. Oral Especial de Pérd. de la Patria Potest. Oral Familiar 1 Acdo. Núm. Exp. 18/2024.

SOLO CONSULTA
SOLO CONSULTA
SOLO CONSULTA

Rodríguez Alvarado Josefina. Juris. Voluntaria Familiar 1 Acdo. Núm. Exp. 15/2025.
Rosales Roldán Jesús Felipe vs. González González Virginia. Ord. Civil Oral Oral Familiar 1 Acdo. Núm. Exp. 1720/2024.
Valencia Soto Graciela. Juris. Voluntaria Familiar 1 Acdo. Núm. Exp. 628/2025.

LA SECRETARIA JUDICIAL
LIC. ODETTE MARCELA RANGEL ARANDA

SECRETARÍA "C"
ACUERDOS DEL 12 DE MAYO DEL 2025

Aguilar Minguer Brenda Aislyn vs. Sánchez Basurto Daniel. Ord. Civil Oral Oral Familiar 1 Acdo. Núm. Exp. 803/2025.
Aguilar Navarro Pamela vs. Domínguez Barrera Gerardo Isaac. Ord. Civil Oral Oral Familiar 1 Acdo. Núm. Exp. 923/2025.
Alejandrez Millán Gabriela vs. Carbajal Soriano Israel. Ord. Civil Oral Oral Familiar Cedula No Emplazo. 1 Acdo. Núm. Exp. 1386/2024.
Alfaro Rosales Roberto Carlos vs. Ríos Guzmán Rosario. Ord. Civil Oral Oral Familiar 1 Acdo. Núm. Exp. 936/2025.
Alvarado Linares Nancy vs. Hidalgo Juárez Fernando de Jesús. Ord. Civil Oral Oral Familiar Nueva Cuenta. 1 Acdo. Núm. Exp. 1743/2024.
Archundia Lovera Lorenza. Juris. Voluntaria Familiar 1 Acdo. Núm. Exp. 343/2025.
Arellano Palma Génesis vs. Andrés Arbelaez Giraldo. Ord. Civil Oral Oral Familiar Cedula. 1 Acdo. Núm. Exp. 526/2023.
Balcázar Álvarez María del Carmen y Balcázar Álvarez Jorge Eduardo vs. Jorda Peña Adriana Libertad. Juic. Oral Especial de Pérd. de la Patria Potest. Oral Familiar 1 Acdo. Núm. Exp. 823/2025.
Benhumea Guzmán Olga Verónica. Oral Familiar Nueva Cuenta. 1 Acdo. Núm. Exp. 509/2025.
Brito Rodríguez Elena y Diego Durazo Cerecer. Oral Familiar 1 Acdo. en Seccion_De_Ejecución. Núm. Exp. 779/2016 Vía de Apremio.
Caballero Hernández Ivette y C Director General del Registro Civil de la Ciudad de México. Ord. Civil Oral Oral Familiar Emplazamiento. 2 Acdos. Núm. Exp. 666/2025.
Cárdenas Rivera Ricardo vs. Ramírez Solano Magdalena. Ord. Civil Oral Oral Familiar 1 Acdo. Núm. Exp. 1763/2024.
Cárdenas Tenorio Hugo Alberto vs. Tosky Peñalva Clara Guillermina. Ord. Civil Oral Oral Familiar 1 Acdo. Núm. Exp. 1660/2024.
Correa Velasco María Antonieta. Juris. Voluntaria Familiar Dev Documentos. 1 Acdo. Núm. Exp. 1516/2024.
Cruz Pelcastre Valentín vs. Director General del Registro Civil de la Ciudad de México. Ord. Civil Oral Oral Familiar 1 Acdo. Núm. Exp. 383/2025.
Fernández Cuayuca Teodora Rosario vs. Mendoza Vargas Óscar. Ord. Civil Oral Oral Familiar 1 Acdo. Núm. Exp. 1599/2024.
Gamboa Ramírez Verónica Cecilia vs. Nájera Yáñez Julio César. Ord. Civil Oral Oral Familiar 1 Acdo. Núm. Exp. 639/2025.
Garcés Gutiérrez Miguel vs. Medina Martínez María Pascuala. Ord. Civil Oral Oral Familiar Emplaz. y Computo. 1 Acdo. Núm. Exp. 1346/2024.
Gómez Cruz Ana Luisa vs. Campos Hernández Marco Antonio. Ord. Civil Oral Oral Familiar Autorizaciones. 1 Acdo. Núm. Exp. 16/2025.
Gómez Martínez Octavio Israel vs. Jiménez Jaime Dalía Natividad. Juic. Oral Especial de Pérd. de la Patria Potest. Oral Familiar 1 Acdo. Núm. Exp. 732/2022.
González González Carlos Alberto vs. Rosales Rivera Mariana. Ord. Civil Oral Oral Familiar 1 Acdo. Núm. Exp. 1613/2024.
Guzmán Ramírez María Teresa vs. Silva Vega Luis Ricardo. Ord. Civil Oral Oral Familiar 1 Acdo. Núm. Exp. 796/2025.
Hernández Márquez Laura Patricia vs. Arias Mateos Luis Fernando. Juic. Oral de Filia. Oral Familiar 1 Acdo. Núm. Exp. 573/2024.
Hernández Camba Adrián vs. Guarecuco Silva Olga Karina. Ord. Civil Oral Oral Familiar 2 Acdos. Núm. Exp. 151/2024 Modificación de Convenio.
Herrejón Zúñiga Nancy Susana vs. Castañeda Hernández Eduardo Alberto. Ord. Civil Oral Oral Familiar Destrucción. 1 Acdo. Núm. Exp. 453/2025.
Irles Machuca Claudine Liliane y Hernández Pérez José Alfredo. Especial Familiar Cedula. 2 Acdos. Núm. Exp. 989/2022.
Jiménez Becerra María Guadalupe. Juris. Voluntaria Familiar 1 Acdo. Núm. Exp. 519/2025.
López López Diana Verónica vs. Acosta Pantaleon Daniel Alejandro. Ord. Civil Oral Oral Familiar Desigancnion de Patrono y Sustituto. 1 Acdo. Núm. Exp. 1913/2024.
Machado Gasca Priscila vs. Cruz del Corral David. Ord. Civil Oral Oral Familiar Certificación. 1 Acdo. Núm. Exp. 583/2025.
Mier Alfaro Armando vs. Piceno de la Rosa Norma Alicia. Ord. Civil Oral Oral Familiar 1 Acdo. Núm. Exp. 919/2025.
Moncayo Rioja Lariza Adriana vs. Navarrete Ávila Yeshua. Ord. Civil Oral Oral Familiar Desechamiento. 1 Acdo. Núm. Exp. 523/2025.
Morán Higareda Andrea vs. López Amézcua Luis Manuel. Ord. Civil Oral Oral Familiar 1 Acdo. Núm. Exp. 933/2025.
Obregón Santiago Abigail Nayelli vs. Vilchis Barrero José Gilberto. Juic. Oral de Filia. Oral Familiar 1 Acdo. Núm. Exp. 396/2024.
Olvera Paramo Cinthya Iveth. Juris. Voluntaria Familiar 3 Acdos. Núm. Exp. 229/2025.
Ordaz Rivera Blanca Estela vs. Ordaz Rivera Olga y Celis Mejía Carlos. Juic. Oral Especial de Pérd. de la Patria Potest. Oral Familiar Certificación. 1 Acdo. Núm. Exp. 263/2025.
Osorio Santiago Gilberto Abel vs. Monterrey González María Reyna. Oral Familiar 1 Acdo. Núm. Exp. 903/2019.
Peña Sanjuan Lizbeth Guadalupe vs. Trejo Vázquez Israel Esteban. Ord. Civil Oral Oral Familiar 1 Acdo. Núm. Exp. 626/2025.
Ramírez Luvianos Agustín vs. Sánchez Zarza Liliana del Carmen. Juic. Oral de Filia. Oral Familiar 1 Acdo. Núm. Exp. 836/2025.
Ramírez Palma Mónica. Ord. Civil Oral Oral Familiar Expedientillo. 1 Acdo. en Expedientillo. Núm. Exp. 743/2025 Expedientillo.
Ramírez Ruíz Abel vs. García Hernández Martha Leticia. Ord. Civil Oral Oral Familiar 1 Acdo. Núm. Exp. 766/2025.
Ríos Llanes Rodolfo Armando y Corona Sánchez Lorena. Ord. Civil Oral Oral Familiar 1 Acdo. Núm. Exp. 659/2025.
Rodríguez Aguilar Elizabeth vs. Baron Hernández César Ulises. Ord. Civil Oral Oral Familiar Emplaz. y Computo. 1 Acdo. Núm. Exp. 66/2025.
Rodríguez Domínguez Cecilia vs. Liberato Rodríguez Miguel Ángel. Ord. Civil Oral Oral Familiar Nueva Cuenta. 1 Acdo. Núm. Exp. 199/2025.
Rodríguez Hernández Elifelet. Ord. Civil Oral Oral Familiar Constancia Uga. 1 Acdo. Núm. Exp. 1376/2024.
Sánchez Camacho José de Jesús. Juris. Voluntaria Familiar 1 Acdo. Núm. Exp. 196/2025.
Sánchez Carbajal Mireya vs. Bustamante Gasca Alejandro. Ord. Civil Oral Oral Familiar 1 Acdo. Núm. Exp. 930/2025.
Sánchez Sandoval Salvador vs. Hernández Díaz Reynalda Pascuala. Ord. Civil Oral Oral Familiar 1 Acdo. Núm. Exp. 1566/2024.
Soriano León Anabel vs. Ramírez Tadeo Juan. Ord. Civil Oral Oral Familiar 1 Acdo. Núm. Exp. 1409/2024.
Suárez Rivera Mariana vs. Ríos Monroy Fernando. Ord. Civil Oral Oral Familiar 1 Acdo. en Seccion_De_Ejecución. Núm. Exp. 716/2024 Incidente.
Trejo Sánchez Oswaldo vs. Sosa Medina Cindy Marisol. Ord. Civil Oral Oral Familiar Autorizaciones. 1 Acdo. Núm. Exp. 613/2024.
Vázquez Leos Miguel Ángel vs. Martínez Sánchez Mireye. Ord. Civil Oral Oral Familiar Destrucción. 1 Acdo. Núm. Exp. 623/2025.
AUDIENCIA
Malerba Valeria y Hernández Henestrosa Eduardo. Acta Mínima Ord. Civil Oral Oral Familiar. 1 Audiencia. Núm. Exp. 1943/2024.
SENTENCIAS DEFINITIVAS DEL 12 DE MAYO DEL 2025
Arana Muñoz Héctor Renato vs. Marín Rodríguez Lilián Marlene. Ord. Civil Oral Oral Familiar Sent. Def. 1 Núm. Exp. 1690/2024
Malerba Valeria y Hernández Henestrosa Eduardo. Ord. Civil Oral Oral Familiar Sent. Def. 1 Núm. Exp. 1943/2024

EL SECRETARIO JUDICIAL
LIC. JOSÉ LUIS GARCÍA CAMARILLO

SEGUNDO DE PROCESO ORAL EN MATERIA FAMILIAR

SECRETARÍA "A"
ACUERDOS DEL 12 DE MAYO DEL 2025

Almazán Díaz Houston Daniel vs. Beltrán Pérez Dolores. Ord. Civil Oral Oral Familiar Admite. 1 Acdo. Núm. Exp. 910/2025.
Calvillo Álvarez María Verónica vs. José Javier Teseo Mora Silva. Ord. Civil Oral Oral Familiar 1 Acdo. Núm. Exp. 296/2015 Tomo II.

SOLO CONSULTA
SOLO CONSULTA
SOLO CONSULTA

Chávez Aramburo Monserrat vs. García Meneses Carlos Alberto. Oral Familiar 1 Acdo. Núm. Exp. 934/2024.
Columba Bolaños María del Rocío vs. Ríos Estrada Norma Edith. Oral Familiar Elaborar Cedula. 1 Acdo. Núm. Exp. 31/2025.
Fernández Rodiles Angélica vs. Rojas Jiménez Rafael Cuautli. Oral Familiar 1 Acdo. Núm. Exp. 1955/2024.
García Abarca Carolina. Juris. Voluntaria Familiar Queda Firme. 1 Acdo. Núm. Exp. 1048/2024.
García Belmont Christian Jonathan vs. Tovar Calderón Diana Jéssica. Oral Familiar 1 Acdo. Núm. Exp. 1532/2024.
García Gómez Janet vs. Quintero Montes de Oca Aldo Alejandro. Oral Familiar 1 Acdo. Núm. Exp. 253/2025.
García Gutiérrez Daniel vs. Coronado Urdañez Ana Lilia. Ord. Civil Oral Oral Familiar Admisión. 1 Acdo. Núm. Exp. 892/2025.
Hernández Bautista Hilda vs. Hernández Pichardo Juan Carlos. Oral Familiar Desiste. 1 Acdo. Núm. Exp. 1351/2024.
Hernández Hernández Francisco vs. López de la Cruz Teresa. Oral Familiar 1 Acdo. Núm. Exp. 502/2025
Hernández Rocha María de Jesús vs. Rosales Rodríguez Jorge. Ord. Civil Oral Oral Familiar 1 Acdo. Núm. Exp. 886/2025.
Hogar y Futuro a C vs. Mejía Omaña Julio Alberto y Ortiz Hernández Monserrat Abigail y Mejía Martínez Julio José y Omaña Rodríguez Alicia Mónica y Ortiz Aguilar Miguel Ángel y Hernández Cabrera María Eugenia. Oral Familiar 1 Acdo. Núm. Exp. 346/2025.
Jiménez Sánchez Lucía. Juris. Voluntaria Familiar Se Difiere Audiencia. 1 Acdo. Núm. Exp. 586/2025.
Leyva Carreño Erick Javier. Juris. Voluntaria Familiar 1 Acdo. Núm. Exp. 1309/2024.
López Briones Angélica María y Leroux Yann Yvan Thomas. Oral Familiar 1 Acdo. Núm. Exp. 1865/2024.
López Márquez Martha Angélica vs. Lona Mendoza Pablo Maximiliano. Ord. Civil Oral Oral Familiar Admite. 1 Acdo. Núm. Exp. 901/2025.
López Olivares Enrique vs. Galindo Bautista María del Rosario. Ord. Civil Oral Oral Familiar Admisión. 1 Acdo. Núm. Exp. 913/2025.
Machuca Martínez Paola vs. Benítez Hernández Narciso. Ord. Civil Oral Oral Familiar Admite. 1 Acdo. Núm. Exp. 898/2025.
Malanchuk Olha vs. Zamorano Rodríguez David Ignacio. Oral Familiar Contesta y Fecha. 1 Acdo. Núm. Exp. 151/2025.
Martínez Covarrubias Adriana Daniela vs. Robles Palma Héctor. Oral Familiar 1 Acdo. Núm. Exp. 1670/2024.
Martínez Poblano Dante Xchel vs. Cortés Muñoz Gabriela Margarita. Oral Familiar Contesta y Fecha. 1 Acdo. Núm. Exp. 490/2025.
Medrano Juan Libian Lisbeth vs. Salto Flores Rogelio. Oral Familiar 2 Acdos. Núm. Exp. 583/2025.
Moreno Apolinar Polet vs. Wolf Sánchez Bernardo. Oral Familiar 2 Acdos. Núm. Exp. 1844/2024.
Sánchez Ramírez Armando Rodrigo vs. Rosas Miranda Joseline Paulina. Juic. Oral de Filia. Oral Familiar 1 Acdo. Núm. Exp. 991/2018 Tomo II.
Servín Guzmán Carlos Ignacio vs. García Rosales Ana Elisa. Oral Familiar 1 Acdo. Núm. Exp. 1180/2024.
Solís Mercado Sandra Violeta vs. Soto Ábrego Miguel Ángel. Oral Familiar Desahoga Requerimiento. 1 Acdo. Núm. Exp. 808/2025.
Topete Plascencia Alux María Guadalupe. Juris. Voluntaria Familiar 1 Acdo. Núm. Exp. 1790/2024.
Vargas Aparicio Sandra Isabel vs. Hernández Reyes José Antonio. Oral Familiar 3 Acdos. Núm. Exp. 796/2025.
AUDIENCIA NO PUBLICADA
Morales Hernández Verónica. Aud. de Juic. Juris. Voluntaria Familiar. 1 Audiencia. Núm. Exp. 421/2025.

SENTENCIA DEFINITIVA NO PUBLICADA DEL 12 DE MAYO DEL 2025

Morales Hernández Verónica. Juris. Voluntaria Familiar Sent. Def. 1 Núm. Exp. 421/2025

LA SECRETARIA JUDICIAL
LIC. CLAUDIA MARGARITA BARROSO GARCÍA

SECRETARÍA "B"
ACUERDOS DEL 12 DE MAYO DEL 2025

García García María de Lourdes. Juris. Voluntaria Familiar Dada Nueva Cuenta. 1 Acdo. Núm. Exp. 200/2025.
Guevara Huilcarema Fredy Noé vs. Casanueva Hope Gabriela. Ord. Civil Oral Oral Familiar Admite. 1 Acdo. Núm. Exp. 845/2025.
López Ventura Montserrat vs. Hernández Aguilar Raúl. Oral Familiar K. 1 Acdo. Núm. Exp. 905/2023.
Pérez Quiroz José Adrián vs. Quintanar Martínez Claudia. Oral Familiar K. 1 Acdo. Núm. Exp. 1475/2024.
Pérez Ríos Mauricio vs. Farca Luna Teresa. Oral Familiar K. 1 Acdo. Núm. Exp. 755/2025.
Rubio Torres Alejandro vs. Pérez Herrera Elizabeth. Oral Familiar K. 1 Acdo. Núm. Exp. 380/2025.
Sánchez González Guadalupe vs. Andrade Santos Crescencio. Ord. Civil Oral Oral Familiar K. 1 Acdo. Núm. Exp. 644/2024.
Vázquez Gudiño Carlos Alberto vs. De Jesús Zea Ana Itzel. Oral Familiar K. 1 Acdo. Núm. Exp. 1385/2024.
NO PUBLICADOS
Andrade Rosas Ana Delhi vs. López Munguía Andrés Daniel. Oral Familiar Fecha de Audiencia. 1 Acdo. Núm. Exp. 617/2025.
Coutiño Mata Jerónimo José vs. Rodas Otazu Sandra Mariel. Juic. Oral de Filia. Oral Familiar Amparo 542/2025. 1 Acdo. Núm. Exp. 232/2023.
AUDIENCIAS NO PUBLICADAS
Flores Gordillo Edwin Gafyd vs. Bazua Ortiz Paula Valeria. Aud. de Juic. Oral Familiar. 1 Audiencia. Núm. Exp. 389/2025.
Pérez Sánchez Graciela Liliana vs. Crisanto García Pedro. Aud. de Sent. Oral Familiar. 1 Audiencia. Núm. Exp. 917/2024.

SENTENCIAS DEFINITIVAS NO PUBLICADAS DEL 12 DE MAYO DEL 2025

Flores Gordillo Edwin Gafyd vs. Bazua Ortiz Paula Valeria. Oral Familiar Sent. Def. 1 Núm. Exp. 389/2025
Pérez Sánchez Graciela Liliana vs. Crisanto García Pedro. Oral Familiar Sent. Def. 1 Núm. Exp. 917/2024

LA SECRETARIA JUDICIAL
LIC. MONSERRAT NEGRETE VEGA

SECRETARÍA "C"
ACUERDOS DEL 12 DE MAYO DEL 2025

Álvarez Sánchez Juan Norberto vs. Torres Nieves María de Los Ángeles. Oral Familiar Elab Ced. 1 Acdo. Núm. Exp. 480/2025.
Córdova Cruz Ana Karen vs. Díaz Martínez José Trinidad. Oral Familiar 1 Acdo. Núm. Exp. 144/2025.
Del Río Carrillo Rosa María vs. Chávez Bernal José Fernando. Oral Familiar 1 Acdo. Núm. Exp. 579/2025.
Díaz Vázquez Juan Pablo vs. Corona Sánchez Luis Fernanda. Oral Familiar Elab Ced. 1 Acdo. Núm. Exp. 1263/2024.
Diego Ramírez Adolfo vs. Arteaga Figueroa Ixhel. Ord. Civil Oral Oral Familiar 1 Acdo. Núm. Exp. 789/2024.
Estrada Alcántara Jorge y/o Juris. Voluntaria Oral Oral Familiar 1 Acdo. Núm. Exp. 237/2014.
Guevara Méndez Ana María. Juris. Voluntaria Familiar 1 Acdo. Núm. Exp. 459/2025.
López Peña José Emmanuel vs. C Director del Registro Civil de la Ciudad de México y López Ríos José y Peña Tello Martha Cecilia vs. Rubio Martínez José Luis. Ord. Civil Oral Oral Familiar 2 Acdos. Núm. Exp. 480/2024.
Martínez Coghlan Elena y Hernández Fernández Francisco Eugenio. Oral Familiar 1 Acdo. Núm. Exp. 1972/2024.
Nolazco Rivera Marcela vs. Echeverría Navarro Roosmhan. Oral Familiar Cumplimiento. 1 Acdo. Núm. Exp. 1044/2023.
Peláez Martínez Iris Vianey y Peláez Martínez Laura Mitzi vs. C Director del Registro Civil de la Ciudad de México. Juic. Oral de Filia. Oral Familiar Expdllo. 1 Acdo. Núm. Exp. 381/2022.
Pimentel Sánchez María del Rocío. Juris. Voluntaria Familiar 1 Acdo. Núm. Exp. 456/2025.
Ramírez Beltrán Lucero vs. Ramírez Vargas José Antonio. Oral Familiar Dada. 1 Acdo. Núm. Exp. 1062/2024.
Soto Sánchez Laura Anabel. Juris. Voluntaria Familiar Previene. 1 Acdo. Núm. Exp. 936/2025.
Villa Bermúdez Maricela Selene vs. Hernández Villa Thalia Ariadna. Oral Familiar 1 Acdo. Núm. Exp. 954/2023.
NO PUBLICADOS
Meza Meza Leonel vs. Viniegra Vargas Sandra. Oral Familiar 1 Núm. Exp. 300/2025
Romero Medina Mónica vs. Hernández Ruíz Raúl. Oral Familiar 1 Núm. Exp. 78/2025
Vitar Sandoval Silvano Habrajam vs. Lares Maggi Michelle Nadine. Oral Familiar 1 Núm. Exp. 1564/2024

SENTENCIA DEFINITIVA DEL 12 DE MAYO DEL 2025

SOLO CONSULTA
SOLO CONSULTA
SOLO CONSULTA

Jiménez Correa Raquel y Mendoza Sánchez Luis Guillermo. Oral Familiar 1 Núm. Exp. 1200/2024
Nieto Viedas Lucía vs. Trejo Flores Jesús. Oral Familiar 1 Núm. Exp. 639/2025
Rodríguez Amaro Jeannete vs. Fletes Valera Alfonso Jefferson. Oral Familiar 1 Núm. Exp. 120/2025
Sánchez Quiroz Eduardo vs. Agreda Guzmán Diandra Herandy. Oral Familiar 1 Núm. Exp. 597/2025

EL SECRETARIO JUDICIAL
LIC. LUCIO CAÍN GARCÍA ROBLES

TERCERO DE PROCESO ORAL EN MATERIA FAMILIAR

SECRETARÍA "A"
ACUERDOS DEL 12 DE MAYO DEL 2025

Acevedo Pérez Daniel y Gutiérrez Nieto Carlos Luis y Aguayo Moreno Vanessa vs. Dirección General del Registro Civil de la Ciudad de México. Juris. Voluntaria Familiar 1 Acdo. Núm. Exp. 1604/2024.
Álvarez Hernández Sergio vs. Correa Carreola Martha Patricia. Especial Familiar 2 Acdos. Núm. Exp. 1957/2024.
Andrade Pallan Diana Marlen y Trujillo Salgado Alejandro. Especial Familiar 2 Acdos. Núm. Exp. 1877/2024.
Avilés Morales Graciela vs. Moreno Nava Alfonso Saúl. Especial Familiar 2 Acdos. Núm. Exp. 274/2025.
Carbajal Arenas Yolanda vs. Díaz Valdez Felipe. Especial Familiar 2 Acdos. Núm. Exp. 637/2024.
Díaz Murillo Gladis Mireya vs. Thorvardarson Bjorn. Ord. Civil Familiar 3 Acdos. Núm. Exp. 907/2023.
Gallegos Chi Neltia Araceli vs. Espinosa de Los Monteros Tatto José Ernesto. Ord. Civil Familiar 2 Acdos. Núm. Exp. 7/2024.
García Castañeda Guadalupe vs. Reyes Ibáñez Edgar. Especial Familiar 1 Acdo. Núm. Exp. 1334/2024.
García Flores Daniel Alejandro vs. Torres Bandala Martha Abigail. Juic. Oral de Filia. Oral Familiar 1 Acdo. Núm. Exp. 1257/2024.
García Gutiérrez Elizabeth. Juris. Voluntaria Familiar 1 Acdo. Núm. Exp. 940/2025.
Girón García Armando vs. Rodríguez Guinto Viviana. Especial Familiar 1 Acdo. en Incidente. Núm. Exp. 1091/2024 Incidente.
Gómez Correa Rocío Fiorela vs. Hernández Dorantes Fernando. Especial Familiar 2 Acdos. Núm. Exp. 727/2024.
Gómez Sosa Larisa vs. Martínez Flores Salvador. Especial Familiar 2 Acdos. Núm. Exp. 1591/2024.
González Tapia Diego Alberto vs. Gallardo Quijano Marycarmen. Juic. Oral de Filia. Oral Familiar 1 Acdo. en Expedientillo. Núm. Exp. 297/2022.
Habraken Jesper Juul vs. Chávez Corona Laura Elena. Especial Familiar 2 Acdos. Núm. Exp. 1251/2024.
Hernández Rodríguez Jacinto vs. Velasco Hernández Dulce María. Especial Familiar 1 Acdo. Núm. Exp. 1367/2024.
Hernández Aguilar Noemí y José Enrique Solís Vara. Ord. Civil Oral Oral Familiar 1 Acdo. Núm. Exp. 127/2016.
Janeiro Guereca María y Luis Arturo Flores Cedeño. Ord. Civil Oral Oral Familiar 1 Acdo. Núm. Exp. 810/2018.
Juárez Prudenciano Luis Enrique. Especial Familiar 1 Acdo. Núm. Exp. 934/2025.
Miranzo Vieco Alba Celeste vs. Ortiz Herrero Darío Fénix. Especial Familiar 1 Acdo. Núm. Exp. 110/2025.
Ortiz Ramírez Pedro vs. Valencia Peña Gabriela. Especial Familiar 1 Acdo. Núm. Exp. 74/2025.
Pérez Orozco Omar vs. Velasco Palma Karina. Especial Familiar 1 Acdo. Núm. Exp. 1447/2024.
Ponce Gómez Sandra Iveth vs. Fernández Fonseca Iván Daniel. Especial Familiar 4 Acdos. Núm. Exp. 77/2025.
Pozos Guerrero Gabriela. Juris. Voluntaria Familiar 1 Acdo. Núm. Exp. 937/2025.
Rivas Vidal Leonardo. Juris. Voluntaria Familiar 1 Acdo. Núm. Exp. 531/2024.
Romero Mora Eduardo vs. Ponce de León Velázquez Gabriela. Especial Familiar 1 Acdo. Núm. Exp. 1181/2024.
Salazar Rodríguez Julián Rogelio y Manzano Gallardo Rosa María. Juris. Voluntaria Familiar 1 Acdo. Núm. Exp. 447/2025.
Tinoco Ramírez Mariana. Juris. Voluntaria Familiar 2 Acdos. Núm. Exp. 511/2025.
Torres Mejía Nael Jaret vs. Martínez González Javier. Juic. Oral de Filia. Oral Familiar 2 Acdos. Núm. Exp. 1351/2024.
Vivanco Valdés Víctor Hugo vs. González Ramírez Laura Fabiola. Especial Familiar 1 Acdo. Núm. Exp. 364/2025.
Zárate López Elizabeth Verónica vs. Flores Gómez Angelo Joshue. Especial Familiar 1 Acdo. Núm. Exp. 1837/2024.
AUDIENCIAS
Carlos Núñez Oralia vs. López Hernández Baltazar. 272-B Sin Asistencia Especial Familiar. 1 Audiencia. Núm. Exp. 644/2024.
De la Peña Arroyo Carlos vs. Arellano Gallegos Griselda Patricia. 272-B Especial Familiar. 1 Audiencia. Núm. Exp. 1117/2024.
SENTENCIA DEFINITIVA DEL 12 DE MAYO DEL 2025
Avilés Morales Graciela vs. Moreno Nava Alfonso Saúl. Especial Familiar 1 Núm. Exp. 274/2025

LA SECRETARIA JUDICIAL
LIC. CINDY AMAIRANI ESCOBAR ZEPEDA

SECRETARÍA "B"
ACUERDOS DEL 12 DE MAYO DEL 2025

Balcázar Martínez Luis Daniel vs. Rodríguez Reyes Diana Libertad. Especial Familiar 1 Acdo. Núm. Exp. 925/2025.
Castro García Yéssica vs. Maldonado Corrales Miguel Ángel. Oral Familiar 2 Acdos. Núm. Exp. 838/2022 Tomo II.
Castro Martínez Carolina Patricia vs. Calderón Herrera Gustavo Hugo. Especial Familiar 2 Acdos. Núm. Exp. 585/2024.
Cortés Valtierra Elfego Joel vs. Hernández Santillán María Luisa. Especial Familiar 3 Acdos. Núm. Exp. 650/2024.
Echeverría Álvarez Luis Antonio y Medina Espinosa Sara. Juris. Voluntaria Oral Oral Familiar 1 Acdo. Núm. Exp. 920/2025.
González Pérez José Israel vs. González Trejos Diana. Especial Familiar 3 Acdos. Núm. Exp. 772/2024.
Maldonado Gómez Janeth Paola. Juris. Voluntaria Familiar 2 Acdos. Núm. Exp. 652/2024.
Pérez Granados Nora Angélica vs. Vaca Sánchez Alfredo Arturo. Especial Familiar 3 Acdos. Núm. Exp. 1842/2024.
Pérez Macedo José Octavio vs. Quezada Vázquez Bianca Paola. Oral Familiar 1 Acdo. Núm. Exp. 415/2023.
Ramírez Gómez María Teresa y Martínez Sasso Álvaro Antonio. Especial Familiar 1 Acdo. Núm. Exp. 250/2025.
Reyes Cortés Francisco Alejandro vs. Pérez Reyes Cristina Berenice. Especial Familiar 3 Acdos. Núm. Exp. 1612/2024.
Romero Rodríguez Israel y Soria Frausto Laura Yadira. Especial Familiar 1 Acdo. Núm. Exp. 922/2025.
Serdán Colín Marisol y Téllez Robles Rotsen Alexis. Controversias del Orden Familiar Familiar 1 Acdo. Núm. Exp. 928/2025.
Serrano Zúñiga María del Carmen. Juris. Voluntaria Familiar 1 Acdo. Núm. Exp. 918/2025.
Valadez Zenil Ivette. Juris. Voluntaria Familiar 2 Acdos. Núm. Exp. 475/2025.
Valente Becerril Yadira. Juris. Voluntaria Familiar 1 Acdo. Núm. Exp. 212/2025.
AUDIENCIA
Celote González Zucey vs. Flores Morales Erick Mijail. Especial Familiar. 1 Audiencia. Núm. Exp. 1688/2024.

LA SECRETARIA JUDICIAL
LIC. MARÍA FÉLIX SÁNCHEZ PORRAS

SECRETARÍA "C"
ACUERDOS DEL 12 DE MAYO DEL 2025

Bortoluz Muñoz Claudio vs. Cardona González Diana. Especial Familiar 1 Acdo. Núm. Exp. 1146/2024.
Camargo Domínguez María del Carmen vs. Ortiz Juárez Erick. Especial Familiar Cómputo. 1 Acdo. Núm. Exp. 636/2025.
Lara Vergara Guadalupe Sinai vs. Chavarría Rodríguez Uriel. Especial Familiar 1 Acdo. Núm. Exp. 826/2025.
Marín Medina Mario vs. Garduño Reyes Judith Nora Patricia. Especial Familiar 1 Acdo. Núm. Exp. 673/2025.
Palomino Gleason Hiram Jair vs. Zamora Sánchez Ma de la Luz. Especial Familiar 1 Acdo. Núm. Exp. 1153/2024.
Vázquez Rueda Mónica vs. Díaz Vega Carlos. Especial Familiar Comparecencia. 1 Acdo. Núm. Exp. 636/2024.

SOLO CONSULTA
SOLO CONSULTA
SOLO CONSULTA

NO PUBLICADO
Millán Martínez Daniela vs. Flores Medina Francisco Josué. Especial Familiar 1 Acdo. Núm. Exp. 790/2025.
AUDIENCIA
Bravo Bustamante Andrés vs. Espinoza Luna María Reyna. Acta Minima Especial Familiar. 1 Audiencia. Núm. Exp. 1630/2024.

SENTENCIAS DEFINITIVAS DEL 12 DE MAYO DEL 2025

Bernal Figueroa Érika Yadira vs. González Mendoza Jerin. Especial Familiar Sent. Def. 1 Núm. Exp. 1209/2024
Bravo Bustamante Andrés vs. Espinoza Luna María Reyna. Especial Familiar Sent. Def. 1 Núm. Exp. 1630/2024
Lora Chi David Rubén vs. Martínez Rivera Araceli. Especial Familiar Sent. Def. 1 Núm. Exp. 43/2025

LA SECRETARIA DE ACUERDOS
LIC. MARÍA DOLORES ÁLVAREZ QUINTERO

CUARTO DE PROCESO ORAL EN MATERIA FAMILIAR

SECRETARÍA "A"
ACUERDOS DEL 12 DE MAYO DEL 2025

Aguilar Ramírez Ana Lidia Carolina vs. Illescas Robledo Julio Adrián. Especial Familiar Adm. 1 Acdo. Núm. Exp. 607/2025.
Ayala López Claudia vs. Figueroa Álvarez Teodoro Alfonso. Especial Familiar Computo. 2 Acdos. Núm. Exp. 1754/2024.
Badillo Morales Fernando vs. Registro Civil. Ord. Civil Familiar Des. 1 Acdo. Núm. Exp. 724/2025.
Castillo Santos Jorge vs. Sánchez Ramírez Leonor Dulce María. Especial Familiar Ced Sin. 3 Acdos. Núm. Exp. 287/2025.
Cerón Pelcastre Enrique vs. Caudillo Torres Amalia. Especial Familiar 1 Acdo. Núm. Exp. 1037/2024.
Chávez Clavellina Carlos Raúl vs. Cuevas Solís Elizabeth. Ord. Civil Familiar 1 Acdo. Núm. Exp. 1511/2024.
Coyt Valdovinos Guadalupe vs. Martínez Navarrete Mario. Especial Familiar 1 Acdo. Núm. Exp. 661/2025.
Domínguez Escoto María del Carmen vs. Díaz Hernández Fernando. Especial Familiar 1 Acdo. Núm. Exp. 841/2024.
Flores Sánchez Joel y Millán Claudia. Especial Familiar Prev. 1 Acdo. Núm. Exp. 744/2025.
Gallardo Venancio Alejandro vs. Gutiérrez Moreno Ana Rosario. Especial Familiar Des Prev. 1 Acdo. Núm. Exp. 407/2025.
García Anaya Jesús vs. González Aparicio María del Carmen. Especial Familiar Reb y Pas a Sentencia. 1 Acdo. Núm. Exp. 1771/2024.
Gómez Márquez Joaquín. Juris. Voluntaria Familiar P. 1 Acdo. Núm. Exp. 691/2025.
Gutiérrez Nava Mariana Patricia vs. Guzmán Cabrera Adán. Especial Familiar 1 Acdo. Núm. Exp. 584/2025.
Jiménez Ortega Mariana vs. Valadez García Moisés. Especial Familiar P. 1 Acdo. Núm. Exp. 877/2025.
Kawashima Akiko vs. Cruz Sánchez Gerardo. Oral Familiar Apel. vs. Auto. 2 Acdos. Núm. Exp. 327/2025.
Martínez Pérez Dalía Mónica vs. Corona González Ismael. Especial Familiar 1 Acdo. Núm. Exp. 827/2024.
Nájera Fitz Faustino y Sedano Herrera Susana vs. Nájera Sedano Susana Berenice y Álvarez Gómez Daniel. Oral Familiar Adm. 1 Acdo. Núm. Exp. 481/2025.
Navarro Enciso Carlos vs. C Director General del Registro Civil de la Ciudad de México. Ord. Civil Familiar 1 Acdo. Núm. Exp. 54/2025.
Olascoaga Camacho Ana Elena vs. María del Rosario Castañeda Olascoaga y Francisco Javier Leobardo Castañeda Zepeda. Oral Familiar 1 Acdo. Núm. Exp. 754/2019.
Olvera Saldaña Guadalupe vs. Guerrero Galván Víctor Hugo. Especial Familiar 1 Acdo. Núm. Exp. 470/2025.
Oropeza Martínez Aditi. Juris. Voluntaria Familiar 1 Acdo. Núm. Exp. 461/2025.
Rocha Alva Carlos Augusto vs. Morelos Aguilar Alma Dalíla. Especial Familiar 1 Acdo. Núm. Exp. 104/2025.
Rodríguez Domínguez Valentina vs. Ayala Hernández Luis Fernando. Oral Familiar 1 Acdo. Núm. Exp. 541/2023.
Rodríguez Merino Gloria vs. Ramírez Torres José Antonio. Especial Familiar P. 1 Acdo. Núm. Exp. 544/2025.
Rodríguez Rodríguez María del Consuelo vs. Badillo Hernández José Luis. Juris. Voluntaria Familiar 1 Acdo. Núm. Exp. 1177/2024.
Romero Sánchez Máxima vs. Pérez Cano Carlos. Especial Familiar Admite. 1 Acdo. Núm. Exp. 644/2025.
Salinas Urbano José Luis y Miranda Montero Beatriz. Especial Familiar 1 Acdo. Núm. Exp. 901/2025.
Tapia Solorio José Antonio vs. Hernández Naranjo Leticia. Especial Familiar 1 Acdo. Núm. Exp. 657/2024.
Turculet Ioana Raluca vs. Pardo Azcárraga Pablo. Especial Familiar Pre. 1 Acdo. Núm. Exp. 681/2025.
Valdés Sanpedro Martha vs. Gutiérrez Jiménez Frencisco Javier. Especial Familiar Elab Ced. 1 Acdo. Núm. Exp. 294/2025.
Varela Aguas Anayeli vs. García Gutiérrez Samuel. Especial Familiar 1 Acdo. Núm. Exp. 384/2025.
Verde Aquino Sofía vs. Mayorga González Erick Alberto. Oral Familiar 1022. 1 Acdo. Núm. Exp. 540/2023.
Villanueva Marron Sandra Leticia vs. Hernández Ramírez Pedro. Especial Familiar 1 Acdo. Núm. Exp. 124/2025.
Villarreal Hurtado Iván Ignacio vs. Padua García María Antonieta Xóchitl. Oral Familiar G Of Ev Psic. 1 Acdo. Núm. Exp. 421/2024.
Villegas Cisneros Herlinda. Juris. Voluntaria Familiar 1 Acdo. Núm. Exp. 24/2023.
AUDIENCIA
Ramírez Hernández María Esther. Aud. de Juic. Juris. Voluntaria Familiar. 1 Audiencia. Núm. Exp. 627/2025.

LA SECRETARIA DE ACUERDOS
LIC. REYNA EMILIA CRESPO AGUILAR

SECRETARÍA "B"
ACUERDOS DEL 12 DE MAYO DEL 2025

Agripin Ezequiel. Juris. Voluntaria Familiar Informe Issste. 1 Acdo. Núm. Exp. 472/2025.
Alfaro Arias Jonathan Bladimir vs. Hernández Hernández Yael. Especial Familiar Dada. 1 Acdo. Núm. Exp. 1965/2024.
Armas Arzola Guadalupe y Hernández Galán Ángel. Especial Familiar Des. 1 Acdo. Núm. Exp. 662/2025.
Aza Vázquez Lucero Yadira vs. Barrera Osorio Adrián. Especial Familiar Admite. 1 Acdo. Núm. Exp. 562/2025.
Benhumea Guzmán Olga Verónica. Juris. Voluntaria Familiar Of Dilig. 2 Acdos. Núm. Exp. 622/2025.
Chagoyán Sánchez Claudia Natalia Virginia y Hernández Romero Ángel Simeón. Especial Familiar Certif Uga. 1 Acdo. Núm. Exp. 1758/2024.
Chávez Tostado Karla Verónica vs. Torruco Sotelo Carlos. Especial Familiar Certif Uga. 1 Acdo. Núm. Exp. 1292/2024.
De Vaca González Humberto vs. Segura Velázquez Sandra Luz. Especial Familiar 1 Acdo. Núm. Exp. 950/2024.
Estévez Acosta Wendy Sharahi vs. Marín Guido Ricardo. Oral Familiar Formese Exp. 1 Acdo. en Expedientillo. Núm. Exp. 968/2023 Expedientillo.
Garza García Ruth Marelyn vs. Vanegas Pérez Jesús Arturo. Especial Familiar Of a Disp. 2 Acdos. Núm. Exp. 1578/2024.
Guerrero Chávez Ana Cecilia vs. Tajonar Cheen Julio Alejandro. Especial Familiar P. 1 Acdo. Núm. Exp. 712/2025.
Hernández Cornejo Elizabeth vs. Fuentes Ortega Valentín. Especial Familiar P. 1 Acdo. Núm. Exp. 675/2025.
Hernández Sánchez Nadia Daniela vs. C. Director del Registro Civil de la Ciudad de México. Oral Familiar Desecha. 1 Acdo. Núm. Exp. 728/2025.
Luna Lona Francisco Javier vs. González Salgado Consuelo. Especial Familiar Exh. Sin Dilig. 1 Acdo. Núm. Exp. 572/2024.
Michua López Valeria. Juris. Voluntaria Familiar Niva Fecha Aj. 1 Acdo. Núm. Exp. 605/2025.
Nava Murcia Miguel Ricardo vs. Escamilla Chávez Norma Angélica. Oral Familiar 7 Acdos. Núm. Exp. 885/2024.
Ramos Ortiz Leticia. Juris. Voluntaria Familiar 1 Acdo. Núm. Exp. 628/2023.
Reyes Gómez Erick Dan vs. Rangel Orihuela Miriam Teresa. Juic. Oral de Filia. Oral Familiar Dev Aj. 1 Acdo. en Expedientillo. Núm. Exp. 468/2023 Expdllo. Gyc.
Serrano Guadarrama María Teresa. Juris. Voluntaria Familiar P. 1 Acdo. Núm. Exp. 685/2025.
Suárez Salazar Carlos Alberto vs. Flores Ortega Grecia Belén. Ord. Civil Familiar Inf Cecofam. 2 Acdos. Núm. Exp. 38/2024.
Vivas López María Ernestina y Sánchez Barrios Jorge. Especial Familiar Certif Uga. 1 Acdo. Núm. Exp. 1798/2024.

SOLO CONSULTA
SOLO CONSULTA
SOLO CONSULTA

Zárate Alcázar Gabriela. Juris. Voluntaria Familiar Ofic Dilig. y Asigna As. 2 Acdos. Núm. Exp. 522/2025.

SENTENCIA DEFINITIVA DEL 12 DE MAYO DEL 2025

Echeverría Palma José de Jesús vs. Verduzco Franco Claudia Verónica. Especial Familiar Acta Minimo y Sent. 1 Núm. Exp. 1772/2024

LA SECRETARIA JUDICIAL POR MINISTERIO DE LEY
LIC. ANDREA MAGDALENA PARADA QUEZADA

SECRETARÍA "C"
ACUERDOS DEL 12 DE MAYO DEL 2025

. Especial Familiar 1 Acdo. en Expedientillo. Núm. Exp. 1139/2022.

Aguayo Londoño Laura y Balderas Orozco Jesús. Especial Familiar Llegada de Autos Se Acuerda Rev y Auto. 1 Acdo. en Expedientillo. Núm. Exp. 1026/2023.

Aguilar Hernández Karla Ivett vs. Calderón Santiago Alberto. Ord. Civil Oral Oral Familiar Pasa a Sent. 1 Acdo. Núm. Exp. 1260/2024.

Aguilar Santos Verónica Gabriela. Juris. Voluntaria Familiar 1 Acdo. en Expedientillo. Núm. Exp. 1803/2024.

Álvarez Díaz Juan Carlos vs. Sánchez Mercado Edith. Ord. Civil Oral Oral Familiar Se Reserva Falta Ced. 1 Acdo. Núm. Exp. 1106/2024.

Badillo Escamilla Mariel vs. Lawrence Stanley Agbontan. Especial Familiar Fecha 272-B. 1 Acdo. Núm. Exp. 356/2025.

Calderón Vega Edgardo vs. Torres Magallón María del Carmen. Especial Familiar 103. 2 Acdos. Núm. Exp. 539/2025.

Carrasco Olvera Valeria vs. Aponte Torres Miguel Ángel. Especial Familiar 1 Acdo. Núm. Exp. 609/2025.

Carrillo Sagaon Carla Verónica y Escobar Europa Luis. Juris. Voluntaria Familiar 1 Acdo. Núm. Exp. 563/2024.

Castro Onofre Evangelina vs. Espinoza Armenta Mario. Especial Familiar Elab Exh. 1 Acdo. Núm. Exp. 1336/2024.

Cerón Rojas Laura Angélica vs. C Director General del Registro Civil de la Ciudad de México. Ord. Civil Familiar Deb. 2 Acdos. Núm. Exp. 509/2025.

Cuervo Aguirre Silvia Margarita vs. Lozano Correa Luis Jiovanni. Especial Familiar Elab Ced. 1 Acdo. Núm. Exp. 1819/2024.

Díaz Castillo Celina vs. Velasco Rendón Vicente. Especial Familiar Admite. 1 Acdo. Núm. Exp. 703/2025.

Flores Hernández Hugo Martín vs. Gallegos Centeno Olga. Especial Familiar Prev. 1 Acdo. Núm. Exp. 899/2025.

Galicia Bermejo Pedro Antonio vs. Rangel Navarro Yuritzi Yamely. Especial Familiar e Prev. 1 Acdo. Núm. Exp. 806/2025.

García Guerrero Sergio Genaro. Juris. Voluntaria Familiar Admite F. 1 Acdo. Núm. Exp. 666/2025.

García Huitrón Alan vs. Nieto Lara Lizbeth. Especial Familiar Elab Ced. 3 Acdos. Núm. Exp. 93/2025.

García Ramos Judith Claudia vs. Hernández Reyes Félix. Especial Familiar Nueva Ced. 1 Acdo. Núm. Exp. 530/2025.

Gómez Hernández Cinthia Natali y Esparza Cruz Ángel Manuel vs. Director General del Registro Civil de la Ciudad de México. Ord. Civil Familiar 1 Acdo. Núm. Exp. 990/2024.

González Cano Adrián vs. Monroy Estrada Susana. Oral Familiar Cecofam. 1 Acdo. Núm. Exp. 616/2023 Tomo III.

Hernández Nava Gustavo vs. Pérez Acuña Estefania. Ord. Civil Oral Oral Familiar R F Ced. 1 Acdo. Núm. Exp. 1313/2024.

Ibarra Ramírez Lilia. Juris. Voluntaria Familiar P. 1 Acdo. Núm. Exp. 1886/2024.

Licea Barrón José Pablo vs. López Navarro Sandra Adriana. Especial Familiar Copias 331. 1 Acdo. Núm. Exp. 1706/2024.

López Mondragón Juana Itzel vs. Bárcena Vega Armando. Especial Familiar R F Ced. 1 Acdo. Núm. Exp. 173/2025.

Marcial Sotelo Francia Dessire vs. Calderón Chang José Luis. Especial Familiar D. 1 Acdo. Núm. Exp. 543/2025.

Marín Romero Cynthia vs. Jaime Vega David. Ord. Civil Familiar Uga Of. 2 Acdos. Núm. Exp. 453/2024.

Martínez Castellanos Patsy Carey vs. Rivas Pérez Carlos Antonio. Ord. Civil Familiar Ced Sin Prac. 1 Acdo. Núm. Exp. 149/2025.

Martínez Licóna Vanessa Verenice vs. Eugenio Bautista Edgar. Ord. Civil Familiar 1 Acdo. Núm. Exp. 1896/2024.

Martínez Martha Julieta vs. Maldonado Carmona Delfino. Especial Familiar Dv Abs. 1 Acdo. Núm. Exp. 709/2024.

Máximo Hernández Martha. Juris. Voluntaria Familiar 1 Acdo. Núm. Exp. 626/2025.

Montero Vértiz Nohemí vs. Córdoba del Razo Luis Armando. Especial Familiar 1 Acdo. Núm. Exp. 389/2025.

Montiel Villalobos Juan Carlos vs. López Soto María Elizabeth. Especial Familiar 1 Acdo. Núm. Exp. 1016/2024.

Mujica Toriz Tiare Yunuen vs. Castro Guzmán Carlos Andrés Adolfo. Ord. Civil Familiar D. 1 Acdo. Núm. Exp. 706/2025.

Ortiz Vallejo María de Los Ángeles vs. Rosas Mérida José Enrique. Especial Familiar Prev. 1 Acdo. Núm. Exp. 890/2025.

Piña Rupit Rubén vs. Ayala Toledo Natali del Carmen. Especial Familiar No Impedimento. 1 Acdo. Núm. Exp. 456/2025.

Quiroz Martínez Gregoria y Domínguez Flores Karen Estefanny. Juris. Voluntaria Familiar Admite. 1 Acdo. Núm. Exp. 600/2025.

Ramírez Martínez Javier vs. Colín Ramírez Dolores. Especial Familiar 1 Acdo. Núm. Exp. 989/2024.

Ramos Martínez Sara y Jiménez Ruíz Teresa vs. Martínez Cortez Fernando. Ord. Civil Familiar D. 1 Acdo. Núm. Exp. 919/2025.

Reyes Espinal Daffne Adriana vs. Zamora Zúñiga Álvaro. Especial Familiar 1 Acdo. Núm. Exp. 1643/2024.

Rivera Navarrete Enrique de Jesús vs. Saldamando Peña Andrea. Ord. Civil Oral Oral Familiar 1 Acdo. Núm. Exp. 1233/2024.

Rodríguez Salas Armando Román vs. Saavedra Román María Elena. Especial Familiar Elab Exh. 1 Acdo. Núm. Exp. 346/2025.

Romero Ruíz Yasmín vs. Reséndiz Montoya Salvador. Especial Familiar Elab Of. 1 Acdo. Núm. Exp. 113/2025.

Ruíz García Bernardo vs. C Director General del Registro Civil de la Ciudad de México. Ord. Civil Familiar 1 Acdo. Núm. Exp. 190/2025.

Salas Sánchez Francisco Javier vs. Chávez Licóna Dayana Lyzbeth. Especial Familiar 1 Acdo. Núm. Exp. 1183/2024.

Santander Reyes Steve vs. Carolina Freitas Hartmann. Ord. Civil Oral Oral Familiar Deb. 1 Acdo. Núm. Exp. 483/2020 Tomo II.

Sistema para el Desarrollo Integral de la Familia de la Ciudad de México vs. Cortés Maldonado Oswaldo y Ávila Vera Nallely y Maldonado Guzmán María Isabel y Vera Domínguez Celia. Juic. Especial de Pérd. de la Patria Potest. Familiar D Req. 1 Acdo. Núm. Exp. 56/2023.

Tapia Domínguez Marisol. Juris. Voluntaria Familiar Admite F. 1 Acdo. Núm. Exp. 589/2025.

Templos Ayala Lizet Berenice vs. Contreras Rojas Aldo Eduardo. Especial Familiar Desahoga Admite. 1 Acdo. Núm. Exp. 649/2025.

Vásquez Ramírez Mariana vs. Arellano Guevara Daniel. Especial Familiar 1 Acdo. Núm. Exp. 369/2024.

Yuhasz Calderón Briant David vs. Jiménez Cruz Bárbara Angélica. Especial Familiar 1 Acdo. Núm. Exp. 1489/2024.

AUDIENCIAS

Chávez Jiménez Ma de Jesús vs. Polo Quiñones Francisco Javier. Aud. de Juic. Especial Familiar. 1 Audiencia. Núm. Exp. 636/2025.

Máximo Hernández Martha. Aud. de Juic. Juris. Voluntaria Familiar. 1 Audiencia. Núm. Exp. 626/2025.

SENTENCIAS DEFINITIVAS DEL 12 DE MAYO DEL 2025

Díaz Muñoz Marisela vs. Sánchez Medina Jorge Luis. Ord. Civil Oral Oral Familiar Sent. Def. 1 Núm. Exp. 1309/2024

Sistema para el Desarrollo Integral de la Familia de la Ciudad de México vs. Cortés Maldonado Oswaldo y Ávila Vera Nallely y Maldonado Guzmán María Isabel y Vera Domínguez Celia. Juic. Especial de Pérd. de la Patria Potest. Familiar Sent. Def. 1 Núm. Exp. 56/2023

LA SECRETARIA JUDICIAL
LIC. ANDREA MAGDALENA PARADA QUEZADA

QUINTO DE PROCESO ORAL EN MATERIA FAMILIAR

SECRETARÍA "A"
ACUERDOS DEL 12 DE MAYO DEL 2025

Aguirre Rosel Máximo vs. Aguirre Sandoval Brandon y Aguirre Sandoval Brenda. Oral Familiar Amparo Directo. 1 Acdo. en Amparo. Núm. Exp. 1117/2021 Amparo Directo.

Carrillo Cortez María del Carmen vs. Castellanos Hernández Erik Salvador. Oral Familiar Ced Sd. 1 Acdo. Núm. Exp. 744/2024.

Castro Hernández Roberto vs. Rodríguez García Ana Graciela. Oral Familiar Ced Sd. 1 Acdo. Núm. Exp. 1381/2024.

SOLO CONSULTA

Catalán Romero Ana Gabriela vs. Valdez Chávez Jesús Emmanuel. Ord. Civil Oral Oral Familiar Ced Sd. 1 Acdo. Núm. Exp. 64/2025.
Cobos Loo Rosalía Chio-Lin vs. Álvarez Lara Ricardo. Oral Familiar Expdllo. Oficio Recodatorio Al Archivo Judicial. 1 Acdo. Núm. Exp. 1137/2021.
Contreras Cruz Victoria Cristina Berenice vs. Quiroz Rodríguez Pablo. Ord. Civil Oral Oral Familiar Ced Sd. 1 Acdo. Núm. Exp. 151/2025.
García Carranza Mariel vs. Granados Herrera Víctor Hugo. Ord. Civil Oral Oral Familiar Ratificación. 1 Acdo. Núm. Exp. 1410/2024.
García Giles Jéssica Daniela vs. Aguilar Ortiz Enrique. Oral Familiar Oficio Sin Diligenciar. 1 Acdo. Núm. Exp. 1491/2024.
Gómez Carranza Ana Isabel. Juris. Voluntaria Familiar Expdllo. Reserva. 1 Acdo. Núm. Exp. 287/2025.
Jiménez Castillo José Javier vs. Nallely Michelle Jiménez Araujo. Juic. Oral de Filia. Oral Familiar Ced Sd. 1 Acdo. Núm. Exp. 531/2021.
Jiménez Reyes Moisés vs. Valencia Valdés Myrna Karime. Juic. Oral de Filia. Oral Familiar Ced Sd. 1 Acdo. Núm. Exp. 377/2024.
Longoria Cordero Arlette y Juan Ángel Sánchez López. Oral Familiar Ced Sd. 2 Acdos. Núm. Exp. 414/2020.
Martínez Leyva Jimena vs. Confesor Zapata Yunior Esmerlin. Oral Familiar Computo. 2 Acdos. Núm. Exp. 1241/2024.
Mendoza Medina Patricia vs. Ugalde Trejo Julio César. Ord. Civil Oral Oral Familiar Ced Sd. 1 Acdo. Núm. Exp. 347/2025.
Pérez Córdoba Elsa vs. Galicia Juárez Antonio. Controversias del Orden Familiar Familiar Expdllo. Caja de Previusión Solicita Dev de Cheques. 2 Acdos. en Expedientillo. Núm. Exp. 514/2013 Expedientillo.
Pino Ocampo Eritrea de Las Mercedes vs. Pérez Osorio Héctor Cristian. Oral Familiar Expdllo. Reserva. 1 Acdo. Núm. Exp. 574/2021 Tomo II.
Secreto. Oral Familiar Nuevo Cump. de Amparo. 1 Acdo. en Amparo. Núm. Exp. 853/2022 Amparo 60/2024.
Secreto. Oral Familiar Nueva Cuenta Cump. de Amparo. 1 Acdo. Núm. Exp. 853/2022 Tomo III.
Sierra Pérez José Alberto vs. Domínguez Arriaga Miriam. Oral Familiar Ced Sd. 1 Acdo. Núm. Exp. 1674/2024.
Sommerz Velazco Alejandro Juan Carlos vs. Manrique Jiménez Monica Edith. Oral Familiar Ced Sd. 1 Acdo. Núm. Exp. 921/2024.
Vázquez Galeana Aracely vs. Andrade Pérez José Martín. Ord. Civil Oral Oral Familiar Ced Sd. 1 Acdo. Núm. Exp. 1757/2024.
Vives Rendón René vs. García Estrada Karla Viridiana. Oral Familiar Sent. Ampara y Protege. 1 Acdo. en Amparo. Núm. Exp. 411/2019 Amparo 1318/2024-I.

NO PUBLICADOS

Benet Vélez María Cristina y Moreno Paniagua Eduardo. Ord. Civil Oral Oral Familiar Prevención. 1 Acdo. Núm. Exp. 834/2025.
Camacho Rodríguez Abel vs. Aguirre Vergara Aída. Ord. Civil Oral Oral Familiar Prevención. 1 Acdo. Núm. Exp. 807/2025.
Estrada Gamboa Alberto Ixbalanque vs. Castillo Sánchez Ana Lilia. Ord. Civil Oral Oral Familiar Prevención. 1 Acdo. Núm. Exp. 791/2025.
Gallegos Laurrabaquio Arturo vs. Pupo Armenteros María del Carmen. Ord. Civil Oral Oral Familiar Prevención. 1 Acdo. Núm. Exp. 801/2025.
García Vázquez Evelin Fabiola y Castro Rodrigo. Especial Familiar Expdllo. Remite Auto. 1 Acdo. en Expedientillo. Núm. Exp. 721/2023 Expedientillo.
Gurrola Mondragón Brenda Ayline vs. Ramírez Martínez Alan Mauricio. Oral Familiar Rebeldía y Fecha de Audiencia. 1 Acdo. Núm. Exp. 1374/2024.
Hernández Ávalos José Luis vs. Espinosa de Los Monteros Delgado Estefany. Ord. Civil Oral Oral Familiar Admisorio. 1 Acdo. Núm. Exp. 777/2025.
Jiménez Lara Margarita Lina vs. Ramírez Martínez José Miguel. Ord. Civil Oral Oral Familiar Admisorio. 1 Acdo. Núm. Exp. 831/2025.
Juárez Curiel Salvador vs. Mujica Gómez Angélica. Ord. Civil Oral Oral Familiar Admisorio. 1 Acdo. Núm. Exp. 841/2025.
Moreno Quiroga María del Carmen vs. Martínez Rosas Juan Herandi. Juic. Oral de Filia. Oral Familiar Requiere Traslado. 1 Acdo. Núm. Exp. 394/2025.
Nieto Cruz Belem Alejandra vs. Rosas González Óscar Daniel. Ord. Civil Oral Oral Familiar Admisorio. 1 Acdo. Núm. Exp. 774/2025.
Ortiz Gaeta Érika Lorena vs. Bringas Castilleja Ignacio. Especial Familiar Llegada Autos Archivo Judicial. 1 Acdo. Núm. Exp. 651/2022.
Pérez Córdoba Elsa vs. Galicia Juárez Antonio. Controversias del Orden Familiar Familiar Expdllo. Oficio Sin Diligenciar. 2 Acdos. en Expedientillo. Núm. Exp. 514/2013 Expedientillo.
Reyes Quiroz Luis Alfonso vs. Andrade Villalón Gabriela. Ord. Civil Oral Oral Familiar Prevención. 1 Acdo. Núm. Exp. 817/2025.
Romero Modesto vs. Mayorga Medina María Luisa. Ord. Civil Oral Oral Familiar Admisorio. 1 Acdo. Núm. Exp. 781/2025.
Rosas Santos Gilberto vs. Ibarra Sandoval Sandra. Ord. Civil Oral Oral Familiar Prevención. 1 Acdo. Núm. Exp. 787/2025.
Tinoco Salas Alicia Esthela y Martínez Rodríguez Alfonso. Ord. Civil Oral Oral Familiar Prevención. 1 Acdo. Núm. Exp. 814/2025.
Valladares Villafaña Pamela y Gómez Brizuela Israel. Ord. Civil Oral Oral Familiar Prevención. 1 Acdo. Núm. Exp. 794/2025.

AUDIENCIA NO PUBLICADA

Monzon Serrano Francisco Gerardo vs. García Guerrero Sandra. Acta 272-B Ord. Civil Oral Oral Familiar. 1 Audiencia. Núm. Exp. 1774/2024.

SENTENCIA DEFINITIVA DEL 12 DE MAYO DEL 2025

Chapas Alcauter Xóchitl Itzel vs. Ventura Ramírez Carlos Eduardo. Oral Familiar Sent. 1 Núm. Exp. 1481/2024

EL SECRETARIO JUDICIAL
LIC. ALEJANDRO SEVILLA TALAVERA

SECRETARÍA "B"
ACUERDOS DEL 12 DE MAYO DEL 2025

Abad Cárdenas Juan vs. García Gelover María Cristina. Especial Familiar Cedula Sin Diligenciar. 1 Acdo. Núm. Exp. 1818/2024.
Aguilar Hernández José Domingo vs. Durán Jiménez Karina. Ord. Civil Oral Oral Familiar Cedula Sin Diligenciar. 1 Acdo. Núm. Exp. 112/2025.
Anngeles Sánchez Berenice vs. Castillo Flores Mario. Ord. Civil Oral Oral Familiar Cedula Sin Diligenciar. 1 Acdo. Núm. Exp. 608/2024.
Arce Gutiérrez Lucio vs. Pérez López Érika Nayeli. Ord. Civil Oral Oral Familiar Cedula Sin Diligenciar. 1 Acdo. Núm. Exp. 222/2025.
Arias Jiménez María Teresa vs. Guzmán Murcio Juan Carlos. Ord. Civil Oral Oral Familiar Cedula Sin Diligenciar. 1 Acdo. Núm. Exp. 1872/2024.
Ávalos Gutiérrez Lourdes Adriana vs. Sánchez Miranda Francisco. Especial Familiar Autr. Sicor. 1 Acdo. Núm. Exp. 1705/2024.
Bello Rivera Humberto vs. Guerrero Carranco Anel. Ord. Civil Oral Oral Familiar Devolución de Documentos. 2 Acdos. Núm. Exp. 295/2025.
Carrasco Carmona Jazmín Itzel vs. Martínez Sánchez Francisco Manuel. Ord. Civil Oral Oral Familiar Auto. 1 Acdo. Núm. Exp. 365/2025.
Conde Beristain José Antonio vs. C Director General del Registro Civil de la Ciudad de México. Ord. Civil Oral Oral Familiar Exhibe Atestado Defunción Testimonio Notarial. 1 Acdo. Núm. Exp. 188/2025.
Coronado Pillado Elvira vs. Morán Ledesma Emeterio. Ord. Civil Oral Oral Familiar Ratif. de Divorcio. 1 Acdo. Núm. Exp. 925/2024.
Cortés Hernández Jorge Octavio vs. González Olvera Rosa María. Ord. Civil Oral Oral Familiar Autr. Sr. 1 Acdo. Núm. Exp. 708/2024.
Domínguez Quintero Jesús vs. Blanquet Ledezma Verónica. Especial Familiar Cedula Sin Diligenciar. 1 Acdo. Núm. Exp. 668/2024.
Franco Aquino Diana María Teresa vs. Cano García Hugo. Ord. Civil Oral Oral Familiar Computo Emplazamiento. 2 Acdos. Núm. Exp. 1920/2024.
García Nieves Carolina y Ramos Xx Marco Antonio. Ord. Civil Oral Oral Familiar Expdllo. Juic. en Línea. 1 Acdo. Núm. Exp. 718/2025.
Garduño García Evangelina. Juris. Voluntaria Familiar Expdllo. Cedula Diligenciada. 1 Acdo. Núm. Exp. 1750/2024.
Hernández García Graciela vs. Maldonado Torres Apolinar Germán. Especial Familiar Cedula Sin Diligenciar. 1 Acdo. Núm. Exp. 1545/2024.
Huanosta Flores Wendy vs. Barquera Garduño Daniel. Especial Familiar Cedula Sin Diligenciar. 1 Acdo. Núm. Exp. 1498/2024.
Jaimes Bravo Carolina vs. Del Valle Flores Ramón. Ord. Civil Oral Oral Familiar Cedula Sin Diligenciar. 1 Acdo. Núm. Exp. 185/2025.
Medellín Hernández Nancy vs. Sandoval Cazares Alfredo. Especial Familiar Cedula Sin Diligenciar. 1 Acdo. Núm. Exp. 1542/2024.
Medina Rosales Luis vs. Lara Herrera Virginia. Ord. Civil Oral Oral Familiar Desecha No Desahoga. 1 Acdo. Núm. Exp. 638/2025.

SOLO CONSULTA
SOLO CONSULTA
SOLO CONSULTA

Molina Patiño Ana vs. Durán Vázquez Miguel Ángel. Especial Familiar Cedula Sin Diligenciar. 1 Acdo. Núm. Exp. 1432/2024.
Morales Flores José Manuel vs. Pérez Vera Dulce Geraldine. Juic. Oral de Filia. Oral Familiar Cedula Sin Diligenciar. 1 Acdo. Núm. Exp. 1368/2024.
Nieto Reyna Arturo vs. Rosas Lara Susana. Ord. Civil Oral Oral Familiar Cedula Sin Diligenciar. 1 Acdo. Núm. Exp. 768/2024.
Reyna González Gabriel Tadeo vs. C Director General del Registro Civil de la Ciudad de México. Ord. Civil Oral Oral Familiar Destrucción Desechada. 1 Acdo. Núm. Exp. 225/2025.
Tinoco Almanza Macario vs. Vicente Mejía Susana. Especial Familiar Cedula Sin Diligenciar. 1 Acdo. Núm. Exp. 388/2025.
Villegas Cortés Margarita vs. Castillo Guzmán Alejandro. Especial Familiar Cedula Sin Diligenciar. 1 Acdo. Núm. Exp. 892/2024.

NO PUBLICADOS

Calva Jacinto Leidi Margarita vs. Flores González Uriel. Ord. Civil Oral Oral Familiar Admisión. 1 Acdo. Núm. Exp. 538/2025.
Carrasco Carmona Jazmín Itzel vs. Martínez Sánchez Francisco Manuel. Ord. Civil Oral Oral Familiar Fecha de Audiencia. 1 Acdo. Núm. Exp. 365/2025.
Conde Beristain José Antonio vs. C Director General del Registro Civil de la Ciudad de México. Ord. Civil Oral Oral Familiar Auto. 2 Acdos. Núm. Exp. 188/2025.
Coto Trueba Anselmo vs. Rivera Curbelo Regina María. Ord. Civil Oral Oral Familiar Autoriza Penultimo-Acompañar Emplazamiento. 1 Acdo. Núm. Exp. 298/2025.
Cuevas Zepeda Pedro Daniel vs. Vallarta Solís Stephani. Ord. Civil Familiar Oficio Incifo. 1 Acdo. Núm. Exp. 782/2023.
Grijalva Doras Susana vs. Director General del Registro Civil de la Ciudad de México. Oral Familiar Nueva Cuenta Sentencia. 1 Acdo. Núm. Exp. 1185/2023.
Gutiérrez Navarro Eduardo Joaquín vs. Torres Ortega Mitzi. Especial Familiar Sra Autoriza Mandatario-Penultimo. 2 Acdos. Núm. Exp. 868/2024.
Hernández Buenrostro Ivon vs. Hernández García Noé Alejandro. Especial Familiar Renuncia Mandatario. 1 Acdo. Núm. Exp. 222/2024.
Saldívar Robles Brenda vs. Manzanares Peña Alejandro. Especial Familiar Nueva Ced. Acompañar. 1 Acdo. Núm. Exp. 1820/2024.
Tornero Escutia María Concepción. Ord. Civil Oral Oral Familiar Admisión. 1 Acdo. Núm. Exp. 678/2025.
Torres Galván Enrique Ismael vs. Ramírez Menes Keyra Quetzal. Ord. Civil Oral Oral Familiar Contestación. 1 Acdo. Núm. Exp. 278/2025.
Vanegas Silva Marissa vs. Martell González Ricardo. Especial Familiar Auto. 1 Acdo. Núm. Exp. 1175/2024.
Zárate Gallegos Miguel y Montero Marfiles Leticia. Especial Familiar Auto. 1 Acdo. Núm. Exp. 992/2021.

AUDIENCIAS

Herrera García José. Acta Minima Aud. Juris. Voluntaria Familiar. 1 Audiencia. Núm. Exp. 1305/2024.
Trejo Hernández Ma del Carmen. Acta Minima Aud. Juris. Voluntaria Familiar. 1 Audiencia. Núm. Exp. 1938/2024.

MAL PUBLICADOS

Arce Ruíz Pamela Leticia vs. Garfias Espinosa Jesús Emmanuel. Acta Minima Aud. Ord. Civil Oral Oral Familiar. 1 Audiencia. Núm. Exp. 1648/2024.
Cuevas Macías Paola Liliana y Cuevas Sevilla Héctor Ángel y Macías Acevedo Teresa de Jesús vs. C Director del Registro Civil de la Ciudad de México. Acta Minima Aud. Ord. Civil Familiar. 1 Audiencia. Núm. Exp. 1712/2024.

SENTENCIA DEFINITIVA DEL 12 DE MAYO DEL 2025

Trejo Hernández Ma del Carmen. Juris. Voluntaria Familiar Sent. Def. 1 Núm. Exp. 1938/2024

LA SECRETARIA JUDICIAL
LIC. SILVIA MONROY RODRÍGUEZ

SECRETARÍA "C"
ACUERDOS DEL 12 DE MAYO DEL 2025

Álvarez Ansastiguin Nataly Montserrat vs. Valdez Velázquez Jaime Emmanuel. Oral Familiar Auto. 1 Acdo. Núm. Exp. 1183/2021.
Álvarez Hernández América Alejandra vs. Rodríguez Centeno Irving. Especial Familiar Cedula. 1 Acdo. Núm. Exp. 516/2025.
Arriaga Pérez Cynthia Greta vs. Hernández Martínez Mario. Ord. Civil Oral Oral Familiar Cedula Sin Diligenciar. 1 Acdo. Núm. Exp. 336/2025.
Ballesteros Muciño Luis Antonio vs. Rincón Sánchez Blanca Estela. Especial Familiar Auto. 1 Acdo. Núm. Exp. 216/2025.
Blandon Palacio Blanca Andrea vs. Flores Vázquez Juan Manuel. Especial Familiar Cedula Sin Diligenciar. 1 Acdo. Núm. Exp. 1946/2024.
Cabrera Amaro Guillermo vs. Guzmán Aguilar Jéssica. Especial Familiar Desecha. 1 Acdo. Núm. Exp. 1130/2024.
Cabrera Flores Rodrigo vs. Norma Angélica Ávalos Rodríguez. Juic. Oral de Filia. Oral Familiar Recepción de Documentos. 1 Acdo. Núm. Exp. 639/2018.
Castelán Ake Ingrid Jocelyn vs. Martínez Martínez Sergio Israel. Especial Familiar Cedula Sin Diligenciar. 1 Acdo. Núm. Exp. 296/2025.
Contreras González Carlos Uriel vs. Rodríguez Rodríguez Atenas Iliana. Ord. Civil Oral Oral Familiar Cedula Sin Diligenciar y Cedula. 1 Acdo. Núm. Exp. 153/2023.
Cordero Inés. Juris. Voluntaria Familiar Destrucción. 1 Acdo. Núm. Exp. 143/2025.
De Jesús Domínguez Carolina vs. Rodríguez Domínguez Allan Edgardo. Especial Familiar Computo. 2 Acdos. Núm. Exp. 1373/2024.
De la Rosa Pimentel Erendira. Ord. Civil Oral Oral Familiar Autorización. 1 Acdo. Núm. Exp. 569/2024.
Del Río Mayorga Guadalupe vs. Correa Reyes José Joaquín. Ord. Civil Oral Oral Familiar Computo. 2 Acdos. Núm. Exp. 956/2024.
Gudiño Hernández Omar Hilario vs. Martínez Arteaga Karina. Especial Familiar Computo. 2 Acdos. Núm. Exp. 1633/2024.
Hernández Carrillo Verónica Paola vs. Cerón Alemán Miguel Ángel. Ord. Civil Oral Oral Familiar Auto. 1 Acdo. Núm. Exp. 1973/2024.
Hernández Luna Alejandro vs. Cárdenas Figueroa Diana Marcela. Especial Familiar Cedula Sin Diligenciar. 1 Acdo. Núm. Exp. 303/2025.
Hernández Mondragón Alma Jéssica vs. Moreno de la Rosa Rubén. Ord. Civil Oral Oral Familiar Computo. 2 Acdos. Núm. Exp. 1656/2024.
Juárez Cadena Ismael y Macaria Vargas Villanueva. Oral Familiar Nueva Cuenta. 1 Acdo. Núm. Exp. 79/2017.
Linares Ocaranza Estela vs. Pulido Maravilla Roberto. Especial Familiar Desecha. 1 Acdo. Núm. Exp. 973/2024.
López Duplan Hernández Luz de Lourdes vs. Rosette Gutiérrez Arturo. Especial Familiar Oficio Sin Diligenciar. 1 Acdo. Núm. Exp. 1630/2024.
Macedo Camarillo Francisco Javier vs. Llano Fernández Delhi María. Especial Familiar Destrucción. 1 Acdo. Núm. Exp. 559/2025.
Mancera Camaño Leslie vs. Ramírez Huerta Omar Alejandro. Especial Familiar Nva Cta Expedientillo. 1 Acdo. Núm. Exp. 309/2025.
Mata Velázquez Alejandro vs. Zavala Guerra Tania Estefania. Juic. Oral de Filia. Oral Familiar Autoriza Sicor. 1 Acdo. Núm. Exp. 713/2025.
Montiel Téllez Martín José vs. Trejo Martínez Susana. Especial Familiar Destrucción. 1 Acdo. Núm. Exp. 489/2025.
Morales Aguilar Gina Yurivia vs. Rivero González Ramón Adonis. Especial Familiar Auto. 1 Acdo. Núm. Exp. 293/2025.
Palacios Romero Regina vs. Chavarría Mendoza Alberto. Ord. Civil Oral Oral Familiar Auto. 1 Acdo. Núm. Exp. 1830/2024.
Pérez Llandes Emily Raquel vs. Sánchez Chavarría Diego Alberto. Ord. Civil Oral Oral Familiar Cedula Sin Diligenciar. 1 Acdo. Núm. Exp. 1796/2024.
Pérez Vázquez Ana Luisa vs. Vite Martínez Iván Sidrac. Especial Familiar Autoriza Sicor. 2 Acdos. Núm. Exp. 506/2025.
Pérez Velasco José Luis vs. Rodríguez Bravo Stefhany Itzel. Especial Familiar Cedula Sin Diligenciar. 1 Acdo. Núm. Exp. 283/2025.
Priscilia Viridiana Pacheco Sánchez vs. Pedro Guzmán Ramírez. Juic. Oral de Filia. Oral Familiar Cedula Diligenciada. 1 Acdo. Núm. Exp. 1016/2018.
Quiles Noguez Citlalli vs. Medrano Sarabia José Antonio. Juic. Oral de Filia. Oral Familiar Computo. 2 Acdos. Núm. Exp. 1479/2024.
Reyes Rodríguez Fidel Alejandro vs. Rivera Hernández Ángela. Especial Familiar Computo. 2 Acdos. Núm. Exp. 129/2025.
Riveira Padilla Lorena vs. Zaragoza Carriles Rafael. Especial Familiar Cedula Sin Diligenciar. 1 Acdo. Núm. Exp. 316/2025.

SOLO CONSULTA
SOLO CONSULTA
SOLO CONSULTA

Rodríguez Morales Milton Horacio vs. Cortina Rodríguez Claudia Karina. Especial Familiar Cedula Sin Diligenciar. 1 Acdo. Núm. Exp. 466/2025.
Sanabria Cervantes Angélica Lizbeth vs. Belmonte García Giovanni Jesús. Ord. Civil Oral Oral Familiar Autoriza Sicor. 1 Acdo. Núm. Exp. 1929/2024.
Sánchez Martínez Edith vs. De la Rosa Hernández Alejandro. Especial Familiar Computo. 2 Acdos. Núm. Exp. 1486/2024.
Teófilo Segura Yuseira Sharai vs. Santos Arrazola Gerardo Miguel. Oral Familiar Cedula Sin Diligenciar. 1 Acdo. Núm. Exp. 1173/2022.
Urbina Pérez Karen Gethzemani. Ord. Civil Oral Oral Familiar Nueva Fecha Aud. Juicio. 1 Acdo. Núm. Exp. 1866/2024.
Vargas Cruz Marina. Juris. Voluntaria Familiar Informe Imss. 2 Acdos. Núm. Exp. 439/2025.
Vásquez León Elizabeth Lorena y Vásquez León Elizabeth Lorena. Ord. Civil Oral Oral Familiar Admisión. 1 Acdo. Núm. Exp. 563/2025.
Vázquez Morales Andrea vs. Mendoza Sigler Christian. Especial Familiar Cedula Sin Diligenciar. 1 Acdo. Núm. Exp. 526/2025.

NO PUBLICADOS

Álamo García Gabriela vs. Oregon González Daniel Alejandro. Especial Familiar Cedula Sin Diligenciar. 1 Acdo. Núm. Exp. 36/2025.
Álvarez Vega Frida vs. Sorcia Reyes Luis Alberto. Oral Familiar Admisión. 2 Acdos. Núm. Exp. 353/2025.
Ávila Organista Laura Euridice vs. Aguilar Valadez César Alberto. Especial Familiar Cedula Sin Diligenciar. 1 Acdo. Núm. Exp. 1599/2024.
Ayala Ríos Araceli vs. Martínez Ayala Araceli y Gabriel Maidana Cristian. Ord. Civil Oral Oral Familiar Computo. 2 Acdos. Núm. Exp. 6/2025.
Becerril Hurtado Omar vs. Hernández Rodríguez Carlos. Ord. Civil Oral Oral Familiar Auto. 5 Acdos. Núm. Exp. 1609/2024.
Becerril Solares Lilia Ana vs. Valeriano Sevilla Omar. Especial Familiar Cedula Sin Diligenciar. 1 Acdo. Núm. Exp. 189/2025.
Chamorro Cruz José vs. López Guerrero Diana Isabel. Especial Familiar Cedula Sin Diligenciar. 1 Acdo. Núm. Exp. 1289/2024.
Czaplewski González Elisa vs. Carbonell Tapia Luis Gabriel Andree. Especial Familiar Contestación. 5 Acdos. Núm. Exp. 743/2024.
Domínguez Valencia José Antonio vs. Sánchez Ramírez María Elba. Especial Familiar Cedula Sin Diligenciar. 1 Acdo. Núm. Exp. 1036/2024.
Gallegos Serrano Rosa Joana vs. Zúñiga Flores José Eduardo. Especial Familiar Cedula Sin Diligenciar. 1 Acdo. Núm. Exp. 173/2025.
García García Magdalena. Juris. Voluntaria Familiar Prevención. 1 Acdo. Núm. Exp. 1639/2024.
González Soriano Claudia Ivonne y Rodríguez Morales Reynaldo vs. Briseño Pedraza Guillermo. Oral Familiar Computo. 7 Acdos. Núm. Exp. 509/2024.
Guerra Galicia Alejandra vs. Enríquez Fuentes Ricardo. Especial Familiar Desahogo de Requerimiento. 2 Acdos. Núm. Exp. 683/2024.
Hernández Carrillo Verónica Paola vs. Cerón Alemán Miguel Ángel. Ord. Civil Oral Oral Familiar Cedula Sin Diligenciar. 1 Acdo. Núm. Exp. 1973/2024.
Juárez Cadena Ismael y Macaria Vargas Villanueva. Oral Familiar Cedula Diligenciada. 2 Acdos. Núm. Exp. 79/2017.
Márquez Márquez Gloria vs. C Director General del Registro Civil de la Ciudad de México. Oral Familiar Desistimiento. 1 Acdo. Núm. Exp. 1216/2024.
Martínez Barranco Levy Irene vs. Hunter Michael James. Especial Familiar Cedula Sin Diligenciar. 1 Acdo. Núm. Exp. 1060/2024.
Mendoza Sánchez María Georgina. Juris. Voluntaria Familiar Destrucción. 1 Acdo. Núm. Exp. 379/2025.
Montes de Oca Martínez Diana Laura vs. Tirado Figueroa Isaac. Ord. Civil Oral Oral Familiar Cedula Sin Diligenciar. 1 Acdo. Núm. Exp. 139/2025.
Moreno Lara Barragán Gabriela y Lara Barragán Gómez Anayansi vs. C Director General del Registro Civil de la Ciudad de México. Oral Familiar Destrucción. 1 Acdo. Núm. Exp. 1119/2024.
Ocampo Méndez Norma vs. Martínez Ramírez Joel. Oral Familiar Computo. 2 Acdos. Núm. Exp. 390/2025.
Ocampo Vázquez Josefina. Juris. Voluntaria Familiar Desecha. 1 Acdo. Núm. Exp. 576/2025.
Orozco Vázquez Mónica Alejandra vs. Hernández Arenas Alan Misael. Ord. Civil Oral Oral Familiar Cedula Sin Diligenciar. 1 Acdo. Núm. Exp. 369/2025.
Otero Pérez Tania vs. Mejía González José Carlos. Especial Familiar Cedula Sin Diligenciar. 1 Acdo. Núm. Exp. 249/2025.
Pimentel Araujo Jorge vs. Colín Vargas Alejandra Berenice. Ord. Civil Oral Oral Familiar Cedula Sin Diligenciar. 1 Acdo. Núm. Exp. 136/2025.
Radilla Zamora Cynthia Paola vs. Rodríguez Castro Ricardo. Ord. Civil Oral Oral Familiar Computo. 2 Acdos. Núm. Exp. 1879/2024.
Ramírez Pérez Jorge Alberto vs. Aldeco López Silvia Patricia. Especial Familiar Destrucción. 1 Acdo. Núm. Exp. 376/2025.
Ramírez Serrano Marlenne Tania vs. Tapia Paz Jorge Isaías. Juic. Oral de Filia. Oral Familiar Cedula. 1 Acdo. Núm. Exp. 993/2021.
Reyes Alquicira Salvador Xavier vs. Sánchez Cisneros Laura. Ord. Civil Oral Oral Familiar Cedula Sin Diligenciar. 1 Acdo. Núm. Exp. 23/2025.
Rodríguez Mosqueda Anaid vs. Edgar Gregorio Álvarez Reyes. Juic. Oral de Filia. Oral Familiar Auto. 2 Acdos. Núm. Exp. 163/2016.
Rodríguez Yolanda y Rodríguez García Yolanda. Juris. Voluntaria Familiar Cedula Sin Diligenciar. 1 Acdo. Núm. Exp. 569/2023.
Romero Fortozo Yolanda Stephanie y Rafael Alexis González González. Oral Familiar Not. Pers. Llegada de Autos. 1 Acdo. Núm. Exp. 76/2021.
Sánchez Morelos Raúl vs. Bárcenas Lemus Sofía Itzel. Especial Familiar Cedula Sin Diligenciar. 1 Acdo. Núm. Exp. 209/2025.
Serafín Nava Rosa y García Cabrera Alan Martín. Juris. Voluntaria Familiar Informe Dif. 1 Acdo. Núm. Exp. 566/2024.
Serrano Esquivel María del Carmen vs. Arredondo Lozano Roberto. Especial Familiar Cedula. 1 Acdo. Núm. Exp. 1943/2024.
Soria González María Fernanda vs. Tinoco Vázquez Cristopher. Ord. Civil Oral Oral Familiar Cedula Sin Diligenciar. 1 Acdo. Núm. Exp. 789/2024.
Taborda Ortiz Adriana Raquel vs. Ortega Gutiérrez César. Especial Familiar Cedula Sin Diligenciar. 1 Acdo. Núm. Exp. 43/2025.
Valdés Serna Eduardo vs. Rodríguez Mendoza Edith. Especial Familiar Admisión. 1 Acdo. Núm. Exp. 546/2025.
Vásquez León Elizabeth Lorena y Vásquez León Elizabeth Lorena. Ord. Civil Oral Oral Familiar Auto. 1 Acdo. Núm. Exp. 563/2025.
Villafuerte Villegas Juan Martín vs. Flores Pérez Miriam. Ord. Civil Oral Oral Familiar Cedula Sin Diligenciar. 1 Acdo. Núm. Exp. 1833/2024.
Villanueva Hernández Irma vs. Rivera San Juan Óscar. Especial Familiar Cedula Sin Diligenciar. 1 Acdo. Núm. Exp. 203/2025.
Zahuna Ruíz Katherine vs. Lozano Domínguez Jesús Alberto. Ord. Civil Oral Oral Familiar Desahogo de Requerimiento. 1 Acdo. Núm. Exp. 486/2025.

LA SECRETARIA DE ACUERDOS
LIC. YARA KARIN ZAMORA BLANCAS

SEXTO DE PROCESO ORAL EN MATERIA FAMILIAR

SECRETARÍA "A"
ACUERDOS DEL 12 DE MAYO DEL 2025

. Especial Familiar T-Se Forma Expedientillo. 1 Acdo. en Expedientillo. Núm. Exp. 1517/2022.
Afanador García Sara. Juris. Voluntaria Familiar T-Oficio a Disposición. 1 Acdo. Núm. Exp. 714/2025.
Anda Amézcua Mónica María Luisa vs. C Director General del Registro Civil de la Ciudad de México. Ord. Civil Familiar T-Firmeza de Sentencia. 1 Acdo. Núm. Exp. 1941/2024.
Arteaga Romero Rosalinda vs. García Zamora Eduardo Ignacio. Especial Familiar T-Se Desecha. 1 Acdo. Núm. Exp. 797/2025.
Becerril Paduano Irma y Villalpando Caballero Ricardo. Especial Familiar Desechamiento. 1 Acdo. Núm. Exp. 851/2025.
Bustamante Castella Karen vs. Contreras Martínez Carlos. Especial Familiar T-Se Desecha. 1 Acdo. Núm. Exp. 817/2025.
Castellano García Juana vs. Flores Juárez Sabino. Juris. Voluntaria Familiar 1 Acdo. Núm. Exp. 954/2025.
Coria Gómez Corinna vs. Ortiz Velázquez Rogelio Federico. Juic. Oral de Filia. Oral Familiar T-Manifestaciones. 1 Acdo. Núm. Exp. 770/2023.
Díaz Saldaña Enrique Manuel vs. Alexa Sofía Sampieri García, por Conducto de Víctor Manuel Sampieri Lípez, en Ejercicio de la Patria Potestad. Ord. Civil Familiar T-Autorizaciones. 1 Acdo. Núm. Exp. 114/2018.

SOLO CONSULTA
SOLO CONSULTA
SOLO CONSULTA

Fierros Torres Karla vs. Pérez Morales Luis Alfredo. Juic. Oral de Filia. Oral Familiar 1 Acdo. Núm. Exp. 971/2025.
Figueroa Bulnes Coral Rosa vs. Montoya Euresti Raúl Edmundo. Especial Familiar T-Dictado de Sentencia. 1 Acdo. Núm. Exp. 1901/2024.
Flores Romero Sofía vs. Estrada Lizama Víctor Manuel. Especial Familiar T-Se Ordena Emplazamiento. 1 Acdo. Núm. Exp. 101/2025.
Frías Frías Marcia Teresa vs. Álvarez Montaño Miguel Ángel. Especial Familiar Prevención. 1 Acdo. Núm. Exp. 941/2025.
Fuentes Méndez Diana Leticia. Juris. Voluntaria Familiar T-Contestación de Oficio. 1 Acdo. Núm. Exp. 917/2024.
Galván Duarte Miguel Ángel vs. Mejía Hernández Miriam. Especial Familiar T-Ced. Sin Diligenciar. 1 Acdo. Núm. Exp. 574/2025.
García Aguilar Néstor. Juris. Voluntaria Familiar 1 Acdo. Núm. Exp. 964/2025.
Gómez de Zapien Rosalba y Zapien Francisco. Juris. Voluntaria Familiar Oficio Sala. 2 Acdos. Núm. Exp. 564/2025.
González Páez Víctor Alfonso vs. Ruiz Trejo Gabriela. Especial Familiar T-Se Desecha. 1 Acdo. Núm. Exp. 811/2025.
Hernández Carrillo Maricruz vs. Calderón Chaparro José Fernando. Ord. Civil Oral Oral Familiar T-Archivar. 1 Acdo. Núm. Exp. 691/2024.
Hernández Martínez Luis Yair vs. Calderón Trejo Nayeli Ofelia. Especial Familiar 1 Acdo. Núm. Exp. 934/2025.
Hernández Ríos Nely Valeria vs. Morales Morales Domaury Uriel. Especial Familiar Prevención. 1 Acdo. Núm. Exp. 937/2025.
López Velarde Eduardo vs. Cortés Vásquez Adilene. Especial Familiar T-Ced. Sin Diligenciar. 1 Acdo. Núm. Exp. 544/2025.
Martínez Cabello María Cenobia vs. Noriega Rojas Julián Guillermo. Especial Familiar T-Manifestaciones. 2 Acdos. Núm. Exp. 1127/2021.
Martínez Maldonado Rosa Edith vs. Uriza Guillén Ricardo. Especial Familiar T-Se Ordena Emplazamiento. 1 Acdo. Núm. Exp. 304/2025.
Martínez Velázquez Miguel Ángel vs. López Lucio Margarita Patricia. Especial Familiar T-Computo. 2 Acdos. Núm. Exp. 321/2025.
Mejía Cobián Érika Tania vs. Alpizar Aguilar Uriel. Ord. Civil Oral Oral Familiar T-Dada Nueva Cuenta. 1 Acdo. Núm. Exp. 397/2024.
Méndez Lázaro Paz Enriqueta. Juris. Voluntaria Familiar T-Constancia de Recibo. 1 Acdo. Núm. Exp. 710/2024.
Oropeza Barrón Guadalupe vs. López Domínguez Jesús. Especial Familiar T-Ced. Sin Diligenciar. 1 Acdo. Núm. Exp. 417/2025.
Pedraza López Silvia vs. Perdomo Casado Sergio. Especial Familiar T-Se Ordena Oficio. 1 Acdo. Núm. Exp. 1191/2024.
Pérez Castillo Mayra Berenice vs. Meza Maldonado Adriel. Ord. Civil Oral Oral Familiar T-Vista Mp. 1 Acdo. Núm. Exp. 1551/2024.
Portillo López Martín vs. Rangel Saavedra Micaela. Especial Familiar T-Computo. 2 Acdos. Núm. Exp. 494/2025.
Ramírez González Sergio Iván. Juris. Voluntaria Familiar T-Vista Mp. 1 Acdo. Núm. Exp. 391/2025.
Ramírez Sánchez Santos Victorino vs. De la Rosa Mosco María Maribel. Especial Familiar T-Dada Nueva Cuenta. 1 Acdo. Núm. Exp. 1397/2024.
Reyes Mosso Alfonsina vs. C Director General del Registro Civil de la Ciudad de México. Oral Familiar por Desisitida de la Instancia. 1 Acdo. Núm. Exp. 1854/2024.
Rodríguez Avelino Arnulfo vs. Nieves Vega Patricia. Especial Familiar Reserva. 2 Acdos. Núm. Exp. 1177/2024.
Romero Inclán Héctor vs. Mendoza Ávila María Elena. Especial Familiar T-Computo. 2 Acdos. Núm. Exp. 440/2025.
San Juan Chávez Vanessa vs. Huerta Huerta Hernán. Oral Familiar Contestación de Oficio. 1 Acdo. Núm. Exp. 47/2023.
Sánchez Martínez Leticia vs. Montiel Flores Javier y Arriola González María de Jesús. Ord. Civil Familiar 1 Acdo. Núm. Exp. 974/2025.
Sistema para el Desarrollo Integral de la Familia de la Ciudad de México vs. Garduño García María de Lourdes y Trejo Cisneros Rodrigo Armando y García Aguilar Cecilia y Trejo Sánchez Federico Antonio y Cisneros Corona María de Los Ángeles. Ord. Civil Oral Oral Familiar T-Manifestaciones. 1 Acdo. Núm. Exp. 107/2022.
Suárez Ramírez Karen Marisol y Apolinar Aguilar Julio César. Especial Familiar T-Oficio a Disposición. 1 Acdo. Núm. Exp. 1370/2024.
Tadeo Aguayo Edith vs. Gaona Vargas Marco Antonio. Especial Familiar T-Se Desecha. 1 Acdo. Núm. Exp. 787/2025.
Tamayo Valseca Andrea Lazarena vs. Sánchez Solano Víctor Miguel. Especial Familiar 1 Acdo. Núm. Exp. 931/2025.
Torres Solórzano Giselle Paulina vs. Faneite Urdaneta Morris Jesús. Especial Familiar 1 Acdo. Núm. Exp. 951/2025.
Trejo Alvarado Ignacio vs. Pérez Cipres Irma. Especial Familiar T-Se Desecha. 1 Acdo. Núm. Exp. 770/2025.
Valadez Gómez Carlos vs. Domínguez Marroquín Gloria Marlene. Especial Familiar 1 Acdo. Núm. Exp. 967/2025.
Vera Jiménez Rogelio vs. Robles Brambila Ana María. Especial Familiar T-Ced. Sin Diligenciar. 1 Acdo. Núm. Exp. 1581/2024.
Vivas Gómez Emigdio Raúl. Juris. Voluntaria Familiar T-Oficio a Disposición. 1 Acdo. Núm. Exp. 740/2025.

SENTENCIA DEFINITIVA DEL 12 DE MAYO DEL 2025

Mata Aldape Juan Manuel vs. Saucedo Picazo Reyna. Especial Familiar Setencia Def. 1 Núm. Exp. 1641/2024

EL SECRETARIO JUDICIAL
LIC. JOSÉ MIGUEL VELÁZQUEZ DURÁN

SECRETARÍA "B"
ACUERDOS DEL 12 DE MAYO DEL 2025

Andrade Aguilar Ma de Los Ángeles. Juris. Voluntaria Familiar T. Oficio Al Archivo. 1 Acdo. en Expedientillo. Núm. Exp. 845/2022.
Barradas Valdez Andrés y Rebolledo Estévez Rosa. Juris. Voluntaria Familiar Prevención. 1 Acdo. Núm. Exp. 962/2025.
Cárdenas Origel Jéssica Sugeys vs. Martínez Ordaz Ranulfo Alberto. Oral Familiar T. Mp Audiencia. 1 Acdo. Núm. Exp. 358/2024.
Castañeda Chávez Carla vs. Vera Cabello Juan Carlos. Vía de Apremio Familiar T. Salud. 1 Acdo. en Seccion_De_Ejecución. Núm. Exp. 418/2019 Vía de Apremio Pago de Pensiones.
Coloapa Vidal Gladys vs. Solórzano Rodríguez Rafael Alex. Juic. Oral de Filia. Oral Familiar T. Certificación Uga. 1 Acdo. Núm. Exp. 1158/2023.
Cruz Altamirano Jeny Anete y Rodríguez Plascencia Ricardo Alfonso. Especial Familiar T. Desechado por No Desagar Prevención. 1 Acdo. Núm. Exp. 828/2025.
Daza León David Antonio y Daza León David Antonio. Especial Familiar T. Desechado por No Desagar Prevención. 1 Acdo. Núm. Exp. 825/2025.
Del Olmo Ortiz Francisco. Juris. Voluntaria Familiar Prevención. 1 Acdo. Núm. Exp. 968/2025.
Galicia Corte Adrián. Juris. Voluntaria Familiar T. Desechado por No Desagar Prevención. 1 Acdo. Núm. Exp. 838/2025.
García Marín Eduardo Fabián vs. Barrera Espinosa Brenda Patricia. Especial Familiar T. Notif. Div. Uni. 1 Acdo. Núm. Exp. 325/2025.
García Valencia María Isabel Fabiola. Juris. Voluntaria Familiar T. Cumple Requerimiento y Aclaración. 1 Acdo. Núm. Exp. 832/2025.
Garduño Calderón Gabriel vs. Reynaud Álvarez María de Los Ángeles. Especial Familiar T. Notif. Div. Uni. 1 Acdo. Núm. Exp. 1448/2024.
Grife Arellanes Janeth. Juris. Voluntaria Familiar Prevención. 1 Acdo. Núm. Exp. 965/2025.
Gutiérrez Ramos Nancy Áurea. Controversias del Orden Familiar Familiar Desechado. 1 Acdo. Núm. Exp. 978/2025.
Heredia Torres Claudia Itzel vs. Buerba Martínez Víctor Manuel vs. Sánchez Álvarez Alberto. Oral Familiar T. Entrega de Traslado. 2 Acdos. Núm. Exp. 1142/2024.
Hernández Chávez Juana Ianel vs. Kennidy´S Torres Víctor. Oral Familiar T. Oficio. 1 Acdo. Núm. Exp. 1032/2022.
Hernández Hernández Irma. Juris. Voluntaria Familiar T. Cer Uga Copias. 1 Acdo. Núm. Exp. 1138/2022.
Herrera Sánchez Evelyn vs. Balderas Becerril Javier Eduardo. Especial Familiar T. Desechado por No Desagar Prevención. 1 Acdo. Núm. Exp. 862/2025.
Horta Márquez Karla Yanet vs. Hernández Hernández Edwing Daniel. Especial Familiar T. Certificación Uga. 1 Acdo. Núm. Exp. 1078/2024.
López Pineda Mayra vs. Pedro Ros Sergio. Especial Familiar T. Notif. Div. Uni. 1 Acdo. Núm. Exp. 1172/2024.
Martínez Cruz José Antonio vs. Carrillo Soto Asunción. Especial Familiar T. Certificación Uga. 1 Acdo. Núm. Exp. 520/2025.
Martínez Reyes Paola Dennise y Jorge Mario Valdez Flores. Especial Familiar T. Proporcione Dos para Localir el Exp. en el Archivo. 1 Acdo. Núm. Exp. 145/2017.
Molina Martínez Florentino vs. Martínez del Prado Ana María. Especial Familiar T. Traslado. 1 Acdo. Núm. Exp. 815/2025.

SOLO CONSULTA
SOLO CONSULTA
SOLO CONSULTA

Mosqueda Uranga Natalia vs. Torres Ruíz Yair. Especial Familiar T. Se Continuará. 2 Acdos. Núm. Exp. 418/2025.
Muriel Hernández César vs. Gregor Hernández Frida Guadalupe. Especial Familiar T. Computo 15. 2 Acdos. Núm. Exp. 398/2025.
Ovando Trinidad Graciela. Juris. Voluntaria Familiar Admisión. 1 Acdo. Núm. Exp. 852/2025.
Peralta Martínez Pablo Alejandro vs. Velázquez Escalona Betzabet Yadira. Especial Familiar Desechado. 1 Acdo. Núm. Exp. 942/2025.
Rosas Valencia David vs. Valencia Ciria Nieves. Oral Familiar T. Estese. 1 Acdo. Núm. Exp. 1425/2024.
Sánchez Gamboa Nancy vs. Chong Franco Luis Roberto. Especial Familiar 1 Acdo. Núm. Exp. 88/2024.
Sánchez Hernández Eduardo vs. Mayra Caballero Cedillo. Oral Familiar T. Certificación Uga. 1 Acdo. Núm. Exp. 262/2019.
Sánchez Hernández Rolando Ezequiel y Vázquez Maside Jocelyn. Especial Familiar T. Desechado por No Desagar Prevención. 1 Acdo. Núm. Exp. 818/2025.
Torres Díaz Adrián vs. Guzmán Navarrete Brisa. Especial Familiar Prevención. 1 Acdo. Núm. Exp. 948/2025.
Toscano Medina Tania Elizabeth vs. López Maganda Ulicer. Especial Familiar T. Notif. Div. Uni. 1 Acdo. Núm. Exp. 292/2025.
Yáñez Luna Carlos Alberto vs. Cruz Merced Mónica Evelyn. Especial Familiar T. Desechado por No Desagar Prevención. 1 Acdo. Núm. Exp. 858/2025.

AUDIENCIA

González Cruz Alba Fabiola y Orozco Gómez César Ricardo. Acta Minima Aud. de Juic. Oral Familiar. 1 Audiencia. Núm. Exp. 388/2022.

SENTENCIA DEFINITIVA DEL 12 DE MAYO DEL 2025

Núñez García Mariana vs. López Arriaga Sergio. Especial Familiar Sent. Def. 1 Núm. Exp. 428/2025

LA SECRETARIA JUDICIAL
LIC. VERÓNICA IVONNE JIMÉNEZ ROMERO

SECRETARÍA "C"
ACUERDOS DEL 12 DE MAYO DEL 2025

Aguilar Franco Rodrigo vs. Tejera Baños Luz Anette. Oral Familiar Contestación de Oficio / T. 1 Acdo. Núm. Exp. 789/2024.
Aguirre Arreola Leslie Valeria vs. Martínez Baltazar José Manuel. Oral Familiar Certificación Uga / T. 1 Acdo. Núm. Exp. 1176/2023.
Aguirre Cabrera Mario vs. Hernández Sarabia Reyna. Especial Familiar Nuevamente Emplaz. / T. 1 Acdo. Núm. Exp. 1166/2024.
Álvarez Rangel Cruz Alejandro vs. Villa España María Guadalupe. Especial Familiar Admite. 1 Acdo. Núm. Exp. 813/2025.
Anza Costabile Liliana María y Manuel Alberto Vega Murguía. Especial Familiar Certificación Uga / T. 1 Acdo. Núm. Exp. 526/2017.
Aparicio Pons Sandra vs. Velasco Adame Iván. Especial Familiar Cedula Sin Diligenciar / T. 1 Acdo. Núm. Exp. 576/2025.
Barranco Mendoza Elysa vs. Mendoza Estrada Miguel Ángel. Especial Familiar Cedula Sin Diligenciar / T. 1 Acdo. Núm. Exp. 1493/2024.
Carlon Correa Martha Patricia vs. Hernández Acosta Gibran. Especial Familiar Certificación Uga / T. 1 Acdo. Núm. Exp. 1543/2024.
Fernández Fuentes Andrea vs. Montes Méndez Alberto. Oral Familiar Auto /T. 1 Acdo. Núm. Exp. 309/2024.
Flores López Marianna vs. Armstrong Montemayor Néstor Antonio. Especial Familiar Desecha. 1 Acdo. Núm. Exp. 930/2025.
Fuentes Martínez Patricia vs. Guerrero Fuentes Ángela Valeria. Ord. Civil Familiar Contestación de Oficio / T. 2 Acdos. Núm. Exp. 19/2022 Tomo II.
Galicia Piña José Luis vs. Guadarrama Ortiz Yéssica Belina. Especial Familiar Acuse / T. 1 Acdo. Núm. Exp. 1893/2024.
García Lujano José Luis vs. Mendiola Gutiérrez María Angélica. Oral Familiar Constancia Uga / T. 1 Acdo. Núm. Exp. 389/2023.
González Pérez Carlos III. Juris. Voluntaria Familiar Auto / T. 1 Acdo. Núm. Exp. 590/2025.
Guerrero Martínez Leandro vs. Aguilar Palafox Irma. Oral Familiar Comparecencia Entrega de Documentos / T. 1 Acdo. Núm. Exp. 986/2024.
Gutiérrez Chavarría América vs. Negrete Silva Melchor. Especial Familiar Admite. 1 Acdo. Núm. Exp. 929/2025.
Hernández Kikutaro Norma Patricia. Juris. Voluntaria Familiar Firmeza / T. 1 Acdo. Núm. Exp. 489/2025.
Hernández Salinas Virginia. Juris. Voluntaria Familiar Archivar / T. 1 Acdo. Núm. Exp. 690/2023.
Ibáñez García Arcelia. Juris. Voluntaria Familiar Archivar / T. 1 Acdo. Núm. Exp. 543/2025.
Jean Fernández Nicol Marie. Juris. Voluntaria Familiar Archivar / T. 1 Acdo. Núm. Exp. 123/2024.
Lara Barajas Érika Paola. Oral Familiar Contestación de Oficio / T. 1 Acdo. Núm. Exp. 919/2023.
Leyte Navarrete Guillermo vs. Mendoza Medel Leslie Lucero. Oral Familiar Constancia Uga / T. 1 Acdo. Núm. Exp. 559/2023.
López Martínez María Susana vs. Mejía Aguilar Ismael Jesús. Especial Familiar Admite. 1 Acdo. Núm. Exp. 860/2025.
Martínez Escandón Jorge Alberto vs. González Jaramillo Flor Karina. Especial Familiar Firmeza / T. 1 Acdo. Núm. Exp. 743/2025.
Monzuri Pérez Saúl vs. Salazar Arellano Maribel. Especial Familiar Archivar / T. 1 Acdo. Núm. Exp. 90/2025.
Romero Aguilar Paloma Nohemí vs. Ávila Sosa Armando. Especial Familiar Autr. / T. 1 Acdo. Núm. Exp. 1389/2024.
Rosas López Karla Fernanda vs. Montesinos Velázquez Alan. Especial Familiar Prevención. 1 Acdo. Núm. Exp. 923/2025.
Ruíz Ruíz Ángeles Jazmín vs. Rocha Monterrubio Ezequiel Jovanny. Juic. Oral de Filia. Oral Familiar Cedula Sin Diligenciar / T. 1 Acdo. Núm. Exp. 666/2025.
Salazar Valdés Victoria y Gutiérrez Salazar Viky. Oral Familiar Desecha. 1 Acdo. Núm. Exp. 973/2025.
Sánchez Piñeiro Abraham vs. Carrasco García Wendy. Especial Familiar Admite. 1 Acdo. Núm. Exp. 846/2025.
Sánchez Ruíz Edgard vs. Butron Sahagún Stephanie. Oral Familiar Cuad. de Amparo. 1 Acdo. en Amparo. Núm. Exp. 1192/2023 Bis. 1 470/2025.
Sierra Rodríguez Kenia Esmeralda. Juris. Voluntaria Familiar Subsanación / T. 1 Acdo. Núm. Exp. 1796/2024.
Trinidad Huerta Dulce Rubí vs. Cruz Martínez Omar. Oral Familiar Desahogo y Girar Oficios. 1 Acdo. Núm. Exp. 106/2024.
Valadez Canchola Sorayda Juana y Rezc Baltezar Anuar Antonio. Juris. Voluntaria Familiar Desecha. 1 Acdo. Núm. Exp. 939/2025.
Vargas Soto Rosalba vs. Rivera Montes Guillermo. Especial Familiar Certificación Uga / T. 1 Acdo. Núm. Exp. 1613/2024.
Vázquez Cruz Víctor Ulises vs. Santos Alarcón Edith. Especial Familiar Admite. 1 Acdo. Núm. Exp. 789/2025.
Zapata Valdivia Miguel Ángel vs. Olguín Reyes Ana Gabriela. Especial Familiar Archivar / T. 1 Acdo. Núm. Exp. 643/2025.

AUDIENCIAS

Almanza Aldaco María de Los Ángeles. Acta Minima Juris. Voluntaria Familiar. 1 Audiencia. Núm. Exp. 126/2025.
Valderrabano Reyes Laura. Acta Minima Juris. Voluntaria Familiar. 1 Audiencia. Núm. Exp. 1903/2024.

SENTENCIAS DEFINITIVAS DEL 12 DE MAYO DEL 2025

Almanza Aldaco María de Los Ángeles. Juris. Voluntaria Familiar Sent. Def. 1 Núm. Exp. 126/2025
Bernal Benítez Alejandro Fausto vs. Ricardi Larraga María Jazmín. Oral Familiar Sent. Def. 1 Núm. Exp. 1106/2024
Valderrabano Reyes Laura. Juris. Voluntaria Familiar Sent. Def. 1 Núm. Exp. 1903/2024

LA SECRETARIA DE ACUERDOS
LIC. VERÓNICA IVONE JIMÉNEZ ROMERO

SÉPTIMO DE PROCESO ORAL EN MATERIA FAMILIAR

SECRETARÍA "A"
ACUERDOS DEL 12 DE MAYO DEL 2025

Carranza Guerrero Genoveva vs. Charis Santiago Carlos. Oral Familiar Contestacn Agravs. 1 Acdo. Núm. Exp. 264/2022.
Castillo Cedillo María del Rosario vs. Cortés Flores Gilberto Eduardo. Juic. Oral de Filia. Oral Familiar Contestación y Aud. Preliminar. 2 Acdos. Núm. Exp. 287/2025 Div. Unilateral.
Cerón Hernández Refugio Martín vs. Méndez Garay Martha Patricia. Juic. Oral de Filia. Oral Familiar Ced Sin Dilig. 1 Acdo. Núm. Exp. 304/2025 Div. Unilateral.
Garay Soto Norma vs. Garrido Rivas Ricardo. Especial Familiar Ratificar. 1 Acdo. Núm. Exp. 961/2025.
García Soto Leticia vs. Domínguez Roldán Juan. Especial Familiar Admisorio. 1 Acdo. Núm. Exp. 957/2025.

SOLO CONSULTA
SOLO CONSULTA
SOLO CONSULTA

Israel Rivera Óscar vs. Laureani Casas Claudia Myriam. Especial Familiar Contestación y Ratifcn. 1 Acdo. Núm. Exp. 764/2025.
Jiménez Castellanos Yamile María vs. García Ibáñez Alfredo. Especial Familiar Acuerdo. 1 Acdo. Núm. Exp. 884/2025.
Lasso Gutiérrez Begoña vs. Ayala Rosique Mauricio Rodrigo. Juic. Oral de Filia. Oral Familiar Ticket. 1 Acdo. Núm. Exp. 1314/2024.
Lorenzo Secundino María Concepción. Juris. Voluntaria Familiar Of Infonavit. 1 Acdo. Núm. Exp. 727/2025.
Martínez Montes Guillermo vs. Ortega Esquivel Laura Victoria. Juic. Oral de Filia. Oral Familiar Ced Dilig. 1 Acdo. Núm. Exp. 557/2025.
Pérez Reyes Cintia Érika vs. Sánchez Arias Jonathan. Juic. Oral de Filia. Oral Familiar Acuerdo. 1 Acdo. Núm. Exp. 1721/2024.
Ramírez Díaz Raquel vs. Peña Muñoz Héctor Lázaro. Juic. Oral de Filia. Oral Familiar Nva Cdla. 1 Acdo. Núm. Exp. 437/2025.
Ramírez Martínez Karen y Rosales Saavedra Miguel Jezreel. Especial Familiar Acuerdo. 1 Acdo. Núm. Exp. 81/2022.
Rizo Ramírez Marvik Yadir vs. Guzmán González Karla Teresa. Juic. Oral de Filia. Oral Familiar Ratficacn Pasa a Sent. 1 Acdo. Núm. Exp. 951/2024.
Ruíz Ramírez Enrique vs. Cunningham Cruz Fabiola. Juic. Oral de Filia. Oral Familiar Acuerdo. 1 Acdo. Núm. Exp. 1374/2024.
San Juan Lázaro. Juris. Voluntaria Familiar Acdo. Aclr. 1 Acdo. Núm. Exp. 574/2025.
Sistema para el Desarrollo Integral de la Familia de la Ciudad de México vs. Roblero Arrevillaga María Guadalupe. Especial Familiar Cop Cert. 1 Acdo. Núm. Exp. 651/2021.
Tirado Sánchez Guadalupe Fabiola. Juris. Voluntaria Familiar Prevención. 1 Acdo. Núm. Exp. 964/2025.
Torres Pastrana y Rivera Priscilla vs. Ruíz Sañudo Juan Manuel. Juic. Oral de Filia. Oral Familiar Ced Sin Dilig. 1 Acdo. Núm. Exp. 511/2025.
Tovar Medina Luz Elena vs. C Director General del Registro Civil de la Ciudad de México. Oral Familiar Prevención. 1 Acdo. Núm. Exp. 967/2025.
Valencia Martínez Alejandro vs. Ramírez Licea Ricardo. Especial Familiar Ced Sin Dilig. 1 Acdo. Núm. Exp. 761/2025.
Vargas Meneses Érika vs. García Escalante Francisco Anacleto. Juic. Oral de Filia. Oral Familiar Ced Sin Dilig. 1 Acdo. Núm. Exp. 321/2025 Div. Unilateral.
Velázquez Mejía Jorge vs. Calderón Ríos Herlinda. Juic. Oral de Filia. Oral Familiar Ced Dilig. 1 Acdo. Núm. Exp. 1384/2024.

MAL PUBLICADO

Uribe García María Antonieta vs. Álvarez Conti Edgar Antonio. Juic. Oral de Filia. Oral Familiar Sent. Def. 1 Núm. Exp. 1111/2024

SENTENCIAS DEFINITIVAS DEL 12 DE MAYO DEL 2025

Garrido Blancas Jacqueline Valeria vs. Tesorero Prieto Christoper Andre. Especial Familiar Sent. Def. 1 Núm. Exp. 1561/2024
Huidobro Peña Belén vs. Poblete Martínez Gerardo. Juic. Oral de Filia. Oral Familiar Sent. Def. 1 Núm. Exp. 331/2025
Martínez Sánchez Mario vs. Mandujano Mendoza Martha Patricia. Juic. Oral de Filia. Oral Familiar Sent. Def. 1 Núm. Exp. 1114/2024

LA SECRETARIA JUDICIAL
LIC. OLGA JACQUELINE AGUILAR GALVÁN

SECRETARÍA "B"
ACUERDOS DEL 12 DE MAYO DEL 2025

Álvarez Hernández Marcelino vs. Leocadio Diego Angelina. Juic. Oral de Filia. Oral Familiar Nueva Cedula. 1 Acdo. Núm. Exp. 172/2025.
Ávila Díaz Diana Yolanda vs. Velasco Beltrán Jaime. Juic. Oral de Filia. Oral Familiar Tramite. 1 Acdo. Núm. Exp. 1072/2024.
Bautista Nicolás Esther vs. Medina Villegas Juan. Juic. Oral de Filia. Oral Familiar Ced Sin. 1 Acdo. Núm. Exp. 182/2025.
Campos Flores Verónica vs. Crail Sánchez Carlos Arturo. Juic. Oral de Filia. Oral Familiar Imss. 2 Acdos. Núm. Exp. 438/2025.
Castañeda Marín Martha Mireya. Juris. Voluntaria Familiar Issste. 1 Acdo. Núm. Exp. 322/2025.
Cortés Ortiz Dora Isvani vs. Francisco Martínez Faustino. Especial Familiar Ratificar. 1 Acdo. Núm. Exp. 505/2023.
Esquivel Pérez Itzhel vs. Rodríguez Hernández Christian Jafet. Juic. Oral de Filia. Oral Familiar Nueva Cedula. 1 Acdo. Núm. Exp. 1412/2024.
García Corral Erik Manuel vs. Ortiz Juárez Selene Rubí. Juic. Oral de Filia. Oral Familiar Nueva Cedula. 1 Acdo. Núm. Exp. 372/2025.
Hernández González David Fernando vs. Ríos Lozano Emilia. Oral Familiar Prevención. 1 Acdo. Núm. Exp. 942/2025.
Hernández Saldívar Luis Daniel vs. Gómez Tapia Rosa María. Juic. Oral de Filia. Oral Familiar Tramite. 1 Acdo. Núm. Exp. 12/2025.
Herrera Quijano Elsa Martha vs. García Lara Fernando. Juic. Oral de Filia. Oral Familiar Tramite. 1 Acdo. Núm. Exp. 88/2025.
Huerta Estefan Julieta y Rancol Acanda Yaroski. Juic. Oral de Filia. Oral Familiar Visto. 1 Acdo. Núm. Exp. 1428/2024.
Medina Rojas Guillermo Enrique. Juris. Voluntaria Familiar Desechamiento. 1 Acdo. Núm. Exp. 968/2025.
Méndez Ramírez Víctor Manuel vs. Cortés Pérez Claudia. Juic. Oral de Filia. Oral Familiar Prevención. 1 Acdo. Núm. Exp. 950/2025.
Morales Rodríguez Ana Ivet vs. Miranda Leyva Edgar. Juic. Oral de Filia. Oral Familiar Autoriza. 1 Acdo. Núm. Exp. 515/2024.
Moreno Durán Patricia vs. Lugo Flores Víctor. Juic. Oral de Filia. Oral Familiar Nueva Cedula. 1 Acdo. Núm. Exp. 180/2025.
Moreno Valle Idalia Belem vs. Padilla Gil Julio Alejandro. Ord. Civil Oral Oral Familiar Ced Sin. 1 Acdo. Núm. Exp. 520/2025.
Pérez Ramírez Oswaldo Joel vs. Rodríguez Caballero Jéssica Alejandra. Juic. Oral de Filia. Oral Familiar Nueva Cedula. 1 Acdo. Núm. Exp. 1882/2024.
Rodríguez Jiménez Francisco Guadalupe vs. Ríos Pérez Antonia. Juic. Oral de Filia. Oral Familiar Admisión. 1 Acdo. Núm. Exp. 962/2025.
Téllez Nateras Michelle vs. Medina Olvera Jesús Arnold. Juic. Oral de Filia. Oral Familiar Prevención. 1 Acdo. Núm. Exp. 945/2025.
Zichy-Thyssen Yasmíne Kristen vs. Escobosa Barojas Mario Ramón. Juic. Oral de Filia. Oral Familiar Prevención. 1 Acdo. Núm. Exp. 958/2025.

MAL PUBLICADOS

González Sánchez María Teresa vs. Pavis Salazar José Damián. Especial Familiar Nueva Cedula. 1 Acdo. Núm. Exp. 1528/2024.
Rivera Vanscoit Guillermo vs. Salazar López Roxana Guadalupe. Juic. Oral de Filia. Oral Familiar Ced Sin. 1 Acdo. Núm. Exp. 1315/2024.

NO PUBLICADOS

Espinal Rubio Atenas Valeria vs. C Director General del Registro Civil de la Ciudad de México. Oral Familiar Aclaratorio. 1 Acdo. Núm. Exp. 302/2024.
Medina Aviña Magali Anaid vs. Levario Martínez Vangelis Arody. Juic. Oral de Filia. Oral Familiar Semovi. 1 Acdo. Núm. Exp. 1055/2024.

EL SECRETARIO JUDICIAL
LIC. CANDIDO HÉCTOR DOMÍNGUEZ CERÓN

SECRETARÍA "C"
ACUERDOS DEL 12 DE MAYO DEL 2025

Flores Ortega Grecia Belén y Carlos Alberto Suárez Salazar. Especial Familiar Acuerdo. 1 Acdo. Núm. Exp. 403/2021.
Flores Ortega Grecia Belén y Carlos Alberto Suárez Salazar. Especial Familiar Acuerdo. 1 Acdo. Núm. Exp. 403/2021 Vía de Apremio.
García Granadero Josué vs. Rosas Murillo Jazsive Valeria. Juic. Oral de Filia. Oral Familiar Reserva. 1 Acdo. Núm. Exp. 286/2025.
Miliani Sabido Raúl Domingo vs. Nava Miranda Marlen. Oral Familiar Desecha. 1 Acdo. Núm. Exp. 676/2025.
Montiel González Guadalupe vs. Rosete García Óscar Manuel. Juic. Oral de Filia. Oral Familiar Acuerdo. 1 Acdo. Núm. Exp. 199/2024.
Novoa Pani Carlos Eduardo vs. Corta Fernández María Eugenia. Oral Familiar Desahoga Vista. 2 Acdos. Núm. Exp. 579/2024.
Rodríguez Valle Guido vs. Morales Arias Rebeca Viridiana. Juic. Oral de Filia. Oral Familiar Nueva Cedula. 1 Acdo. Núm. Exp. 96/2025.
Soto Sánchez María Luisa vs. Acosta Alamilla Javier. Juic. Oral de Filia. Oral Familiar Nueva Cedula. 1 Acdo. Núm. Exp. 173/2025.
Villarreal Narváez Denisse. Juris. Voluntaria Familiar Infonavit. 1 Acdo. Núm. Exp. 1569/2024.

NO PUBLICADOS

Calderón García Diana Elizabeth y Chávez Null Maribell vs. Gómez Munguía Octavio. Oral Familiar Órdenes de Protección Oral Familiar Nuevo Oficio. 1 Acdo. Núm. Exp. 1116/2024.
Granados Rico Luz del Consuelo. Juris. Voluntaria Familiar Imss. 1 Acdo. Núm. Exp. 549/2025.
Guerra Arias Jorge Alejandro vs. González Vázquez Mónica. Juic. Oral de Filia. Oral Familiar Contestación. 1 Acdo. Núm. Exp. 13/2025.
Hernández Rico Yareni Yairet y Ramos Vázquez Diego Armando vs. Arellano Delgado Joy Said. Oral Familiar Reserva. 1 Acdo. Núm. Exp. 749/2023 Tomo II.

SOLO CONSULTA
SOLO CONSULTA
SOLO CONSULTA

Martín Paredes Gema Araceli vs. Reyes Mendoza Miguel Ángel. Oral Familiar Superven. 1 Acdo. Núm. Exp. 813/2022 Tomo II.
Novoa Pani Carlos Eduardo vs. Corta Fernández María Eugenia. Oral Familiar Contestación. 3 Acdos. Núm. Exp. 579/2024.
Ortega González María Irene. Juris. Voluntaria Familiar Acuerdo. 1 Acdo. Núm. Exp. 1383/2024.
Tovar Tovar María Berenice vs. Hernández Franco Juan Abelardo. Juic. Oral de Filia. Oral Familiar Copias Cert. 1 Acdo. Núm. Exp. 1330/2024.
Vázquez Rivas Rosa Miriam vs. Díaz Cabrera Chistopher. Oral Familiar Órdenes de Protección Oral Familiar Cecofam. 1 Acdo. Núm. Exp. 1090/2022 Tomo II.
AUDIENCIAS
Jiménez Vázquez Juana María vs. Meza Corella Noel. Aud. y Sent. Juic. Oral de Filia. Oral Familiar. 1 Audiencia. Núm. Exp. 993/2024.
Sesmas Nava Lizbeth Guadalupe vs. Castellanos García Mauricio. Junta Anticipada Oral Familiar. 1 Audiencia. Núm. Exp. 873/2024.

LA SECRETARIA DE ACUERDOS
LIC. OLIMPIA BECERRA CARRILLO

OCTAVO DE PROCESO ORAL EN MATERIA FAMILIAR

SECRETARÍA "A"
ACUERDOS DEL 12 DE MAYO DEL 2025

Aguilar Hernández Moisés Arturo y Romero Ángeles María Fernanda. Especial Familiar por Recibido Correo Electrónico, Notif. Personal Divorciante Sra. 1 Acdo. Núm. Exp. 734/2022.
Archundia Colín Blanca Esthela. Juris. Voluntaria Familiar por Recibido Informe Dirección General de Obras Públicas y Servicios Urbanos Alcaldia Coyoacan. 1 Acdo. Núm. Exp. 821/2024.
Arellano Ortega Manuel Alejandro vs. Serrano Rodríguez Rocío. Oral Familiar por Recibido Oficio Cecofam, Informa Resultado Convivencia Asistida Fase II Progenitor-Hija. 3 Acdos. Núm. Exp. 534/2024 Tomo IV.
Arredondo Velázquez Rocío Andreina vs. Cárdenas Haza Alejandro. Especial Familiar Se Ordena Girar Carta Rogatoria Informe Bank Of New York Mellon, Corestone Account. 1 Acdo. Núm. Exp. 960/2024.
Cancino González de Salceda Elizabeth Xochilt y Trejo Mendoza Francisco Javier. Especial Familiar Se Remite Actor Diverso Proveído, Desechamiento y Orden Devolución Documentos. 2 Acdos. Núm. Exp. 751/2025.
Carreón Vega Patricia. Juris. Voluntaria Familiar por Recibido Oficio Opv, Cuarta Sala Familiar. 2 Acdos. Núm. Exp. 324/2024.
Cooper Bribiesca Bárbara Leslie vs. Domínguez Calderón Israel. Especial Familiar por Notificada Promovente Sra. Medida de Abstención Actos Abstención Violencia Ambos Cónyuges. 1 Acdo. Núm. Exp. 827/2025.
De la Cruz del Moral César vs. Reyes Núñez Laura Adriana. Especial Familiar Desechamiento. 1 Acdo. Núm. Exp. 781/2025.
Espinosa Carriedo Mario Ahmad Ali vs. Regnier Ceballos Ishwarama. Juic. Oral de Filia. Oral Familiar Desahoga Vista Ced. Sin Diligenciar. 1 Acdo. Núm. Exp. 257/2024.
Fino Sobrino Ricardo vs. Montoya Gómez Celene. Especial Familiar Auto de Prevención. 1 Acdo. Núm. Exp. 931/2025.
Flores Duarte Dafne Citlali vs. Sánchez Cuevas Julio Daniel. Oral Familiar Auto de Prevención. 1 Acdo. Núm. Exp. 937/2025.
Galván Olivares Francisco Javier vs. Bernabé Victoria Adriana. Especial Familiar Auto de Prevención. 1 Acdo. Núm. Exp. 940/2025.
García Torres Elizabeth Paula vs. Gómez Guadarrama Daniel. Especial Familiar Admisión Solic. de Divorcio. 1 Acdo. Núm. Exp. 817/2025.
Gongora Palma Luis Miguel. Juris. Voluntaria Familiar Auto Admisorio. 1 Acdo. Núm. Exp. 837/2025.
González Morán Natalia Yosarivi vs. Elizalde Hernández Jorge Arturo. Especial Familiar Auto Admisorio. 1 Acdo. Núm. Exp. 1417/2024.
Guerra Almazán Drucila vs. Pérez Díaz Vladimir Ulises. Especial Familiar por Desahogada Prevención Promovente Sra. por Exhibida Acta Matr. y Capitulaciones Matrimoniales. 1 Acdo. Núm. Exp. 734/2025.
Hernández Rivera María Luisa y Martínez Martínez René. Especial Familiar Subsiste Prevención Promoventes Exhiban Certif. de Libertad de Gravamen Restantes Inmuebles Sociedad Conyugal. 1 Acdo. Núm. Exp. 424/2025.
Hoyos Brito Adda Rosa y Valdés Barreiro Ignacio. Especial Familiar por Autorizadas Profesionistas Promoventes IV Párrafo Art. 112 del C. P. C. 1 Acdo. Núm. Exp. 704/2025.
León Flores Belem vs. C Director General del Registro Civil de la Ciudad de México. Oral Familiar Autr. VII Párrafo del Artículo 112 C. P. C. 1 Acdo. Núm. Exp. 1087/2024.
López Arriaga Daniela de Jesús vs. García Arce Marlon David. Especial Familiar Se Ordena Ratif. Desistimiento Instancia Promovente. 1 Acdo. Núm. Exp. 891/2025.
López Clemente Maribel vs. Cruz Sampedro Víctor. Especial Familiar Desechamiento. 1 Acdo. Núm. Exp. 744/2025.
Maldonado Díaz María José vs. Donis Vega Jorge Antonio. Especial Familiar Desechamiento. 1 Acdo. Núm. Exp. 757/2025.
Martínez Dávila Abraham vs. Brito Salgado Sonia. Especial Familiar Se Ordena Ratif. Desistimiento Instancia. 1 Acdo. Núm. Exp. 1617/2024.
Mata Nieves Laura Miroslava vs. Chino González Víctor Hugo y Chino Galicia Roberto y González Palacios Leticia. Ord. Civil Oral Oral Familiar Se Ordena Girar Oficio Registro Público de la Propiedad y del Comercio del Distrito Federal, hoy Ciudad de México. 2 Acdos. Núm. Exp. 327/2023.
Mejía Álvarez Bárbara vs. Aguilar Soto Ernesto. Especial Familiar por Recibida Minuta Diligenciada Oficio Registro Civil Anotación Marginal. 1 Acdo. Núm. Exp. 1434/2024.
Méndez Magaña Patricia y Ramírez Ramírez Agustín. Especial Familiar Prevención Promovente Sra. Aclare Autorizaciones Previamente Designadas. 1 Acdo. Núm. Exp. 1837/2024.
Montes de Oca Gómez Erick Abdiel vs. Bahena Martínez Anabel. Especial Familiar Desechamiento. 1 Acdo. Núm. Exp. 767/2025.
Morales Valdez Xóchitl vs. Morales Granados Óscar Tomás. Especial Familiar Desechamiento. 1 Acdo. Núm. Exp. 810/2025.
Mosqueira Hidalgo Raúl y Estévez García Jacinto y Jaimes Mosqueira Audrey Svetlana. Juris. Voluntaria Oral Oral Familiar Auto de Prevención. 1 Acdo. Núm. Exp. 934/2025.
Pantoja Ramírez Carolina vs. Pineda Cruz Eduardo Osvaldo Bruno. Especial Familiar por Recibido Oficio Archivo Judicial Remite Autos Principales. 1 Acdo. en Expedientillo. Núm. Exp. 511/2024.
Pérez Rodríguez Anahi Mariana vs. Rodríguez Ramírez Óscar. Especial Familiar por Contestada Solic. de Divorcio. 1 Acdo. Núm. Exp. 381/2025.
Ruíz López Yazmín vs. Lechuga Cerezo Martín Alfredo. Especial Familiar Se Remite Promovente Sra. Auto Diverso Contestación Solic. de Divorcio. 2 Acdos. Núm. Exp. 210/2025.
Santa Ana de la Rosa Karla Berenice vs. Mora Macías Leonel su Sucesión. Juic. Oral de Filia. Oral Familiar por Recibido Oficio Cuarto Tribunal Colegiado en Materia Civil. 1 Acdo. en Amparo. Núm. Exp. 410/2022 289/2025.
Solorio Vázquez Renata Angélica y Herrera Ortiz Fernando Mario. Especial Familiar Auto Admisorio. 1 Acdo. Núm. Exp. 847/2025.
Uribe Quiroz Javier vs. Paz Lozada Blanca Iguazu. Especial Familiar Se Ordena Elaboración Exh. Emplaz. Vía Electrónica Vinculación Cóny. Divorciante. 1 Acdo. Núm. Exp. 461/2025.
Urieta Sebastián Erik Walter vs. Segundo Dávila Rosa María. Especial Familiar Auto Admisorio. 1 Acdo. Núm. Exp. 840/2025.
Vázquez Moreno Margarita Blanca Estela vs. Domínguez Danache José Rodrigo. Especial Familiar Auto Admisorio. 1 Acdo. Núm. Exp. 857/2025.
Velázquez Franco Reyna María vs. Pérez Alonso Sergio. Especial Familiar Desechamiento. 1 Acdo. Núm. Exp. 807/2025.
Venegas Tapia Paola Delia y Sandoval López Antonio. Especial Familiar Se Ordena Expedición Copias Certificadas Promoventes Previo Pago Derechos. 1 Acdo. Núm. Exp. 640/2024.
Zea Martínez Vianey Alejandra vs. Santiago Martínez Efrén. Oral Familiar Girar de Nuevo Exh. Cuautitlán Izcalli, Estado de México. 1 Acdo. Núm. Exp. 1691/2024.
AUDIENCIAS
Chávez Teresa. Acta Mínima Aud. Oral Juris. Voluntaria Familiar. 1 Audiencia. Núm. Exp. 801/2025.
Ríos Barrera Erick y Villeda Zamorano Norma Rocío. Ratif. Disol. del Vínculo Matrimonial Especial Familiar. 1 Audiencia. Núm. Exp. 691/2025.

SENTENCIAS DEFINITIVAS DEL 12 DE MAYO DEL 2025

SOLO CONSULTA
SOLO CONSULTA
SOLO CONSULTA

Chávez Teresa. Juris. Voluntaria Familiar Sent. Def. 1 Núm. Exp. 801/2025

López Cifuentes Yessenia vs. Cruz Rodríguez Víctor Hugo. Especial Familiar Sent. Def. 1 Núm. Exp. 847/2024

LA SECRETARIA DE ACUERDOS
LIC. ALEJANDRA ISABEL DELGADO ÁLVAREZ

SECRETARÍA "B"
ACUERDOS DEL 12 DE MAYO DEL 2025

Berdejo Zúñiga Andrés Mauro vs. Hernández Navarrete Gilberta Genoveva. Especial Familiar Desechamiento. 1 Acdo. Núm. Exp. 795/2025.

Covarrubias Jaimes Juana. Juris. Voluntaria Familiar Desechamiento. 1 Acdo. Núm. Exp. 850/2025.

Cruz García Araceli. Juris. Voluntaria Familiar Desechamiento. 1 Acdo. Núm. Exp. 825/2025.

Cruz Rodríguez Julio César y Zárate Cruz Mariana. Especial Familiar Desechamiento. 1 Acdo. Núm. Exp. 820/2025.

Díaz Torres Rodrigo vs. Chagoyán Gordillo Cintli Stephanie. Juic. Oral de Filia. Oral Familiar por Exhibido Atestado de Nac. Hijo, e Improcedente Oficio Colegio Hijo, Actor Ejerce Patria Potestad. 1 Acdo. Núm. Exp. 125/2023.

Espinosa Guzmán Jorge Esteban vs. Villela Muciño Diana Abigail. Especial Familiar Prevención Cóny. Sr. Exhiba Traslado. 1 Acdo. Núm. Exp. 225/2025.

Flores Esquivel Brian Jonathan vs. Cigales López Verónica. Especial Familiar Orden Emplaz. Cóny. Sra. 1 Acdo. Núm. Exp. 372/2025.

Gabino Rosales María Fernanda vs. Florence Gutiérrez Yosimar. Especial Familiar Prevención. 1 Acdo. Núm. Exp. 958/2025.

Gómez Quintero Nereyda vs. Meza Prieto Maximiliano. Juris. Voluntaria Familiar Prevención. 1 Acdo. Núm. Exp. 948/2025.

González Flores Alejandro Alberto y Alvarado Escareño Xóchitl vs. Torres Estrada Yocellin y González Alvarado Yael Alejandro. Oral Familiar Desechamiento. 1 Acdo. Núm. Exp. 788/2025.

Granados Ramírez Margarita vs. Ortega Méndez Roberto Carlos. Juic. Oral de Filia. Oral Familiar Alzada Informa Causo Estado Auto en el Cual Se Tuvo por Cumplimentada Ejecutoria de Amparo. 1 Acdo. en Amparo. Núm. Exp. 292/2016 518/2024.

Granados Ramírez Margarita vs. Ortega Méndez Roberto Carlos. Juic. Oral de Filia. Oral Familiar Orden Oficio Fuente Laboral Dem. Realice Pago Alimentos Retroactivos. 1 Acdo. Núm. Exp. 292/2016 Tomo III.

Gurria Varela María Dolores vs. Victoria Serrano José Manuel. Especial Familiar Prevención. 1 Acdo. Núm. Exp. 942/2025.

Herce Cerda Viviana vs. Iglesias Reyes Alfredo Raymundo. Juic. Oral de Filia. Oral Familiar por Recibido Oficio Autoridad Federal y Se Ordena Oficio Cnbv. 1 Acdo. en Amparo. Núm. Exp. 505/2020 1223/2023-III.

Hernández Alfonso y Popoca Mondragón Julieta. Especial Familiar Desechamiento. 1 Acdo. Núm. Exp. 838/2025.

Hernández Ramírez Gabriela Itzel vs. Hernández Alvarado Juan David. Oral Familiar Se Remite Diverso Prov. Ya Se Ordenó Emplaz. Demandado. 1 Acdo. Núm. Exp. 432/2025.

Huesca Delgadillo Venancio. Juris. Voluntaria Familiar Aclaración de Sentencia. 1 Acdo. Núm. Exp. 362/2025.

Jiménez García Luis Antonio vs. Romero Vargas Llonatan Uriel. Especial Familiar Desechamiento. 1 Acdo. Núm. Exp. 808/2025.

Legaspi Zacatelco Roberto Marcos. Juris. Voluntaria Familiar Prevención. 1 Acdo. Núm. Exp. 965/2025.

Morado Lerma Vania vs. Muñoz Flores Rocío Elizabeth. Especial Familiar por Contestada Solic. Divorcio. 1 Acdo. Núm. Exp. 128/2025.

Nájera Luna Nelly del Carmen vs. González Buendía Fernando. Especial Familiar Se Ordena Expedición de Copias Certificadas. 1 Acdo. Núm. Exp. 975/2024.

Ortega Chavrria Yesenia Estefani y Galicia Damas José Luis. Especial Familiar Desechamiento. 1 Acdo. Núm. Exp. 800/2025.

Pérez Rodríguez Margarita vs. Gasca Arzate Martín Eric. Juic. Oral de Filia. Oral Familiar Requerimiento Dem. Cump. Pago Alimento Definitivos Vía de Apremio y Restutución Garantía Alimentaria. 1 Acdo. Núm. Exp. 450/2019.

Pérez de Nicolás Rodrigo Ricardo vs. Saucedo Boullosa Montserrat. Juic. Oral de Filia. Oral Familiar Se Remite a Diverso Proveído. 1 Acdo. Núm. Exp. 78/2022 Tomo II.

Quintero Cruz Alejandro vs. Lechega López Erendira. Especial Familiar Prevención. 1 Acdo. Núm. Exp. 962/2025.

Quirino Polo Elba vs. Ávila Rocha Rafael. Especial Familiar Amparo Directo. 1 Acdo. en Amparo. Núm. Exp. 1152/2024 Amp. Direct.

Quiroz Ascencio Lidia vs. Paredes Garnica Santiago. Especial Familiar Prevención. 1 Acdo. Núm. Exp. 955/2025.

Rosas Gómez Guadalupe vs. González Sandoval Alberto. Especial Familiar Alzada Informa Ha Causado Ejecutoria Resolución en la que Se Tuvo por Cumplimentada Ejecutoria de Amparo. 1 Acdo. en Amparo. Núm. Exp. 635/2024 754/2024.

Rosas Gómez Guadalupe vs. González Sandoval Alberto. Especial Familiar Computo Emplaz. Inc. Nul. Actuaciones. 2 Acdos. en Incidente. Núm. Exp. 635/2024 Cuestiones Inherentes a la Disol. del Vínculo Matrimonial.

Saldaña Mendoza Sergio vs. Olvera Gutiérrez Cynthia Lugaby. Especial Familiar Se Remite Contenido Sent. Definitiva. 1 Acdo. Núm. Exp. 1928/2024.

Salinas Luisa. Juris. Voluntaria Familiar Desechamiento. 1 Acdo. Núm. Exp. 815/2025.

Tapia Castañeda Diana Abril. Juris. Voluntaria Familiar Subsiste Prevención Promovente Exhiba Planilla Debidamente Documentada. 1 Acdo. Núm. Exp. 645/2025.

Tecuanhuey Méndez Óscar vs. Orozco Rodríguez Lorena. Especial Familiar Improcedente Proveer Escrito Difiere Firma Electrónica del Promovente. 1 Acdo. Núm. Exp. 878/2024.

Vásquez Villalba Virginia Adriana vs. Camacho Galaviz Martín Alfonso. Especial Familiar Prevención. 1 Acdo. Núm. Exp. 952/2025.

Villalobos Escobar Karla Ivonne vs. Dimeo Coria Mauricio. Ord. Civil Familiar por Efectuada Notif. Dem. Vía Correo Electrónico. 1 Acdo. en Otros. Núm. Exp. 732/2018 Tomo II.

Zareñana Mondragón Francisco Carmelo vs. García Francisco María Marcelina. Especial Familiar Desechamiento. 1 Acdo. Núm. Exp. 780/2025.

LA SECRETARIA DE ACUERDOS
LIC. ERICKA ALEJANDRA SÁNCHEZ DE LUNA

SECRETARÍA "C"
ACUERDOS DEL 12 DE MAYO DEL 2025

Anaya Herrera Josué Ángel vs. Anaya de la Hoz José Raúl. Oral Familiar Designa Patrono y Sustituto. 1 Acdo. Núm. Exp. 583/2025.

Arias Godínez José Antonio vs. Facha García María Teresa. Especial Familiar Instruye Uga Informe Gestiones. 1 Acdo. Núm. Exp. 1976/2024.

Boone Fernández George y Stoopen Barois Valeria. Especial Familiar Revoca Grado Ordena Oficio. 1 Acdo. Núm. Exp. 1059/2024.

Carbajal Avilés Gerardo vs. Mejía Zúñiga Virginia. Especial Familiar Admisión. 1 Acdo. Núm. Exp. 866/2025.

Castro García Mary Esther vs. Díaz Castañeda Miguel Alexander. Especial Familiar Fuente Laboral Informa Descuento Pensión. 2 Acdos. Núm. Exp. 1896/2024.

Chávez Pérez Emmanuel vs. Hernández Pérez Omar y Rosales Hernández Gabriela Alejandra. Juic. Oral de Filia. Oral Familiar Firme Proveido Multa. 1 Acdo. Núm. Exp. 1089/2023.

De la Cruz Trinidad Juana. Juris. Voluntaria Familiar Admisión. 1 Acdo. Núm. Exp. 883/2025.

García Gutiérrez Marina Magdalena. Juris. Voluntaria Familiar Deja Sin Efectos Fecha Aud. Señala Audiencia. 1 Acdo. Núm. Exp. 829/2025.

García Soto Joel Alfredo vs. López Tapia Dulce Karina. Controversias del Orden Familiar Familiar Inadmisión Competencia. 1 Acdo. Núm. Exp. 983/2025.

Gutiérrez López Jaime y Velázquez León Ángela. Juris. Voluntaria Familiar Exhibe Planilla Señala Audiencia. 1 Acdo. Núm. Exp. 266/2025.

López Cortez María Antonia. Juris. Voluntaria Familiar Dada Cuenta Nombre. 1 Acdo. Núm. Exp. 136/2025.

López Guerrero Israel vs. Castro Torres Edna Eva. Especial Familiar Remite Sentencia. 1 Acdo. Núm. Exp. 1313/2024.

Maynez Ramírez Nayla Jacqueline vs. Andrade Carranza Antonio. Controversias del Orden Familiar Familiar Inadmisión Competencia. 1 Acdo. Núm. Exp. 979/2025.

Medina Valdez Arturo vs. Hernández Flores Alma Rosa. Especial Familiar Contestación Exhibe Contrapropuesta Señala Audiencia. 1 Acdo. Núm. Exp. 669/2025.

SOLO CONSULTA
SOLO CONSULTA
SOLO CONSULTA

Quiñones Gallardo Araceli de Jesús y Alatorre Ortiz Adrián. Especial Familiar Prevención. 1 Acdo. Núm. Exp. 959/2025.
Ramírez Sánchez Roberto Marín y Martínez Aviña Laura Elizabeth. Especial Familiar Exhibe Atestado Ordena Ratificación. 1 Acdo. Núm. Exp. 1176/2024.
Rodríguez Franco Alfredo vs. C. Director del Regisro Civil de la Cdmx. Oral Familiar Prevención. 1 Acdo. Núm. Exp. 976/2025.
Rojas Razo Hortensia. Juris. Voluntaria Familiar Dada Cuenta Sin Efecto Fecha Diligencia. 1 Acdo. Núm. Exp. 839/2025.
Romero Leal Edith vs. Salguero Ruíz Juan Christian. Especial Familiar Proporciona Datos Cuenta Bancaria Ordena Oficio. 2 Acdos. Núm. Exp. 533/2025.
Silva Pérez Verónica vs. Hernández Sánchez Bernabé. Especial Familiar Desahoga Vista Cedula Sin Diligenciar. 1 Acdo. Núm. Exp. 49/2025.
Torices Valdez María Gloria su Sucesión vs. C Director General del Registro Civil de la Ciudad de México. Oral Familiar Exhibe Atestado Copia Fiel. 1 Acdo. Núm. Exp. 799/2025.
Watanabe Anguiano Karla Atzin vs. Alemán Mireles Martín. Especial Familiar Fuente Laboral Informa Descuento Pensión. 1 Acdo. Núm. Exp. 1890/2024.

AUDIENCIA

Vargas Banegas Roberto Isaac vs. Jiménez Gutiérrez Ximena. Acta Minima Aud. 272 B Pasa Sent. Especial Familiar. 1 Audiencia. Núm. Exp. 1749/2024.

LA SECRETARIA DE ACUERDOS
LIC. ERÉNDIRA SEGURA YÁÑEZ

NOVENO DE PROCESO ORAL EN MATERIA FAMILIAR

SECRETARÍA "A"
ACUERDOS DEL 12 DE MAYO DEL 2025

Aguirre Dueñas Iván Antonio vs. Cardoso Torres Nancy Karina. Especial Familiar 1 Acdo. Núm. Exp. 764/2025.
Bautista Jaimes Yuricever vs. Ángeles González Alma Degni. Especial Familiar 1 Acdo. Núm. Exp. 237/2025.
Carrasco Montoya Olivia Yolanda vs. Núñez Reyes Javier. Especial Familiar 1 Acdo. Núm. Exp. 517/2025.
Chirino Fernández Alejandro y Chávez Barbazan Jocelyn. Especial Familiar 1 Acdo. Núm. Exp. 61/2023.
Devars Dubernard Yvette vs. Jurado García Héctor Alejandro. Especial Familiar 1 Acdo. Núm. Exp. 627/2025.
Díaz Santacruz María de Los Ángeles vs. Gómez Hernández Víctor Sergio su Sucesión y Ibarrola Muñoz Sandra Virginia y C Dirctor General del Registro Civil de la Ciudad de México y C Juzgado 37 del Registro Civil de la Ciudad de México. Ord. Civil Familiar 1 Acdo. Núm. Exp. 1837/2024.
González Cárdenas Maura. Juris. Voluntaria Familiar 1 Acdo. Núm. Exp. 1821/2024.
González Velázquez Lidia Beatriz vs. Silva Hernández Fernando Rubén. Especial Familiar 1 Acdo. Núm. Exp. 771/2025.
Guzmán Torres Yazmín Alely vs. Medina Reyes Ridner Ernesto. Especial Familiar 2 Acdos. Núm. Exp. 54/2025.
Hernández García Ruth vs. Pineda Ortiz Víctor Saúl. Especial Familiar 1 Acdo. Núm. Exp. 651/2025.
Lira Rodríguez Guadalupe vs. Granados Álvarez Hugo Armando. Especial Familiar 1 Acdo. Núm. Exp. 107/2025.
Luna Vázquez Elizabeth y Jiménez Hernández Aurelio. Especial Familiar 1 Acdo. Núm. Exp. 84/2023.
Maldonado Esparza Diana vs. Director General del Registro Civil de la Ciudad de México. Ord. Civil Familiar 1 Acdo. Núm. Exp. 581/2025.
Martínez García Teresa vs. Pérez Ávila Víctor Manuel. Especial Familiar 1 Acdo. Núm. Exp. 784/2025.
Martínez Saludes Erick vs. Orozco Pineda María Guadalupe. Especial Familiar 1 Acdo. Núm. Exp. 664/2025.
Monroy Cortés Cecilia. Juris. Voluntaria Familiar 1 Acdo. Núm. Exp. 1744/2024.
Pérez Pérez Eusebio. Juris. Voluntaria Familiar Comparecencia. 2 Acdos. Núm. Exp. 1884/2024.
Solorio Guzmán Jéssica Leidy vs. Bravo Pérez Raúl. Especial Familiar 2 Acdos. Núm. Exp. 210/2025.
Tadeo Aguilar Ma Esther. Juris. Voluntaria Familiar 1 Acdo. Núm. Exp. 851/2025.
Valadez Caballero David vs. Arellanos Jasso Kimberly Estefania. Especial Familiar 2 Acdos. Núm. Exp. 1247/2024.
Villavicencio Mandujano María Fernanda. Juris. Voluntaria Familiar 1 Acdo. Núm. Exp. 1687/2024.
Zaldívar Rodríguez Adriana vs. Cubillos Rojas Germán Darío. Juic. Oral de Filia. Oral Familiar 1 Acdo. Núm. Exp. 1007/2024.

SENTENCIA DEFINITIVA DEL 12 DE MAYO DEL 2025

Acosta García Guadalupe Ivett vs. Aranda Piña Mauricio. Especial Familiar Sent. Def. 1 Núm. Exp. 1684/2024

EL SECRETARIO JUDICIAL
LIC. MIGUEL ANTONIO HERNÁNDEZ VARGAS

SECRETARÍA "B"
ACUERDOS DEL 12 DE MAYO DEL 2025

Aguirre Sánchez Carola Aurora vs. Héctor Leonardo Rodríguez Yáñez. Oral Familiar 1 Acdo. Núm. Exp. 128/2021.
Ávalos Rojas Teresa Paulina vs. Mendoza Ávalos Luis Fabián. Especial Familiar 1 Acdo. Núm. Exp. 688/2025.
Ayala Mendoza Guadalupe vs. Bravo Ramírez Rafael. Especial Familiar 1 Acdo. Núm. Exp. 742/2025.
Bautista García Virginia. Juris. Voluntaria Oral Oral Familiar 1 Acdo. Núm. Exp. 188/2025.
Camacho Meléndez Brenda Jenipher vs. Alarcón Mendoza Daniel. Especial Familiar 1 Acdo. Núm. Exp. 758/2025.
Campos Serrano Lorena del Carmen vs. Ortiz Symor Amiel Esau. Especial Familiar 1 Acdo. Núm. Exp. 812/2025.
Cano Saldaña Ezequiel vs. Rodríguez Saldívar Claudia. Especial Familiar Dispensa. 1 Acdo. Núm. Exp. 520/2025.
Castillo Calva Carlos vs. Vega Moreno Rebeca Guelaguetza. Juic. Oral de Filia. Oral Familiar 1 Acdo. Núm. Exp. 55/2024.
Castillo Castillo Cristóbal y Castillo Castillo Cristóbal vs. Cruz Montiel Amelia. Especial Familiar 1 Acdo. Núm. Exp. 682/2025.
Castillo Jimarez Anacleta. Juris. Voluntaria Familiar 1 Acdo. Núm. Exp. 500/2025.
Díaz Cabrera Ángela vs. Cornejo Murillo Rigoberto. Oral Familiar 1 Acdo. Núm. Exp. 558/2025.
Espinosa Cruz Violeta y Lemus Martínez Rafael. Especial Familiar 1 Acdo. Núm. Exp. 1642/2024.
Espinosa Victoria Lilia vs. Alejandro Rosas Lara. Oral Familiar 1 Acdo. Núm. Exp. 792/2019.
Feliciana Ramírez Florencia. Juris. Voluntaria Familiar 1 Acdo. Núm. Exp. 278/2025.
Flores Muñoz Cynthia Valeria vs. Rodríguez de la Rosa Salvador. Especial Familiar 1 Acdo. Núm. Exp. 1852/2024.
Fuentes Vargas Miguel Ángel vs. Carbellido Marín Evelyn Daniela. Ord. Civil Oral Oral Familiar 2 Acdos. Núm. Exp. 350/2023.
García Espejel Joel Alfredo y Espinosa Pacheco Adriana. Especial Familiar Expedientillo. 1 Acdo. Núm. Exp. 222/2022.
García Jiménez Viviana vs. Celaya Gamboa Ramón. Juic. Oral de Filia. Oral Familiar 1 Acdo. Núm. Exp. 780/2022.
Gómez Cisneros Leslie Joyarit vs. Velasco Alvarado Alberto. Especial Familiar 1 Acdo. Núm. Exp. 458/2025.
Hernández Pedraza María de Jesús y Vicencio Navarro Margarita. Especial Familiar 1 Acdo. Núm. Exp. 375/2025.
Hernández Rodríguez Itzel Doraly y Ramírez Corella Héctor Adrián. Especial Familiar 1 Acdo. Núm. Exp. 1178/2024.
Hernández Sinto Adhara Altair vs. Castro Navarro Carlos Daniel. Juic. Oral de Filia. Oral Familiar 2 Acdos. Núm. Exp. 868/2025.
Hoyos Carrillo Elvira. Juris. Voluntaria Familiar 1 Acdo. Núm. Exp. 1262/2024.
Intzin Gómez Virginia vs. Arroyo Martínez Pedro. Especial Familiar 1 Acdo. Núm. Exp. 792/2025.
Islas Escalona Alejandra vs. Torres González Miguel Ángel. Ord. Civil Oral Oral Familiar 1 Acdo. Núm. Exp. 445/2023.
Juárez Zaraut Leonel vs. Franco Acosta Francisco Javier y Palafox Islas Minerva Concepción. Juic. Oral de Filia. Oral Familiar 1 Acdo. Núm. Exp. 1502/2024.
Krasovsky Santamarina Ricardo vs. Cánovas Berea y/o María Cánovas Berea María del Consuelo. Ord. Civil Oral Oral Familiar 1 Acdo. Núm. Exp. 863/2022 Tomo II.
León Cea Jasel y Gómez Palma Óscar Israel. Especial Familiar 1 Acdo. Núm. Exp. 592/2022.

SOLO CONSULTA
SOLO CONSULTA
SOLO CONSULTA

López Santiago Laura Adriana vs. Gil Pazcacio Jesús. Especial Familiar 1 Acdo. Núm. Exp. 1615/2024.
Loranca Marañon Dolores vs. Sánchez Labra Arturo. Especial Familiar 1 Acdo. Núm. Exp. 452/2025.
Lozano Lázaro Isabel vs. Salinas Fernández Enrique. Especial Familiar 1 Acdo. Núm. Exp. 720/2025.
Maldonado Barrera Elda. Juris. Voluntaria Familiar 1 Acdo. Núm. Exp. 1622/2024.
Mariles Salas Andrés Antonio vs. García Campos Eden Birai. Especial Familiar 1 Acdo. Núm. Exp. 1512/2024.
Martínez Barranco María Félix vs. C Director General del Registro Civil de la Ciudad de México. Ord. Civil Familiar 1 Acdo. Núm. Exp. 1442/2024.
Medina López Jaquelíne vs. Mercado Joffre Jorge Andrés. Especial Familiar 1 Acdo. Núm. Exp. 108/2025.
Mendoza Araujo Alma Cecilia vs. Orozco Berlanga Pedro David. Juic. Oral de Filia. Oral Familiar 1 Acdo. Núm. Exp. 420/2024.
Milla Raffoul Arnoldo vs. Nava Hoyo Sidney Damayanthi. Especial Familiar 1 Acdo. Núm. Exp. 848/2024.
Muñoz Brizuela Fernando Iván vs. Romero Gutiérrez Cyntia Arianne. Especial Familiar 1 Acdo. Núm. Exp. 850/2025.
Pérez Rosas Emmanuel vs. Silva Alemon Norma Cristina. Juic. Oral de Filia. Oral Familiar 1 Acdo. Núm. Exp. 1045/2022.
Peña Uribe Georgina vs. Valencia Saldaña Federico Gabriel. Oral Familiar 1 Acdo. Núm. Exp. 842/2025.
Ramos Moguel Paola vs. Carrera Olvera Sergio. Especial Familiar 1 Acdo. Núm. Exp. 820/2025.
Ramos Sánchez Jorge Raúl vs. Orozco Urquijo Paulina. Especial Familiar 3 Acdos. Núm. Exp. 1048/2024.
Reyes García Alberto vs. González Nájera Marisol. Especial Familiar 1 Acdo. Núm. Exp. 732/2025.
Rodríguez Manzo Darilyn Gabriela vs. Romero Urbina César. Especial Familiar 1 Acdo. Núm. Exp. 798/2025.
Secreto. Ord. Civil Oral Oral Familiar 1 Acdo. Núm. Exp. 732/2023.
Segura Padilla Selene y Vargas Hernadez Ulises Iván. Ord. Civil Oral Oral Familiar 2 Acdos. en Expedientillo. Núm. Exp. 1120/2023.
Torices Chávez Norma Lucero y Jardines Pérez Ricardo Daniel. Juris. Voluntaria Oral Oral Familiar 1 Acdo. Núm. Exp. 132/2025.
Torres Arreguín Luis Alfredo vs. De Jesús Hernández Jéssica. Especial Familiar 1 Acdo. Núm. Exp. 20/2025.
Torres Castillo Martha vs. Trejo López Ernesto. Especial Familiar 2 Acdos. Núm. Exp. 818/2025.
Villagrán Martínez Viridiana Magdalena vs. Valdés Martínez Alan Josué. Especial Familiar 1 Acdo. Núm. Exp. 252/2025.
Vivanco Campeche Bruno vs. Santos Flores Paulina. Juic. Oral de Filia. Oral Familiar 1 Acdo. Núm. Exp. 768/2025.
Yáñez Rendón Moisés vs. Calzada Lucas Martha. Especial Familiar 1 Acdo. Núm. Exp. 1772/2024.

AUDIENCIA

Aguilar Medina Kiara Daniela y Madrazo Ubach Mario. Juris. Voluntaria Oral Oral Familiar. 1 Audiencia. Núm. Exp. 662/2025.

SENTENCIAS DEFINITIVAS DEL 12 DE MAYO DEL 2025

Buhl Ávila Gonzalo Eduardo vs. Díaz Jiménez Ivonne. Especial Familiar Sent. Def. 1 Núm. Exp. 200/2025
Cano Saldaña Ezequiel vs. Rodríguez Saldívar Claudia. Especial Familiar Sent. Def. 1 Núm. Exp. 520/2025

EL SECRETARIO JUDICIAL POR MINISTERIO LEY
LIC. VÍCTOR HUGO HERNÁNDEZ GUERRERO

SECRETARÍA "C"
ACUERDOS DEL 12 DE MAYO DEL 2025

Álvarez Salazar Alejandro vs. Vázquez Hernández José Luis Damián. Especial Familiar 1 Acdo. Núm. Exp. 756/2025.
Arroyo Castillo Óscar vs. Becerril Coquis Adelmart Yolanda. Especial Familiar 1 Acdo. Núm. Exp. 213/2025.
Ávila González Eduardo vs. Hernández Vázquez Leslie Maribel. Especial Familiar Contestación de Demanda Reservada. 2 Acdos. Núm. Exp. 1726/2024.
Bazán Cerda Sofía vs. Hernández Medina Francisco Antonio. Oral Familiar Acdo. de Expedientillo. 2 Acdos. Núm. Exp. 893/2024.
Briseño Huerta Sergio vs. Nieva Hernández Jocelyn Teresa. Especial Familiar 1 Acdo. Núm. Exp. 1063/2024.
Cervantes Pacheco Ricardo vs. Paredes Salomón Cristina. Especial Familiar 1 Acdo. Núm. Exp. 33/2025.
Chacón de la Cruz Guadalupe. Juris. Voluntaria Familiar 1 Acdo. Núm. Exp. 660/2025.
Chávez Alfaro Silvia. Juris. Voluntaria Familiar 1 Acdo. Núm. Exp. 696/2024.
Cruz Calieca Andrés vs. Andrade Rosas Carmina Selene. Especial Familiar 1 Acdo. Núm. Exp. 796/2025.
Cruz Lázaro Brenda Mabel vs. Rojas Sánchez Alejandro. Juic. Oral Especial de Pérd. de la Patria Potest. Oral Familiar 1 Acdo. Núm. Exp. 699/2023.
Cruz Montalvo Luis. Juris. Voluntaria Familiar 1 Acdo. Núm. Exp. 809/2025.
Esteva Rodríguez Blanca Estela. Juris. Voluntaria Familiar 1 Acdo. Núm. Exp. 849/2025.
García Barzanallana Escamilla Elena vs. y Francisco Javier Morales Camarena. Oral Familiar 1 Acdo. en Expedientillo. Núm. Exp. 746/2021 Expedientillo.
Hernández Medina Ismerai vs. Pérez Zavala Nathan Geovanny. Especial Familiar 1 Acdo. Núm. Exp. 1536/2024.
Jiménez Balcázar Alfredo vs. Velazco Ireta María del Carmen. Especial Familiar Acdo. de Expedientillo. 2 Acdos. Núm. Exp. 1449/2024.
Lozano Laguna Susana vs. Laib Noureddine. Oral Familiar 2 Acdos. Núm. Exp. 836/2025.
Martínez Belmont Alberto vs. Pérez Antonio Perla Nazareth. Especial Familiar Segunda Prevención. 1 Acdo. Núm. Exp. 839/2025.
Martínez Segura Felipe. Juris. Voluntaria Familiar 1 Acdo. Núm. Exp. 1803/2024.
Mercado Guízar Beatriz Adriana vs. Ruíz Gutiérrez Eder Adiel. Especial Familiar 1 Acdo. Núm. Exp. 430/2025.
Nava Márquez Reyna Patricia vs. Salazar Delgado Óscar Daniel. Especial Familiar 1 Acdo. Núm. Exp. 26/2025.
Ochoa Ramírez Marina vs. Silveira de Mendieta Álvaro Alejandro. Especial Familiar 1 Acdo. Núm. Exp. 1483/2024.
Olvera López Amanda. Juris. Voluntaria Familiar 1 Acdo. Núm. Exp. 853/2025.
Ordaz Luviano Ma Concepción. Juris. Voluntaria Familiar 1 Acdo. Núm. Exp. 830/2025.
Orozco Vázquez Rosa Elena. Juris. Voluntaria Oral Oral Familiar Segunda Prevención. 1 Acdo. Núm. Exp. 846/2025.
Ortega Hernández Felipe de Jesús. Juris. Voluntaria Familiar 1 Acdo. Núm. Exp. 976/2024.
Palmillas Torres Sandra vs. Martínez Sánchez Ricardo. Especial Familiar 2 Acdos. Núm. Exp. 1419/2024.
Pérez Cervantes Lizbeth vs. González Díaz Luis Antonio. Ord. Civil Oral Oral Familiar 1 Acdo. Núm. Exp. 883/2023.
Ramírez Bautista Liliana vs. Espinosa Bárcenas Juan José. Especial Familiar Segunda Prevención. 1 Acdo. Núm. Exp. 766/2025.
Ramírez Nava Ana Guadalupe vs. Romero Bermúdez Javier Alonso. Especial Familiar Segunda Prevención. 1 Acdo. Núm. Exp. 760/2025.
Resillas Tencle Francisco vs. Rebollar Osorio Laura. Especial Familiar 1 Acdo. Núm. Exp. 690/2025.
Rodríguez López José Pablo Alonso vs. Pérez Sánchez Érika. Especial Familiar 2 Acdos. Núm. Exp. 1846/2024.
Saldaña Crotte María Eugenia vs. Moreno Pereda Jaime. Especial Familiar Contestación de Demanda Reservada en Expedientillo. 1 Acdo. Núm. Exp. 456/2025.
Sánchez Delgado Paulina vs. López Romero Luis Alberto. Especial Familiar Segunda Prevención. 1 Acdo. Núm. Exp. 826/2025.
Téllez Hernández Eulalia vs. Macías Rodríguez J Jesús. Juic. Oral de Filia. Oral Familiar 1 Acdo. Núm. Exp. 843/2025.
Vargas Meléndez David Eduardo vs. Nieto Cruz Sandra. Oral Familiar 1 Acdo. Núm. Exp. 36/2025.

EL SECRETARIO JUDICIAL
LIC. JOSÉ ANTONIO MORALES FLORES

DÉCIMO DE PROCESO ORAL EN MATERIA FAMILIAR

SECRETARÍA "A"
ACUERDOS DEL 12 DE MAYO DEL 2025

Abad Mejía Noemí Yael vs. Esquivel García Luis Jesús. Especial Familiar 1 Acdo. Núm. Exp. 1767/2024.

SOLO CONSULTA
SOLO CONSULTA
SOLO CONSULTA

Acuña Torres Javier vs. Vázquez Solís Paula Angélica. Especial Familiar 1 Acdo. Núm. Exp. 1137/2024.
Alvarado de León Sergio Daniel vs. De la Cruz Cruz Brenda. Oral Familiar 1 Acdo. Núm. Exp. 1107/2024.
Álvarez Yasky Natalia vs. Lion García Michael Peter. Oral Familiar 1 Acdo. Núm. Exp. 531/2023.
Arellano Hernández Jeanette Carolina vs. Razo Villanueva Eduardo. Especial Familiar 1 Acdo. Núm. Exp. 537/2024.
Arias Sabino Luis Felipe vs. Hernández Juárez Ivanna Valeria. Especial Familiar 2 Acdos. Núm. Exp. 70/2025.
Bautista Longino José Manuel vs. Vite Ojeda Cinthia Sharai. Oral Familiar 2 Acdos. Núm. Exp. 1341/2024.
Bernal de la Rosa María del Carmen vs. Vázquez Troncoso Andrés. Especial Familiar 1 Acdo. Núm. Exp. 101/2025.
Bojorges Ramírez Isabel. Oral Familiar 1 Acdo. en Amparo. Núm. Exp. 977/2023 Amparo 147/2024.
Camargo Treviño Blas vs. Montiel Pérez Marcela. Oral Familiar Sent. Divorcio. 1 Acdo. Núm. Exp. 754/2025.
Cardona Sánchez Arely Sarahi vs. Méndez Orozco César Abraham. Ord. Civil Oral Oral Familiar 1 Acdo. Núm. Exp. 937/2025.
Carrasco Carbajal Gabriela vs. Guzmán Morán Miguel Ángel. Oral Familiar 1 Acdo. Núm. Exp. 1027/2024.
Carrillo Estévez Marina. Juris. Voluntaria Familiar 1 Acdo. Núm. Exp. 944/2025.
Castañón Espinosa Mario Alberto vs. Sánchez Rivera Silvia Michelle. Oral Familiar 1 Acdo. Núm. Exp. 1470/2024.
Cruz Rodríguez Herlinda vs. González Miranda Héctor Gabriel. Juic. Oral de Filia. Oral Familiar 1 Acdo. Núm. Exp. 1204/2024.
Díaz Torres Érika Mowli. Juris. Voluntaria Familiar 1 Acdo. Núm. Exp. 617/2025.
Dorantes Hernández Juan José vs. Director del Registro Civil de la Ciudad de México. Ord. Civil Oral Oral Familiar 1 Acdo. Núm. Exp. 940/2025.
Flores Domínguez Sara Leticia y Rubín Traconis Antonio. Oral Familiar 1 Acdo. Núm. Exp. 271/2016.
Flores Hernández José Iván vs. Jiménez Alos Yéssica Grisell. Ord. Civil Oral Oral Familiar 1 Acdo. Núm. Exp. 924/2025.
Fonseca León Edith vs. Ruíz Ovilla Edgar Adrián. Oral Familiar 2 Acdos. Núm. Exp. 827/2025.
García García Aldo Alonso vs. Sánchez García Graciela. Especial Familiar 1 Acdo. Núm. Exp. 140/2025.
García Guzmán María Elizabeth vs. Castillo Bernal José Luis. Especial Familiar 1 Acdo. Núm. Exp. 1181/2023.
Garduño Calixto Fabiola vs. Mariles Vargas Miguel Ángel. Oral Familiar 1 Acdo. Núm. Exp. 1101/2024.
Gómez Rodríguez José Juan vs. Blas Hernández Cyryann Ollin. Especial Familiar 1 Acdo. Núm. Exp. 1587/2024.
González González María de Los Ángeles. Juris. Voluntaria Familiar 1 Acdo. Núm. Exp. 447/2024.
González Yáñez María de Lourdes vs. Ángeles Escalante Miguel Ángel. Especial Familiar 1 Acdo. Núm. Exp. 337/2025.
Gudiño Gándara Cecilia Guadalupe. Juris. Voluntaria Familiar 2 Acdos. Núm. Exp. 721/2025.
Guzmán Montes Juan Carlos vs. Chávez Lechuga Karina. Juris. Voluntaria Oral Oral Familiar 1 Acdo. Núm. Exp. 954/2025.
Hernández Ávila María Mónica. Juris. Voluntaria Familiar 2 Acdos. Núm. Exp. 511/2025.
Hernández Barrientos Rafael Néstor vs. Gallardo Landa Alicia. Especial Familiar 1 Acdo. Núm. Exp. 794/2024.
Hernández Velázquez Marcelo vs. Téllez Salazar María Guadalupe. Especial Familiar 1 Acdo. Núm. Exp. 110/2025.
Ismael Hernández Enrique Alan vs. Mendoza Medina Dorothee. Especial Familiar 1 Acdo. Núm. Exp. 1371/2024.
Lagarde Figueroa Maribel vs. Bolaños Páez Alejandro. Ord. Civil Oral Oral Familiar 1 Acdo. Núm. Exp. 921/2025.
Lara Blas Martha. Juris. Voluntaria Familiar 2 Acdos. Núm. Exp. 564/2025.
Leynes Castillo Arely. Especial Familiar 1 Acdo. en Expedientillo. Núm. Exp. 831/2023 Expedientillo.
Lugo Espino Edgar vs. Morlan López Fernanda Libertad. Ord. Civil Oral Oral Familiar 1 Acdo. Núm. Exp. 934/2025.
Luna Sánchez Noé vs. Palomares Hernández Dulce Berenice. Especial Familiar 1 Acdo. Núm. Exp. 1167/2023.
Marban Leyva Evelia vs. Méndez Aguirre Eduardo. Especial Familiar 1 Acdo. Núm. Exp. 307/2025.
Martínez Bautista Claudio vs. Bañuelos Guerrero María Higinia. Especial Familiar 1 Acdo. Núm. Exp. 947/2025.
Martínez Juárez Yara Cecilia vs. Miranda Mota Israel. Oral Familiar 2 Acdos. Núm. Exp. 1917/2024.
Martínez Sandoval Rosa. Juris. Voluntaria Familiar 1 Acdo. Núm. Exp. 951/2025.
Mena Gaona Sergio vs. Díaz Bustos María del Rocío. Especial Familiar 1 Acdo. Núm. Exp. 1244/2024.
Mendiola Gutiérrez María Angélica vs. Solís Medina Ramón Conrado. Oral Familiar 1 Acdo. Núm. Exp. 747/2021.
Mendoza Bernal María Teresa vs. González Mujica Enrique. Especial Familiar 1 Acdo. Núm. Exp. 941/2025.
Monroy Barrera Victorino Eduardo vs. Santiago Santiago Silvia. Oral Familiar 1 Acdo. Núm. Exp. 491/2025.
Nava León Ana Lilia. Juris. Voluntaria Familiar 1 Acdo. Núm. Exp. 1711/2024.
Noguerón Serrano David vs. Sierra Guerrero Alma Patricia. Especial Familiar 1 Acdo. Núm. Exp. 281/2025.
Ortiz Rosas María del Carmen vs. Padilla Macías Gerardo Eduardo. Especial Familiar 1 Acdo. Núm. Exp. 117/2025.
Osuna Martínez Rosa Ailed vs. Ortega de la Presilla Guillermo. Especial Familiar 1 Acdo. Núm. Exp. 171/2022.
Pacheco Ortiz Erik Alberto vs. Ríos Tenorio Lorena. Oral Familiar 1 Acdo. Núm. Exp. 897/2024.
Parra Martínez Angelina. Juris. Voluntaria Familiar 1 Acdo. Núm. Exp. 91/2025.
Pérez García Ana Laura Belem vs. Santiago García Esau. Especial Familiar 1 Acdo. Núm. Exp. 931/2025.
Pérez López José Antonio vs. Nezahuatl Zúñiga Ana Lilia. Oral Familiar 1 Acdo. Núm. Exp. 840/2025.
Pérez Ramírez Maribel Francisca. Juris. Voluntaria Familiar 1 Acdo. Núm. Exp. 864/2025.
Piña Casas María Azucena y Medina López Agustín. Juris. Voluntaria Familiar 1 Acdo. Núm. Exp. 231/2025.
Quiroga Herrera Juan Emilio vs. Nava Infante Luz Patricia. Ord. Civil Oral Oral Familiar 1 Acdo. Núm. Exp. 911/2024.
Reyna Sotelo Yolanda vs. C Director General del Registro Civil de la Ciudad de México. Oral Familiar 1 Acdo. Núm. Exp. 1397/2024.
Reza Robles María Fabiola vs. Aguirre Aguirre Eric. Especial Familiar 1 Acdo. Núm. Exp. 1907/2024.
Rubio Ortiz Susana vs. Balcázar Flores Juan de Dios. Especial Familiar 1 Acdo. Núm. Exp. 1447/2024.
Ruíz Esparza Gutiérrez María del Pilar vs. Vega Olvera Juan. Especial Familiar 1 Acdo. Núm. Exp. 1821/2024.
Ruíz García Sandra vs. Mendoza Jiménez Iván. Oral Familiar 1 Acdo. Núm. Exp. 854/2025.
Silva Morales Rosalía vs. Lara Zárate Saúl. Especial Familiar 1 Acdo. Núm. Exp. 14/2025.
Sistema para el Desarrollo Integral de la Familia de la Cdmx vs. López Montejo Raquel. Oral Familiar 1 Acdo. Núm. Exp. 654/2021.
Solís Calvillo Ofelia vs. Morales López Pedro. Especial Familiar 1 Acdo. Núm. Exp. 1177/2024.
Téllez Balderas Celia vs. Márquez Báez Jhonatan. Oral Familiar 1 Acdo. Núm. Exp. 561/2025.
Torres Pedroza Saraneli. Juris. Voluntaria Familiar 1 Acdo. Núm. Exp. 1670/2024.
Valdéz Pacheco Irene y Ponce Villa Carlos vs. Sánchez Rodríguez Héctor. Oral Familiar 1 Acdo. Núm. Exp. 937/2022.
Zavala Martínez Rosa Isela vs. Vázquez Tirado Marco Antonio. Especial Familiar 1 Acdo. Núm. Exp. 1951/2024.
Zepeda Guzmán María Guadalupe Carmina. Juris. Voluntaria Familiar 1 Acdo. Núm. Exp. 774/2025.
Zuloaga Armenta Francisco vs. Rosas González Guadalupe Emma. Oral Familiar 1 Acdo. Núm. Exp. 470/2025.

NO PUBLICADOS

Navarrete González María Elsa vs. C Director General del Registro Civil de la Ciudad de México. Oral Familiar Acdo. No Pub del 8 de Mayo. 1 Acdo. Núm. Exp. 1484/2024.
Noyola Soriano América Yxchell vs. Flores Flores Néstor. Juic. Oral de Filia. Oral Familiar Acdo. No Pub del 8 de Mayo. 1 Acdo. Núm. Exp. 554/2023.
Ramírez Ubiarco Silvia. Juris. Voluntaria Familiar Acdo. No Pub del 8 de Mayo. 1 Acdo. Núm. Exp. 927/2025.

AUDIENCIA NO PUBLICADA

SOLO CONSULTA
SOLO CONSULTA
SOLO CONSULTA

Mendoza Montoya Julio César vs. Cuevas Magdaleno Areli Joana y Director General del Registro Civil de la Ciudad de México. Acta Minima Aud. Juic. No Pub del 8 de Mayo Juic. Oral de Filia. Oral Familiar. 1 Audiencia. Núm. Exp. 117/2024.

LA SECRETARIA JUDICIAL POR MINISTERIO DE LEY
LIC. SANDRA IVETT COVARRUBIAS BUSTAMANTES

SECRETARÍA "B"
ACUERDOS DEL 12 DE MAYO DEL 2025

Alvarado Espíndola Jaquelíne vs. Rodríguez Alvarado Abigail. Oral Familiar 1 Acdo. Núm. Exp. 1752/2024.
Alvarado Ferreyra Ana Lizbeth vs. Villegas Fuentes Axel Adrián. Especial Familiar 1 Acdo. Núm. Exp. 68/2025.
Arauz Hernández José Antonio vs. Medina Avilez Beatriz Adriana. Oral Familiar 1 Acdo. Núm. Exp. 805/2025.
Arias Medina Israel vs. Rivero Segura Vania Itzchel. Oral Familiar 1 Acdo. Núm. Exp. 682/2025.
Balderas Molina Jezebel vs. Sánchez Castillo Bryan. Especial Familiar 1 Acdo. Núm. Exp. 145/2025.
Campos García Cecilia Elizabeth vs. Pineda Meléndez Israel. Ord. Civil Oral Oral Familiar 1 Acdo. Núm. Exp. 938/2025.
Cicero Toba María Fernanda vs. Díaz Lomelí Molina Raúl Arturo. Especial Familiar 1 Acdo. Núm. Exp. 1808/2024.
Copca Ramírez Gerardo vs. Aguirre Torres Minerva. Especial Familiar 1 Acdo. Núm. Exp. 15/2025.
Delgadillo Aguilar Adrián vs. Santander Ramírez María Elvira. Especial Familiar 1 Acdo. Núm. Exp. 932/2025.
Díaz Vázquez Martha Jéssica vs. López Huerta David Oswaldo. Ord. Civil Oral Oral Familiar 1 Acdo. Núm. Exp. 918/2025.
Estrada Zichinelli María vs. Sandoval Valencia Luis Javier. Especial Familiar 2 Acdos. Núm. Exp. 1822/2024.
Ferrer Ponce de León Mayra vs. Palomares Almaguer Francisco Xavier. Especial Familiar 1 Acdo. Núm. Exp. 1365/2024.
Galván Pérez Rosario Margarita vs. Solano Varas Rogelio Jesús. Oral Familiar 1 Acdo. en Amparo. Núm. Exp. 762/2023 363/2025.
Gandarela González José Manuel y García Andoaga Minury Euridice. Oral Familiar 1 Acdo. Núm. Exp. 420/2025.
García Herrera Eric Alberto vs. Melgar Castellanos Karina Angélica. Especial Familiar 1 Acdo. Núm. Exp. 212/2025.
Gasca Cruz Miguel Ángel vs. Jiménez Vargas Gabriela. Especial Familiar 1 Acdo. Núm. Exp. 1422/2024.
González Berazueta Enríquez María Isabel vs. López Becerril José Edilberto. Juic. Oral de Filia. Oral Familiar 1 Acdo. Núm. Exp. 748/2024.
González Pulido Grecia Gigliola vs. Hoffman Badui Ryan. Especial Familiar 1 Acdo. Núm. Exp. 195/2025.
González Yescas Armanda vs. Parra Mancera Leopoldo. Oral Familiar 1 Acdo. Núm. Exp. 512/2025.
Guerra Varela Daniel vs. Díaz Rodríguez Jéssica. Especial Familiar 1 Acdo. Núm. Exp. 1522/2024.
Hernández Hernández Julio vs. López González Ivonne Margarita. Especial Familiar 1 Acdo. Núm. Exp. 1438/2024.
Hernández Nuño César vs. Hernández Mateos Georgina. Especial Familiar 1 Acdo. Núm. Exp. 128/2025.
Juárez Durán José Dionisio vs. Salazar Arévalo María Guadalupe. Especial Familiar 1 Acdo. Núm. Exp. 1965/2024.
León Rojas Alberto vs. Castillo Ramos Cynthia Jocelyn. Oral Familiar 1 Acdo. Núm. Exp. 822/2025.
López Pallares María del Carmen vs. Dorantes Ortiz Alberto. Juic. Oral de Filia. Oral Familiar 1 Acdo. Núm. Exp. 828/2023.
Macías Orozco Gustavo vs. Peña Orea Alejandra. Oral Familiar 2 Acdos. Núm. Exp. 1850/2024.
Méndez López María del Carmen y Ocaña de la Pera Hugo Enrique. Especial Familiar 1 Acdo. Núm. Exp. 1695/2024.
Méndez Sánchez Arianda Militza vs. Pasos Chávez Erick Alberto. Especial Familiar 1 Acdo. Núm. Exp. 825/2024.
Miranda Zamarripa Fabiola del Carmen vs. Espinosa Mireles Arturo. Especial Familiar 1 Acdo. Núm. Exp. 218/2025.
Monge Bernal Isabel vs. Quiroz Mar Carlos Rodrigo. Oral Familiar 2 Acdos. Núm. Exp. 138/2024.
Monroy Peniche Gabriela vs. Patiño Domínguez Fernando. Especial Familiar 1 Acdo. Núm. Exp. 292/2025.
Najar Aguilar Ruth del Carmen. Juris. Voluntaria Familiar 2 Acdos. Núm. Exp. 572/2025.
Navarrete Bárcenas María Gregoria. Juris. Voluntaria Familiar 1 Acdo. Núm. Exp. 558/2025.
Ochoa Espinosa Fernando vs. Garcés Cortés Patricia. Especial Familiar 1 Acdo. Núm. Exp. 720/2024.
Pérez Rivera Yanet. Juris. Voluntaria Familiar 1 Acdo. Núm. Exp. 1720/2024.
Pizaña Martínez Marcos Francisco vs. Ávila Xochimanca Alba Elizabeth. Especial Familiar 1 Acdo. Núm. Exp. 1115/2023.
Ramírez Castellanos Pablo Gabriel vs. Mercado Frías Ilyan Paulette. Oral Familiar 1 Acdo. Núm. Exp. 1082/2024.
Ramírez Vázquez Luz María. Juris. Voluntaria Familiar 1 Acdo. Núm. Exp. 1425/2024.
Reyna Parra Luz María y Flores Carmona Sabino. Oral Familiar 1 Acdo. Núm. Exp. 695/2016.
Rivera Mejía Diana Abigail vs. Dávila Palafox Jorge Alejandro. Especial Familiar 1 Acdo. Núm. Exp. 1848/2024.
Roldán Ramírez Martha Cecilia y Roldán Ramírez Martha Cecilia. Especial Familiar 1 Acdo. Núm. Exp. 232/2025.
Romagosa Armengol Juan vs. García Chávez Ana Jimena. Especial Familiar 1 Acdo. Núm. Exp. 1382/2024.
Rosas Guzmán Miguel Ángel vs. Martínez Labra Maricela. Oral Familiar 1 Acdo. Núm. Exp. 792/2025.
Sánchez González Gabriela Lizyet vs. Millán Avilés Jair. Ord. Civil Oral Oral Familiar 1 Acdo. Núm. Exp. 935/2025.
Tapia Fragoso Jorge David vs. Hernández Ibarra Angélica María. Especial Familiar 1 Acdo. Núm. Exp. 1468/2024.
Terán Saavedra María del Carmen vs. Corona Miranda Rodolfo Hipólito. Especial Familiar Comparecencia Ratif. Div. 1 Acdo. Núm. Exp. 1708/2024.
Uriña Aguilar Elda vs. Navarrete Gómez Jerónimo. Especial Familiar 1 Acdo. Núm. Exp. 202/2025.
Valdez Sánchez Sergio Jesús vs. Reséndiz Vargas Mayra Michel. Oral Familiar 1 Acdo. Núm. Exp. 725/2025.
Vázquez Cerón Delia. Juris. Voluntaria Familiar 1 Acdo. Núm. Exp. 922/2025.
Vega Figueroa Jennifer vs. Sepúlveda Correa Jorge Arturo. Especial Familiar 1 Acdo. Núm. Exp. 1778/2024.
Velázquez Pérez Marlene vs. Serratos González Ángel. Oral Familiar 1 Acdo. Núm. Exp. 825/2025.
Vera Nolasco Blanca Alejandra. Juris. Voluntaria Familiar 1 Acdo. Núm. Exp. 705/2024.

AUDIENCIAS

Garita Pérez Viridiana y Juárez Garita Estefania. Acta Minima de Aud. de Juic. Oral Familiar. 1 Audiencia. Núm. Exp. 348/2025.
Kusulas Bastien Adriana vs. Villaseñor Sánchez Eduardo. Aud. 272 B Especial Familiar. 1 Audiencia. Núm. Exp. 1975/2024.
Suárez Valdivia Lorena. Acta Minima de Aud. de Juic. Juris. Voluntaria Familiar. 1 Audiencia. Núm. Exp. 402/2025.
Villar Morales María de la Luz vs. Garza González Gustavo Enrique. Juic. Oral de Filia. Oral Familiar. 1 Audiencia. Núm. Exp. 188/2024.

SENTENCIAS DEFINITIVAS DEL 12 DE MAYO DEL 2025

Garita Pérez Viridiana y Juárez Garita Estefania. Oral Familiar 1 Núm. Exp. 348/2025
Macías Contreras Mauricio vs. Crespo Joyner Adriana Okiyi. Especial Familiar Sent. Div. 1 Núm. Exp. 1450/2024
Salazar Carrión Abraham vs. Baron Calant Silvia Patricia. Especial Familiar Sent. Div. 1 Núm. Exp. 1938/2024
Suárez Valdivia Lorena. Juris. Voluntaria Familiar 1 Núm. Exp. 402/2025

LA SECRETARIA JUDICIAL
LIC. MARÍA GUADALUPE ORTIZ VALENCIA

SECRETARÍA "C"
ACUERDOS DEL 12 DE MAYO DEL 2025

. Juic. Oral de Filia. Oral Familiar Expedientillo. 1 Acdo. en Expedientillo. Núm. Exp. 1426/2024.
Administrativo 2025 vs. Administrativo. Oral Familiar 1 Acdo. Núm. Exp. 6000/2025 Exp. Administrativo.
Aguilar Hernández Miguel Ángel vs. De Armas Miranda Yisley. Oral Familiar 1 Acdo. Núm. Exp. 533/2025.
Alcaraz Gaytán Liliana vs. Mendo Sánchez Rubén Polux. Especial Familiar 1 Acdo. Núm. Exp. 1426/2024.
Ángeles Reyes Cecilia vs. Contreras Ochoa Gerardo David. Especial Familiar 1 Acdo. Núm. Exp. 1206/2024.

SOLO CONSULTA
SOLO CONSULTA
SOLO CONSULTA

Barrera Reynoso Dessy. Juris. Voluntaria Familiar 1 Acdo. Núm. Exp. 930/2025.
Becerra López Ángeles vs. Castellanos Velázquez Josué Ismael. Oral Familiar 1 Acdo. Núm. Exp. 706/2018.
Bermúdez de Castro Howard Roxana Georgina vs. García Ortega Luis Rey. Ord. Civil Familiar 1 Acdo. Núm. Exp. 749/2022.
Bernal Zepeda Mariana Marlene vs. Jiménez Velázquez Armando Jesús. Especial Familiar 1 Acdo. Núm. Exp. 46/2025.
Bocardo Romero Gabriela vs. González Orzuna Julio César. Ord. Civil Oral Oral Familiar 1 Acdo. Núm. Exp. 939/2025.
Bouquet Terre Annette vs. Tanus Yunes Anuar Walid. Oral Familiar 1 Acdo. Núm. Exp. 1076/2022.
Castillo Galindo Raúl. Juris. Voluntaria Oral Oral Familiar 1 Acdo. Núm. Exp. 1203/2024.
Constantino Álvarez José Luis vs. Rosales Vázquez Marisela Concepción. Oral Familiar 1 Acdo. Núm. Exp. 803/2025.
Díaz Morales Octavio vs. Hernández Mayen Ana Patricia. Especial Familiar 2 Acdos. Núm. Exp. 1163/2024.
Fernández Pérez Ana Lilia y Amador Valencia Juan Carlos. Juris. Voluntaria Familiar 1 Acdo. Núm. Exp. 239/2024.
Godínez Vázquez Armando vs. Navarro Martínez Ma Cristina. Ord. Civil Oral Oral Familiar 1 Acdo. Núm. Exp. 909/2025.
González Hernández Laura vs. Rodríguez Méndez Yunior. Ord. Civil Oral Oral Familiar 1 Acdo. Núm. Exp. 913/2025.
González Valencia Emma. Juris. Voluntaria Familiar 1 Acdo. Núm. Exp. 843/2025.
Guido Alcantar Graciela vs. C Director General del Registro Civil de la Ciudad de México. Oral Familiar 1 Acdo. Núm. Exp. 229/2025.
Kawakami Naoto vs. Martínez Santin Diana Laura. Especial Familiar 1 Acdo. Núm. Exp. 1949/2024.
Kramer Boehler Ana. Juris. Voluntaria Familiar 1 Acdo. Núm. Exp. 916/2025.
Legarreta Dong Ángel vs. Rivero Calderón María Guadalupe. Ord. Civil Oral Oral Familiar 1 Acdo. Núm. Exp. 926/2025.
Martínez Peña Luis Rey. Juris. Voluntaria Familiar 1 Acdo. Núm. Exp. 1749/2024.
Martínez Zermeño Jayro Antonio vs. Alameda Castro Guadalupe Jatzel. Oral Familiar 1 Acdo. Núm. Exp. 866/2025.
Mendoza Garduño David vs. Oropeza González Martha. Oral Familiar 2 Acdos. Núm. Exp. 960/2024.
Morales Lara Jesús Emmanuel vs. Espíndola Espinoza Maribel. Oral Familiar 1 Acdo. Núm. Exp. 929/2025.
Pimentel Souza Elías vs. Moreno Collib Rosa María. Oral Familiar Comparecencia. 1 Acdo. Núm. Exp. 406/2025.
Quiñones Báez Berenice Janete. Juris. Voluntaria Familiar 1 Acdo. Núm. Exp. 1826/2024.
Ramírez Sánchez Hugo Alberto y Sandoval Palomino Carina. Juris. Voluntaria Oral Oral Familiar 1 Acdo. Núm. Exp. 1773/2024.
Reséndiz Rodríguez María Elena. Juris. Voluntaria Familiar 1 Acdo. Núm. Exp. 849/2024.
Rodríguez Roldán María Dolores. Juris. Voluntaria Familiar 1 Acdo. Núm. Exp. 590/2025.
Romero Fuerte María Christian vs. Altamirano León Isidro Artemio. Juris. Voluntaria Familiar 1 Acdo. Núm. Exp. 906/2025.
Silva Montiel Alma Ivette. Juris. Voluntaria Familiar 1 Acdo. Núm. Exp. 193/2025.
Sistema Nacional para el Desarrollo Integral de la Familia vs. Loza Reyes Gabriela. Juic. Oral Especial de Pérd. de la Patria Potest. Oral Familiar 1 Acdo. Núm. Exp. 1686/2024.
Vázquez Rodríguez Ivonne vs. Nicolás Rangel Jaime. Especial Familiar 1 Acdo. Núm. Exp. 1830/2024.
Vega Garnica Arturo vs. Esparza Valadez Melissa Oralia. Oral Familiar 1 Acdo. Núm. Exp. 206/2025.
Wolf Carranza Patricia María vs. González Ávila Juan Jesús. Ord. Civil Oral Oral Familiar 1 Acdo. Núm. Exp. 903/2025.

AUDIENCIAS

Pino Rugeles Geraldine del Valle vs. Utrera Cuevas Andrés Eduardo. Acta Junta Anticipada Especial Familiar. 1 Audiencia. Núm. Exp. 1539/2024.
Téllez González Paola Mayra vs. Salinas Guzmán Enrique. Aud. de Juic. Juic. Oral de Filia. Oral Familiar. 1 Audiencia. Núm. Exp. 753/2023.

SENTENCIA DEFINITIVA DEL 12 DE MAYO DEL 2025

Téllez González Paola Mayra vs. Salinas Guzmán Enrique. Juic. Oral de Filia. Oral Familiar Sent Def. 8 Mayo 1 Núm. Exp. 753/2023

LA SECRETARIA JUDICIAL AUXILIAR
LIC. NALLELY BAZA DE LA CRUZ

SOLO CONSULTA
SOLO CONSULTA
SOLO CONSULTA

UNIDADES DE GESTIÓN JUDICIAL

UNIDAD DE GESTIÓN JUDICIAL TIPO 2 MATERIA CIVIL ETAPA POSTULATORIA NÚMERO 1

JUEZ GILBERTO RUÍZ HERNÁNDEZ
ACUERDOS DEL 12 DE MAYO DEL 2025

Convengamos Todos, S.A. de C.V. Sociedad Financiera de Objeto Múltiple Entidad No Regulada vs. Tractores Nueva Generación, S.A. de C.V. Cnpcyf - Especial Hipotecario Oral Núm. Exp. 958/2025 Se Acepta Mi Tribunal. 1 Acdo.

Flores Tapia Norma Patricia vs. Ruíz Vázquez Jaime y Otra y Olvera Monroy Ángela. Cnpcyf - Medios Preparatorios a Juic. Especial de Arrendamiento Oral Núm. Exp. 741/2025 Razón Actuarial S. 2 Acdos.

González Jáuregui Zubizarreta Pedro vs. Álvarez Rueda José Moisés. Cnpcyf - Medios Preparatorios a Juic. Especial de Arrendamiento Oral Núm. Exp. 458/2025 1 Acdo.

Gvakharia Irakli vs. Gómez Ortiz Juan Carlos. Cnpcyf - Especial de Arrendamiento Oral Núm. Exp. 2020/2025 Previene. 2 Acdos.

Gvakharia Irakli vs. Gómez Ortiz Juan Carlos. Cnpcyf - Especial de Arrendamiento Oral Núm. Exp. 2021/2025 Desechamiento. 1 Acdo.

Instituto del Fondo Nacional de la Vivienda para los Trabajadores vs. Velazuez Reyes Norma Lilia. Cnpcyf - Especial Hipotecario Oral Núm. Exp. 1009/2025 Razon Actuarial. 1 Acdo.

Martínez Serrano Gilberto vs. Giraldo Gaona Tatiana Liseth. Cnpcyf - Especial de Arrendamiento Oral Núm. Exp. 874/2025 Debera Estarse a Lo Ordenado. 2 Acdos.

Ramírez Anaya Jaime vs. Mora Arteaga Josué Daniel. Cnpcyf - Juris. Voluntaria para Juic. Especial de Arrendamiento Oral Núm. Exp. 2008/2025 Mi Tribunal Se Acepta. 1 Acdo.

Scotiabank Inverlat S.A., Institución de Banca Múltiple, Grupo Financiero Scotiabank Inverlat vs. Suk Lee Won. Cnpcyf - Especial Hipotecario Oral Núm. Exp. 515/2025 Nva Cuenta (Fecha Errónea). 1 Acdo.

Zaragoza Meneses José Francisco vs. Yáñez Chagoya Ana Selene y Mora Martínez César. Cnpcyf - Especial de Arrendamiento Oral Núm. Exp. 352/2025 Returno Central Notificadores. 2 Acdos.

JUEZ CLAUDIA PÉREZ RAMÍREZ
ACUERDOS DEL 12 DE MAYO DEL 2025

Banco Invex Sociedad Anónima Institución de Banca Múltiple Invex Grupo Financiero en su Carácter de Fiduciario en el Fideicomiso 3939 vs. Arenas Rodríguez Joaquín. Cnpcyf - Especial Hipotecario Oral Núm. Exp. 645/2025 Elaborese Cedula. 1 Acdo.

Banco Mercantil del Norte S.A., Institución de Banca Múltiple, Grupo Financiero Banorte vs. Malvido Lozada Mauricio y Malvido Lozada Paulina. Cnpcyf - Especial Hipotecario Oral Núm. Exp. 1537/2025 Admisorio. 1 Acdo.

Castillo Solórzano Enriqueta vs. Dycommerce, S.A. de C.V. y García Garrido Héctor y Flores Flores Norma Adelfa. Cnpcyf - Especial de Arrendamiento Oral Núm. Exp. 1677/2025 1 Acdo.

Cibanco S.A. Institución de Banca Múltiple como Fiduciario en el Fideicomiso Número F00430 vs. Macías Gómez Gabriel Alejandro. Cnpcyf - Juris. Voluntaria para Especial Hipotecario Oral Núm. Exp. 1993/2025 Desechamiento. 1 Acdo.

Constructora e Inmobiliaria Perinorte S.A. de C.V. vs. Operadora de Cafeterias y Alimentos del Bajío, S de R.L. de C.V. y Acabados Especializados Cima S de R.L. de C.V. Cnpcyf - Especial de Arrendamiento Oral Núm. Exp. 1581/2025 Se Admite Recurso de Queja. 1 Acdo.

Covarrubias Bustamante Sandra Ivett vs. Fondo de la Vivienda del Instituto de Seguridad y Servicios Sociales de Los Trabajadores del Estado (Fovissste). Cnpcyf - Especial Hipotecario Oral Núm. Exp. 929/2025 Acuerdo. 2 Acdos.

Gutiérrez Ojeda Adriana vs. Morales Reyes Carlos. Cnpcyf - Especial de Arrendamiento Oral Núm. Exp. 759/2025 1 Acdo.

HSBC México S.A. Institución de Banca Múltiple Grupo Financiero HSBC vs. Hernández Rubio Angélica. Cnpcyf - Especial Hipotecario Oral Núm. Exp. 1971/2025 Prevención. 1 Acdo.

Protección Patrimonial Unión de Crédito Sociedad Anónima de Capital Variable vs. Traconiz Varguez Marco Antonio. Cnpcyf - Especial Hipotecario Oral Núm. Exp. 1640/2025 Recurso de Queja. 1 Acdo.

Ramírez Marroquín José Manuel vs. Alvarado Cervantes María Eugenia. Cnpcyf - Especial de Arrendamiento Oral Núm. Exp. 1711/2025 Turno. 1 Acdo.

Saad Nagar Esther vs. Torrealba Guzmán Manuel Octavio. Cnpcyf - Especial de Arrendamiento Oral Núm. Exp. 686/2025 Acuerdo. 2 Acdos.

Scotiabank Inverlat S.A., Institución de Banca Múltiple, Grupo Financiero Scotiabank Inverlat vs. González Fernández Rodrigo vs. Instituto del Fondo Nacional de la Vivienda para los Trabajadores (Infonavit). Cnpcyf - Especial Hipotecario Oral Núm. Exp. 940/2025 Rebedia Acreedor Infonavit. 1 Acdo.

Scotiabank Inverlat Sa Institución de Banca Múltiple Grupo Financiero Scotiabank Inverlat vs. Gómez García Manuel. Cnpcyf - Especial Hipotecario Oral Núm. Exp. 602/2025 No Ha Lugar. 1 Acdo.

JUEZ GEORGINA RAMÍREZ PAREDES
ACUERDOS DEL 12 DE MAYO DEL 2025

Álvarez Castillo María de Los Ángeles Marcela vs. Arteaga Flores Fabiola. Cnpcyf - Especial de Arrendamiento Oral Núm. Exp. 1066/2025 Deberá Estarse. 1 Acdo.

Banco Invex Sociedad Anónima Institución de Banca Múltiple Invex Grupo Financiero en su Carácter de Fiduciario en el Fideicomiso 3939 vs. Sánchez López Alberto Farell. Cnpcyf - Especial Hipotecario Oral Núm. Exp. 456/2025 Acuerdo. 1 Acdo.

Banco Invex, Sociedad Anónima, Institución de Banca Múltiple, Invex Grupo Financiero en Cararter de Fiduciario del Fideicomiso Irrevocablede Administración Identificado Con el Número 1301 vs. Ortiz Campos Luis Rogelio. Cnpcyf - Especial Hipotecario Oral Núm. Exp. 2016/2025 Desechamiento. 1 Acdo.

Banco Santander México Sociedad Anónima Institución de Banca Múltiple Grupo Financiero Santander México vs. López Gallo López Vicente Arturo. Cnpcyf - Especial Hipotecario Oral Núm. Exp. 2013/2025 Admisión de Demanda. 1 Acdo.

Belmont Hernández Jorge vs. Núñez Olascuaga Miguel Ángel. Cnpcyf - Especial de Arrendamiento Oral Núm. Exp. 1940/2025 Incompetencia por Materia. 1 Acdo.

Cárdenas Deusto Isidro vs. Confecciones Daviltex S.A. de C.V. Cnpcyf - Especial de Arrendamiento Oral Núm. Exp. 1967/2025 Incompetencia por Materia. 1 Acdo.

Comercializadora de Valor Agregado S.A. de C.V. vs. Cloud Enterprise Services S. de R. L. de C.V. y Ruíz Hernández Enrique Horacio vs. Instituto del Fondo Nacional de la Vivienda para los Trabajadores (Infonavit). Cnpcyf - Especial Hipotecario Oral Núm. Exp. 1955/2025 Prevención. 1 Acdo.

Díaz Escobar Henkel Renato Gustavo vs. Promocionales Exclusivo, S.A. de C.V. Cnpcyf - Especial de Arrendamiento Oral Núm. Exp. 1990/2025 Desechamiento. 1 Acdo.

Flores Rayón Catalina Carmen vs. Ramírez López Emilia. Cnpcyf - Especial de Arrendamiento Oral Núm. Exp. 1686/2025 Se Admite Recurso de Queja. 1 Acdo.

García Juan Mercedes vs. Rosas Téllez María Isabel. Cnpcyf - Especial de Arrendamiento Oral Núm. Exp. 319/2025 Fecha y Hora para Junta de Avenencia. 1 Acdo.

García López Gerardo Arturo vs. Alarcón Calva Mayda Leonor y Ríos Aguilar César Augusto vs. Instituto del Fondo Nacional de la Vivienda para los Trabajadores (Infonavit). Cnpcyf - Especial Hipotecario Oral Núm. Exp. 152/2025 Contestación de Oficio Semovi. 1 Acdo.

Mancera Sandoval Raymundo Eduardo vs. Lezama Solórzano Mario. Cnpcyf - Especial de Arrendamiento Oral Núm. Exp. 98/2024 Razón Actuarial S. 1 Acdo.

Nstituto del Fondo Nacional de la Vivienda para los Trabajadores (Infonavit) vs. Rodríguez Leetch Jorge Enrique. Cnpcyf - Especial Hipotecario Oral Núm. Exp. 87/2024 Ced. Sin Diligenciar. 1 Acdo.

Plata Miranda Niceto Agustín vs. Osorio Gutiérrez Abraham Isaac y Sánchez Guzmán José Alfredo. Cnpcyf - Especial de Arrendamiento Oral Núm. Exp. 1740/2025 Mi Tribunal. 1 Acdo.

Plata Villaseñor Ricardo vs. Salas Elizalde Georgina. Cnpcyf - Especial de Arrendamiento Oral Núm. Exp. 659/2025 1 Acdo.

SOLO CONSULTA
SOLO CONSULTA
SOLO CONSULTA

Rangel Domínguez Martha Lilia vs. Figueroa Muñiz Teresita y Vidal Badillo José Trinidad. Cnpcyf - Especial de Arrendamiento Oral Núm. Exp. 889/2025 Cedula Sin Diligenciar. 1 Acdo.

Scotiabank Inverlat Sa Institución de Banca Múltiple Grupo Financiero Scotiabank Inverlat vs. Jiménez Sandoval Nephtalí. Cnpcyf - Especial Hipotecario Oral Núm. Exp. 948/2025 Resolución de Sala. 1 Acdo.

Solís Hernández Esperanza Reyna vs. Mata Andraca Mónica Alejandra. Cnpcyf - Especial de Arrendamiento Oral Núm. Exp. 727/2025 Mi Tribunal. 1 Acdo.

Valadez Delgadillo Silvia Clara Aurora vs. Rivas Pérez Eunice. Cnpcyf - Especial de Arrendamiento Oral Núm. Exp. 1986/2025 1 Acdo.

De la Macorra Chávez Peón Pablo Luis vs. Manzanilla Menéndez Ilithya. Cnpcyf - Especial Hipotecario Oral Núm. Exp. 1607/2025 Cedula Sin Diligenciar. 1 Acdo.

NO PUBLICADOS

Solís Hernández Esperanza Reyna vs. Mata Andraca Mónica Alejandra. Cnpcyf - Especial de Arrendamiento Oral Núm. Exp. 727/2025 1 Acdo.

JUEZ JUDITH COVA CASTILLO

ACUERDOS DEL 12 DE MAYO DEL 2025

Arteaga Silva Laura Ivonne vs. Muñoz Fierro Julio César. Cnpcyf - Especial de Arrendamiento Oral Núm. Exp. 235/2025 Desahoga Vista Excepciones y Defensas. 2 Acdos.

Banco Mercantil del Norte Sa Institución de Banca Múltiple Grupo Financiero Banorte vs. Castañeda Chávez Nancy. Cnpcyf - Especial Hipotecario Oral Núm. Exp. 1700/2025 Razón Actuarial N. 1 Acdo.

Banco Mercantil del Norte Sa Institución de Banca Múltiple Grupo Financiero Banorte vs. Martínez Cecin José Antonio. Cnpcyf - Especial Hipotecario Oral Núm. Exp. 875/2025 Returno Central. 1 Acdo.

BBVA México, S.A., Institución de Banca Múltiple, Grupo Financiero BBVA México vs. Fuentes García Luis Gustavo y Kiekari Frozen Foods, S.A. de C.V. Cnpcyf - Especial Hipotecario Oral Núm. Exp. 328/2025 Resolución Amparo Directo. 1 Acdo. en Cuad. Amp.

Gudiño Mendoza Graciela vs. Ugalde Cruz Alfredo. Cnpcyf - Especial de Arrendamiento Oral Núm. Exp. 2010/2025 Desechamiento. 1 Acdo.

Ortiz Pulido Rafael Ismael vs. Cruz Santabalbina José Miguel y Registro Público de la Propiedad y del Comercio de la Ciudad de México. Cnpcyf - Especial Hipotecario Oral Núm. Exp. 1816/2025 Mi Tribunal (Parte Actora). 1 Acdo.

Rodríguez Mandujano José Fabián vs. Burban Armel y Palacios Martínez Cinthya y Duarte Suasnavar José Alberto. Cnpcyf - Especial de Arrendamiento Oral Núm. Exp. 1651/2025 Desahogo de Requerimiento. 1 Acdo.

Velázquez Morales Estela vs. Reyes Martínez José Pablo. Cnpcyf - Especial de Arrendamiento Oral Núm. Exp. 1281/2025 Returno a Central de Notificadores y Ejecutores. 1 Acdo.

JUEZ DANIEL REYES PÉREZ

ACUERDOS DEL 12 DE MAYO DEL 2025

Alvarado Castañeda José Isabel vs. Mata Apanco Luis Guillermo y Lara Navarrete Karla. Cnpcyf - Especial de Arrendamiento Oral Núm. Exp. 1666/2025 Admisorio. 1 Acdo.

Banco Santander, Sociedad Anónima, Institución de Banca Múltiple, Grupo Financiero Santander México vs. Gómez González Armando. Cnpcyf - Especial Hipotecario Oral Núm. Exp. 1836/2025 Dada Nueva Cuenta. 1 Acdo.

BBVA México S a Institución de Banca Múltiple Grupo Financiero BBVA México vs. Tejeda Flores Joshua Mauricio. Cnpcyf - Especial Hipotecario Oral Núm. Exp. 444/2025 No Ha Lugar. 1 Acdo.

Izazola Conde Haydea vs. Moy Eransus Luis Carlos. Cnpcyf - Especial de Arrendamiento Oral Núm. Exp. 990/2025 Razon Actuarial. 1 Acdo.

Martínez Osorio Brenda vs. Orihuela Martínez Ervin Jorge. Cnpcyf - Juris. Voluntaria para Juic. Especial de Arrendamiento Oral Núm. Exp. 2060/2025 Desechamiento por Incompetencia. 1 Acdo.

Mendoza Meza León vs. Ramírez López Miguel Ángel. Cnpcyf - Especial de Arrendamiento Oral Núm. Exp. 1632/2025 Admisorio. 1 Acdo.

Miranda Martín María Eugenia vs. Rodríguez Pérez Ana Lizeth. Cnpcyf - Medios Preparatorios a Juic. Especial de Arrendamiento Oral Núm. Exp. 2027/2025 Desechamiento. Incompetencia. 1 Acdo.

Pita Rivas Yolanda vs. Méndez Morales Angélica. Cnpcyf - Especial de Arrendamiento Oral Núm. Exp. 1548/2025 Razón Actuarial N. 1 Acdo.

Rendón Guerra María vs. Flores Ríos Axel Saúl. Cnpcyf - Juris. Voluntaria para Juic. Especial de Arrendamiento Oral Núm. Exp. 2043/2025 Incompetencia por Materia. 1 Acdo.

Reyes Reyes Ana Beatriz vs. Tortolero y Serrano Ricardo Horacio IV. Cnpcyf - Especial de Arrendamiento Oral Núm. Exp. 1295/2025 Razón Actuarial. 1 Acdo.

Ruth García Aguilar Ruth vs. Sorcia Corona Rafael. Cnpcyf - Especial de Arrendamiento Oral Núm. Exp. 1221/2025 Acuerdo. 1 Acdo.

Scotiabank Inverlat S.A., Institución de Banca Múltiple, Grupo Financiero Scotiabank Inverlat vs. Cravioto García Roberto vs. Instituto del Fondo Nacional de la Vivienda para los Trabajadores (Infonavit). Cnpcyf - Especial Hipotecario Oral Núm. Exp. 939/2025 Razón Actuarial N. 1 Acdo.

Scotiabank Inverlat S.A., Institución de Banca Múltiple, Grupo Financiero Scotiabank Inverlat vs. Rosso Rizo Claudia. Cnpcyf - Especial Hipotecario Oral Núm. Exp. 849/2025 Razón Actuarial. 1 Acdo.

Scotiabank Inverlat Sa Institución de Banca Múltiple Grupo Financiero Scotiabank Inverlat vs. Colín Domínguez Adrián. Cnpcyf - Especial Hipotecario Oral Núm. Exp. 620/2025 Enviar Correo a Central de Notificadores. 1 Acdo.

Scotiabank Inverlat Sa Institución de Banca Múltiple Grupo Financiero Scotiabank Inverlat vs. Sánchez Peláez Dionisio. Cnpcyf - Especial Hipotecario Oral Núm. Exp. 1714/2025 Estese. 2 Acdos.

Villafuerte Aranda Silvia Cecilia vs. Macías Salas David Alejandro y Macías Ojeda Blanca Ruth Eloísa y Muñiz Torres José Eric. Cnpcyf - Especial de Arrendamiento Oral Núm. Exp. 996/2025 Ratificar Contestación. 3 Acdos.

JUEZ JOSÉ AGUSTÍN PÉREZ CORTES

ACUERDOS DEL 12 DE MAYO DEL 2025

Abreu Lemus Álvaro vs. González Montiel Pedro. Cnpcyf - Especial de Arrendamiento Oral Núm. Exp. 1978/2025 Incompetencia por Materia. 1 Acdo.

Ballina Cermeño María Antonieta vs. Badillo Rojas Tomás Joaquín y Rojas Peregrina Ofelia. Cnpcyf - Especial de Arrendamiento Oral Núm. Exp. 6/2024 Razon Actuarial. 1 Acdo.

Banco Autofin México, Sociedad Anónima, Institución de Banca Múltiple vs. Affinitas Medios de Pago, Sociedad Anónima Promotora de Inversión de Capital Variable y Peinado Díaz Alfonso. Cnpcyf - Especial Hipotecario Oral Núm. Exp. 1712/2025 Desh. Req. de Auto Adm. 1 Acdo.

BBVA México Sociedad Anónima Institución de Banca Múltiple Grupo Financiero BBVA México vs. Valencia Severiche María Isabel. Cnpcyf - Especial Hipotecario Oral Núm. Exp. 1366/2025 Razón Actuarial. 1 Acdo.

Beristain Martínez Jesús Rafael vs. Velasco Ramírez Olivia. Cnpcyf - Especial de Arrendamiento Oral Núm. Exp. 128/2025 No Ha Lugar. 1 Acdo.

Comercial Myr S.A. de C.V. vs. Moon Recycle S.A. de C.V. y Fibras para Reciclar S.A. de C.V. y Rodríguez Rocha Fernando. Cnpcyf - Especial de Arrendamiento Oral Núm. Exp. 2001/2025 2 Acdos.

Desarrolladora Winden Corp. S.A. de C.V. vs. Grupo Torres Corzo Automotriz de México, S.A. de C.V. Cnpcyf - Especial de Arrendamiento Oral Núm. Exp. 1819/2025 Acceso Mi Tribunal. 1 Acdo.

Desarrolladora Winden Corp. S.A. de C.V. vs. Grupo Torres Corzo Automotriz de México, S.A. de C.V. Cnpcyf - Especial de Arrendamiento Oral Núm. Exp. 1823/2025 Acceso Mi Tribunal. 1 Acdo.

Franco Galindo María del Carmen vs. Ibáñez Pizaña Roberto. Cnpcyf - Especial de Arrendamiento Oral Núm. Exp. 2041/2025 Incompetencia por Materia. 1 Acdo.

Godoy Novoa Adolfo vs. Ramos Duarte Jesús Rubén y Acedo Samaniego Ricardo. Cnpcyf - Especial de Arrendamiento Oral Núm. Exp. 1065/2025 Autorizado Diligencia. 1 Acdo.

Hernández Chiu Patricia del Carmen vs. Retana Anaya Retana. Cnpcyf - Especial de Arrendamiento Oral Núm. Exp. 1960/2025 Prevención. 1 Acdo.

Herrera Barragán Socorro Guadalupe vs. Castañeda Ramos Marlene y Castañeda Ramos Brenda y Ramos Mendoza

SOLO CONSULTA
SOLO CONSULTA
SOLO CONSULTA

Guadalupe. Cnpcyf - Juris. Voluntaria para Juic. Especial de Arrendamiento Oral Núm. Exp. 2006/2025 Se Desecha Juris. Voluntaria. 1 Acdo.

Paredes Nava Guadalupe Paola vs. Barrios Becerra Evelia y Carreón Barrios Claudia Evelia. Cnpcyf - Especial de Arrendamiento Oral Núm. Exp. 1953/2025 Prevención. 1 Acdo.

Paz López Angélica vs. Álvarez López Selene Ivette y Trocino Negrete Raúl Mariano. Cnpcyf - Especial de Arrendamiento Oral Núm. Exp. 154/2025 Deberá Estarse a Lo Ordenado. 1 Acdo.

Pineda Arana María Cecilia vs. López Retana Marcos. Cnpcyf - Especial de Arrendamiento Oral Núm. Exp. 1938/2025 Acceso Mi Tribunal. 1 Acdo.

Pous Mugica Luz Amelia vs. Mega Fules Distribución de Combustible y Logística S de R.L. de C.V. y Soberanis Saldaña Ingrid y Sánchez Pliego Mier Rafael. Cnpcyf - Especial de Arrendamiento Oral Núm. Exp. 2028/2025 Prevención. 1 Acdo.

Rivera Castillo Miguel Ángel vs. Gómez Hernández María Emilia. Cnpcyf - Especial de Arrendamiento Oral Núm. Exp. 937/2025 Returno Cédula. 2 Acdos.

Rubio Páez Lorena Margarita vs. Rubio Páez Gregorio Alejandr. Cnpcyf - Especial de Arrendamiento Oral Núm. Exp. 1447/2025 1 Acdo.

Scotiabank Inverlat Sociedad Anónima, Institución de Banca Múltiple Grupo Financiero Scotiabank Inverlat vs. Flores Cabrera Mario Álvaro. Cnpcyf - Especial Hipotecario Oral Núm. Exp. 1596/2025 Recurso de Queja. 1 Acdo.

Secreto. Cnpcyf - Especial de Arrendamiento Oral Núm. Exp. 28/2024 Contestación a la Demanda. 1 Acdo.

Velázquez Morales Estela vs. Pérez Cruz María de Los Ángeles Carmen. Cnpcyf - Especial de Arrendamiento Oral Núm. Exp. 1107/2025 Returno Central. 1 Acdo.

UNIDAD DE GESTIÓN JUDICIAL TIPO 2 MATERIA CIVIL ETAPA POSTULATORIA NÚMERO 2

JUEZ NANCY LECHUGA TREJO
ACUERDOS DEL 12 DE MAYO DEL 2025

Banco Actinver S a Institución de Banca Múltiple Grupo Financiero Actinver en su Carácter de Fiduciario del Fideicomiso Irrevocable de Administración y Fuente de Pago F 4659 vs. Ibarra Domínguez Juan Antonio. Cnpcyf - Especial Hipotecario Oral Núm. Exp. 2004/2025 Se Desecha por Razón de Incompetencia. 1 Acdo.

Banco Mercantil del Norte Sa Institución de Banca Múltiple Grupo Financiero Banorte vs. Cisneros Castro José Antonio. Cnpcyf - Especial Hipotecario Oral Núm. Exp. 391/2025 Turnar para Emplaz. - Hab Días y Horas Inhab. 1 Acdo.

Cerbon Cervantes María de Lourdes y Domínguez Valle Marco Jesús vs. Banco Santander México Sa Institución de Banca Múltiple Grupo Financiero Santander México. Cnpcyf - Especial Hipotecario Oral Núm. Exp. 1094/2025 Estese a Diverso Prov. de Fecha Seis de Mayo del Año en Curso. 1 Acdo.

Colunga Ortega Guadalupe Aurora vs. Villanueva Chávez Leonardo. Cnpcyf - Especial de Arrendamiento Oral Núm. Exp. 1530/2025 Se Desecha por No Desahogar Prevención. 1 Acdo.

Edificio Anillo de Circunvalación 104, S.A. de C.V. vs. Uribe Magallón Martha Marlene. Cnpcyf - Especial de Arrendamiento Oral Núm. Exp. 1735/2025 Solic. de Acceso a Mi Tribunal Parte Actora. 1 Acdo.

Fernández Valdés Ana Cristina vs. Ortiz Dávila Eduardo y Taga Conservación y Mantenimiento, S.A. de C.V. Cnpcyf - Especial de Arrendamiento Oral Núm. Exp. 871/2025 Se Autoriza a Codem Taga Acceso Al Exp. Electrónico. 1 Acdo.

Fleischer Stelzer Rosa vs. Escalante Sobrino Ligia Esperanza de la Concepción. Cnpcyf - Medios Preparatorios a Juic. Especial de Arrendamiento Oral Núm. Exp. 952/2025 Comparecencia. 1 Acdo.

Guerrero Caballero Marian Ruth vs. Coronado Mendoza Alejandra. Cnpcyf - Especial de Arrendamiento Oral Núm. Exp. 2029/2025 Admisorio. 1 Acdo.

Heredia García Salvador vs. Aguilar Cruz Selene. Cnpcyf - Especial de Arrendamiento Oral Núm. Exp. 939/2025 Razón Actuarial Se Da Vista. 1 Acdo.

HSBC México Sa Institución de Banca Múltiple Grupo Financiero HSBC vs. Solís Aguirre Mauricio y Solís Silva Gilberto. Cnpcyf - Especial Hipotecario Oral Núm. Exp. 483/2025 Se Ordena Nueva Cedula. 1 Acdo.

HSBC México, S.A., Institución de Banca Múltiple, Grupo Financiero HSBC vs. Morfín Yáñez Mónica. Cnpcyf - Especial Hipotecario Oral Núm. Exp. 126/2025 Turnar para Emplaz. (Ingreso por Conducto de Admón. - Reciben Of). 1 Acdo.

Instituto del Fondo Nacional de la Vivienda para los Trabajadores (Infonavit) vs. Romero Cervantes Sergio Arturo. Cnpcyf - Especial Hipotecario Oral Núm. Exp. 85/2024 Razón Actuarial Se Da Vista. 1 Acdo.

Ortiz Marco José Jaime vs. Creaciones Media Rpm 360, S.A. de C.V. Cnpcyf - Especial de Arrendamiento Oral Núm. Exp. 2054/2025 Desechamiento Incompetencia X Materia. 1 Acdo.

Quarry Construcciones e Inmuebles S.A. de C.V. vs. Lagunes López Karen del Carmen y Mojica Núñez Francisca. Cnpcyf - Especial de Arrendamiento Oral Núm. Exp. 1208/2025 Turnar para Emplaz. de Francisca (Fiadora). 1 Acdo.

Rodríguez Zacate Ignacio Salvador vs. Rivas Avelar Guillermo Sebastián y Avelar Amador Paola y Rivas Avelar Rafael. Cnpcyf - Especial de Arrendamiento Oral Núm. Exp. 748/2025 Emplaz. de Rafael (Fiador) C. R. 1 Acdo.

Salas Domínguez Rebeca vs. Cervantes Merlos Vianey. Cnpcyf - Especial de Arrendamiento Oral Núm. Exp. 1160/2025 Manifestaciones (Grupo Vulnerable Solicita Ajustes Al Proced. para Acordar en el Momento Procesal Oportuno). 1 Acdo.

Sánchez Fuster Manuel vs. Rojas Ramírez Gustavo. Cnpcyf - Especial de Arrendamiento Oral Núm. Exp. 1959/2025 Se Desecha por No Proceder la Acumulación de Acciones. 1 Acdo.

Sánchez Iniesta María de Los Ángeles vs. Leal Sánchez Luis Daniel. Cnpcyf - Especial de Arrendamiento Oral Núm. Exp. 1875/2025 Abogado Patrono y Sustituto. 2 Acdos.

Scotiabank Inverlat S.A., Institución de Banca Múltiple, Grupo Financiero Scotiabank Inverlat vs. Stephens Guerra Santiago. Cnpcyf - Especial Hipotecario Oral Núm. Exp. 838/2025 Returno a Central de Notificadores. 1 Acdo.

Scotiabank Inverlat S.A., Institución de Banca Múltiple, Grupo Financiero Scotiabank Inverlat vs. Ulloa Necoechea Iker. Cnpcyf - Especial Hipotecario Oral Núm. Exp. 1501/2025 Remisión a Sala. 1 Acdo. en 88.

Scotiabank Inverlat, Sociedad Anónima, Institución de Banca Múltiple, Grupo Financiero Scotiabank Inverlat vs. Rodríguez Barrera José Víctor y Becker Paz Karine Eugenia. Cnpcyf - Especial Hipotecario Oral Núm. Exp. 565/2025 Se Envía Exh. a la Parte Actora. 1 Acdo.

Servicios y Proyectos Multifuncionales Tecnoeducativos S.A. de C.V. vs. Don Apoyo S.A. P. I. de C.V. Sociedad Financiera de Objeto Múltiple. Cnpcyf - Juris. Voluntaria para Juic. Especial de Arrendamiento Oral Núm. Exp. 2057/2025 Se Desecha Incompetencia en Razón de la Materia. 1 Acdo.

Volotko Sergei vs. Aguilar Arizaga Andrés. Cnpcyf - Especial de Arrendamiento Oral Núm. Exp. 1355/2025 Admisión de Demanda. 1 Acdo.

JUEZ JORGE ORTEGA CAMACHO
ACUERDOS DEL 12 DE MAYO DEL 2025

Banco Santander México Sociedad Anónima Institución de Banca Múltiple Grupo Financiero Santander México vs. Flores Osnaya María Cristina. Cnpcyf - Especial Hipotecario Oral Núm. Exp. 84/2025 Respuesta Semovi. 1 Acdo.

Beraza Fernández Guillermo vs. Castillo Jiménez Juan Carlos y Olvera Pointelin Adriana. Cnpcyf - Especial de Arrendamiento Oral Núm. Exp. 1688/2025 Se Admite Recurso de Queja. 1 Acdo. en 88.

Camacho Meneses Hugo Antonio vs. Díaz de León Arjona María de Lourdes. Cnpcyf - Especial de Arrendamiento Oral Núm. Exp. 1474/2025 Abogado Sustituto. 1 Acdo.

Castillo Rivera Sara vs. Loaiza Félix Salvador y Loaiza Araico Francisco Guillermo. Cnpcyf - Especial de Arrendamiento Oral Núm. Exp. 1969/2025 Prevención. 1 Acdo.

Cortés López Arisbeth Mayela vs. Amador Medina Guadalupe Elizabeth. Cnpcyf - Especial de Arrendamiento Oral Núm. Exp. 1949/2025 Admisión de Demanda. 1 Acdo.

Cramer Kretschmer Mercedes Isabel Irmgard vs. Cepeda Ortega Mauricio. Cnpcyf - Especial de Arrendamiento Oral Núm. Exp. 810/2025 Central de Notificadores. 1 Acdo.

SOLO CONSULTA
SOLO CONSULTA
SOLO CONSULTA

Desarrollo Logístico S.A. de C.V. vs. Smeke Romano Carlos y Litos S.A. P. I. Cnpcyf - Especial de Arrendamiento Oral Núm. Exp. 2009/2025 Desechamiento por Incompetencia. 1 Acdo.

Espinosa López Macedonio vs. Trejo Ramírez Margarita. Cnpcyf - Especial de Arrendamiento Oral Núm. Exp. 1168/2025 Acceso Plataforma Mi Tribunal. 1 Acdo.

Espinoza Martínez María Luisa vs. López Colín Guillermo. Cnpcyf - Especial de Arrendamiento Oral Núm. Exp. 2023/2025 Se Desecha No Cumple Con Requisitos del 235 del Cnpcyf. 1 Acdo.

Hernández Albarreza José Guillermo vs. Barajas Castro Paulina y Castro Sandoval Juana María. Cnpcyf - Especial de Arrendamiento Oral Núm. Exp. 1460/2025 Se Previene a Act Con Razón Actuarial para que Precise Dom. de Dem - Paulina (Arrend) S. R. 2 Acdos.

Hernández Palacios Elsa Leticia vs. Santiago Rojas Ángel Jair y Nieto Avila José Antonio. Cnpcyf - Especial de Arrendamiento Oral Núm. Exp. 1698/2025 Se Admite Demanda. 1 Acdo.

HSBC México Sociedad Anónima Institución de Banca Múltiple Grupo Financiero HSBC División Fiduciaria como Fiduciario del Fideicomiso Irrevocable de Administración Fuente de Pago y Garantía F258024 vs. Ortega Munguía Francisco Javier. Cnpcyf - Especial Hipotecario Oral Núm. Exp. 1561/2025 Desechamiento. 1 Acdo.

Instituto del Fondo Nacional de la Vivienda para los Trabajadores (Infonavit) vs. Carbajal Cuéllar Angélica. Cnpcyf - Especial Hipotecario Oral Núm. Exp. 62/2024 Turnar para Emplazamiento. 1 Acdo.

Martínez Godínez Gabriel vs. Vega Sánchez Katty Elizabeth y Rivera Hernández Diego Alberto. Cnpcyf - Especial de Arrendamiento Oral Núm. Exp. 794/2025 Contestación de Demanda. 1 Acdo.

Ochoa Cazares René vs. Álvarez Díaz Domingo Javier y Reyna y Reyna Esmeralda. Cnpcyf - Especial de Arrendamiento Oral Núm. Exp. 1799/2025 Admisión de Demanda. 1 Acdo.

Pinto Hajj Carlos Edmundo vs. Hidalgo Uribe José Luis Felipe. Cnpcyf - Juris. Voluntaria para Juic. Especial de Arrendamiento Oral Núm. Exp. 457/2025 Prevención. 1 Acdo. 2 Acdos. en 88.

Scotiabank Inverlat S.A., Institución de Banca Múltiple, Grupo Financiero Scotiabank Inverlat vs. Castillo Sánchez José. Cnpcyf - Especial Hipotecario Oral Núm. Exp. 1770/2025 Desistimiento de la Instancia. 1 Acdo.

Scotiabank Inverlat S.A., Institución de Banca Múltiple, Grupo Financiero Scotiabank Inverlat vs. Flores Aguilar Luis Antonio. Cnpcyf - Especial Hipotecario Oral Núm. Exp. 1594/2025 Oficio Envío a Sala. 3 Acdos. en 88.

Scotiabank Inverlat S.A., Institución de Banca Múltiple, Grupo Financiero Scotiabank Inverlat vs. Oviedo Pimentel Nadia Monserrat. Cnpcyf - Especial Hipotecario Oral Núm. Exp. 1427/2025 Oficio de Envío a Sala. 1 Acdo. en 88.

Scotiabank Inverlat S.A., Institución de Banca Múltiple, Grupo Financiero Scotiabank Inverlat vs. Sánchez Alcántara Francisca Marlen. Cnpcyf - Especial Hipotecario Oral Núm. Exp. 1914/2025 Desistimiento de la Instancia. 1 Acdo.

Suárez Durán Natalia Guadalupe vs. Fernández Otañez Tena Josefina de Las Mercedes y Fernández Otañez Tena Martha Leticia. Cnpcyf - Juris. Voluntaria para Juic. Especial de Arrendamiento Oral Núm. Exp. 2058/2025 Se Desecha Incompetencia en Razón de la Materia. 1 Acdo.

Torres Tanus Yamil vs. Basoria Guzmán Nancy Yadira. Cnpcyf - Especial de Arrendamiento Oral Núm. Exp. 1753/2025 Desechar por No Exhibir Documentos. 1 Acdo.

JUEZ FERNANDO NAVARRETE AMÉZQUITA
ACUERDOS DEL 12 DE MAYO DEL 2025

Banco Mercantil del Norte Sa Institución de Banca Múltiple Grupo Financiero Banorte vs. Avendaño Rivera Paty. Cnpcyf - Especial Hipotecario Oral Núm. Exp. 1642/2025 Admisorio. 1 Acdo.

Banco Mercantil del Norte Sociedad Anónima Institución de Banca Múltiple Grupo Financiero Banorte vs. Peñaloza Coronel Simón. Cnpcyf - Especial Hipotecario Oral Núm. Exp. 208/2025 Razon Actuarial. 2 Acdos.

Banco Santander México, Sociedad Anónima Institución de Banca Múltiple, Grupo Financiero Santander México vs. Rodríguez Garfias Elisa. Cnpcyf - Especial Hipotecario Oral Núm. Exp. 1846/2025 Acceso Plataforma Mi Tribunal. 1 Acdo.

Catalyst Loan Group S.A. P. I. de C.V. vs. Guzmán Gómez Heberto Gabriel. Cnpcyf - Especial Hipotecario Oral Núm. Exp. 1637/2025 Admisorio. 1 Acdo.

García Sosa Jorge Raúl vs. Anguiano Hernández Adrián y Anguiano Gómez Leonardo. Cnpcyf - Especial de Arrendamiento Oral Núm. Exp. 1646/2025 For. Asignación de Sala. 2 Acdos. en 88.

Gómez Ballina María Antonieta vs. Aguilar Morales Alejandra. Cnpcyf - Especial de Arrendamiento Oral Núm. Exp. 115/2024 Emplaz. de Alejandra. 1 Acdo.

González Escutia Nancy vs. Ureña Contreras Roberto. Cnpcyf - Especial Hipotecario Oral Núm. Exp. 1479/2025 Se Desecha por No Desahogar Prevención. 1 Acdo.

HSBC México S.A. Institución de Banca Múltiple Grupo Financiero HSBC vs. Hernández Ortiz Walter Omar. Cnpcyf - Especial Hipotecario Oral Núm. Exp. 1584/2025 Razón Actuarial Se Da Vista. 1 Acdo.

HSBC México Sociedad Anónima Institución de Banca Múltiple Grupo Financiero HSBC División Fiduciaria en su Carácter de Fiduciario en el Fideicomiso Número F234036 vs. Juárez Paredes María Guadalupe y Santos Anaya Ricardo Anselmo. Cnpcyf - Especial Hipotecario Oral Núm. Exp. 1222/2025 Turnar para Emplaz. de Ricardo - Hab de Días y Horas Inhab. 2 Acdos.

HSBC México, Sociedad Anónima, Institución de Banca Múltiple, Grupo Financiero HSBC División Fiduciaria, en su Carácter de Fiduciariodel Fideicomiso Irrevocable Número F232017 vs. Espinoza García Fermín y Villa Maldonado María Mercedes. Cnpcyf - Especial Hipotecario Oral Núm. Exp. 2017/2025 Desechamiento- Incompetencia. 1 Acdo.

Instituto del Fondo Nacional de la Vivienda para los Trabajadores (Infonavit) vs. De la O. Benítez Luis Roberto y Martínez Yáñez Haxel. Cnpcyf - Especial Hipotecario Oral Núm. Exp. 63/2024 Con Razón Actuarial Se Req a Act Proporcione Datos para Loc Acceso Al Dom. del Dem Luis Roberto. 1 Acdo.

Meixueiro Mejía Guillermo y Meixueiro Garmendia Guillermo vs. Benítez Villa Julio César. Cnpcyf - Especial de Arrendamiento Oral Núm. Exp. 336/2025 Solic. de Acceso a Mi Tribunal Parte Actora. 1 Acdo.

Morales Pérez Bárbara Elizabeth vs. Mendoza Reza Claudia Gabriela y Rueda Guzmán José Adrián. Cnpcyf - Especial de Arrendamiento Oral Núm. Exp. 1996/2025 Prevención. 1 Acdo.

Narchi Caram Guadalupe vs. Giles Navarro Gerardo y Hernández Ortiz Mauricio. Cnpcyf - Especial de Arrendamiento Oral Núm. Exp. 1565/2025 Se Envía Exh. a la Parte Actora. 1 Acdo.

Quintanar Guzmán Adriana vs. Valencia Méndez Alicia. Cnpcyf - Juris. Voluntaria para Juic. Especial de Arrendamiento Oral Núm. Exp. 2032/2025 Desechamiento Incompetencia. 1 Acdo.

Rodríguez Elizalde Alfonso vs. Ramírez Velázquez Juan y García Ramírez Ángela. Cnpcyf - Especial de Arrendamiento Oral Núm. Exp. 2040/2025 Prevención. 1 Acdo.

Scotiabank Inverlat S.A., Institución de Banca Múltiple, Grupo Financiero Scotiabank Inverlat vs. Rosales Rueda Marisol y González Illescas Luis Arturo vs. Fondo para la Vivienda del Instituto de Seguridad y Servicios Sociales de Los Trabajadores del Estado (Fovissste). Cnpcyf - Especial Hipotecario Oral Núm. Exp. 1110/2025 Con Razón Actuarial Se Rem a Act Desah Req de Div. Acuerdo. 2 Acdos.

Sociedad Hipotecaria Federal Sociedad Nacional de Crédito Institución de Banca de Desarrollo en su Carácter de Fiduciario Sustituto del Fondo de Operación y Financiamiento Bancario a la Vivienda (Fovi) vs. Beristain Chiquito Arturo y Sánchez López Josefina y Beristain Chiquito Sergio. Cnpcyf - Especial Hipotecario Oral Núm. Exp. 262/2025 Of. Registro Civil. 2 Acdos.

Solís Hernández Esperanza Reyna vs. Mata Romero Fortino. Cnpcyf - Especial de Arrendamiento Oral Núm. Exp. 726/2025 Con la Sol de Dem de Señalar Fecha Se Da Vista a la Parte Actora. 1 Acdo.

Del Cojo Cesari Rosa María Guadalupe vs. Baron Mayo Aída Gabriela y Orozco Becerra Carlos Humberto. Cnpcyf - Juris. Voluntaria para Juic. Especial de Arrendamiento Oral Núm. Exp. 1381/2025 Acdo. Sala. 1 Acdo. en 88.

JUEZ HÉCTOR FLORES REYNOSO
ACUERDOS DEL 12 DE MAYO DEL 2025

Adames y Suari Guillermo Ramón vs. Carrera Vargas Daniel y Taboada Gantes Rosa María. Cnpcyf - Especial Hipotecario Oral Núm. Exp. 2039/2025 Prevención. 1 Acdo.

Aguilar Duchateau Higinio Alfredo vs. González Castillo Miguel Ángel y Díaz Lezama Norma Leticia. Cnpcyf - Especial Hipotecario Oral Núm. Exp. 536/2025 Contestación Reconvención y Vista Excepciones. 1 Acdo.

SOLO CONSULTA
SOLO CONSULTA
SOLO CONSULTA

Alfaro Rivera María Concepción vs. Alfaro Rivera Miguel Ángel. Cnpcyf - Especial de Arrendamiento Oral Núm. Exp. 2019/2025 Prevención. 1 Acdo.

Banco Invex Sociedad Anónima Institución de Banca Múltiple Invex Grupo Financiero en su Carácter de Fiduciario en el Fideicomiso F563 vs. Páez Callejas Víctor Manuel. Cnpcyf - Especial Hipotecario Oral Núm. Exp. 479/2025 Constancia de Envio de Oficios de Busqueda de Domicilio. 1 Acdo.

Bautista López Cinthia vs. Platas Zavala Roberto y Magallanes Amador Blanca Laura. Cnpcyf - Juris. Voluntaria para Especial Hipotecario Oral Núm. Exp. 2036/2025 Desechamiento- Juris. Voluntaria. 1 Acdo.

Bienes Programados Sociedad Anónima de Capital Variable vs. Ríos Prado Damaris Montserrat y Prado Delgado Olga Olivia. Cnpcyf - Especial Hipotecario Oral Núm. Exp. 2053/2025 Prevención. 1 Acdo.

Covarrubias Gaitan Yolanda vs. Rueda Fernández Antonio Leonardo. Cnpcyf - Especial de Arrendamiento Oral Núm. Exp. 159/2025 Certificación de Elaboración de Oficio y Envio a Parte Actora. 1 Acdo.

Cruz Mendoza Jorge Alberto vs. Pacheco Avedaño Diana y Pérez Vega Roberto. Cnpcyf - Especial de Arrendamiento Oral Núm. Exp. 1616/2025 Admis. de Demanda. 1 Acdo.

Instituto del Fondo Nacional de la Vivienda para los Trabajadores (Infonavit) vs. Martínez Ruíz Luis Alfonso. Cnpcyf - Especial Hipotecario Oral Núm. Exp. 66/2024 Vista a Act Con Razón Actuarial. 1 Acdo.

Lara Sánchez María Teresa vs. Pérez Ramírez Laura. Cnpcyf - Juris. Voluntaria para Juic. Especial de Arrendamiento Oral Núm. Exp. 960/2025 Se Ordena Rendir Informe Justificado. 2 Acdos. en Cuad. Amp.

Mabucapa I Sociedad de Responsabilidad Limitada de Capital Variable vs. Cabrera Aladino Rafael César. Cnpcyf - Especial Hipotecario Oral Núm. Exp. 1575/2025 Se Admite Recurso de Queja. 1 Acdo. en 88.

Mabucapa I, Sociedad de Responsabilidad Limitada de Capital Variable vs. Martínez Martínez Félix Cleotilde y Martínez Gonzalez Florinda. Cnpcyf - Especial Hipotecario Oral Núm. Exp. 1271/2025 Acdo. de Sala. 1 Acdo. en 88.

Montiel Cruz Eva Ivonne vs. Aquino Cid Verónica y Rivera Montaño Beatriz. Cnpcyf - Medios Preparatorios a Juic. Especial de Arrendamiento Oral Núm. Exp. 490/2025 Acuse de Envio por Correo. 3 Acdos.

Nava Aguilar María de Jesús y Torres Morales Rufino Vicente vs. Banco de México y Fondo de Operación y Financiamiento Bancario a la Vivienda (Fovi). Cnpcyf - Especial Hipotecario Oral Núm. Exp. 890/2025 Contest. Dem. /Vista Excepc. y Def. /Obj. Doc. 1 Acdo.

Scotiabank Inverlat S.A., Institución de Banca Múltiple, Grupo Financiero Scotiabank Inverlat vs. Martínez Ávalos César. Cnpcyf - Especial Hipotecario Oral Núm. Exp. 1502/2025 Queja. 1 Acdo. en 88.

Scotiabank Inverlat S.A., Institución de Banca Múltiple, Grupo Financiero Scotiabank Inverlat vs. Zamora Valencia Germán Jesús vs. Instituto del Fondo Nacional de la Vivienda para los Trabajadores (Infonavit). Cnpcyf - Especial Hipotecario Oral Núm. Exp. 236/2025 Respuesta de la Central de Notificadores. 2 Acdos.

Varona Juárez Aurora Alesandra vs. Mota Gómez Jorge José. Otros Núm. Exp. 818/2025 Expedientillo. 1 Acdo. en 90.

De León Fabiel Hugo vs. Espinoza Ramírez Juan Carlos y Espinoza Garrido Carlos. Cnpcyf - Especial de Arrendamiento Oral Núm. Exp. 643/2025 Constancia de Envio de Oficio (Inapam). 1 Acdo.

JUEZ FELIPE DE JESÚS RODRÍGUEZ DE MENDOZA
ACUERDOS DEL 12 DE MAYO DEL 2025

Alejo Sánchez Jorge vs. Hernández Manríquez Evaristo Rolando y Hernández Manríquez Jacquelin. Cnpcyf - Medios Preparatorios a Juic. Especial de Arrendamiento Oral Núm. Exp. 664/2025 Se Ordena Copias Certificadas. 1 Acdo.

Aprendizaje Instantaneo Satélite, S. C vs. Nuevo Estilo Michel, S.A. de C.V. y Valenzuela Villalpando José Manuel. Cnpcyf - Especial de Arrendamiento Oral Núm. Exp. 449/2025 Resolución de Sala. 1 Acdo. en 88.

Banco Invex S a Institución de Banca Múltiple Invex Grupo Financiero en su Carácter de Fiduciario del Fideicomiso Irrevocable de Administración Número 1301 vs. Pérez Morales Jesús y Solís Torres Lucila Patricia. Cnpcyf - Especial Hipotecario Oral Núm. Exp. 2002/2025 Desechamiento Incompetencia. 1 Acdo.

Banco Mercantil del Norte, S.A. Institución de Banca Múltiple Grupo Financiero Banorte vs. Zurita Luna Juan Manuel y Mármol Sánchez Brenda vs. Fondo de la Vivienda del Instituto de Seguridad y Servicios Sociales de Los Trabajadores del Estado (Fovissste). Cnpcyf - Especial Hipotecario Oral Núm. Exp. 1556/2025 Con Razón Actuarial Se Rem a Act Desah Req de Div. Acuerdo. 2 Acdos.

Banco Mercantil del Norte, S.A., Institución de Banca Múltiple, Grupo Financiero Banorte vs. Fuentes Mendoza Alma Delia vs. Instituto del Fondo Nacional de la Vivienda para los Trabajadores (Infonavit). Cnpcyf - Especial Hipotecario Oral Núm. Exp. 644/2025 Returno Central de Notificadores. 1 Acdo.

Banco Nacional de México, S.A. Integrante del Grupo Finanicero Banamex vs. Flores Ramírez Óscar Daniel. Cnpcyf - Especial Hipotecario Oral Núm. Exp. 524/2025 Solic. de Acceso a Mi Tribunal Parte Actora. 1 Acdo.

Grajales Abogados S.C. vs. Vías Concesionadas del Norte. Cnpcyf - Especial de Arrendamiento Oral Núm. Exp. 1659/2025 Informe Justificado y Cert de Exp. Digital. 1 Acdo. en 88.

Inmodiez S.A. de C.V. vs. Ortega Montes de Oca Myra Mireya. Cnpcyf - Especial Hipotecario Oral Núm. Exp. 1102/2025 Contest. Dem/Deman Reconv. /Preven/Reserva. 1 Acdo.

Jiménez José Antonio vs. Paz Santamaría Osvaldo Román. Cnpcyf - Especial de Arrendamiento Oral Núm. Exp. 2042/2025 Prevención. 1 Acdo.

Martel Spitalier Bernard Aime vs. Serna García David Alfonso y Sl Fintech Sapi de C.V. Cnpcyf - Especial de Arrendamiento Oral Núm. Exp. 1087/2025 Acceso Plataforma Mi Tribunal. 1 Acdo.

Martínez Gómez Laura vs. Torres García Catalina. Cnpcyf - Especial de Arrendamiento Oral Núm. Exp. 1243/2025 Se Reserva a Acordar la Solic. de Acompañar Al Actuario. 1 Acdo.

Oropeza Delgado Enrique vs. Mandujano Solís Santos Adrián. Cnpcyf - Especial de Arrendamiento Oral Núm. Exp. 1308/2025 Vista Con Razon Actuarial. 1 Acdo.

Roca Moreno Carlos vs. Clemente Reyes Wendy Mayanin. Cnpcyf - Especial de Arrendamiento Oral Núm. Exp. 2014/2025 Desechamiento por Incompetencia. 1 Acdo.

Scotiabank Inverlat Sa Institución de Banca Múltiple Grupo Financiero Scotiabank Inverlat vs. Torrea Palacios Manuel. Cnpcyf - Especial Hipotecario Oral Núm. Exp. 432/2025 Gírese Oficio a Sala. 1 Acdo.

Urrutia Castro Arturo vs. Romero Rodríguez Jorge. Cnpcyf - Especial de Arrendamiento Oral Núm. Exp. 684/2025 Resolución de Sala. 1 Acdo. en 88.

JUEZ HAYDEE DE LA ROSA GARCÍA
ACUERDOS DEL 12 DE MAYO DEL 2025

UNIDAD DE GESTIÓN JUDICIAL TIPO 2 MATERIA CIVIL ETAPA PRELIMINAR, JUICIO Y EJECUCIÓN NÚMERO 1

JUEZ YASSMIN ALONSO TOLAMATL
ACUERDOS DEL 12 DE MAYO DEL 2025

Herrera Hernández María del Carmen vs. Acosta Aguilar Carlos. Cnpcyf - Especial de Arrendamiento Oral Núm. Exp. 718/2025 Certif Correo Enviado a la Parte Demandada. 2 Acdos.

JUEZ MIEL ANET SILVA GARCÍA
ACUERDOS DEL 12 DE MAYO DEL 2025

JUEZ ADRIANA BENILDE SÁNCHEZ ORTEGA
ACUERDOS DEL 12 DE MAYO DEL 2025

JUEZ MAURICIO RAMÍREZ MEDINA
ACUERDOS DEL 12 DE MAYO DEL 2025

Banco Santander México, Sociedad Anónima, Institución de Banca Múltiple, Grupo Financiero Antander México vs. Torregrosa Armentia Francisco Javier. Cnpcyf - Especial Hipotecario Oral Núm. Exp. 901/2025 Certificación de Correo y Llamada. 1 Acdo.

SOLO CONSULTA
SOLO CONSULTA
SOLO CONSULTA

Gómez García de León Norma Andrea vs. Seoane Damián y Roa Macareno Pedro Mardonio y Tvg Tvgroup Digital México, S.A. de C.V. Cnpcyf - Especial de Arrendamiento Oral Núm. Exp. 455/2025 Acdo. de Recepción. 2 Acdos.

JUEZ FERNANDO SERRANO GARCÍA
ACUERDOS DEL 12 DE MAYO DEL 2025

Despacho Padilla & Bujalil S. C vs. Hidalgo Martínez Victoria. Cnpcyf - Especial de Arrendamiento Oral Núm. Exp. 340/2025 Minuta y Cert Of a Reg. Civil. 2 Acdos.

Instituto del Fondo Nacional de la Vivienda para los Trabajadores (Infonavit) vs. Ortiz Flores Yéssica Magdalena. Cnpcyf - Especial Hipotecario Oral Núm. Exp. 75/2024 Auto No Ha Lugar 252. 1 Acdo.

JUEZ HUGUET RODRÍGUEZ GODÍNEZ
ACUERDOS DEL 12 DE MAYO DEL 2025

Banco Santander México Sociedad Anónima Institución de Banca Múltiple Grupo Financiero Santander México vs. Cordero Hernández Manuel. Cnpcyf - Especial Hipotecario Oral Núm. Exp. 85/2025 Acdo. Certificación de Correo Electrónico. 1 Acdo.

Bayo Melean Raúl vs. Canales Islas Diana Enid. Cnpcyf - Especial de Arrendamiento Oral Núm. Exp. 98/2025 Certificación Correo a Protección Civil. 1 Acdo.

Scotiabank Inverlat S.A., Institución de Banca Múltiple, Grupo Financiero Scotiabank Inverlat vs. López Santiago Eligio y Hernández Guzmán Verónica. Cnpcyf - Especial Hipotecario Oral Núm. Exp. 440/2025 Auto de Recepción. 2 Acdos.

SENTENCIA

Serrano Gutiérrez Pedro vs. Cedillo Arce Lidia. Cnpcyf - Especial de Arrendamiento Oral Sent. Def. 1 Núm. Exp. 56/2025

UNIDAD DE GESTIÓN JUDICIAL TIPO 2 MATERIA CIVIL ETAPA PRELIMINAR, JUICIO Y EJECUCIÓN NÚMERO 2

JUEZ YANETH KARINA HERNÁNDEZ NICOLÁS
ACUERDOS DEL 12 DE MAYO DEL 2025

Scotiabank Inverlat S.A., Institución de Banca Múltiple, Grupo Financiero Scotiabank Inverlat vs. Suk Lee Won. Cnpcyf - Especial Hipotecario Oral Núm. Exp. 514/2025 Certificación de Envío Correo. 1 Acdo.

JUEZ BIBIANA CAMACHO REYES
ACUERDOS DEL 12 DE MAYO DEL 2025

Geiger Padrón Juan Pablo vs. Stanza Suites S.A. de C.V. Cnpcyf - Especial de Arrendamiento Oral Núm. Exp. 351/2025 Deberá Estar. 2 Acdos.

JUEZ RAÚL CASTILLO VEGA
ACUERDOS DEL 12 DE MAYO DEL 2025

Instituto del Fondo Nacional de la Vivienda para los Trabajadores (Infonavit) vs. Martínez de la Serna Rubén Omar y Venegas Contreras Lucero Mireya. Cnpcyf - Especial Hipotecario Oral Núm. Exp. 65/2024 Razón Actuarial. 1 Acdo.

Rojas Rangel Mario Alberto vs. Fragoso Vilchis Julio César. Cnpcyf - Especial de Arrendamiento Oral Núm. Exp. 560/2025 Certificación Envío de Correo. 2 Acdos.

JUEZ ALEJANDRO HERNÁNDEZ TLECUITL
ACUERDOS DEL 12 DE MAYO DEL 2025

Cortina Saldívar María Luisa vs. Sacal Dumani Moisés. Cnpcyf - Especial de Arrendamiento Oral Núm. Exp. 517/2025 Oficio. 2 Acdos.

Montes de Oca Gil Bertha vs. Vargas Galindo Armando. Cnpcyf - Especial de Arrendamiento Oral Núm. Exp. 293/2025 Gírese Oficio. 2 Acdos.

Pena Meza Jorge vs. Cruz López Roselia. Cnpcyf - Especial de Arrendamiento Oral Núm. Exp. 461/2025 Causa Ejecutoria. 1 Acdo.

Rosado Robles Enrique Manuel vs. Herrera Sánchez José Luis y Herrera Sánchez Lizbeth. Cnpcyf - Especial de Arrendamiento Oral Núm. Exp. 508/2025 Constancia de Recordatorio de Fecha de Audiencia. 1 Acdo.

JUEZ ALMA ANGÉLICA VÁZQUEZ GONZÁLEZ
ACUERDOS DEL 12 DE MAYO DEL 2025

Bartolo Pérez Miguel vs. Jaramillo Sandoval Laura Leticia. Cnpcyf - Especial de Arrendamiento Oral Núm. Exp. 738/2025 Recordatorio de Audiencia. 2 Acdos.

Martínez Nava Guadalupe vs. García Lagunas Roberto Carlos y García Lagunas Ángeles Leticia. Cnpcyf - Especial de Arrendamiento Oral Núm. Exp. 301/2025 Debera Estarse. 3 Acdos. en 86.

Ramírez Contreras Carmen vs. Méndez Reyna Roberto. Cnpcyf - Especial de Arrendamiento Oral Núm. Exp. 350/2025 Oficio Defensoria Pública Diligenciado. 1 Acdo.

Scotiabank Inverlat Sa Institución de Banca Múltiple Grupo Financiero Scotiabank Inverlat vs. Morales de la Luz Alejandra Sylvia y Valdenegro Camarillo Fernando. Cnpcyf - Especial Hipotecario Oral Núm. Exp. 301/2025 No Ha Lugar. 1 Acdo.

JUEZ
ACUERDOS DEL 12 DE MAYO DEL 2025

Banco Mercantil del Norte Sociedad Anónima Institución de Banca Múltiple Grupo Financiero Banorte vs. Soria Ascencio Diego Damián. Cnpcyf - Especial Hipotecario Oral Núm. Exp. 787/2025 Constancia de Recordatorio de Fecha de Audiencia. 2 Acdos.

Luna Cordero Jesús vs. Venegas Trejo Ivonne Nayei. Cnpcyf - Especial de Arrendamiento Oral Núm. Exp. 171/2025 Informa Fecha de Audiencia. 2 Acdos.

UNIDAD DE GESTIÓN JUDICIAL TIPO 2 MATERIA CIVIL ETAPA PRELIMINAR, JUICIO Y EJECUCIÓN NÚMERO 3

SIN PUBLICACIONES

UNIDAD DE GESTIÓN JUDICIAL TIPO 2 MATERIA FAMILIAR ETAPA POSTULATORIA NÚMERO 1

JUEZ JOSÉ ANTONIO NAVARRETE HERNÁNDEZ
ACUERDOS DEL 12 DE MAYO DEL 2025

Andrés Espinoza Said vs. Andrés Jiménez Crhistian. Cnpcyf - Alimentos Núm. Exp. 2921/2025 2 Acdos.

Barragán Jacobo Francisca vs. Moncayo Barragán Graciela. Cnpcyf - Guarda y Custodia Núm. Exp. 2890/2025 +Otros+B. 1 Acdo.

Barranco Gómez Cynthia vs. Chávez Saavedra José Manuel. Cnpcyf - Alimentos Núm. Exp. 642/2025 S/T. 3 Acdos.

Barrera Rufino Chintya vs. Jiménez Sánchez Fernando. Cnpcyf - Guarda y Custodia Núm. Exp. 2539/2025 S/T. 1 Acdo.

Benitez Torres Fabiola vs. Vargas Mendoza Brandon Adrián. Cnpcyf - Alimentos Núm. Exp. 2074/2025 1 Acdo.

Chávez Morales Diana Guadalupe vs. Ortega Leija Adán Alfonso. Cnpcyf - Alimentos Núm. Exp. 4410/2025 1 Acdo.

Claudio Domínguez Martha Inés vs. Hernández Silvia Christian Jonathan. Cnpcyf - Guarda y Custodia Núm. Exp. 2442/2025 S/T. 1 Acdo.

Colorado Flores Isis vs. Rojas Muñoz Francisco Javier. Cnpcyf - Alimentos Núm. Exp. 2102/2025 +Girar Oficio+B. 1 Acdo.

Díaz Aguilar Stephanie Gabriela vs. Mata Víquez Héctor. Cnpcyf - Guarda y Custodia Núm. Exp. 153/2025 Contesta. a la Reconvención++Mp++B. 1 Acdo.

Díaz Morales Humberto vs. Velázquez Tolentino Ana Alicia. Cnpcyf - Régimen de Convivencias Núm. Exp. 956/2025 T.(Inspección). 4 Acdos.

Duarte Martínez Cristina vs. Gutiérrez Carillo Roberto Izael. Cnpcyf - Guarda y Custodia Núm. Exp. 271/2025 ++++Acuerdo+++B++++. 2 Acdos.

Enríquez Perales Maribel vs. Castillo López Juan José. Cnpcyf - Alimentos Núm. Exp. 3251/2025 1 Acdo.

Escamilla Pérez Ana Lidia vs. Ramírez Marcos Juan Manuel. Cnpcyf - Alimentos Núm. Exp. 3120/2025 ++Abog Patrono, Cta Bancaria y Datos Ts++Ber. 1 Acdo.

SOLO CONSULTA
SOLO CONSULTA
SOLO CONSULTA

Esparza Noriega Gabriela Guadalupe vs. Armenta Cruz Marco Antonio. Cnpcyf - Alimentos Núm. Exp. 2829/2025 Computo. 2 Acdos.
Esquivel Nolasco Max Alejandro vs. Espinoza Díaz Adriana. Cnpcyf - Guarda y Custodia Núm. Exp. 148/2024 Promoción+++Sin Turno+++B. 3 Acdos.
Fernández Ortega Norma Edith vs. Maldonado Herrera Manuel. Cnpcyf - Alimentos Núm. Exp. 4163/2025 ++Datos Ts ++Ber. 1 Acdo.
Fernández Rodríguez Isai vs. García Hernández Sarahi. Cnpcyf - Guarda y Custodia Núm. Exp. 4412/2025 Turno Se. 1 Acdo.
Flores Manterola María de Lourdes vs. López Mendoza Daniel Javier. Cnpcyf - Alimentos Núm. Exp. 1213/2025 1 Acdo.
García Espíndola Alondra vs. De la Luz Barrera Óscar. Cnpcyf - Alimentos Núm. Exp. 4435/2025 Computo. 2 Acdos.
García Hernández Sarahy vs. Fernández Rodríguez Isai. Cnpcyf - Alimentos Núm. Exp. 4166/2025 1 Acdo.
Gómez Melo Itzel vs. Horta Flores José Andrés. Cnpcyf - Alimentos Núm. Exp. 2093/2025 ++++Acuerdo++++B++++++. 1 Acdo.
Gómez Ramírez Edith Marlem vs. Franco Salinas Paulo César. Cnpcyf - Alimentos Núm. Exp. 1066/2025 1 Acdo.
González Juárez Vanessa vs. López Ramírez Cuitlahuac. Cnpcyf - Alimentos Núm. Exp. 2002/2025 C/T. 1 Acdo.
González Rojas Gabriela del Carmen vs. Romero Martínez Martín Rogelio. Cnpcyf - Alimentos Núm. Exp. 1690/2025 ++++ Contestación Demanda Reconvencional++++B++++++. 1 Acdo.
Granados Camacho Cristian vs. González Quintino Alicia. Cnpcyf - Alimentos Núm. Exp. 4397/2025 +Emplazamiento+B. 1 Acdo.
Gutiérrez Moreno Ana Rosario vs. Gallardo Venancio Alejandro. Cnpcyf - Alimentos Núm. Exp. 2533/2025 1 Acdo.
López Margarito Guadalupe vs. Flores García Jair. Cnpcyf - Guarda y Custodia Núm. Exp. 1990/2025 ++Acceso Ber++. 2 Acdos.
López Mendoza Gustavo vs. Rojas Ramírez Vania. Cnpcyf - Régimen de Convivencias Núm. Exp. 4072/2025 +Autoriza y Datos Ts. 2 Acdos.
Malváez Tapia Jayma Karol vs. Malváez Zapia Jaime. Cnpcyf - Alimentos Núm. Exp. 83/2024 ++++Auto+++++. 1 Acdo.
Manzo Ibarra Samantha Valeria vs. Hernández Guzmán César Felipe. Cnpcyf - Alimentos Núm. Exp. 2990/2025 1 Acdo.
Merinos Miranda Rocío vs. Torres Sabino Juan Antonio. Cnpcyf - Alimentos Núm. Exp. 3778/2025 Computo. 2 Acdos.
Muciño Miranda Cristel Adriana vs. Martínez Juárez Joel Sonny. Cnpcyf - Alimentos Núm. Exp. 3296/2025 1 Acdo.
Muñoz Rosa Issela vs. Muñoz Medina Carlos Ignacio. Cnpcyf - Alimentos Núm. Exp. 1678/2025 3 Acdos.
Navarro Jiménez Jesús vs. Morales Sánchez Tania Amairani. Cnpcyf - Guarda y Custodia Núm. Exp. 3927/2025 Computo. 2 Acdos.
Ortiz Osnaya Érika Cristian vs. Medina Osnaya Jesús. Cnpcyf - Alimentos Núm. Exp. 3230/2025 C/T: (Of.). 2 Acdos.
Patiño Díaz Estela vs. Ortiz Escamilla Arturo y Ortiz Martínez Camilo y Escamilla Pablo Áurea Praxedis y Patiño Balderas Alma Ruth y Balderas Ortiz María del Carmen. Cnpcyf - Guarda y Custodia Núm. Exp. 2463/2025 Desistimiento+++B. 1 Acdo.
Ramírez Gabino Ricardo Daniel vs. Macías Cánovas Brenda Fernanda. Cnpcyf - Régimen de Convivencias Núm. Exp. 3097/2025 Turno Se. 1 Acdo.
Ramírez Juárez Sofía Karen vs. Talavera Vázquez Enrique. Cnpcyf - Alimentos Núm. Exp. 560/2025 +Autoriza Demand. 1 Acdo.
Ramos Lorenzo Joselyn vs. Hernández García Héctor. Cnpcyf - Alimentos Núm. Exp. 4455/2025 Computo. 2 Acdos.
Rodríguez Ortiz Faustino Javier vs. Alba Jiménez Brenda Ángeles. Cnpcyf - Guarda y Custodia Núm. Exp. 3871/2025 S/T. 1 Acdo.
Ruíz Novoa Carlos Gerardo vs. Dantes Lizárraga Claudia. Cnpcyf - Alimentos Núm. Exp. 3698/2025 1 Acdo.
Salinas Mata Daniela vs. Aguilar Antonio Emmanuel. Cnpcyf - Guarda y Custodia Núm. Exp. 4520/2025 Turno Se. 1 Acdo.
Sánchez Cid Noemí vs. Yáñez Calzada Fernando. Cnpcyf - Alimentos Núm. Exp. 3960/2025 1 Acdo.
Sierra García Ricardo vs. García Delgado Pamela. Cnpcyf - Régimen de Convivencias Núm. Exp. 2639/2025 ++Exhorto Turno++Ber. 1 Acdo.
Villa García Giovanni vs. Ortiz Cornejo Gabriela. Cnpcyf - Guarda y Custodia Núm. Exp. 2252/2025 S/T. 4 Acdos.
De la O. Bastian Benjamín vs. Castillo Rodríguez Aranza. Cnpcyf - Guarda y Custodia Núm. Exp. 4196/2025 1 Acdo.

NO PUBLICADOS
Basurto Revilla María del Carmen vs. No Aplica No Aplica. Cnpcyf - Jurisdicciona Voluntaria para Identidad de Persona Núm. Exp. 5029/2025 C/T. 1 Acdo.
Ortiz Belman Rosa vs. Medrano Ortiz Xóchitl Guadalupe y Rodríguez Moreno Ihan. Cnpcyf - Guarda y Custodia Núm. Exp. 2710/2025 1 Acdo.

JUEZ MARÍA DE LOS ÁNGELES RUÍZ MENDOZA
ACUERDOS DEL 12 DE MAYO DEL 2025

Antonio Ramos Diana Jovana vs. Pérez Gómez Juan Antonio. Cnpcyf - Guarda y Custodia Núm. Exp. 824/2025 2 Acdos.
Carranza Molina Lorena vs. Contreras Saldaña Víctor Arturo. Cnpcyf - Alimentos Núm. Exp. 3071/2025 1 Acdo.
Galicia García Kitzel vs. Sánchez Serralde Javier. Cnpcyf - Alimentos Núm. Exp. 2531/2025 C/T. 1 Acdo.
García Lobo Osuna Renata Samantha vs. De la O. Santana Jorge Eduardo. Cnpcyf - Alimentos Núm. Exp. 1371/2025 1 Acdo.
Gómez Pérez Mónica Roxana vs. Miranda Mendoza Emir. Cnpcyf - Guarda y Custodia Núm. Exp. 1763/2025 1 Acdo.
González Robledo María Natividad vs. Luna Tapia Evaristo. Cnpcyf - Alimentos Núm. Exp. 3779/2025 +Desahogo+B. 2 Acdos.
Pérez Hernández Carol Alejandra vs. Álvarez Morales Iván. Cnpcyf - Alimentos Núm. Exp. 3371/2025 S/T. 1 Acdo.
Pérez San Pedro Juan Alberto vs. Riveros Ortega Denise. Cnpcyf - Guarda y Custodia Núm. Exp. 1509/2025 ++Informe++Ber. 1 Acdo.
Robledo Mendoza Diego Alejandro vs. Ramírez González Stephania Elena. Cnpcyf - Régimen de Convivencias Núm. Exp. 2693/2025 2 Acdos.
Urrutia Ayala Leticia vs. Xxx Xxx Xxx. Cnpcyf - Jurisdicciona Voluntaria para Identidad de Persona Núm. Exp. 921/2025 Debera. 2 Acdos.
Valencia Reyna Yanira vs. Snachez Valencia Guadalupe Yanira y Hernández Solís Erick Jesús. Cnpcyf - Guarda y Custodia Núm. Exp. 2717/2025 1 Acdo.

NO PUBLICADOS
Gómez Jiménez Ruth Nallely y Sánchez Morales Luis Saúl vs. Gómez Jiménez Juan José y Galván Hernández Maribel. Cnpcyf - Guarda y Custodia Núm. Exp. 3348/2025 1 Acdo.

JUEZ ONÉSIMO LUGO GODÍNEZ
ACUERDOS DEL 12 DE MAYO DEL 2025

. Otros Núm. Exp. 3582/2025 ++Expillo++Ber. 1 Acdo. en 91.
Aguirre Montelongo Lilián Samanta vs. Garduño González Carlos Manuel. Cnpcyf - Alimentos Núm. Exp. 4361/2025 ++Datos Ts++Ber. 1 Acdo.
Arroyo Barajas Yolanda Berenice vs. Villamizar Jaime Rafael. Cnpcyf - Alimentos Núm. Exp. 2750/2025 S/Y Vista Parte Actora. 1 Acdo.
Cruz Aldana Jenny Stephany vs. Vera Sánchez Eduardo. Cnpcyf - Alimentos Núm. Exp. 4579/2025 ++Dada++Turno++Ber. 1 Acdo.
Cruz Sánchez Susana Guadalupe vs. López Aguilar Jorge Luis. Cnpcyf - Alimentos Núm. Exp. 2701/2025 S/T. 1 Acdo.
González Flores Hugo vs. Chávez Corral Danaejocelyn. Cnpcyf - Régimen de Convivencias Núm. Exp. 2998/2025 Computo. 2 Acdos.
Hernández Martínez Lucía vs. Velázquez Rodríguez Telesforo. Cnpcyf - Alimentos Núm. Exp. 2157/2025 S/T Vista Parte Actora. 1 Acdo.
Hernández Quintana Paola Rosa vs. Vázquez Hernández Antonio. Cnpcyf - Guarda y Custodia Núm. Exp. 4688/2025 ++Acceso++Ber. 1 Acdo.
Martínez Briseño Isabel vs. Ríos Anaya Víctor Manuel. Cnpcyf - Alimentos Núm. Exp. 3377/2025 +Vista+B. 1 Acdo.
Martínez Flores Montserrat Guadalupe vs. Ramos Rivera Roberto. Cnpcyf - Alimentos Núm. Exp. 4508/2025 Acdo. Se Turno. 1 Acdo.
Ojeda Hernández Gabriela vs. Díaz Pérez Yamin Ulises. Cnpcyf - Alimentos Núm. Exp. 2352/2025 1 Acdo.
Olmos Pineda Sofía vs. Sánchez Delgadillo Julio César. Cnpcyf - Alimentos Núm. Exp. 1680/2025 1 Acdo.
Ortiz Trejo Isidro O. Isidro Ubaldo vs. Voluntaria Identidad de Persona Jurisdicción. Cnpcyf - Jurisdicciona Voluntaria para Identidad de Persona Núm. Exp. 2980/2025 1 Acdo.

SOLO CONSULTA
SOLO CONSULTA
SOLO CONSULTA

Pacheco Martínez Cuauhtémoc Miguel Ángel vs. Figueroa Esquinca Carla Ángela. Cnpcyf - Guarda y Custodia Núm. Exp. 3058/2025 1 Acdo.
Pérez Roque Isela vs. Hernández Peña Vicencio. Cnpcyf - Guarda y Custodia Núm. Exp. 1105/2025 1 Acdo.
Rosas Basilio Lesly vs. Ocaña Ocaña Pedro Fernando. Cnpcyf - Alimentos Núm. Exp. 2582/2025 Computo. 2 Acdos.
Silva Flores Diana vs. Mendieta Ruíz Víctor Alejandro. Cnpcyf - Alimentos Núm. Exp. 2781/2025 ++Ced y Req Deman Turno++Ber. 1 Acdo.
Tepoztlan Campillo Yolanda vs. Salvatierra Álvarez Yamil Surizadai y Bazán Tepoztlan Irwing. Cnpcyf - Violencia Familiar Núm. Exp. 4836/2025 C/T. 1 Acdo.
Toscuento Plata Rafael Eduardo vs. Toscuento Moreno Rafael. Cnpcyf - Alimentos Núm. Exp. 4752/2025 C/T. 1 Acdo.
Vázquez Jiménez Mariel Esperanza vs. Gutiérrez Mendoza Roberto. Cnpcyf - Alimentos Núm. Exp. 376/2025 Estarse. 5 Acdos.

NO PUBLICADOS

Gutiérrez Camacho Thaily Samanta vs. Ríos Martínez Carlos. Cnpcyf - Guarda y Custodia Núm. Exp. 2066/2025 2 Acdos.
Hernández Romero Patricia vs. Hernández Sánchez Edgar. Cnpcyf - Guarda y Custodia Núm. Exp. 872/2025 Turno Se. 1 Acdo.
Pacheco Martínez Cuauhtémoc Miguel Ángel vs. Figueroa Esquinca Carla Ángela. Cnpcyf - Guarda y Custodia Núm. Exp. 3058/2025 Acdo. Se Turno. 1 Acdo.
Pérez Mondragón Sandra Gabriela vs. Espinosa Avendaño José Antonio. Cnpcyf - Alimentos Núm. Exp. 577/2025 1 Acdo.
Reyes Perales Mitzi Paola vs. López Mujica Martín Alain. Cnpcyf - Alimentos Núm. Exp. 4857/2025 Admisión Se. 1 Acdo.
Rojas González Alondra vs. Ibarra Pérez Alfonso. Cnpcyf - Guarda y Custodia Núm. Exp. 4477/2025 Rechazado. 1 Acdo.
Velázquez Trejo Susana vs. Barraza Lucio Marcos. Cnpcyf - Régimen de Convivencias Núm. Exp. 2315/2025 Admite Queja. 1 Acdo.

JUEZ MIRSHA RODRIGO LEÓN CARMONA

ACUERDOS DEL 12 DE MAYO DEL 2025

Adame Vidales Claudia Edith vs. Carrasco González Adolfo. Cnpcyf - Alimentos Núm. Exp. 4147/2025 Dada Se Turno. 2 Acdos.
Alanís Álvarez Alma Xóchitl vs. Luna López Luis Antonio. Cnpcyf - Alimentos Núm. Exp. 1243/2025 +++++ Acuerdo+++B++++. 1 Acdo.
Arias Paredes Claudia Arlin vs. Montes Verduzco José Arturo. Cnpcyf - Guarda y Custodia Núm. Exp. 2012/2025 ++Acceso++Ber. 2 Acdos.
Avendaño García Gustavo Adrián vs. Ibáñez Martínez Cinthya Zuleica. Cnpcyf - Guarda y Custodia Núm. Exp. 2751/2025 Computo. 2 Acdos.
Barrera Montes de Oca Daniel vs. Téllez Marquina Cinthia. Cnpcyf - Régimen de Convivencias Núm. Exp. 3318/2025 Computo. 2 Acdos.
Basurto Ramírez Raúl vs. Jaimes Cabrera Cecilia. Cnpcyf - Guarda y Custodia Núm. Exp. 845/2025 Promoción+++Sin Turno+++B. 1 Acdo.
Candia Luna Brayan Rodrigo vs. Torres Guzmán Yestli Quetzalli. Cnpcyf - Régimen de Convivencias Núm. Exp. 2198/2025 ++Cecofam Reque++Ber. 1 Acdo.
Candia Luna Brayan Rodrigo vs. Torres Guzmán Yestli Quetzalli. Cnpcyf - Régimen de Convivencias Núm. Exp. 2198/2025 1 ++++Recurso de Apelación++++++. 1 Acdo. en 87.
Carmona Ruiz Elizabeth vs. Mandujano Alvarenga Juan Manuel. Cnpcyf - Alimentos Núm. Exp. 4360/2025 1 Acdo.
Carrillo Pacheco Héctor Ariel vs. Carrillo Pacheco Héctor Ariel. Cnpcyf - Jurisdicciona Voluntaria para Identidad de Persona Núm. Exp. 1679/2025 1 Acdo.
Castellanos Ramírez Angélica vs. Valverde Juárez Jorge. Cnpcyf - Guarda y Custodia Núm. Exp. 3201/2025 Se Gire Oficio T. S. 4 Acdos.
Castro Gurrola Orson Giovanni vs. Infante Ibarra Abril Yveth. Cnpcyf - Régimen de Convivencias Núm. Exp. 4792/2025 ++Promo++Ber. 2 Acdos.
Conroy Shane Michael vs. Llanes Castro Mariana. Cnpcyf - Régimen de Convivencias Núm. Exp. 5276/2025 C/T. 1 Acdo.
Corona Morales Uriel Arturo vs. Flores Fernández Daniela Michelle. Cnpcyf - Régimen de Convivencias Núm. Exp. 3140/2025 S/T. 2 Acdos.
Cortez Hernández Nallely vs. Escuadra Sánchez José Daniel. Cnpcyf - Alimentos Núm. Exp. 5348/2025 Admisión Se Turno. 1 Acdo.
Dimas Constantino Mónica Ivon vs. Pompa Aranda Fernando Manuel. Cnpcyf - Alimentos Núm. Exp. 5364/2025 ++++Auto Admisorio+++Turno+++++B+++++. 1 Acdo.
Durán Domiguez María del Carmen y Bazua Rueda Enrique Rodolfo vs. Bazua Durán María del Carmen. Cnpcyf - Guarda y Custodia Núm. Exp. 3282/2025 1 Acdo.
Espejel Rodríguez Carolina Elena Carolina vs. Cruz Peralta Óscar Oswaldo. Cnpcyf - Alimentos Núm. Exp. 5355/2025 Debera. 2 Acdos.
Fernández Liñan Petra Gabriela vs. Tenorio Jiménez Jesús Alonso. Cnpcyf - Guarda y Custodia Núm. Exp. 5297/2025 C/T. 1 Acdo.
Frías Esquivel Cristal vs. Naranjo Vázquez Marco Antonio. Cnpcyf - Alimentos Núm. Exp. 3651/2025 S/T. 1 Acdo.
García y García María Irma vs. Torres Sánchez Antonio. Cnpcyf - Alimentos Núm. Exp. 4714/2025 1 +++Recurso de Queja++++Turno+++B++++. 1 Acdo. en 89.
Gómez Nolasco Guadalupe vs. Antonio Orozco Luis Eduardo. Cnpcyf - Alimentos Núm. Exp. 5337/2025 S/T. 1 Acdo.
González Acevedo Raquel vs. García Meléndez Geovanni. Cnpcyf - Guarda y Custodia Núm. Exp. 221/2025 E. D. M. 1 Acdo.
Hernández Flores Iñaky vs. Hernández Aguirre Armando. Cnpcyf - Alimentos Núm. Exp. 5280/2025 S/T. 1 Acdo.
Herrera González José Luis vs. Herrera Cisneros Ivette Liliana. Cnpcyf - Alimentos Núm. Exp. 4026/2025 1 Acdo.
Herrera Morales Itai vs. Hernández Rocha Brayan Alexis. Cnpcyf - Alimentos Núm. Exp. 3341/2025 E. D. M. Turno. 1 Acdo.
Hidalgo Bárcenas Yéssica vs. Sánchez Cruz Gerardo. Cnpcyf - Alimentos Núm. Exp. 2374/2025 S/T. 2 Acdos.
Jiménez Trinidad vs. Hernández Quero Luis Alejandro. Cnpcyf - Alimentos Núm. Exp. 5412/2025 ++++ Auto Admisorio++++Turno+++B+++++++++. 1 Acdo.
López Bonilla Lurdes Estefania vs. López Díaz Audelino. Cnpcyf - Alimentos Núm. Exp. 2967/2025 +++Acuerdo+++++B++++++. 1 Acdo.
Martínez Salazar Brenda Aydee vs. García Téllez Jorge César. Cnpcyf - Alimentos Núm. Exp. 4631/2025 ++++Auto+++B++++++. 1 Acdo.
Martínez Salazar Brenda Aydee vs. García Téllez Jorge César. Cnpcyf - Alimentos Núm. Exp. 4917/2025 Turno Se. 2 Acdos.
Martínez Sánchez Ariam Nallely vs. Esteban Hiarmes Alberto. Cnpcyf - Guarda y Custodia Núm. Exp. 2911/2025 1 Acdo.
Martínez Sánchez Jesús vs. Martínez Baños Jazmín Julieta y Martínez Baños Demetrio Javier y Martínez Baños Fabiola y Martínez Martínez Lidia. Cnpcyf - Alimentos Núm. Exp. 5325/2025 Desechamiento Se. 1 Acdo.
Mañón Durán Leslie Paula vs. Mañón García Sergio Alejandro. Cnpcyf - Alimentos Núm. Exp. 3643/2025 +Cómputo. 2 Acdos.
Méndez Becerril Johana vs. Martínez García Yovani. Cnpcyf - Alimentos Núm. Exp. 2392/2025 ++Minuta Turno++Ber. 1 Acdo.
Méndez Martínez José Gaston vs. Hernández Gutiérrez Laura. Cnpcyf - Régimen de Convivencias Núm. Exp. 5394/2025 Admisión. 1 Acdo.
Mendoza González Araceli vs. Zarco García Mario Alejandro. Cnpcyf - Modificación de Convenios Celebrados Ante el Cja Núm. Exp. 5351/2025 S/T Desechamiento. 1 Acdo.
Mendoza Hernández Daniela vs. Guzmán Espejel Mario Alfonso. Cnpcyf - Guarda y Custodia Núm. Exp. 2877/2025 Computo Reconvención. 2 Acdos.
Monroy Cervantes Valeria vs. Ruíz Ramírez Irvin. Cnpcyf - Guarda y Custodia Núm. Exp. 500/2025 E. D. M. Turno. 2 Acdos.
Nieto Sánchez Ramón Ernesto vs. Nieto Geyne Susana y Nieto Geyne Ernesto Enrique. Cnpcyf - Alimentos Núm. Exp. 1494/2025 1 Acdo.
Pérez Mejía Edith vs. Hernández Begnigno José Emmanuel. Cnpcyf - Alimentos Núm. Exp. 4145/2025 S/T. 1 Acdo.
Ramírez Jurado Gerardo Genaro vs. Rico Juárez Emelyn Mariana. Cnpcyf - Régimen de Convivencias Núm. Exp. 4624/2025 1 Acdo.
Rangel León Fabiola vs. González Martínez Fernando. Cnpcyf - Alimentos Núm. Exp. 3165/2025 1 Acdo.
Raya Gutiérrez Jonathan Cristopher vs. Calixto Rodríguez María Verónica. Cnpcyf - Guarda y Custodia Núm. Exp. 798/2025 S/T. 1 Acdo.
Reyes Álvarez Diana Ariadna vs. Espinosa Vázquez Jordy Iram. Cnpcyf - Alimentos Núm. Exp. 4807/2025 1 Acdo.
Reyes Hernández Dulce Vianey vs. Romero Orihuela Óscar. Cnpcyf - Alimentos Núm. Exp. 1733/2025 ++Oficio Turno++Ber. 1 Acdo.

SOLO CONSULTA
SOLO CONSULTA
SOLO CONSULTA

Rosaldo Córdova Placida Rubí vs. Báez Xala Roberto Félix. Cnpcyf - Alimentos Núm. Exp. 5370/2025 Desechamiento Se. 1 Acdo.
Sandoval Domínguez Óscar Ariel vs. Lojero Guevara Lourdes Karina. Cnpcyf - Guarda y Custodia Núm. Exp. 2955/2025 Promoción++Sin Turno+++B. 1 Acdo.
Serrato Franco Lilí Rosario vs. Figueroa Núñez Antonio Dámaso. Cnpcyf - Alimentos Núm. Exp. 5379/2025 Admisión+++Turno+++B. 1 Acdo.
Trejo Castizo Gabriela vs. León Benítez Manuel Adrián. Cnpcyf - Alimentos Núm. Exp. 5316/2025 S/T. 1 Acdo.
Trejo Castizo Gabriela vs. León Benítez Manuel Adrián. Cnpcyf - Alimentos Núm. Exp. 5319/2025 Desechamiento Se. 1 Acdo.
Valadez Lara Pamela vs. Becerril Sánchez Jesús. Cnpcyf - Guarda y Custodia Núm. Exp. 1988/2025 E. D. M. S/T. 1 Acdo.
Valdez Cortés Verónica Roberta vs. Maldonado Sánchez Erick Arturo. Cnpcyf - Guarda y Custodia Núm. Exp. 5302/2025 Admisión. 1 Acdo.
Valencia Leonel Areli Soledad vs. Alejandre Díaz Salvador Alberto. Cnpcyf - Guarda y Custodia Núm. Exp. 4779/2025 Promoción++Sin Turno+++B. 2 Acdos.
Vázquez Estrada Pamela vs. Peregrina Álvarez Demetrio. Cnpcyf - Alimentos Núm. Exp. 5397/2025 ++++Desechamiento++++B+++++++. 1 Acdo.
Vázquez Miramóntes Rut vs. Solano Murillo Johsua Abraham. Cnpcyf - Alimentos Núm. Exp. 3358/2025 ++Aclaración Computo++Ber. 1 Acdo.

NO PUBLICADOS

Arredondo González Lizbeth y Arredondo González Cintiha y Cajero Bravo Jorge Antonio vs. No. Cnpcyf - Jurisdicciona Voluntaria para Aprobación de Convn. Núm. Exp. 4989/2025 Desechamiento Se. 1 Acdo.
Bacilio Miranda Jorge vs. Vargas Salinas Elizabeth. Cnpcyf - Guarda y Custodia Núm. Exp. 5198/2025 C/T. 1 Acdo.
Colchado Curiel Marcela vs. Orozco Padrón Alejandro. Cnpcyf - Alimentos Núm. Exp. 5189/2025 C/T. 1 Acdo.
Covarrubias Dávila Laura Esther. Cnpcyf - Jurisdicciona Voluntaria para Nombramiento de Personas Tutoras y Curadoras Núm. Exp. 4193/2025 Dada Se. 1 Acdo.
Lule Martínez Patricia Carolina vs. López Vargas Carlos Jesús. Cnpcyf - Alimentos Núm. Exp. 5222/2025 C/T. 1 Acdo.
Mier Piceno Renata y Piceno de la Rosa Norma Alicia y Mier Piceno Emilio vs. Mier Alfaro Armando. Cnpcyf - Alimentos Núm. Exp. 4471/2025 Debera. 2 Acdos.
Pérez Fernández Yunue Nayelli vs. Pérez Hernández Daniel. Cnpcyf - Alimentos Núm. Exp. 3500/2025 Orden Girar Oficio T. S. 1 Acdo.

JUEZ TANIA CABEZAS SAN ROMÁN
ACUERDOS DEL 12 DE MAYO DEL 2025

Alcántara Bejero Diana Susana vs. Lara Melgoza Jorge. Cnpcyf - Guarda y Custodia Núm. Exp. 4416/2025 ++Datos Ts y Planilla de Gastos++Ber. 1 Acdo.
Avilés Cercado Diego Jonatan vs. Villegas Fernández Dulce Saharay. Cnpcyf - Guarda y Custodia Núm. Exp. 4443/2025 Auto de Admisión. 1 Acdo.
Benito Andrade Armando vs. Gómez Meza Guadalupe y Castro Gómez Ignacio y Rioja Martínez Brenda Guiselle. Cnpcyf - Violencia Familiar Núm. Exp. 4396/2025 Admisión Turno Se. 1 Acdo.
Campos Méndez Karina Matzayan vs. Avendaño Martínez Luis Gerardo. Cnpcyf - Guarda y Custodia Núm. Exp. 1403/2025 1 Acdo.
Campos de la Paz Cecilia vs. Moreno Álvarez Eduardo. Cnpcyf - Alimentos Núm. Exp. 4509/2025 Admisión+++Turno+++B. 1 Acdo.
Carbajal Sánchez Rocío vs. Campos Alba Rosauro Jorge. Cnpcyf - Alimentos Núm. Exp. 1698/2025 1 Acdo.
Cárdenas Rodríguez Johana Lizbeth vs. Aguilar Razo Roberto. Cnpcyf - Alimentos Núm. Exp. 4255/2025 Admisión Se. 1 Acdo.
Cipres Rojas Alejandro Iván vs. Moreno Salinas Alma Leslie. Cnpcyf - Guarda y Custodia Núm. Exp. 1092/2025 Desecha. 1 Acdo.
Cruz Reyes Lizbeth vs. Hernández Chávez Héctor. Cnpcyf - Alimentos Núm. Exp. 4262/2025 ++Computo++Ber. 2 Acdos.
Cuevas Hernández Jorge de Jesús vs. Do Rego Chantal Christelle. Cnpcyf - Guarda y Custodia Núm. Exp. 3077/2025 Inadmisión Recurso de Apelación. 1 Acdo.
Escamilla Sánchez Leticia vs. Camacho Padilla José Uriel. Cnpcyf - Régimen de Convivencias Núm. Exp. 205/2025 Auto Contest y Reconv. 1 Acdo.
Espinosa Girón Roque Pietro Jordán vs. Villanueva Rivera Imelda. Cnpcyf - Guarda y Custodia Núm. Exp. 2956/2025 Desechamiento. 1 Acdo.
Ferrel Álvarez Viani Viridiana vs. Canseco Ramírez Enrique. Cnpcyf - Alimentos Núm. Exp. 1616/2025 1 Acdo.
García Aragón Arantxa Viridiana vs. Contreras Montoya Gerardo. Cnpcyf - Guarda y Custodia Núm. Exp. 2721/2025 1 Acdo.
Gervacio Orozco Jenifer Alejandra vs. García Inclán Alejandro. Cnpcyf - Alimentos Núm. Exp. 4483/2025 Admisión Edith. 1 Acdo.
González Murillo Miriam Mabbell vs. Román Amado Guillermo. Cnpcyf - Alimentos Núm. Exp. 4227/2025 Desechamiento Se. 1 Acdo.
Gutiérrez Zárate Alicia Montserrat vs. González de la Torre José Ignacio. Cnpcyf - Alimentos Núm. Exp. 4599/2025 Admisión+++Turno++B. 1 Acdo.
Jerónimo Octamendez Marco Antonio vs. Laurel Castro Ariana. Cnpcyf - Alimentos Núm. Exp. 2457/2025 1 Acdo.
López Sierra Samanta vs. Gaspar Flores David Eliodoro. Cnpcyf - Alimentos Núm. Exp. 971/2025 Medidas Provisionales Se Turno. 3 Acdos.
Lozada León Zury Samarai vs. López Fierro Francisco Cristian. Cnpcyf - Alimentos Núm. Exp. 866/2025 Trabajo Social Informe. 1 Acdo.
Lugo Miranda Elizabeth vs. Vázquez Hernández Miguel. Cnpcyf - Alimentos Núm. Exp. 4490/2025 Admisión+++Turno+++B. 1 Acdo.
Macedo Reyes Lira Gloria Elba vs. Flores Illescas Miguel Ángel. Cnpcyf - Alimentos Núm. Exp. 2443/2025 Desechamiento+++B. 1 Acdo.
Manríquez Salazar Daniela vs. Ponce de León Ibáñez Cristhian. Cnpcyf - Alimentos Núm. Exp. 4528/2025 ++++ Auto Admisorio++++Turno+++B++++++. 1 Acdo.
Mendoza Cruz Brenda vs. Hinojosa Álvaro Juan. Cnpcyf - Guarda y Custodia Núm. Exp. 2272/2025 ++Empla, Cta Bancaria++Turno++Ber. 3 Acdos.
Moreno Telles Yanethe y Yanethe Moreno Telles vs. Vega Flores Edson Carlos. Cnpcyf - Alimentos Núm. Exp. 1076/2025 Desecha. 1 Acdo.
Ortiz Mancilla Xóchitl vs. García Robles Miguel Ángel Abdiel. Cnpcyf - Guarda y Custodia Núm. Exp. 4452/2025 ++++Auto Admisorio+++Turno+++B+++++++. 1 Acdo.
Pérez Gerardo Alitzel vs. Barragán Martínez Geovanni Aminadaf. Cnpcyf - Guarda y Custodia Núm. Exp. 652/2025 Dada Envio de Exhorto. 1 Acdo.
Ramos Pantoja Ma Patricia vs. Muciño Ruvalcaba Óscar. Cnpcyf - Alimentos Núm. Exp. 40/2025 ++Nueva Ced, Autri++Turno++Ber. 1 Acdo.
Reyes Flores Tania vs. Altamirano Ledezma Rodolfo. Cnpcyf - Alimentos Núm. Exp. 4519/2025 Admisión+++Turno+++B. 1 Acdo.
Reyes Torres Claudia Yesenia vs. Hernández Temoxtle Emmanuel Miguel. Cnpcyf - Violencia Familiar Núm. Exp. 2563/2025 Autr. Abogados. 2 Acdos.
Rivera Pichardo María Isabel vs. Chan Figueroa Jesús. Cnpcyf - Alimentos Núm. Exp. 1887/2025 +Acceso Sin Esc. 1 Acdo.
Rodríguez Guzmán Érika Noemí vs. Ortiz Olvera Ángel. Cnpcyf - Alimentos Núm. Exp. 880/2025 ++Infomre+Ber. 1 Acdo.
Romero Estibuarte Citlali vs. Nolazco Hernández Miguel. Cnpcyf - Alimentos Núm. Exp. 3344/2025 ++Acceso++Ber. 1 Acdo.
Romero Luna Maribel vs. Torres Galicia Galo Nicolás. Cnpcyf - Alimentos Núm. Exp. 3405/2025 ++Empla, Planilla Gastos Turno++Ber. 1 Acdo.
Rufino Trejo Miguel Ángel vs. Luna Hernández Laura Isabel. Cnpcyf - Guarda y Custodia Núm. Exp. 2006/2025 +Elab Céd+B. 1 Acdo.
Sánchez Luna Daniel vs. Cataño Sobrado Vanessa. Cnpcyf - Guarda y Custodia Núm. Exp. 422/2025 ++++Acuerdo+++B++++++. 2 Acdos.
Sotelo Gayol Juan Pablo vs. Sotelo Gayol Juan Pablo. Cnpcyf - Jurisdicciona Voluntaria para Aprobación de Convn. Núm. Exp. 1219/2025 ++Minuta++Ber. 2 Acdos.
Tapia Guadarrama Ángeles Michelle vs. Orozco Escamilla Cristian Uriel. Cnpcyf - Guarda y Custodia Núm. Exp. 1737/2025 2 Acdos.
Tostado Ruíz Michelle vs. Pacheco Hernández Diego Adolfo. Cnpcyf - Violencia Familiar Núm. Exp. 2594/2025 Admisión+++Turno+++B. 1 Acdo.
Vega Martínez Viridiana vs. Rivera Martínez Alan Fernando. Cnpcyf - Alimentos Núm. Exp. 3850/2025 +Girar Of+B. 1 Acdo.

SOLO CONSULTA
SOLO CONSULTA
SOLO CONSULTA

Villanueva Rivera Imelda vs. Espinosa Girón Roque Pietro Jordán. Cnpcyf - Alimentos Núm. Exp. 184/2024 S/T. 4 Acdos.

NO PUBLICADOS

Cruz Martínez Herminia vs. Morales Velázquez Raúl. Cnpcyf - Alimentos Núm. Exp. 4180/2025 Admisión. 1 Acdo.

Laureles Cravioto María Magali vs. Tamayo Illescas Anthony Giovann. Cnpcyf - Alimentos Núm. Exp. 4232/2025 Auto Desecha. 1 Acdo.

Sánchez Luna Daniel vs. Cataño Sobrado Vanessa. Cnpcyf - Guarda y Custodia Núm. Exp. 422/2025 ++++ Contestación de Demanda+++++++Turno+++++. 1 Acdo.

JUEZ SILVIA ARACELI GARCÍA LARA

ACUERDOS DEL 12 DE MAYO DEL 2025

Antonio Córdova Ricardo vs. Diosdado Jiménez Vanessa. Cnpcyf - Guarda y Custodia Núm. Exp. 4839/2025 S/T. 1 Acdo.

Benítez Serrato Erik Mauricio vs. González Palacios Brenda del Rocío. Cnpcyf - Guarda y Custodia Núm. Exp. 3853/2025 S/T. 1 Acdo.

Bermejo Gaspar Víctor vs. Román Serrano Carmen. Cnpcyf - Alimentos Núm. Exp. 3297/2025 Computo. 2 Acdos.

Camacho Núñez Monserrat vs. Rivera Vega Fabián. Cnpcyf - Guarda y Custodia Núm. Exp. 5022/2025 Prevención+++B. 1 Acdo.

Campos Estrada Vania Renata vs. Ruíz Rodríguez Brandon Eduardo. Cnpcyf - Guarda y Custodia Núm. Exp. 82/2025 ++Fuente y Monto Deman++Ber. 1 Acdo.

Cárdenas Castañeda Leslie Abigail y Cárdenas Castañeda Alberto Fabián vs. Cárdenas Miranda Armando. Cnpcyf - Alimentos Núm. Exp. 4767/2025 S/T. 1 Acdo.

Cardona Luis Alba vs. Villa Vargas Francisco Javier. Cnpcyf - Alimentos Núm. Exp. 4711/2025 S/T. 1 Acdo.

Castillo Benrnal Elena vs. Francisco Felipe Pedro. Cnpcyf - Alimentos Núm. Exp. 2029/2025 S/T. 1 Acdo.

Chavarría Acuña Alejandra vs. Quezada Valtierra Luis Miguel. Cnpcyf - Guarda y Custodia Núm. Exp. 712/2025 Notifica Reconvención. 1 Acdo.

Cruz Melchor Karla Patricia vs. Rojas Arredondo Víctor Hugo. Cnpcyf - Alimentos Núm. Exp. 4641/2025 S/T. 1 Acdo.

Cruz Miranda Araceli Azucena vs. Rodríguez Aguilar Víctor Manuel. Cnpcyf - Alimentos Núm. Exp. 5006/2025 +++++ Auto Admis. +++Turno++B++++. 1 Acdo.

Daza León David Antonio vs. Piña Mota Karen Alejandra. Cnpcyf - Régimen de Convivencias Núm. Exp. 194/2025 ++Promo++Ber. 1 Acdo.

Echeverría Samperio Tarek vs. Bouffier Campos Ana. Cnpcyf - Jurisdicciona Voluntaria para Aprobación de Convn. Núm. Exp. 3645/2025 1 Acdo.

Esparza Palma Diana Karen vs. García Gómez Gerardo. Cnpcyf - Alimentos Núm. Exp. 2503/2025 1 Acdo.

Hernández Mora Cristina vs. López Nava Eduardo. Cnpcyf - Alimentos Núm. Exp. 4482/2025 +Desah. 2 Acdos.

Ibáñez Piña Verónica vs. González Galván Hermes Arturo. Cnpcyf - Alimentos Núm. Exp. 4629/2025 S/T. 1 Acdo.

Ledesma Martínez Susana Marisela vs. Ramírez Padilla Héctor Trinidad. Cnpcyf - Guarda y Custodia Núm. Exp. 2860/2025 4 Acdos.

López Flores Cinthia Lizbeth vs. De Dios Díaz Eliezer. Cnpcyf - Alimentos Núm. Exp. 4613/2025 S/T. 1 Acdo.

López Hernández Martha Alicia vs. Briones López Silvia Itzel. Cnpcyf - Guarda y Custodia Núm. Exp. 4932/2025 Desechamiento Se. 1 Acdo.

López Juárez Diana Monserrat vs. Muñoz Sánchez Víctor Hugo. Cnpcyf - Alimentos Núm. Exp. 3390/2025 ++Computo++Ber. 2 Acdos.

Medina Velázquez Reyna María vs. Coheto Guzmán Benjamín. Cnpcyf - Alimentos Núm. Exp. 4965/2025 Desechamiento+++B. 1 Acdo.

Méndez García Patricia Monserrat vs. Salazar Moreno Óscar Daniel. Cnpcyf - Guarda y Custodia Núm. Exp. 4146/2025 S/T Computo. 1 Acdo.

Mendoza Villanueva Brenda vs. Navarrete Flores Jesús Salvador. Cnpcyf - Alimentos Núm. Exp. 1234/2025 ++Informe++Ber. 1 Acdo.

Meza Torrecilla Karina Amairani vs. Jaimes del Río Jaimes. Cnpcyf - Alimentos Núm. Exp. 4785/2025 S/T. 1 Acdo.

Mondragón Cruz Juan Gerardo vs. Ríos Pineda Adriana. Cnpcyf - Alimentos Núm. Exp. 3762/2025 1 Acdo.

Mondragón Cruz Juan Gerardo vs. Ríos Pineda Adriana. Cnpcyf - Alimentos Núm. Exp. 4749/2025 S/T. 1 Acdo.

Montiel Morales Diana Patricia vs. Lugo Dorantes Gerardo Israel. Cnpcyf - Alimentos Núm. Exp. 2451/2025 1 Acdo.

Morales Jiménez Carlos Omar vs. De la Rosa Medina Jéssica Luz. Cnpcyf - Guarda y Custodia Núm. Exp. 3872/2025 Admisión Se Turno. 1 Acdo.

Morales Landa Nancy Nalleli vs. López García Diego. Cnpcyf - Alimentos Núm. Exp. 4287/2025 Dada Cuenta. 1 Acdo.

Núñez Pantaleon Angélica Cinthya vs. Bernabé Pérez Iván. Cnpcyf - Guarda y Custodia Núm. Exp. 2796/2025 1 Acdo.

Plascencia García Yazmín vs. Galicia Flores Kevin David. Cnpcyf - Guarda y Custodia Núm. Exp. 1630/2025 3 Acdos.

Puga Bautista Anahi vs. Pineda Sánchez Cristian. Cnpcyf - Alimentos Núm. Exp. 847/2025 +Girar Trabajo Social. 1 Acdo.

Ramírez Castillo Joselin Samanta vs. González Cruz Edgar Uriel. Cnpcyf - Alimentos Núm. Exp. 4814/2025 S/T. 1 Acdo.

Ramos Gutiérrez Lizeth vs. Morato Márquez Juan Manuel. Cnpcyf - Alimentos Núm. Exp. 4158/2025 ++Patrono, Satos Ts++Ber. 1 Acdo.

Reyes Ayala Érika vs. Silva Terriquez Mauricio. Cnpcyf - Régimen de Convivencias Núm. Exp. 121/2024 1 Acdo.

Ruíz Orozco Mayra Iranitzia vs. Urban Arellano Omar. Cnpcyf - Alimentos Núm. Exp. 4959/2025 S/T. 1 Acdo.

Ruvalcaba Monroy Mariella vs. Martínez Waldo Samuel Daniel. Cnpcyf - Alimentos Núm. Exp. 2542/2025 ++Nueva Ced ++Ber++Turno. 2 Acdos.

Salgado Cedeño Karina vs. Cruz Mendoza Víctor Alejandro. Cnpcyf - Alimentos Núm. Exp. 4865/2025 C/T. 1 Acdo.

Téllez Morales Casandra Sherlyn vs. Rodríguez Montoya Milton Sebastián. Cnpcyf - Alimentos Núm. Exp. 3696/2025 Computo. 2 Acdos.

De León Ávila Manuel Abraham vs. Flores Betancourt Verónica Melisa. Cnpcyf - Régimen de Convivencias Núm. Exp. 3907/2025 Computo. 3 Acdos.

Del Carmen Campos Marcela vs. Hernández Ojeda Ramón. Cnpcyf - Alimentos Núm. Exp. 4796/2025 S/T. 1 Acdo.

NO PUBLICADOS

García Ambrosio Areli vs. Suárez Meza José Alfredo. Cnpcyf - Alimentos Núm. Exp. 4661/2025 C/T. 1 Acdo.

Hernández Mercado Jacqueline vs. Gárate Fortanell Gustavo Elías. Cnpcyf - Alimentos Núm. Exp. 1836/2025 1 Acdo.

Magadan Oros Mariel Cruz vs. Vidal Bravo Miguel. Cnpcyf - Alimentos Núm. Exp. 666/2025 Solicitud_Seguimiento Mi Tribunal. 1 Acdo.

Mendoza Peña Ana Berenice vs. Sánchez Zermeño Rodrigo. Cnpcyf - Guarda y Custodia Núm. Exp. 4987/2025 Auto de Admisión. 1 Acdo.

Montiel Morales Diana Patricia vs. Lugo Dorantes Gerardo Israel. Cnpcyf - Alimentos Núm. Exp. 2451/2025 Edm. 1 Acdo.

Páez Espinosa Mariana Alejandra vs. López Huerta Ángel Alfredo. Cnpcyf - Alimentos Núm. Exp. 4511/2025 C/T. 1 Acdo.

Zubirán Rabay Salvador vs. Sand Priscila Belén. Cnpcyf - Guarda y Custodia Núm. Exp. 4753/2025 Admisión. 1 Acdo.

UNIDAD DE GESTIÓN JUDICIAL TIPO 2 MATERIA FAMILIAR ETAPA PRELIMINAR, JUICIO Y EJECUCIÓN NÚMERO 1

JUEZ MARÍA ELENA RAMÍREZ SÁNCHEZ

ACUERDOS DEL 12 DE MAYO DEL 2025

JUEZ SARA LÓPEZ PANTOJA

ACUERDOS DEL 12 DE MAYO DEL 2025

Carranza Palos Claudio vs. No Aplica No Apica No Aplica. Cnpcyf - Jurisdicciona Voluntaria para Identidad de Persona Núm. Exp. 4492/2025 2 Acdos.

Verdeja Servan Guillermo Jorge vs. Orozco Bautista Irma Jazmín. Cnpcyf - Régimen de Convivencias Núm. Exp. 1730/2025 Contestación de Demanda. 1 Acdo.

SOLO CONSULTA
SOLO CONSULTA
SOLO CONSULTA

JUEZ MARÍA DEL ROCÍO MARTÍNEZ URBINA
ACUERDOS DEL 12 DE MAYO DEL 2025

Alvarado Camaño Norma Karina vs. Medina Torres Alejandro. Cnpcyf - Alimentos Núm. Exp. 2727/2025 Termino de Etapa. 1 Acdo.
Cano Hernández Jesús Antonio vs. Francisco Santiago Keren. Cnpcyf - Jurisdicciona Voluntaria para Aprobación de Convn. Núm. Exp. 4459/2025 Acdo. de Acceso a Mi Tribunal. 2 Acdos.
López Fragoso Wendy vs. Cruz Cruz Juan Eduardo. Cnpcyf - Guarda y Custodia Núm. Exp. 282/2025 Fecha de Aud. y Agrega. 2 Acdos.
Segura Flores Rocío vs. Cruces Delgado Edgar. Cnpcyf - Alimentos Núm. Exp. 1189/2025 Dem. Revoca Defensor Privado. 2 Acdos.

JUEZ MARÍA LUISA VÁZQUEZ CERÓN
ACUERDOS DEL 12 DE MAYO DEL 2025

Franco Avilés María del Consuelo vs. Franco Avilés María del Consuelo. Cnpcyf - Jurisdicciona Voluntaria para Identidad de Persona Núm. Exp. 4064/2025 S/T. 1 Acdo.

JUEZ JORGE RODRÍGUEZ MURILLO
ACUERDOS DEL 12 DE MAYO DEL 2025

Crespo Chavero María Elizabeth vs. Crespo Chavero María Elizabeth. Cnpcyf - Jurisdicciona Voluntaria para Identidad de Persona Núm. Exp. 4088/2025 Térm. y Siguiente Etapa. 1 Acdo.
Heredia Dueñas Maritza Olivia vs. Mendoza Zaragoza Gerardo. Cnpcyf - Alimentos Núm. Exp. 570/2025 Agrega. 1 Acdo.
SENTENCIA
Tinoco Reyes Marisol vs. Andrés Gerardo Ramírez Rosas. Cnpcyf - Alimentos Sent. Def. 1 Núm. Exp. 59/2025

JUEZ JUAN MIGUEL MORALES MONTER
ACUERDOS DEL 12 DE MAYO DEL 2025

NO PUBLICADOS
Alejandre Castillo José Guadalupe vs. No Hay No Hay. Cnpcyf - Jurisdicciona Voluntaria para Identidad de Persona Núm. Exp. 4016/2025 Admisión y Remisión Segunda Etapa. 1 Acdo.

UNIDAD DE GESTIÓN JUDICIAL TIPO 2 MATERIA FAMILIAR ETAPA PRELIMINAR, JUICIO Y EJECUCIÓN NÚMERO 2

SIN PUBLICACIONES

UNIDAD DE GESTIÓN JUDICIAL TIPO 2 DE EXHORTOS NÚMERO 1

JUEZ JULIO CÉSAR MARTÍNEZ ESCAMILLA
ACUERDOS DEL 12 DE MAYO DEL 2025

, Manzur González Conrado vs. Scotiabank Inverlat, Sociedad Anónima, Institución de Banca Múltiple, Grupo Financiero Scotiabank Inverlat. Oral Mercantil Núm. Exp. 6418/2025 4 Acdos. en Exhorto.
Aguilar Gatica Jesús Arturo su Sucesión. Testament. Núm. Exp. 16294/2025 Oficio. 1 Acdo. en Exhorto.
Alamilla Novelo María Eugenia vs. Alamilla Moreno René, Alias Rne Augisto Alamilla Moreno. Cnpcyf - Alimentos Núm. Exp. 16241/2025 Oficio Alimentos. 1 Acdo. en Exhorto.
Alavardo Vázquez María de Lourdes vs. Rodríguez Hernández Wilber Roberto. Div. Voluntario Núm. Exp. 16297/2025 1 Acdo. en Exhorto.
Alfaro Vega María de la Luz vs. Meza Laffitte Yolanda y Magaña Morán Eduardo. Otros Núm. Exp. 15910/2025 No Ajustado. 1 Acdo. en Exhorto.
Ancona Magallanes Blanca Rosa. Otros Núm. Exp. 16189/2025 Oficio. 1 Acdo. en Exhorto.
Arango Quintos Luis Francisco vs. Rosas Sánchez Diego Abraham. Otros Núm. Exp. 15790/2025 Oficio. 1 Acdo. en Exhorto.
Arceo Pech Edgar Jesús vs. Arceo Chable Ervis Manuel. Cnpcyf - Alimentos Núm. Exp. 16327/2025 Oficio. 1 Acdo. en Exhorto.
Arcos Feliciano Ana María y Gongora Reyes Alberto. Otros Núm. Exp. 16270/2025 Oficio Informes. 1 Acdo. en Exhorto.
Arizmendi Salmerón Mirella vs. Vital Cirnes Héctor Vivian. Ord. Núm. Exp. 8450/2025 Exh. Sin Diligenciar. 1 Acdo. en Exhorto.
Arkalli, S.A. de C.V. vs. Ruíz Chávez Tinoco Rosa Amelia y Otro. Otros Núm. Exp. 16218/2025 Emplazamiento. 1 Acdo. en Exhorto.
Ávila Miranda Jimena Sarahi vs. Valdés Espinosa Josué. Otros Núm. Exp. 16354/2025 Oficio. 1 Acdo. en Exhorto.
Bamberger Peña Erik Dieter su Suces vs. Bamberger Peña Karin vs. Beatriz Peña María del Socorro. Testament. Núm. Exp. 7015/2025 Mt No. 1 Acdo. en Exhorto.
Banco Base S.A. Institución de Banca Múltiple Grupo Financiero Base vs. García Carranza Rafael Cárdenas y Otros vs. Beyound Nutrition Products S.A. de C.V. Otros Núm. Exp. 16285/2025 Emplazar y Oficio. 1 Acdo. en Exhorto.
Banco Mercantil del Nort Sociedad Anónima Institución de Banca Múltiple Grupo Financiero Banorte vs. Rentería Lerma Clara Imelda. Especial Hipotecario Núm. Exp. 15953/2025 1 Acdo. en Exhorto.
Banco Mercantil del Norte S.A. Institución de Banca Múltiple Grupo Financiero Banorte vs. Cruz Basurtoq Leticia Beatriz y Otro. Juris. Voluntaria Núm. Exp. 12604/2025 Mt Si. 1 Acdo. en Exhorto.
Banco Mercantil del Norte Sociedad Anónima Institución de Banca Múltiple Grupo Financiero Banorte vs. Hernández Téllez Dionicia. Especial Hipotecario Núm. Exp. 16265/2025 Emplazamiento. 1 Acdo. en Exhorto.
Banco Mercantil del Norte, Sociedad Anónima, Institución de Banca Multip'le, Grupo Financiero Banorte vs. Integradora Mercantil Tvs del Sureste S.A. de C.V. y Otros y Tvs Integra Negocios y Servicios del Sureste, S.A. de C.V. y Estrada Cancino Juan Jaime. Ejecutivo Mercantil Núm. Exp. 14299/2025 Emplazamiento. 1 Acdo. en Exhorto.
Banco Santander México, Sociedad Anónima Institución de Banca Múltiple, Grupo Financiero Santander México vs. Cruz Sánchez Daniel Ángel. Especial Hipotecario Núm. Exp. 9287/2025 1 Acdo. en Exhorto.
Banco Santander México, Sociedad Anónima, Institución de Banca Múltiple, Grupo Financiero Santander México vs. Nazik Jorge Mina Mina. Otros Núm. Exp. 16348/2025 Oficio. 1 Acdo. en Exhorto.
BBVA Bancomer S.A. Institución de Banca Múltiple Grupo Financiero BBVA Banco Continuado por Banco Mercantil del Norte S.A. Institución de Banca Múltiple Grupo Financiero Banorte vs. Chávez Reyes María De. Especial Hipotecario Núm. Exp. 16267/2025 1 Acdo. en Exhorto.
BBVA México S.A. I. B. M. Grupo Financiero BBVA México vs. Serrano Loyo Jesús y Perdomo Villalvazo Nancy Gabriela. Especial Hipotecario Núm. Exp. 16215/2025 1 Acdo. en Exhorto.
BBVA Mexicos. A. Institución de Banca Múltiple Grupo Financiero BBVA México vs. Santiago García Leticia. Especial Hipotecario Núm. Exp. 15728/2025 Acceso Virtual. 1 Acdo. en Exhorto.
Cabrera Ortega Paola vs. Ramírez Rivera Jonathan. Otros Núm. Exp. 16317/2025 Oficio. 1 Acdo. en Exhorto.
Camacho García Karla Nayeli vs. Olivares Llano Erick Xavier. Cnpcyf - Alimentos Núm. Exp. 13231/2025 Exh. Sin Diligenciar. 1 Acdo. en Exhorto.
Canela Andrade María del Carmen. Ord. Núm. Exp. 8009/2025 Mt No. 1 Acdo. en Exhorto.
Carmona Quiroga Noé vs. Escamilla Hernadez Indira Sarha. Otros Núm. Exp. 16333/2025 1 Acdo. en Exhorto.
Carmona Quiroga Noé vs. Escamilla Hernández Indira Sahara. Cnpcyf - Alimentos Núm. Exp. 16334/2025 Oficio. 1 Acdo. en Exhorto.
Carrillo Rubio Lorenzo vs. Solorio. Alejandro y Ornelas Payan Mariana y García Villarreal Francisco. Ord. Civil Núm. Exp. 16345/2025 Emplazamiento. 1 Acdo. en Exhorto.
Chávez Barragán Ma. Isabel vs. Pureza Chávez María y Otros. Ord. Civil Núm. Exp. 12179/2025 1 Acdo. en Exhorto.
Chen Cheng Gou vs. Pedraza Raya Hilda. Otros Núm. Exp. 16292/2025 Oficio. 1 Acdo. en Exhorto.
Comercializadora Sarce S.A. de C.V. vs. González Cerdán Emmanuel Vicente y Adame Luna Diana Estela. Ejecutivo Mercantil Núm. Exp. 10510/2025 Dada Cuenta. 1 Acdo. en Cuad. Amp.
Condominio Olmos vs. BBVA México, S.A. Institución de Banca Múltiple, Grupo Financiero BBVA México vs. Campana Coronel Rogelio. Oral Mercantil Núm. Exp. 6796/2025 3 Acdos. en Exhorto.

SOLO CONSULTA
SOLO CONSULTA
SOLO CONSULTA

Contreras Vásquez Edna Carolina vs. Cholula Galindo Edgar Eduardo. Otros Núm. Exp. 16208/2025 Oficio Elaborado. 1 Acdo. en Exhorto.

Covarrubias Nunez Juan de Dios vs. Sociedad Hipotecaria Federal, Sociedad Nacional de Crédito, Institución de Banca de Desarrollo (Shf). Ord. Civil Núm. Exp. 16244/2025 Emplazamiento. 1 Acdo. en Exhorto.

Dalton Efectivo Seguro Gdl, S.A. de C.V. vs. Consortia Tic, S. de R. L. de C.V. y Kisel Welch Jaime y Guillot Cavero Geraldine. Oral Mercantil Núm. Exp. 13476/2025 2 Acdos. en Exhorto.

Dalton Efetivo Seguro Gdl S.A. de C.V. vs. Transoasis México S.A. de C.V. y Farfán López Luis Alberto y García Cuervo José Bernardo. Oral Mercantil Núm. Exp. 188/2025 Vista Razon Transoasis. 3 Acdos. en Exhorto.

Díaz Gil Salvador vs. Álvarez Herrero Juan Pablo. Ord. Civil Núm. Exp. 4731/2025 Dada. 1 Acdo. en Exhorto.

Díaz León Sara vs. Hipotecaria Mexicana S.A. de C.V. Sociedad Financiera de Objeto Limitado y Otro y. Sociedad Hipotecaria Federal, Sociedad Nacional de Crédito, Institución de Banca de Desarrollo. Especial Hipotecario Núm. Exp. 16242/2025 Emplazamiento. 1 Acdo. en Exhorto.

Díaz Robles María Mercedes vs. Bringas Dorantes Manuel. Ord. Núm. Exp. 16225/2025 Oficio. 1 Acdo. en Exhorto.

Díaz Torres Yaneth y Malfavon Prado Salvador. Div. Voluntario Núm. Exp. 16227/2025 1 Acdo. en Exhorto.

Distribuidora Ruppi Sociedad Anónima de Capital Variable vs. Punto Fresco Sociedad Anónima de Capital Variable. Oral Mercantil Núm. Exp. 16109/2025 Emplazamiento. 1 Acdo. en Exhorto.

Domínguez Cruz Pedro vs. Carmona González Mónica. Ord. Civil Núm. Exp. 2054/2024 Aclaración Auto 1 de Abril. 1 Acdo. en Exhorto.

Ducloux Siliceo Roberto vs. Salcedo Salas María de Lourdes vs. Salcedo Salas María Aurora. Ord. Civil Núm. Exp. 16322/2025 Emplazamiento. 1 Acdo. en Exhorto.

Elsner Vvkg vs. Camarena Villaseñor Julio y Nashat Al Zubaidi y Super-Immo Immobilientreuhand Gmbh. Otros Núm. Exp. 705/2025 1 Acdo. en Exhorto.

Envases y Algo Más, S.A. de C.V. vs. Aprodec, S.A. de C.V. Oral Mercantil Núm. Exp. 16301/2025 Oficio Informes. 1 Acdo. en Exhorto.

Escamilla Lozano Juan Carlos vs. Buendía Montaño Estela. Otros Núm. Exp. 16358/2025 Oficio. 1 Acdo. en Exhorto.

Escobar Ruíz Gabriel su Sucesión vs. Hernández Camacho Jorge Francisco. Intestam. Núm. Exp. 13023/2025 Exh. Sin Diligenciar. 1 Acdo. en Exhorto.

Figueroa Ramos Jorge vs. Martell Aguilar Lizbeth Ivonne y Otro. Ord. Civil Núm. Exp. 16080/2025 1 Acdo. en Exhorto.

Flores Mendoza Rosa María vs. Mendoza Bolaños Jesús y Otra. Ord. Civil Núm. Exp. 8525/2025 Mt Si. 1 Acdo. en Exhorto.

Frías Aguilera Mary Carmen vs. Silva Soriano Pedro Román. Otros Núm. Exp. 16543/2025 Desecha. 1 Acdo. en Exhorto.

Galdos Ramírez Érika Berenice vs. Galdos Romero Raúl José y Galdos Romero María Alicia. Ord. Civil Núm. Exp. 16251/2025 Oficio Al Agn. 1 Acdo. en Exhorto.

Galindo López Joanan Esli vs. Cruz Salgado Gabriela. Otros Núm. Exp. 16187/2025 1 Acdo. en Exhorto.

Gallardo Torres Edgar Guilberto su Suc. vs. Alanís Gallardo Lourdes de la Concepción y Alanís Gallardo Valeria María. Intestam. Núm. Exp. 4317/2025 Exh. Sin Diligenciar. 1 Acdo. en Exhorto.

Galván Mendoza Mishel Beatriz vs. Quezada Salgado Raúl Ángel. Otros Núm. Exp. 16232/2025 Oficio Elaborado. 1 Acdo. en Exhorto.

García Arteaga Gregorio vs. Barrera Montes de Oca Samuel y Rojas de Barrera Rosalía. Otros Núm. Exp. 2472/2025 Devolución de Exhorto. 1 Acdo. en Exhorto.

Garduño Pérez María Mercedes vs. Martínez Ramírez Juan Carlos. Controv. Núm. Exp. 453/2025 Mt No. 1 Acdo. en Exhorto.

Gómez Bernal José Enrique vs. Magaña Segura Julio César. Desah. Núm. Exp. 5031/2025 Exh. Sin Diligenciar. 1 Acdo. en Exhorto.

González Castellanos Flor Argelia vs. Ya Ku Alejandro. Otros Núm. Exp. 16273/2025 Oficio. 1 Acdo. en Exhorto.

Gonzalo Makoto Akaki Kawakami su Sucesión vs. Inmobiliaria Cisa S.A. Ord. Civil Núm. Exp. 5840/2025 Exh. Sin Diligenciar. 1 Acdo. en Exhorto.

Goray Zarzosa Julián Gerardo y Zarzosa Romo Martha su Suc. vs. Tapia Izquierdo Sindico Daniel y Otros y. Sindico Daniel Tapia Izquierdo, Designado por el Instituto Federal de Especialistas de Concursos Mercantiles Relativo Al Proced. de Concurso Mercantil de Autoconstrucción, Sociedad Anónima de Capital Variable y su Patrimonio Fideicomitido Empresarial Fideicomiso Irrevocable de Administración e Inversión No. 04903- 1 Cero Cuatro Nueve Cero Tres Guion Uno, Siendo la Fiduciaria, Banca Serfín, Sociedad Anónima, Divison Fiduciaria. Ord. Civil Núm. Exp. 16298/2025 Emplazamiento. 1 Acdo. en Exhorto.

Gregorio Ignacio Damaris vs. Lara Peña José Manuel. Otros Núm. Exp. 9917/2025 Exh. Sin Diligenciar. 1 Acdo. en Exhorto.

Gutiérrez Tass Karina Guadalupe vs. Can Sosa Manuel Jesús. Otros Núm. Exp. 16216/2025 Oficio Desechado. 1 Acdo. en Exhorto.

Heredia García Luis Rodolfo vs. Méndez Soto María Luisa. Otros Núm. Exp. 16313/2025 1 Acdo. en Exhorto.

Hernández Carmona Nohemí vs. Arriaga Hernández Elizabeth y Sotelo Monroy Gabriel. Otros Núm. Exp. 4974/2025 Exh. Sin Diligenciar. 1 Acdo. en Exhorto.

Hernández Delgado Leticia vs. Asociación Promourb A.C. y Otros y González Palma María Guadalupe y Vargas Sotelo Fidel. Ord. Civil Núm. Exp. 4965/2025 Exh. Sin Diligenciar. 1 Acdo. en Exhorto.

Hernández Martínez Diego vs. Báez Colorado Luz María. Ejecutivo Mercantil Núm. Exp. 16205/2025 Oficio. 1 Acdo. en Exhorto.

Hernández Mejía Priciliana vs. Hernández Isaías Federico. Otros Núm. Exp. 3685/2025 Devolución de Exhorto. 1 Acdo. en Exhorto.

Hernández Méndez Annabell Armyn vs. Reyes Valdez Eder Carlos. Otros Núm. Exp. 16013/2025 1 Acdo. en Exhorto.

Hernández Porrás Esperanza y Administradora Fome 1 Sociedad de Responsabilidad Limitada de Capital Variable vs. Barradas González Mayra y Ortiz Ibarra César vs. Banco de México, en su Carácter de Fiduciario del Gobierno Federal, en el Fideicomiso Denominado (Fovi), Otros Núm. Exp. 2037/2025 Mt Si. 1 Acdo. en Exhorto.

Hernández Téllez Fanny Almendra vs. Noriega Jácome David. Ord. Núm. Exp. 16194/2025 1 Acdo. en Exhorto.

Ibarra Peña Guillermo su Sucesión vs. Hipotecaria su Casita S.A. de C.V. Sociedad Financiera de Objeto Limitado. Otros Núm. Exp. 8157/2025 Exh. Sin Diligenciar. 1 Acdo. en Exhorto.

Internacional de Bordadoras S.A. de C.V. vs. Varela Gutiérrez Norma Angélica y/o y Otra y Varela Gutiérrez O. Norma Angélica Varela Gutiérrez Norma Angélica y Gutiérrez Delgadillo Ausencia. Ejecutivo Mercantil Núm. Exp. 5784/2025 Nva Cta para Subir Dos Cedulas. 1 Acdo. en Exhorto.

Islas Cordero Ulises vs. Barranco Ramírez Ana Rosa. Ord. Mercantil Núm. Exp. 12391/2025 2 Acdos. en Exhorto.

Jacobo García Marco Antonio vs. Guerra Fuentes Sandra Danae. Otros Núm. Exp. 5188/2025 Exh. Sin Diligenciar. 1 Acdo. en Exhorto.

Jaimes Néstor Marisol vs. Jaimes Pérez Mario José. Cnpcyf - Alimentos Núm. Exp. 16311/2025 Siara. 1 Acdo. en Exhorto.

Jiménez Martell Geysy Nallihely vs. Ortiz Cruz Leonardo. Otros Núm. Exp. 16309/2025 1 Acdo. en Exhorto.

Lagunes Lagunes Antonio y Lagunes Acosta Minerva, También Conocida como Minerva Lagunes Vd. de Lagunes vs. Ge Money Crédito Hipotecario Sociedad Anónima de Vapital Variable, Sociedad Financiera de Objeto Limitado y/o Ge Money Crédito Hipotecario Sociedad Anónima de Capital Variable Sociedad Financiera de Objeto Limitado Sociedad Financiera de Objeto Múltiple Entidad No Regulada. Otros Núm. Exp. 16256/2025 Emplazar. 1 Acdo. en Exhorto.

Lee Navarro Carlos su Sucesión vs. Ramos Pérez Domingo y Tovar Flores Leonardo Manuel y Otros y Anderson Gasca Javier Horacio. Ord. Civil Núm. Exp. 16202/2025 Emplazar. 1 Acdo. en Exhorto.

Liceaga Martínez Eduardo vs. Muro Enríquez Guadalupe Angélica. Otros Núm. Exp. 11549/2025 Exh. Sin Diligenciar. 1 Acdo. en Exhorto.

López García Héctor vs. López García Pablo y Otros y. Sólida Administradora de Portafolios S.A. de C.V. Ord. Civil Núm. Exp. 16259/2025 Desechamiento. 1 Acdo. en Exhorto.

López Martínez Fátima Janet vs. Thona Seguros S.A. de C.V. Oral Mercantil Núm. Exp. 16357/2025 Emplazamiento. 1 Acdo. en Exhorto.

López Zuleta Elvira y Dimas Zuleta Carlos Fernando vs. Carvajal Estrada Yolanda. Otros Núm. Exp. 16368/2025 Oficios. 1 Acdo. en Exhorto.

Lozano Villanueva Carlos Olaf vs. Tamez Cruz Elizabeth Yuriana. Otros Núm. Exp. 16275/2025 Oficio. 1 Acdo. en Exhorto.

SOLO CONSULTA
SOLO CONSULTA
SOLO CONSULTA

Lucho Moral Lorena vs. Aseguradora Axa Seguros S.A. de C.V. Oral Mercantil Núm. Exp. 8386/2025 Emplazamiento. 1 Acdo. en Exhorto.

Luna Mendoza María de la Luz vs. Fernández González Alfonso. Otros Núm. Exp. 16318/2025 Oficio. 1 Acdo. en Exhorto.

Maldomnado López María de la Luz vs. Ortega Hernández Juan Daniel. Otros Núm. Exp. 16260/2025 1 Acdo. en Exhorto.

Martínez Camacho Delia Itzel en su Carácter de Tutriz de María del Carmen Camacho Villicaña vs. Autos Pullman de Morelos, Servicios de Lujo, Sociedad Anónima de Capital Variable. Ord. Civil Núm. Exp. 16091/2025 No Ajustado a Derecho. 1 Acdo. en Exhorto.

Martínez García Marisela vs. Valle Pontones Arturo y Valle Martínez Regina. Otros Núm. Exp. 15798/2025 Emplazar. 1 Acdo. en Exhorto.

Martínez Genis Georgina vs. Herrada Martínez Adán Uriel. Otros Núm. Exp. 16307/2025 Oficio. 1 Acdo. en Exhorto.

Martínez González Ignacio vs. Constructora de Caminos de Chiapas Sociedad Anónima de Capital Variable. Medios Preparatorios Núm. Exp. 11337/2025 Vista. 1 Acdo. en Exhorto.

Martínez Hernández Alexis vs. Medrano Cabrera Sabina Victoria. Ord. Núm. Exp. 16054/2025 1 Acdo. en Exhorto.

Martínez de Limón Silvia su Sucesión y Martínez Soto Silvia su Sucesión y Otra vs. Banco Santander México, S.A. Institución de Banca Múltiple, Grupo Financiero Santander México y Otros. Otros Núm. Exp. 16094/2025 1 Acdo. en Exhorto.

Matus Jiménez Josefa vs. Garrido Gayosso Rodolfo. Cnpcyf - Alimentos Núm. Exp. 16281/2025 Oficio Alimentos. 1 Acdo. en Exhorto.

Maycotte Lamego Alejandra vs. Avviles Nájera Alejandro Patricio. Especial Hipotecario Núm. Exp. 10543/2025 Exh. Sin Diligenciar. 1 Acdo. en Exhorto.

Mejía Acevedo Luis Leonardo vs. Valencia López Verónica. Otros Núm. Exp. 14994/2025 Acuerdo. 1 Acdo. en Exhorto.

Meneses Saucedo Rosa vs. Hernández Sandoval Arturo. Ord. Núm. Exp. 3759/2025 Mt Si. 1 Acdo. en Exhorto.

Miranda Larios María Belén vs. Lara Ramírez Diego. Cnpcyf - Alimentos Núm. Exp. 16491/2025 Oficio para Informes. 1 Acdo. en Exhorto.

Molina Félix José Agustín vs. Sánchez García Robercy. Otros Núm. Exp. 8831/2025 Devolución de Exhorto. 1 Acdo. en Exhorto.

Monroy Razo José Luis vs. Soluciones Vivendi S.A. de C.V. Ejecutivo Mercantil Núm. Exp. 16367/2025 Desecha. 1 Acdo. en Exhorto.

Montes Patiño Érika Nataly vs. Galván Pacheco Jaime Eduardo. Otros Núm. Exp. 16329/2025 1 Acdo. en Exhorto.

Morales Herrera Giovanna Jarumy vs. Camacho González Marcos Daniel. Ord. Núm. Exp. 16304/2025 Oficio. 1 Acdo. en Exhorto.

Moreno Aguirre Alezandra vs. Luce Barrera Mauricio Enrique. Otros Núm. Exp. 16252/2025 Oficio. 1 Acdo. en Exhorto.

Narváez Noyola Blanca Rosa vs. Roux Beals Roberto. Ord. Núm. Exp. 8439/2025 Devolución de Exhorto. 1 Acdo. en Exhorto.

Norberto Grijalva Azucena vs. Solís Calva Osiel. Cnpcyf - Alimentos Núm. Exp. 16196/2025 1 Acdo. en Exhorto.

Ochoa Villa Jaquelíne del Carmen vs. Rivera Arriola Andrea Patricia. Div. Voluntario Núm. Exp. 16263/2025 Oficio. 1 Acdo. en Exhorto.

Ojeda Hernández María Elena vs. García Aldana Héctor Alejandro. Ord. Núm. Exp. 4913/2025 Exh. Sin Diligenciar. 1 Acdo. en Exhorto.

Oliva Moros Marisol vs. Galván Oliva Nicole y Galván Oliva Alexa y Galván Oliva Ian y Galván Cué Bruno Carlos. Otros Núm. Exp. 4359/2025 Mt Si. 1 Acdo. en Exhorto.

Ortega Garcia Antonio vs. Medrano Corrales Juan. Otros Núm. Exp. 16207/2025 Emplaz. Desechado Incompleto. 1 Acdo. en Exhorto.

Ortiz Michaus Martín vs. Lezama Aparicio Laura. Ord. Núm. Exp. 11115/2025 Exh. Sin Diligenciar. 1 Acdo. en Exhorto.

Osorio Cervantes Emignio O. Emigdio Osorio y Sofía Alavez Sanjuan. Otros Núm. Exp. 16056/2025 Publicación de Edicto. 1 Acdo. en Exhorto.

Pérez Castillo Teresa de Jesús vs. Rivera Albarrán Frederik. Otros Núm. Exp. 7226/2025 Devolución de Exhorto. 1 Acdo. en Exhorto.

Pérez Salazar Ignacio su Sucesión y Vázquez Julián Ana y/o Vázquez Julián Anita y/o Vázquez Pérez Anita y/o Vázquez Anita su Sucesión vs. Pérez Vázquez Carmen. Intestam. Núm. Exp. 16290/2025 Notificar. 1 Acdo. en Exhorto.

Perezs Fonseca Enrique vs. Hurtafo Figueroa Dulce María Guadalupe. Otros Núm. Exp. 2468/2025 Ced. Diligenciada. 1 Acdo. en Exhorto.

Potenciano Genarez Trinidad vs. Martínez Galmiche Josué. Otros Núm. Exp. 12778/2025 Exh. Sin Diligenciar. 1 Acdo. en Exhorto.

Promotora de Hoteles S.A. de C.V. y Otro vs. Valenzuela López Julia y Otro. Ord. Mercantil Núm. Exp. 16075/2025 1 Acdo. en Exhorto.

Ramírez Ávila Martha Rosa vs. Mendieta Páez Jesús Andrés. Otros Núm. Exp. 16236/2025 Notificación. 1 Acdo. en Exhorto.

Ramírez Castillo Efrén Alberto vs. Salinas Peña María de Jesús. Cnpcyf - Alimentos Núm. Exp. 2906/2025 Mt Si. 1 Acdo. en Exhorto.

Reyes Martínez Francisco Javier vs. Tique Jiménez Guadalupe del Carmen. Ord. Civil Núm. Exp. 8756/2025 Exh. Sin Diligenciar. 1 Acdo. en Exhorto.

Rivas Rodríguez Julio César y Noriega González Julio Alejandro vs. Del Toro Bolaños Elvira y Tapia Cruz Salvador vs. Sistema de Crédito Automotriz, S.A. de C.V. Otros Núm. Exp. 1314/2025 Mt Si. 1 Acdo. en Exhorto.

Rivera Valencia Rómulo vs. Benítez Hernández María de Los Ángeles. Otros Núm. Exp. 11732/2025 Devolución de Exhorto. 1 Acdo. en Exhorto.

Rivera Vargas Sandra Anahi vs. Hernández Hernández Juan Carlos. Otros Núm. Exp. 16126/2025 Oficio. 1 Acdo. en Exhorto.

Robles Soto José Juan, su Sucesión. Otros Núm. Exp. 9514/2025 Oficio. 1 Acdo. en Exhorto.

Rodea Rodríguez Reynaldo vs. Rodea Palomares Mara Michelle. Cnpcyf - Alimentos Núm. Exp. 4202/2025 Exh. Sin Diligenciar. 1 Acdo. en Exhorto.

Rodríguez Gaytán Héctor Israel vs. Bautista Mongiote Elizabeth. Ord. Núm. Exp. 5150/2025 Mt Si. 2 Acdos. en Exhorto.

Rodríguez Martínez Raúl vs. Moral Denominada Arrendadora y Factor Banorte S.A. de C.V. Sofom Enr Grupo Financiero Banorte O. a Través de Quien Represente Sus Intereses, y Al Instituto de la Función Registral del Estado de México O. a Través de su Representante Legal. Otros Núm. Exp. 10522/2025 Exh. Sin Diligenciar. 1 Acdo. en Exhorto.

Rojas Damina Leticia y Recuperadora de Deuda Hipotecaria Sociedad de Responsabilidad Limitada de Capital Variable, Representada por Zendere Holding I, Sociedad Anónima Promotora de Inversión de Capital Variable vs. Lavín Sastre Heberto y/o Heriberto Lavín Sanstre y de su Conyuge María Lauda Nava Rosado. Especial Hipotecario Núm. Exp. 2945/2025 Mt Si. 1 Acdo. en Exhorto.

Rubio García Felipe vs. Ladron de Guevara Lilia. Ord. Civil Núm. Exp. 8012/2025 3 Acdos. en Exhorto.

Salinas Juárez Elena vs. Zárate González Benito. Ord. Núm. Exp. 16066/2025 Oficio. 1 Acdo. en Exhorto.

Sánchez Arenas Allan Abrahm vs. Rangel Soto Annary Cilene. Controv. Núm. Exp. 689/2024 Mt Si. 1 Acdo. en Exhorto.

Sánchez Bonilla María Fernanda vs. Sánchez González Fernando. Otros Núm. Exp. 16234/2025 Oficio para Informes. 1 Acdo. en Exhorto.

Sánchez Rodríguez Cutberta. Intestam. Núm. Exp. 4955/2025 Mt Si. 1 Acdo. en Exhorto.

Sancho González José Roberto vs. Márquez Estrada Sandra Vianey. Ord. Núm. Exp. 7473/2025 Mt Si. 1 Acdo. en Exhorto.

Ureña Pérez María Estela vs. Banco Nacional de México S.A. Integrante Grupo Financiero Banamex. Otros Núm. Exp. 10281/2025 Mt Si. 1 Acdo. en Exhorto.

Urutia Reyna Olivia y Otra vs. Cortés Flores Juan Carlos. Ord. Núm. Exp. 16276/2025 Oficio. 1 Acdo. en Exhorto.

Vaca Soria Arturo vs. Molina Domínguez Laura Vanessa. Otros Núm. Exp. 1847/2024 Mt Si. 1 Acdo. en Exhorto.

Valladares Torres Sylvia vs. Valladares Peña María Teresa y Valladares Peña Juan Manuel. Ord. Civil Núm. Exp. 16082/2025 Mt Si. 1 Acdo. en Exhorto.

Vargas García Fidel y Vargas Fidel y Otros vs. Salgado Valle Fernando Jair. Ejecutivo Mercantil Núm. Exp. 16283/2025 Requerimiento Pago, Emb. y Emplazamiento. 1 Acdo. en Exhorto.

Velázquez Díaz Luis Armando vs. Metlife México S.A. Otros Núm. Exp. 6742/2025 Exh. Sin Diligenciar. 1 Acdo. en Exhorto.

Vidal Girón María Alfredo vs. Estafeta Mexicana S.A. de C.V. y Otro y Estafeta Mexicana, Sociedad Anónima de Capital Variable. y Acer Computec México, Sociedad Anónima de Capital Variable. Ord. Civil Núm. Exp. 16210/2025 Emplazamiento. 1 Acdo. en Exhorto.

SOLO CONSULTA
SOLO CONSULTA
SOLO CONSULTA

Vides Hurtado Guillermo como Endosatario y Rodríguez Ramírez Nancy Jaquelíne vs. Gómez Paz José Antonio. Ejecutivo Mercantil Núm. Exp. 6092/2025 Mt Si. 1 Acdo. en Exhorto.

Villalobos Rodríguez Margarita Celina vs. Flores Vásquez Ernesto Arturo y Otros y. Registro Público de la Propiedad y de Comercio de la Ciudad de México y. Instituto Nacional de Suelo Sustentable (Insus), y. Notario Público Número 106, de la Ciudad de México. Ord. Civil Núm. Exp. 16246/2025 Emplazar. 1 Acdo. en Exhorto.

Villareal Gómez Olga Pilar vs. Mejía Fernández Juan Carlos. Otros Núm. Exp. 16338/2025 1 Acdo. en Exhorto.

Vistacor Construcciones, S.A. de C.V. vs. Rapienergy, S.A. de C.V. Juris. Voluntaria Núm. Exp. 16105/2025 1 Acdo. en Exhorto.

Zavala Gutiérrez Jazmíne vs. Hdayed Nakad Semaan Yousser También Conocido como Semaan Youssef Hdayed. Otros Núm. Exp. 14579/2025 Mt Si. 1 Acdo. en Exhorto.

Zavaleta Méndez Yuriana vs. Zavaleta Mendoza Leobardo. Cnpcyf - Alimentos Núm. Exp. 6476/2025 Mt No. 1 Acdo. en Exhorto.

Del Castillo Omar Alonso vs. Zurich Santander Seguros Sociedad Anónima. Oral Mercantil Núm. Exp. 15998/2025 1 Acdo. en Exhorto.

NO PUBLICADOS

Quiroz Ayala Gloria Lucero vs. Ramírez Martínez Juan Arturo. Otros Núm. Exp. 6492/2025 Informe Justificado. 2 Acdos. en Cuad. Amp.

JUEZ JUAN JIMÉNEZ GARCÍA

ACUERDOS DEL 12 DE MAYO DEL 2025

Abdala Velázquez Roberto de Jesús vs. Impulsora de Fraccionamientos Populares, S.A. y Otra. Ord. Civil Núm. Exp. 11169/2025 Exh. Sin Diligenciar. 1 Acdo. en Exhorto.

Aguilar Cano Hydee vs. Ruíz Sánchez Octavio Ismael. Otros Núm. Exp. 16300/2025 Emplazamiento. 1 Acdo. en Exhorto.

Aguilar Ramos Marcela Marisol vs. Aguirre Morales Daniel Iván. Otros Núm. Exp. 2924/2025 Objeto Cumplido- Devolver. 1 Acdo. en Exhorto.

Alamilla Ruíz María del Carmen y Alamilla Ruíz Carmen y Alamilla Ruíz de Bustillo María del Carmen y Otras. Ord. Civil Núm. Exp. 7113/2025 Devolución de Exhorto. 1 Acdo. en Exhorto.

Alcantar Arcos María del Carmen vs. Grupo Financiero Banamex y/O. Seguros Citibanamex. Ord. Mercantil Núm. Exp. 3097/2025 Exh. Sin Diligenciar. 1 Acdo. en Exhorto.

Almaraz Campuzano Sayuri Jocelin vs. Ceja Siguenza Juan Carlos. Otros Núm. Exp. 16156/2025 Desecha. 1 Acdo. en Exhorto.

Almonte Hernández Joshua vs. Cortés Rodríguez Tere Lilan. Ord. Núm. Exp. 5383/2025 Devolución de Exhorto. 1 Acdo. en Exhorto.

Alnoso Vázquez Vasilio vs. Hernández Hernández Jorge y Hernández Hernández Ma Reyna. Ejecutivo Mercantil Núm. Exp. 16245/2025 1 Acdo. en Exhorto.

Álvarez Saborio Alberto Daniel vs. Saborio Pinto María del Socorro y Álvarez Cantoral Lucio Fernando. Otros Núm. Exp. 11658/2025 Exh. Sin Diligenciar. 1 Acdo. en Exhorto.

Anguiano de León Ma. Esther vs. Bonilla Díaz Sara y Bonilla Díaz María Elsa y Otros. Ord. Civil Núm. Exp. 16098/2025 1 Acdo. en Exhorto.

Arellano Pérez Luis Enrique vs. Rayo Martínez Betzabeth del Rayo. Ord. Núm. Exp. 15939/2025 1 Acdo. en Exhorto.

Avendaño Peralta Eduardo Alejandro vs. Chávez Miriam. Otros Núm. Exp. 16387/2025 Oficio para Infomres. 1 Acdo. en Exhorto.

Ávila Mena Óscar vs. Ancona Millán Pedro. Ord. Civil Núm. Exp. 16179/2025 1 Acdo. en Exhorto.

Banco Mercantil del Norte Sociedad Anónima Institucin de Banca Múltiple Grupo Financiero Banorte vs. Reyes Castillo Juan Manuel. Especial Hipotecario Núm. Exp. 16262/2025 Emplazamiento. 1 Acdo. en Exhorto.

Banco Nacional de Comercio Interior Sociedad Nacional de Crédito vs. Consignaciones y Distribuciones de Yucatan Sociedad Anónima de Capitalvariable y Otros vs. Banco Nacional de Comercio Interior Sociedad Nacional de Crédito. Ejecutivo Mercantil Núm. Exp. 16478/2025 Notificación. 1 Acdo. en Exhorto.

Banco Santander México S.A. Institución de Banca Múltiple, Grupo Financiero Santander México vs. Casillas Mendoza Marcos. Ejecutivo Mercantil Núm. Exp. 3273/2025 Mt Si. 1 Acdo. en Exhorto.

Banco Santander México S.A. de Institución de Banca Múltiple Grupo Financiero Santander México vs. Velazco Martín Salazar y Cervantes Calleja María. Oral Mercantil Núm. Exp. 6633/2025 Exh. Sin Diligenciarv. 1 Acdo. en Exhorto.

Banco Santander México, Sociedad Anónima, Institución de Banca Múltiple, Grupo Financiero Santander México vs. Méndez Tromo Raúl. Oral Mercantil Núm. Exp. 12401/2025 Prom. 1 Acdo. en Exhorto.

Banco Santander Mexioc, Sociedad Anónima, Institución de Banca Múltiple, Grupo Financiero Santander México vs. Bojórquez Castillo José Alfonso. Otros Núm. Exp. 16249/2025 Emplazamiento. 1 Acdo. en Exhorto.

Barrera Cabrera Gerardo y Murillo Berrera Sandra Gabriela vs. Martínez Zepeda Homero Gerardo. Otros Núm. Exp. 7052/2025 1 Acdo. en Exhorto.

Bautista Trejo Claudia Patricia vs. García López Luis Alberto. Ord. Núm. Exp. 15933/2025 1 Acdo. en Exhorto.

Benitez Sánchez Máximo su Sucesión. Intestam. Núm. Exp. 16253/2025 Oficio. 1 Acdo. en Exhorto.

Bruce Sturt Donald su Suces. Testament. Núm. Exp. 16089/2025 Oficio. 1 Acdo. en Exhorto.

Bugarin de Jeus Camila Alejandra vs. Hernández Mondragón César Antonio. Controv. Núm. Exp. 2148/2025 Mt Si. 1 Acdo. en Exhorto.

Calzada Barrera Bruno vs. Franca Rodríguez Gloria Ivonne. Otros Núm. Exp. 930/2025 Mt Si. 1 Acdo. en Exhorto.

Canizales Cedillo Guadalupe y Canizales Cedillo Miriam vs. Cedillo Martínez Nabora. Otros Núm. Exp. 15912/2025 Oficio. 1 Acdo. en Exhorto.

Cano Mendieta Rosa Liliana y Sánchez Benítez Gonzalo vs. Mueganos Forever S.A. de C.V. y Gálvez Jiménez Gerardo. Ord. Civil Núm. Exp. 16424/2025 Informes. 1 Acdo. en Exhorto.

Cargo Control, S.A. vs. Banco Nacional de México, S.A. Departamento Fiduciario vs. División Fiduciaria de Banco Nacional de México, Integrante del Grupo Financiero Banamex, Ord. Civil Núm. Exp. 16389/2025 Emplazar. 1 Acdo. en Exhorto.

Carreón Rivas Ma de Jesús vs. Maldonado Montoya Alberto. Otros Núm. Exp. 16282/2025 1 Acdo. en Exhorto.

Castillo Bernal Laura vs. Hernández Álvarez José Ángel. Otros Núm. Exp. 16496/2025 Oficio. 1 Acdo. en Exhorto.

Ceh Arguello Carlos Manuel Alias Carlos Manuel Arguello. Otros Núm. Exp. 16188/2025 Oficio. 1 Acdo. en Exhorto.

Centro Inmobiliario del Bajío S.A. de C.V. vs. Lima Moreno Juan Pablo. Juris. Voluntaria Núm. Exp. 7295/2025 Exh. Sin Diligenciar. 1 Acdo. en Exhorto.

Centro Inmobiliario del Bajío S.A. de C.V. vs. Zamora Reyes Naomi. Otros Núm. Exp. 16510/2025 Notificación. 1 Acdo. en Exhorto.

Cerezo Rosas Mirna vs. Robles Rosas María Alejandra. Ord. Civil Núm. Exp. 16280/2025 Citatorio. 1 Acdo. en Exhorto.

Cervantes Lazarini Juan Carlos vs. Urbina Hernández José Antonio. Ord. Civil Núm. Exp. 1867/2024 Mt No. 1 Acdo. en Exhorto.

Chávez González Arturo y Martín Vargas Leticia vs. Afianzadora Mexicanas S.A. de C.V. en Liquidación. Ord. Mercantil Núm. Exp. 16328/2025 1 Acdo. en Exhorto.

Cisneros Pérez Aurelio. Otros Núm. Exp. 16469/2025 Oficio Al Registro Civil. 1 Acdo. en Exhorto.

Colmenares Solano Luis su Sucesión. Testament. Núm. Exp. 11436/2025 Mt No. 1 Acdo. en Exhorto.

Condominio Playamar Diamante Fase Uno vs. Elizundia Treviño Horacio Cristóbal. Ejecutivo Civil Núm. Exp. 12826/2025 Informe Justificado. 2 Acdos. en Cuad. Amp.

Cruces Bosques Claudia Érika vs. Espinosa Pacheco Alberto. Ord. Núm. Exp. 7062/2025 Devolición de Exhorto. 1 Acdo. en Exhorto.

Cruz Martínez Gloria vs. Valerio Molina Huimberto. Otros Núm. Exp. 5687/2025 Exh. Sin Diligenciar. 1 Acdo. en Exhorto.

Cruz Montiel Carla Anahi vs. Cruz Santiago Juan Alberto. Cnpcyf - Alimentos Núm. Exp. 16149/2025 1 Acdo. en Exhorto.

Cuahutencos Sánchez José Silvo vs. Santillán Suárez Vicente. Ord. Civil Núm. Exp. 16005/2025 1 Acdo. en Exhorto.

Dessetec Desarrollo de Sistemas, Sociedad Anónima de Capital Variable vs. Báez García José Cruz y Otra. Ord. Civil Núm. Exp. 16315/2025 Emplazamiento. 1 Acdo. en Exhorto.

Díaz Díaz Ofelia y-o. su Sucesión. Intestam. Núm. Exp. 16240/2025 Entregar Oficio. 1 Acdo. en Exhorto.

Díaz Sánchez Daniela Beatriz vs. Gil Vásquez Carlos Antonio. Otros Núm. Exp. 16045/2025 1 Acdo. en Exhorto.

Dionicio Julián Carmelo Jaime. Intestam. Núm. Exp. 16399/2025 Oficio para Informes. 1 Acdo. en Exhorto.

SOLO CONSULTA
SOLO CONSULTA
SOLO CONSULTA

Escobar Ochoa María Elena vs. Escobar Reyes Pedro y Cañas Segura Paula. Otros Núm. Exp. 16552/2025 Desecha. 1 Acdo. en Exhorto.

Escobedo Márquez Diana Laura vs. Banco Nacional del Pequeño Comercio. Ord. Civil Núm. Exp. 15993/2025 Emplazamiento. 1 Acdo. en Exhorto.

Fermoso Martínez Karen Dennis vs. Ortigoza Bocanegra Irving Abrham. Ord. Núm. Exp. 16191/2025 Notificar. 1 Acdo. en Exhorto.

Figueroa Fitz Antonio vs. Martínez Gabiña Irene Sarai. Otros Núm. Exp. 14705/2025 Mt Si. 1 Acdo. en Exhorto.

Fraccionadora la Romita S.A. de C.V. Otros Núm. Exp. 7283/2025 Exh. Sin Diligenciar. 1 Acdo. en Exhorto.

Freyermuth Trujillo Ximena y Otros vs. Parker Freyermuth Allan Ahy. Otros Núm. Exp. 16053/2025 Oficio. 1 Acdo. en Exhorto.

Galina Reynoso Mishel Renan vs. Carreño Díaz Zyanya Namalhuli. Otros Núm. Exp. 5882/2025 Acceso Virtual. 1 Acdo. en Exhorto.

Galván Galván Herón vs. Martínez Jiménez Estela y Otra. Cnpcyf - Alimentos Núm. Exp. 16214/2025 Oficio. 1 Acdo. en Exhorto.

Galván Hernández José Melitón vs. Empresa Productiva Subsidiaria Cfe Suministradora de Servicios Básicos. Ord. Civil Núm. Exp. 6220/2025 Mt Si. 1 Acdo. en Exhorto.

Gantus Carballo José David vs. Valderrama Elizalde Héctor y Arjona Rosado Isidoro y Campos Lemus Carlos. Ord. Civil Núm. Exp. 14555/2025 Devolución de Exhorto. 1 Acdo. en Exhorto.

García Baca Mario y Otra vs. Sánchez Saucedo Norma Patricia. Ejecutivo Mercantil Núm. Exp. 701/2024 1 Acdo. en Exhorto.

García Guerra Víctor Manuel vs. Mirus García Magdalena. Ord. Núm. Exp. 16254/2025 Oficio para Informes. 1 Acdo. en Exhorto.

García Juárez César Gonzalo vs. García Córdoba Andrea. Cnpcyf - Alimentos Núm. Exp. 8632/2025 Exh. Sin Diligenciar. 1 Acdo. en Exhorto.

García Sánchez Celia Sofía y Otros vs. García Osorio Celedonio su Suc. y/o y Otra. Intestam. Núm. Exp. 16158/2025 Publicación de Edicto. 1 Acdo. en Exhorto.

García Valle Alejandra y Herrera López Michel Alfonso. Div. Voluntario Núm. Exp. 16323/2025 1 Acdo. en Exhorto.

Gaytán Chipule Edith Brenda vs. Jiménez Alonso José Alfredo. Otros Núm. Exp. 16228/2025 Oficio. 1 Acdo. en Exhorto.

Glenn Colm Trevor vs. Francés Mark Kathryn. Otros Núm. Exp. 16295/2025 Oficio. 1 Acdo. en Exhorto.

González Amézcua Claudia Lucía vs. Yáñez Monroy Miguel Ángel. Ord. Núm. Exp. 16239/2025 No Ajustado a Derecho. 1 Acdo. en Exhorto.

González Chávez Raúl Alejandro vs. Banca Cremi Sociedad Anónima y Banca Cremi, Sociedad Anónima a Través de su Liquidador el Instituto para la Protección del Ahorro Bancario (Ipab). Otros Núm. Exp. 15731/2025 1 Acdo. en Exhorto.

González López Ludivina vs. Chino Reyes Gustavo. Otros Núm. Exp. 14337/2025 Mt No. 1 Acdo. en Exhorto.

González Velásquez Víctor Manuel vs. Rocha Ascencio Abundio y Otros. Ord. Civil Núm. Exp. 16448/2025 Incompleto Emplazamiento. 1 Acdo. en Exhorto.

Guerrero Martínez Benito y Tuberias Visa, Sociedad Anónima de Capital Variable vs. BBVA México Sociedad Anónima Institución de Banca Múltiple, Grupo Financiero BBVA México. Otros Núm. Exp. 16079/2025 1 Acdo. en Exhorto.

Guzmán Reyes Rigoberto vs. Alphacredit Capitals. A. de C.V. Ord. Mercantil Núm. Exp. 16520/2025 Emplazar. 1 Acdo. en Exhorto.

Hernández Camacho Lisset vs. Anastacio Figueroa Erick. Ord. Núm. Exp. 7370/2025 Mt Si. 1 Acdo. en Exhorto.

Herrera Pérez Paloma Leticia del Socorro vs. Anguiano Alba Aldo. Cnpcyf - Alimentos Núm. Exp. 16231/2025 Oficio. 1 Acdo. en Exhorto.

Hidalgo Ordóñez Sara vs. Cabrera Trejp Fabiola. Medios Preparatorios Núm. Exp. 10927/2025 Exh. Sin Diligenciar. 1 Acdo. en Exhorto.

Horta Rodríguez José Luis vs. Hernández Bote Matilde Lorena. Otros Núm. Exp. 12447/2025 Devolición de Exhorto. 1 Acdo. en Exhorto.

HSBC México, Sociedad Anónima, Institución de Banca Múltiple, Grupo Financiero HSBC vs. Hernández Hernández Guadalupe. Otros Núm. Exp. 15917/2025 Falta de Cotejo. 1 Acdo. en Exhorto.

Huidobro Gutiérrez Mariana vs. Portuguez Parra Marco Antonio y. Juez O. Jueza Quinto del Registro Civil en la Ciudad de México. Otros Núm. Exp. 16438/2025 Emplazar. 1 Acdo. en Exhorto.

Icd Inmobiliario Korosa S.A. de C.V. vs. Vidrio G Galván Juan Jesús y Fernández de Herrasti Alba Julieta y Otro y Herrasti Muriel Alejandro. Ejecutivo Mercantil Núm. Exp. 15116/2025 Oficio. 1 Acdo. en Exhorto.

Inmobiliaria Plaza Querétaro S.A. de C.V. vs. Mejía Valdez Fernando. Otros Núm. Exp. 16508/2025 Notificar. 1 Acdo. en Exhorto.

Inmobiliaria Plaza Querétaro S.A. de C.V. vs. Rueda Valdés Ursulino. Juris. Voluntaria Núm. Exp. 16514/2025 Notificación. 1 Acdo. en Exhorto.

Jaime Muñoz Samanta Diana vs. Ríos Valdez Isaac Delfino. Otros Núm. Exp. 16250/2025 Oficio Registro Civil. 1 Acdo. en Exhorto.

Jaimes Pérez Ofelia vs. Sánchez Ruíz Mario. Otros Núm. Exp. 16060/2025 1 Acdo. en Exhorto.

Jiménez Bailón Luis Armando vs. Frausto Olvera Érika Selene y Otra. Cnpcyf - Alimentos Núm. Exp. 6489/2025 Informe. 1 Acdo. en Exhorto.

Juárez Acoltzi Josafat vs. Carrasco Islas Laura y Juárez Acoltzi (su Sucesión) Josafat. Otros Núm. Exp. 16226/2025 Emplazamiento. 1 Acdo. en Exhorto.

Labra Díaz Víctor Manuel vs. Virto Blanco Guadalupe. Otros Núm. Exp. 16269/2025 Oficio. 1 Acdo. en Exhorto.

Ledesma Melecio Carlos Enrique y Otra vs. Sociedad Hipotecaria Federal, Sociedad Nacional de Crédito, Institución de Banca de Desarrollo y Otro. Otros Núm. Exp. 5939/2025 Exh. Sin Diligenciar. 1 Acdo. en Exhorto.

León Camarero Leonela Esmeralda vs. Olguín Ramírez Miguel Ángel. Otros Núm. Exp. 16198/2025 Notificar y Oficio. 1 Acdo. en Exhorto.

Lewus Nettleton Robert y Renton Myers Jane vs. Amapas la Vista S.A. de C.V. Ord. Mercantil Núm. Exp. 5219/2025 2 Acdos. en Exhorto.

Lima Montaño Benito y Gallardo Olamendi Joseline vs. Salgado Valle Fernando Jair. Ejecutivo Mercantil Núm. Exp. 16284/2025 Requerimiento de Pago, Emb. y Emplazamiento. 1 Acdo. en Exhorto.

Lizama Cetina Leticia Dolores y Ic Lizama William Armando y Ic Lizama Jéssica Montserrat vs. Ic Pool Carlos Alberto. Cnpcyf - Alimentos Núm. Exp. 16330/2025 Oficio. 1 Acdo. en Exhorto.

López Castañeda Rubén vs. Loredo Anguiano Adriana. Otros Núm. Exp. 15541/2025 1 Acdo. en Exhorto.

López Correa Efrén vs. Barboza Ramírez Teresa de Jesús. Otros Núm. Exp. 16137/2025 1 Acdo. en Exhorto.

López González Francisco Edgar vs. Alcalá Nápoles Arturo Ubaldo y Nápoles Castelán María del Carmen. Desah. Núm. Exp. 701/2025 Mt Si. 1 Acdo. en Exhorto.

López Rosas Alicia vs. Plata Trujillo Eduardo Erick. Ord. Núm. Exp. 2393/2025 Devolución de Exhorto. 1 Acdo. en Exhorto.

Martínez Alcántara Beatriz Elba vs. Director del Registro Público de la Propiedad y del Comercio de la Ciudad de Querétaro y Jurica Meson del Prado S.A. y Jurídica Meson S.A. de C.V. Ord. Civil Núm. Exp. 325/2025 1 Acdo. en Exhorto.

Martínez Hernández Carlos vs. León Vázquez María de Lourdes. Ord. Núm. Exp. 16467/2025 Oficio. 1 Acdo. en Exhorto.

Martínez Rodríguez Guadalupe vs. Jiménez Porrás Rafael y Otro. Ord. Civil Núm. Exp. 1709/2025 Mt Si. 1 Acdo. en Exhorto.

Medeles Elvira Arisbeth de Jesús vs. Majul Jiménez Felipe. Ord. Núm. Exp. 16481/2025 Incompleto. 1 Acdo. en Exhorto.

Medina Gómez Cristina vs. Ordaz Villalobos Alberto y Otra y Mendoza Medina Joana Guadalupe. Cnpcyf - Alimentos Núm. Exp. 16498/2025 Emplazamiento. 1 Acdo. en Exhorto.

Medina Pineda Ofelia vs. Pimentel Vázquez Ricardo Ángel. Ord. Núm. Exp. 16286/2025 Oficio Registro Civil. 1 Acdo. en Exhorto.

Méndez Martínez Jeovanni Marcial. Otros Núm. Exp. 16299/2025 Oficios. 1 Acdo. en Exhorto.

Mendoza Ramos Ivonne vs. Jiménez Catalán Leandro. Ord. Núm. Exp. 2885/2025 Mt Si. 1 Acdo. en Exhorto.

Mendoza Vidaña Emma Yarel vs. Salgado Cedillo Cristyan Jovany. Ord. Núm. Exp. 15745/2025 1 Acdo. en Exhorto.

Monroy Lujano Miguel vs. López Herrera Adriana. Otros Núm. Exp. 10283/2025 Exh. Sin Diligenciar. 1 Acdo. en Exhorto.

Monroy Rodríguez Cristina vs. Vargas Rivera Patricia. Otros Núm. Exp. 16359/2025 Oficio. 1 Acdo. en Exhorto.

Moo Moo María Severiana vs. Pech Tuk Carlos. Cnpcyf - Alimentos Núm. Exp. 16461/2025 Pensión Descuento. 1 Acdo. en Exhorto.

Mora Reyes María Elena vs. Osorio Marín Esteban David. Otros Núm. Exp. 1774/2025 Mt Si. 1 Acdo. en Exhorto.

SOLO CONSULTA
SOLO CONSULTA
SOLO CONSULTA

Noval Mimendi Antonio de Jesús y Otras vs. Vázquez Mendoza Marcela Irma y Otras vs. Basilisk Inmobiliaria Seis S. de R. L. de C.V. y. Ord. Civil Núm. Exp. 16518/2025 Emplazamiento. 1 Acdo. en Exhorto.

Ochoa González María Laura vs. Dirección Estatal del Registro Civil del Estado de Querétaro y Registro Nacional de Población e Identificación de la Secretaria de Gobierno. Otros Núm. Exp. 16407/2025 Emplazamiento. 1 Acdo. en Exhorto.

Olivos Mata Pailina Liliana vs. López López Carlos Alberto. Otros Núm. Exp. 7511/2025 Exh. Sin Diligenciar. 1 Acdo. en Exhorto.

Operadores Transportistas Sociedad Anónima de Capital Variable vs. Planobra Sociedad de Capital Variable vs. Tpl de México, Sociedad Anónima de Cpital Variable. Oral Mercantil Núm. Exp. 16065/2025 1 Acdo. en Exhorto.

Osio Negrete Álvaro vs. Banca Serfín S.A. y/o y. Banco Santander México S.A. Ord. Civil Núm. Exp. 16456/2025 Emplazar. 1 Acdo. en Exhorto.

Osuna Alarcón Ana Karen vs. Deutsche Bank México Sociedad Anónima Institución de Banca Múltiple. Ord. Civil Núm. Exp. 6484/2025 Mt Si. 1 Acdo. en Exhorto.

Pastrana Pacheco Armandina Guadalupe vs. Pastrana Pacheco Dominga Teresa. Ord. Civil Núm. Exp. 4319/2025 1 Acdo. en Exhorto.

Perales Martínez Mariana vs. Tinoco Herrera Daniel. Otros Núm. Exp. 16108/2025 1 Acdo. en Exhorto.

Pérez Arreola Alma Karina vs. Castañeda Palomera Gilberto. Ord. Núm. Exp. 9301/2025 Devolución de Exhorto. 1 Acdo. en Exhorto.

Pérez León Guadalupe Nayeli vs. López Díaz Víctor Genaro. Ord. Núm. Exp. 16018/2025 1 Acdo. en Exhorto.

Pimienta Hernández Isabel vs. Monroy Pérez Rogelio. Ord. Núm. Exp. 6231/2025 Informe. 1 Acdo. en Exhorto.

Pita García Dulce Verónica vs. Reyes Pineda Alberto. Cnpcyf - Alimentos Núm. Exp. 10126/2025 Mt No. 1 Acdo. en Exhorto.

Ramírez Blanco José Roberto vs. Dueñas Niño Ricardo Javier y Otros y Sociedad Hipotecaria Federal, Sociedad Nacional de Crédito (S.N.C.). Otros Núm. Exp. 5780/2025 Exh. Sin Diligenciar. 1 Acdo. en Exhorto.

Ramírez Lujano Miguel Ángel vs. Naztchia Parado Ramírez Notario Público Número 242 Roberto Garzon Jiménez y Notario Público Número 134 Omar Lozano Torres y Notario Público Número 242 Roberto Garzon Jiménez. Otros Núm. Exp. 3520/2025 Mt Si. 1 Acdo. en Exhorto.

Ramírez Zavala Geovanni Eduardo vs. Chubb Seguros México S.A. Oral Mercantil Núm. Exp. 2638/2025 Exh. Diligeniado. 1 Acdo. en Exhorto.

Ramo de la Peña Luz Gabriela y Romo de la Peña Esther María Elisa vs. Promedi S.A. de C.V. Otros Núm. Exp. 15075/2025 Mt Si. 1 Acdo. en Exhorto.

Ramos Noriega Alejandro vs. Sosa Villanueva José y Ramos Gayoso Martín Javier. Otros Núm. Exp. 16545/2025 Desecha. 1 Acdo. en Exhorto.

Reyes Rojas Hilario y/o Reyes Hilario su Sucesión. Intestam. Núm. Exp. 16427/2025 Edicto. 1 Acdo. en Exhorto.

Reynoso Macías Juan Francisco y Flores Ríos María Esther vs. Sociedad Hipotecaria Federal, Sociedad Nacional de Crédito, Institución de Banca de Desarrollo y Director del Registro Público de la Propiedad y de Comercio del Estado de Jalisco. Otros Núm. Exp. 16396/2025 Emplazamiento. 1 Acdo. en Exhorto.

Rivera Hernández María Isabel su Sucesión y Chávez Díaz Félix su Sucesión y Otros. Intestam. Núm. Exp. 16074/2025 1 Acdo. en Exhorto.

Rivero Chacón Yolanda Guadalupe vs. Carvajal Cuc Héctor Miguel. Cnpcyf - Alimentos Núm. Exp. 16261/2025 Oficio Alimentos. 1 Acdo. en Exhorto.

Roa Trejo Iván y Rodríguez Estrada Astrid Julisa. Div. Voluntario Núm. Exp. 16221/2025 Oficio Registro Civil. 1 Acdo. en Exhorto.

Rodríguez Senaida vs. Geo Hogares Ideales S.A. de C.V. y Cabrera Landeros María de Lourdes. Otros Núm. Exp. 6359/2025 Exh. Sin Diligenciar. 1 Acdo. en Exhorto.

Rodríguez Gómez Samuel y/o Rodríguez Palafox Mauro Samuel su Sucesión. Intestam. Núm. Exp. 16272/2025 1 Acdo. en Exhorto.

Romero Montiel Bryan vs. Sánchez Alvarado Jennyfer Izamari. Otros Núm. Exp. 16243/2025 1 Acdo. en Exhorto.

Rosas Trejo Tannya vs. Ocampo Rosales Erik Rafael. Otros Núm. Exp. 12690/2025 Acceso Virtual. 1 Acdo. en Exhorto.

Sánchez González Hermenegilda vs. Dorantes Romero Orlando. Otros Núm. Exp. 16332/2025 Emplazamiento. 1 Acdo. en Exhorto.

Sánchez Pérez Beatriz vs. López Leep Fernando Alfrendi. Cnpcyf - Alimentos Núm. Exp. 16422/2025 Desechamiento. 1 Acdo. en Exhorto.

Sansores Gamboa Cándido vs. Rodríguez Martínez José Daniel y Otros. Ord. Civil Núm. Exp. 16528/2025 1 Acdo. en Exhorto.

Santander México, Sociedad Anónima, Institución de Banca Múltiple, Grupo Financiero Santander México vs. Autotransportes Sanver, S.A. de C.V. y Otro. Provid. Precautorias Núm. Exp. 16321/2025 Oficio. 1 Acdo. en Exhorto.

Santos Ramírez Cristina vs. García Morales Ezequiel. Cnpcyf - Alimentos Núm. Exp. 10131/2025 Mt No. 1 Acdo. en Exhorto.

Scotiabank Inverlat, S.A. Institución de Banca Múltiple, Grupo Financiero Scotiabank Inverlat vs. Servín González Christian Isaac. Especial Hipotecario Núm. Exp. 16266/2025 Mt Si. 1 Acdo. en Exhorto.

Serna Vega Carlos y Alvarado Madrazo Rosalinda vs. N/A N/A N/A. Otros Núm. Exp. 16569/2025 Oficio. 1 Acdo. en Exhorto.

Solís Mendiola Laura Irma vs. Promotora Habitacional San Juan de Aragón S.A. y Fideicomiso Fondo Nacional de Habitaciones Populares Fonhapo Actualmente Instituto para Devolver Al Pueblo Lo Robado Indep y Fideicomiso Fondo Nacional de Habitaciones Populares (Fonhapo), Actualmente Instituto para Devolver Al Pueblo Lo Robado (Indep). Otros Núm. Exp. 3720/2025 Vista. 1 Acdo. en Exhorto.

Sosa Badillo Leonor vs. Barradas Beltrán Martín. Div. Nec. Núm. Exp. 16042/2025 1 Acdo. en Exhorto.

Soto García José Antonio vs. Soto Hernández José Antonio y Soto Hernández Adriana Elizabeth. Ord. Núm. Exp. 9303/2025 Devolución de Exhorto. 1 Acdo. en Exhorto.

Sulvaran Garc Ia Edgar Edoardo vs. Sulvaran Román Edgar David. Cnpcyf - Alimentos Núm. Exp. 16274/2025 Oficio Descuento. 1 Acdo. en Exhorto.

Tackermex S.A. de C.V. vs. Diavaz Offshore S.A. P. I. de C.V. Otros Núm. Exp. 16346/2025 Notif. Amparo. 1 Acdo. en Exhorto.

Tiol Sánchez Francisco Antonio y/o Tiol Sánchez Antonio y/o Tiol Antonio vs. Sánchez Molina Leonor. Otros Núm. Exp. 16310/2025 1 Acdo. en Exhorto.

Tomás Baltazar Rosalinda vs. Álvaro Arcos Bertíno. Otros Núm. Exp. 16319/2025 Emplazamiento. 1 Acdo. en Exhorto.

Torres Durán Karina vs. Carrasco Ortiz Gerardo Enrique. Otros Núm. Exp. 15771/2025 1 Acdo. en Exhorto.

Torres López Martha Gricelda vs. Torres Magaña Heberth Gabriel. Cnpcyf - Alimentos Núm. Exp. 16219/2025 1 Acdo. en Exhorto.

Urrutia Guerrero Jorge vs. Bárcenas Leal Melchor. Ejecutivo Mercantil Núm. Exp. 16209/2025 Lanzamiento. 1 Acdo. en Exhorto.

Valencia Gómez Manuel Alejandro vs. De Los Ángeles María y Valencia Barrera Esperanza. Otros Núm. Exp. 14332/2025 Dada. 2 Acdos. en Exhorto.

Valenzuela González José Luis vs. Wdn México S.A. de C.V. y Otra y Valenzuela González José Luis. Ejecutivo Mercantil Núm. Exp. 16431/2025 Requerimiento Pago. 1 Acdo. en Exhorto.

Valle de Los Mezquites S.A. de C.V. vs. Montaño López Cinthya. Otros Núm. Exp. 16506/2025 Notificar. 1 Acdo. en Exhorto.

Vázquez Mancisidor Karla Gabriela vs. Sánchez Landaverde Víctor. Ord. Núm. Exp. 5757/2025 Mt Si. 1 Acdo. en Exhorto.

Verduzco Murillo Juan Carlos vs. Verduzco Murillo Blanca Estela y Otros. Otros Núm. Exp. 16296/2025 Mt Si. 1 Acdo. en Exhorto.

Zapata Sociedad Anónima de Capital Variable vs. González Yáñez Miriam Patricia. Oral Mercantil Núm. Exp. 11448/2025 Exh. Sin Diligenciar. 1 Acdo. en Exhorto.

Zermeño Almaguer Carolina vs. BBVA Bancomer. Otros Núm. Exp. 16492/2025 Emplazamiento. 1 Acdo. en Exhorto.

De la Cruz Quintero Filiberta vs. Montes Toledano Rodrigo. Ord. Núm. Exp. 7480/2025 1 Acdo. en Exhorto.

De la Mora Aldrete Josefina vs. García de Pérez Raquel y Pérez Borroel Servio. Ord. Civil Núm. Exp. 15982/2025 1 Acdo. en Exhorto.

NO PUBLICADOS

Vega Valdés Brenda vs. Sánchez Ramírez Miguel Ángel. Cnpcyf - Alimentos Núm. Exp. 6962/2025 1 Acdo. en Cuad. Amp.

SOLO CONSULTA
SOLO CONSULTA
SOLO CONSULTA

JUZGADOS DE TUTELA DE DERECHOS HUMANOS

TRIGÉSIMO OCTAVO EN MATERIA PENAL DE PROCESO ESCRITO Y DE TUTELA DE DERECHOS HUMANOS DE LA CIUDAD DE MÉXICO

SECRETARÍA "C"
ACUERDOS DEL 12 DE MAYO DEL 2025

Ángeles Martínez Engie Arcelia y Cabrera Sevilla José Eugenio y Serrano Díaz Jorge vs. Registro Civil de la Ciudad de México. Protección Efectiva de Derechos Tutela Efectiva de Derechos Humanos Cedulas de Notificación. 2 Acdos. Núm. Exp. 5/2024.

Domínguez Zavala Noé Guadalupe y Hernández Dávila Reyna vs. Secretaria de Vivienda de la Ciudad de México, antes Instituto de Vivienda de la Ciudad de México (Invi). Protección Efectiva de Derechos Tutela de Derechos Humanos Causa Ejecutoria Resolución de Desechamiento. 1 Acdo. Núm. Exp. 19/2025.

EL SECRETARIO DE ACUERDOS
LIC. CÉSAR ARMANDO MORÁN MARTÍNEZ

SOLO CONSULTA
SOLO CONSULTA
SOLO CONSULTA

TRIBUNALES EN MATERIA LABORAL

PRIMER TRIBUNAL LABORAL DE ASUNTOS COLECTIVOS DE LA CIUDAD DE MÉXICO

SECRETARÍA "A"
ACUERDOS DEL 12 DE MAYO DEL 2025

Asociación Sindical de Trabajadores de la Industria Editorial en la Ciudad de México vs. Comercializadora Bolluk, S.A. de C.V. Proced. de Huelga Laboral 1 Acdo. Núm. Exp. 179/2024.

Contreras Uribe María Lizbeth y Nava Valencia David Fernando vs. Asociación Sindical de Sobrecargos de Aviación de México y S˜ecretaría de Trabajo de la Asociación Sindical de Sobrecargos de Aviación de México. Proced. Especial (Colectivo) Laboral 1 Acdo. Núm. Exp. 33/2025.

Sindicato Industrial Revolucionario José María Morelos y Pavón de Trabajadores y Empleados de la República Mexicana vs. Emek Hebrew Dayschool, A.C. Proced. de Huelga Laboral 1 Acdo. Núm. Exp. 237/2024.

Sindicato Industrial Revolucionario José María Morelos y Pavón de Trabajadores y Empleados de la República Mexicana vs. Junger Maki, S.A. de C.V. Proced. de Huelga Laboral 1 Acdo. Núm. Exp. 247/2024.

Sindicato Nacional Emancipación de Trabajadores de la Industria Cartonera, Papelera, Maderera, Celulosa y Sus Similares vs. Apypsa Artículos de Plástico, S.A. de C.V. Proced. de Huelga Laboral 1 Acdo. Núm. Exp. 145/2024.

Sindicato Nacional de Trabajadores Rama Metálica, Automotriz, Similares y Conexos vs. Industrial Corona de México, S.A. de C.V. Proced. de Huelga Laboral 1 Acdo. Núm. Exp. 177/2024.

Sindicato Nacional de Trabajadores de Productos de Acero, Manufacturas Metálicas y Similares de la República Mexicana vs. Rodablis, S.A. de C.V. Proced. de Huelga Laboral 1 Acdo. Núm. Exp. 197/2024.

Sindicato Nacional de Trabajadores de Servicios, Casas Comerciales, Oficinas y Expendios, Similares y Conexos de la República Mexicana vs. Súper Servicio Coapa, S.A. de C.V. Proced. de Huelga Laboral 1 Acdo. Núm. Exp. 211/2024.

Sindicato Nacional de Trabajadores de Tintorerías, Lavanderías, Hospitales, Laboratorios, Médicos, Mantenimiento y Servicios de Limpieza en General vs. The American British Cowdray Medical Center, I.A.P. (Campus Observatorio). Proced. de Huelga Laboral 1 Acdo. Núm. Exp. 171/2024.

Sindicato Nacional de Trabajadores y Empleados de Empresas de Servicios vs. Sindicato Nacional Adolfo Lara y Núñez de Obreros, Trabajadores y Empleados de la República Mexicana vs. Promociones y Ventas por Teléfono, S.A. P. I. de C.V. Proced. Especial (Colectivo) Laboral 1 Acdo. Núm. Exp. 41/2025.

Sindicato Progresista Emiliano Zapata de Trabajadores y Empleados de la República Mexicana vs. Llog, S.A. de C.V. Proced. de Huelga Laboral 1 Acdo. Núm. Exp. 167/2024.

Sindicato Rafael García Téllez de Trabajadores y Empleados de Los Servicios, Transporte, Construcción de la República Mexicana vs. Euromex Service, S.A. de C.V. Proced. de Huelga Laboral 1 Acdo. Núm. Exp. 95/2024.

Sindicato Rosa vs. Sindicato Nacional de Empleados y Trabajadores del Nacional Monte de Piedad, de Empresas de Préstamo Prendario y Servicios Financieros vs. Nacional Monte de Piedad, I.A.P. Proced. Especial (Colectivo) Laboral 1 Acdo. Núm. Exp. 123/2025.

Sindicato Tierra y Libertad del General Emiliano Zapata Salazar vs. Fonkel Mexicana, S.A. de C.V. Proced. de Huelga Laboral 1 Acdo. Núm. Exp. 201/2024.

Sindicato Unido de Trabajadores del Comercio del Estado de México vs. Centro Gasolinero Hueypoxtla., S.A. de C.V. Proced. de Huelga Laboral 1 Acdo. en Exhorto. Núm. Exp. 127/2025.

Sindicato de Trabajadores en la Industria de la Compraventa, Servicios en Zonas Federales y Locales y Oficinas Particulares en la República Mexicana vs. Apypsa Agro Estructuras para Cultivos Hidropónicos, S.A. de C.V. Proced. de Huelga Laboral 1 Acdo. Núm. Exp. 143/2024.

Sindicato de Trabajadores y Empleados de Actividades del Comercio en General del Distrito Federal vs. Modafiel de México, S.A. de C.V. Proced. de Huelga Laboral 1 Acdo. Núm. Exp. 107/2024.

Unión Nacional de Trabajadores de la Industria Alimenticia, Gastronómica, Turística, Hotelera, Similares y Conexos vs. D.F. Grill, S.A. de C.V. Proced. de Huelga Laboral 1 Acdo. Núm. Exp. 139/2024.

Unión Nacional de Trabajadores de la Industria Alimenticia, Gastronómica, Turística, Hotelera, Similares y Conexos vs. La Número Uno de Cuauhtémoc, S.A. de C.V. Proced. de Huelga Laboral 1 Acdo. Núm. Exp. 93/2025.

Unión de Obreros de Artes Gráficas de Los Talleres Comerciales, Similares y Conexos vs. Artes Gráficas Unidas, S.A. de C.V. (Planta Dos). Proced. de Huelga Laboral 1 Acdo. Núm. Exp. 193/2024.

Unión de Obreros de Artes Gráficas de Los Talleres Comerciales, Similares y Conexos vs. G. B. W. Productos Gráficos, S.A. de C.V. Proced. de Huelga Laboral 1 Acdo. Núm. Exp. 173/2024.

Unión de Obreros de Artes Gráficas de Los Talleres Comerciales, Similares y Conexos vs. Grupo Editorial Litográfico Bomex, S.A. de C.V. Proced. de Huelga Laboral 1 Acdo. Núm. Exp. 175/2024.

Unión de Obreros de Artes Gráficas de Los Talleres Comerciales, Similares y Conexos vs. Litográfica Vihumasi, S.A. de C.V. Proced. de Huelga Laboral 1 Acdo. Núm. Exp. 205/2024.

EL SECRETARIO INSTRUCTOR
LIC. ROGERIO ANTONIO DÍAZ RIVERA

SECRETARÍA "B"
ACUERDOS DEL 12 DE MAYO DEL 2025

Asociación Nacional de Trabajadores y Empleados de la Industria Alimenticia, su Producción, Comercialización y Transporte, Similares y Conexos de la República Mexicana vs. Perfiles y Aceros Cuajimalpa, S.A. de C.V. Proced. de Huelga Laboral 1 Acdo. Núm. Exp. 124/2025.

Asociación Sindical de Trabajadores del Instituto de Vivienda de la Ciudad de México vs. Instituto de Vivienda de la Ciudad de México. Proced. de Huelga Laboral 1 Acdo. Núm. Exp. 70/2025.

Sindicato Industrial Revolucionario José María Morelos y Pavón de Trabajadores y Empleados de la República Mexicana vs. Pachon Rodillos y Complementos, S.A. de C.V. Proced. de Huelga Laboral 1 Acdo. Núm. Exp. 140/2024.

Sindicato Industrial Revolucionario José María Morelos y Pavón de Trabajadores y Empleados de la República Mexicana vs. Panadería Ajla Gourmet, S.A. de C.V. Proced. de Huelga Laboral 1 Acdo. Núm. Exp. 244/2024.

Sindicato Nacional de Empleados y Trabajadores de Supermecados, Centros Comerciales, Similares y Conexos de la República Mexicana, C. T. M vs. Suburbia, S. de R. L. de C.V. Proced. de Huelga Laboral 1 Acdo. Núm. Exp. 118/2024.

Sindicato Nacional de Trabajadores de Productos de Acero, Manufacturas Metálicas y Similares de la República Mexicana vs. Mecánica Industrial Iztapalapa, S.A. de C.V. Proced. de Huelga Laboral 1 Acdo. Núm. Exp. 152/2024.

Sindicato Nacional de Trabajadores de Servicios y Transporte en General, Similares y Conexos de la República Mexicana vs. Inmuebles y Servicios Niza, S.A. de C.V. Proced. de Huelga Laboral 1 Acdo. Núm. Exp. 148/2024.

Sindicato Nacional de Trabajadores de Servicios, Casas Comerciales, Oficinas y Expendios, Similares y Conexos de la República Mexicana vs. Aguilar Cordero Ernesto vs. Nájera Juárez Irela. Proced. de Huelga Laboral 1 Acdo. Núm. Exp. 212/2024.

Sindicato Nacional de Trabajadores de Servicios, Casas Comerciales, Oficinas y Expendios, Similares y Conexos de la República Mexicana vs. Mega Gasolineras, S.A. de C.V. Proced. de Huelga Laboral 1 Acdo. Núm. Exp. 10/2024.

Sindicato Nacional de Trabajadores de Las Empresas Químicas, Farmacéuticas, Laboratorios y Similares de la República Mexicana vs. Compañía de Industria y Comercio, S.A. de C.V. Proced. de Huelga Laboral 1 Acdo. Núm. Exp. 222/2024.

Sindicato Progresista de Obreros y Empleados de la Industria de la Extracción, Fundición y Fabricación de Metales, del Hierro, Autopartes, Sus Similares y Derivados de la República Mexicana vs. City Rent, S.A. de C.V. Proced. de Huelga Laboral 1 Acdo. Núm. Exp. 40/2025.

Sindicato Progresista de Trabajadores y Trabajadoras de la República Mexicana vs. Glidewell México, S. de R. L. de C.V. Proced. de Huelga Laboral 1 Acdo. Núm. Exp. 106/2025.

SOLO CONSULTA
SOLO CONSULTA
SOLO CONSULTA

Sindicato Revolucionario de Trabajadores y Empleados del Comercio en General, Oficinas Particulares de la República Mexicana vs. Samsonite México, S.A. de C.V. Proced. de Huelga Laboral 1 Acdo. Núm. Exp. 84/2024.
Sindicato Tierra y Libertad del General Emiliano Zapata Salazar vs. Comercializadora Dublin, S.A. de C.V. Proced. de Huelga Laboral 1 Acdo. Núm. Exp. 142/2024.
Sindicato de Empleados, Trabajadores y Enfermeras del Hospital de Jesús vs. Hospital de la Purísima Concepción y Jesús Nazareno (Hospital de Jesús) I.A.P. Proced. de Huelga Laboral 1 Acdo. Núm. Exp. 72/2024.
Sindicato de Trabajadores de la Actividad Comercial y Sus Derivados, Agentes de Comercio, Vendedores, Viajeros, Propagandistas e Impulsores de Ventas de la República Mexicana vs. Grupo Gayosso, S.A. de C.V. Proced. de Huelga Laboral 1 Acdo. Núm. Exp. 104/2024.
Sindicato Único de Trabajadores de la Universidad Autónoma de la Ciudad de México (Sutuacm) vs. Universidad Autónoma de la Ciudad de México. Proced. de Huelga Laboral 1 Acdo. Núm. Exp. 12/2025.
Unión de Obreros de Artes Gráficas de Los Talleres Comerciales, Similares y Conexos vs. Películas Útiles, S.A. de C.V., (Planta Dos). Proced. de Huelga Laboral 1 Acdo. Núm. Exp. 112/2024.
LA SECRETARIA INSTRUCTORA
LIC. OFELIA GARCÍA FLORES

PRIMER TRIBUNAL LABORAL DE ASUNTOS INDIVIDUALES DE LA CIUDAD DE MÉXICO

SECRETARÍA "A"
ACUERDOS DEL 12 DE MAYO DEL 2025

Cuéllar Brown Alejandra vs. Marco Consultora México S.A. de C.V. Proced. Ord. (Individual) Laboral Individual Acdo. 1 Acdo. Núm. Exp. 625/2025.
Díaz Santiago Francisco Anastacio vs. Farmacias Simicor, S.A. de C.V. Proced. Ord. (Individual) Laboral Individual 1 Acdo. Núm. Exp. 1555/2023.
García López Ascención vs. Grupo Aluminio Vidrio y Construcción, S.A. de C.V. y Mra Montajes de Recubrimientos Arquitectónicos, S. C. y Grupo Aluvisa, S.A. de C.V. y Estrada Vázquez María Araceli y Domínguez López Luz Adriana. Proced. Ord. (Individual) Laboral Individual 1 Acdo. Núm. Exp. 1615/2023.
Laureano Figueroa Felipe vs. Alianza Corporativa Camarence A.C. y Pa Bucerias S.A. de C.V. Proced. Ord. (Individual) Laboral Individual Acdo. 1 Acdo. Núm. Exp. 541/2025.
Rodríguez Aguilar Norma Angélica vs. Servicios Administrativos Cannon Mills S.A. de C.V. Proced. Ord. (Individual) Laboral Individual Acdo. 1 Acdo. Núm. Exp. 687/2025.
Secreto. Proced. Ord. (Individual) Laboral Individual 1 Acdo. Núm. Exp. 1249/2024.
Secreto. Proced. Ord. (Individual) Laboral Individual Acdo. 1 Acdo. Núm. Exp. 521/2025.
Secreto. Proced. Ord. (Individual) Laboral Individual Acdo. 1 Acdo. Núm. Exp. 527/2025.
Secreto. Proced. Ord. (Individual) Laboral Individual 1 Acdo. Núm. Exp. 565/2023.
Secreto. Proced. Ord. (Individual) Laboral Individual Acdo. 1 Acdo. Núm. Exp. 583/2025.
Secreto. Proced. Ord. (Individual) Laboral Individual Acdo. 1 Acdo. Núm. Exp. 585/2025.
Secreto. Proced. Ord. (Individual) Laboral Individual Acdo. 1 Acdo. Núm. Exp. 587/2025.
Secreto. Proced. Ord. (Individual) Laboral Individual Acdo. 1 Acdo. Núm. Exp. 597/2025.
Secreto. Proced. Ord. (Individual) Laboral Individual Acdo. 1 Acdo. Núm. Exp. 619/2025.
Secreto. Proced. Ord. (Individual) Laboral Individual Acdo. 1 Acdo. Núm. Exp. 645/2025.
Secreto. Proced. Ord. (Individual) Laboral Individual Acdo. 1 Acdo. Núm. Exp. 689/2025.
Secreto. Proced. Ord. (Individual) Laboral Individual Acdo. 1 Acdo. Núm. Exp. 711/2025.
Secreto. Proced. Ord. (Individual) Laboral Individual Acdo. 1 Acdo. Núm. Exp. 719/2025.
NO PUBLICADOS
Álvarez Tejeda Luis Antonio vs. For Promotional, S.A. de C.V. Proced. Ord. (Individual) Laboral Individual 1 Acdo. Núm. Exp. 2385/2024.
Secreto. Proced. Ord. (Individual) Laboral Individual 1 Acdo. Núm. Exp. 2373/2024.
LA SECRETARIA INSTRUCTORA
LIC. DIANA KARINA NERI VÁZQUEZ

SECRETARÍA "B"
ACUERDOS DEL 12 DE MAYO DEL 2025

García Delgado María Dolores vs. Grupo Telvista S.A. de C.V. Proced. Ord. (Individual) Laboral Individual 1 Acdo. en Cuad. Amparo. Núm. Exp. 364/2023 Directo.
Patiño Alfaro Alexandra vs. Operadora y Administradora Sw, S.A. de C.V. Proced. Ord. (Individual) Laboral Individual 1 Acdo. Núm. Exp. 1000/2024.
Secreto. Proced. Ord. (Individual) Laboral Individual 1 Acdo. Núm. Exp. 1756/2023.
NO PUBLICADOS
Martínez Anastacio Tania Eliza vs. Anexa Telecomunicaciones, S.A. de C.V. y Grusol Abc y Aplicaciones Administrativas y Jurídicas. Proced. Ord. (Individual) Laboral Individual 1 Acdo. Núm. Exp. 1530/2023.
Secreto. Proced. Ord. (Individual) Laboral Individual 1 Acdo. Núm. Exp. 1106/2023.
AUDIENCIA NO PUBLICADOS
Guadarrama Victoria Martha Isabel vs. Distribuidora Tamex, S.A. P. I. de C.V. Proced. Ord. (Individual) Laboral Individual. 1 Audiencia. Núm. Exp. 992/2023.
EL SECRETARIO INSTRUCTOR
LIC. DANIEL VALDÉS ESCOBEDO

SEGUNDO TRIBUNAL LABORAL DE ASUNTOS INDIVIDUALES DE LA CIUDAD DE MÉXICO

SECRETARÍA "A"
ACUERDOS DEL 12 DE MAYO DEL 2025

Gallegos González Jorge Antonio vs. Orozco del Real Jesús Ignacio. Proced. Ord. (Individual) Laboral Individual Ced. Sin Dilig. Omar. 1 Acdo. Núm. Exp. 1739/2023.
Jiménez Ortega Eva Karina vs. Soluciones Estratégicas Re&Mi, S.A. de C.V. Proced. Ord. (Individual) Laboral Individual Acuse Of 1059 Imss. 2 Acdos. Núm. Exp. 1813/2023.
Zarco Amézcua Gregorio vs. Goizeko Izarra, S.A. de C.V. Proced. Ord. (Individual) Laboral Individual Convenio. 1 Acdo. Núm. Exp. 1321/2023.
NO PUBLICADOS
Espino Olivares Luisa Yaneth vs. La Maroma Promociones, S.A. de C.V. Proced. Ord. (Individual) Laboral Individual Prev. 1 Acdo. Núm. Exp. 535/2025.
Gallegos González Jorge Antonio vs. Orozco del Real Jesús Ignacio. Proced. Ord. (Individual) Laboral Individual Ced. Sin Dilig. Gasino. 2 Acdos. Núm. Exp. 1739/2023.
Pineda Colín Estrella Guadalupe vs. Grupo Consorcio de Servicios en Mercadotecnia Industrial y Consumo, S.A. de C.V. y López Alejandra. Proced. Ord. (Individual) Laboral Individual Extrañ. 1 Acdo. Núm. Exp. 1487/2023.
Rodríguez Gamiño José Javier vs. Vilo Arquitectos S. de R. L. de C.V. Proced. Ord. (Individual) Laboral Individual Copias Certif Aut y Buzón Notif Pers Dem. 2 Acdos. Núm. Exp. 1267/2023.
Santiago Sarmiento Francisca vs. Boutique Viaducto, S. de R. L. de C.V. Proced. Especial Laboral Individual Prev. 1 Acdo. Núm. Exp. 555/2025.
Secreto. Proced. Ord. (Individual) Laboral Individual Nieg. 1 Acdo. Núm. Exp. 1591/2023 Providencia Cautelar Embargo.
Zarco Amézcua Gregorio vs. Goizeko Izarra, S.A. de C.V. Proced. Ord. (Individual) Laboral Individual Extrañ. 2 Acdos. Núm. Exp. 1321/2023.
SENTENCIA
Gómez Melo María Magdalena vs. Arrieta Camacho Michelle y Camacho María. Proced. Ord. (Individual) Laboral Individual Sent. Def. 1 Sent. Núm. Exp. 735/2024
AUDIENCIA
Zarco Amézcua Gregorio vs. Goizeko Izarra, S.A. de C.V. Acta Min Aud. Prelim. Proced. Ord. (Individual) Laboral Individual. 1

SOLO CONSULTA
SOLO CONSULTA
SOLO CONSULTA

Audiencia. Núm. Exp. 1321/2023.
NO PUBLICADOS
Bustamante Hernandez Luis Alberto vs. Serprosep S.A. de C.v. y otro Procedimiento Ordinario(individual) Laboral Individual Adms. 1 Acdo en Exh. Exp. 833/2025
Pineda Colín Estrella Guadalupe vs. Grupo Consorcio de Servicios en Mercadotecnia Industrial y Consumo, S.A. de C.V. y López Alejandra. Acta Min Aud. Prelim Proced. Ord. (Individual) Laboral Individual. 1 Audiencia. Núm. Exp. 1487/2023.
EL SECRETARIO INSTRUCTOR
LIC. SERGIO ALEJANDRO ALONSO COLEXCUA

SECRETARÍA "B"
ACUERDOS DEL 12 DE MAYO DEL 2025

Aguilar Guardado Alejandro vs. Promotora Kabat Seguridad Privada S.A. de C.V. Proced. Ord. (Individual) Laboral Individual Ced. Diligenciada. 2 Acdos. Núm. Exp. 34/2025.
Almazo Vidal Hernán vs. Usa Gas San Juan, S.A. de C.V. y Gamfina, S. C. de R. L. de C.V. y Morales Hernández Patricia y Reyes Pérez Miriam. Proced. Ord. (Individual) Laboral Individual Comparecencia. 1 Acdo. Núm. Exp. 1220/2024.
Bonilla Ramírez Norma Angélica vs. Campus Colegio Buon, S. C. y Colegio Louis Buon Langlais, S. C. y González Buon María de Lourdes Silvia. Proced. Ord. (Individual) Laboral Individual Cedula Sin Diligenciar, Ordena Cédula. 1 Acdo. Núm. Exp. 2380/2024.
Bonilla Ramírez Norma Angélica vs. Colegio Louis Buon Langlais, S. C. y González Buon María de Lourdes Silvia y Campus Colegio Buon, S. C. Proced. Ord. (Individual) Laboral Individual Requerimiento, Oficio. 1 Acdo. en Cuad. Amparo. Núm. Exp. 2380/2024 Amparo Indirecto 1700/2025.
Castro Zárate Teresa vs. Pérez Núñez Mónica María y Pérez Núñez Said Iván. Proced. Ord. (Individual) Laboral Individual Acdo. Informe. 2 Acdos. Núm. Exp. 508/2023.
Cruz Belasco Jocelyn Guadalupe vs. Si Ocean Service, S. de R. L. de C.V. y Ddp Vet, S. de R. L. de C.V. y Soria Pérez Saturnino. Proced. Ord. (Individual) Laboral Individual Constancia de Consulta. 1 Acdo. Núm. Exp. 30/2025.
Cruz García Alejandro vs. Adye Analisis Estratégico de Marketing S.A. de C.V. Proced. Ord. (Individual) Laboral Individual Constancia de No Consulta. 2 Acdos. Núm. Exp. 26/2025.
Díaz Muñoz Carlos Azcary vs. Posada Valderrama Ana María y Meza Vargas Andrew. Proced. Ord. (Individual) Laboral Individual Cancela Audiencia, Ordena Notif. de S. D. 1 Acdo. Núm. Exp. 1404/2023.
Flores Romero Christian Areli vs. Kimpton Virgilio 7, S.A. P. I. de C.V. Proced. Ord. (Individual) Laboral Individual Ced. Diligenciada. 1 Acdo. Núm. Exp. 1054/2024.
Granados Sánchez Ricardo vs. Gastronomía Masiva Beysan, S.A. de C.V. Proced. Ord. (Individual) Laboral Individual Acuse Cnbv. 1 Acdo. Núm. Exp. 976/2023.
Guerrero Alcantar María Teresa vs. Operadoras en Servicios Comerciales, S.A. de C.V. y Comercializadora de Motocicletas de Calidad, S.A. de C.V. y Dirección de Administración Central, S.A. de C.V. y Servicios Integrales de Información Estratégica de Negocios Alc, S. C. Proced. Ord. (Individual) Laboral Individual Acuse Exhorto. 2 Acdos. Núm. Exp. 1954/2023.
Laguna Ortega Jéssica Raquel vs. Recuperación Maison Maya S.A. de C.V. Proced. Ord. (Individual) Laboral Individual Ced. Diligenciada. 1 Acdo. Núm. Exp. 530/2024.
López Cruz Mario Ángel vs. Integralli, S.A. de C.V. Proced. Ord. (Individual) Laboral Individual Cump. de Convenio. 1 Acdo. Núm. Exp. 606/2024.
Martínez Martínez Miguel Alejandro vs. Corporativo Seprinal Macc, S.A. de C.V. Proced. Ord. (Individual) Laboral Individual Acuse Ccl. 1 Acdo. Núm. Exp. 122/2024.
Mendoza Ríos Luis Fernando vs. Construcción Infraestructura y Maquinaria, S.A. de C.V. y Mendoza Claudio Alicia. Proced. Ord. (Individual) Laboral Individual Auto de Ejecución, Exhorto. 1 Acdo. Núm. Exp. 682/2023.
Reyes Mendoza Giovanni Salvador vs. Organización Integral de Alarmas y Seguridad Privada, S.A. de C.V. y Corporativo en Soluciones de Recursos Humanos Garza y Asociados, S.A. de C.V. y Soluciones Totales en Recursos Humanos Treviño Garza y Asociados, S.A. de C.V. Proced. Ord. (Individual) Laboral Individual Constancia de Consulta. 2 Acdos. Núm. Exp. 186/2025.
Secreto. Proced. Ord. (Individual) Laboral Individual Amparo Adhesivo. 1 Acdo. en Cuad. Amparo. Núm. Exp. 888/2023 Amparo Directo (Demandado).
Sierra Martínez Edna Jatzumy vs. Ramírez Reyes Santiago Eugenio y Pérez Galván Allan Israel. Proced. Ord. (Individual) Laboral Individual Ced. Sin Diligenciar. 2 Acdos. Núm. Exp. 1356/2024.
Talavera Hernández Pablo Fernando vs. Camstar Telecom Services, S.A. de C.V. y Carmstar, S.A. de C.V. y Ska Tracking And Security, S.A. de C.V. Proced. Ord. (Individual) Laboral Individual Se Requiere Exhiba Docs Originales. 1 Acdo. Núm. Exp. 2276/2024.
Zamora Barrios María Alejandra vs. Belcomex, S.A. de C.V. Proced. Ord. (Individual) Laboral Individual Constancia de Incumplimiento. 2 Acdos. Núm. Exp. 1490/2023.
NO PUBLICADOS
Álvarez Martínez Abigail vs. Grupo Estrategas Emm, S.A. de C.V. y Espejo Menchaca Ignacio y Martínez Cedillo Elizabeth Angélica. Proced. Ord. (Individual) Laboral Individual Desahogo Prevención y Admisión. 2 Acdos. Núm. Exp. 2132/2024.
Basvec, Servicios Integrales, S.A. de C.V. vs. García Báez Cuitlahuac Javier. Otros (Paraprocesales O. Voluntarios) Laboral Individual Acuse Exhorto. 1 Acdo. Núm. Exp. 2248/2024.
Hernández Sandoval Christian Iván vs. Diseños Exclusivos Nasser, S.A. de C.V. y Akabani Hneide Jassan y García López Janet. Proced. Ord. (Individual) Laboral Individual Desahogo Prevención y Admisión. 1 Acdo. Núm. Exp. 1126/2024.
Inmobiliaria Amesc, S.A. de C.V. vs. Ubaldo Herrera Elvira. Otros (Paraprocesales O. Voluntarios) Laboral Individual Ced. Diligenciada. 1 Acdo. Núm. Exp. 112/2025.
Martínez Martínez Miguel Alejandro vs. Corporativo Seprinal Macc, S.A. de C.V. Proced. Ord. (Individual) Laboral Individual Acuse Opc. 1 Acdo. Núm. Exp. 122/2024.
Secreto. Proced. Ord. (Individual) Laboral Individual Desahogo Prevención y Admisión. 1 Acdo. Núm. Exp. 2042/2024.
Servicio Cúpula, S.A. de C.V. vs. González López Gustavo Alejandro. Otros (Paraprocesales O. Voluntarios) Laboral Individual Copias Certificadas. 4 Acdos. Núm. Exp. 1134/2024.
Talavera Hernández Pablo Fernando vs. Camstar Telecom Services, S.A. de C.V. y Carmstar, S.A. de C.V. y Ska Tracking And Security, S.A. de C.V. Proced. Ord. (Individual) Laboral Individual Constancia de Consulta. 2 Acdos. Núm. Exp. 2276/2024.
SENTENCIAS
Díaz Muñoz Carlos Azcary vs. Posada Valderrama Ana María y Meza Vargas Andrew. Proced. Ord. (Individual) Laboral Individual Sent. Def. 1 Sent. Núm. Exp. 1404/2023
López Sánchez Mónica Karina vs. Brame Comunicación Digital, S.A. de C.V. y Servicios Profesionales Gs, S.A. de C.V. Proced. Especial Laboral Individual Sent. Def. 1 Sent. Núm. Exp. 1862/2023
AUDIENCIA
Cervantes Linares Roberto Alejandro vs. Automotriz Geisha, S.A. de C.V. Acta Mínima de Aud. Prelim. Proced. Ord. (Individual) Laboral Individual. 1 Audiencia. Núm. Exp. 314/2024.
García Reyes Antonio vs. Merp Seguridad Privada, S.A. de C.V. y López Bárbara y Gare Fernando. Acta Mínima de Aud. de Juic. Proced. Ord. (Individual) Laboral Individual. 1 Audiencia. Núm. Exp. 1730/2023.
Hernández Reyes María Concepción vs. El Colegio Britanico (The Edron Academy), A.C. Acta Mínima de Aud. Prelim. Proced. Ord. (Individual) Laboral Individual. 1 Audiencia. Núm. Exp. 186/2024.
Huerta González José Luis vs. Alimentos y Lácteos el Campanario S.A. de C.V. y Oropeza Hernández Jorge y Juárez Peralta Gregorio y Víctor Manuel Montoya Olivo. Acta Mínima de Aud. Prelim. Proced. Ord. (Individual) Laboral Individual. 1 Audiencia. Núm. Exp. 1864/2023.
López Sánchez Mónica Karina vs. Brame Comunicación Digital, S.A. de C.V. y Servicios Profesionales Gs, S.A. de C.V. Acta Mínima de Aud. de Juic. Proced. Especial Laboral Individual. 1 Audiencia. Núm. Exp. 1862/2023.
Martínez Flores Viviana Angélica vs. Everest Wellnes Center 635, S.A. de C.V. y Ewc 364, S.A. de C.V. y Rorth Ingrid. Acta Mínima de Aud. Prelim. Proced. Ord. (Individual) Laboral Individual. 1 Audiencia. Núm. Exp. 992/2023.
Mendoza Hernández Marcela vs. Acosta Andrade Gustavo Alberto y Acosta Gómez Marcos. Acta Mínima de Aud. Prelim. Proced. Ord. (Individual) Laboral Individual. 1 Audiencia. Núm. Exp. 1262/2024.
Ruíz Díaz Claudia Damaris vs. Ramsicon, S.A. de C.V. y Instituto Nacional de Ciencias Médicas y Nutrición Zalvador Zubirán y Promotora y Desarrolladora Mexicana, S.A. de C.V. y Integra

SOLO CONSULTA
SOLO CONSULTA
SOLO CONSULTA

96, S.A. de C.V. Acta Mínima de Aud. Preliminar, Incompetencia Proced. Ord. (Individual) Laboral Individual. 1 Audiencia. Núm. Exp. 1866/2023.

Vázquez Serapio Yadira Yazmín vs. Pan Filler, S.A. de C.V. y Mielec Debica, S.A. de C.V. Acta Mínima de Aud. Prelim. Proced. Ord. (Individual) Laboral Individual. 1 Audiencia. Núm. Exp. 1642/2023.

Zamudio Ramos Sandra Lucía vs. Latinoamericana Recinto Funeral, S.A. de C.V. y Recinto Funeral San José S.A. de C.V. Acta Mínima de Aud. de Juic. Proced. Ord. (Individual) Laboral Individual. 1 Audiencia. Núm. Exp. 90/2022.

EL SECRETARIO INSTRUCTOR
LIC. ADRIÁN GUADALUPE MARTÍNEZ VIVAR

TERCER TRIBUNAL LABORAL DE ASUNTOS INDIVIDUALES DE LA CIUDAD DE MÉXICO

SECRETARÍA "A"
SIN RESOLUCIONES

SECRETARÍA "B"
ACUERDOS DEL 12 DE MAYO DEL 2025

López González Armando vs. Atmpacks. S.A. de C.V. Proced. Ord. (Individual) Laboral Individual Amparo. 1 Acdo. en Cuad. Amparo. Núm. Exp. 1204/2023 Amp. Ind 1214/2025- IV.

Martínez Ceja Mario vs. San You, S. de R. L. de C.V. Proced. Ord. (Individual) Laboral Individual Se Ordena Girar Oficio. 1 Acdo. Núm. Exp. 160/2023.

Martínez Ceja Mario vs. San You, S. de R. L. de C.V. Proced. Ord. (Individual) Laboral Individual Amparo. 1 Acdo. en Cuad. Amparo. Núm. Exp. 160/2023 1379/2025.

Secreto. Proced. Ord. (Individual) Laboral Individual Desahogo de Prevención. 1 Acdo. Núm. Exp. 1064/2024.

Secreto. Proced. Ord. (Individual) Laboral Individual Regularización del Proced. y Vista Al Actor. 1 Acdo. Núm. Exp. 22/2024.

Secreto. Proced. Ord. (Individual) Laboral Individual Desahogo de Prevención. 1 Acdo. Núm. Exp. 2238/2024.

Secreto. Proced. Ord. (Individual) Laboral Individual Exhorto. 1 Acdo. Núm. Exp. 958/2025.

Secreto. Proced. Ord. (Individual) Laboral Individual Exhorto. 1 Acdo. Núm. Exp. 962/2025.

Secreto. Proced. Ord. (Individual) Laboral Individual Admisión. 1 Acdo. Núm. Exp. 966/2025.

Secreto. Proced. Especial Laboral Individual Admisión. 1 Acdo. Núm. Exp. 968/2025.

EL SECRETARIO INSTRUCTOR
LIC. MARIO RAMÍREZ MARTÍNEZ

CUARTO TRIBUNAL LABORAL DE ASUNTOS INDIVIDUALES DE LA CIUDAD DE MÉXICO

SECRETARÍA "A"
ACUERDOS DEL 12 DE MAYO DEL 2025

Amador Zúñiga Arturo vs. Papelera Progreso S.A. de C.V. Proced. Ord. (Individual) Laboral Individual Admisión. 1 Acdo. Núm. Exp. 813/2025.

Arias Cisneros Alejandro vs. Pastelería Madrid, S.A. de C.V. y Jiménez Patricia. Proced. Ord. (Individual) Laboral Individual Admisión. 1 Acdo. Núm. Exp. 865/2025.

Arriaga Carabarin Zulma vs. García Durán Fernando Enrique y Farmacias Homeopaticas Farmax, S. de R. L. de C.V. Proced. Ord. (Individual) Laboral Individual Admisión. 1 Acdo. Núm. Exp. 825/2025.

Barragán Camacho Francisco Javier vs. Arzate Quintanilla Tristan Marco Rodrigo. Proced. Ord. (Individual) Laboral Individual Replica y Llamamiento Tercer Interesado. 1 Acdo. Núm. Exp. 1361/2024.

Buitrón Chavarín Hugo César vs. Conegtec Soluciones, S.A. de C.V. y Grupo Jacha, S.A. de C.V. y Chavarri Rodríguez Javier y Armenta Hernández Javier. Proced. Ord. (Individual) Laboral Individual Prevención por Constancia. 1 Acdo. Núm. Exp. 1333/2024.

Campos Cornejo José Abraham vs. Servicios Especializadosde Investigación y Custodia S.A. de C.V. Proced. Ord. (Individual) Laboral Individual Admisión de Exh. para Requerimiento de Pago Proveniente de Celaya. 1 Acdo. Núm. Exp. 879/2025.

Casados Villareal Andrés vs. Seguridad Privada y Limpieza Rose And Silver S.A. de C.V. Proced. Ord. (Individual) Laboral Individual Admisión de Exh. para Emplazar Procedente de Ciudad Victoria. 1 Acdo. Núm. Exp. 853/2025.

Castro Rosas Rosa Isela vs. Asociación la Herradura A.C. Proced. Especial Laboral Individual Prevención. 1 Acdo. Núm. Exp. 341/2024.

Cortés González Dulce Nataly vs. Nueva Wal Mart de México, S. de R. L. de C.V. Proced. Ord. (Individual) Laboral Individual Admisión. 1 Acdo. Núm. Exp. 847/2025.

Eusebio Mendoza Celerino vs. Corporativo Mexicano de Gasolinerias S. C. y Syner Go S. de R. L. de C.V. y Servicio Garay S. de R. L. de C.V. y Vega Serrador Ricardo Antonio y Vega Castro Antonio José y Vega Castro Ricardo Alfonso y Vega Castro Manuela y Dacasa Otero Adolfo y Balcázar Cavero Gerardo Desiderio y Niembro Núñez Juan Carlos. Proced. Ord. (Individual) Laboral Individual Autorizados Actora. 1 Acdo. Núm. Exp. 173/2024.

Flores Contreras José Manuel vs. Bacher Zoppi, S.A. de C.V. y Johnson & Johnson Medical México, S.A. de C.V. Proced. Ord. (Individual) Laboral Individual Replica. 1 Acdo. Núm. Exp. 1589/2024.

Francisco del Rosario Jaime vs. Rhof 1, S.A. P. I. de C.V. Proced. Ord. (Individual) Laboral Individual 1 Acdo. Núm. Exp. 833/2025.

Gaona Oronoz José Eduardo vs. Operadora Salinas y Rocha, S.A. de C.V. y Elmex Superior, S.A. de C.V. Proced. Ord. (Individual) Laboral Individual Denuncia y Ratif. de Convenio. 1 Acdo. Núm. Exp. 689/2024.

García Catalán Christian vs. Mobility Dae, S.A. de C.V. Proced. Ord. (Individual) Laboral Individual Réplica. 1 Acdo. Núm. Exp. 1701/2024.

Gómez Linares José Luis vs. Apolinar Rodríguez Alejandro y de Rosas Castañeda Brisio y Autotransportes Alis, S.A. de C.V. y Autotransportes León, S.A. de C.V. y León Héctor y Home Depot México, S. de R. L. de C.V. y The Home Depot México, S.A. de C.V. Proced. Ord. (Individual) Laboral Individual Nueva Fecha de Audiencia. Orden de Presentación de Testigos por Ssc. 1 Acdo. Núm. Exp. 177/2023.

Grupo Pronain S.A. de C.V. vs. Medina Moreno Alejandro. Otros (Paraprocesales O. Voluntarios) Laboral Individual Prevención X Opv. 1 Acdo. Núm. Exp. 803/2025.

Hernández Martínez Alma Delia vs. Kafe Btl, S. de R. L. de C.V. y Montes de Oca Elizabeth y Alimentos Calidad Optima, S.A. de C.V. Proced. Ord. (Individual) Laboral Individual Admisión de Proced. Ordianrio Girese Atento Exh. Al Tribunal Laboral de Nuevo León para Emplazamiento. 1 Acdo. Núm. Exp. 871/2025.

Juárez González José Ángel vs. Tecnología en Monederos, S. de R. L. de C.V. Proced. Ord. (Individual) Laboral Individual Replica. 1 Acdo. Núm. Exp. 1925/2024.

Leyva Pérez María Fernanda vs. Imagen Personal Dariska, S.A. de C.V. y Zúñiga Palacio Víctor Manuel y Hicoa Contadores, S. C. Proced. Ord. (Individual) Laboral Individual Informe Justificado, Remite Copias Certificadas. 1 Acdo. Núm. Exp. 1065/2024 1364/2025, Promov. por María Fernanda Leyva.

Lona Pérez Roberto Ramses vs. Cashahora, S.A. de C.V. Sofom E. N. R. y Centro de Contacto y Conocimiento, S. C. Proced. Ord. (Individual) Laboral Individual Prevención. 1 Acdo. Núm. Exp. 1079/2024.

López Mancillas Francisco Jhonatan vs. Fomento y Desarrollos Linces, S.A. de C.V. Proced. Ord. (Individual) Laboral Individual Réplica. 1 Acdo. Núm. Exp. 1513/2024.

Martínez Serapio Rafael vs. Carniceria Iván y Terán Alvarado Rafael. Proced. Ord. (Individual) Laboral Individual Prevención por Constancia. 1 Acdo. Núm. Exp. 829/2025.

Medina Rodríguez Beatriz Daniela vs. Tiendas Chedraui, S.A. de C.V. Proced. Ord. (Individual) Laboral Individual Admisión. 1 Acdo. Núm. Exp. 851/2025.

Morales Santiago Alejandra María vs. Global Maya Fluidos, S.A. de C.V. Proced. Ord. (Individual) Laboral Individual Prevención X Opv. 1 Acdo. Núm. Exp. 889/2025.

Morelos Castañeda Guillermo Javier vs. Basilio Guerrero José Fidel y Basilio García Eder Aldahyr. Proced. Ord. (Individual) Laboral Individual Aclara Buzón Actora. 1 Acdo. Núm. Exp. 1709/2024.

Ortiz Rodríguez Ivette Stephanie vs. Isa Corporativo, S.A. de C.V. y Hernández Reséndiz Giovanni y Capevent, S. C. Proced. Ord. (Individual) Laboral Individual Atiende Requerimiento de 03 Días. 1 Acdo. Núm. Exp. 533/2023 Amparo 549/2025- Ix.

SOLO CONSULTA
SOLO CONSULTA
SOLO CONSULTA

Pacheco Medoza Ricardo vs. Wulson Barquera Karla Stepania y Otros. Proced. Ord. (Individual) Laboral Individual Admisión de Exh. para Diligenciar Oficio Procedente de Pachuca. 1 Acdo. Núm. Exp. 891/2025.

Pérez García César Uriel vs. Song Yiung y Rojas Ramón Norberto y Excelencia en Baños y Accesorios, S.A. de C.V. Proced. Ord. (Individual) Laboral Individual Admisión. 1 Acdo. Núm. Exp. 911/2025.

Pichardo Rangel José Alfredo vs. Battler Gg, S.A. P. I. de C.V. y Rodríguez Herrera Jesús Michel. Proced. Ord. (Individual) Laboral Individual Informe Previo (48 Hrs). 1 Acdo. Núm. Exp. 1725/2023 Amparo Indirecto 1356/2025.

Promociones Río Plata, S.A. de C.V. vs. Hernández Sánchez Christian Felipe. Otros (Paraprocesales O. Voluntarios) Laboral Individual Admisiob de Proced. Paraprocesal. 1 Acdo. Núm. Exp. 873/2025.

Quiahua Quiahua Alicia vs. Mspv Seguridad Privada, S.A. de C.V. Proced. Ord. (Individual) Laboral Individual Prevención X Opv. 1 Acdo. Núm. Exp. 841/2025.

Rodríguez Segura Elvia Elizabeth vs. Avon Cosmetics, S.A. de C.V. Proced. Ord. (Individual) Laboral Individual Admisión de Exh. Procedente de San Lusi Potosí para Emplazar y Fijar Convocatorias. 1 Acdo. Núm. Exp. 863/2025.

Ruíz Juárez Maura Sandra vs. Vadillo Buenfin Jesús y Vadillo Rosado Eduardo Manuel. Proced. Ord. (Individual) Laboral Individual Admisión. 1 Acdo. Núm. Exp. 845/2025.

Sánchez Hernández Isis Elizabeth vs. Gastronómica Cragua, S.A. de C.V. y Ebrrad Casaubon Verónica y Ortiz Villaseñor Martha Yolanda. Proced. Ord. (Individual) Laboral Individual Prevención X Opv. 1 Acdo. Núm. Exp. 943/2025.

Santana Gutiérrez Verónica vs. Rishi Co S.A. de C.V. Proced. Ord. (Individual) Laboral Individual Prevención X Opv. 1 Acdo. Núm. Exp. 835/2025.

Santes Avilés Sayuri Lizbeth vs. Lara Paula Andrea y Quintero Granados Camila Andrea. Proced. Ord. (Individual) Laboral Individual Admisión. 1 Acdo. Núm. Exp. 861/2025.

Santos Hernández Cristina vs. Distribuidora Liverpool, S.A. de C.V. Proced. Ord. (Individual) Laboral Individual Admisión. 1 Acdo. Núm. Exp. 769/2025.

Santoyo Suárez Marisol y Mondragón Magaña Huego vs. Obras Especializadas de México, S.A. de C.V. Proced. Especial Laboral Individual Reb. Proced. Especial. 1 Acdo. Núm. Exp. 393/2024.

Secose Seguridad Privada, S.A. de C.V. vs. Jiménez García Gloria. Otros (Paraprocesales O. Voluntarios) Laboral Individual Prevención X Opv. 1 Acdo. Núm. Exp. 783/2025.

Vázquez Vázquez Matilde vs. La Parrilla Vikinga, S.A. de C.V. y Tejeda Antonio. Proced. Ord. (Individual) Laboral Individual Admisión. 1 Acdo. Núm. Exp. 915/2025.

Velázquez Martínez Susana Victoria vs. Gabinete de Cobranza Especializada, S.A. de C.V. Proced. Ord. (Individual) Laboral Individual Auto de Ejecución. 1 Acdo. Núm. Exp. 447/2023.

AUDIENCIA

Rodríguez Abigail Morgado vs. Intelektics, S.A. de C.V. y Silent4business, S.A. de C.V. y Silent4cloud, S.A. de C.V. y Delgadillo Aguilar Layla Esperanza. Acta Mínima de Aud. de Juic. 12/05/2025. Señala Continuación. Proced. Ord. (Individual) Laboral Individual. 1 Audiencia. Núm. Exp. 395/2024.

Romero Zúñiga Karla Guadalupe vs. Velasco González Juan Francisco. Acta Mínima de Aud. Prelim. Proced. Ord. (Individual) Laboral Individual. 1 Audiencia. Núm. Exp. 265/2024.

LA SECRETARIA INSTRUCTORA
LIC. ANEVI LUCILA LIRA HERNÁNDEZ

SECRETARÍA "B"
ACUERDOS DEL 12 DE MAYO DEL 2025

Alvarado Medina Edgar Omar vs. Landero Arreola Graciela. Proced. Ord. (Individual) Laboral Individual Acdo. Admisión y Se Ordena Emplazar. 1 Acdo. Núm. Exp. 842/2025 Reinstalación.

Álvarez Méndez Ricardo vs. Asociación Franco Mexicana y Belga de Beneficencia, I.A.P. y Servicios Funerarios Honoriam, A.C. Proced. Ord. (Individual) Laboral Individual Copias Certificadas. 1 Acdo. Núm. Exp. 1276/2024.

Ángeles Castro Mayte Verenice vs. Fymsa Soluciones, S.A. de C.V. y Figueroa Pérez Eder y Distribuidora Garfi S. R. L. de C.V. y García Zepeda Araceli. Proced. Ord. (Individual) Laboral Individual Acdo. Admisión y Se Ordena Emplazamiento. 1 Acdo. Núm. Exp. 862/2025 Reinstalación.

Barrilete Media, S.A. de C.V. vs. Robles Zacarías Aldo Ashmed. Otros (Paraprocesales O. Voluntarios) Laboral Individual Acdo. Admisión Paraprocesal. 1 Acdo. Núm. Exp. 756/2025.

Bello Sosa Fátima Alejandra vs. Jj Casse y García Muñiz Jounuel Rafael y Roldán González Bárbara. Proced. Ord. (Individual) Laboral Individual Girar Oficios. 1 Acdo. Núm. Exp. 72/2024 Reinstalación.

Castro Varela Kevin y López Castelán Linda Karen vs. Slidehub México, S.A. de C.V. Proced. Ord. (Individual) Laboral Individual Contrarréplica. 1 Acdo. Núm. Exp. 1160/2024 Indemnización.

Chaparro Velázquez Jesús Omar vs. Autozone de México, S. de R. L. de C.V. Proced. Ord. (Individual) Laboral Individual Acdo. Admisión y Se Ordena Emplazar. 1 Acdo. Núm. Exp. 718/2025 Reinstalación.

Ckff, S.A. de C.V. vs. López Galán Juan Pablo. Otros (Paraprocesales O. Voluntarios) Laboral Individual Acdo. Admisión Paraprocesal. 1 Acdo. Núm. Exp. 820/2025.

Cognitive Contact Center, S.A. de C.V. vs. Manzola Contreras David. Otros (Paraprocesales O. Voluntarios) Laboral Individual Acdo. Admisión Paraprocesal. 1 Acdo. Núm. Exp. 702/2025.

Domínguez Portilla Valeria Vanessa vs. El Museo del Pastor, S.A. de C.V. Proced. Ord. (Individual) Laboral Individual Acdo. Admisión y Se Ordena Emplazamiento. 1 Acdo. Núm. Exp. 856/2025 Reinstalación.

Gómez Arellanos Janet Ivon vs. Losmor Seguridad Privada, S.A. de C.V. Proced. Ord. (Individual) Laboral Individual Acdo. Admisión y Se Ordena Emplazamiento. 1 Acdo. Núm. Exp. 880/2025 Indemnización.

González Martínez Brinda Eve vs. Bares y Pulqueria Los Insurgentes. Proced. Ord. (Individual) Laboral Individual Acdo. Prevención Ordinario. 1 Acdo. Núm. Exp. 840/2025 Indemnización.

Guzmán Tafoya María Guillermina vs. Infinitum Limpieza S.A. de C.V. Proced. Ord. (Individual) Laboral Individual Archivo Exhorto. 1 Acdo. Núm. Exp. 622/2025 Exh. Interno 176/2025.

Herrera Martínez Mariana Guillermina vs. Ramírez Marín Rosa. Otros (Paraprocesales O. Voluntarios) Laboral Individual Acdo. Admisión Pp. 1 Acdo. Núm. Exp. 780/2025.

Ingeniería Avanzada en Redes, S.A. de C.V. vs. González de la Cruz Alan Yael. Otros (Paraprocesales O. Voluntarios) Laboral Individual Acdo. Admisión Pp. 1 Acdo. Núm. Exp. 816/2025.

Instituto Óscar González Blakaller, A.C. vs. Romero Quezada María Teresa. Otros (Paraprocesales O. Voluntarios) Laboral Individual Acdo. Admisión Pp. 1 Acdo. Núm. Exp. 784/2025.

Martínez de la Cruz Orlando Rosendo vs. Pegaso Pcs S.A. de C.V. Proced. Ord. (Individual) Laboral Individual Archivo Exhorto. 1 Acdo. Núm. Exp. 436/2025 Exh. Interno 121/2025.

Morales Ruíz Joel vs. Multiproseg, S.A. de C.V. Proced. de Ejecc. Laboral Individual Acdo. Admisión. 1 Acdo. Núm. Exp. 788/2025.

Núñez Cruz Claudia Guadalupe vs. Maquiladora Arista, S.A. de C.V. y García García Luis y García Arista Óscar. Proced. Ord. (Individual) Laboral Individual Desahoga Prevención, Se Ordena Emplaz. y Llamamiento Al Imss. 1 Acdo. Núm. Exp. 1972/2024 Indemnización.

Olmedo Cabrera Mariana Andrea vs. Hilomex Industria II, S.A. de C.V. Proced. Ord. (Individual) Laboral Individual Cotrarréplica. 1 Acdo. Núm. Exp. 410/2024 Indemnización.

Ortiz Ayala Francisco Javier y Cordero Lechuga Óscar Arturo y Carrera Flores Francisco y Solorio Villarreal Carlos y Ramírez Arteaga Zurizadahi vs. Grupo Vengmont, S.A. de C.V. y Guzmán Montiel Luis Ángel. Proced. Ord. (Individual) Laboral Individual Acdo. de Prevención. 1 Acdo. Núm. Exp. 886/2025 Indemnización.

Oxigeno Terapia y Salud, S. de R. L. de C.V. vs. Ávila Miranda Georgina. Otros (Paraprocesales O. Voluntarios) Laboral Individual Acdo. Admisión Pp. 1 Acdo. Núm. Exp. 768/2025.

Palomares Rosas Rubén vs. Levi Strauss de México S.A. de C.V. Proced. Ord. (Individual) Laboral Individual Archivo Exhorto. 1 Acdo. Núm. Exp. 486/2025 Exh. Interno 137/2025.

Partido Revolucionario Institucional vs. Monjardin Castillo María Lucila. Otros (Paraprocesales O. Voluntarios) Laboral Individual Copias Certificadas. 1 Acdo. Núm. Exp. 2354/2024.

Portas Ventura Héctor vs. Consultores Asociados de Seguridad Privada S.A. de C.V. y de la Fuente Zuno Gabriela. Proced. Ord. (Individual) Laboral Individual Archivo Exhorto. 1 Acdo. Núm. Exp. 476/2025 Exh. Interno 135/2025.

Reyes González Estela vs. Facilitadores y Desarrolladores de Servicios Industriales, S.A. de C.V. Proced. Ord. (Individual) Laboral Individual Acdo. Admisión y Se Ordena Emplazamiento. 1 Acdo. Núm. Exp. 876/2025 Indemnización.

SOLO CONSULTA
SOLO CONSULTA
SOLO CONSULTA

Rodríguez Villesca Isabel vs. Aserva Technologies, S.A. de C.V. y Comercializadora y Abastecedora Dith, S.A. y Transportadora Miblan de Puebla, S.A. de C.V. Proced. Ord. (Individual) Laboral Individual Acdo. de Prevención. 1 Acdo. Núm. Exp. 864/2025 Indemnización.

Rosas Medel Mónica vs. Dirección Cosmética, S.A. de C.V. y Dirección de Belleza, S.A. de C.V. y Dirección Estetica, S.A. de C.V. y Jaimes Martínez Axel. Proced. Ord. (Individual) Laboral Individual Acdo. Admisión y Se Ordena Emplazar. 1 Acdo. Núm. Exp. 738/2025 Indemnización Constitucional.

Sánchez Granillo Manuel René vs. Nueva Elektra del Milenio, S.A. de C.V. Proced. Ord. (Individual) Laboral Individual Acdo. Admisión y Se Ordena Emplazar. 1 Acdo. Núm. Exp. 844/2025 Reinstalación.

Secreto. Proced. Ord. (Individual) Laboral Individual Acdo. Admisión y Se Ordena Emplazamiento. 1 Acdo. Núm. Exp. 882/2025 Indemnización.

Segundo matías lidia vs. Rodríguez y lorenzo mariano agustín y villareal de la garza adriana. Proced. Ord. (individual) laboral individual desistimiento. 1 acdo. Núm. Exp. 316/2025.

Serverware S.A. de C.V. vs. Durán Osorio Iván. Otros (Paraprocesales O. Voluntarios) Laboral Individual Acdo. de Prevención. 1 Acdo. Núm. Exp. 866/2025.

Servicios Funerales Sor Juana, S.A. de C.V. Proced. Especial Laboral Individual Archivo Exhorto. 1 Acdo. Núm. Exp. 472/2025 Exh. Interno 133/2025.

Sierra Gorda 23 A.C. vs. Guzmán Bruno Giovanny. Otros (Paraprocesales O. Voluntarios) Laboral Individual Inadmisión Paraprocesal. 1 Acdo. Núm. Exp. 874/2025.

Trujillo Trejo Samantha Vianey vs. Comercializadora Almacenes García de México, S.A. de C.V. Proced. Ord. (Individual) Laboral Individual Acdo. Admisión y Se Ordena Emplazamiento. 1 Acdo. Núm. Exp. 870/2025 Indemnización.

Vázquez Salazar Gilda Irma vs. Cosisa Business Services S.A. de C.V. y Otro. Proced. Ord. (Individual) Laboral Individual Archivo Exhorto. 1 Acdo. Núm. Exp. 430/2025 Exh. Interno 119/2025.

AUDIENCIA

Morales Velazco Irma vs. Suárez y Medizabal, S. de R. L. de C.V. Proced. Ord. (Individual) Laboral Individual. 2 Audiencias. Núm. Exp. 402/2024 Indemnización.

EL SECRETARIO INSTRUCTOR
LIC. IVÁN BARRERA RODRÍGUEZ

QUINTO TRIBUNAL LABORAL DE ASUNTOS INDIVIDUALES DE LA CIUDAD DE MÉXICO

SECRETARÍA "A"
ACUERDOS DEL 12 DE MAYO DEL 2025

Ángeles Corona Ismael Enrique vs. Primerisima Tecnológica, S.A. de C.V. Proced. Ord. (Individual) Laboral Individual Admisión. 1 Acdo. Núm. Exp. 965/2025.

Arellano Mendoza Myriam Guadalupe vs. Ortiz Guardiola Cristina. Proced. de Ejecc. Laboral Individual Admisión Ejecución. 1 Acdo. Núm. Exp. 949/2025.

Bautista García Roberto vs. Vivada, S.A. de C.V. Proced. Ord. (Individual) Laboral Individual Oficio Imss. 3 Acdos. Núm. Exp. 1155/2024.

Corona Huerta Enrique Gabino vs. Protector Intercontinental, S.A. de C.V. Proced. Ord. (Individual) Laboral Individual Admisión. 1 Acdo. Núm. Exp. 957/2025.

De la Torre Torres Anel Denisse vs. Colegio Pedagogia Freireana y Pérez Alvarado María Teresa. Proced. Ord. (Individual) Laboral Individual Admisión. 1 Acdo. Núm. Exp. 969/2025.

García Salazar José Óscar Francisco vs. Proyección y Diseños Imaga, S.A. de C.V. Proced. Ord. (Individual) Laboral Individual Pago. 1 Acdo. Núm. Exp. 1673/2024.

Glowdx de México, S. de R. L. de C.V. vs. Cervantes Ávalos Rodrigo Joaquín. Otros (Paraprocesales O. Voluntarios) Laboral Individual Admisión. 1 Acdo. Núm. Exp. 961/2025.

Godínez Escobar Elizabeth vs. Limpieza de Alta Gama, S.A. de C.V. y Gama López Andrea y Cruz González Leonardo Daniel. Proced. Ord. (Individual) Laboral Individual Contestación de Demanda. 1 Acdo. Núm. Exp. 1419/2024.

Lerín Ángeles Octavio vs. Dstoreco, S.A. de C.V. Proced. Ord. (Individual) Laboral Individual Autorización. 1 Acdo. Núm. Exp. 885/2024.

López Flores Óscar David vs. Corporativo Akayajo Sociedad Anónima de Capital Variable y Otros. Proced. Ord. (Individual) Laboral Individual Admisión. 1 Acdo. Núm. Exp. 967/2025.

Martínez Morquecho Jesús Adrián vs. Grupo Restaurantero la Provolenta S.A. de C.V. y Porraz Ruíz Eduardo. Proced. Ord. (Individual) Laboral Individual Toma de Muestras. 1 Acdo. Núm. Exp. 659/2024.

Martínez Pérez María Elena vs. Laboratorio Nacional de la Construcción, S.A. Proced. Especial Laboral Individual C˜uarto Pago. 1 Acdo. Núm. Exp. 375/2023.

Patiño Campos Héctor vs. Cct Concerta Administradora de Servicios, S.A. de C.V. y Empereon Constar, S.A. de C.V. Proced. Ord. (Individual) Laboral Individual 4 Acdos. Núm. Exp. 581/2024.

Procesos Mecánicos y Proyectos, S.A. vs. García Vázquez José Guadalupe. Otros (Paraprocesales O. Voluntarios) Laboral Individual Admisión. 1 Acdo. Núm. Exp. 959/2025.

Ramírez Murillo Ricardo vs. Instituto de Educación Media Superior de la Ciudad de México. Proced. Ord. (Individual) Laboral Individual Contestación de Demanda. 1 Acdo. Núm. Exp. 1785/2024.

Rodríguez Ibarra Norma Elena vs. Operadora de Comedores Saludables, S.A. de C.V. y Frías Navarro Alfredo. Proced. Ord. (Individual) Laboral Individual Debera Estarse a Constancias. 1 Acdo. Núm. Exp. 69/2023.

Secreto. Proced. Ord. (Individual) Laboral Individual 1 Acdo. Núm. Exp. 1521/2023.

Secreto. Proced. Ord. (Individual) Laboral Individual Admisión. 1 Acdo. Núm. Exp. 963/2025.

Secreto. Proced. Ord. (Individual) Laboral Individual No Se Emplazo, Se Previene a la Parte Actora Con Apercibimiento. 10 Acdos. Núm. Exp. 2249/2024.

Secreto. Proced. Ord. (Individual) Laboral Individual Oficio Imss. 2 Acdos. Núm. Exp. 2007/2024.

Segura Rosales Juan Carlos vs. Servicios de Transportes Eléctricos de la Ciudad de México. Proced. Ord. (Individual) Laboral Individual Se Agrega Diligencia. 1 Acdo. Núm. Exp. 245/2023.

Tapia Martínez Karen Alejandra vs. Huawei Technologies de México, S.A. de C.V. y Apron Weber, S.A. de C.V. Proced. Ord. (Individual) Laboral Individual Replica. 1 Acdo. Núm. Exp. 151/2024.

Tinoco Vera Jonathan Ricardo vs. Grupo Comercial Khl, S.A. de C.V. y Vera Tovar Marina. Proced. Ord. (Individual) Laboral Individual Pago de Desistimiento. 1 Acdo. Núm. Exp. 1133/2023.

Torres Jacinto Axel Gabriel vs. De Remate. Com, S. de R. L. de C.V. y Brothers Doing Business & Services, S.A. de C.V. Proced. Ord. (Individual) Laboral Individual No Hay Contrareplica, Señala Aud. Preliminar. 1 Acdo. Núm. Exp. 887/2024.

NO PUBLICADOS

Carrasco Andrade Luis Armando vs. Servicios Especializados de Investigación y Custodia S.A. de C.V. Seicsa. Proced. Ord. (Individual) Laboral Individual Admisión. 1 Acdo. Núm. Exp. 937/2025.

Castillo Juárez Margarita vs. Barreto Limpieza, S.A. de C.V. Proced. Ord. (Individual) Laboral Individual Admisión. 1 Acdo. Núm. Exp. 927/2025.

Cruz Martínez María Asunción y Villa Solano Martha y Acevedo Burgoin Jesús Adriana y Carrillo Lucero Concepción y Arvizu Díaz José Luis vs. Partido de la Revolución Democratica. Proced. Ord. (Individual) Laboral Individual Admisión. 1 Acdo. Núm. Exp. 953/2025.

Cruz Rodas Gabriel Alejandro vs. Detalles Ceramicos, S.A. de C.V. Proced. Ord. (Individual) Laboral Individual Admisión. 1 Acdo. Núm. Exp. 919/2025.

Escamilla Flores Yolanda vs. Guarderia Integra Cuidados Maternales, S. C. Proced. Ord. (Individual) Laboral Individual Admisión. 1 Acdo. Núm. Exp. 921/2025.

Flores Flores Edgar Eduardo vs. Esquina Fontelina, S.A. de C.V. y Yakiniku Mex, S.A. de C.V. y Esquina Fontelina, S.A. de C.V. Proced. Ord. (Individual) Laboral Individual Admisión Con Suspensión. 1 Acdo. Núm. Exp. 939/2025.

Gálvez Torres Maricela vs. C. Vial Assit S.A. de C.V. y Solventa Soluciones Automotrices S.A. P. I. de C.V. Medea Asistencia S.A. de C.V. y Chubb Seguros México S.A. Proced. Ord. (Individual) Laboral Individual Admisión. 1 Acdo. Núm. Exp. 947/2025.

García Castro Luis Enrique vs. Servicios Especializados de Investigación y Custodia, Sociedad Anónima de Capital Variable. Proced. Especial Laboral Individual Admisión. 1 Acdo. Núm. Exp. 913/2025.

SOLO CONSULTA
SOLO CONSULTA
SOLO CONSULTA

García García Julia vs. Ingeniería Servicios y Soluciones Globales, S.A. de C.V. Proced. Ord. (Individual) Laboral Individual Admisión. 1 Acdo. Núm. Exp. 945/2025.

González Nava Gustavo vs. Soluciones Integrales de Alto Nivel Kya, S. de R. L. de C.V. y Hernández Ramírez Jorge. Proced. Ord. (Individual) Laboral Individual Admisión. 1 Acdo. Núm. Exp. 925/2025.

Huerta S˜egundo Laura y Contreras Solano Esther vs. Operadora Vips, S. de R. L. de C.V. Proced. Ord. (Individual) Laboral Individual Admisorio. 1 Acdo. Núm. Exp. 941/2025.

León Pedraza Ivette Alheli vs. Algara, S.A. de C.V. Proced. Ord. (Individual) Laboral Individual Admisión. 1 Acdo. Núm. Exp. 923/2025.

Mendiola Maqueda Norma Gabriela y Romero Portillo Nancy Valeria vs. Sanatorio Trinidad, S.A. de C.V. Proced. Ord. (Individual) Laboral Individual Admisión. 1 Acdo. Núm. Exp. 951/2025.

Meza González Joseline vs. Dkabi, S.A. de C.V. Proced. Ord. (Individual) Laboral Individual Admisión. 1 Acdo. Núm. Exp. 917/2025.

Monroy Ayala Mayra Nayeli vs. Únicorn Series Xyb, S.A. P. I. de C.V. Proced. Ord. (Individual) Laboral Individual Admisión. 1 Acdo. Núm. Exp. 933/2025.

Ortiz Cárdenas Andrés vs. Servicios Especializados de Investigación y Custodia, S.A. de C.V. y Seicsa, S.A. de C.V. y García Vidal Jorge. Proced. Ord. (Individual) Laboral Individual Admisión. 1 Acdo. Núm. Exp. 911/2025.

Secreto. Proced. Ord. (Individual) Laboral Individual Admisión. 1 Acdo. Núm. Exp. 929/2025.

Secreto. Proced. Ord. (Individual) Laboral Individual Admisión. 1 Acdo. Núm. Exp. 931/2025.

Secreto. Proced. Ord. (Individual) Laboral Individual Admisión. 1 Acdo. Núm. Exp. 943/2025.

Televisión Products Retail, S.A. de C.V. vs. Orbe Ávila Luis Fernando. Otros (Paraprocesales O. Voluntarios) Laboral Individual Admisión. 1 Acdo. Núm. Exp. 955/2025.

SENTENCIAS

Cabrera T˜ercero Ulises vs. Fusión Contact Centers, S. de R. L. de C.V. Proced. Ord. (Individual) Laboral Individual Sent. 1 Sent. Núm. Exp. 103/2024

Morga Zepeda Juan Fracisco vs. Servicios Especializados de Investigación y Custodia, S.A. de C.V. Proced. Ord. (Individual) Laboral Individual Sent. 1 Sent. Núm. Exp. 293/2024

Olalde Sánchez Rosa María Irma vs. Romero Ciani Luis Alberto. Proced. Ord. (Individual) Laboral Individual Sent. 1 Sent. Núm. Exp. 1947/2023

AUDIENCIA

Lagos Fuentes Eduardo Alberto vs. Pérez Toledo Ruth Isela. Acta Minima de Juic. Convn. Proced. Ord. (Individual) Laboral Individual. 1 Audiencia. Núm. Exp. 1011/2023.

Torres Martínez Pedro vs. Panificadora Tlalcoligia, S.A. de C.V. Acta Minima de Aud. Prelim. Se Turna a Sent. Proced. Ord. (Individual) Laboral Individual. 2 Audiencias. Núm. Exp. 1145/2024.

EL SECRETARIO INSTRUCTOR

LIC. MARTÍN GUTIÉRREZ DEL MONTE

SECRETARÍA "B"
ACUERDOS DEL 12 DE MAYO DEL 2025

Ángeles Corona Brenda Monserrat vs. Cleaver Calling Center, S.A. de C.V. Proced. Ord. (Individual) Laboral Individual Admisión. 1 Acdo. Núm. Exp. 966/2025.

Berastico Jiménez Óscar Cutberto vs. Conejo Corriendo S. de R. L. de C.V., J&T Expres y Ábrego Salgado Julio César. Proced. Ord. (Individual) Laboral Individual Recepción de Exhorto. 1 Acdo. Núm. Exp. 960/2025.

Burgos Barrón Jesús Osvaldo vs. Pagtino Perla. Proced. Ord. (Individual) Laboral Individual Cedula y Razon Actuarial. 1 Acdo. Núm. Exp. 90/2024.

Cabrera Pascual Delia Alicia vs. Amazing Trade de México, S.A. de C.V. y Méndez Hernández Luis Enrique y Colorado Mendiola José Luis y Colorado Mendiola José Antonio. Proced. Ord. (Individual) Laboral Individual Constancia de No Consulta. 1 Acdo. Núm. Exp. 490/2025.

Cabrera Pascual Delia Alicia vs. Colorado Mendiola José Luis y Méndez Hernández Luis Enrique y Amazing Trade de México, S.A. de C.V. y Colorado Mendiola José Antonio. Proced. Ord. (Individual) Laboral Individual Amparo Directo. 1 Acdo. en Cuad. Amparo. Núm. Exp. 490/2025 Amparo Directo Dt_.

Camargo Martínez Angélica Lizbeth vs. Infocredit, S. de R. L. de C.V. Proced. Ord. (Individual) Laboral Individual Cedula y Razon Actuarial. 1 Acdo. Núm. Exp. 1486/2024.

Cervantes Díaz Amayrani vs. Cmdta Mex, S. de R. L. de C.V. Proced. Ord. (Individual) Laboral Individual Cedula y Razon Actuarial. 1 Acdo. Núm. Exp. 1334/2024.

Clavel Ponce Víctor Manuel vs. Seguridad Proambiental, S.A. de C.V. Proced. Ord. (Individual) Laboral Individual Se Admite Proced. Ordinario. 1 Acdo. Núm. Exp. 518/2025.

Escalante Koyoc Miguel Ángel vs. Cosepis, S.A. de C.V. y Gcd Opalo Certificación, S.A. de C.V. y Rojo y Arabi José Luis. Proced. Ord. (Individual) Laboral Individual Informe Justificado. 1 Acdo. en Cuad. Amparo. Núm. Exp. 2388/2024 Amparo Indirecto 1338/2025- Viii.

Escalante Koyoc Miguel Ángel vs. Gcd Opalo Certificación, S.A. de C.V. y Cosepis, S.A. de C.V. y Rojo y Arabi José Luis. Proced. Ord. (Individual) Laboral Individual Se Agrega Cedula de Notificación, Emplaza. 3 Acdos. Núm. Exp. 2388/2024.

García Montes de Oca Pablo vs. Tecnología en Seguridad Bbox S.A. de C.V. y Nueva Wal Mart de México S. de R. L de C.V. Proced. Ord. (Individual) Laboral Individual Se Admite Proced. Ordinario. 1 Acdo. Núm. Exp. 660/2025.

González Hirales Mariana vs. Casa Plarre, S.A. de C.V. Proced. Ord. (Individual) Laboral Individual Exhorto. 1 Acdo. Núm. Exp. 956/2025.

Hiperbikes de México, S.A. de C.V. vs. Martínez Ramírez Carlos Roberto. Otros (Paraprocesales O. Voluntarios) Laboral Individual Admisión. 1 Acdo. Núm. Exp. 896/2025.

Jiménez Clemente Nadia Jimena vs. Moctezuma de la Fuente Cayetano y Muñoz Vargas José Antonio. Proced. Ord. (Individual) Laboral Individual Cedula y Razon Actuarial. 2 Acdos. Núm. Exp. 136/2025.

Luciano Román Berenice vs. su Solución en Personal, S. C. y Cin Comunicación Integral e Ideas de Negocios, S.A. de C.V. y Sir Solucin Integral Rh, S.A. de C.V. y Coeme Consultores Emprendedores de Negocios, S. C. y Consultoría de Negocios Estratégicos, S. C. y más Aplicaciones Empresariales & Enlaces de Negocios y Barroso Avendaño Víctor. Proced. Ord. (Individual) Laboral Individual Informe Justificado. 1 Acdo. en Cuad. Amparo. Núm. Exp. 1862/2023 Amparo Indirecto 1692/2025- Ii.

Machorro Ramírez Andrés Elfego vs. Serprosep, S.A. de C.V. y Armour King, S.A. de C.V. y Cotrill, S. C. Proced. Ord. (Individual) Laboral Individual Cedula y Razon Actuarial. 3 Acdos. Núm. Exp. 432/2025.

Meza Rochin Mauricio vs. Partido de la Revolución Democratica Prd. Proced. Ord. (Individual) Laboral Individual Exhorto. 1 Acdo. Núm. Exp. 968/2025.

Montenegro Bautista Constancia Jacqueline vs. Inmobiliaria Anguita, S.A. y Ramada International Inc. Proced. Ord. (Individual) Laboral Individual Agrega Cedula de Notificación. 1 Acdo. Núm. Exp. 968/2024.

Parra Guillén Marcos vs. Afore Banamex. Proced. Especial Laboral Individual Se Admite Proced. Especial. 1 Acdo. Núm. Exp. 1876/2024.

Parra Guillén Marcos vs. Afore Banamex. Proced. Ord. (Individual) Laboral Individual Informe Justificado. 2 Acdos. en Cuad. Amparo. Núm. Exp. 1876/2024 Amparo Indirecto 1387/2025.

Rodríguez Soto María Marisela vs. Limporium, S.A. de C.V. Proced. Ord. (Individual) Laboral Individual Agrega Cedula de Notificación. 1 Acdo. Núm. Exp. 1926/2024.

Rodríguez Ruíz José Luis vs. Cpi Ingeniería y Administración de Proyectos, S.A. de C.V. Proced. Ord. (Individual) Laboral Individual Cedula y Razon Actuarial. 1 Acdo. Núm. Exp. 1364/2024.

Romero López Sonia vs. Real State Management Business, S.A. de C.V. (Gain México) y Salinas López Karla Karina. Proced. Ord. (Individual) Laboral Individual Sfa. 1 Acdo. en Cuad. Amparo. Núm. Exp. 672/2023 Amparo Indirecto 1494/2025- Iv.

Salazar Aguero Guadalupe vs. Servicios Industriales Batia S.A. de C.V. Proced. Ord. (Individual) Laboral Individual Exhorto. 1 Acdo. Núm. Exp. 962/2025.

Secreto. Proced. Ord. (Individual) Laboral Individual Cedula y Razon Actuarial. 2 Acdos. Núm. Exp. 1724/2024.

Secreto. Proced. Ord. (Individual) Laboral Individual Cedula y Razon Actuarial. 1 Acdo. Núm. Exp. 2196/2024.

Secreto. Proced. Ord. (Individual) Laboral Individual Se Admite Proced. Ordinario. 1 Acdo. Núm. Exp. 648/2025.

SOLO CONSULTA
SOLO CONSULTA
SOLO CONSULTA

Segovia Velázquez Ricardo vs. Hotelera Xaravedra, S.A. de C.V. Proced. Ord. (Individual) Laboral Individual Se Admite Proced. Ordinario. 1 Acdo. Núm. Exp. 634/2025.

Torres García José Domingo Eduardo y Torres Gutiérrez Rafael vs. Zonana Smeke Moisés. Proced. Ord. (Individual) Laboral Individual Cedula y Razon Actuarial. 1 Acdo. Núm. Exp. 72/2023.

Zaragoza Lozano Blanca Itzel vs. Formación Personalizada en Vigilancia, S.A. de C.V. Proced. Ord. (Individual) Laboral Individual Cedula y Razon Actuarial. 1 Acdo. Núm. Exp. 1232/2023.

SENTENCIA

De la Cruz Pérez Palacios Alejandro vs. Padilla Bujalil Miguel Ángel y Padilla & Bujalil, S. C. y Ingeniería y Proyectos Bader, S.A. de C.V. Proced. Ord. (Individual) Laboral Individual Sent. 1 Sent. Núm. Exp. 1920/2023

EL SECRETARIO INSTRUCTOR
LIC. EDGAR GARCÍA BARRERA

SEXTO TRIBUNAL LABORAL DE ASUNTOS INDIVIDUALES DE LA CIUDAD DE MÉXICO

SECRETARÍA "A"
ACUERDOS DEL 12 DE MAYO DEL 2025

Belio Zataray Gilberto Javier vs. Regus México, S. de R. L. de C.V. y Regus Management de México, S.A. de C.V. Proced. Ord. (Individual) Laboral Individual Comparecencia. 1 Acdo. Núm. Exp. 659/2025.

Secreto. Proced. Ord. (Individual) Laboral Individual Se Ordena Emplazamiento. 1 Acdo. Núm. Exp. 329/2024.

Secreto. Proced. Ord. (Individual) Laboral Individual Admisión. 1 Acdo. Núm. Exp. 823/2025.

Secreto. Proced. Ord. (Individual) Laboral Individual Prevención. 1 Acdo. Núm. Exp. 827/2023.

Torres Tierrablanca Ricardo vs. Dhl Express México, S.A. de C.V. y Zayas Pérez José Antonio y Arranz Lara Antonio. Proced. Ord. (Individual) Laboral Individual Denuncia Convenio. 1 Acdo. Núm. Exp. 983/2023.

AUDIENCIA

Cabrera Álvarez Alberto vs. Landux, S.A. de C.V. Acta Mínima de Aud. Prelim. Proced. Ord. (Individual) Laboral Individual. 1 Audiencia. Núm. Exp. 1659/2023.

EL SECRETARIO INSTRUCTOR
LIC. JOSÉ ANTONIO AGUILAR FLORES

SECRETARÍA "B"
ACUERDOS DEL 12 DE MAYO DEL 2025

José García Norma Yaira vs. Lugamex, S.A. de C.V. Proced. Ord. (Individual) Laboral Individual Cd. 1 Acdo. Núm. Exp. 890/2024.

Mejía Balderas Andrea Ariadna vs. Sted Traslados, S. de R. L. de C.V. y Sted Traslados, S.A. de C.V. Proced. Ord. (Individual) Laboral Individual Den, Rat y Pago. 1 Acdo. Núm. Exp. 428/2024.

Osio Hurtado Sonia vs. Basilica de Guadalupe Asociación Religiosa. Proced. Ord. (Individual) Laboral Individual Archivo Definitivo. 1 Acdo. Núm. Exp. 1232/2023.

Palacios Castillo Marivel vs. Diseño e Integración de Sistemas Computacionales, S. de R. L. de C.V. (Disc). Proced. Ord. (Individual) Laboral Individual Contestación. 1 Acdo. Núm. Exp. 1422/2024.

Pool Pereza Jack Alexander vs. Jk Capital, S.A. de C.V. Proced. Ord. (Individual) Laboral Individual Cump. de Convenio. 1 Acdo. Núm. Exp. 26/2023.

Rensol Logistics, S.A. de C.V. vs. Jiménez Vargas Javier. Otros (Paraprocesales O. Voluntarios) Laboral Individual Cump. de Convn. y Archivo Definitivo. 1 Acdo. Núm. Exp. 870/2025.

Rodríguez Sánchez Luis Abigahi vs. Rojas Lozano Arody Alfonso. Proced. Ord. (Individual) Laboral Individual Ejecución. 1 Acdo. Núm. Exp. 212/2024.

Vega Meza Leonel Roberto vs. Atento México Holdo, S. de R. L. de C.V. Proced. Ord. (Individual) Laboral Individual Contestación de Demanda. 1 Acdo. Núm. Exp. 1378/2024.

Vigil Salcedo Sana Paola vs. Ariza López José Ambrosio y Ambrosio Ariza Zamudio. Proced. Ord. (Individual) Laboral Individual Cump. de Convenio. 1 Acdo. Núm. Exp. 392/2024.

LA SECRETARIA INSTRUCTORA
LIC. MAURA LIZETH AGUILAR QUEZADA

SÉPTIMO TRIBUNAL LABORAL DE ASUNTOS INDIVIDUALES DE LA CIUDAD DE MÉXICO

SECRETARÍA "A"
ACUERDOS DEL 12 DE MAYO DEL 2025

Águila Valdovinos Néstor Miguel vs. Promohealth de México, S.A. de C.V. Proced. Ord. (Individual) Laboral Individual Vista Parte Actora/Término 3 Días/Actuario. 1 Acdo. Núm. Exp. 805/2024.

Belman Fuentes Luis Israel vs. Ríos Orozco Celina y Plaga Sin. Proced. Ord. (Individual) Laboral Individual Se Autoriza Emplaz. Asistido. 1 Acdo. Núm. Exp. 9/2024.

Cardelas Arroyo Samuel vs. Grupo Logisitico Integral S.A. de C.V. y Grupo Onest, S.A. de C.V. Proced. Ord. (Individual) Laboral Individual Se Autorizan Copias Certificadas/Baja Documental. 1 Acdo. Núm. Exp. 453/2025.

Fuentes Santiago Anel vs. Scm Cargo, S.A. de C.V. y Scm Operaciones, S.A. de C.V. y Servicio Continental de Mensajería, S.A. de C.V. y Servicios de Calidad en Mensajería, S.A. de C.V. y de la Cruz Ángel y Hernández Aguilar Diana Jazmín. Proced. Ord. (Individual) Laboral Individual Nuevo Buzón Electrónico Parte Actora/Actuario. 1 Acdo. Núm. Exp. 2081/2024.

García Sánchez Alba Jeremy vs. Universidad Umet, S. C. Proced. Ord. (Individual) Laboral Individual Efectivo Apercibimiento/Por Perdido Derecho/Admisión Se Ordena Emplazamiento/Actuario. 1 Acdo. Núm. Exp. 1907/2024.

Guadarrama de la Cruz Cristal Dulce María vs. Grave, S.A. P. I. de C.V. Proced. Ord. (Individual) Laboral Individual Nuevo Dom. para Emplazamiento/Actuario. 1 Acdo. Núm. Exp. 1401/2023.

Jiménez Lara Omar vs. Grupo Copar Agente de Seguros y Fianzas, S.A. de C.V. y Hernández Castanedo Francisco Xavier Andrés. Proced. Ord. (Individual) Laboral Individual Se Autoriza Emplaz. Asistido/Término 3 Días Parte Actora. 1 Acdo. Núm. Exp. 631/2024.

Martínez Alvarado Surisadai vs. Rendón Jaimes Érica. Proced. Ord. (Individual) Laboral Individual Se Autoriza Emplaz. Asistido/Término 3 Días Parte Actora/Actuario. 1 Acdo. Núm. Exp. 593/2024.

Martínez Arroyo José Javier vs. Mendoza Sánchez Felipe y la Casa del Soporte. Proced. Ord. (Individual) Laboral Individual Vista Parte Actora/Término 3 Días. 1 Acdo. Núm. Exp. 877/2025.

Montiel Rivera Francisco vs. Mujica Gabriel. Proced. Ord. (Individual) Laboral Individual Nuevo Dom. para Emplazamiento/Actuario. 1 Acdo. Núm. Exp. 1077/2023.

Ocadiz López Enrique vs. Inmobiliaria 3 Hertta House, S.A. de C.V. y Corve Proyectos y Desarrollos, S.A. de C.V. y Corporativo Trimarco, S.A. de C.V. y Corona Garibay Juan Carlos y Ireta Jaimes Óscar René y Instituto Mexicano del Seguro Social. Proced. Ord. (Individual) Laboral Individual Se Cita a Pláticas Conciliatorias/Sfap. 1 Acdo. Núm. Exp. 345/2024.

Palacio Bueno Gustavo Alberto vs. Firstsource Solutions México, S. de R. L. de C.V. Proced. Ord. (Individual) Laboral Individual Nuevo Dom. para Emplazamiento/Actuario. 1 Acdo. Núm. Exp. 1473/2024.

Pérez de Los Santos Orlando vs. Operadora y Procesadora de Productos de Panificación, S.A. de C.V. Proced. Ord. (Individual) Laboral Individual Se Autoriza para Oír y Recibir Notificaciones/Actuario. 1 Acdo. Núm. Exp. 429/2024.

Ríos Escobar Alfredo vs. Tamarindos Mexicanos y Asociados, S. de R. L. de C.V. Proced. Ord. (Individual) Laboral Individual Nuevo Dom. para Emplazamiento/Actuario. 1 Acdo. Núm. Exp. 1665/2024.

Rivera Martínez Moisés vs. Cege Capital, S.A. P. I. de C.V. Sofom E. N. R. y Exitus Credit, S.A. P. I. de C.V. Proced. Ord. (Individual) Laboral Individual Nuevo Dom. para Emplazamiento/Se Autoriza Emplaz. Asociado/Actuario/Ase. 1 Acdo. Núm. Exp. 899/2024.

Rodríguez Hernández Fernando Martín vs. Incipit, S.A. de C.V. Proced. Ord. (Individual) Laboral Individual No Ha Lugar. 1 Acdo. Núm. Exp. 147/2023.

Romero Galicia Luis Guilermo vs. Grupo Fc División Especializada, S.A. de C.V. y Hyosung México, S de R. L de C.V. y Lazarin Karen y Hernández Carlos y Aguirre Sue. Proced. Ord. (Individual) Laboral Individual Se Repone Procedimiento. 1 Acdo. Núm. Exp. 101/2023.

Sánchez del Moral José Rodrigo vs. Croixrom S.A. de C.V. y Cruz Monroy Abraham y Administración y Logística Diversity S.A. de C.V. Proced. Ord. (Individual) Laboral Individual por No Interpuesta Demanda (2 Demandados)/Se Ordenan Oficios a Cargo de

SOLO CONSULTA
SOLO CONSULTA
SOLO CONSULTA

Parte Actora/Término 3 Días/Actuario. 1 Acdo. Núm. Exp. 779/2023.

Sandoval Procuna Hugo Daniel vs. Veladora México, S.A. de C.V. Proced. Ord. (Individual) Laboral Individual Réplica/Término para Contrarréplica/Bla- Bzd/2205. 1 Acdo. Núm. Exp. 273/2025.

Secreto. Proced. Ord. (Individual) Laboral Individual Se Ordena la Apertura del Cuad. de Amp. Indirecto. 1 Acdo. en Cuad. Amparo. Núm. Exp. 1449/2023 Amparo Indirecto Juic. 1157/2025 y 1165/2025.

Secreto. Proced. Ord. (Individual) Laboral Individual Se Ordena la Apertura del Cuad. de Amp. Indirecto. 1 Acdo. en Cuad. Amparo. Núm. Exp. 541/2023 Amparo Indirecto Juic. 1486/2025.

Secreto. Proced. Ord. (Individual) Laboral Individual Se Admite y Se Ordena Emplazamiento. 1 Acdo. Núm. Exp. 559/2025.

Secreto. Proced. Ord. (Individual) Laboral Individual Se Admite y Se Ordena Emplazamiento. 1 Acdo. Núm. Exp. 561/2025.

Secreto. Otros (Paraprocesales O. Voluntarios) Laboral Individual Aclaratorio. 1 Acdo. Núm. Exp. 871/2025.

Secreto. Proced. Ord. (Individual) Laboral Individual Se Admite y Se Ordena Emplazamiento. 1 Acdo. Núm. Exp. 939/2025.

Secreto. Proced. Ord. (Individual) Laboral Individual Requerimiento Opv. 1 Acdo. Núm. Exp. 941/2025.

Secreto. Otros (Paraprocesales O. Voluntarios) Laboral Individual Se Ordena Notificación. 1 Acdo. Núm. Exp. 947/2025.

Sánchez Olalde Jhennyfer Stepany vs. Constructora e Inmobiliaria Leviud, S.A. de C.V. Proced. Ord. (Individual) Laboral Individual Vista Parte Actora/Término 3 Días/Actuario. 1 Acdo. Núm. Exp. 275/2025.

Trejo Hernández Miguel Ángel vs. Sociedad Cooperativa de Autotransportes Cuautepec, Gustavo A. Madero, S. C. L. Proced. Ord. (Individual) Laboral Individual Réplica/Término para Contrarréplica/2105. 1 Acdo. Núm. Exp. 1669/2024.

SENTENCIA

Rivas Hernández Dolores vs. Nacional Monte de Piedad, I.A.P. Proced. Ord. (Individual) Laboral Individual Sent. 1 Sent. Núm. Exp. 19/2024

LA SECRETARIA INSTRUCTORA
LIC. RUTH MORALES NÚÑEZ

SECRETARÍA "B"
ACUERDOS DEL 12 DE MAYO DEL 2025

Almazán Ramírez Rogelio vs. Herreh, S.A. de C.V. y Rivero Borrel Longoria Javier. Proced. Ord. (Individual) Laboral Individual Contestación y Térm. Actora para Réplica. 1 Acdo. Núm. Exp. 2040/2024.

Arriaga Segovia Juan Carlos vs. Sodexo, México, S.A. de C.V. y Jacinto Padilla Cristina Maritzel y Rodríguez Bernal Uriel y Ramírez López César. Proced. Ord. (Individual) Laboral Individual Se Requiere Contestación Exhiba Originales. 1 Acdo. Núm. Exp. 2156/2024.

Centeno Martínez Lorena vs. Servicios Corporativos Krystal Rosa, S.A. de C.V. y Hilton Worldwide Holding Inc. Proced. Especial Laboral Individual Vista Proporcione Domicilio. 1 Acdo. Núm. Exp. 220/2025.

Cisneros Carmona Apolinar Ricardo vs. Bustillos García Diego Ángel. Proced. Ord. (Individual) Laboral Individual Emplazar. 1 Acdo. Núm. Exp. 1180/2023.

García Balbuena Soledad vs. Ruíz Clairin Luis Andrés. Proced. Ord. (Individual) Laboral Individual Vista Proporcione Domicilio. 1 Acdo. Núm. Exp. 2362/2024.

Guizar Ramírez Pablo Vicente vs. Si Vale Administradora de Servicios, S.A. de C.V. Proced. Ord. (Individual) Laboral Individual Replica y Vista Demandada. 1 Acdo. Núm. Exp. 940/2024.

López Reyes Claudia Alejandra vs. Grupo Corporativo Glez Var, S.A. de C.V. y González Vargas Alma Violeta. Proced. Ord. (Individual) Laboral Individual Otorga Poder. 1 Acdo. Núm. Exp. 98/2024.

Mixteco Mata Domingo vs. Baukasten, S.A. de C.V. Proced. Ord. (Individual) Laboral Individual Rebeldía- Cap. 1 Acdo. Núm. Exp. 338/2024.

Olguín Hernández Yair Uriel y Godo Parsa S.A. P. I. de C.V. Proced. Ord. (Individual) Laboral Individual Admisión Demanda. 1 Acdo. Núm. Exp. 86/2025.

Pérez Ramírez Gloria Estefany vs. Administradora Mexicana de Hipódromo, S.A. de C.V. Proced. Ord. (Individual) Laboral Individual Admisión Demanda. 1 Acdo. Núm. Exp. 722/2025.

Secreto. Proced. Ord. (Individual) Laboral Individual Asociarse. 1 Acdo. Núm. Exp. 1452/2024.

Secreto. Proced. Ord. (Individual) Laboral Individual Admisión Demanda. 1 Acdo. Núm. Exp. 646/2025.

Secreto. Proced. Ord. (Individual) Laboral Individual Se Da Trámite. 1 Acdo. Núm. Exp. 890/2025.

Secreto. Proced. Ord. (Individual) Laboral Individual Se Da Trámite. 1 Acdo. Núm. Exp. 892/2025.

Trejo Gómez Saúl y Gómez Ruíz Rosa vs. Chávez Guzmán Javier. Proced. Ord. (Individual) Laboral Individual Admisión Demanda. 1 Acdo. Núm. Exp. 2370/2024.

Vargas Ochoa Vanessa vs. Mohua World Internacional, S.A. de C.V. Proced. Ord. (Individual) Laboral Individual Vista Proporcione Domicilio. 1 Acdo. Núm. Exp. 718/2024.

SENTENCIA

Morales Domínguez Orlando Saith vs. Milenio Diario S.A. de C.V. Proced. Ord. (Individual) Laboral Individual Sent. 1 Sent. Núm. Exp. 60/2022

AUDIENCIA

Gómez Hernández Mayra Cristell vs. Grupo Cmdta Mex, S. de R. L. de C.V. y Cmdta Mex, S. de R. L. de C.V. Acta Minima de Aud. de Juic. Proced. Ord. (Individual) Laboral Individual. 1 Audiencia. Núm. Exp. 1252/2023.

López Reyes Claudia Alejandra vs. Grupo Corporativo Glez Var, S.A. de C.V. y González Vargas Alma Violeta. Acta Minima de Aud. Prelim. Proced. Ord. (Individual) Laboral Individual. 1 Audiencia. Núm. Exp. 98/2024.

Morales Domínguez Orlando Saith vs. Milenio Diario S.A. de C.V. Acta Minima de Aud. de Juic. Proced. Ord. (Individual) Laboral Individual. 1 Audiencia. Núm. Exp. 60/2022.

LA SECRETARIA INSTRUCTORA
LIC. MARÍA GUADALUPE TORRES ISLAS

OCTAVO TRIBUNAL LABORAL DE ASUNTOS INDIVIDUALES DE LA CIUDAD DE MÉXICO

SECRETARÍA "A"
ACUERDOS DEL 12 DE MAYO DEL 2025

Acevedo García Fernando vs. Soley Collection, S.A. de C.V. y Md Services, S.A. de C.V. y Mazagri, S.A. de C.V. Proced. Ord. (Individual) Laboral Individual Admisión de Amparo. 2 Acdos. Núm. Exp. 267/2025.

Aguilar Rosales Ignacio vs. Gasolinera Palacios, S.A. de C.V. Proced. Ord. (Individual) Laboral Individual 1 Acdo. Núm. Exp. 747/2025.

Álvarez Lavariega Marvila vs. Cruz Camacho Soto José Luis y Camacho Bolaños Erwin y Camacho Bolaños Sergio y Taqueria Don Cruz. Proced. Especial Laboral Individual 1 Acdo. Núm. Exp. 749/2025.

Araujo Medina Verónica vs. Tiendas Soriana, S.A. de C.V. Proced. Ord. (Individual) Laboral Individual 1 Acdo. Núm. Exp. 779/2025.

Castelán Mejía Antonio vs. Tiendas Blue Berry, S.A. de C.V. y Sfadia Mustri Isaac y Urbina Arrollo Sandra Julia. Proced. Ord. (Individual) Laboral Individual Designación de Perito. 1 Acdo. Núm. Exp. 337/2023.

Consultoría y Servicios Especializados Alto México, S.A. de C.V. vs. Ríos Reséndiz Arturo Alejandro. Otros (Paraprocesales O. Voluntarios) Laboral Individual 1 Acdo. Núm. Exp. 775/2025.

Coyote Bautista Edgar Jesús vs. Gomcarlu, S.A. de C.V. Proced. Ord. (Individual) Laboral Individual 1 Acdo. Núm. Exp. 771/2025.

Cruz Gómez Rosel Mauricio vs. Autotransportes de Carga Tresguerras, S.A. de C.V. Proced. Ord. (Individual) Laboral Individual 1 Acdo. Núm. Exp. 787/2025.

Cuesta Rodríguez Saúl vs. Ksquare Labs, S.A. de C.V. Proced. Ord. (Individual) Laboral Individual Auto Aclaratorio. 1 Acdo. Núm. Exp. 1255/2024.

Domínguez Avilés María Elvira vs. Constructora Cosecid, S.A. de C.V. y Delgado Jesús y Alvarado Letivcia. Proced. Ord. (Individual) Laboral Individual 1 Acdo. Núm. Exp. 773/2025.

Flores Bárcena Angélica vs. Infocredit, S. de R. L. de C.V. y Sindicato Nacional de Servicios en General de la República Mexicana y Federación Colectiva de Trabajadores Fectra. Proced. Ord. (Individual) Laboral Individual 1 Acdo. Núm. Exp. 765/2025.

García Villalobos Israel vs. Servicios Integrales de Administración Gsi, S.A. de C.V. y Lumina Consultores, S. C. y Rodríguez Núñez Carlos Alejandro y Peralta N Flavio. Proced. Ord. (Individual) Laboral Individual Exh. No Diligenciado. 1 Acdo. Núm. Exp. 145/2023.

SOLO CONSULTA
SOLO CONSULTA
SOLO CONSULTA

Garcilazo Pérez Monserrat Michel vs. Bufet Jurídico Barrera Badillo. Proced. Ord. (Individual) Laboral Individual Auto de Reinstalación. 1 Acdo. Núm. Exp. 107/2023.

Hernández García Congssy Ernesto vs. Impulso Mexicano, S.A. de C.V. Proced. Ord. (Individual) Laboral Individual 1 Acdo. Núm. Exp. 785/2025.

Ismaya Álvarez Grecia Stephani vs. García Ramírez María Teresa y García Ramírez Óscar. Proced. Ord. (Individual) Laboral Individual Toma de Muestras. 1 Acdo. Núm. Exp. 1235/2023.

López Romero Lesly vs. Panificadora Tlalcoligia S.A. de C.V. Proced. Ord. (Individual) Laboral Individual 1 Acdo. Núm. Exp. 757/2025.

Mejía Corona José Jassiel vs. Grupo Issg, S.A. de C.V. y Ingeniería, Servicios y Soluciones Globales, S.A. de C.V. Proced. Ord. (Individual) Laboral Individual 1 Acdo. Núm. Exp. 793/2025.

Meléndez Barrera Juan Carlos vs. Gbt Travel Services México, S. de R. L. de C.V. Proced. Especial Laboral Individual Buzón Electrónico. 1 Acdo. Núm. Exp. 719/2024.

Montalvo Venegas Lorena Mariana vs. Activa Talk, S.A. de C.V. y Sánchez Rodríguez Raúl Alejandro. Proced. Ord. (Individual) Laboral Individual 1 Acdo. Núm. Exp. 783/2025.

Murillo Meza Sofía Montserrat vs. Lek Worldwide Trading, S.A. de C.V. y Moy en Movimiento, S.A. de C.V. y Merkabah Global Services, S.A. de C.V. y Galicia Rodríguez Adriana y Jiménez Bustos Karla Edith y Kababie Halabe León. Proced. Ord. (Individual) Laboral Individual 1 Acdo. Núm. Exp. 789/2025.

Nolazco González Julieta Érika vs. Comercial Toyo, S.A. de C.V. y Aceves Mendoza Johana Wendoline. Proced. Ord. (Individual) Laboral Individual 1 Acdo. Núm. Exp. 753/2025.

Operadora Abcentral S de R.L. de C.V. vs. Álvarez Olguín Christian Giovanni. Otros (Paraprocesales O. Voluntarios) Laboral Individual 1 Acdo. Núm. Exp. 799/2025.

Peralta Alcázar Ismael vs. Transportes Jacar, S.A. de C.V. y Rodríguez Díaz Miguel Ángel. Proced. Ord. (Individual) Laboral Individual 1 Acdo. Núm. Exp. 1231/2024.

Pérez Saucedo Ivonne vs. Creaciones y Especialidades Gourmet, S.A. de C.V. y Relaciones Gastronómicas, S.A. de C.V. y Cinta Martínez Alberto Emiliano. Proced. Ord. (Individual) Laboral Individual 1 Acdo. Núm. Exp. 761/2025.

Quintana Ramírez Teresa Adriana vs. Grupo Gabssa, S.A. de C.V. y Anguiano Cahue Patricia Guadalupe. Proced. Ord. (Individual) Laboral Individual 1 Acdo. Núm. Exp. 755/2025.

Rivera Osorio Anet vs. Diagen, S. C. y Sosa Sánchez David Arturo y Laboratorio de Analisis Genéticos Especializados México, S.A. P. I. de C.V. Proced. Ord. (Individual) Laboral Individual 1 Acdo. Núm. Exp. 777/2025.

Villa Ramírez Mariela Gissel vs. Eys Equipo y Soluciones, S. C. Proced. Ord. (Individual) Laboral Individual Admisión de Amparo. 1 Acdo. Núm. Exp. 389/2025.

Viveros Aldape Gabriela vs. Grupo Cosmic S.A. de C.V. y Grupo Consorcio de Servicios en Mercadotecnia Industrial y de Consumo S.A. de C.V. y Moreno Alondra y Apolinar Ruvalcaba Ángeles. Proced. Ord. (Individual) Laboral Individual 1 Acdo. Núm. Exp. 763/2025.

Vértiz Hernández Jesús vs. Park Pro Administración México, S. de R. L. de C.V. Proced. Ord. (Individual) Laboral Individual 1 Acdo. Núm. Exp. 673/2025.

AUDIENCIA

Gutiérrez Barrera Mario Alberto vs. Tupromotoria, S.A. de C.V. y Manpower, S.A. de C.V. y Sanborns Hermanos, S.A. de C.V. Acta Mínima de Audicencia Prelim. Proced. Ord. (Individual) Laboral Individual. 1 Audiencia. Núm. Exp. 1257/2023.

LA SECRETARIA INSTRUCTORA
LIC. LAURA ALCALDE RODRÍGUEZ

SECRETARÍA "B"
ACUERDOS DEL 12 DE MAYO DEL 2025

Alfonso Flores Daniel vs. Ips Latam, S.A. P. I. de C.V. y Grupo International Private Security de México, S.A. de C.V. Proced. Ord. (Individual) Laboral Individual Desistimiento. 2 Acdos. Núm. Exp. 348/2025.

Del Ángel Flores Lorena vs. Laboratorio Integral Vida Saludable, S.A. de C.V. y Esteban Cisneros Emilio. Proced. Ord. (Individual) Laboral Individual Acdo. a Promoción. 1 Acdo. Núm. Exp. 16/2022.

Espejel Izquierdo Fanny Gabriela vs. Vicasoen, S.A. P. I. de C.V. y Amenax Profesional, S. C. Proced. Ord. (Individual) Laboral Individual Contestación de Demanda. 2 Acdos. Núm. Exp. 1276/2023.

Farmacias Guadalajara S.A. de C.V. Proced. Ord. (Individual) Laboral Individual Admisión de Amparo. 1 Acdo. en Amparo Buscador. Núm. Exp. 122/2022 Expedientillo.

González Ramírez Jorge Octavio vs. Comunicación e Información, S.A. de C.V. Proced. Ord. (Individual) Laboral Individual Prevención. 1 Acdo. Núm. Exp. 704/2024.

González Silva José Miguel vs. Bconnect Services, S.A. de C.V. Proced. Ord. (Individual) Laboral Individual Formula Alegatos. 1 Acdo. Núm. Exp. 1262/2023.

López García Lesly Yedany vs. Arrivia Travel Mx, S de R. L. de C.V. y Arrivia Intertel Services S de R. L. de C.V. y International Cruise & Excursión Gallery Inc. Proced. Ord. (Individual) Laboral Individual Autoriza Abogado. 2 Acdos. Núm. Exp. 114/2022.

Villalobos Sánchez Horacio vs. Team Technology Group, S.A. de C.V. y Distribuidora del Sur Tonali, S.A. de C.V. Proced. Ord. (Individual) Laboral Individual Replica. 1 Acdo. Núm. Exp. 348/2023.

EL SECRETARIO INSTRUCTOR
LIC. JUAN DE DIOS LARA ROBLES

NOVENO TRIBUNAL LABORAL DE ASUNTOS INDIVIDUALES DE LA CIUDAD DE MÉXICO

SECRETARÍA "A"
ACUERDOS DEL 12 DE MAYO DEL 2025

Almazán Álvarez Edna Itzel vs. Marsh México, Agente de Seguros y Fianzas, S.A. de C.V. Proced. Ord. (Individual) Laboral Individual Acuerdo. 1 Acdo. Núm. Exp. 649/2025.

Alvarado Orduña Enrique y Quiroz Espinoza Víctor y Hernández Hernández José y Aguirre Ocampo Melchor vs. Acrideas, S.A. de C.V. y Acrílicos e Ideas, S.A. de C.V. y Bucio Ríos Guillermo y Cámara González Eric. Proced. Ord. (Individual) Laboral Individual Acuerdo. 1 Acdo. Núm. Exp. 1183/2023.

Amador Martínez Juan Manuel vs. Domínguez Martínez Carlos Francisco. Proced. Ord. (Individual) Laboral Individual Acuerdo. 1 Acdo. Núm. Exp. 707/2025.

Barragán López Fabiola Montserrat vs. Adm Salud, S.A. de C.V. Proced. Ord. (Individual) Laboral Individual Acuerdo. 1 Acdo. Núm. Exp. 1085/2024.

Barrios Rivas Jazmín vs. Tienda Restaurante Cava Viña Gourmet, S.A. de C.V. y Galetto Montes de Oca Alfonso. Proced. Ord. (Individual) Laboral Individual Acuerdo. 1 Acdo. Núm. Exp. 1331/2024.

Calderón Martínez Erick Alberto vs. M2 por M2, S. C. y Bienestar Metropolitana, A.C. Proced. Ord. (Individual) Laboral Individual 1 Acdo. Núm. Exp. 1929/2023.

Castro Negrete Evangelina vs. Grupo Ap Alerta S.A. de C.V. Proced. Ord. (Individual) Laboral Individual Acuerdo. 1 Acdo. Núm. Exp. 403/2025.

Cedeña Herrera Marines vs. Grupo de Tecnología Cibernetiva S.A. de C.V. y Otros. Proced. Ord. (Individual) Laboral Individual Acuerdo. 1 Acdo. Núm. Exp. 711/2025.

Del Castillo Torres Luis Guillermo vs. Universidad Autónoma Metropolitana. Proced. Ord. (Individual) Laboral Individual Acuerdo. 1 Acdo. Núm. Exp. 1369/2023.

Gaeta Salazar Pablo vs. Corporativo Viad Expertos en Limpieza S. de R. L. de C.V. Proced. Ord. (Individual) Laboral Individual Acuerdo. 1 Acdo. Núm. Exp. 401/2025.

García Naranjo Carlos vs. Contreras Partida Jaime y Contreras Partida Ma Elena y Contreras Partida María Elena y Rodríguez García Sadrach Gerson y Maldonado Márquez Claudia y del Rosario Barrera José Alberto. Proced. Ord. (Individual) Laboral Individual Acuerdo. 1 Acdo. Núm. Exp. 1497/2023.

Godínez Hernández Claudia Cecilia y Muñoz Bárcenas Edgar Gerardo vs. Administradora de Cartera Servicios Legales Ramírez Villegas y Asociados, S.A. de C.V. y Seleg Contact Center México, S.A. de C.V. y González N Ricardo. Proced. Ord. (Individual) Laboral Individual Acuerdo. 1 Acdo. Núm. Exp. 547/2023.

Guzmán Gutiérrez Angélica Alejandra vs. Komalia S.A. de C.V. Proced. Ord. (Individual) Laboral Individual Acuerdo. 1 Acdo. Núm. Exp. 405/2025.

Hernández Espinosa Gabriel Erasmo vs. Nacional Monte de Piedad, I.A.P. Proced. Ord. (Individual) Laboral Individual Acuerdo. 1 Acdo. Núm. Exp. 275/2025.

Hill Cora Amalia Susana vs. Sport Fitness, S.A. de C.V. Proced. Ord. (Individual) Laboral Individual Acuerdo. 2 Acdos. Núm. Exp. 389/2025.

SOLO CONSULTA
SOLO CONSULTA
SOLO CONSULTA

Juárez Saucedo Marina vs. Grupo Profesional de Servicios Ua S.A. de C.V. Proced. Ord. (Individual) Laboral Individual Acuerdo. 1 Acdo. Núm. Exp. 407/2025.

Lazo Ibarra José Horacio vs. Centro de Operaciones Preventivas en Seguridad Privada Tcga, S.A. de C.V. Proced. Ord. (Individual) Laboral Individual Acuerdo. 1 Acdo. Núm. Exp. 981/2023.

Martínez Martínez Joel Alfonso vs. Manufacturas Automotrices Masa S.A. de C.V. y Otro. Proced. Ord. (Individual) Laboral Individual Acuerdo. 1 Acdo. Núm. Exp. 427/2025.

Mercado Castro Daniel vs. Flashtime Comercializadora, S.A. de C.V. Proced. Ord. (Individual) Laboral Individual Acuerdo. 1 Acdo. Núm. Exp. 9/2023.

Miranda Jiménez y/o Ma. Eugenia Miranda Jiménez María Eugenia vs. Racso Proyectos Industriales, S.A. de C.V. Proced. Ord. (Individual) Laboral Individual Acuerdo. 1 Acdo. Núm. Exp. 1115/2023.

Montes de Oca Garcia Victor Alfonso vs. Moreno Loza Jorge y Mgo Legal & Finance, S. de R. L. de C.V. y Foreverflow S. de R. L. de C.V. Proced. Ord. (Individual) Laboral Individual Acuerdo. 1 Acdo. Núm. Exp. 103/2024.

Padilla Pacheco Georgina Elizabeth vs. Mattel de México S.A. de C.V. y Otros. Proced. Ord. (Individual) Laboral Individual Acuerdo. 1 Acdo. Núm. Exp. 399/2025.

Platas Arias Daniel Maximiliano vs. Huawei Technologies de México, S.A. de C.V. y Apron Weber, S.A. de C.V. Proced. Ord. (Individual) Laboral Individual Acuerdo. 1 Acdo. Núm. Exp. 161/2024.

Ramírez Chimal Karen Anahi vs. El Patriota Creaciones, S.A. de C.V. y Avena González Rommel Erick y Moreno Velázquez Perla Miriam y López Gómez Juan Antonio. Proced. Ord. (Individual) Laboral Individual Acuerdo. 1 Acdo. Núm. Exp. 1771/2024.

Torres Oviedo Adrián y Flores Puente Martín y Muñoz Rojas Alejandra Guadalupe y Otros vs. Sellgrow Promotions S.A. de C.V. Proced. Ord. (Individual) Laboral Individual Acuerdo. 1 Acdo. Núm. Exp. 719/2025.

Tuyu Arroyo Laura Patricia vs. Tuyu Arroyo Roberto Carlos. Proced. de Ejecc. Laboral Individual Acuerdo. 1 Acdo. Núm. Exp. 1917/2023.

Velázquez Quintero Jorge Alberto vs. Bairesdev Llc y Demerge México, S.A. de C.V. Proced. Ord. (Individual) Laboral Individual Acuerdo. 1 Acdo. Núm. Exp. 69/2024.

Vera Sánchez Gabriel José vs. Presforzados Mexicanos de Tizayuca, S.A. de C.V. Proced. Ord. (Individual) Laboral Individual Acuerdo. 1 Acdo. Núm. Exp. 139/2024.

Zarco Hurtado Eulises vs. Star Leader, S.A. P. I. de C.V. y Hda Soluciones, S.A. P. I de C.V. Sofom E. N. R. y Quiroz Hernández Leticia y Quiroz Hernández Óscar. Proced. Ord. (Individual) Laboral Individual Acuerdo. 1 Acdo. Núm. Exp. 779/2024.

SENTENCIA

García López Diana vs. Proceboard México, S.A. de C.V. Proced. Ord. (Individual) Laboral Individual Sent. Def. 1 Sent. Núm. Exp. 691/2023

EL SECRETARIO INSTRUCTOR

LIC. GUILLERMO ANTONIO MUCIÑO CHÁVEZ

SECRETARÍA "B"

ACUERDOS DEL 12 DE MAYO DEL 2025

Avelar Sigüenza Roberto Carlos vs. Afore Sura, S.A. de C.V. y Asesores Sura, S.A. de C.V. Proced. Ord. (Individual) Laboral Individual 1 Acdo. Núm. Exp. 1726/2023.

Barrera Rivera María Érika vs. Sanborn Hermanos, S.A. de C.V. Proced. Ord. (Individual) Laboral Individual 1 Acdo. Núm. Exp. 2072/2024.

Betancourt Cruz Josúe Isaí vs. Asadero Beef el Rosario y Paredes Osorio Betsabe. Proced. Ord. (Individual) Laboral Individual 1 Acdo. Núm. Exp. 1946/2024.

Lizárraga Salvatierra César Luis vs. Técnica en Materiales Eléctricos, S.A. de C.V. y Tali Servicios Administrativos Especializados, S.A. de C.V. y Estrategia Fiscal Empresarial Ital, S. C. y Tenorio Hernández Carlos Alfonso y Moro Lara Dulce Azul. Proced. Ord. (Individual) Laboral Individual 1 Acdo. Núm. Exp. 68/2025.

Nieves Valle Amayrani vs. Boutique Bowling de México, S.A. de C.V. y Alboa Artz. Proced. Ord. (Individual) Laboral Individual 1 Acdo. Núm. Exp. 1900/2024.

Pérez Saldívar María Fernanda vs. Primewireless Holdings S. de R. L de C.V. Proced. Ord. (Individual) Laboral Individual 1 Acdo. Núm. Exp. 436/2025.

Pintor García María del Carmen vs. Arias Ortiz José Luis y Arias Ortiz María de la Luz. Proced. Ord. (Individual) Laboral Individual 1 Acdo. Núm. Exp. 574/2024.

Vera Novoa Imelda Miroslava vs. Distribuidor Celular de la Zona Centro, S.A. de C.V. Proced. Ord. (Individual) Laboral Individual 2 Acdos. Núm. Exp. 1754/2024.

LA SECRETARIA INSTRUCTORA

LIC. LUZ MARÍA AGUIRRE ARCE

SOLO CONSULTA
SOLO CONSULTA
SOLO CONSULTA

EDICTOS

JUZGADO CUARTO DE LO CIVIL
SECRETARÍA "A"
EXP. No. 751/2021
EDICTO No. 33

PARA EMPLAZAR A PAOLA AMPARO ARCE GAMBOA
En cumplimiento a lo ordenado en autos de veintitrés de abril, seis de marzo ambos de dos mil veinticinco y veinte de octubre de dos mil veintiuno, dictados en los autos del juicio VÍA DE APREMIO, promovido por PLAIN CAPITAL S.A. DE C.V., SOFOM, ENTIDAD NO REGULADA, en contra de ARCE GAMBOA JOSÉ PAUL, ARCE GAMBOA PAOLA AMPARO con número de expediente 751/2021, la C. Juez Cuarto de lo Civil de la Ciudad de México, señaló lo siguiente: "...se desprende el desconocimiento absoluto del domicilio de la apremiada, con fundamento en el artículo 122 fracción II del Código de Procedimientos Civiles, notifíquese a PAOLA AMPARO ARCE GAMBOA, por medio de edictos, que deberán publicarse por tres veces, de tres en tres días, en el Boletín Judicial en los periódicos "El Sol de México", periódico de circulación local y nacional de manera respectiva esto en atención a que el domicilio de la citada persona se encuentra fuera de esta jurisdicción debiendo mediar entre cada publicación dos días hábiles, haciéndoles saber que deberán presentarse a éste juzgado dentro del término de TRES DIAS a fin de que manifieste el cumplimiento que le ha dado al convenio de mediación emanado del procedimiento de mediación privada..." "En la Ciudad de México a veinte de octubre de dos mil veintiuno....se admite a trámite la ejecución del referido convenio, en tal virtud constitúyase el C. Actuario en el domicilio de los demandados y con las copias simples exhibidas córrase traslado para que manifiesten sobre el cumplimiento dado al convenio antes referido, para lo cual se les concede el término de TRES DÍAS, MÁS OCHO DÍAS ADICIONALES en razón de la distancia, para que exhiban el documento que ampare el cumplimiento dado al convenio celebrado entre las partes, con el apercibimiento que para el caso de no hacerlo se procederá a la ejecución del convenio materia del presente asunto, tal y como fue pactado en la cláusula Segunda del convenio antes aludido...".
Ciudad de México, 24 de abril del 2025
EL SECRETARIO DE ACUERDOS "A"
LIC. VÍCTOR HUGO GUZMÁN GARCÍA
7-13-16 F-4849581 $840.54

JUZGADO CUARTO DE LO CIVIL
SECRETARÍA "A"
EXP. No. 571/2024
EDICTO No. 35

PARA EMPLAZAR A PLÁSTICOS COINMEX S.A. DE C.V. Y JORGE IRWIN BELTRÁN MONTALVO.
En cumplimiento a lo ordenado en autos de dieciocho de marzo de dos mil veinticinco y treinta de mayo de dos mil veinticuatro, del juicio VÍA DE APREMIO, promovido por SPOT FACTOR MÉXICO S.A.P.I de C.V. en contra de COSMÉTICOS INTEGRADOS SA DE CV; PLÁSTICOS COINMEX SA DE CV Y JORGE IRWIN BELTRÁN MONTALVO, expediente 571/2024, la C. Juez Cuarto de lo Civil de esta Capital, señaló lo siguiente: "CIUDAD DE MÉXICO A DIECIOCHO DE MARZO DOS MIL VEINTICINCO...debido que se desconoce el domicilio de la parte demandada procédase a practicar el emplazamiento de PLÁSTICOS COINMEX S.A. DE C.V. y JORGE IRWIN BELTRÁN MONTALVO mediante la publicación de edictos por tres veces de tres en tres días en el periódico UNIVERSAL y en el BOLETÍN JUDICIAL; en la inteligencia de que desde este momento quedan a disposición de los ejecutados en esta secretaría las copias de traslado correspondientes, por lo que a partir del día hábil siguiente a la última publicación transcurrirá el término de CINCO DÍAS para exhibir los documentos que amparen el cumplimiento al convenio basal, conforme a lo ordenado en proveído del treinta de mayo de dos mil veinticuatro..." "En la Ciudad de México, a treinta de mayo de dos mil veinticuatro.... Se tiene por presentado a SPOT FACTOR MÉXICO S.A.P.I. DE C.V. por conducto de su apoderada legal MÓNICA LORANCA AQUINO, para cuyo efecto exhibe escritura pública 50,592, la cual en términos de los artículos 327 fracción I y 403 del Código de Procedimientos Civiles tiene valor probatorio pleno para acreditar la personalidad con la que se ostenta y en nombre de su representada comparece a demandar en la VÍA DE APREMIO de COSMÉTICOS INTEGRADOS S.A. DE C.V.; PLÁSTICOS COINMEX S.A. DE C.V. y JORGE IRWIN BELTRÁN MONTALVO, la Ejecución del convenio número MP-MCM-195-54/2021, derivado del procedimiento de Mediación ante el Tribunal Superior de justicia de esta Ciudad de México de doce de enero de dos mil veintiuno... con fundamento en lo señalado por los artículos 500, 501, 504, 506 y demás relativos y aplicables del Código de Procedimientos Civiles se admite a trámite la demanda de ejecución del referido convenio... para requerirlos a fin de que manifiesten sobre el cumplimiento dado al convenio antes referido, para lo cual se les concede el término de CINCO DÍAS, para que exhiban los documentos que amparen el cumplimiento dado al convenio celebrado entre las partes, con el apercibimiento que para el caso de no hacerlo se procederá a la ejecución del convenio materia del presente asunto, tal y como fue pactado en la cláusula SÉPTIMA del convenio antes aludido...".
Ciudad de México, 25 de marzo del 2025
EL SECRETARIO DE ACUERDOS "A"
LIC. VÍCTOR HUGO GUZMÁN GARCÍA
13-16-21 F-271474K967 $1,147.59

JUZGADO SÉPTIMO DE LO CIVIL
SECRETARÍA "B"
EXP. No. 432/2024
EDICTO No. 32

En los autos del juicio ORDINARIO CIVIL promovido por LUZ MARÍA RODRÍGUEZ GONZÁLEZ, MÓNICA MARÍA RODRÍGUEZ GONZÁLEZ, ANDREA MAGDALENA RODRÍGUEZ GONZÁLEZ, LUZ DE LOURDES RODRÍGUEZ GONZÁLEZ, MARILOLY RODRÍGUEZ PÉREZ en contra de CONSTRUCCIONES RESIDENCIALES DEL SUR, S.A. DE C.V., ALFONSO RUIZ VÁZQUEZ, expediente número 432/2024 de la Secretaría "B", el C Juez Séptimo de lo Civil de Proceso Escrito de la Ciudad de México, dictó entre otras constancias, las siguientes: AUTO.- Ciudad de México, a diez de abril del año dos mil veinticinco. Agréguese a su expediente número 432/2024 el escrito de la parte actora, vistas las constancias de autos y como lo solicita con fundamento en lo establecido por la fracción II del artículo 122 del Código de Procedimientos Civiles para el Distrito Federal, habrá lugar a emplazar a este juicio a CONSTRUCCIONES RESIDENCIALES DEL SUR S.A. DE C.V., y ALFONSO RUIZ VÁZQUEZ, por medio de edictos que se deberán de publicar por TRES VECES DE TRES EN TRES DÍAS en el Boletín Judicial y en el periódico "DIARIO IMAGEN" haciéndole saber a los demandados que deberán de presentarse dentro del término de TREINTA DÍAS contados a partir de la última publicación, para recoger las copias simples de la demanda instaurada en su contra y los anexos que se acompañaron a la misma debidamente sellados, cotejados y rubricados para que los reciba; y producir la contestación a la demanda instaurada en su contra, apercibida que para el caso de no hacerlo así, precluirá su derecho para hacerlo y se le tendrá por contestada la demanda en sentido negativo en términos del cuarto párrafo del artículo 271 del Código Adjetivo de la materia; así como las notificaciones aún las de carácter personal le surtirán a la parte demandada por medio de BOLETÍN JUDICIAL, en términos del artículo 112 párrafo tercero, 113 párrafo segundo y 637 del citado ordenamiento legal, en la inteligencia que quedan a su disposición en la Secretaría "B" de este Juzgado. Destacando que el término de treinta días correrá a partir del día siguiente de la última publicación, atento al artículo 129 del invocado Código Procesal. Con fundamento en el artículo 115 del Código de Procedimientos Civiles para el Distrito Federal se hace del conocimiento de las partes que a partir del 2 de diciembre del año dos mil veinticuatro funge como Juez de este Juzgado la Maestra Lizzet Urbina Anguas para los efectos legales

SOLO CONSULTA SOLO CONSULTA SOLO CONSULTA

a que haya lugar. NOTIFÍQUESE PERSONALMENTE A LA ACTORA LO PROVEYÓ Y FIRMA EN FORMA ELECTRÓNICA CERTIFICADA, DE CONFORMIDAD CON EL ARTÍCULO 59 DE LA LEY ORGÁNICA DEL PODER JUDICIAL DE LA CIUDAD DE MÉXICO, LA C. JUEZ SÉPTIMO CIVIL DE PROCESO ESCRITO DE LA CIUDAD DE MÉXICO INTERINA MAESTRA LIZZET URBINA ANGUAS ANTE LA FE Y FIRMA ELECTRÓNICA CERTIFICADA DE LA C. SECRETARIA DE ACUERDOS "B" LICENCIADA JENNY KARLA CONSTANTINO ANGUIANO QUE AUTORIZA Y DA FE. DOY FE.- OTRO AUTO: EXP: 432/2024 Ciudad de México, a diecisiete de mayo del dos mil veinticuatro. "... Por presentados a LUZ MARÍA RODRÍGUEZ GONZÁLEZ, MÓNICA MARÍA RODRÍGUEZ GONZÁLEZ, ANDREA MAGDALENA RODRÍGUEZ GONZÁLEZ, LUZ DE LOURDES RODRÍGUEZ GONZÁLEZ por su propio derecho,..." "... Demandando en la VÍA ORDINARIA CIVIL de CONSTRUCCIONES RESIDENCIALES DEL SUR S.A. DE C.V. y, ALFONSO RUIZ VÁZQUEZ, las prestaciones que indica. Con fundamento en los artículos 255, 256, 258 y demás relativos del Código de Procedimientos Civiles para el Distrito Federal hoy Ciudad de México, se admite la demanda en la vía y forma propuesta,...".
Ciudad de México, 22 de abril del 2025.
LA SECRETARIA DE ACUERDOS "B" DEL JUZGADO SÉPTIMO CIVIL DE PROCESO ESCRITO DE LA CIUDAD DE MÉXICO
LIC. JENNY KARLA CONSTANTINO ANGUIANO
8-13-16 F-6201608 $1,524.06

JUZGADO SÉPTIMO DE LO CIVIL
EXP. No. 46/2020
EDICTO No. 33

EL C. INMOBILIARIA PTM S. A. DE C.V.
En los autos del juicio ORDINARIO CIVIL, promovido AGUILAR OCHIQUI CONSUELO GUADALUPE Y HIGUERA SÁNCHEZ AGUSTÍN SU SUC.., en contra de INMOBILIARIA PTM S. A. DE C.V., expediente número 46/2020, de la Secretaría "B", el C. Juez Séptimo de lo Civil de la Ciudad de México, dictó unos autos que a la letra dicen. (AUTO) Ciudad de México, a once de abril del año dos mil veinticinco.- Agréguese al expediente número 46/2020 el escrito de cuenta de la parte actora, por medio del cual se le tienen por hechas sus manifestaciones y atento al estado que guardan los presentes autos con fundamento en los artículos 298 y 299 del Código de Procedimientos Civiles para el Distrito Federal, se procede a proveer sobre las pruebas ofrecidas por las partes en cuanto a las ofrecidas por la parte ACTORA: Se admite la confesional que indica en el numeral I, a cargo de la actora INMOBILIARIA PTM S.A. DE C.V., cítesele personalmente el día y hora señalado en el presente proveído, para que comparezca a través de apoderado o representante legal con facultades para absolver posiciones, en el local de este Juzgado ante la presencia Judicial a absolver posiciones que se le articularan, apercibido que para el caso de no asistir sin justa causa, será declarado confeso de aquellas posiciones que previamente exhibidas hayan sido calificadas de legales, de conformidad con lo dispuesto por el artículo 322 del Ordenamiento antes citado. Se admiten las documentales que indica en los numerales II, III, IV, V, VI, se admiten las testimoniales que indica en el numeral VII a cargo de GRAZIELA ESTRADA ORNELAS Y ANGÉLICA AURORA URIBE MARÍA, y queda a cargo del oferente su presentación el día y hora señalados en el presente proveído, en el local de este Juzgado ante la presencia Judicial, a efecto de que rindan su testimonio respecto de los hechos controvertidos, apercibiéndose a la oferente que para el caso de no cumplir con lo anteriormente ordenado, se dejarán de recibir esas pruebas testimoniales, por falta de interés jurídico, lo anterior en términos del artículo 357 del ordenamiento antes invocado, se admiten la instrumental de actuaciones y la presuncional legal y humana que indica en los numerales VIII y IX, y para que tenga lugar la audiencia de desahogo de pruebas, alegatos y sentencia se señalan las ONCE HORAS DEL DÍA VEITIDOS DE MAYO DEL AÑO DOS MIL VEINTICINCO por así permitirlo las labores del Juzgado. Y toda vez que se emplazó por edictos a ala parte demandada el presente proveído debe notificarse por edictos en el Boletín Judicial por dos veces de tres en tres días tal y como lo establece el artículo 639 del Código de Procedimientos Civiles para el Distrito Federal. Con fundamento en el artículo 115 del Código de Procedimientos Civiles para el Distrito Federal se hace del conocimiento de las partes que a partir del 2 de diciembre del año dos mil veinticuatro funge como Juez de éste Juzgado la Maestra Lizzet Urbina Anguas. Notifíquese por edictos en el Boletín Judicial por dos veces de tres en tres días tal y como lo establece el artículo 639 del Código de Procedimientos Civiles para el Distrito Federal. Lo proveyó y firma en forma electrónica certificada, de conformidad con el artículo 59 de la Ley Orgánica del Poder Judicial de la Ciudad de México, la C. Juez Interina Séptimo Civil de Proceso Escrito de la Ciudad de México Maestra Lizzet Urbina Anguas ante la fe y firma electrónica certificada de la Secretaria de Acuerdos B", Licenciada Jenny Karla Constantino Anguiano con quien actúa y da fe. Doy fe (AUTO) Ciudad de México, a veintiuno de abril del año dos mil veinticinco.- Dada nueva cuenta en el expediente número 46/2020 y visto que es facultad de la suscrita analizar el procedimiento en cualquier etapa del mismo se precisa el auto de fecha once de abril del año en curso en donde dice: ...y para que tenga lugar la audiencia de desahogo de pruebas, alegatos y sentencia se señalan las ONCE HORAS DEL DÍA VEITIDOS DE MAYO DEL AÑO DOS MIL VEINTICINCO por así permitirlo las labores del Juzgado..." debiendo decir: "...y para que tenga lugar la audiencia de desahogo de pruebas, alegatos y sentencia se señalan las ONCE HORAS DEL DÍA VEINTIDÓS DE MAYO DEL AÑO DOS MIL VEINTICINCO por así permitirlo las labores del Juzgado...", lo anterior para los efectos legales a que haya lugar. Con fundamento en el artículo 115 del Código de Procedimientos Civiles para el Distrito Federal se hace del conocimiento de las partes que a partir del 2 de diciembre del año dos mil veinticuatro funge como Juez de éste Juzgado la Maestra Lizzet Urbina Anguas. Notifíquese. Lo proveyó y firma en forma electrónica certificada, de conformidad con el artículo 59 de la Ley Orgánica del Poder Judicial de la Ciudad de México, la C. Juez Interina Séptimo Civil de Proceso Escrito de la Ciudad de México Maestra Lizzet Urbina Anguas ante la fe y firma electrónica certificada de la Secretaria de Acuerdos "B", Licenciada Jenny Karla Constantino Anguiano con quien actúa y da fe. Doy fe.
Ciudad de México, 22 de abril del 2025.
LA SECRETARIA DE ACUERDOS
MAESTRA JENNY KARLA CONSTANTINO ANGUIANO
13-16 F-7696966 $1,505.54

JUZGADO OCTAVO DE LO CIVIL
SECRETARÍA "A"
EXP. No. 365/2024
EDICTO No. 25

En los autos de juicio EJECUTIVO MERCANTIL promovido por FUNDACIÓN MICHOU Y MAU, I.A.P. en contra de ITACA CAPITAL, S.A.P.I DE C.V. SOFOM E.N.R., expediente 365/2024. LA C. JUEZ OCTAVO DE LO CIVIL POR MINISTERIO DE LEY DICTÓ UNA RESOLUCIÓN QUE EN SU PARTE CONDUCENTE DICE: EXP: 365/2024 "...Se hace constar, que todas las actuaciones judiciales del presente expediente han sido digitalizadas y obran en expediente digital, integrado fielmente como el físico, gozando ambas versiones de los mismos efectos legales." Ciudad de México, a once de abril de dos mil veinticinco. A sus autos el escrito de cuenta de la parte actora por conducto de persona autorizada en términos del párrafo tercero del artículo 1069 del Código de Comercio, y Evidencia Criptográfica-Transacción que al mismo se acompaña, como se solicita, se señalan las NUEVE HORAS CON TREINTA MINUTOS DEL DÍA TRES DE JUNIO DE DOS MIL VEINTICINCO para que tenga verificativo la diligencia de embargo, en los términos ordenados por auto de fecha once de octubre de dos mil veinticuatro, debiéndose de hacer la publicación por tres días consecutivos en el Boletín Judicial, y fijándose el rotulon en el lugar de costumbre de este Juzgado, dentro de tres días, de conformidad con el artículo 535 del Código de Procedimientos Civiles de aplicación supletoria a la materia mercantil. PROCEDA LA PERSONA ENCARGADA DEL TURNO A DAR CUMPLIMIENTO A LO ANTERIOR.- Notifíquese. Lo proveyó y firma la C. JUEZ

SOLO CONSULTA
SOLO CONSULTA
SOLO CONSULTA

INTERINA DEL JUZGADO OCTAVO DE CIVIL DE PROCESO ESCRITO DE LA CIUDAD DE MÉXICO, LICENCIADA YOLANDA ZEQUEIRA TORRES ante la C. SECRETARÍA CONCILIADORA EN FUNCIONES DE SECRETARIA DE ACUERDOS "A" POR MINISTERIO DE LEY, ITZEL SALAZAR TORRES, que autoriza y da fe. DOY FE EXP: 365/2024 "...Se hace constar, que todas las actuaciones judiciales del presente expediente han sido digitalizadas y obran en expediente digital, integrado fielmente como el físico, gozando ambas versiones de los mismos efectos legales." Ciudad de México, a once de octubre de dos mil veinticuatro. A sus autos el escrito de cuenta de la parte actora por conducto de su endosatario en procuración y Evidencia Criptográfica-Transacción, se tiene por acusada la rebeldía a la demandada persona moral ITACA CAPITAL, S.A.P.I. DE C.V. SOFOM E.N.R., toda vez que esta no dio cumplimiento al auto de fecha ocho de julio de dos mil veinticuatro, en virtud de que el término de los TRES DÍAS, para que compareciera al local de este Juzgado, a realizar el pago llano de las cantidades y que se describen en el auto antes mencionado, transcurrieron del diecisiete al diecinueve de septiembre de dos mil veinticuatro, por lo que se le tiene por precluído el derecho para hacerlo, con fundamento en el artículo 1078 del Código de Comercio, en consecuencia se le hace efectivo el apercibimiento decretado en el mencionado proveído y el derecho para señalar bienes propiedad de la demandada para garantizar la cantidad reclamada pasa a la parte actora, con fundamento en el artículo 535 del Código de Procedimientos Civiles de aplicación supletoria de la materia mercantil, por lo anterior se señalan las NUEVE HORAS CON TREINTA MINUTOS DEL DÍA SEIS DE NOVIEMBRE DE DOS MIL VEINTICUATRO, para que tenga verificativo la diligencia de embargo, respecto de la cantidad reclamada siendo esta: $5,412,030.13 (CINCO MILLONES CUATROCIENTOS DOCE MIL TREINTA PESOS 13/100 MONEDA NACIONAL) por concepto de suerte principal. la cual se realizará en el local de este Juzgado ante las fedatarias públicas correspondientes. Notifíquese. Lo proveyó y firma la C. JUEZ INTERINA DEL JUZGADO OCTAVO DE CIVIL DE PROCESO ESCRITO DE LA CIUDAD DE MÉXICO, LICENCIADA YOLANDA ZEQUEIRA TORRES ante la C. SECRETARIA CONCILIADORA EN FUNCIONES DE SECRETARIA DE ACUERDOS "A" POR MINISTERIO DE LEY, ITZEL SALAZAR TORRES, que autoriza y da fe. DOY FE

Ciudad de México, 23 de abril de 2025

LA SECRETARIA CONCILIADORA EN FUNCIONES DE SECRETARIA DE ACUERDOS ADSCRITA AL JUZGADO OCTAVO CIVIL DE PROCESO ESCRITO DEL PODER JUDICIAL DE LA CIUDAD DE MÉXICO POR MINISTERIO DE LEY"

LIC. ITZEL SALAZAR TORRES

12-13-14 F-6148950 $1,678.92

JUZGADO OCTAVO DE LO CIVIL
SECRETARÍA "A"
EXP. No. 881/2022
EDICTO No. 26

En los autos del juicio EJECUTIVO MERCANTIL promovido por CITRULSA DE MÉXICO SA DE CV en contra de GOVELA SELECT SA DE CV y ADRIÁN ALEJANDRO GÓMEZ VELÁZQUEZ, expediente número 881/2022, debiéndose de hacer la publicación por tres días consecutivos en el Boletín Judicial, y fijándose la cédula en el lugar de costumbre de este Juzgado, dentro de tres días, de conformidad con el artículo 535 del Código de Procedimientos Civiles de aplicación supletoria a la materia mercantil. dictó un auto que a la letra dice. EXP: 881/2022 "...Se hace constar, que todas las actuaciones judiciales del presente expediente han sido digitalizadas y obran en expediente digital, integrado fielmente como el físico, gozando ambas versiones de los mismos efectos legales." Ciudad de México, a once de abril de dos mil veinticinco. A sus autos el escrito de cuenta de la parte actora por conducto de su apoderado legal, como se solicita, se señalan las NUEVE HORAS CON TREINTA MINUTOS DEL DÍA VEINTIOCHO DE MAYO DE DOS MIL VEINTICINCO para que tenga verificativo la diligencia de embargo, en los términos ordenados por auto de fecha siete de marzo y su aclaratorio de fecha doce de marzo ambos de dos mil veinticinco, debiéndose de hacer la publicación por tres días consecutivos en el Boletín Judicial, y fijándose el rotulon en el lugar de costumbre de este Juzgado, dentro de tres días, de conformidad con el artículo 535 del Código de Procedimientos Civiles de aplicación supletoria a la materia mercantil. PROCEDA LA PERSONA ENCARGADA DEL TURNO A DAR A LO ANTERIOR.- Notifíquese. Lo proveyó y firma la C. JUEZ INTERINA DEL JUZGADO OCTAVO DE CIVIL DE PROCESO ESCRITO DE LA CIUDAD DE MÉXICO, LICENCIADA YOLANDA ZEQUEIRA TORRES ante la C. SECRETARÍA CONCILIADORA EN FUNCIONES DE SECRETARIA DE ACUERDOS "A" POR MINISTERIO DE LEY, ITZEL SALAZAR TORRES, que autoriza y da fe. DOY FE -otro auto- EXP: 881/2022 "...Se hace constar, que todas la actuacuiones judiciales del presente expediente han sido digitalizadas y obran en expediente digital, integrado fielmente como físico, gozando ambas versiones de los mismos efectos legales." Ciudad de México, a doce de marzo de dos mil veinticinco. Dada nueva cuenta con los presentes autos, con fundamento en el artículo 1055 fracción VII de Código de Comercio, y bajo los principios de precisión, claridad y congruencia que deben observarse en todo procedimiento judicial previstos en los artículos 81 a 84 del Código de Procedimientos Civiles para el Distrito Federal (hoy Ciudad de México) de aplicación supletoria a la materia mercantil, se aclara el auto diverso de fecha siete de marzo de dos mil veinticinco, en su parte conducente "... trece de agosto de dos mil veinticuatro...", debiendo decir "...diecisiete de febrero de dos mil veinticinco...", aclaración que forma parte del auto aclarado, quedando todo lo demás intocado. PROCEDA LA PERSONA ENCARGADA DEL TURNO A ELABORAR EL OFICIO Y EDICTO, ordenados en el auto antes mencionado. Notifíquese. Lo proveyó y firma la C. JUEZ INTERINA DEL JUZGADO OCTAVO DE CIVIL DE PROCESO ESCRITO DE LA CIUDAD DE MÉXICO, LICENCIADA YOLANDA ZEQUEIRA TORRES ante la C. SECRETARÍA CONCILIADORA EN FUNCIONES DE SECRETARIA DE ACUERDOS "A" POR MINISTERIO DE LEY, ITZEL SALAZAR TORRES, que autoriza y da fe. DOY FE -OTRO AUTO- EXP: 881/2022 "...Se hace constar, que todas las actuaciones judiciales del presente expediente han sido digitalizadas y obran en expediente digital, integrado fielmente como el físico, gozando ambas versiones de los mismos efectos legales." Ciudad de México, a siete de marzo de dos mil veinticinco. A sus autos el escrito de cuenta de la parte actora por conducto de su apoderado legal, y Evidencia Criptográfica-Transacción que al mismo se acompaña. Por hechas sus manifestaciones que en el mismo se contienen, se acusa la rebeldía a la codemandada persona moral GOVELA SELECT, S.A. DE C.V., toda vez que esta no realizaron el pago voluntario de las cantidades a que fueron condenados en cumplimiento al auto de fecha trece de agosto de dos mil veinticuatro, en virtud de que el término de cinco días transcurrieron del veintiuno al veintisiete de febrero de dos mil veinticinco, por lo que, se les tiene por precluido el derecho para hacerlo, con fundamento en el artículo 1078 del Código de Comercio. Por lo anterior, se dicta auto con efectos de mandamiento en forma, y toda vez que a la codemandada persona moral GOVELA SELECT, S.A. DE C.V. mediante auto de fecha seis de julio de dos mil veintitrés, se ordenó que las notificaciones aún las de carácter personal por Boletín Judicial, por lo anterior, se señalan las NUEVE HORAS CON TREINTA MINUTOS DEL DÍA VEINTIDÓS DE ABRIL DE DOS MIL VEINTICINCO, para que tenga verificativo la diligencia de embargo de bienes suficientes de su propiedad por la cantidad señalada en el segundo resolutivo de la sentencia definitiva de fecha diecinueve de septiembre de dos mil veintitrés, a las cantidades de; $611,401.55 (SEISCIENTOS ONCE MIL CUATROCIENTOS UN PESOS 55/100 M.N.) Debiéndose de hacer la publicación por tres días consecutivos en el Boletín Judicial, y fijándose la cédula en el lugar de costumbre de este Juzgado, dentro de tres días, de conformidad con el artículo 535 del Código de Procedimientos Civiles de aplicación supletoria a la materia mercantil. PROCEDA LA PERSONA ENCARGADA DEL TURNO A DAR CUMPLIMIENTO A LO ANTERIOR.- Notifíquese. Lo proveyó y firma la C. JUEZ INTERINA DEL JUZGADO OCTAVO DE CIVIL DE PROCESO ESCRITO DE LA CIUDAD DE MÉXICO, LICENCIADA YOLANDA

SOLO CONSULTA
SOLO CONSULTA
SOLO CONSULTA

ZEQUEIRA TORRES ante la C. SECRETARÍA CONCILIADORA EN FUNCIONES DE SECRETARIA DE ACUERDOS "A" POR MINISTERIO DE LEY, ITZEL SALAZAR TORRES, que autoriza y da fe. DOY FE.
Ciudad de México, 23 de abril de 2025
LA SECRETARIA DE ACUERDOS POR MINISTERIO DE LEY
LIC. ITZEL SALAZAR TORRES
12-13-14 F-5164873 F-6410764 $2,370.45

JUZGADO DÉCIMO DE LO CIVIL
EXP. No. 1579/2024
EDICTO No. 10

EMPLAZAMIENTO A: ÁNGEL GUTIÉRREZ.
En cumplimiento a lo ordenado por auto de fecha veintisiete de enero del año dos mil veinticinco, dictado en los autos del juicio CONTROVERSIA DE ARRENDAMIENTO promovido por SÁNCHEZ CHÁVEZ ERNESTO en contra de ÁNGEL GUTIÉRREZ Y C. DIRECTOR DEL REGISTRO PÚBLICO DE LA PROPIEDAD Y DEL COMERCIO DE LA CIUDAD DE MÉXICO, expediente 1579/2024 el C. Juez Décimo de lo Civil de Proceso Escrito del Poder Judicial de la Ciudad de México, y con fundamento en el artículo 122 del Código de Procedimientos Civiles para el Distrito Federal, ordenó emplazar a la parte demandada ÁNGEL GUTIÉRREZ, por medio de edictos, que se publicarán por tres veces de tres en tres días, en el BOLETÍN JUDICIAL y en el periódico LA RAZÓN, haciéndose le saber que en el LOCAL DE ESTE JUZGADO, se encuentran a su disposición copias de traslado debidamente cotejadas de la demanda y documentos exhibidos por su contraria, para correrle traslado con las mismas, debiendo dar contestación a la demanda en el término de TREINTA DÍAS, debiéndose complementar tal proveído para que en los edictos contenga las prestaciones que se reclaman. NOTIFÍQUESE. PRESTACIONES 1.-El reconocimiento judicial de que ha operado la prescripción adquisitiva a favor del suscrito, respecto del inmueble identificado como PREDIO FORMADO POR LOS LOTES NÚMEROS SIETE, OCHO Y NUEVE DEL FRACCIONAMIENTO DEL LOTE NOVECIENTOS DIEZ DE LAS MANZANAS SIETE, COLONIA ANÁHUAC, EN TACUBA, DISTRITO FEDERAL, CON SUPERFICIE EN CONJUNTO DE DOSCIENTOS CUARENTA Y CUATRO METROS CUADRADOS, CUARENTA CÉNTIMOS, INMUEBLE UBICADO EN CIUDAD DE MÉXICO, actualmente identificado como CARRILLO PUERTO NÚMERO 162, COLONIA ANÁHUAC, C.P. 11320, ALCALDÍA MIGUEL HIDALGO, CIUDAD DE MÉXICO, inserto dentro de la base de datos del REGISTRO PÚBLICO DE LA PROPIEDAD Y DEL COMERCIO DE LA CIUDAD DE MÉXICO en el folio real número 1470888, con número de cuenta predial 030-064-01-000-9. 2.- La declaración judicial de que el suscrito es propietario del inmueble identificado como PREDIO FORMADO POR LOS LOTES NÚMEROS SIETE, OCHO Y NUEVE, DEL FRACCIONAMIENTO DEL LOTE NOVECIENTOS DIEZ DE LAS MANZANAS SIETE, COLONIA ANÁHUAC, EN TACUBA, DISTRITO FEDERAL, CON SUPERFICIE EN CONJUNTO DE DOSCIENTOS CUARENTA Y CUATRO METROS CUADRADOS, CUARENTA CÉNTIMOS, INMUEBLE UBICADO EN CIUDAD DE MÉXICO, actualmente identificado como CARRILLO PUERTO NÚMERO 162, COLONIA ANÁHUAC, C.P. 11320, ALCALDÍA MIGUEL HIDALGO, CIUDAD DE MÉXICO, inscrito dentro de la base de datos del REGISTRO PÚBLICO DE LA PROPIEDAD Y DEL COMERCIO DE LA CIUDAD DE MÉXICO en el folio real número 1470888, con número de cuenta predial 030-064-01-000-9. 3.- El pago de gastos y costas que origine el presente juicio.
Ciudad de México, 27 de enero del 2025.
LA SECRETARIA CONCILIADORA DEL JUZGADO DÉCIMO CIVIL DE PROCESO ESCRITO EN LA CIUDAD DE MÉXICO.
LIC. NATHALY GONZÁLEZ LÓPEZ.
30-7-13 F-3395276 $1,110.21

JUZGADO DÉCIMO PRIMERO DE LO CIVIL
EXP. No. 996/2024
EDICTO No. 255-G

RODRÍGUEZ SUÁREZ JUAN
LA CIUDADANA JUEZ DÉCIMO PRIMERO DE LO CIVIL DE PROCESO ESCRITO DE LA CIUDAD DE MÉXICO hace saber que en cumplimiento a lo ordenado en LA CIUDADANA JUEZ DÉCIMO PRIMERO DE LO CIVIL DE PROCESO ESCRITO proveído de fecha tres de marzo del año dos mil veinticinco dictados en los autos del juicio ORDINARIO CIVIL expediente número 996/2024 promovido por VÁZQUEZ ROMERO JESÚS OSMAR en contra de JUAN RODRÍGUEZ SUÁREZ Y C. DIRECTOR DEL REGISTRO PÚBLICO DE LA PROPIEDAD Y DE COMERCIO DE LA CIUDAD DE MÉXICO se ordena emplazar a juicio por medio de edictos, al codemandado RODRÍGUEZ SUÁREZ JUAN. En la Ciudad de México a tres de marzo de dos mil veinticinco. ...Agréguese a sus autos el escrito de cuenta con número de promoción 74, por hechas las manifestaciones de la parte actora por su propio derecho y en atención a las mismas, así como a las constancias de autos, de donde se advierte que se ha agotado la búsqueda del domicilio del codemandado y que la promovente manifiesta bajo protesta de decir verdad no conocer mayores datos de identificación del mismo para localizarlo, por lo tanto, con fundamento en los artículos 122, 639 y relativos del Código de Procedimientos Civiles para el Distrito Federal hoy Ciudad de México, se ordena EMPLAZAR AL CODEMANDADO RODRÍGUEZ SUÁREZ JUAN MEDIANTE EDICTOS que contendrán la parte conducente del auto admisorio de fecha veinticuatro de septiembre de dos mil veinticuatro y el presente proveído, los que se publicarán a costa de la actora, por tres veces, de tres en tres días, en el BOLETÍN JUDICIAL y en el Periódico "DIARIO DE MÉXICO", debiendo mediar entre cada publicación dos días hábiles, para hacerle saber al codemandado que cuenta con el PLAZO DE TREINTA DÍAS, contados a partir del día siguiente a la última publicación de los edictos ordenados, para dar contestación a la demanda entablada en su contra y haga valer todos sus derechos, de conformidad con el artículo 256 del Código de Procedimientos Civiles para el Distrito Federal, hoy Ciudad de México, APERCIBIDO que en caso de no hacerlo se hará declaración en rebeldía sin que medie petición de parte y se procederá de acuerdo con lo prescrito por los artículos 272-A a 272-F del Código de Procedimientos Civiles para el Distrito Federal hoy Ciudad de México; y se tendrá por contestada en sentido negativo, de conformidad con lo dispuesto por el último párrafo del artículo 271 Código de Procedimientos Civiles para el Distrito Federal, hoy Ciudad de México. Por lo quedan a su disposición en la Secretaria "B" de este H. Juzgado las copias de traslado de la demanda instaurada en su contra debidamente cotejadas y selladas. OTRO AUTO. En la Ciudad de México, a veinticuatro de septiembre del dos mil veinticuatro. Con el escrito de cuenta, documentos y copias simples que se acompañan, fórmese expediente y regístrese en el Libro de Gobierno bajo el número 996/2024, que es el que le corresponde. Se ordena guardar en el seguro del juzgado los documentos que se acompañan. Se tiene por presentado a VÁZQUEZ ROMERO JESÚS OSMAR por su propio derecho; se le tiene señalando el domicilio que indica para oír y recibir notificaciones de carácter personal, y por autorizadas las personas que menciona para oír y recibir notificaciones, así como para recoger documentos y valores. Se admite a trámite la demanda propuesta en la vía ORDINARIA CIVIL en la que reclama de RODRÍGUEZ SUÁREZ JUAN y DIRECTOR DEL REGISTRO PÚBLICO DE LA PROPIEDAD Y DE COMERCIO DE LA CIUDAD DE MÉXICO, las prestaciones que indican en el escrito inicial de demanda ello con fundamento en lo dispuesto por los artículos 255, 256 y demás relativos y aplicables del Código de Procedimientos Civiles para esta Ciudad. Con las copias simples exhibidas para el traslado, debidamente selladas, foliadas y cotejadas, córrase traslado y emplácese a juicio a los codemandados para que, dentro del término de QUINCE DÍAS contesten la demanda instaurada en su contra, apercibido para que, en caso de no hacerlo, se presumirán confesados los hechos de la misma, atento lo dispuesto por el artículo 271 párrafo cuarto del Código de Procedimientos Civiles. Por lo que, mediante el acuerdo o auto de que se sirvan dictar en cada una de las determinaciones que correspondan a las figuras jurídicas referidas, deberán notificar a la persona promovente o promoventes y/o sujetos del procedimientos que una vez transcurrido el término de NOVENTA DÍAS NATURALES de la publicación que al efecto se lleve a cabo de este acuerdo o auto, procederá a la baja de los documentos base o prueba, así como el expediente con sus cuadernos que se hayan formado

SOLO CONSULTA SOLO CONSULTA SOLO CONSULTA

con motivo de la acción ejercitada, por lo que dentro del plazo concedido deberán solicitar su devolución. Asimismo, acorde a lo ordenado por el acuerdo 15-37/2019 emitido por el Pleno del Consejo de la Judicatura de la Ciudad de México, en sesión ordinaria celebrada el día quince de octubre del año dos mil diecinueve, se hace del conocimiento que previo a la posibilidad de destrucción del expediente una vez concluido en su totalidad en aquellos en que la enjuiciada se haya constituido en rebeldía, se procederá a su destrucción previa la digitalización del expediente correspondiente.
LA SECRETARIA DE ACUERDOS "B"
LIC. ANA MIRIAM YÉPEZ ARREOLA
13-16-21 GRATUITO DGRT

JUZGADO DÉCIMO PRIMERO DE LO CIVIL
EXP. No. 232/2024
EDICTO No. 263-G

LA CIUDADANA JUEZ DÉCIMO PRIMERO CIVIL DE PROCESO ESCRITO DE LA CIUDAD DE MÉXICO hace saber que, con fechas trece de diciembre del año dos mil veinticuatro y catorce de febrero de dos mil veinticinco, en el juicio ORDINARIO CIVIL, expediente número 232/2024, promovido por RUÍZ MARTÍNEZ MARGARITA en contra de CONTRERAS ROSENDO, MIRANDA MILPAS CENOBIO Y C. DIRECTOR DEL REGISTRO PÚBLICO DE LA PROPIEDAD Y DE COMERCIO DE LA CIUDAD DE MÉXICO, se ordenó emplazar por edictos al codemandado ROSENDO CONTRERAS, haciéndole saber que dentro del término de TREINTA DÍAS, contados a partir de la última publicación del edicto ordenado, deberá dar contestación a la demanda instaurada en su contra, con el apercibimiento que en caso de no hacerlo, se tendrá por contestada la demanda en sentido negativo, quedando a su disposición las copias de traslado en la Secretaría "B" del JUZGADO DÉCIMO PRIMERO CIVIL DE PROCESO ESCRITO DE LA CIUDAD DE MÉXICO, sito en AVENIDA NIÑOS HÉROES, NÚMERO 132, TORRE SUR, 6° PISO, COLONIA DOCTORES, ALCALDÍA CUAUHTÉMOC, CIUDAD DE MÉXICO, C.P. 06720, las cuales constan de escrito inicial de demanda, contrato de compraventa de fecha diez de agosto de mil novecientos ochenta y nueve, certificado de folio real número 1394561 y plano.
LA SECRETARIA DE ACUERDOS
LIC. ANA MIRIAM YÉPEZ ARREOLA
13-16-21 GRATUITO DGRT

JUZGADO DÉCIMO PRIMERO DE LO CIVIL
EXP. No. 939/2023
EDICTO No. 264-G

QUERO DE ZARATE IMELDA y ZARATE FRÍAS ANA LUISA
En cumplimiento a lo ordenado en audiencia previa de conciliación y excepciones procesales de fecha VEINTICINCO DE NOVIEMBRE DEL DOS MIL VEINTICUATRO. dictado en los autos del JUICIO ORDINARIO CIVIL PROMOVIDO POR ZARATE COLUNGA NOHEMÍ Y ZARATE COLUNGA MARÍA ELENA, EN CONTRA DE QUERO DE ZARATE IMELDA, ZARATE FRÍAS ANA LUISA Y C. DIRECTOR DEL REGISTRO PÚBLICO DE LA PROPIEDAD Y DE COMERCIO DE LA CIUDAD DE MÉXICO con número de expediente 939/2023; la C. Juez Décimo Primero de lo Civil de la Ciudad de México, ordenó abrir el periodo a prueba, concediéndole un término de DIEZ DÍAS para ambas partes, debiéndose publicar por medio de edictos, por DOS VECES DE TRES EN TRES DÍAS, en el boletín judicial. La apertura del juicio a prueba, concediendo un término común de diez días para ambas partes.
Ciudad de México, 20 de enero de 2025
LA SECRETARIA DE ACUERDOS "A"
LIC. BEATRIZ DÁVILA GÓMEZ.
13-19 GRATUITO DGRT

JUZGADO DÉCIMO SEGUNDO DE LO CIVIL
EXP. No. 1347/2024
EDICTO No. 25

En cumplimiento a lo ordenado en auto de fecha cuatro de Abril del dos mil veinticinco del expediente 1347/2024 promovido por Enrique Garrido García en contra de Condominio Insurgentes, S.A. en el juicio Ejecutivo Civil, tomando en consideración que la parte demandada CONDOMINIO INSURGENTES S.A., fue emplazado por medio de edictos, lo anterior al no haber localizado domicilio alguno de su parte, en ese orden de ideas y, con fundamento en lo dispuesto por el artículo 535 del Código de Procedimientos Civiles de la Ciudad de México, de aplicación supletoria al 1054 del Código de Comercio, se instruye realizar el requerimiento ordenado por medio de EDICTOS por TRES DÍAS CONSECUTIVOS en el Boletín Judicial, debiendo fijar la cédula de notificación correspondiente en los Estrados de este Juzgado, la cual surtirá sus efectos legales dentro del término de tres días y, hecho que sea, se procederá al embargo. Por lo anterior, a fin de que se encuentre preparado el requerimiento ordenado se señalan las ONCE HORAS DEL DÍA VEINTISÉIS DE JUNIO DE DOS MIL VEINTICINCO, para que la parte actora Enrique Garrido García, y el demandado CONDOMINIO INSURGENTES S.A., se constituyan en el local de este Juzgado Décimo Segundo Civil de Proceso Escrito, ubicado en Avenida Niños Héroes 132, Torre Sur, piso 6, Colonia Doctores, Código Postal 06720, Alcaldía Cuauhtémoc, Ciudad de México, y ante la presencia del Secretario Actuario adscrito a este Juzgado se requiera a dicho ejecutado CONDOMINIO INSURGENTES S.A., de pago hasta por las cantidades de $88,135.23 (ochenta y ocho mil ciento treinta y cinco pesos 23/100 m.n.) que resulta en concepto del adeudo de las cuotas de mantenimiento ordinarias y extraordinarias a su cargo y que corresponden a los meses de ENERO DEL DOS MIL CINCO A DICIEMBRE DEL DOS MIL DIECINUEVE, respecto del: "despacho 315 (TRESCIENTOS QUINCE) de las calles de Medellín número 143, también con entrada por la Avenida Insurgentes Sur, número 300, Colonia Roma Norte, Alcaldía Cuauhtémoc, C.P. 06700, Ciudad de México"; la cantidad de $408,304.87 (cuatrocientos ocho mil trescientos cuatro pesos 87/100 m.n.) que resulta en concepto del adeudo de intereses moratorios de las cuotas de mantenimiento de los meses de enero del dos mil cinco a diciembre del dos mil diecinueve; la cantidad de $18,000.00 (dieciocho mil pesos 00/100 m.n.), por concepto de pena convencional, respecto de las cuotas correspondientes a los meses de enero del dos mil cinco a diciembre del dos mil diecinueve, en cumplimiento a los resolutivos segundo, tercero y cuarto del fallo definitivo, y en caso de no hacerlo, señalen bienes para embargo, apercibido que de omitir tal derecho, pasará el referido derecho a la ejecutante, lo anterior como lo ordenan los artículos 535, 536, 537 y demás relativos y aplicables del Código de Procedimientos Civiles para el Distrito Federal hoy Ciudad de México, de aplicación supletoria al Código de Comercio.
Ciudad de México, 28 de abril del 2025
LA SECRETARIA DE ACUERDOS
LIC. ROSA ROJAS GONZÁLEZ
12-13-14 F-8539230 $1,203.66

JUZGADO DÉCIMO SEGUNDO DE LO CIVIL
EXP. No. 96/2019
EDICTO No. 26

EN CUMPLIMIENTO A LO ORDENADO EN AUDIENCIA DE FECHA VEINTISIETE DE MARZO DE DOS MIL VEINTICINCO, DEDUCIDO DEL JUICIO ORDINARIO CIVIL, PROMOVIDO POR TREJO MENDIETA MARIA LUISA Y CASTRO RUIZ TEODORO, SU SUCESIÓN EN CONTRA DE GOROSTIETA MONTERO ERICK, SOTELO GOROSTIETA GILBERTO, GOROSTIETA MONTERO ANEL, TELIZ SANTOYO MOISÉS, HERNÁNDEZ VILLAREAL VINCIO ROMULO, EXPEDIENTE 96/2019 EL C. JUEZ DICTÓ UN AUTO QUE EN SU PARTE CONDUCENTE DICE: EN LA CIUDAD DE MÉXICO, SIENDO LAS TRECE HORAS DEL DÍA VEINTISIETE DE MARZO DE DOS MIL, día y hora señalados en el expediente número 96/2019 para que tenga verificativo la AUDIENCIA PREVIA DE CONCILIACIÓN Y DE EXCEPCIONES PROCESALES. Se hace constar que habiendo sido voceadas las partes en el presente juicio, hasta por tres veces consecutivas se hace constar la asistencia de la mandataria judicial de la parte actora, LICENCIADA GIOVANNA LARA BERNAL, quien exhibe impresión de cédula profesional electrónica 12458105 expedida por la Secretaria de Educación Pública y quien se identifica con

SOLO CONSULTA
SOLO CONSULTA
SOLO CONSULTA

credencial para votar con fotografía número 2280188511 expedida a su favor por el Instituto Nacional Electoral, documento que se tiene a la vista y que en este acto se les devuelve a la interesada. Sin asistencia de los demandados ni de persona alguna que legalmente los represente. EL JUEZ DECLARÓ ABIERTA LA AUDIENCIA: La Secretaria Conciliadora hace constar haber requerido de manera verbal a los encargados de la Oficialía de Partes y Archivo de la Secretaría B de este Juzgado si existen promociones pendientes, quienes manifestaron que no existe promoción pendiente del expediente en comento. Entrando al estudio de la legitimación procesal de las partes, se encuentra que están debidamente legitimadas en el presente asunto, tomando en consideración que la parte actora comparece al presente juicio por su propio derecho, y los demandados MOISÉS TELIZ SANTOYO, GILBERTO SOTELO GOROSTIETA, VINICIO RÓMULO HERNÁNDEZ VILLARREAL, ERICK GOROSTIETA MONTERO Y ANEL GOROSTIETA MONTERO, dieron contestación a la demanda incoada en su contra, y por lo que respecta a la codemandada MARÍA LUISA TREJO MENDIETA, incurrió en rebeldía. A continuación, se pasa a la ETAPA DE CONCILIACIÓN, en la cual no es posible llegar a convenio alguno, en virtud de la inasistencia de los demandados a la presente audiencia. Ahora bien, en cuanto a la depuración del procedimiento, tenemos que no existe ninguna excepción dilatoria ni procesal que resolver; por lo anterior, se tiene por depurado el procedimiento, para los efectos legales a que haya lugar. Con fundamento en el artículo 290 del Código de Procedimientos Civiles, SE CONCEDE A LA PARTE ACTORA Y A LA CODEMANDA MARÍA LUISA TREJO MENDIETA, EL TÉRMINO COMÚN DE DIEZ DÍAS PARA OFRECER PRUEBAS, por lo que en término de lo dispuesto por el artículo 639 del Código de Procedimientos Civiles, se ordena publicar la apertura del juicio a prueba, a través de edictos, los cuales se publicaran por dos veces de tres en tres días en el Boletín Judicial. CON LO QUE CONCLUYE LA PRESENTE AUDIENCIA SIENDO LAS TRECE HORAS CON QUINCE MINUTOS DEL DÍA EN QUE SE ACTÚA, FIRMANDO AL MARGEN PARA CONSTANCIA EN UNIÓN DE LA COMPARECIENTE, EL JUEZ DÉCIMO SEGUNDO DE LO CIVIL LICENCIADO ARTURO GONZÁLEZ CORTÉS, Y LA SECRETARIA CONCILIADORA LICENCIADA PATRICIA VALENZUELA PÉREZ, QUE AUTORIZA Y DA FE.

Ciudad de México, 21 de abril de 2025
LA SECRETARIO DE ACUERDOS DEL JUZGADO DÉCIMO SEGUNDO CIVIL DE LA CIUDAD DE MÉXICO
LIC. ESMERALDA CID CAMACHO
13-16 F-5215360 $939.50

JUZGADO DÉCIMO NOVENO DE LO CIVIL
SECRETARÍA "A"
EXP. No. 135/2024
EDICTO No. 6

ALBU, S.A. Por conducto de su Representante legal.
En los autos del juicio ORDINARIO CIVIL promovido por TELLO LUNA EDUARDO en contra de ALBU, S.A. EXP: 135/2024. El C. Juez Décimo Noveno de lo Civil de Proceso Escrito de la Ciudad de México dictó diversos autos que en su parte conducente dicen: Ciudad de México, a diecisiete de septiembre del año dos mil veinticuatro. Agréguese a los autos del expediente 135/2024, el escrito presentado por el mandatario judicial de la parte actora, de conformidad con lo establecido en el artículo 122 del Código de Procedimientos Civiles proceda el personal de apoyo a elaborar los edictos, a efecto de emplazar a la demandada ALBU, S.A., en cumplimiento al proveído de fecha veintiuno de febrero del año dos mil veinticuatro y el presente proveído, ... haciéndole saber que deberá comparecer ante este Juzgado Décimo Noveno Civil de Proceso Escrito de la Ciudad de México, a contestar la demanda dentro del término de CUARENTA DÍAS HÁBILES, posteriores a la fecha de la última publicación de los edictos, quedando a su disposición las copias de traslado del demandado y demás documentos exhibidos en la misma, ante la Secretaría de Acuerdos "A" de este Juzgado, para que los reciba en cualquier día y hora hábil, previa toma de razón que deje en actuaciones... NOTIFÍQUESE.- Lo proveyó y firma el C. Juez Décimo Noveno de lo Civil de Proceso Escrito de la Ciudad de México, Licenciado JOSÉ ANTONIO ÁLVAREZ VELÁZQUEZ, ante la Ciudadana Secretaria de Acuerdos "A", Licenciada Araceli Laura Cabrera Sánchez, con quien actúa, autoriza y da fe. DOY FE. Ciudad de México, a veintiuno de Febrero del año dos mil veinticuatro. Agréguese a los autos del expediente número 135/2024, el escrito de cuenta; ... se tiene por presentado a: TELLO LUNA EDUARDO, por su propio derecho, ... demandando en la VÍA ORDINARIA CIVIL de: ALBU, S.A., las prestaciones que reclama, con fundamento en los artículos 255 y 256 del Código de Procedimientos Civiles para la Ciudad de México, se admite la demanda en la vía y forma propuesta, por lo tanto, córrase traslado con las copias exhibidas debidamente selladas, cotejadas y rubricadas a la parte demandada, emplazándola para que dentro del término de QUINCE DÍAS la conteste, apercibida que de no hacerlo se tendrán presuntamente confesados los hechos de la demanda, con apoyo en lo dispuesto por el artículo 271 de la Ley en cita, previniéndola para que señale domicilio para oír y recibir notificaciones dentro de esta Ciudad, apercibida que de no hacerlo las subsecuentes notificaciones, aún las de carácter personal, le surtirán efectos por medio de Boletín Judicial, atento a lo dispuesto por el artículo 112 del Código de Procedimientos Civiles para la Ciudad de México.... NOTIFÍQUESE.- Lo proveyó y firma el C. Juez Décimo Noveno de lo Civil de Proceso Escrito de la Ciudad de México, Licenciado JOSÉ ANTONIO ÁLVAREZ VELÁZQUEZ, ante la Ciudadana Secretaria de Acuerdos "A", Licenciada Araceli Laura Cabrera Sánchez, con quien actúa, autoriza y da fe. DOY FE. Ciudad de México, a siete de febrero del año dos mil veinticuatro. Con el escrito de cuenta y anexos que remite la Oficialía de Partes Común para Juzgados y Salas del Poder Judicial de la Ciudad de México y toda vez que por razón de turno le correspondió conocer del presente asunto a este Juzgado, lo que se desprende del sello que obra en la foja uno anverso del escrito de demanda y de la lista que de asuntos nuevos remite dicha dependencia, en consecuencia, fórmese el expediente número 135/2024, y regístrese como corresponde en el Libro de Gobierno. Guárdense en el seguro del juzgado los documentos que se acompañan. Con fundamento en el artículo 257 del Código de Procedimientos Civiles para el Distrito Federal, se previene al promovente para que dentro del término de CINCO DÍAS cumpla con los requisitos que se les señalan, apercibido que en caso de no hacerlo dentro del plazo antes indicado, no se dará curso a su demanda. Prevención que consiste en lo siguiente: 1.- Que acredite con documento fehaciente, ya sea avalúo o boleta predial actualizada, el valor del Inmueble objeto del contrato de compraventa del cual reclama el otorgamiento y firma, a efecto de determinar la competencia del Suscrito en razón de la cuantía. 2.- Asimismo deberá exhibir copia simple del ocurso en el que desahogue su prevención, los que formarán parte de los traslados respectivos.....NOTIFÍQUESE.- Lo proveyó y firma el C. Juez Décimo Noveno de lo Civil de Proceso Escrito de la Ciudad de México, Licenciado JOSÉ ANTONIO ÁLVAREZ VELÁZQUEZ, ante la Ciudadana Secretaria de Acuerdos "A", Licenciada Araceli Laura Cabrera Sánchez, con quien actúa, autoriza y da fe. DOY FE.

Ciudad de México, 26 de marzo de 2025
LA SECRETARIA DE ACUERDOS "A"
LIC. ARACELI LAURA CABRERA SÁNCHEZ
6-13-19 F-3929939 $2,050.05

JUZGADO VIGÉSIMO TERCERO DE LO CIVIL
SECRETARÍA "A"
EXP. No. 1397/2019
EDICTO No. 18

QUE EN LOS AUTOS DEL JUICIO ORDINARIO CIVIL promovido por "MORENO MORENO RODRIGO Y BLANCA ALICIA MORENO DE LA VEGA, quien también utilizaba el nombre de BLANCA ALICIA MORENO DE LA VEGA DE MORENO, (hoy su sucesión), en contra de MIGUEL ÁNGEL GUZMÁN HUERTA (HOY SU SUCESIÓN) Y BRAULIO MIGUEL GUZMÁN LAGUNEZ"., LA C. JUEZ DICTÓ UNOS AUTOS QUE A LA LETRA DICE: CIUDAD DE MÉXICO A VEINTICUATRO DE ABRIL DEL DOS MIL VEINTICINCO. Dada cuenta con los

SOLO CONSULTA
SOLO CONSULTA
SOLO CONSULTA

presentes autos y con fundamento en el artículo 84 del Código de Procedimientos Civiles para el Distrito Federal, (Hoy Ciudad de México), se aclara la sentencia interlocutoria que resolvió el INCIDENTE DE FALTA DE PERSONALIDAD hecho valer por la Sucesión codemandada, en la que por un error mecanográfico se puso como su fecha veintidós de marzo del año dos mil veinticinco y siendo que su fecha correcta es veintidós de abril del año dos mil veinticinco Lo que se hace del conocimiento de las partes y formando parte este proveído parte de la Sentencia Interlocutoria que se aclara. Asimismo, se aclara el auto del veintitrés de abril, puesto que el apellido LAGUNEZ de uno de los codemandados, se escribe con Z y no con S. Debiéndose girar oficio a la Oficialía de Partes Común de este Poder Judicial de la Ciudad de México que el rubro de este juicio es: "MORENO MORENO RODRIGO Y BLANCA ALICIA MORENO DE LA VEGA, quien también utilizaba el nombre de BLANCA ALICIA MORENO DE LA VEGA DE MORENO, (hoy su sucesión), en contra de MIGUEL ÁNGEL GUZMÁN HUERTA (HOY SU SUCESIÓN) Y BRAULIO MIGUEL GUZMÁN LAGUNEZ". NOTIFÍQUESE.- ASÍ, INTERLOCUTORIAMENTE LO PROVEYÓ Y FIRMA LA CIUDADANA JUEZ INTERINA DEL JUZGADO VIGÉSIMO TERCERO DE LO CIVIL DE PROCESO ESCRITO, LICENCIADA OLGA ARGÜELLO VELASCO QUIÉN FIRMA ANTE LA C. SECRETARIA DE ACUERDOS "B" COMISIONADA LICENCIADA BEATRIZ CRUZ VILLANUEVA QUE AUTORIZA, FIRMA Y DA FE. DOY FE. Ciudad de México a veintitrés de abril del año dos mil veinticinco Dada cuenta con las presentes actuaciones y con fundamento en el artículo 272 G del Código de Procedimientos Civiles para el Distrito Federal, (Hoy Ciudad de México), se regulariza el procedimiento que es de orden público y de interés social, tomando en consideración que a la fecha han muerto la coactora BLANCA ALICIA MORENO DE LA VEGA, quien también utilizaba el nombre de BLANCA ALICIA MORENO DE LA VEGA DE MORENO, y el codemandado MIGUEL ÁNGEL GUZMÁN HUERTA se aclara en este momento el rubro del presente asunto para quedar de la siguiente forma: "MORENO MORENO RODRIGO Y BLANCA ALICIA MORENO DE LA VEGA, quien también utilizaba el nombre de BLANCA ALICIA MORENO DE LA VEGA DE MORENO, (hoy su sucesión), en contra de MIGUEL ÁNGEL GUZMÁN HUERTA (HOY SU SUCESIÓN) Y BRAULIO MIGUEL GUZMÁN LAGUNÉS". Asimismo, y vistas las constancias que integran el juicio donde se actúa de las que se desprende que en los edictos publicados se encuentra incorrecto el apellido de uno de los codemandados como LAGUÑEZ y no LAGUNEZ como realmente es, y sin especificar que las sucesiones tanto de la coactora como del codemandado que murieron, y tomando en consideración la imposibilidad de notificar a los codemandados, se ordena requerir de pago a los mismos respecto de la cantidad de $1'607,406.16 (UN MILLÓN SEISCIENTOS SIETE MIL CUATROCIENTOS SEIS PESOS 16/100 M.N.), por concepto de suerte principal, intereses moratorios, y pago de costas judiciales adeudados por los enjuiciados, mediante un Edicto, que se publicará tanto en el Boletín Judicial, como en los Estrados del presente juzgado, por una sola ocasión, haciéndole de su conocimiento que deberán comparecer al local de este Juzgado A LAS TRECE HORAS DEL DÍA VEINTE DE MAYO DEL AÑO DOS MIL VEINTICINCO, a fin de que hagan pago de la cantidad antes mencionada, apercibidos que en caso de no hacerlo, se embargaran bienes suficientes que garanticen dicho pago, y de no señalar bienes suficientes para garantizar el adeudo, el derecho pasara a la actora, quien ante la fe de la Notificadora adscrita en el presente juzgado, procederá a levantar el acta de embargo. NOTIFÍQUESE ASÍ LO PROVEYÓ Y FIRMA LA C. JUEZ INTERINA DEL JUZGADO VIGÉSIMO TERCERO CIVIL DE PROCESO ESCRITO, LICENCIADA OLGA ARGÜELLO VELASCO, QUIEN ACTÚA ANTE LA C. SECRETARIA DE ACUERDOS "B" LICENCIADA BEATRIZ CRUZ VILLANUEVA QUE FIRMA AUTORIZA Y DA FE.
LA SECRETARIA DE ACUERDOS "A"
LIC. LOURDES REGINA GERMÁN
13 F-4863576 $621.05

JUZGADO VIGÉSIMO CUARTO DE LO CIVIL
EXP. No. 100/2020
EDICTO No. 258-G

A: BANCO MERCANTIL DEL MONTERREY SOCIEDAD ANÓNIMA., FERRUZCA SORRIBAS JOSÉ ALEJANDRO y la acreedora ASOCIACIÓN HIPOTECARIA MÉXICANA SOCIEDAD ANÓNIMA

En los autos del juicio ORDINARIO CIVIL, promovido por RIVERA MANCILLA GUILLERMINA, en contra de BANCO MERCANTIL DEL MONTERREY S.A., JOSÉ ALEJANDRO FERRUZCA SORRIBAS Y C. DIRECTOR DEL REGISTRO PÚBLICO DE LA PROPIEDAD Y DE COMERCIO DE LA CIUDAD DE MÉXICO, expediente 100/2020, el C. Juez Vigésimo Cuarto de lo Civil de esta Ciudad, dictó autos de fechas trece de marzo y diecisiete de enero del dos mil veinticinco, ocho de noviembre, veintitrés de octubre y audiencia de fecha dos de octubre ambos del dos mil veinticuatro, que en su parte conducente dice: Ciudad de México, trece de marzo del año dos mil veinticinco.- Agréguese a sus autos el escrito de la parte actora, por devueltos lo edictos y como se solicita, proceda el Oficial Judicial de turno a la elaboración de los edictos ordenados en proveído de fecha ocho de noviembre del año dos mil veinticuatro y póngase a disposición de la parte actora para su debida diligenciación con el nombre correcto del codemandado JOSÉ ALEJANDRO FERRUZCA SORRIBAS. Notifíquese, Ciudad de México, ocho de noviembre del año dos mil veinticuatro. A fin de hacerles del conocimiento del codemandado JOSÉ ALEJANDRO FERRUZCA SORRIBAS y a la acreedora ASOCIACIÓN HIPOTECARIA MEXICANA SOCIEDAD ANÓNIMA, la apertura a juicio a prueba conforme a lo determinación contenida en Audiencia Previa y de Conciliación celebrada el dos de octubre del año dos mil veinticuatro de conformidad por el artículo 639 del código de procedimientos civiles. Ciudad de México, a veintitrés de octubre del dos mil veinticuatro. toda vez que los codemandados, BANCO MERCANTIL DEL MONTERREY SOCIEDAD ANÓNIMA, FERRUZCA SORRIBAS JOSÉ ALEJANDRO y la acreedora ASOCIACIÓN HIPOTECARIA MÉXICANA SOCIEDAD ANÓNIMA., fueron emplazados a juicio por edictos con fundamento en lo dispuesto por los artículos 639 del Código de Procedimientos Civiles, publíquese por medio de edictos en el BOLETIN JUDICIAL la audiencia de Previa de Conciliación de fecha dos de octubre del dos mil veinticuatro. En la Ciudad de México, siendo las doce horas del día dos de octubre de dos mil veinticuatro, día y hora señalados para que tenga verificativo la Audiencia Previa de Conciliación a que se refiere el artículo 272-A, del Código de Procedimientos Civiles, ante el C. Juez Interino Vigésimo Cuarto de lo Civil de Proceso Escrito de la Ciudad de México Licenciado ROBERTO OTERO CORONA, en términos del artículo 115 del Código de Procedimientos Civiles para esta Ciudad, y el C. Secretario Conciliador con quién actúa Licenciado JOSÉ JUAN OLIVARES GONZALEZ Se hace constar que NO comparecen las partes ni persona alguna que legalmente represente a pesar de haber sido llamadas tres veces por su nombre. TOAL DE PROCESO ESC fue la audiencia, presidida por el C. Juez: Y atendiendo a que de conformidad con lo dispuesto por el párrafo tercero del artículo 272-A del Código en consulta, solo la asistencia de todas las partes da lugar al estudio de su legitimación procesal, con la finalidad de proponer alternativas de solución a la controversia, y si al caso, como ha quedado señalado, no comparecen a esta audiencia las partes, ello hace innecesario el estudio de la apuntada legitimación. Y en virtud de que no existen s excepciones que resolver en la presente audiencia, con sustento en el artículo 290 del Código en consulta, se abre el juicio a prueba por el plazo de diez días únicamente por lo que respecta al codemandado JOSE ALEJANDRO FERRUZCA SORRIBAS. Tomando en consideración que el codemandado JOSE ALEJANDRO FERRUZCA SORRIBAS, fue emplazado a juicio por medio de edictos con fundamento en lo dispuesto por el artículo 639 del Código de Procedimientos Civiles para el Distrito Federal, actualmente Ciudad de México, se ordena publicar este auto dos veces de tres en tres días en el periódico DIARIO DE MÉXICO, y a partir del día siguiente de la última publicación comenzará a transcurrir el término

SOLO CONSULTA
SOLO CONSULTA
SOLO CONSULTA

para ofrecer pruebas. Con lo que se concluye la presente audiencia siendo las doce horas con diez minutos del día en que se actúa, levantándose acta de la misma firmando en ella el C. Juez Interino Vigésimo Cuarto Vigésimo Cuarto de lo Civil de Proceso Escrito, Licenciado ROBERTO OTERO CORONA, y el C. secretario Conciliador Licenciado José Juan Olivares González, quién da fe. DOY FE.
Ciudad de México, 18 de marzo de 2025
EL SECRETARIO DE ACUERDOS "B"
LIC. OMAR GARCÍA REYES
13-16-21 GRATUITO DGRT

JUZGADO VIGÉSIMO CUARTO DE LO CIVIL
EXP. No. 428/2023
EDICTO No. 262-G

A: JOSÉ ARRIAGA MORALES
En los autos del juicio ORDINARIO CIVIL, promovido por ROSA MARÍA ARRIAGA ARRIAGA., en contra de C. DIRECTOR DEL REGISTRO PÚBLICO DE LA PROPIEDAD Y DE COMERCIO DE LA CIUDAD DE MÉXICO Y JOSÉ ARRIAGA MORALES, expediente 428/2023, el C. Juez Vigésimo Cuarto de lo Civil de esta Ciudad, dictó auto de fecha nueve de diciembre del dos mil veinticuatro, que en su parte conducente dicen: así como de los propios autos se desprende el desconocimiento absoluto del domicilio del codemandado, con fundamento en el artículo 122 fracción II del Código de Procedimientos Civiles, emplácese al codemandado JOSÉ ARRIAGA MORALES, haciéndole saber que deberá presentarse a éste juzgado dentro del término de treinta días siguientes a la publicación del último edicto, a recibir las copias de traslado para dar contestación a la demanda dentro del plazo de quince días, el que empezará a contar a partir del día siguiente al del que reciba el mismo traslado, y para el supuesto de no comparecer a recibir dichas copias, el plazo concedido para producir su contestación iniciará a partir del día hábil siguiente al de la fecha de fenecimiento de los quince días de referencia, es decir, a partir del trigésimo primer día; al efecto, quedan a su disposición en la Secretaría "B" las mencionadas copias de traslado.
Ciudad de México, 07 de enero de 2025
EL SECRETARIO DE ACUERDOS "B"
LIC. OMAR GARCÍA REYES
13-16-21 GRATUITO DGRT

JUZGADO VIGÉSIMO SÉPTIMO DE LO CIVIL
SECRETARÍA "B"
EXP. No. 390/2018
EDICTO No. 35

SE CONVOCAN POSTORES
En los autos del juicio EJECUTIVO MERCANTIL promovido por IRASTORZA IRASTORZA PAULINA E IRASTORZA IRASTORZA ANA ISABEL en contra de FLABIO ALEJANDRO MADERO TARREGA Y/O FLAVIO ALEJANDRO MADERO TARREGA, expediente: 390/2018, SECRETARÍA "B", EL C. JUEZ VIGÉSIMO SÉPTIMO DE LO CIVIL DE ESTA CIUDAD DE MÉXICO, MEDIANTE AUTO DE FECHA CUATRO DE ABRIL DE DOS MIL VEINTICINCO ORDENÓ CONVOCAR POSTORES: Ciudad de México, a cuatro de abril de dos mil veinticinco. Agréguese a sus autos el escrito de cuenta del apoderado de la coactora PAULINA IRASTORZA IRASTORZA, quien se encuentra exhibiendo la Actualización del Avalúo, así como el Certificado de Libertad de Gravámenes del inmueble embargado a la parte demandada. ...visto lo manifestado, así como la audiencia de remate en segunda almoneda celebrada el veintiocho de noviembre de dos mil veinticuatro, como se solicita y con fundamento en los artículos 1411 y 1412 del Código de Comercio, para que tenga verificativo la subasta pública en TERCER ALMONEDA del bien inmueble embargado a la parte demandada sobre los derechos de la nuda propiedad del inmueble ubicado en: CALLE CHALCHIHUI, NÚMERO 201, SUITE 1 TAMBIÉN LLAMADO BUNGALLOW 1, FRACCIONAMIENTO BUNGALLOW MIGUEL ÁNGEL COLONIA LOMAS DE CHAPULTEPEC, DELEGACIÓN MIGUEL HIDALGO, CIUDAD DE MÉXICO, CON UNA SUPERFICIE DE 232.60 MTS2, para que tenga verificativo dicha subasta se señalan las ONCE HORAS DEL DÍA VEINTIUNO DE MAYO DE DOS MIL VEINTICINCO, sirviendo de base para el remate la cantidad de $10'037,520.00 (DIEZ MILLONES TREINTA Y SIETE MIL QUINIENTOS VEINTE PESOS 00/100 M.N.), cantidad que resulta de la reducción del 10% (DIEZ POR CIENTO) sobre el valor del precio que sirvió como base para la subasta pública en segunda almoneda, y siendo postura legal la que cubra las dos terceras partes de la cantidad antes mencionada que asciende a la cantidad de $6'691,680.00 (SEIS MILLONES SEISCIENTOS NOVENTA Y UN MIL SEISCIENTOS OCHENTA PESOS 00/100 M.N.) en términos del artículo 1412 del Código de Comercio; y para intervenir en el remate los licitadores deberán exhibir el diez por ciento del valor del inmueble antes mencionado mediante billete de depósito expedido por BANCO DEL BIENESTAR S.N.C., y sin que cuyo requisito no serán admitidos. Asimismo, dicha subasta de conformidad con el numeral antes señalado deberá de anunciarse por medio de edictos que se publicaran por UNA SOLA OCASIÓN MEDIANDO UN LAPSO DE CINCO DÍAS ENTRE LA ÚLTIMA PUBLICACIÓN Y LA FECHA DE REMATE en los tableros de avisos de este Juzgado, en los de la Tesorería de la Ciudad de México, en el Boletín Judicial y en el periódico "MILENIO".
Ciudad de México, 22 de abril de 2025.
EL SECRETARIO DE ACUERDOS DEL JUZGADO VIGÉSIMO SÉPTIMO CIVIL
LIC. JORGE ALÁN GARCÍA DURÓN.
13 F-6861913 $367.40

JUZGADO VIGÉSIMO OCTAVO DE LO CIVIL
EXP. No. 1526/2024
EDICTO No. 11

EMPLAZAMIENTO
En el expediente relativo al juicio ESPECIAL HIPOTECARIO promovido por BANCO MULTIVA S.A., INSTITUCIÓN DE BANCA MÚLTIPLE, GRUPO FINANCIERO MULTIVA en contra de AGROFERPER, S.A. DE C.V. Y MARÍA DEL SOCORRO MORELOS CASTILLO el ciudadano Juez Vigésimo Octavo de lo Civil de Proceso Escrito, dictó unos autos que a letra dice: CIUDAD DE MÉXICO, A VEINTISIETE DE NOVIEMBRE DE DOS MIL VEINTICUATRO. Fórmese el tomo del expediente 1526/2024 el escrito presentado por FRANCISCO JAVIER ESPINOSA TAPIA apoderado legal de la parte actora; al que acompaña oficio y edictos sin presentar para ser glosados a constancias de autos, como lo solicita elabórese EXHORTO que deberá ser dirigido al C. JUEZ MIXTO DE PRIMERA INSTANCIA DEL DISTRITO JUDICIAL DE LOS REYES, ESTADO DE MICHOACÁN a efecto de que en auxilio de las labores de este juzgado se sirva emplazar a la codemandada MARÍA DEL SOCORRO MORELOS CASTILLO por medio de edictos y se dé cumplimiento a lo ordenado en proveído de fecha diecisiete de octubre, once de marzo de dos mil veinticuatro y dieseis de marzo de dos mil veintitrés; lo que deberá hacer dentro del término de TREINTA DÍAS contados a partir de que reciba dicho exhorto, el cual se podrá ampliar por el término necesario y crea conducente dicho juez, sólo y para el caso que para su cumplimiento sea necesario, con la aclaración de que dicho término comenzará a computar a partir del auto que tenga por radicado el exhorto de mérito, facultando al C. JUEZ exhortado para que acuerde promociones, aplique las medidas de apremio que estime pertinentes, bajo su más estricta responsabilidad, expida copias certificadas, habilite días y horas inhábiles y todas las demás tendientes a la debida prosecución del presente juicio. En cumplimiento a los Acuerdos 22-28/2018 y 12-02/2018 de fechas veintiocho de junio y diecinueve de enero ambos del dos mil dieciocho emitidos por el Consejo de la Judicatura de la Ciudad de México, dígase a la autoridad exhortada que una vez cumplimentado lo solicitado, deberá devolver directamente al suscrito el exhorto sin intervención alguna de la Oficialía de Partes de la Presidencia del Tribunal Superior de Justicia de la Ciudad de México, Y con fundamento en el artículo 572 del Código en cita, se amplía el término de los EDICTOS concediéndose DOS DÍAS MÁS POR RAZÓN DE LA DISTANCIA; proporcionando previamente la actora y mediante escrito las fechas de publicación de los mismos. Expídanse los edictos correspondientes. Así mismo se le

SOLO CONSULTA
SOLO CONSULTA
SOLO CONSULTA

informa al Juez exhortante que en cumplimiento a lo ordenado en el Acuerdo General 43-17/2024 y 44-17/2024 emitidos por el Pleno del Consejo de la Judicatura de la Ciudad de México, en sesión ordinaria celebrada el día veintiuno de mayo de dos mil veinticuatro, se determinó la extinción del JUZGADO 50° DE LO CIVIL DE PROCESO ESCRITO EN LA CIUDAD DE MÉXICO y el número de expediente 246/2023, ahora lo conoce este H. Juzgado bajo el número de expediente 1526/2024. NOTIFÍQUESE. LO PROVEYÓ Y FIRMA EL JUEZ INTERINO VIGÉSIMO OCTAVO DE LO CIVIL DE PROCESO ESCRITO DE LA CIUDAD DE MÉXICO, EN DERECHO SERGIO CORTÉS ROMERO, ANTE CIUDADANA SECRETARIA DE ACUERDOS LICENCIADA IRENE MIRIAM MEJÍA HERNÁNDEZ, CON QUIEN ACTÚA Y DA FE. CIUDAD DE MÉXICO A VEINTE DE NOVIEMBRE DE DOS MIL VEINTICUATRO. Con el reporte OPC Capturas Escritos Iniciales que remite la Oficialía de Partes Común, Civil, Cuantía Menor, Oralidad, Familiar y Sección Salas del Tribunal Superior de Justicia de la Ciudad de México, y en cumplimiento a lo ordenado en el Acuerdo General 43-17/2024 y 44-17/2024 emitidos por el Pleno del Consejo de la Judicatura de la Ciudad de México, en sesión ordinaria celebrada el día veintiuno de mayo de dos mil veinticuatro, se tiene por recibido el expediente número 246/2023, SIN DOCUMENTOS; radicándose el mismo en este JUZGADO VIGÉSIMO OCTAVO DE LO CIVIL DE PROCESO ESCRITO, bajo el expediente 1526/2024, y previo a ordenar la continuación del procedimiento se previene a las partes para que DENTRO DEL TÉRMINO DE TRES DÍAS HÁBILES, cumplan con lo siguiente: 1.- Se pronuncien en relación a las constancias judiciales que integran el expediente en que se actúa, esto es, manifiesten si se encuentran completas, o bien, informen sobre la falta de alguna actuación judicial, informando de cuántos tomos se integra el expediente judicial, comprendiendo los incidentes, tercerías, secciones de ejecución, providencias precautorias, acumulados, amparos ya sea directos o indirectos; así como cualquier otro cuaderno que por cuerda separada se haya formado. 2. Si los documentos que fueron remitidos con el expediente, son los que se exhibieron las partes en juicio ante el Juzgado extinguido, y para el caso de no haberse remitido en su totalidad los mismos, precisen el tipo de documento faltante de que se trata. (...) CIUDAD DE MÉXICO, A DIECISIETE DE OCTUBRE DE DOS MIL VEINTICUATRO. Agréguese a su expediente el escrito de cuenta de la parte actora, por el que devuelve los oficios y edictos que señala, asimismo se le tiene hechas las manifestaciones a que se contrae y como lo solicita con los insertos necesarios elabórense de nueva cuenta los edictos ordenados en auto de fecha once de marzo de dos mil veinticuatro; además como lo solicita y en términos del auto de fecha quince de mayo del año en curso, con los insertos necesarios elabórense de nueva cuenta el exhorto ordenado en dicho auto al C. JUEZ MIXTO DE PRIMERA INSTANCIA DEL DISTRITO JUDICIAL DE LOS REYES ESTADO DE MICHOACÁN a efecto de que proceda con plenitud de jurisdicción a publicar los edictos en los lugares públicos de costumbre y en el periódico de mayor circulación de dicha entidad a fin de emplazar a la demandada MARÍA DEL SOCORRO MORELOS CASTILLO en términos del proveído de once de marzo del año dos mil veinticuatro, facultando al C. Juez exhortado para que acuerde todo tipo promociones tendientes al cumplimiento de lo ordenado, expida copias certificadas, gire oficios, habilite días y horas inhábiles imponga medidas de apremio y en si para que allane cualquier dificultad para el debido cumplimiento de lo ordenado; concediéndosele un término de TREINTA DÍAS HÁBILES para la diligenciación del exhorto de mérito. Finalmente como lo solicita se le tiene por autorizadas a las personas que indica para los fines que precisa.- NOTIFÍQUESE. LO PROVEYÓ Y FIRMA EN FORMA ELECTRÓNICA CERTIFICADA CONFORME AL ARTÍCULO 59 DE LA LEY ORGÁNICA DEL PODER JUDICIAL DE LA CIUDAD DE MÉXICO, EL C. JUEZ QUINCUAGÉSIMO CIVIL DE PROCESO ESCRITO EN LA CIUDAD DE MÉXICO LICENCIADO RODRIGO CORTÉS DOMÍNGUEZ TOLEDANO, ANTE LA C. SECRETARIA PROYECTISTA EN FUNCIONES DE SECRETARIA DE ACUERDOS POR MINISTERIO DE LEY, LICENCIADA MONSERRAT MARTÍNEZ REYES, QUE AUTORIZA, FIRMA DEL MISMO MODO Y DA FE. DOY FE. CIUDAD DE MÉXICO, A QUINCE DE MAYO DEL AÑO DOS MIL VEINTICUATRO Agréguese a su expediente número 246/2023 el escrito de la parte actora, por hechas sus manifestaciones que hace valer en términos del escrito de cuenta y como lo solicita efectúense las publicaciones de los edictos ordenados en proveído de fecha once de marzo del año dos mil veinticuatro, además de en esta plaza, en el último domicilio conocido de la demandada MARÍA DEL SOCORRO MORELOS CASTILLO siendo éste en el Municipio de Periban, Estado de Michoacán, atento al criterio señalado por el ocursante; consecuentemente gírese atento exhorto con los insertos necesarios al C. JUEZ MIXTO DE PRIMERA INSTANCIA DEL DISTRITO JUDICIAL DE LOS REYES, ESTADO DE MICHOACÁN a fin que por su conducto y en auxilio de las labores de este juzgado, de no existir inconveniente alguno se sirva efectuar la publicación de los edictos en los lugares de costumbre de aquella entidad a efecto de emplazar a la demandada MARIA DEL SOCORRO MORELOS CASTILLO en términos del proveído de once de marzo del año dos mil veinticuatro, asimismo, se faculta al C. Juez exhortado con plenitud de jurisdicción para acordar promociones tendientes al cumplimiento de la diligencia encomendada, para tener por señalados nuevos domicilios para la práctica de la diligencia, habilitar días y horas inhábiles, girar oficios, y en caso de ser necesario, aplicar las medidas de apremio que a su arbitrio considere pertinentes para lograr el cumplimiento de la diligencia encomendada, y se le concede el plazo de TREINTA DÍAS para su cumplimentación. Con fundamento en el artículo 109 del Código de Procedimientos Civiles para el Distrito Federal, previniéndole para que dentro del término de TRES DÍAS, comparezca al local de este juzgado a recibirlos; asimismo, una vez que se encuentre en su poder el exhorto de mérito contará con igual plazo para acreditar su presentación ante la autoridad correspondiente y una vez diligenciado, habrá de devolverlo en un término no mayor de tres días, apercibido que en caso de solicitar la expedición de nuevo exhorto y resultar procedente, el mismo se expedirá a su costa. Exhorto que queda a disposición de la parte actora para su diligenciación. Notifíquese.- Lo proveyó y firma en forma electrónica certificada, de conformidad con el artículo 59 de la Ley Orgánica del Poder Judicial de la Ciudad de México, el C. Juez Quincuagésimo Civil de Proceso Escrito de la Ciudad de México Licenciado RODRIGO CORTÉS DOMÍNGUEZ TOLEDANO ante la fe y firma electrónica certificada del C. Secretario de Acuerdos "B" Licenciado CYNTHIA NAVARRO RUBALCAVA, con quien actúa y firma del mismo modo y da fe.- DOY FE. CIUDAD DE MÉXICO, A ONCE DE MARZO DEL AÑO DOS MIL VEINTICUATRO.- Agréguese a su expediente 246/2023 el escrito de la parte actora, y como los solicita, emplácese mediante edictos a la codemandada MARÍA DEL SOCORRO MORELOS CASTILLO, en términos del auto de fecha dieciséis de marzo del año dos mil veintitrés, así como del presente proveído, mismos que deberán publicarse en el Boletín Judicial y en el periódico DIARIO IMAGEN, los que deberán ser publicados por TRES VECES DE TRES EN TRES DÍAS, debiendo mediar entre cada publicación DOS DÍAS HÁBILES, de conformidad con la fracción II del artículo 122 del Código de Procedimientos Civiles para el Distrito Federal, haciéndosele saber a la codemandada MARÍA DEL SOCORRO MORELOS CASTILLO que deberá contestar la demanda en un término de CUARENTA DÍAS contados a partir del día siguiente de la última publicación, y en su caso oponga excepciones y defensas de su parte, ya que de no hacerlo se tendrá por contestada la demanda en sentido negativo; asimismo, deberá señala domicilio de su parte para oír y recibir notificaciones dentro de ésta jurisdicción, ya que de no hacerlo, las notificaciones incluso personales le surtirán por medio de Boletín Judicial, quedan en la Secretaría "A" de este juzgado ubicado en Avenida Patriotismo número 230, piso 20, Colonia San Pedro de los Pinos, Alcaldía Benito Juárez, C.P. 03800, Ciudad de México, las copias simples de traslado de la demanda que se les formula, lo anterior para los efectos legales a que haya lugar. Notifíquese. Lo proveyó y firma en forma electrónica certificada, de conformidad con el artículo

SOLO CONSULTA SOLO CONSULTA SOLO CONSULTA

59 de la Ley Orgánica del Poder Judicial de la Ciudad de México, el C. Juez Quincuagésimo civil de Proceso Escrito de la Ciudad de México Licenciado RODRIGO CORTÉS DOMÍNGUEZ TOLEDANO ante la fe y firma electrónica certificada de la C. Secretaria de Acuerdos "B" Licenciada CYNTHIA NAVARRO RUBALCAVA, con quien actúa y da fe. DOY FE. CIUDAD DE MÉXICO A VEINTISIETE DE MARZO DEL DOS MIL VEINTITRÉS.- A sus autos el escrito del apoderado de la parte actora (F. 105), como lo solicita se aclara el auto admisorio y toda vez que el domicilio de la parte demandada se encuentra en Los Reyes de Salgado, Michoacán, es decir fuera de las jurisdicción de este H. Juzgado, con apoyo en el artículo 104 Y 105 del Código de procedimientos Civiles, con los insertos necesarios gírese atento EXHORTO al C. JUEZ CIVIL COMPETENTE EN PERIBAN, MICHOACÁN para que en auxilio de las labores de este H. Juzgado ordene a quien corresponda y proceda a dar el debido cumplimiento con lo ordenado en el auto Admisorio dictado en este juicio, facultando al Juez exhortado para que bajo su más estricta responsabilidad aplique las medidas de apremio necesarias para el buen cumplimiento de lo ordenado en este proveído, así como para que acuerde promociones de la actora; se otorga el término de treinta días para desahogar este exhorto de conformidad a los artículos, 105 fracción IV, y demás del Código de Procedimientos civiles de esta Ciudad; y con el mismo fundamento elabórese oficio exhortante que contenga la solicitud, pedimento, comisión o exhortación de ayuda al Juez competente, y otorgándose al C. Juez exhortado plenitud de jurisdicción para el cumplimiento de lo ordenado, asimismo tomando en consideración que la distancia que existe entre esta ciudad y dicha entidad es de 458 kilómetros, por lo tanto, en apego a lo dispuesto por el artículo 250 del Código de Procedimientos Civiles para el Distrito Federal, el término de quince días concedido a la demandada conforme al auto del dieciséis de mayo del año en curso, se amplía por el término de DOS DÍAS más,- Notifíquese.- Así lo proveyó y firma el C. JUEZ QUINCUAGÉSIMO DE LO CIVIL DE PROCESO ESCRITO DE CIUDAD DE MÉXICO, Licenciado RODRIGO CORTÉS DOMÍNGUEZ TOLEDANO asistido de la C. Secretaria de Acuerdos "B", Licenciada Raquel Martínez Canseco, con quien actúa y da fe, DOY FE. CIUDAD DE MÉXICO, A DIECISÉIS DE MARZO DEL AÑO DOS MIL VEINTITRÉS. Con el escrito de cuenta, documentos y copias de traslado que se acompañan, fórmese expediente regístrese en el Libro de Gobierno de este Juzgado bajo el número 246/2023 que corresponda. Guárdese en el seguro del juzgado los documentos base de la acción. Se tiene por presentado a FRANCISCO JAVIER ESPINOSA TAPIA, en su carácter de apoderado legal de BANCO MULTIVA S.A., INSTITUCIÓN DE BANCA MÚLTIPLE, GRUPO FINANCIERO MULTIVA, personalidad que se le reconoce en términos del testimonio notarial que en copia certificada para tal efecto exhibe, señalando como domicilio para oír y recibir toda clase de notificaciones el que indica, por autorizadas a las personas que menciona para los mismos efectos y para recibir documentos y valores, asimismo se tiene por autorizados en términos de cuarto párrafo del artículo 112 del Código de Procedimientos Civiles para el Distrito Federal, a los profesionistas que indica, quienes deberán acreditar encontrarse legalmente autorizados para ejercer la profesión de abogado o licenciado en derecho, debiendo exhibir su cédula profesional o carta de pasante en la primera diligencia que intervengan, ya que de no hacerlo se les tendrá únicamente como autorizados para oír notificaciones e imponerse de los autos, debiendo registrar su cédula en el libro que para tal efecto se lleva en este juzgado o en términos del artículo 143 de la Ley Orgánica del Poder Judicial de la Ciudad de México, debiendo registrar su cédula profesional en la Primera Secretaria de Acuerdos de la Presidencia y Pleno, quedando facultados dichos profesionales para interponer recursos, ofrecer e intervenir en el desahogo de pruebas, intervenir en la diligenciación de exhortos, alegar en las audiencias, pedir se cite para sentencia para evitar la consumación el término de caducidad por inactividad procesal, así como realizar cualquier acto que sea necesario para la defensa de su autorizado, no pudiendo sustituir o delegar dicha facultad, demandando en la vía ESPECIAL HIPOTECARIA de AGROFERPER, S.A. DE C.V. Y MARÍA DEL SOCORRO MORELOS CASTILLO las prestaciones que indica, y en atención a que el crédito que se reclama consta en Escritura pública y es exigible en los términos de la misma, con fundamento en los artículos 255, 256, 258, 259 fracción III, 468, 470, 471 y demás relativos del Código de Procedimientos Civiles para el Distrito Federal, ahora Ciudad de México, se admite la demanda a trámite en la vía y forma propuesta. Asimismo, con las copias simples exhibidas debidamente selladas y cotejadas, córrase traslado y emplácese a los demandados en términos de Ley, para que dentro del término de QUINCE DÍAS conteste la demanda, ofrezca pruebas y exhiba un juego de copias simples de su escrito respectivo en cumplimiento a lo ordenado por el artículo 95 fracción IV del Código de Procedimientos Civiles para esta Ciudad, apercibidos que de no hacerlo se le tendrá por contestada en sentido afirmativo, prevéngase a los demandados para que señale domicilio para oír y recibir notificaciones dentro de la jurisdicción de este Juzgado, apercibido que en caso de no hacerlo, las subsecuentes notificaciones les surtirán en términos del artículo 113 del Código de Procedimientos Civiles antes mencionado. Se ordena la anotación de la demanda en el Registro Público de la Propiedad correspondiente, anexando las copias correspondientes, previo cotejo y certificación de las mismas, lo anterior con fundamento en los artículos 479 y 480 del Código de Procedimientos Civiles para el Distrito Federal. En razón que el domicilio de la parte demandada, se encuentra fuera de la Jurisdicción de este H. Juzgado, con apoyo en el artículo 105 del Código de Procedimientos Civiles para esta Ciudad con los insertos necesarios gírese atento EXHORTO al C. JUEZ CIVIL DE PRIMERA INSTANCIA EN TURNO EN LOS REYES MICHOACÁN para que en auxilio de las labores de este H. Juzgado ordene a quien corresponda y proceda a dar el debido cumplimiento con lo ordenado en este auto, facultando a dicho juez exhortado para que bajo su más estricta responsabilidad aplique las medidas de apremio necesarias para el buen cumplimiento de lo ordenado en este proveído, así como para que acuerde promociones de la actora; se otorga al C. Juez exhortado el término de TREINTA días contados a partir de que obre en su poder el presente exhorto para su diligenciación, ello de conformidad con el artículo 105 fracción I del Código de Procedimientos Civiles para esta Ciudad. Asimismo, se solicita al C. Juez exhortado realice la devolución del exhorto remitido, directamente al local de este Juzgado, ubicado en AVENIDA PATRIOTISMO NÚMERO 230, PISO 20, COLONIA SAN PEDRO DE LOS PINOS, ALCALDÍA BENITO JUÁREZ, C.P. 03800, CIUDAD DE MÉXICO. Con fundamento en lo dispuesto en los artículos 17 fracción I, inciso g) 38 y 39, segundo párrafo de la Ley de Transparencia y Acceso a la Información Pública del Distrito Federal, se requiere al actor para que en el término de tres días contados a partir de que surta efectos el presente proveído y a la demandada en el mismo término partir de la fecha del emplazamiento, otorguen su consentimiento por escrito para restringir el acceso público a su información confidencial, en el entendido de que su omisión a desahogar dicho requerimiento establecerá su negativa para que dicha información sea pública. Asimismo, se hace del conocimiento de las partes que el Tribunal Superior de Justicia de la Ciudad de México, motivado por el interés de que las personas que tienen algún litigio cuenten con otra opción para solucionar su conflicto, proporciona los servicios de mediación a través de su Centro de Justicia Alternativa, donde se les atenderá en forma gratuita, la mediación no es asesoría. El centro se encuentra ubicado en Av. Niños Héroes 133, Colonia Doctores, Alcaldía Cuauhtémoc, Ciudad de México, Código Postal 06500, con el teléfono 51341100 exts. 1460 y 2362. Servicio de Mediación Civil Mercantil 5207-25-84 5208-33-49, mediación.civil.mercantil@tsjcdmx.gob.mx Servicio de Mediación Familiar: 55142860 y 55145822 mediacionfamiliar@tsjcdmx.gob.mx Una vez que se notifique a las partes el primer acuerdo que se dicte deberá contener la determinación que una vez concluido el asunto, será susceptible de ser destruido, por lo que deberán de recogerse los documentos exhibidos en un término no mayor a SEIS

SOLO CONSULTA
SOLO CONSULTA
SOLO CONSULTA

MESES contados a partir de dicha notificación, esto en cumplimiento a los acuerdos generales 10-07/05 y 20-54/08 y Acuerdo Plenario 31-35/2009 relativo a la destrucción de testimonio, constancias y publicidad de acuerdos que en materia de destrucción se han emitido por este Órgano Colegiado, como el Acuerdo General 5-32/2009, mediante el cual se aprobó el reglamento del Sistema Institucional de Archivos de este H. Tribunal.- NOTIFÍQUESE. LO PROVEYÓ Y FIRMA EN FORMA ELECTRÓNICA CERTIFICADA CONFORME ARTÍCULO 59 DE LA LEY ORGÁNICA DEL PODER JUDICIAL DE CIUDAD DE MÉXICO, EL C. JUEZ QUINCUAGÉSIMO CIVIL DE PROCESO ESCRITO EN LA CIUDAD DE MÉXICO LICENCIADO RODRIGO CORTÉS DOMÍNGUEZ TOLEDANO, ANTE C. SECRETARIA DE ACUERDOS "B", LICENCIADA RAQUEL MARTÍNEZ CANSECO, QUE AUTORIZA FIRMA DEL MISMO MODO Y DA FE. DOY FE, CIUDAD DE MÉXICO, A SIETE DE MARZO DE DOS MIL VEINTITRÉS. Con la impresión del escrito digital o electrónico que fue remitido a este Juzgado por medio de la página https://sigj.poderjudicialcdmx.gob.mx/promociones/iniciales el cual fue signado electrónicamente mediante el uso de la firma electrónica denominada "Firma.Judicial", autorizada y autentificada por la Unidad de Certificación del Poder Judicial de la Ciudad de México dependiente de la Dirección Ejecutiva de Gestión Tecnológica de este Tribunal, así entonces fórmese carátula correspondiente y regístrese en el libro de gobierno con el número 246/2023. A fin de proveer lo conducente, se requiere a la parte ocursante para que en TRES DÍAS se sirva exhibir todos los documentos que describe en el escrito de cuenta, además copias simples de tal ocurso y de los documentos para el traslado respectivo, apercibido que, de no hacerlo, no se le dará trámite a su petición. NOTIFÍQUESE, LO PROVEYÓ Y FIRMA EN FORMA ELECTRÓNICA CERTIFICADA CONFORME AL ARTÍCULO 59 DE LA LEY ORGÁNICA DEL PODER JUDICIAL DE LA CIUDAD DE MÉXICO, EL C. JUEZ QUINCUAGÉSIMO CIVIL DE PROCESO ESCRITO EN LA CIUDAD DE MÉXICO LICENCIADO RODRIGO CORTES DOMÍNGUEZ TOLEDANO, ANTE LA C. SECRETARIA DE ACUERDOS "B", LICENCIADA RAQUEL MARTÍNEZ CANSECO, QUE AUTORIZA, FIRMA DEL MISMO MODO Y DA FE. DOY FE.
LA SECRETARIA DE ACUERDOS "B"
LIC. IRENE MIRIAM MEJÍA HERNÁNDEZ
30-7-13 F-2702034 $9,317.79

JUZGADO VIGÉSIMO NOVENO DE LO CIVIL
EXP. No. 913/2013
EDICTO No. 30

NOTIFICAR A: SAÚL SILVA VÍCERA SU SUCESIÓN
En los autos del juicio ESPECIAL HIPOTECARIO promovido por HUGO JESÚS SÁNCHEZ FLORES en contra de SAÚL SILVA VICERA SU SUCESIÓN expediente 913/2013 el MAESTRO EN DERECHO JUEZ JOSÉ LUIS DE GYVES MARÍN DEL JUZGADO VIGÉSIMO NOVENO CIVIL DE PROCESO ESCRITO mediante autos de fechas diecinueve de noviembre y veintidós de octubre del dos mil veinticuatro y ocho de marzo del dos mil diecinueve se ordenó notificar a la parte demandada los siguientes -En la Ciudad de México, a diecinueve de noviembre del año dos mil veinticuatro. Dada nueva cuenta con los presentes autos, con fundamento en el artículo 272-G del Código de Procedimientos Civiles de la Ciudad de México se aclara y complementa el proveído dictado el veintidós de octubre del año en curso en su parte conducente que indebidamente se asentó: "...haciéndole saber que deberá presentarse ..."debiendo ser lo correcto: "...haciéndole de su conocimiento la cesión onerosa de derechos litigiosos y crediticios ordenada en proveído dictado el día ocho de marzo del año dos mil diecinueve que realizaron PRIMA ADMINISTRADORA DE ACTIVOS S.A. DE C.V. anteriormente CIBERGESTION ADMINISTRADORA DE ACTIVOS S.A. DE C.V. como cedente y SÁNCHEZ FLORES HUGO JESUS como cesionario. , aclaración que se hace para todos los efectos legales conducentes, debiendo el presente proveído formar parte íntegra del auto que se aclara. Ciudad de México, a veintidós de octubre del dos mil veinticuatro. ...con fundamento en el artículo 122 fracción II del Código de Procedimientos Civiles, notifíquese a dicho demandado por medio de edictos, que deberán publicarse por tres veces, de tres en tres días, en el Boletín Judicial y en el periódico LA RAZÓN, debiendo mediar entre cada publicación dos días hábiles haciéndole saber que deberá presentarse..." Ciudad de México, a ocho de marzo del año dos mil diecinueve. "...mediante el cual se desprende LA CESIÓN ONEROSA DE DERECHOS LITIGIOSOS Y CREDITICIOS a que se refiere el ocurso que se provee pasado ante la fe del Notario Público número 181 de esta ciudad LICENCIADO, MIGUEL SOBERON MAINERO, mediante el cual se desprende la CESIÓN ONEROSA antes mencionada que realiza PRIMA ADMINISTRADORA DE ACTIVOS S.A. DE C.V., anteriormente CIBERGESTION ADMINISTRADORA DE ACTIVOS S.A. DE C.V., como cedente, mismo que se aprueba y por consiguiente procédase el cambio de denominación social de la parte ACTORA para quedar como SÁNCHEZ FLORES HUGO JESÚS... NOTIFÍQUESE Y DE MANERA PERSONAL A LA PARTE DEMANDADA....".
EL SECRETARIO DE ACUERDOS "A"
LIC. JUAN DE LA CRUZ ROSALES CHI
13-16-21 F-6846310 $1,014.09

JUZGADO VIGÉSIMO NOVENO DE LO CIVIL
EXP. No. 1021/2023
EDICTO No. 33

GABRIELA SASIAN ÁVILA.
El C. Juez Vigésimo Noveno de lo Civil de Proceso Escrito de la Ciudad de México, mediante proveído de fecha primero de abril del año en curso ordeno notificar por edictos a la parte demandada GABRIELA SASIAN ÁVILA. En el presente juicio de VÍA DE CONTROVERSIA DE ARRENDAMIENTO INMOBILIARIO promovido por CASTILLO MIRANDA JOSÉ SEBASTIÁN en contra de GABRIELA SASIAN ÁVILA. con número de expediente 1021/2023. Mediante notificación personal requiérase a la parte demandada para que dentro del término de CINCO DÍAS haga entrega de manera voluntaria a la parte actora del bien inmueble ubicado en CALLE RETORNO 207, NÚMERO ONCE, COLONIA HEROES DE CHURUBUSCO, ALCALDÍA IZTAPALAPA, C.P. 09090, EN ESTA CIUDAD DE MÉXICO materia del presente juicio a que hace referencia del tercer resolutivo de la sentencia definitiva dictada el veintiuno de octubre de dos mil veinticuatro, con el apercibimiento que para el caso de no hacer la entrega del mismo, se procederá a su lanzamiento a su costa, con fundamento el artículo 506 del Código de Procedimientos Civiles. En consecuencia, notifíquese el presente proveído por medio de edictos mismos que deberán ser publicados dos veces de tres en tres días en el Boletín Judicial, lo anterior para los efectos legales a que haya lugar.
Ciudad de México, 21 de abril de 2025
EL SECRETARIO DE ACUERDOS "A"
LIC. JUAN DE LA CRUZ ROSALES CHI
13-16 F-4134231 $341.42

JUZGADO TRIGÉSIMO SEGUNDO DE LO CIVIL
EXP. No. 417/2023
EDICTO No. 31

SEÑORES (A): GRUPO INMOLIARIO K SA METROPOLITANA, S.A.P.I. DE C.V.
En los autos del juicio ORDINARIO CIVIL promovido por FOSTER VEGA ALBELA MARÍA DE LOS ÁNGELES, SU SUCESIÓN en contra de GRUPO INMOBILIARIO K SA METROPOLITANA, S.A.P.I. DE C.V., HIPOTECARIA SU CASITA, S.A. DE C.V., SOCIEDAD FINANCIERA DE OBJETO MÚLTIPLE, ENTIDAD NO REGULADA, "HIPOTECARIA SU CASITA, S.A. DE C.V. SOCIEDAD FINANCIERA DE OBJETO MÚLTIPLE ENTIDAD NO REGULADA, EN EL FIDEICOMISO NÚMERO 205-07-118 Y BANCO MULTIVA, SOCIEDAD ANÓNIMA, INSTITUCIÓN DE BANCA MÚLTIPLE, GRUPO FINANCIERO MULTIVA, DIVISIÓN FIDUCIARIA DE PROPIEDAD, expediente número 417/2023, el C. Juez Interino mediante proveído dictado en audiencia previa de conciliación, celebrada con fecha veintitrés de abril del año en curso, ordenó la publicación de

SOLO CONSULTA

edictos por este medio, para hacer saber al codemandado GRUPO INMOLIARIO K SA METROPOLITANA, S.A.P.I. DE C.V., la apertura del periodo probatorio por el término común de diez días para ambas partes.
Ciudad de México, 24 de abril del 2025.
EL SECRETARIO DE ACUERDOS "A"
LIC. ENRIQUE HERNÁNDEZ CRUZ.
13-16 F-9084944 $272.00

JUZGADO TRIGÉSIMO SEXTO DE LO CIVIL
SECRETARÍA "A"
EXP. No. 57/2023
EDICTO No. 26

En los autos del Juicio ESPECIAL DE FIANZAS promovido por CONSTRUCTORA INSUR, S.A. en contra de SOFIMEX INSTITUCIÓN DE GARANTÍAS, S.A. El C. Juez Trigésimo Sexto Civil de Proceso Escrito, ordeno mediante proveído de fecha treinta y uno de marzo del año en curso. Se notificara por medio de edictos a la parte demandada señor GUSTAVO MACHADO BELTRÁN, Agréguese a sus autos el escrito de cuenta de la parte actora y tomando en consideración que ya feneció el término otorgado a las partes para ofrecer pruebas, es por lo que en este acto se procede a dictar auto admisorio de pruebas en los siguientes términos: Por lo que respecta a las pruebas ofrecidas por la parte actora son de admitirse las marcadas con los números 1, 2, 3, 4, 5, 6, 7, 8, 9, 10, 11, 12, 13, 14. Por lo que en preparación de la prueba confesional marcada con el número 1 a cargo de la moral demandada SOFIMEX, INSTITUCIÓN DE GARANTÍAS, S.A. a quien se ordena citar para el día y hora señalado para la audiencia, para que comparezca por conducto de apoderado legal a absolver posiciones mismas que previamente formuladas fueren calificadas de legales, con el apercibimiento que en caso de no comparecer sin causa justificada alguna será declarada confesa de las posiciones que hayan sido calificadas de legales. Por lo que respecta a las pruebas ofrecidas por la parte demandada son de admitirse las marcadas con los números 1, 2, 3, 4, 5, 6, 7, 8, 9. Por lo que en preparación de la prueba confesional marcada con el número 1 a cargo de la moral CONSTRUCTORA INSUR, S.A. a quien se ordena citar para el día y hora señalado para la audiencia, para que comparezca por conducto de apoderado legal a absolver posiciones mismas que previamente formuladas fueren calificadas de legales, con el apercibimiento que en caso de no comparecer sin causa justificada alguna será declarada confesa de las posiciones que hayan sido calificadas de legales. Por lo que en preparación de la prueba confesional marcada con el número 2 a cargo del fiador GUSTAVO MACHADO BELTRÁN a quien se ordena citar para el día y hora señalado para la audiencia, para que comparezca de forma personal y no por conducto de apoderado legal a absolver posiciones mismas que previamente formuladas fueren calificadas de legales, con el apercibimiento que en caso de no comparecer sin causa justificada alguna será declarada confesa de las posiciones que hayan sido calificadas de legales; y para que tenga verificativo la celebración de la audiencia de ley señalan las DIEZ HORAS CON TREINTA MINUTOS DEL DÍA VEINTE DE MAYO DEL DOS MIL VEINTICINCO, fecha que se señala atendiendo a la carga de trabajo con que se cuenta en el juzgado y a la secuencia que nos permite la agenda de audiencias de la Secretaría "A"; y tomando en consideración que la codemandada GUSTAVO MACHADO BELTRÁN fue emplazado por medio de edictos y no dio contestación a la demanda se ORDENA LA PUBLICACIÓN DEL PRESENTE PROVEÍDO POR MEDIO DE EDICTOS POR DOS VECES DE TRES EN TRES DÍAS, EN EL BOLETÍN JUDICIAL, CON FUNDAMENTO EN EL ARTÍCULO 639 DEL CÓDIGO DE PROCEDIMIENTOS CIVILES PARA LA CIUDAD DE MÉXICO. Se previene al encargado del turno para que lo realice en el término de TRES DÍAS con el apercibimiento que en caso de no hacerlo dentro del término señalado se le levantará acta administrativa, lo anterior con fundamento en lo dispuesto por el artículo 354 fracción V de la ley Orgánica del Tribunal Superior de Justicia de la Ciudad de México. NOTIFÍQUESE. LO PROVEYÓ Y FIRMA EL C. JUEZ INTERINO LICENCIADO JORGE MALDONADO SEVILLA TRIGÉSIMO SEXTO DE LO CIVIL DE LA CIUDAD DE MÉXICO, ASISTIDO DE LA C. SECRETARIA DE ACUERDOS "A" LICENCIADA DIANA CAREM GODÍNEZ RUÍZ. QUIEN AUTORIZA Y DA FE. DOY FE.
Ciudad de México, 23 de abril del 2025.
LA SECRETARIA DE ACUERDOS "A" DEL JUZGADO TRIGÉSIMO SEXTO DE LO CIVIL DE PROCESO ESCRITO DEL TRIBUNAL SUPERIOR DE JUSTICIA DE LA CIUDAD DE MÉXICO
LIC. DIANA CAREM GODÍNEZ RUIZ
6-13 F-15111687 $1,151.32

JUZGADO CUADRAGÉSIMO DE LO CIVIL
EXP. No. 1050/2024
EDICTO No. 36

EN LOS AUTOS DE ORDINARIO CIVIL PROMOVIDO POR FERNANDO ADALBERTO ARRUTI HERNÁNDEZ, EN CONTRA DE FÉLIX ROLANDO DE JESÚS LÓPEZ LUNA Y CONSTRUCCIONES TISA S.A., NÚMERO DE EXPEDIENTE 1050/2024; SECRETARÍA "B", EL C. JUEZ CUADRAGÉSIMO DE LO CIVIL DE LA CIUDAD DE MÉXICO DICTÓ UN AUTO QUE EN SU PARTE CONDUCENTE DICE: CIUDAD DE MÉXICO, A VEINTICUATRO DE MARZO DEL AÑO DOS MIL VEINTICINCO Agréguese a sus autos el escrito de FELIPE REYES LÓPEZ toda vez que ya se agotó la búsqueda del domicilio de los codemandados FÉLIX ROLANDO DE JESÚS LÓPEZ LUNA y CONSTRUCCIONES TISA S.A. en los domicilios que proporcionaron las instituciones requeridas en los oficios ordenados en autos, con fundamento en el artículo 122 fracción II del Código de Procedimientos Civiles, se ordena EMPLAZAR por edictos a los codemandados antes referidos, el proveído de fecha cuatro de octubre del año dos mil veinticuatro mismos que se publicarán por TRES VECES DE TRES EN TRES DÍAS en el Boletín Judicial y en el Periódico DIARIO IMAGEN, haciéndosele saber a la misma que existe un juicio en su contra promovido por ARRUTI HERNÁNDEZ FERNANDO ADALBERTO en la que se le demanda, en la vía ORDINARIA CIVIL las prestaciones indicadas en el escrito inicial de demanda, y para que produzca su contestación y oponga las excepciones y defensas que estime convenientes dentro del término de CUARENTA DÍAS. CIUDAD DE MÉXICO A CUATRO DE OCTUBRE DEL DOS MIL VEINTICUATRO. Con el escrito y anexos que remite la Oficialía de Partes Común del Tribunal Superior de Justicia de la Ciudad de México. Atento a lo anterior se tiene por presentado a FERNANDO ADALBERTO ARRUTI HERNÁNDEZ por su propio derecho, demandando en la vía ORDINARIA CIVIL de FÉLIX ROLANDO DE JESÚS LÓPEZ LUNA Y CONSTRUCCIONES TISA, S.A. las prestaciones que índica en su escrito de demanda; NOTIFÍQUESE. Lo proveyó y firma el C. Juez Cuadragésimo de lo Civil de Proceso Escrito de la Ciudad de México, Licenciado JUAN HUGO MORALES MALDONADO y la C. Secretaria de Acuerdos "B" Licenciada GUADALUPE DE SANTIAGO GARCÍA que autoriza y da fe. DOY FE.
LA SECRETARIA DE ACUERDOS "B"
LIC. GUADALUPE DE SANTIAGO GARCÍA
7-13-16 F-4962301 $853.89

JUZGADO CUADRAGÉSIMO DE LO CIVIL
EXP. No. 354/2024
EDICTO No. 40

EN LOS AUTOS DEL JUICIO ORDINARIO CIVIL PROMOVIDO POR LETICIA ARACELI FUENTES CASTAÑEDA EN CONTRA DE MIGUEL QUINTANA ZETINA, EXPEDIENTE 354/2024; SECRETARÍA "B", EL C. JUEZ CUADRAGÉSIMO DE LO CIVIL DE LA CIUDAD DE MÉXICO DICTÓ UN AUTO QUE EN SU PARTE CONDUCENTE DICE: 354/2024 Ciudad de México, a veintiuno de marzo del año dos mil veinticinco Agréguese a sus autos el escrito de HUGO CRISTOPHER OROZCO ROMERO Apoderado de la actora, respecto a su petición deberá estarse a lo ordenado en auto de fecha siete de marzo del año en curso. Por lo tanto elabórese los edictos como se encuentran ordenados en auto de fecha diez de diciembre del año dos mil veinticuatro.- NOTIFÍQUESE. Lo proveyó y firma el C. JUEZ CUADRAGÉSIMO DE LO CIVIL, Licenciado JUAN HUGO MORALES MALDONADO, quien actúa asistido de la SECRETARIA DE ACUERDOS "B"

SOLO CONSULTA
SOLO CONSULTA
SOLO CONSULTA

Licenciada GUADALUPE DE SANTIAGO GARCÍA, con quien actúa y da fe. DOY FE. 354/2024 CIUDAD DE MÉXICO, A SIETE DE MARZO DEL AÑO DOS MIL VEINTICINCO A sus autos el escrito de HUGO CRISTOPHER OROZCO ROMERO apoderado de la parte actora y vista la certificación de la Secretaria de acuerdos B misma que da fe de las actuaciones entre ellas los edictos que se ordenan en autos, no se acepta dichos edictos.- NOTIFÍQUESE. Lo proveyó y firma el C. JUEZ CUADRAGÉSIMO DE LO CIVIL, Licenciado JUAN HUGO MORALES MALDONADO, quien actúa asistido de la SECRETARIA DE ACUERDOS "B" Licenciada GUADALUPE DE SANTIAGO GARCÍA, con quien actúa y da fe. DOY FE CIUDAD DE MÉXICO, A DIEZ DE DICIEMBRE DEL AÑO DOS MIL VEINTICUATRO Agréguese a sus autos el escrito de HUGO CRISTOPHER OROZCO ROMERO apoderado de la parte actora, como lo pide, toda vez que ya se agotó la búsqueda del domicilio del demandado MIGUEL QUINTANA ZETINA en los domicilios que proporcionaron las instituciones requeridas en los oficios ordenados en autos, con fundamento en el artículo 122 fracción II del Código de Procedimientos Civiles, se ordena EMPLAZAR por edictos al demandado arriba referido, el proveído de fecha diecisiete de abril del año en curso, mismos que se publicarán por TRES VECES DE TRES EN TRES DÍAS en el Boletín Judicial y en el Periódico DIARIO DE MÉXICO haciéndosele saber a la misma que existe un juicio en su contra promovido por FUENTES CASTAÑEDA LETICIA ARACELI en la que se le demanda, en la vía ORDINARIA CIVIL las prestaciones indicadas en el escrito inicial de demanda, para que produzca su contestación y oponga las excepciones y defensas que estime convenientes dentro del término de CUARENTA DÍAS, quedando las copias simples de traslado exhibidas a su disposición en la Secretaría respectiva; previniéndosele para que señale domicilio dentro de esta jurisdicción, apercibido que de no hacerlo, las subsecuentes notificaciones aún las de carácter personal le surtirán por Boletín Judicial en términos del artículo 637 del Código de Procedimientos Civiles; una vez que surta efectos la publicación de este auto, con fundamento en lo establecido por los preceptos legales 120 y 121 del Código de Procedimientos Civiles queda a disposición del ocursante el oficio y edictos para su diligenciación, y se le previene para que dentro del término de TRES DÍAS comparezca al local de este Juzgado a recibirlos, con el apercibimiento que en caso de no hacerlo se procederá a su destrucción.- NOTIFÍQUESE. Lo proveyó y firma el C. JUEZ CUADRAGÉSIMO DE LO CIVIL, Licenciado JUAN HUGO MORALES MALDONADO, quien actúa asistido de la SECRETARIA DE ACUERDOS "B" Licenciada GUADALUPE DE SANTIAGO GARCÍA, con quien actúa y da fe. DOY FE 354/2024 Ciudad de México a diecisiete de abril del dos mil veinticuatro. Agréguese a sus autos el escrito de HUGO CRISTOPHER OROZCO ROMERO por medio del cual se les tiene desahogando la prevención que se le mando dar en proveído de diez de abril del dos mil veinticuatro, proceda la Secretaría a guardar en el secreto del juzgado los documentos exhibidos como base de la acción, y se dicta auto admisorio en los siguientes términos: En tal virtud de que el suscrito es competente para conocer el presente asunto en atención a que tal figura jurídica constituye un presupuesto procesal y su estudio debe realizarse de oficio, con apoyo en el siguiente criterio jurisprudencial: "COMPETENCIA. SI EL JUICIO NO SE HA INICIADO EL JUEZ PUEDE DECLARAR DE OFICIO QUE CARECE DE ELLA (CÓDIGOS DE PROCEDIMIENTOS CIVILES DEL ESTADO DE GUANAJUATO Y DISTRITO FEDERAL).Del análisis relacionado de los artículos 19 y 34, del primer ordenamiento citado, concordantes con los numerales 145 y 163, del segundo, en los que se establece, respectivamente, que "ningún tribunal puede negarse a conocer de un asunto, sino por considerarse incompetentes" y que "en ningún caso se promoverán de oficio las contiendas de competencia", se deriva que deben distinguirse dos hipótesis en relación a la declaración de oficio de incompetencia por parte del juzgador: 1) cuando el juicio no se ha iniciado, es decir, cuando ante el juzgador se presenta un asunto, éste puede abstenerse inicialmente de conocer del mismo si a su criterio no reúne alguno de los criterios de capacidad objetiva que el órgano jurisdiccional debe reunir para ser competente, lo que significa que está facultado para declarar de oficio su incompetencia en el momento en que se le presenta el asunto conforme a los numerales 19 y 145 de los códigos adjetivos referidos; y 2) cuando el juicio ya se ha iniciado, es decir, cuando el juez ante quien se presentó el asunto ya ha aceptado expresa o tácitamente su competencia, caso en el cual el juez ya no puede declararse de oficio incompetente conforme a lo establecido en los artículos 34 y 163 citados pues ello implicaría revocar su propia resolución." Tercera Sala. Fuente: Gaceta del Semanario Judicial de la Federación, Octava Época. Número 83, Noviembre de 1994. Pág. 21. Tesis de Jurisprudencia"; en ese contexto, tomando en consideración la naturaleza de la acción ejercitada, con fundamento en el artículo 156 del Código de Procedimientos Civiles para a Ciudad de México, EL SUSCRITO ES COMPETENTE PARA CONOCER EL PRESENTE ASUNTO. Asimismo, toda vez que la VÍA también constituye un presupuesto procesal, su estudio debe efectuarse de oficio con apoyo en el siguiente el siguiente criterio jurisprudencial: "PROCEDENCIA DE LA VÍA. ES UN PRESUPUESTO PROCESAL QUE DEBE ESTUDIARSE DE OFICIO ANTES DE RESOLVER EL FONDO DE LA CUESTIÓN PLANTEADA. El derecho a la tutela jurisdiccional establecido por el artículo 17 de la Constitución Política de los Estados Unidos Mexicanos no es ilimitado, sino que está restringido por diversas condiciones y plazos utilizados para garantizar la seguridad jurídica. Así, las leyes procesales determinan cuál es la vía en que debe intentarse cada acción, por lo cual, la prosecución de un juicio en la forma establecida por aquéllas tiene el carácter de presupuesto procesal que debe atenderse previamente a la decisión de fondo, porque el análisis de las acciones sólo puede llevarse a efecto si el juicio, en la vía escogida por el actor, es procedente, pues de no serlo, el Juez estaría impedido para resolver sobre las acciones planteadas. Por ello, el estudio de la procedencia del juicio, al ser una cuestión de orden público, debe analizarse de oficio porque la ley expresamente ordena el procedimiento en que deben tramitarse las diversas controversias, sin permitirse a los particulares adoptar diversas formas de juicio salvo las excepciones expresamente señaladas en la ley. En consecuencia, aunque exista un auto que admita la demanda y la vía propuesta por la parte solicitante, sin que la parte demandada la hubiere impugnado mediante el recurso correspondiente o a través de una excepción, ello no implica que, por el supuesto consentimiento de los gobernados, la vía establecida por el legislador no deba tomarse en cuenta. Por tanto, el juzgador estudiará de oficio dicho presupuesto, porque de otra manera se vulnerarían las garantías de legalidad y seguridad jurídica establecidas en el artículo 14 constitucional, de acuerdo con las cuales nadie puede ser privado de la vida, de la libertad o de sus propiedades, posesiones o derechos, sino mediante juicio seguido ante los tribunales previamente establecidos, en el que se cumplan las formalidades esenciales del procedimiento. Luego entonces, el juzgador, en aras de garantizar la seguridad jurídica de las partes en el proceso, debe asegurarse siempre de que la vía elegida por el solicitante de justicia sea la procedente, en cualquier momento de la contienda, incluso en el momento de dictar la sentencia definitiva, por lo que debe realizar de manera oficiosa el estudio de la procedencia de la vía, aun cuando las partes no la hubieran impugnado previamente." Tesis de jurisprudencia 25/2005. Aprobada por la Primera Sala de este Alto Tribunal, en sesión de fecha dos de marzo de dos mil cinco"; resulta correcto que se admita la presente demanda en la vía Ordinaria Civil propuesta, atendiendo a lo dispuesto por el artículo 255 y 256 del Código de Procedimientos Civiles. Atento a lo anterior, se tiene por presentado a: LETICIA ARACELI FUENTES CASTAÑEDA por su propio derecho, demandando. en la vía ORDINARIA CIVIL de MIGUEL QUINTANA ZETINA las prestaciones que indica en su escrito de demandada; y se le tiene señalando domicilio para oír y recibir notificaciones, asimismo se le tiene autorizando a las personas que indica en términos de lo dispuesto por el cuarto párrafo del artículo 112 del Código de Procedimientos Civiles, a quienes se les

SOLO CONSULTA
SOLO CONSULTA
SOLO CONSULTA

previene para que registren su cédula profesional ante la Primera Secretaría de Acuerdos del Pleno y de la Presidencia de este Tribunal, o bien la registre en el Libro que se lleva en este Juzgado o bien la exhiban en la primera diligencia en que intervenga y en caso de no hacerlo así, únicamente se le tendrá por autorizado para oír y recibir notificaciones, asimismo ténganse por autorizadas a las demás personas que se indican para los efectos precisados. En ese orden, con fundamento en lo dispuesto en los artículos 255, 256 y demás relativos y aplicables del Código de Procedimientos Civiles para la Ciudad de México, se admite la demanda en la vía y forma propuesta y con la entrega de las copias simples exhibidas debidamente selladas y cotejadas córraseles traslado y EMPLÁCESE al demandado para que dentro del término de QUINCE DÍAS produzca su contestación a la demanda instaurada en su contra, con el apercibimiento que de no hacerlo, se le tendrá por presuncionalmente confeso de los hechos propios de la demanda que se dejaren de contestar, previniéndoles para que al contestar la demanda señale domicilio dentro de esta Ciudad para oír y recibir notificaciones, apercibidos que de no hacerlo, las subsecuentes notificaciones, aún las personales, les surtirán efectos por Boletín Judicial de conformidad con lo establecido en el artículo 637 del Código de Procedimientos Civiles para la Ciudad de México. En otro orden de ideas, toda vez que la parte actora manifiesta desconocer el domicilio del demandado MIGUEL QUINTANA ZETINA con fundamento en el artículo 122 de la Ley adjetiva que nos ocupa, gírense atentos oficios al 1) Instituto Mexicano del Seguro Social, 2) Instituto de Seguridad y Servicios Sociales para los Trabajadores del Estado, 3) Dirección Jurídica del Instituto Nacional Electoral, 4) Secretaria de Relaciones Exteriores, 5) Comisión Federal de Electricidad, 6) Secretaria de Hacienda, y Crédito Público, 7) Secretaria de Finanzas de la Ciudad de México y a la 8) Secretaría de Movilidad de la Ciudad de México por conducto de la Primera Secretaría de Acuerdos de la Presidencia y del Pleno de este Tribunal a efecto informe a este juzgado si en sus bases de datos se encuentra registrado el domicilio del referido demandado, lo anterior a efecto de que este juzgado este en posibilidades de emplazarlo. Por lo que una vez que obre el resultado de los oficios ordenados en líneas que anteceden, procédase a acordar lo que en derecho corresponde respecto al emplazamiento respectivo. Con fundamento en lo dispuesto en los artículos 17 fracción I, inciso g), 38 y 39, segundo párrafo de la Ley de Transparencia y Acceso a la Información Pública de a la Ciudad de México, se requiere al (los) actor (es) para que en el término de tres días contados a partir de que surta efectos el presente proveído, y al (los) demandado (os) en el mismo término a partir de la fecha de emplazamiento, otorguen su consentimiento por escrito para restringir el acceso público a su información confidencial, en el entendido de que su omisión a desahogar dicho requerimiento, establecerá su negativa para que dicha información sea pública. En términos de la circular 50/2018 remitida por el Consejo de la Judicatura de la Ciudad de México, se inserta la siguiente leyenda: "Se hace del conocimiento de las partes que el Poder Judicial de la Ciudad de México, motivado por el interés de que las personas que tienen algún litigio cuenten con otra opción para solucionar su conflicto, proporciona los servicios de mediación a través de su Centro de Justicia Alternativa, donde se les atenderá en forma gratuita, la mediación no es asesoría jurídica. El Centro se encuentra ubicado en Av. Niños Héroes 133, colonia Doctores, delegación Cuauhtémoc, D.F. Código Postal 06720, con el teléfono 5134-11-00 exts. 1460 y 2362. Servicio de Mediación Civil Mercantil 5207-25-84 y 5208-33-49. mediación.civil.mercantil@tsjdf.gob.mx Servicio de Mediación Familiar: 5514-2860 y 5514-58-22. mediación.familiar@ tsjdf.gob.mx". Se hace del conocimiento de las partes que conforme al artículo 28 del Sistema Institucional de Archivos del Tribunal Superior de Justicia y del Consejo de la Judicatura de la Ciudad de México que a la letra dice; "...En asuntos nuevos, el Juzgador, en el auto admisorio que se sirva dictar en el expediente hará del conocimiento de las partes que, una vez que concluya el asunto, se procederá a la destrucción del mismo, en el término que señala en el tercer párrafo de este artículo. Los asuntos en trámite una vez concluido el juicio, el juzgador proveerá lo conducente para hacer saber a las partes que el expediente será destruido en el término que se señala en el tercer párrafo del presente artículo. Las partes interesadas que hayan presentado pruebas, muestras y documentos en los juicios ya concluidos y se ordene su destrucción deberán acudir al juzgado en el cual se radicó el juicio a solicitar la devolución de sus documentos, dentro del término de SEIS MESES contados a partir de la respectiva notificación..." para los efectos legales conducentes. Se hace del conocimiento a las partes la circular CJCDMX-31/2019 emitida en el boletín judicial el veintiocho de octubre del año dos mil diecinueve, en donde en cumplimiento a lo ordenado en el acuerdo 15-37/2019 emitido por el Pleno del Consejo de la Judicatura de la Ciudad de México, en sesión ordinaria celebrada el día quince de octubre del año dos mil diecinueve; con toda atención hago de su conocimiento que este Órgano Colegiado determinó que sin perjuicio de las acciones que actualmente se llevan a cabo por cuanto hace a los expedientes susceptibles a ser destruidos, en específico en aquellos asuntos en los cuales la parte enjuiciada se constituya en rebeldía, en el acuerdo respectivo donde se haga del conocimiento de las y los interesados sobre la posibilidad de la destrucción del expediente una vez concluido en su totalidad, se deberá agregar que la misma procederá previa la digitalización correspondiente; con lo cual, se genera seguridad jurídica de analizarse a la postre la legalidad de la diligencia de emplazamiento. NOTIFÍQUESE. Lo proveyó y firma el C. Juez Cuadragésimo de lo Civil de Proceso Escrito de la Ciudad de México, Licenciado JUAN HUGO MORALES MALDONADO y la C. Secretaria de Acuerdos "B" Licenciada GUADALUPE DE SANTIAGO GARCÍA que autoriza y da fe. DOY FE.

LA SECRETARIA DE ACUERDOS "B"
LIC. GUADALUPE DE SANTIAGO GARCÍA
13-16-19 F-4194502 $6,877.41

JUZGADO CUADRAGÉSIMO SEGUNDO DE LO CIVIL
SECRETARÍA "B"
EXP. No. 26/2023
EDICTO No. 12

NOMBRE: GARCÍA YÁÑEZ BARDO ALFONSO

En los autos del juicio ESPECIAL HIPOTECARIO promovido por BANCO MERCANTIL DEL NORTE, S.A. INSTITUCIÓN DE BANCA MÚLTIPLE, GRUPO FINANCIERO BANORTE HOY SU CESIONARIA "INTERMEDIACIÓN INMOBILIARIA GUTZA", SOCIEDAD ANÓNIMA DE CAPITAL VARIABLE en contra de GARCÍA YÁÑEZ BARDO ALFONSO expediente 26/2023, el C. Juez dictó los siguientes proveídos: En la Ciudad de México, a veintitrés de enero de dos mil veinticinco. Agréguese a sus autos el escrito del mandatario judicial de la parte actora, se tienen por hechas las manifestaciones que hace valer, y visto de constancias de autos la imposibilidad de notificar al C. GARCÍA YÁÑEZ BARDO ALFONSO el auto de diez de enero de dos mil veinticinco, por virtud de desconocerse su domicilio, y estando dentro de los supuestos que contempla el artículo 122 fracción II del Código de Procedimientos Civiles, se ordena realizar dicha notificación por medio de edictos que se publiquen en el periódico "LA CRÓNICA" y en el Boletín Judicial, por tres veces de tres en tres días debiendo mediar entre cada publicación dos días hábiles. Notifíquese. Lo acordó y firma el C. Juez Cuadragésimo Segundo de lo Civil de Proceso Escrito de la Ciudad de México, licenciado ESTEBAN AGUSTÍN TAPIA GASPAR, ante el C. Secretario de Acuerdos "B", licenciado JOSÉ LUÍS MORA IBARRA, que autoriza y da fe. DOS FIRMAS En la Ciudad de México, a diez de enero de dos mil veinticinco. Agréguese a sus autos el escrito de cuenta y anexo que se acompaña, por hechas las manifestaciones, y términos del instrumento notarial número 100,473 mismo que se ordena agregar a los presentes autos, se hace constar la cesión onerosa de créditos, derechos de cobro, litigiosos y derechos derivados de los mismos entre BANCO MERCANTIL DEL NORTE S. A. INSTITUCIÓN DE BANCA MÚLTIPLE, GRUPO FINANCIERO BANORTE a favor de "INTERMEDIACIÓN INMOBILIARIA

SOLO CONSULTA
SOLO CONSULTA
SOLO CONSULTA

GUTZA", SOCIEDAD ANÓNIMA. DE CAPITAL VARIABLE, en tal virtud se tiene a "INTERMEDIACIÓN INMOBILIARIA GUTZA", SOCIEDAD ANÓNIMA DE CAPITAL VARIABLE como parte actora en el presente juicio. Por otra parte, y en términos del instrumento notarial antes mencionado, se reconoce la personalidad del C. JOSÉ ÁNGEL RODOLFO GUTIÉRREZ ALCÁNTARA, como administrador único de la nueva parte actora. En consecuencia, deberá corregirse la carátula del expediente en que se actúa, asimismo gírese atento oficio a la C. Directora de la Oficialía de Partes Común para Juzgados y Salas del Poder Judicial de la Ciudad de México, a efecto de hacer del conocimiento el nombre de la nueva actora. Y mediante notificación personal hágase saber a la parte demandada la presente cesión, con fundamento en lo dispuesto por el artículo 2036 del Código Civil. Por otro lado, se tiene por señalado como domicilio de su parte el que indica para oír y recibir notificaciones personales y se le tiene autorizando como mandatarios judiciales a los profesionistas que indica, quienes deberán comparecer a registrar sus respectivas cédulas profesionales en la libreta que para tal efecto se lleva en este H. Juzgado. Por último, se tiene por revocadas las autorizaciones otorgadas con anterioridad. Notifíquese. Lo acordó y firma el C. Juez Cuadragésimo Segundo de lo Civil de Proceso Escrito de la Ciudad de México, licenciado ESTEBAN AGUSTÍN TAPIA GASPAR, ante el C. Secretario de Acuerdos "B", licenciado JOSÉ LUÍS MORA IBARRA, que autoriza y da fe.
Ciudad de México, 3 de febrero del 2025
EL SECRETARIO DE ACUERDOS "B"
LIC. JOSÉ LUIS MORA IBARRA.
13-16-21 F-6706160 $1,419.93

JUZGADO CUADRAGÉSIMO CUARTO DE LO CIVIL
SECRETARÍA "B"
EXP. No. 458/2024
EDICTO No. 21

PARA EMPLAZAR A ESPERANZA ACOSTA DE ROA.
En los autos del juicio ORDINARIO CIVIL promovido por MARTÍNEZ GONZÁLEZ ALMA LIDIA en contra de ESPERANZA ACOSTA DE ROA y C. DIRECTOR DEL REGISTRO PÚBLICO DE LA PROPIEDAD Y DE COMERCIO DE LA CIUDAD DE MÉXICO expediente número 458/2024, la C. JUEZ CUADRAGÉSIMO CUARTO DE LO CIVIL DE PROCESO ESCRITO DE LA CIUDAD DE MÉXICO, ordenó notificar por medio de Edictos a la codemandada ESPERANZA ACOSTA DE ROA en términos del siguiente auto: CIUDAD DE MÉXICO, A ONCE DE ABRIL DE DOS MIL VEINTICINCO. Agréguese a su expediente 458/2024, el escrito de la parte actora, por conducto de su mandatario judicial, como lo solicita y a fin de evitar futuras nulidades y amparos que dejen insubsistentes las actuaciones y diligencias que se deriven de este asunto, con fundamento en el artículo 84, Código de Procedimientos Civiles para el Distrito Federal hoy Ciudad de México, y en términos del artículo 8 de Garantías Judiciales del Convenio Americano sobre Derechos Humanos y artículo I de la Constitución Política de los Estados Unidos Mexicanos, en el sentido de que las partes deben de tener los medios adecuados para la preparación de su defensa, y de no conculcar el derecho de las partes, y con el único fin de regularizar el procedimiento, se hace la aclaración del auto que de fecha ocho de abril de dos mil veinticinco visible a foja 285, en donde dice: "... Se admiten las documentales referidas en los puntos I, II, III, IV, V, VI, VII, VIII, IX, X, XII, XII, ...". debiendo decir "... Se admiten las documentales referidas en los puntos I, II, III, IV, V, VI, VII, VIII, IX, X, XI, XII, así como la documental consistente en el folio real número 1477163 del que no se refiere número de prueba, pero obra exhibido en el escrito inicial de demandada,...", aclaración que se hace para los efectos de regularizar el procedimiento; de igual manera y con el único fin de regularizar el procedimiento, tomando en consideración que los demandados, fueron emplazados por medio de edictos según se advierte de autos, razón por la cual el presente proveído así como el de fecha ocho de abril del año en curso, debe efectuarse a través de publicaciones de edictos, por lo que PUBLÍQUENSE LOS EDICTOS EN EL BOLETÍN JUDICIAL POR DOS VES DE TRES EN TRES DÍAS un resumen del acuerdo que ordena la apertura el juicio a prueba, de conformidad con lo que dispone el artículo 639 del Código de Procedimientos Civiles para el Distrito Federal hoy Ciudad de México.- Notifíquese.- Lo proveyó y firma la C. Juez Cuadragésimo Cuarto de lo Civil de la Ciudad de México, Licenciada SANDRA LUZ DÍAZ ORTIZ, ante el C. Secretario de Acuerdos, Licenciado SALVADOR COVARRUBIAS TORO, que autoriza y da fe. (S.C.T) otro auto (...) CIUDAD DE MÉXICO, A OCHO DE ABRIL DE DOS MIL VEINTICINCO. Agréguese a su expediente 458/2024, el escrito de la parte actora, por conducto de su mandataria judicial, por hechas las manifestaciones a que hace referencia, visto el estado de los autos, como lo solicita, con fundamento en los artículos 298 y 299 del Código de Procedimientos Civiles, se provee sobre las pruebas ofrecidas por las partes, en los siguientes términos: En relación a las pruebas ofrecidas por la parte actora como única oferente: Se admiten las documentales referidas en los puntos I, II, III, IV, V, VII, VIII, IX, X, XII, XII, de igual manera se admite las testimoniales referidas en el punto número XIII y la confesional referida en el punto número XIV, la pericial en el número XV, la instrumental de actuaciones y la presuncional en su doble aspecto legal y humana, todas del apartado de pruebas del escrito inicial de demanda, para los efectos legales a que haya lugar. Para que tenga verificativo la AUDIENCIA DE DESAHOGO DE PRUEBAS Y ALEGATOS en este procedimiento, se señalan las DIEZ HORAS CON TREINTA MINUTOS DEL DÍA QUINCE DE MAYO DE DOS MIL VEINTICINCO, en que lo permiten las labores del juzgado. En Preparación de la TESTIMONIAL marcada con el número XIII ofrecida por la parte actora a cargo de los C.C. MIGUEL ÁNGEL HERNÁNDEZ RAZO y DONATO MERINO RAMÍREZ, a quienes deberá presentar el oferente, tal y como se comprometió, al local de este juzgado a rendir su testimonio el día y hora antes señalado en este proveído en que tendrá verificativo la audiencia de desahogo de pruebas, con el apercibido que en caso de no hacerlo sin justa causa será declarada desierta la testimonial por causas imputables al oferente al denotar su falta de interés en su desahogo, de conformidad con el artículo 357 del Código de Procedimientos Civiles. En preparación de la CONFESIONAL ofrecida por la parte actora, y marcada con el número XIV, del apartado de pruebas del escrito de contestación de la demanda, CÍTESE MEDIANTE NOTIFICACIÓN PERSONAL a la parte demandada ESPERANZA ACOSTA DE ROA, para que comparezca al local de este Juzgado, en forma personal y no por conducto de apoderado legal alguno, el día y hora antes señalados en este proveído en que tendrá verificativo la audiencia de desahogo de pruebas y alegatos, a ABSOLVER POSICIONES, con el apercibimiento que en caso de no comparecer el día y hora antes indicados sin justa causa, será declarada confesa de las posiciones que previamente se hayan calificado de legales, con fundamento en el artículo 322 del Código de Procedimientos Civiles. Con respecto a las pruebas periciales en materia de EN TOPOGRAFÍA Y AGRIMENSURA marcada con el número XV del escrito de pruebas, antes de hacer pronunciamiento alguno en relación a la admisión o no de dichas periciales, con fundamento en el artículo 348 del Código de Procedimientos Civiles, se da vista a la parte demandada, para que dentro del término de TRES DÍAS manifieste sobre la pertinencia de dichas probanzas, así como para que proponga la ampliación de otros puntos y cuestiones que han de resolver los peritos que designen las partes, y para que designe perito de su parte en dichas materias, con el apercibimiento que en caso de no hacerlo se le tendrá por conforme con el dictamen que en su caso rinda el perito de su contraria, en términos de lo que dispone la fracción VI, del artículo 347 del ordenamiento legal antes mencionado. Atento al artículo 296 del Código de Procedimientos Civiles para el Distrito Federal hoy Ciudad de México, que refiere que todos los documentos exhibidos por las partes al

SOLO CONSULTA
SOLO CONSULTA
SOLO CONSULTA

momento de dictar la sentencia definitiva, serán tomados como pruebas ello de obrar exhibidos en autos, lo anterior para los efectos legales a que haya lugar. Notifíquese.- Lo proveyó y firma la C. Juez Cuadragésimo Cuarto de lo Civil de la Ciudad de México, Licenciada SANDRA LUZ DÍAZ ORTIZ, ante el C. Secretario de Acuerdos, Licenciado SALVADOR COVARRUBIAS TORO, que autoriza y da fe. (S.C.T).
Ciudad de México, 30 de abril de 2025.
EL SECRETARIO DE ACUERDOS "B" DEL JUZGADO CUADRAGÉSIMO CUARTO DE LO CIVIL DE PROCESO ESCRITO
LIC. SALVADOR COVARRUBIAS TORO
7-13 F-4733330 $2,039.54

JUZGADO CUADRAGÉSIMO SEXTO DE LO CIVIL
EXP. No. 87/2018
EDICTO No. 35

EDICTO PARA EMPLAZAMIENTO DE AQUINO PÉREZ SAÚL. EN AUTOS DEL JUICIO ESPECIAL HIPOTECARIO PROMOVIDO POR BANCO MERCANTIL DEL NORTE S.A. INSTITUCIÓN DE BANCA MÚLTIPLE, GRUPO FINANCIERO BANORTE EN CONTRA DE AQUINO PÉREZ SAÚL, EXPEDIENTE 87/2018, EL C. JUEZ DICTÓ EL PRESENTE PROVEÍDO QUE AL TENOR REZA: CIUDAD DE MÉXICO, A SIETE DE ABRIL DEL DOS MIL VEINTICINCO. Agréguese a sus autos el escrito de cuenta de la parte actora por conducto de su apoderado legal Eduardo Aguirre Calderón, atento a su contenido se tienen por hechas sus manifestaciones y desprendiéndose de constancias procesales que la parte demandada AQUINO PÉREZ SAÚL, se abstuvo de dar contestación a la demanda entablada en su contra dentro del término legal conferido para ello, en términos de la certificación de fecha veinticuatro de marzo del año en curso, en tal virtud se le tiene por acusada la rebeldía que se hace valer, y se le declara precluído su derecho para producir dicha contestación de demanda, atento a lo que ordena el artículo 133 del Código de Procedimientos, en consecuencia se ordena que ésta y la notificaciones subsecuentes que se decreten en autos aún de carácter personal le surtirán sus efectos a la enjuiciada de referencia por medio del Boletín Judicial atento a lo que ordena el artículo 637 del Ordenamiento legal citado en líneas que anteceden. Con fundamento en el artículo 471 y 296 del Código de Procedimientos Civiles se procede a proveer las pruebas ofrecidas, así como las exhibidas por la actora en su escrito inicial de demandada. SE ADMITE A LA ACTORA ÚNICA OFERENTE: 1.- LA CONFESIONAL a cargo de la demandada AQUINO PÉREZ SAÚL 2.- LA DOCUMENTAL PÚBLICA consistente en la escritura pública número 63,972 de fecha trece de diciembre del dos mil seis. 3.- LA DOCUMENTAL PÚBLICA consistente en la copia certificada de la escritura pública número 117,962 de fecha veintisiete de enero del dos mil diecisiete. 4.- LA DOCUMENTAL PRIVADA consistente en el Estado de Cuenta. 5.- LA INSTRUMENTAL DE ACTUACIONES. 6.- LA PRESUNCIONAL EN SU DOBLE ASPECTO LEGAL Y HUMANA. En preparación del medio de prueba consistente en la confesional admitida a la parte actora, a cargo de la parte demandada CÍTESELE PERSONALMENTE a la demandada AQUINO PÉREZ SAÚL para que el día y hora que tenga verificativo la Audiencia de Ley, comparezca ante este H. Juzgado por sí o por persona facultada para ello a absolver posiciones, en la hora y día señalados para que tenga verificativo la audiencia de ley, bajo el apercibimiento que en caso de no comparecer sin justa causa, se le declarará confeso de aquellas posiciones que previamente sean calificadas de legales, con fundamento en lo dispuesto por los artículos 309 y 322 del Código de Procedimientos Civiles, y toda vez que las notificaciones aun las de carácter personal les surten a la demandada por Boletín Judicial, en consecuencia, la notificación personal en cita les surte por Boletín Judicial. asimismo, en términos de lo previsto en el numeral 639 del procesal de la materia, se ordena que dicha notificación personal ordenada al demandado en cita, deberá publicarse por edictos dos veces de tres en tres días en el mismo Boletín Judicial. Para que tenga verificativo la audiencia de desahogo de pruebas se señalan las ONCE HORAS DEL DÍA DIECINUEVE DE MAYO DEL DOS MIL VEINTICINCO, para los efectos legales a que haya lugar. NOTIFÍQUESE. Lo proveyó y firma el C. Juez Cuadragésimo Sexto de lo Civil de Proceso Escrito del Poder Judicial de la Ciudad de México, MAESTRO SILVESTRE CONSTANTINO MENDOZA GONZÁLEZ ante su C. Secretario de Acuerdos "A" Licenciado ADÁN ARTURO LEDESMA ÁLVAREZ autoriza y da fe.- Doy Fe.
Ciudad de México, 30 de abril de 2025
EL SECRETARIO DE ACUERDOS "A"
LIC. ADÁN ARTURO LEDESMA ÁLVAREZ
7-13 F-15114358 $1,046.30

JUZGADO CUADRAGÉSIMO NOVENO DE LO CIVIL
EXP. No. 832/2021
EDICTO No. 28

En los autos del expediente 832/2021 relativo al juicio ESPECIAL HIPOTECARIO promovido por CREDITUR, S.A.P.I. DE C.V. en contra de e COMERCIALIZADORA MEZER, S.A. DE C.V. y CELIA FLORES GARCÍA, se dictaron los siguientes autos que en su parte conducente dicen: EN LA CIUDAD DE MÉXICO A VEINTITRÉS DE ABRIL DE DOS MIL VEINTICINCO "A sus autos el escrito presentado por la parte actora por conducto de su apoderado legal, visto su contenido, como lo solicita, en términos de los artículos 272-G y 84 del Código de Procedimientos Civiles, se aclara el auto de veinte de marzo de dos mil veinticinco, que a la letra dice "...Publíquese un extracto del acuerdo emitido con f..."., debiendo decir "... Publíquese un extracto del acuerdo emitido con fecha doce de noviembre de dos mil veintiuno..." Por lo que se aclara el auto de referencia, pasando a formar parte integrante el presente proveído de aquél que por el presente se aclara, no debiendo expedirse copia simple o certificada del referido proveído sin la inserción del presente auto..." AL CALCE DOS FIRMAR ILEGIBLES. EN LA CIUDAD DE MÉXICO A VEINTE DE MARZO DE DOS MIL VEINTICINCO "...atento al estado de autos y como lo solicita tomando en consideración que constancias de autos, se advierte que se ha dado cabal cumplimiento a lo dispuesto por el artículo 122 del Código de Procedimientos Civiles en su fracción II, sin haberse obtenido resultados satisfactorios en cuanto a la obtención de domicilio cierto y conocido alguno del codemandado COMERCIALIZADORA MEZER, S.A. DE C.V., en tal virtud y con fundamento en lo dispuesto en el numeral en cita, Publíquese un extracto del acuerdo emitido con fecha quince de agosto de dos mil veintitrés por TRES VECES de TRES en TRES DÍAS, en el Boletín Judicial y en el Periódico "EL HERALDO DE MÉXICO", haciéndole saber a la Codemandada moral COMERCIALIZADORA MEZER, S.A. DE C.V. que deberá presentarse al local de éste Juzgado dentro de un término de TREINTA DÍAS, para que recoja las copias simples de traslado exhibidas por la parte actora CREDITUR, S.A.P.I DE C.V. (ANTES CREDITUR, S.A. DE C.V., UNIÓN DE CRÉDITO), para que dentro del término legal de QUINCE DÍAS, contados partir de que recoja las copias simples de referencia, o de que en su caso haya fenecido el término concedido, de contestación a la demanda entablada en su contra por la citada persona moral en la Vía ESPECIAL HIPOTECARIA, dentro de los autos del expediente identificado bajo el número 832/2021, apercibida de que, en caso de no hacerlo; será declarada rebelde y se tendrá por contestada la demanda de mérito en sentido negativo, atento a lo dispuesto por el artículo 271 del Código Adjetivo..." AL CALCE DOS FIRMAR ILEGIBLES. EN LA CIUDAD DE MÉXICO A DOCE DE NOVIEMBRE DE DOS MIL VEINTIUNO "...Se tiene por presentado a CREDITUR, S.A.P.I. DE C.V., por conducto de su apoderado: FRANCISCO ANTONIO SAUCEDO RAMÍREZ, a quien se le tiene por reconocida su personalidad en términos del poder notarial 76,947; demandando en la VÍA ESPECIAL HIPOTECARIA de COMERCIALIZADORA MEZER, S.A. DE C.V. (POR CONDUCTO DE SU REPRESENTANTE LEGAL) y CELIA FLORES GARCÍA, las prestaciones a que hace referencia. en Con fundamento en lo dispuesto por los artículos 468, 470 al 488 y demás relativos del Código de Procedimientos Civiles para la Ciudad de México, se admite a trámite la demanda. Con las copias simples exhibidas, córrase traslado y emplácese a las codemandadas, para que dentro del término de QUINCE DÍAS, produzcan su contestación, apercibidas que de no

SOLO CONSULTA
SOLO CONSULTA
SOLO CONSULTA

hacerlo se seguirá el juicio en rebeldía con las consecuencias de ley. Por ofrecidas las pruebas las que se reservan para ser admitidas en el momento procesal oportuno. Se previene a los codemandados para que señalen domicilio para oír y recibir notificaciones, dentro de la jurisdicción de éste Tribunal, apercibidos que de no hacerlo, las subsecuentes notificaciones, aún las de carácter personal le surtirán efectos por medio del Boletín Judicial. Asimismo se hace del conocimiento de las partes que el Tribunal Superior de Justicia de la Ciudad de México, motivado por el interés de que las personas que tienen algún litigio cuenten con otra opción para solucionar su conflicto, proporciona los servicios de mediación a través de su Centro de Justicia Alternativa, donde se les atenderá en forma gratuita, la Mediación no es asesoría jurídica, el centro se encuentra ubicado en Av. Niños Héroes 138, Colonia Doctores, Delegación Cuauhtémoc, D.F. Código Postal 06500, con el teléfono 5134-11-00 exts. 1460 y 2362. Servicio de Mediación Civil Mercantil: 5207-25-84 y 5208-33-49. mediación.civil.mercantil@tsjcdmx.gob.mx. Notifíquese. Lo proveyó y firma el C. JUEZ INTERINO CUADRAGÉSIMO NOVENO DE LO CIVIL, LICENCIADO JUAN CARLOS LÓPEZ GONZÁLEZ, ante la C. Secretaria de Acuerdos "B" Licenciada Vianey Alhelí Rodríguez Sánchez, quien autoriza y da fe. Doy Fe..." AL CALCE DOS FIRMAR ILEGIBLES.

Ciudad de México, 25 de abril de 2025

EL SECRETARIO DE ACUERDOS "B" DEL JUZGADO CUADRAGÉSIMO NOVENO CIVIL DE PROCESO ESCRITO DE LA CIUDAD DE MÉXICO

LIC. VÍCTOR EDUARDO TEJEDA SÁNCHEZ

5-8-13 F-9520769 $2,127.48

JUZGADO QUINCUAGÉSIMO SEGUNDO DE LO CIVIL
EXP. No. 485/2021
EDICTO No. 23

EDICTO. PUNTOS RESOLUTIVOS

En cumplimiento a lo ordenado en auto de nueve de Enero del año dos mil veinticinco, deducido del juicio EJECUTIVO MERCANTIL promovido por SOFOM INBURSA, S.A. DE C.V. SOFOM, E.R., GRUPO FINANCIERO INBURSA en contra de CORDELES SELECTOS S.A. DE C.V. e IVÁN ALFREDO CÁMARA MÉNDEZ expediente número 485/2021, la C. Juez dictó lo siguiente:" Ciudad de México, a nueve de enero del dos mil veinticinco.- Dada cuenta con los autos del expediente número 485/2021, toda vez que en sentencia definitiva de fecha siete de enero del dos mil veinticinco, en su parte conducente se señaló: Ciudad de México, siete de enero de dos mil veinticinco.- VISTOS, para resolver en SENTENCIA DEFINITIVA, los autos del Juicio EJECUTIVO MERCANTIL, seguido por SOFOM INBURSA, S.A. DE C.V. SOFOM, E.R., GRUPO FINANCIERO INBURSA, en contra de CORDELES SELECTOS S.A. DE C.V. e IVÁN ALFREDO CÁMARA MÉNDEZ, expediente 485/2021, y; RESUELVE: PRIMERO.- Ha sido procedente la Vía Ejecutiva Mercantil, en la que la parte actora SOFOM INBURSA, S.A. DE C.V. SOFOM, E.R., GRUPO FINANCIERO INBURSA, acreditó los extremos de su acción, y los codemandados CORDELES SELECTOS S.A. DE C.V. e IVÁN ALFREDO CÁMARA MÉNDEZ, se constituyeron en rebeldía procesal, en consecuencia: SEGUNDO.- Se condena a los enjuiciados CORDELES SELECTOS S.A. DE C.V. e IVAN ALFREDO CÁMARA MÉNDEZ, a pagar a la actora o quien sus derechos represente, la cantidad de $4'500,000.00 (CUATRO MILLONES QUINIENTOS MIL PESOS 00/100 M.N.), por concepto de SUERTE PRINCIPAL, derivada de los TRES PAGARÉS exhibidos por la actora como base de su acción, pago que deberán hacer dentro del término de CINCO DÍAS, contados a partir de que la presente resolución sea legalmente ejecutable, y en caso de no hacerlo, se procederá a la ejecución forzosa de la misma, en términos de ley. TERCERO.- Se condena a los codemandados INBURSA, S.A. DE C.V. SOFOM, E.R., GRUPO FINANCIERO INBURSA (INBURSA), a pagar a la parte actora o quien sus derechos represente, la cantidad que resulte por concepto INTERESES ORDINARIOS, sobre el monto de cada uno de los pagarés basales, contados a partir de la fecha de suscripción de cada uno de ellos, y hasta el día tres de abril, quince de mayo y cuatro de junio del año dos mil veinte respectivamente, mismos que se cuantificarán y liquidarán en el período de ejecución de sentencia, mediante el incidente respectivo, debiendo en ese momento, analizar si los mismos, resultan usurarios o no. CUARTO.- Se condena a los codemandados CORDELES SELECTOS S.A. DE C.V. e IVÁN ALFREDO CÁMARA MÉNDEZ, a pagar a la actora o quien sus derechos represente, la cantidad que resulte por concepto INTERESES MORATORIOS, sobre el monto de la suerte principal condenada en el presente fallo, a partir del día subsecuente al vencimiento de cada uno de los pagarés, es decir, a partir del cuatro de abril, dieciséis de mayo y cinco de junio del año dos mil veinte, respectivamente y hasta el pago total del adeudo, mismos que se cuantificarán y liquidarán en el período de ejecución de sentencia, mediante el incidente respectivo; en el entendido que, en dicho momento, se analizara sí los mismos, resultan usurarios o no. QUINTO.- Se condena a la parte demandada al pago de las costas causadas en la presente instancia. SEXTO.- Notifíquese; quedando en resguardo copia autorizada del presente fallo, en el Sistema Integral de Gestión Judicial (SIGJ). ASÍ, Definitivamente juzgando lo resolvió y firma la Ciudadana Juez Interina Quincuagésimo Segundo de lo Civil del Tribunal Superior de Justicia de la Ciudad de México, Licenciada VERÓNICA GUZMÁN GUTIÉRREZ, ante el C. Secretario de Acuerdos, Licenciado Oscar Alonso Tolamatl, que autoriza y da fe respectivamente. Doy fe.- OTRO AUTO Ciudad de México, a nueve de enero del dos mil veinticinco. Dada cuenta con los autos del expediente número 485/2021, toda vez que en sentencia definitiva de fecha siete de enero del dos mil veinticinco, en su parte conducente se señaló: Se condena a los codemandados INBURSA, S.A. DE C.V. SOFOM, E.R., GRUPO FINANCIERO INBURSA (INBURSA)...", con fundamento en lo dispuesto por el artículo 1,331 1,333 del Código de Comercio, se aclara dicha sentencia en su parte conducente para quedar como sigue: Se condena a los codemandados CORDELES SELECTOS S.A. DE C.V. e IVÁN ALFREDO CÁMARA MÉNDEZ...". Siendo parte integrante de la sentencia definitiva en mención, toda vez que la aclaración realizada no infiere ni modifica en forma alguna lo resuelto en el fondo Por otra parte en virtud de que los codemandados CORDELES SELECTOS S.A. DE C.V. e IVÁN ALFREDO CÁMARA MÉNDEZ; fueron emplazadas a juicio por medio de edictos. Por lo tanto, tomando en consideración que de la revisión efectuada a las constancias se advierte que los codemandados fueron emplazados por medio de edictos. En consecuencia, notifíquese a CORDELES SELECTOS S.A. DE C.V. e IVÁN ALFREDO CÁMARA MÉNDEZ, los puntos resolutivos de la Sentencia Definitiva de fecha siete de enero del dos mil veinticinco, así como el presente auto, los cuales deberán publicarse por TRES VECES CONSECUTIVAS, en el Boletín Judicial, y en el periódico LA RAZÓN con fundamento en lo dispuesto en el artículo 1070 del Código de Comercio. En razón de lo anterior, elabórese por el personal encargado del turno los edictos respectivos y hecho que sea pónganse a disposición de la parte actora, los edictos ordenados para que proceda a su publicación. Notifíquese. Lo proveyó y firma la C. Juez Interina Quincuagésimo Segundo de lo Civil del Tribunal Superior de Justicia de la Ciudad de México, Licenciada VERÓNICA GUZMÁN GUTIÉRREZ, ante el C. Secretario de Acuerdos "A", Licenciado Oscar Alonso Tolamatl, con quien actúa, autoriza y da fe. Doy fe.

Ciudad de México, 3 de abril del 2025.

EL SECRETARIO DE ACUERDOS "A" DEL JUZGADO QUINCUAGÉSIMO SEGUNDO DE LO CIVIL

LIC. OSCAR ALONSO TOLAMATL

12-13-14 F-5226146 $2,479.92

JUZGADO QUINCUAGÉSIMO SEGUNDO DE LO CIVIL
EXP. No. 1323/2018
EDICTO No. 24

OLIVIA PEÑA RODRÍGUEZ

En los autos del juicio ORDINARIO CIVIL promovido por OLMOS PÉREZ LIZBETH ADRIANA, en contra de OLIVIA PEÑA RODRÍGUEZ, expediente número 1323/2018, la C. Juez Interina Quincuagésimo Segundo de lo Civil de la Ciudad de México, dictó el siguiente proveído que en su parte conducente a la letra dice: "...Ciudad de México, a veinticinco de abril de dos mil veinticinco. Agréguese a sus autos el escrito de LIZBETH ADRIANA OLMOS PÉREZ actora: por hechas sus manifestaciones, por corresponder al estado de los autos, toda vez que la Sentencia Interlocutoria de fecha

SOLO CONSULTA
SOLO CONSULTA
SOLO CONSULTA

siete de marzo de dos mil veinticinco, HA QUEDADO FIRME se DECRETA SU EJECUCIÓN, y se concede un término de CINCO DÍAS a la parte demandada OLIVIA PEÑA RODRÍGUEZ, para dar cumplimiento a lo condenado en el punto resolutivo primero de la sentencia interlocutoria antes referida, y haga pago en forma voluntaria a la parte actora o a quien legalmente sus derechos represente de las siguientes cantidades: $2,502.36 (DOS MIL QUINIENTOS DOS PESOS M.N. 36/100) por concepto de INTERESES MORATORIOS, generados del diecinueve de noviembre de dos mil veinticuatro al veinte de enero de dos mil veinticinco. $1,006,155.72 (UN MILLÓN SEIS MIL CIENTO CINCUENTA Y CINCO PESOS M.N. 72/100) por concepto de INTERESES MORATORIOS, generados del veinticinco de mayo de dos mil veinticuatro al veinte de enero de dos mil veinticinco. Por lo cual, publíquese dichos edictos por TRES DÍAS CONSECUTIVOS en el Boletín Judicial y debiéndose de fijar cédula de notificación en los estrados de este Juzgado, con el apercibimiento, que en caso de no realizar el pago dentro del término establecido se procederá al embargo de bienes de su propiedad, lo anterior con fundamento en lo dispuesto en el artículo 535 del Código de Procedimientos Civiles..." NOTIFÍQUESE.- Lo proveyó y firma la Ciudadana Jueza Interina Quincuagésima Segunda de lo Civil de Proceso Escrito de la Ciudad de México, Licenciada VERÓNICA GUZMÁN GUTIÉRREZ, ante el C. Secretario de Acuerdos "A", Licenciado OSCAR ALONSO TOLAMATL. Doy fe.

Ciudad de México, 28 de abril de 2025
EL SECRETARIO DE ACUERDOS "A"
LIC. OSCAR ALONSO TOLAMATL
12-13-14 F-8911718 $827.19

JUZGADO QUINCUAGÉSIMO QUINTO DE LO CIVIL
EXP. No. 254/2017
EDICTO No. 16

EDICTO DE NOTIFICACIÓN
BERNABÉ BRISEÑO ROBLES
La C. Juez 55°. De lo Civil de esta Ciudad, ordenó notificar por edictos al demandado BERNABÉ BRISEÑO ROBLES, en el juicio ESPECIAL HIPOTECARIO promovido por RAQUEL MANZANAREZ QUIÑONES (CESIONARIA DE HSBC MÉXICO, S-A- INSTITUCIÓN DE BANCA MÚLTIPLE, GRUPO FINANCIERO HSBC DIVISIÓN FIDUCIARIA, EN SU CARÁCTER DE FIDUCIARIO EN EL FIDEICOMISO IRREVOCABLE NÚMERO F/243264) en contra de BERNABÉ BRISEÑO ROBLES, expediente número 254/2017, la C. Juez dictó un auto que en su parte conducente dice: En la Ciudad de México a dieciséis de agosto del año dos mil veinticuatro. la C. DIRECTORA DEL ARCHIVO JUDICIAL DE LA CIUDAD DE MÉXICO Y REGISTRO PÚBLICO DE AVISOS JUDICIALES; devuelve los autos principales del presente juicio, de los cuales se advierte, que se ha dejado de actuar por más de seis meses, en consecuencia, NOTIFÍQUESE PERSONALMENTE A LAS PARTES, hágase del conocimiento de las partes la llegada y radicación de los presentes autos, por lo que, dese vista a las partes, para que manifiesten lo que a su interés convenga, y como lo solicita se le tiene por reconocida su carácter de cesionaria de la parte actora, HSBC MÉXICO, S.A. INSTITUCIÓN DE BANCA MÚLTIPLE, GRUPO FINANCIERO HSBC DIVISIÓN FIDUCIARIA, EN SU CARÁCTER DE FIDUCIARIO EN EL FIDEICOMISO IRREVOCABLE NÚMERO F/243264 en su carácter de CEDENTE, cedió sin limitación y sin responsabilidad alguna al cesionario todos y cada uno de los Derechos, a RAQUEL MANZANAREZ QUIÑONES, cuya titularidad correspondían al cedente, del cual se desprenden los derechos derivado del presente expediente, radicado ante este Juzgado. Asimismo, hágase saber a la parte demandada la cesión antes referida, MEDIANTE NOTIFICACIÓN PERSONAL, misma que deberá llevarse a cabo en el domicilio donde fue emplazada la demandada, en virtud de que se trata de una notificación de carácter sustancial, lo anterior de conformidad con lo establecido por el artículo 2036 del Código Civil, dicha notificación deberá realizar en el domicilio de emplazamiento. Por lo anterior, toda vez que la parte demanda fue emplazada a través de edictos, hágase del conocimiento de la parte demandada BERNABÉ BRISEÑO ROBLES, que además de notificarse en el Boletín judicial, se debe notificar el contenido del presente proveído, por medio de EDICTOS y para tal efecto publíquese en el periódico local "DIARIO IMAGEN" y en el "BOLETÍN JUDICIAL", mismo que se publicará DOS VECES, DE TRES EN TRES DÍAS, es obligación hacer del conocimiento de las partes que los expedientes que sean devueltos por el archivo judicial al órgano jurisdiccional, QUE UNA VEZ QUE SE CONCLUYA en su totalidad y carezca de valor histórico, jurídico y legal, podrá ser susceptible de depuración-eliminación, los cuales pueden ser destruidos, por lo tanto las partes interesadas que hayan presentado pruebas, muestras y documentos en los juicios ya concluidos y se ordene su destrucción, deberán dentro del plazo de noventa días naturales, contados a partir de la publicación del proveído respectivo que al efecto se dicte solicitar su devolución. Asimismo, hágasele saber a las partes que la actual titular del Juzgado Quincuagésimo Quinto de lo Civil, lo es la MAESTRA MARÍA TERESA RINCÓN ANAYA, con fundamento en el artículo 115 del Código de Procedimientos Civiles. NOTIFÍQUESE PERSONALMENTE. Lo proveyó y firma la C. Juez Quincuagésimo Quinto de lo Civil del Proceso Escrito, MAESTRA MARÍA TERESA RINCÓN ANAYA por ante su Secretaria de Acuerdos "B", Licenciada ANABELL LEONOR REYES RODRÍGUEZ con quien actúa y da fe.
LA SECRETARIA DE ACUERDOS
LIC. NANCY HAYDE LÓPEZ FRÍAS
7-13 F-15114292 $959.08

JUZGADO QUINCUAGÉSIMO QUINTO DE LO CIVIL
EXP. No. 1241/2018
EDICTO No. 18

EDICTO DE NOTIFICACIÓN.
ALEJANDRO FUENTES GARCÍA.
La C. Juez 55° de lo Civil de la Ciudad de México, ordenó notificar a ALEJANDRO FUENTES GARCÍA, el auto de fecha dieciocho de marzo del año dos mil veinticinco por medio de edictos, dentro del juicio ESPECIAL HIPOTECARIO promovido por ESPITIA SANDOVAL GIOVANNI HAZAEL, en contra de ALEJANDRO FUENTES GARCÍA, expediente 1241/2018. AUTO que en lo conducente dice: En la Ciudad de México, dieciocho de marzo del año dos mil veinticinco. ...la parte actora manifestó que la parte demandada hizo entrega del inmueble materia de Litis de manera voluntaria y el mismo tomó posesión material, física y jurídica,... En ese sentido y ante la imposibilidad que tiene dicho fedatario para llevar a cabo el aviso ordenado en la sentencia de remate dictada en autos, ante el desconocimiento del domicilio de la demandada, a efecto de dar cumplimiento al segundo resolutivo de la sentencia de adjudicación antes citada, es PROCEDENTE NOTIFICAR a parte demandada ALEJANDRO FUENTES GARCÍA, que cuenta con un plazo de TRES DÍAS, contados a partir de aquel en que sea publicado por medio de edicto el presente proveído, deberá acudir ante el NOTARIO PUBLICO NÚMERO 79 DE ESTA CIUDAD, LICENCIADO GERARDO GONZÁLEZ-MESA HOFFMANN, con domicilio ubicado en: Calle de Louisiana número 17, Colonia Nápoles en la Alcaldía Benito Juárez en esta Ciudad de México. C. P. 03810, en esta Ciudad de México, con la finalidad de que firme la escritura correspondiente, bajo el apercibimiento que en caso de no hacerlo dentro del término concedido para ello, la susorita juzgadora la otorgará y firmara en su rebeldía, Notifíquese.
LA SECRETARIA DE ACUERDOS "A"
LIC. NANCY HAYDE LÓPEZ FRÍAS
13 F-5239564 $216.99

JUZGADO QUINCUAGÉSIMO SÉPTIMO DE LO CIVIL
SECRETARÍA "B"
EXP. No. 434/2025
EDICTO No. 40

(A) JACINTO SÁNCHEZ BLANCO
En los autos relativos al juicio ORDINARIO CIVIL promovido por ALVA SOSA DANIEL ALAN, en contra de JACINTO SÁNCHEZ BLANCO, expediente número 434/2024, la C. Juez dictó proveído que en lo conducente dice: "En la Ciudad de México, a veintiuno de abril del dos mil veinticinco.- Agréguese a sus autos el escrito de la parte actora.- Visto el estado procesal

SOLO CONSULTA
SOLO CONSULTA
SOLO CONSULTA

que guardan los presentes autos, con fundamento en el artículo 298 del Código de Procedimientos Civiles, se tiene por precluido el derecho de la parte demandada para ofrecer pruebas de su parte, consecuentemente, se provee respecto de la admisión de las pruebas ofrecidas por la parte actora, única oferente, en los siguientes términos: SE ADMITEN todas y cada una de las pruebas ofrecidas de su parte, con excepción de la testimonial a cargo de ESPERANZA GUTIÉRREZ PERALTA en razón de no encontrase mencionada en los hechos de su demanda y por tanto no se dio cumplimiento a la fracción II del artículo 255 del Código de Procedimientos Civiles para el Distrito Federal aplicable en la Ciudad de México. Expuesto lo anterior, EN PREPARACIÓN DE LA PRUEBA CONFESIONAL cíteseles a JACINTO SÁNCHEZ BLANCO Y EDMUNDO ARTURO ESPINOZA SÁNCHEZ, para que comparezcan a absolver posiciones el día y hora que se señale para la audiencia de ley, en forma personal y no por conducto de apoderado legal, apercibidos que de no comparecer sin justa causa serán declarados confesos de aquellas posiciones previamente exhibidas y que se califiquen de legales en términos de lo que previene el artículo 322 del Código de Procedimientos Civiles. Se previene a la oferente para que a más tardar antes del inicio de la audiencia señalada exhiba pliego de posiciones, apercibido que de no hacerlo se dejará de recibir la prueba confesional por causas imputables al oferente. Se admite la TESTIMONIAL a cargo de BLANCA ROSA VENTURA quedando a cargo de la oferente la presentación de su testigo el día y hora señalado para que tenga verificativo la audiencia de desahogo de pruebas, apercibida que de no presentarlo se declarara desierta la prueba testimonial mencionada, por causas imputables a su oferente, en términos de lo que previene el artículo 357 del Código de Procedimientos Civiles. También se admiten las pruebas DOCUMENTALES, LA INSTRUMENTAL DE ACTUACIONES Y LA PRESUNCIONAL LEGAL Y HUMANA.- Como resultado de todo lo anterior, para que tenga verificativo la audiencia de desahogo de pruebas y alegatos se señalan las ONCE HORAS CON TREINTA MINUTOS DEL VEINTIOCHO DE MAYO DEL AÑO DOS MIL VEINTICINCO. Finalmente, en razón de que el codemandado JACINTO SÁNCHEZ BLANCO ha sido emplazado por edictos, se ordena la publicación del presente proveído DOS VECES, DE TRES EN TRES DÍAS, en el Boletín Judicial.- Por cuanto hace al codemandado EDMUNDO ARTURO ESPINOZA SÁNCHEZ notifíquesele por conducto de cedula.- Notifíquese.- Lo proveyó y firma la C. Juez Interina del Juzgado Quincuagésimo Séptimo de lo Civil de Proceso Escrito, Licenciada BÁRBARA ARELY MUÑOZ MARTÍNEZ, en términos de lo previsto por el artículo 111 de la Ley Orgánica del Poder Judicial de la Ciudad de México en unión de la C. Secretaria de Acuerdos Licenciada Karime Ivonne González Ramírez.- Doy Fe.

Ciudad de México, 22 de abril de 2025

LA SECRETARIA DE ACUERDOS "B" DEL JUZGADO QUINCUAGÉSIMO SÉPTIMO DE LO CIVIL DE PROCESO ESCRITO DE LA CIUDAD DE MÉXICO

LIC. KARIME IVONNE GONZÁLEZ RAMÍREZ

7-13 F-4560029 $934.16

JUZGADO QUINCUAGÉSIMO SÉPTIMO DE LO CIVIL
SECRETARÍA "A"
EXP. No. 861/2024
EDICTO No. 42

En los autos relativos al juicio ESPECIAL HIPOTECARIO promovido por CARLOS ALBERTO RUIZ ALCALÁ en contra de CONDESA FINANCIERA S.A. DE C.V. SOCIEDAD FINANCIERA DE OBJETO MÚLTIPLE, ENTIDAD NO REGULADA, expediente número 861/2024, la C. Juez Interina del Juzgado Quincuagésimo Séptimo de lo Civil de Proceso Escrito dicto un auto de fecha diez de febrero del dos mil veinticinco, procédase a realizar el emplazamiento a juicio en la vía Especial Hipotecario, de CONDESA FINANCIERA S.A. DE C.V., SOCIEDAD FINANCIERA DE OBJETO MÚLTIPLE, ENTIDAD NO REGULADA, en términos de lo establecido por el artículo 122 fracción II, del Código de Procedimientos Civiles, por medio de edictos, mismos que se publicarán por tres veces de tres en tres días en el Boletín Judicial y en el periódico "DIARIO IMAGEN", haciéndole saber que deberá presentarse de manera personal, dentro de un término de TREINTA DÍAS HÁBILES, a partir de la última publicación, al local de este Juzgado para que recoja las copias de traslado y en un término de QUINCE DÍAS, de contestación a la demanda incoada en su contra y oponga excepciones y defensas si tuviere; en el entendido que el término de QUINCE DÍAS comenzará a correr a partir del día siguiente en que comparezca a recibir las copias de traslado o concluya el término de treinta días concedidos para tal fin, se previene a la demanda, para que señale domicilio para oír y recibir toda clase de notificaciones dentro de esta jurisdicción, apercibida que, en caso de no hacerlo, las notificaciones, aun las que conforme a las reglas generales deban hacerse personalmente, se harán por el Boletín Judicial salvo que otra cosa se prevenga u ordene, como lo establece el artículo 637 del Código antes citado, quedando a su disposición en esta secretaria "A", las copias de traslado, debiendo insertarse en el edicto un extracto del auto admisorio de demanda. CIUDAD DE MÉXICO A NUEVE DE AGOSTO DEL DOS MIL VEINTICUATRO. ADMISIÓN.- Se tiene por presentado a CARLOS ALBERTO RUIZ ALCALÁ por su propio derecho, Con fundamento en lo dispuesto por los artículos 468, 469, 470, 471, 479, 480, 483, 484, del Código de Procedimientos Civiles, se da entrada a la demanda en la vía y forma propuestas. Se tiene al promovente demandando en LA VÍA ESPECIAL HIPOTECARIA de CONDESA FINANCIERA S.A. DE C.V. SOCIEDAD FINANCIERA DE OBEJTO MÚLTIPLE, ENTIDAD NO REGULADA, las prestaciones a las que se refiere su ocurso, con las copias simples exhibidas, selladas y cotejadas córrase traslado a (los) demandado(s) y emplácesele(s) para que dentro del término de QUINCE DÍAS, conteste[n] la demanda. A. LA DECLARACIÓN JUDICIAL DE QUE HA OPERADO LA PRESCRIPCIÓN NEGATIVA DE LA ACCIÓN HIPOTECARIA, por ende también LA GARANTÍA REAL DE HIPOTECA, que deriva del Contrato de apertura de crédito con interés y garantía hipotecaria en primer lugar, celebrado entre el suscrito y la demandada Condesa Financiera S.A. de C.V. Sociedad Financiera de Objeto Múltiple, Entidad no Regulada, como consta en escritura pública número treinta y cinco mil quinientos noventa y cuatro, de fecha 21 de noviembre de 2007 ante la fe del Notario Público número treinta del Estado de México, el Lic. Jesús Orlando Padilla Becerra, respecto del inmueble identificado como, lote de terreno número tres de la manzana número doscientos, del fraccionamiento denominado "Colonia Aviación" y construcciones sobre el edificadas, actualmente denominado como casa número doscientos noventa y dos, de la calle Oriente Ciento Ochenta y Cuatro, Colonia Moctezuma, Segunda Sección, Alcaldía Venustiano Carranza, en la ciudad de México, esto con fundamento en los artículos 2,918 y 2941 fracción VII del Código Civil para el Distrito Federal, hoy Ciudad de México. B. Como consecuencia a lo anterior, se reclama LA DECLARACIÓN JUDICIAL DE QUE SE HA EXTINGUIDO POR PRESCRIPCIÓN NEGATIVA EL CRÉDITO CON INTERÉS Y CUALQUIER OTRA OBLIGACIÓN DE PAGO A MI CARGO C. El pago de gastos y costas que se eroguen en el presente juicio, siempre que los codemandados se encuentren en algunos de los supuestos que para tal efecto señala la ley.

Ciudad de México, 13 de febrero de 2025

LA SECRETARIA DE ACUERDOS "A" DEL JUZGADO QUINCUAGÉSIMO SÉPTIMO DE LO CIVIL DE LA CIUDAD DE MÉXICO

LIC. YOLANDA HERNÁNDEZ GARCÍA

13-16-21 F-5509114 $1,761.69

JUZGADO SEXAGÉSIMO DE LO CIVIL
SECRETARÍA "B"
EXP. No. 397/2019
EDICTO No. 9

En cumplimiento a lo ordenado por autos de veintitrés de septiembre del dos mil veinticuatro y uno de diciembre del dos mil veinte, dictados dentro del juicio ORDINARIO CIVIL, promovido por CELIA GUADALUPE VILLEGAS BLANCAS, DAVID VILLEGAS BLANCAS, ROLANDO VILLEGAS BLANCAS, Y GUILLERMO VILLEGAS BLANCAS en contra de RAFAEL

SOLO CONSULTA

PADILLA FLORES, ALFREDO HARO SEGURA, ALFONSO RUÍZ VELASCO, RODOLFO RUIZ VELASCO, ARTURO PUIG ALVARADO, XICOTÉNCATL CUERVO GONZÁLEZ, BENITO ROJAS, IGNACIO MORALES Y JOSÉ TÉLLEZ; expediente número 387/2019, (...), Ciudad de México a veintitrés de septiembre de dos mil veinticuatro. Dada nueva cuenta en los autos del expediente 389/2019, y con el único fin de regularizar el procedimiento, así como evitar futuras nulidades, y como se desprende de constancias, por auto dictado en Audiencia de Desahogo de Pruebas y Alegatos celebrada en fecha uno de diciembre de dos mil veinte, (foja139-142), la parte actora solicito a fin evitar cualquier motivo de nulidad, se ordenara la publicación de los edictos correspondientes respecto del auto admisorio de pruebas de fecha uno de octubre de dos mil veinte, en razón que los codemandados fueron emplazados mediante edictos;(...) se ordenara realizar las publicaciones (...), C. JUEZ INTERINO DEL JUZGADO SEXAGÉSIMO DE LO CIVIL DE PROCESO ESCRITO DE LA CIUDAD DE MÉXICO, LICENCIADO RICARDO OROPEZA BUENO conforme lo dispone el artículo 111 de la Ley Orgánica del Poder Judicial de la Ciudad de México y quien actúa como secretaria de acuerdos "A" LICENCIADO FEDERICO RIVERA TRINIDAD que autoriza y da fe. Doy fe. EXP. 387/19 En la Ciudad de México, siendo las DOCE HORAS CON DIEZ MINUTOS DEL UNO DE DICIEMBRE DEL DOS MIL VEINTE. día y hora señalados en autos en que tendrá verificativo la audiencia desahogo de pruebas y alegatos en este juicio,(...), en consecuencia a fin de evitar futuras nulidades y de que no se ha cerrado el periodo probatorio en este juicio, se ordena con fundamento en el artículo 639 del Código de Procedimientos Civiles, se ordena publicar mediante edictos que se publicarán por dos veces, de tres en tres días en el BOLETÍN JUDICIAL, debiendo mediar entre cada publicación dos días hábiles, y vistas la presente diligencia se tiene por desahogada la misma en los términos de la presente diligencia. Con lo que concluye la presente audiencia(...). Con lo que concluye la presente audiencia siendo las trece horas con quince minutos del día en que se actúa. Levantándose la presente acta con las formalidades legales debidas. Firmando en ella los compareciente en unión la C. Juez Sexagésimo de lo Civil de esta Ciudad Maestro José Manuel Salara Uribe y el Secretario de Acuerdos Licenciado Federico Rivera Trinidad, que autoriza y da fe.
EL SECRETARIO DE ACUERDOS "A"
LIC. FEDERICO RIVERA TRINIDAD
13-16 F-4495645 $733.02

JUZGADO SEXAGÉSIMO DE LO CIVIL
SECRETARÍA "B"
EXP. No. 1048/2014
EDICTO No. 11

En cumplimiento a lo ordenado por auto de diez de Junio del año en curso, dictado dentro del juicio ORDINARIO CIVIL, promovido por POLICÍA BANCARIA E INDUSTRIAL DE LA SECRETARIA DE SEGURIDAD PUBLICA DEL GOBIERNO DEL DISTRITO FEDERAL en contra de CORPORACIÓN HERMANOS VÁZQUEZ S.A. DE C.V. expediente número 1048/2014, (...) Tomando en consideración que la parte demandada CORPORACION HERMANOS VAZQUEZ, fue emplazado por edictos y no obstante a ello se abstuvo de comparecer a juicio, como se solicita con fundamento en el artículo 535 del Código de Procedimientos Civiles, se ordena que se requiera de pago a la referida codemandada por medio de edictos, lo cuales se publicarán por TRES DÍAS CONSECUTIVOS en el "BOLETÍN JUDICIAL" y mediante cédula de notificación que se fijará en el TABLERO DE AVISOS DE ESTE JUZGADO, para que dentro del término de TRES DÍAS, contados a partir del día siguiente a la última publicación de edictos, la demandada haga pago a la parte actora o a quien legalmente la represente, la cantidad de CATORCE MILLONES NOVECIENTOS SETENTA Y DOS MIL OCHOCIENTOS VEINTICUATRO PESOS CERO CENTAVOS MONEDA NACIONAL por concepto de suerte principal. Apercibida que, en caso de no hacer uso de ese derecho, éste pasará a la parte actora a fin de que ésta señale bienes para su embargo (...) Notifíquese. Lo proveyó y firma el C. JUEZ INTERINO SEXAGÉSIMO DE LO CIVIL DE PROCESO ESCRITO DE LA CIUDAD DE MÉXICO, LICENCIADO RICARDO OROPEZA BUENO, ante la C. Secretaria de Acuerdos "B", LICENCIADA TRINIDAD IVONNE DÍAZ ESQUIVEL, que autoriza y da fe. DOY FE.
LA SECRETARIA DE ACUERDOS "B"
LIC. TRINIDAD IVONNE DÍAZ ESQUIVEL
12-13-14 F-6839756 $634.95

JUZGADO SEXAGÉSIMO DE LO CIVIL
SECRETARÍA "B"
EXP. No. 668/2023
EDICTO No. 12

En cumplimiento a lo ordenado por audiencia de uno de abril del dos mil veinticinco, dictado dentro del juicio ORDINARIO CIVIL promovido por PEDRO CARBAJAL MORALES SU SUCESIÓN en contra de ALFONSO RAYMUNDO ÁVILA ALVARADO Y MARÍA DE LOURDES TEODULA ORTEGA MONTIEL expediente número 668/2023, En la Ciudad de México, siendo las diez horas con treinta minutos del uno de abril de dos mil veinticinco, día y hora señalados para que tenga verificativo la audiencia Previa y de Conciliación y Excepciones Procesales (...) LA C. JUEZA INTERINA DECLARA FORMALMENTE ABIERTA LA PRESENTE AUDIENCIA en unión del C. Secretario, (...) SE ABRE EL PRESENTE JUICIO A PRUEBA POR EL TÉRMINO DE DIEZ DÍAS COMUNES PARA LAS PARTES, TODA VEZ QUE LOS DEMANDADOS FUERON EMPLAZADOS POR MEDIO DE EDICTOS, EN CONSECUENCIA, CON FUNDAMENTO EN EL ARTÍCULO 639 DEL CÓDIGO DE PROCEDIMIENTOS CIVILES, SE ORDENA PUBLICAR POR DOS VECES, DE TRES EN TRES DÍAS, EN EL BOLETÍN JUDICIAL LA APERTURA DEL JUICIO A PRUEBA. (...) Con lo que concluye la presente audiencia siendo las diez horas con cuarenta minutos del día en que se actúa, firmando para constancia legal el compareciente en unión de la C. Jueza Interina Sexagésimo de lo Civil de Proceso Escrito de la Ciudad de México, en términos de lo dispuesto en el artículo 111 de la Ley Orgánica del Poder Judicial de la Ciudad de México, Licenciada ELSA REYES CAMACHO, quien actúa ante el C. SECRETARIO CONCILIADOR Licenciado Adrián Galván Jiménez con quien actúa autoriza y da fe.
LA SECRETARIA DE ACUERDOS "B"
LIC. TRINIDAD IVONNE DÍAZ ESQUIVEL
13-16 F-4962739 $401.94

JUZGADO SEXAGÉSIMO QUINTO DE LO CIVIL
EXP. No. 113/2012
EDICTO No. 24

ENLACE COMERCIAL EL HORIZONTE, S.A. DE C.V., ÁNGEL RODRÍGUEZ MENDOZA Y LUIS ALBERTO CORTÉZ HERNÁNDEZ.
EN LOS AUTOS DEL JUICIO ESPECIAL HIPOTECARIO, SEGUIDO POR BANCO DEL BAJÍO S.A. INSTITUCIÓN DE BANCA MÚLTIPLE, EN CONTRA DE ENLACE COMERCIAL EL HORIZONTE, S.A. DE C.V., ÁNGEL RODRÍGUEZ MENDOZA Y LUIS ALBERTO CORTÉZ HERNÁNDEZ, EXPEDIENTE NÚMERO 113/2012, EL C. JUEZ SEXAGÉSIMO QUINTO DE LO CIVIL DE PROCESO ESCRITO DE LA CIUDAD DE MÉXICO, CON FECHAS SEIS DE FEBRERO Y DIEZ DE MARZO, AMBOS DEL AÑO EN CURSO, DICTÓ PROVEÍDOS QUE A LA LETRA DICEN: "...Ciudad de México, a seis de febrero del año dos mil veinticinco. Agréguese a sus autos el escrito del apoderado de la actora; mediante NOTIFICACION PERSONAL requiérase a la parte demandada para que comparezcan ante el Notario Público número Ciento Cuarenta y Cinco de la Ciudad de México dentro del término de CINCO DÍAS, comparezcan a firmar la escritura correspondiente, apercibidos que, en caso de no hacerlo, el Suscrito Juez la firmará en su rebeldía.- NOTIFÍQUESE.- Lo proveyó y firma el C. JUEZ SEXAGÉSIMO QUINTO DE LO CIVIL DE LA CIUDAD DE MÉXICO, LICENCIADO JULIÁN ENRÍQUEZ ESCOBEDO, ante el C. Secretario de Acuerdos "A", Licenciado Javier Gil Ramírez, que da fe..." "...Ciudad de México, a diez de marzo del año dos mil veinticinco. Agréguese a sus autos el escrito del apoderado de la actora; con fundamento en el artículo 122 del Código de Procedimientos Civiles, se ordena notificar el proveído de fecha seis de febrero del año en curso a los codemandados,

SOLO CONSULTA

por edictos que deberán publicarse por TRES VECES DE TRES EN TRES DÍAS en Boletín Judicial y en el periódico "LA RAZÓN", debiendo mediar entre cada publicación dos días hábiles.- NOTIFÍQUESE.- Lo proveyó y firma el C. JUEZ SEXAGÉSIMO QUINTO DE LO CIVIL DE LA CIUDAD DE MÉXICO, LICENCIADO JULIÁN ENRÍQUEZ ESCOBEDO, ante el C. Secretario de Acuerdos "A", Licenciado Javier Gil Ramírez, que da fe..." "... Ciudad de México, a dos de abril del año dos mil veinticinco. Agréguese a sus autos el escrito del mandatario judicial de la actora; se aclara el auto de fecha seis de febrero del año en curso, en donde dice "...para que comparezcan ante el Notario Público número Ciento Cuarenta y Cinco de la Ciudad de México...", siendo lo correcto "...para que comparezcan ante el Notario Público número Noventa y dos de la Ciudad de México..." Aclaración que se hace para todos los efectos legales conducentes, debiendo formar parte el presente del auto antes referido. Cúmplase con lo ordenado en el indicado proveído y auto de diez de marzo último.- NOTIFÍQUESE.- Lo proveyó y firma el C. JUEZ SEXAGÉSIMO QUINTO DE LO CIVIL DE LA CIUDAD DE MÉXICO, LICENCIADO JULIÁN ENRÍQUEZ ESCOBEDO, ante el C. Secretario de Acuerdos "A", Licenciado Javier Gil Ramírez, que da fe...".
EL SECRETARIO DE ACUERDOS "A"
LIC. JAVIER GIL RAMÍREZ
7-13-16 F-15114299 $1,195.65

JUZGADO DÉCIMO SEGUNDO DE LO FAMILIAR
EXP. No. 371/2010
EDICTO No. 6

En los autos del INCIDENTE DE REPOSICIÓN DE AUTOS del juicio ORDINARIO CIVIL promovido por GRAJEDA LARA ROCÍO en contra de JORGE ARIEL VEGA PERDOMO, expediente 371/2010, Secretaría "A", la C. Jueza Interina Mtra. Socorro del Monte Díaz, mediante proveído de tres de marzo del año dos mil veinticinco, ordenó publicar edictos a fin de cumplimentar el auto de fecha siete de octubre de dos mil veintiuno que en la parte conducente dice: "Agréguese a su expedientillo el escrito de cuenta y anexos que exhibe el C. JORGE ARIEL VEGA PERDOMO,... Atento a lo demás manifestado, se le tiene promoviendo INCIDENTE DE REPOSICIÓN DE AUTOS DEL JUICIO ORDINARIO CIVIL, RECONOCIMIENTO DE PATERNIDAD promovido por GRAJEDA LARA ROCÍO en contra de JORGE ARIEL VEGA PERDOMO, EXPEDIENTE NÚMERO 371/2010, mismo que se admite a trámite con fundamento en el artículo 70 del Código de Procedimientos Civiles vigente en la Ciudad de México... Con las copias simples exhibidas en autos, mediante NOTIFICACIÓN PERSONAL dese vista a la C. GRAJEDA LARA ROCÍO, para que, dentro del término de TRES DÍAS, exhiba la documentación o constancias que tuviera en su poder en relación al cuaderno principal del expediente que se pretende reponer, con el apercibimiento que, de no hacerlo, el expediente se repondrá con las constancias que obran en autos y hasta donde su naturaleza lo permita...".
Ciudad de México, 10 de marzo de 2025
LA SECRETARIA DE ACUERDOS "A"
LIC. NAOMY ALEJANDRA RIVERA LIMA
30-7-13 F-9070320 $541.50

JUZGADO DÉCIMO TERCERO DE LO FAMILIAR
EXP. No. 1152/2004
EDICTO No. 10

Ante este Juzgado Décimo Tercero Familiar de la Ciudad de México, se lleva a cabo en el INCIDENTE DE CANCELACIÓN DE PENSIÓN ALIMENTICIA derivado del JUICIO DE DIVORCIO NECESARIO promovido por ÁVILA MORALES EDUARDO en contra de ALMA CRISTINA ALDAMA HERNÁNDEZ, EXPEDIENTE 1152/2004 SECRETARIA "B". 1152/2004-INCIDENTE DE CANCELACIÓN DE PENSIÓN ALIMENTICIA En la Ciudad de México, a tres de marzo de dos mil veinticinco. EMPLAZAMIENTO POR EDICTOS Vistas las constancias de autos, de las cuales se advierte que dentro del cuaderno principal fue dictado auto de fecha ocho de enero del año dos mil veinticuatro, en el cual se ordenó la notificación personal de los autos dictados en fechas siete de junio y veinticinco de agosto ambos del año en curso, por medio de edictos hacia la C. PAOLA ÁVILA ALDAMA, al no haberse encontrado domicilios para notificarla, en tal virtud, a efecto de evitar realizar diligencias ociosas, y tomando en consideración que la atribución que emana del numeral 272 G del código adjetivo civil, atendiendo a la intención del legislador abarca el corregir a través de un haber de los jueces lo que fue pasado por alto en la función jurisdiccional, resolviendo o proveyendo lo necesario siempre y cuando estén dados los elementos para hacerlo, sin que ello suponga una actitud favorable hacia cualquiera de los contendientes, postura que cobra fuerza si se tiene en cuenta que la voz regularizar en su sentido más amplio significa arreglar, ajustar o poner en orden una cosa; lo que aplicado a las cuestiones procesales indicaría el mantenimiento o preservación del orden y equilibrio del procedimiento, se procede acordar el escrito presentado en fecha veintisiete de noviembre del año dos mil veinticuatro, en los siguientes términos: Agréguese a sus autos el escrito y traslado de EDUARDO ÁVILA MORALES parte actora incidental, por hechas sus manifestaciones y con fundamento en el artículo 122 del Código de Procedimientos Civiles, emplácese a PAOLA ÁVILA ALDAMA por edictos por tres veces, de tres en tres días debiendo mediar entre cada día publicación dos días hábiles, en el Boletín Judicial y el periodo "DIARIO IMAGEN", haciéndole de su conocimiento del incidente de cancelación de pensión alimenticia interpuesto por PAOLA ÁVILA ALDAMA, debiendo realizar dicho emplazamiento en los términos ordenados en auto de fecha veintitrés de marzo del año dos mil veintiuno. Quedando las copias simples de traslado a su disposición por el término de CUARENTA DÍAS HÁBILES, en este Juzgado, y una vez transcurrido dicho término comenzará a correr el término de TRES DÍAS, concedido para contestar la demanda incoada en su contra, previendo en este acto a PAOLA ÁVILA ALDAMA para que una vez fenecido el término de CUARENTA DÍAS HÁBILES, tendrá TRES DÍAS para dar contestación a la presente demanda incidental, así como para señalar domicilio para oír y recibir notificaciones, apercibida que en caso de no hacerlo, las notificaciones aun las de carácter personal le surtirán por el Boletín Judicial del H. Tribunal Superior de Justicia de la Ciudad de México. NOTIFÍQUESE. Lo proveyó y firma el C. Juez Interino Décimo Tercero de lo Familiar LICENCIADO FELIPE DE JESÚS GONZÁLEZ OLIVOS, ante el C. Secretario de Acuerdos "B" por Ministerio de Ley, LICENCIADO ÁNGEL DAVID CARMONA DÁVILA, con quien actúa y da fe. OTRO AUTO 1152/2004 Ciudad de México, a seis de mayo del año dos mil veinticuatro. Se tiene por presentado al C. EDUARDO ÁVILA MORALES, promoviendo INCIDENTE DE CANCELACIÓN DE PENSIÓN ALIMENTICIA, en contra de la C. PAOLA ÁVILA ALDAMA, mismo que se admite a trámite con fundamento en lo previsto por el artículo 88 del Código de Procedimientos Civiles. Con las copias simples dese vista a la parte demandada incidentista, mediante NOTIFICACIÓN PERSONAL, para que, dentro del término de TRES DÍAS, manifieste lo que a su derecho convenga, apercibida que, de no hacerlo así, se tendrá por contestada la demanda Incidental en sentido negativo, de conformidad con lo dispuesto por 271 del Código Adjetivo de la materia. Se admiten las pruebas ofrecidas. Reservando el señalamiento de la audiencia de ley una vez que se haya integrado la litis en el presente incidente. En preparación de la confesional a cargo de la parte demandada incidentista, cítesele personalmente para que el día y hora que se señale para que tenga verificativo la audiencia incidental, se presente al local de este Juzgado a absolver posiciones en forma personal, apercibida que de no comparecer sin justa causa será declarada confeso de las que previamente fueren calificadas de legales, lo anterior con fundamento en lo dispuesto por los artículos 309, 322 y 323 del Código Procesal en cita, con fundamento en lo dispuesto por el artículo 114 párrafo último del Código de Procedimientos Civiles, queda debidamente notificada por medio del Boletín Judicial, siempre y cuando se encuentre notificada de la demanda incidental. Por lo que hace a la prueba documental marcada con el número 3, deberá de estarse a lo ordenado en auto de fecha veinticuatro de abril del año en curso dictado en el cuaderno principal, por lo que una vez que obre en autos el informe respectivo, será

SOLO CONSULTA

tomado en consideración como instrumental de actuaciones. NOTIFÍQUESE. Lo proveyó y firma la C. JUEZ DÉCIMO TERCERO DE LO FAMILIAR MAESTRA MARÍA DEL SOCORRO CECILIA JIMÉNEZ VEGA, ante el C. Secretario de Acuerdos "B", Licenciado FELIPE DE JESÚS GONZÁLEZ OLIVOS, con quien actúa, autoriza y da fe.
Ciudad de México, 12 de marzo de 2025.
EL SECRETARIO DE ACUERDOS "B" POR MINISTERIO DE LEY LICENCIADO DEL JUZGADO DÉCIMO TERCERO DE LO FAMILIAR
LIC. ÁNGEL DAVID CARMONA DÁVILA
13-16-21 F-7881060 $2,474.10

JUZGADO DÉCIMO TERCERO DE LO FAMILIAR
EXP. No. 2529/2024
EDICTO No. 230-G

EN LOS AUTOS RELATIVOS AL JUICIO SUCESORIO INTESTAMENTARIO a bienes de RODRÍGUEZ GÓMEZ JOSÉ ARMANDO, EXPEDIENTE 2529/2024, el C. Trigésimo Octavo de lo familiar de la Ciudad México, dictó un acuerdo con fecha ocho de julio del dos mil veinticuatro, y ordenó la publicación de edictos a fin de hacer del conocimiento que con fecha diecinueve de febrero del año dos mil veinticuatro, se radicó ante ese Juzgado, el juicio antes citado, habiendo fallecido el autor de la sucesión el tres de marzo del año dos mil veintitrés, anunciando la muerte sin testar de RODRÍGUEZ GÓMEZ JOSÉ ARMANDO, llamando a los que se crean con igual o mejor derecho para heredar al de cujus, siendo la denunciante GUADALUPE GEORGINA RODRÍGUEZ GÓMEZ en su calidad de hermana del finado, lo anterior para que comparezcan dentro del término de CUARENTA DÍAS, contados a partir del día siguiente de la última publicación, a deducir sus posibles derechos hereditarios, con fundamento en el numeral 807 del Código de Procedimientos Civiles para esta Ciudad. De igual manera, por auto de fecha doce de noviembre del año dos mil veinticuatro, los autos se encuentran radicados en este Juzgado, bajo el número de expediente citado al rubro, debido a la extinción del Juzgado Trigésimo Octavo Familiar de la Cuidad de México.
Ciudad de México, 04 de abril del 2025
LA SECRETARIA DE ACUERDOS "A" DEL JUZGADO DÉCIMO TERCERO DE LO FAMILIAR DE LA CIUDAD DE MÉXICO
LIC. MARÍA ESTELA GONZÁLEZ MARTÍNEZ
25-13 GRATUITO DIF CDMX

JUZGADO VIGÉSIMO DE LO FAMILIAR
EXP. No. 1316/2024
EDICTO No. 9

ANA BEATRIZ CÁRDENAS BORJA Y JOSÉ MIGUEL REPRESAS CÁRDENAS.
EN LOS AUTOS DICTADO EN EL JUICIO ORDINARIO CIVIL, promovido por MORENO ALARCÓN MARIANO, en contra de ANA BEATRIZ CÁRDENAS BORJA, JOSÉ MIGUEL REPRESAS CÁRDENAS, NÚMERO DE EXPEDIENTE 1316/2024, RADICADA EN ESTE JUZGADO VIGÉSIMO DE LO FAMILIAR DE LA CIUDAD DE MÉXICO. En cumplimiento a lo ordenado en proveídos de fechas veintiocho de marzo y veintitrés de enero de dos mil veinticinco, dictado en los autos del Juicio ORDINARIO CIVIL, promovido por MORENO ALARCÓN MARIANO, en contra de ANA BEATRIZ CÁRDENAS BORJA, JOSE MIGUEL REPRESAS CÁRDENAS, se ordenó publicar Edictos a efecto de emplazar a los C. C. JOSÉ MIGUEL REPRESAS CÁRDENAS Y ANA BEATRIZ CÁRDENAS BORJA, señalados en líneas que anteceden, haciéndoseles saber que cuentan con un término de CUARENTA DÍAS hábiles, para contestar la demanda instaurada en su contra, mismos que contarán a partir de la última publicación, quedando a su disposición para tal efecto, las copias simples de traslado respectivas en la Secretaría "B" de este juzgado, para que acuda a recogerlas en el término de QUINCE DÍAS contados a partir de la última publicación de los edictos.
Ciudad de México, 7 de abril de 2025.
LA SECRETARIA DE ACUERDOS DEL JUZGADO VIGÉSIMO DE LO FAMILIAR DE LA CIUDAD DE MÉXICO
LIC. ALEJANDRA SILVIA CORDERO NAVARRETE
8-13-16 F-2938923 $477.42

JUZGADO VIGÉSIMO SEGUNDO DE LO FAMILIAR
SECRETARÍA "B"
EXP. No. 692/2023
EDICTO No. 8

C. ERANDI MEJÍA GARCÍA
En los autos relativo al juicio CONTROVERSIA DEL ORDEN FAMILIAR, CANCELACIÓN DE PENSIÓN ALIMENTICIA promovido por MEJÍA CALLEJA ALEJANDRO en contra ERANDI MEJÍA GARCÍA, expediente 692/2023, por auto de diecisiete de abril de dos mil veinticuatro, la C. Juez Vigésimo Segundo Familiar en la Ciudad de México, ordenó NOTIFICAR PERSONALMENTE A ERANDI MEJÍA GARCÍA el proveído de fecha veintiuno de marzo del año dos mil veintitrés, mediante el cual se admite la demanda en la VÍA CONTROVERSIA DEL ORDEN FAMILIAR. CANCELACIÓN DE PENSIÓN ALIMENTICIA promovido por ALEJANDRO MEJÍA CALLEJA haciéndole saber que deberá presentarse ante este juzgado en la Secretaría "B" dentro de un término de CUARENTA DÍAS a partir de la última publicación, a efecto de hacerle entrega de las copias simples de traslado del escrito de demanda, para que dentro del término de NUEVE DÍAS contados a partir del día siguiente en que las reciba, dé contestación a la demanda instaurada en su contra, apercibida que de no hacerlo, se tendrá por contestada en sentido negativo con fundamento, lo anterior con fundamento en lo dispuesto por el artículo 271 del Ordenamiento legal invocado.
Ciudad de México, 22 de abril de 2024.
LA SECRETARIA DE ACUERDOS "B"
LIC. ZAIRA SUJEY MARTÍNEZ FLORES
30-7-13 F-9321247 $458.73

JUZGADO VIGÉSIMO SEXTO DE LO FAMILIAR
EXP. No. 1800/2021
EDICTO No. 3

En los autos relativos al juicio DIVORCIO INCAUSADO promovido por HERNÁNDEZ ANIMAS RUTH ENEDY contra ARTURO FERNÁNDEZ LÓPEZ, EXPEDIENTE 1800/2021, el C. JUEZ VIGÉSIMO SEXTO DE LO FAMILIAR, por auto de fecha TRECE DE MARZO DEL DOS MIL VEINTICINCO, ordenó que se publique el presente edicto a fin de emplazar a ARTURO FERNÁNDEZ LÓPEZ, haciéndole saber que deberá comparecer ante este Juzgado en un término de TREINTA DÍAS hábiles para recibir las copias de traslado correspondientes a efecto de que se produzca su contestación a la demanda entablada en su contra en el término de ley.
Ciudad de México, 21 de marzo del 2025.
EL JUEZ VIGÉSIMO SEXTO DE LO FAMILIAR DEL PODER JUDICIAL DE LA CIUDAD DE MÉXICO
MTRO. JOSÉ LUIS ALFONSO PLATAS
13-16-21 F-2703607 $324.00

JUZGADO QUINTO DE LO CIVIL DE PROCESO ORAL
EXP. No. 684/2015
EDICTO No. 8

MIGUEL ÁNGEL TRUJANO VALENCIA.
En los autos del juicio ORAL MERCANTIL promovido por HSBC MÉXICO, SOCIEDAD ANÓNIMA, INSTITUCIÓN DE BANCA MÚLTIPLE, GRUPO FINANCIERO HSBC DIVISIÓN FIDUCIARIA EN SU CARÁCTER DE FIDUCIARIO EN EL FIDEICOMISO NO. F/234036, en contra de MIGUEL ÁNGEL TRUJANO VALENCIA, expediente número 684/2015, el Ciudadano Juez Quinto de lo Civil de Proceso Oral de la Ciudad de México ordenó requerir al demandado MIGUEL ÁNGEL TRUJANO VALENCIA, a efecto de que comparezca al local de este Juzgado ante el Secretario Actuario de la adscripción y haga pago a la actora, o a quien sus derechos legalmente represente, de las cantidades de $142,234.21 (CIENTO CUARENTA Y DOS MIL DOSCIENTOS TREINTA Y CUATRO PESOS 21/100 M.N.), y $51,624.43 (CINCUENTA Y UN MIL SEISCIENTOS VEINTICUATRO PESOS 43/100 M.N.), por concepto de suerte principal, intereses ordinarios, intereses moratorios, comisión por administración y comisión por cobertura, con el apercibimiento que de no hacerlo, deberá señalar bienes de su propiedad que basten para garantizar

SOLO CONSULTA

el pago de este importe, y no efectuando el señalamiento, el derecho pasará a la parte actora, procediéndose a trabar el embargo respectivo, para lo cual se señalan las DIEZ HORAS DEL TREINTA DE MAYO DE DOS MIL VEINTICINCO.
LA SECRETARIA DE ACUERDOS
LIC. PATRICIA MEMBRILLO RIVERA
12-13-14 F-15120143 $456.06

JUZGADO VIGÉSIMO CIVIL DE PROCESO ORAL
EXP. No. 364/2024
EDICTO No. 6

En los autos del juicio ORAL CIVIL, promovido por PÉREZ AGUIRRE ALEJANDRA, en contra de INMOBILIARIA JARDINES BELLAVISTA SOCIEDAD ANÓNIMA, expediente número 364/2024 la ciudadana Juez Vigésimo Civil de Proceso Oral de la Ciudad de México, Licenciada Concepción Chávez Díaz, ha dictado un auto de fecha treinta y uno de marzo del dos mil veinticinco, ordenó: Emplazar a la parte demandada INMOBILIARIA JARDINES BELLAVISTA SOCIEDAD ANÓNIMA, por medio de EDICTOS, por lo que se ordena publicar por TRES VECES consecutivas en el Periódico EL SOL DE MÉXICO y en el BOLETÍN JUDICIAL, haciéndosele saber que el actor reclama las prestaciones consistentes en: El cumplimiento del contrato de compraventa de fecha 30 de julio de 1986, celebrado en el Distrito Federal, ahora Ciudad de México, en cumplimiento a la cláusula SEGUNDA del pacto promisorio de voluntades consistente en el otorgamiento y firma de la escritura del inmueble objeto de la compraventa, ubicado en: LA CALLE DE LONDRES, NÚMERO 36, LOTE 20, MANZANA 28, JARDINES DE BELLAVISTA, SECCIÓN "A", TLALNEPANTLA, ESTADO DE MÉXICO y el pago de los gastos, costas y honorarios, que se originen con motivo del presente juicio y hasta su total terminación; Haciéndosele saber que deberá contestar la demanda instaurada en su contra dentro de un término de TREINTA DÍAS HÁBILES contados a partir del día siguiente al de la última publicación, apercibido que de no hacerlo, se seguirá el juicio en su rebeldía, quedando a disposición en la Secretaría de Acuerdos "B" de este juzgado, las copias de traslados correspondientes. Notifíquese. Lo proveyó y firma la C. Juez vigésimo de lo Civil de Proceso Oral de la Ciudad de México, Licenciada Concepción Chávez Díaz, ante la Ciudadana Secretaria de Acuerdos por Ministerio de Ley, Licenciada Abril Citlali Salazar Pérez, que autoriza y da fe.- Doy Fe.
LA SECRETARIA DE ACUERDOS "B" POR M.L.
LIC. ABRIL CITLALI SALAZAR PÉREZ
12-13-14 F-8921733 $736.41

JUZGADO VIGÉSIMO SÉPTIMO DE LO CIVIL DE PROCESO ORAL Y DE EXTINCIÓN DE DOMINIO
EXP. No. 127/2024
EDICTO No. 3

En los autos dictados el juicio ORAL CIVIL promovido por MARÍA DE LOURDES REYES NAVA y MA. GUADALUPE ESCOBEDO ESCALERA en contra de TIBURCIO NARVÁEZ JIMÉNEZ, con expediente número 127/2024, EL C. JUEZ INTERINO VIGÉSIMO SÉPTIMO CIVIL DE PROCESO ORAL Y DE EXTINCIÓN DE DOMINIO, LICENCIADO SAÚL YÁÑEZ SOTELO, ordenó mediante auto de fecha trece de marzo del dos mil veinticinco, en términos de lo dispuesto por el artículo 977 Código de Procedimientos Civiles para la Ciudad de México, en relación a lo previsto por la fracción II del diverso numeral 122 del mismo código, se ordena emplazar al demandado TIBURCIO NARVÁEZ JIMÉNEZ por medio de edictos, el presente juicio ORAL CIVIL el cual se admitió en términos de lo dispuesto por los artículos, 969, 982, 983 y demás aplicables del Código de Procedimientos Civiles de la Ciudad de México; Haciéndose saber al demandado TIBURCIO NARVÁEZ JIMÉNEZ que cuenta con un plazo de TREINTA DÍAS contados a partir del siguiente al de la fecha de la última publicación de dichos edictos, para comparecer a juicio a recoger las copias de traslado de la demanda que están a su disposición en la Secretaría "A" de este Juzgado y NUEVE DÍAS para dar contestación a la demanda instaurada en su contra, contados a partir del siguiente al vencimiento del término concedido a las mismas para recoger el traslado, o en su caso, a partir del siguiente al que en el hayan recogido las copias mencionadas.
Ciudad de México, 10 de abril del 2025.
LA SECRETARIA DE ACUERDOS.
LIC. GUADALUPE PÉREZ FERREIRA.
30-7-13 F-8889734 $610.92

JUZGADO TRIGÉSIMO PRIMERO DE LO CIVIL DE PROCESO ORAL
EXP. No. 145/2022
EDICTO No. 4

CONSTRUCCIÓN Y DISEÑO JEGAZU S.A. DE C.V.
En los autos dictados en el juicio ORAL MERCANTIL promovido por START BANREGIO, SOCIEDAD ANÓNIMA DE CAPITAL VARIABLE, SOCIEDAD FINANCIERA DE OBJETO MÚLTIPLE, ENTIDAD REGULADA, BANREGIO GRUPO FINANCIERO contra CONSTRUCCIÓN Y DISEÑO JEGAZU S.A. DE C.V. y ERICH ZÚÑIGA COLÍN, expediente 145/2022, secretaría "C", la Juez dictó auto que a la letra dice: "(...) Ciudad de México, a veinte de marzo de dos mil veinticinco. (...)" (...) tomando en consideración que ha transcurrido en exceso el término concedido a los demandados, para que realizaran el pago voluntario de las cantidades condenadas en los resolutivos cuarto y quinto de la sentencia definitiva de nueve de diciembre de dos mil veinticuatro, sin que de constancias de autos obre constancia de haberse efectuado; en consecuencia, como se solicita, se dicta auto de ejecución con efectos de mandamiento en forma, por lo que, requiérase a la parte demandada, para que en el acto de la diligencia, haga pago a la ACTORA por conducto de quien legalmente sus derechos represente de la cantidad de $1,000,385.74 (UN MILLÓN TRESCIENTOS OCHENTA Y CINCO PESOS 74/100 MONEDA NACIONAL), monto que resulta de la sumatoria de las condenas antes indicadas, apercibida que, de no hacerlo, se le embargarán bienes de su propiedad suficientes a garantizar dicha cantidad, dejándolos en depósito de la persona que bajo su más estricta responsabilidad designe la actora, apercibido el demandado que de no señalar bienes para tal efecto, el derecho para señalarlos pasará a la parte actora. (...) Por lo que hace a la moral codemandada CONSTRUCCIÓN Y DISEÑO JEGAZU S.A. DE C.V., con fundamento en el artículo 1070 del Código de Comercio, así como los artículos 505 y 535 del Código de Procedimientos Civiles de esta Ciudad de aplicación supletoria a la materia mercantil, mediante publicaciones de EDICTOS que se hagan por TRES VECES CONSECUTIVAS en el BOLETÍN JUDICIAL y en el periódico DIARIO IMAGEN a costa de la parte actora, se ordena notificar, requerir, prevenir y apercibir a las partes para cumplimentar el auto de ejecución, diligencia que se llevara a cabo bajo el siguiente orden 1.- Fecha: DIEZ DE JUNIO DE DOS MIL VEINTICINCO. 2.-Lugar y hora: En el local del Juzgado Trigésimo Primero Civil de Proceso Oral de la Ciudad de México, ubicado en el piso 12, de la Avenida Patriotismo Número 230, Colonia San Pedro de los Pinos, Alcaldía Benito Juárez, Ciudad de México. C.P. 03800 a las DIEZ HORAS. 3.- Se le previene a la parte actora START BANREGIO, SOCIEDAD ANÓNIMA DE CAPITAL VARIABLE, SOCIEDAD FINANCIERA DE OBJETO MÚLTIPLE, ENTIDAD REGULADA, BANREGIO GRUPO FINANCIERO, para que comparezca el día y hora señalados por conducto de persona con facultades para representarla, para que se lleve a cabo la diligencia de embargo, en el entendido que, de no hacerlo, resultara imposible la práctica de dicha diligencia. 4.- Se requiere a la moral demandada CONSTRUCCIÓN Y DISEÑO JEGAZU S.A. DE C.V., para que comparezca el día y hora señalados en los puntos 1 y 2, con la finalidad de que haga pago a la parte actora de la cantidad de $1,000,385.74 (UN MILLÓN TRESCIENTOS OCHENTA Y CINCO PESOS 74/100 MONEDA NACIONAL), como fue condenada en la sentencia definitiva de nueve de diciembre de dos mil veinticuatro. 5.- Se previene a la parte demandada que, para el caso de que no hagan pago de la cantidad que adeuda a la actora, deberá señalar bienes de su propiedad suficientes a garantizar las cantidades antes citadas sobre los cuales se trabará embargo, y se le apercibe que, en caso de no hacerlo o que esté ausente al momento de la diligencia, el derecho de señalar bienes pasara a la parte

SOLO CONSULTA
SOLO CONSULTA
SOLO CONSULTA

actora, bajo su más estricta responsabilidad, sobre los cuales el Actuario de la adscripción trabara formal embargo. 6.- Una vez hecha la diligencia de mérito, se dejará a disposición de la moral demandada copia de la cédula de notificación, así como copia de la diligencia practicada para que la recoja en el local de este juzgado cuando convenga a sus intereses, de conformidad con lo establecido en el artículo 534 del Código de Procedimientos Civiles para esta Ciudad de aplicación supletoria a la materia mercantil. (...). NOTIFÍQUESE. Lo proveyó y firma la Juez TRIGÉSIMO PRIMERO CIVIL DE PROCESO ORAL, Licenciada MÓNICA MARCOS SÁNCHEZ, ante la Secretaria de Acuerdos, Licenciada GABRIELA ALEJANDRA DOMÍNGUEZ GARCÍA con quien actúa y autoriza lo actuado. DOY FE.

Ciudad de México, 28 de marzo de 2024
LA SECRETARIA DE ACUERDOS
LIC. GABRIELA ALEJANDRA DOMÍNGUEZ GARCÍA
12-13-14 F-15117267 $1,913.88

SOLO CONSULTA

JUZGADO TRIGÉSIMO SEXTO DE LO CIVIL DE PROCESO ORAL
EXP. No. 650/2022
EDICTO No. 7

(SEGUNDA PUBLICACIÓN)
PARA NOTIFICAR A:
• M&M LIMPIEZA ESPECIALIZADA DE ORIENTE, S.A. DE C.V.
• MAURICIO MANUEL FARFÁN CERVANTES.

En los autos del Juicio Ejecutivo Mercantil Oral, promovido por BANCO SANTANDER MÉXICO, S.A. INSTITUCIÓN DE BANCA MÚLTIPLE GRUPO FINANCIERO SANTANDER MÉXICO en contra de M&M LIMPIEZA ESPECIALIZADA DE ORIENTE, S.A. DE C.V. Y MAURICIO MANUEL FARFÁN CERVANTES, con número de expediente 650/2022, el C. Juez Trigésimo Sexto Civil de Proceso Oral, Licenciado ERIC DANIEL PRADO MARTÍNEZ en auto emitido el veintiuno de enero de dos mil veinticinco, ordenó notificar a M&M LIMPIEZA ESPECIALIZADA DE ORIENTE, S.A. DE C.V. y MAURICIO MANUEL FARFÁN CERVANTES por Edictos a publicarse por tres veces consecutivas en el "BOLETÍN JUDICIAL" y los estrados del juzgado. En consecuencia, por dichos medios de comunicación procesal se hace del conocimiento de las referidas codemandadas lo siguiente: En auto de fecha veintiuno de enero de dos mil veinticinco en la parte conducente que interesa es del tenor siguiente: "...con fundamento en el artículo 535 del Código de Procedimientos Civiles para el Distrito Federal aplicable a la Ciudad de México y de aplicación supletoria al Código de Comercio, se ordena publicar requerimiento de pago a M&M LIMPIEZA ESPECIALIZADA DE ORIENTE S.A. DE C.V. y FARFÁN CERVANTES MAURICIO MANUEL, por tres días consecutivos en el Boletín Judicial y en los estrados del juzgado en el que se inserten el Resolutivo segundo de la sentencia definitiva, el Resolutivo segundo de la sentencia interlocutoria de veinte de septiembre de dos mil veinticuatro, así como el Resolutivo segundo de la sentencia interlocutoria de dieciséis de enero de dos mil veinticinco, a fin de que en el término de CINCO DÍAS hábiles siguientes a aquél en que surta efectos el requerimiento, hagan pago a BANCO SANTANDER MÉXICO, S.A. INSTITUCIÓN DE BANCA MÚLTIPLE, GRUPO FINANCIERO SANTANDER MÉXICO de las cantidades a que se les condenó en la sentencia definitiva e interlocutorias referidas, exhibiendo billete de depósito en el juzgado, en el entendido que de no hacerlo se llevará a cabo el día hábil siguiente a la conclusión de ese término, en el local del Juzgado Trigésimo Sexto de lo Civil de Proceso Oral (sito en el piso 13 del inmueble ubicado en Avenida Patriotismo número 230, colonia San Pedro de los Pinos, Alcaldía Benito Juárez, Ciudad de México) diligencia de embargo a las CATORCE (14:00) HORAS, en la que deberá acudir para señalar bienes para embargo de su propiedad suficientes a garantizar el pago de esas sumas de dinero, en el entendido que de no hacerlo, el derecho a designar bienes pasará a la parte actora. Se precisa que el citado requerimiento surtirá efectos dentro de tres días siguientes a la tercera de las mencionadas publicaciones ordenadas..." RESOLUTIVO SEGUNDO de la SENTENCIA DEFINITIVA de fecha seis de febrero del dos mil veinticuatro: "...SEGUNDO. Se condena a M&M LIMPIEZA ESPECIALIZADA DE ORIENTE S.A. DE C.V. Y A MAURICIO MANUEL FARFÁN CERVANTES a pagar a la actora BANCO SANTANDER MÉXICO S.A. INSTITUCIÓN DE BANCA MÚLTIPLE, GRUPO FINANCIERO SANTANDER MÉXICO las siguientes cantidades: I. Por lo que respecta al Contrato de Apertura de Crédito Simple en Moneda Nacional, al que también las partes identificaron como "Contrato Crédito Simple en Moneda Nacional Pymes (CAT) Restitución Personas Morales" de fecha 24 de enero de 2020: La cantidad de $1'980,487.93 (UN MILLÓN NOVECIENTOS OCHENTA MIL CUATROCIENTOS OCHENTA Y SIETE PESOS 93/100 M.N.), por concepto de capital exigible, vencido y no pagado. La cantidad de $228,571.40 (DOSCIENTOS VEINTIOCHO MIL QUINIENTOS SETENTA Y UN PESOS 40/100 MONEDA NACIONAL), por concepto de capital vencido de las mensualidades diferidas de los meses de mayo, junio, julio y agosto del dos mil veinte. La cantidad de $179,553.31 (CIENTO SETENTA Y NUEVE MIL QUINIENTOS CINCUENTA Y TRES PESOS 31/100 MONEDA NACIONAL), por concepto de intereses ordinarios vencidos de las referidas mensualidades diferidas. La cantidad de $198,759.41 (CIENTO NOVENTA Y OCHO MIL SETECIENTOS CINCUENTA Y NUEVE PESOS 41/100 MONEDA NACIONAL), por concepto de intereses ordinarios vencidos y no pagados sobre saldos insolutos del capital al diecinueve de julio de dos mil veintidós, así como de los que se sigan generando a partir del veinte de julio de dos mil veintidós y hasta que se haga pago del capital adeudado, de conformidad con la tasa y mecanismo previsto en la cláusula SEXTA del contrato denominado "Contrato Crédito Simple en Moneda Nacional Pymes (CAT) Restitución Personas Morales". La cantidad de $18,088.95 (DIECIOCHO MIL OCHENTA Y OCHO PESOS 95/100 MONEDA NACIONAL), por concepto de intereses moratorios al diecinueve de julio de dos mil veintidós, así como de los que se sigan generando a partir del veinte de julio de dos mil veintidós y hasta que se haga pago del capital adeudado, de conformidad con la tasa y mecanismo previsto en la cláusula SÉPTIMA del contrato denominado "Contrato Crédito Simple en Moneda Nacional Pymes (CAT) Restitución Personas Morales". II. Por lo que respecta al Contrato de Apertura de Crédito Simple en Moneda Nacional, al que también las partes identificaron como "Contrato Crédito Simple en Moneda Nacional Pymes (CAT) Personas Morales Tasa Variable Pagos Crecientes" de fecha 22 de febrero de 2021: La cantidad de $653,005.97 (SEISCIENTOS CINCUENTA Y TRES MIL CINCO PESOS 97/100 M.N.), por concepto de capital exigible y vencido. La cantidad de $76,148.41 (SETENTA Y SEIS MIL CIENTO CUARENTA Y OCHO PESOS 41/100 MONEDA NACIONAL), por concepto de intereses ordinarios vencidos y no pagados al diecinueve de julio del dos mil veintidós, así como de los que se sigan generando a partir del veinte de julio de dos mil veintidós y hasta que se haga pago del capital adeudado, de conformidad con la tasa y mecanismo previsto en la cláusula QUINTA del contrato denominado "Contrato Crédito Simple en Moneda Nacional Pymes (CAT) Personas Morales Tasa Variable Pagos Crecientes". La cantidad de $2,831.69 (DOS MIL OCHOCIENTOS TREINTA Y UN PESOS 69/100 MONEDA NACIONAL), por concepto de intereses moratorios al diecinueve de julio del dos mil veintidós, así como de los que se sigan generando a partir del veinte de julio de dos mil veintidós y hasta que se haga pago del capital adeudado, de conformidad con la tasa y mecanismo previsto en la cláusula SEXTA del contrato denominado "Contrato Crédito Simple en Moneda Nacional Pymes (CAT) Personas Morales Tasa Variable Pagos Crecientes". Tales pagos deberán hacerse de forma voluntaria dentro del término de CINCO DÍAS hábiles contados a partir del día siguiente a aquél en el que sea legalmente ejecutable la presente resolución, apercibida la parte demandada que en caso de no hacerlo se procederá al remate o ejecución forzosa de los bienes embargados y con su producto se hará pago a la actora. Los intereses ordinarios y los intereses moratorios ilíquidos deberán cuantificarse en ejecución de sentencia a través del incidente respectivo..." RESOLUTIVO SEGUNDO de la SENTENCIA INTERLOCUTORIA de fecha veinte de septiembre de dos mil veinticuatro: "...

SEGUNDO. Se condena a M&M LIMPIEZA ESPECIALIZADA DE ORIENTE, S.A. DE C.V. y MAURICIO MANUEL FARFÁN CERVANTES a pagar a BANCO SANTANDER MÉXICO, S.A., INSTITUCIÓN DE BANCA MÚLTIPLE, GRUPO FINANCIERO SANTANDER MÉXICO la cantidad de $200,246.82 (DOSCIENTOS MIL DOSCIENTOS CUARENTA Y SEIS PESOS 82/100 M.N.), por concepto de COSTAS, lo que deberán hacer de manera voluntaria en un término de CINCO DÍAS hábiles contados a partir del día siguiente hábil a aquél en el que la presente resolución se encuentre firme, apercibidos que de no hacerlo se procederá a la ejecución forzosa de la presente resolución..." RESOLUTIVO SEGUNDO de la SENTENCIA INTERLOCUTORIA de fecha dieciséis de enero de dos mil veinticinco: "...SEGUNDO. Se condena a M&M LIMPIEZA ESPECIALIZADA DE ORIENTE, S.A. DE C.V. y MAURICIO MANUEL FARFÁN CERVANTES a pagar a BANCO SANTANDER MÉXICO, S.A., INSTITUCIÓN DE BANCA MÚLTIPLE, GRUPO FINANCIERO SANTENDER MÉXICO las siguientes cantidades: I. Por lo que respecta al Contrato de Apertura de Crédito Simple en Moneda Nacional, al que también las partes identificaron como "Contrato Crédito Simple en Moneda Nacional Pymes (CAT) Restitución Personas Morales" de fecha 24 de enero de 2020: $1,471,696.02 (UN MILLÓN CUATROCIENTOS SETENTA Y UN MIL SEISCIENTOS NOVENTA Y SEIS PESOS 02/100 M.N.), por concepto de intereses ordinarios a partir del veinte de julio de dos mil veintidós y hasta el ocho de noviembre del dos mil veinticuatro. $2,783,577.66 (DOS MILLONES SETECIENTOS OCHENTA Y TRES MIL QUINIENTOS SETENTA Y SIETE PESOS 66/100 M.N.), por concepto de intereses moratorios a partir del veinte de julio de dos mil veintidós y hasta el ocho de noviembre del dos mil veinticuatro. II. Por lo que respecta al Contrato de Apertura de Crédito Simple en Moneda Nacional, al que también las partes identificaron como "Contrato Crédito Simple en Moneda Nacional Pymes (CAT) Personas Morales Tasa Variable Pagos Crecientes" de fecha 22 de febrero de 2021: $518,499.19 (QUINIENTOS DIECIOCHO MIL CUATROCIENTOS NOVENTA Y NUEVE PESOS 19/100 M.N.), por concepto de intereses ordinarios a partir del veinte de julio de dos mil veintidós y el ocho de noviembre del dos mil veinticuatro. $822,835.68 (OCHOCIENTOS VEINTIDÓS MIL OCHOCIENTOS TREINTA Y CINCO PESOS 68/100 M.N.), por concepto de intereses moratorios a partir del veinte de julio de dos mil veintidós y hasta el ocho de noviembre del dos mil veinticuatro. Tal condena se deberá cumplir de manera voluntaria en un término de CINCO DÍAS hábiles contados a partir del día siguiente hábil a aquél en el que la presente resolución se encuentre firme, apercibidos los demandados que de no hacerlo se procederá a la ejecución forzosa de la presente resolución...".

LA SECRETARIA DE ACUERDOS
LIC. GABRIELA PADILLA RAMÍREZ
12-13-14 F-15120132 $4,119.30

JUZGADO CUADRAGÉSIMO SEGUNDO CIVIL DE PROCESO ORAL
EXP. No. 207/2020
EDICTO No. 3

En los autos del juicio ORAL MERCANTIL, promovido por UNIFIN FINANCIERA, S.A.B. DE C.V., en contra de LLANTAS Y SERVICIOS DE LA PENÍNSULA, S. DE R.L. DE C.V. por conducto de su apoderado o representante legal y VÍCTOR MANUEL NÚÑEZ GALLEGOS, expediente 207/2020, el C. JUEZ CUADRAGÉSIMO SEGUNDO CIVIL DE PROCESO ORAL CIVIL, dictó una sentencia que en sus puntos resolutivos a la letra dice: CIUDAD DE MÉXICO, A VEINTE DE MARZO DEL DOS MIL VEINTICINCO.- LA SECRETARIA DA CUENTA AL C. JUEZ CON UN ESCRITO, UN OFICIO Y EDICTOS SIN DILIGENCIAR.- CONSTE.- DOY FE. CIUDAD DE MÉXICO, A VEINTICUATRO DE MARZO DEL DOS MIL VEINTICINCO. - Vista la razón que antecede, para los efectos legales a que haya lugar. A sus autos el escrito de cuenta del Apoderado de la parte actora, mediante el cual devuelve oficio y edictos sin diligenciar que se agregan a los autos para que obren como correspondan. Vistas sus manifestaciones a que se contrae, como lo solicita, con fundamento en lo dispuesto por el artículo 1070 del Código de Comercio y 535 del Código de Procedimientos Civiles para la Ciudad de México de aplicación supletoria al Código de Comercio, requiérase a la parte demandada LLANTAS Y SERVICIOS DE LA PENÍNSULA, S. DE R.L. DE C.V., por conducto de apoderado o representante legal Y VÍCTOR MANUEL NÚÑEZ GALLEGOS, para que comparezcan en el local de este Juzgado Cuadragésimo Segundo Civil de Proceso Oral de la Ciudad de México, que se encuentra ubicado en el piso catorce, del edificio de Avenida Patriotismo número 230, colonia San Pedro de los Pinos, Alcaldía Benito Juárez del Tribunal Superior de Justicia de la Ciudad de México a las DIEZ HORAS DEL DÍA VEINTIDÓS DE MAYO DEL DOS MIL VEINTICINCO, para que hagan pago en el acto de la diligencia que se llevará a efecto en el local de este Juzgado, de la cantidad de $2 585,916.71 (DOS MILLONES QUINIENTOS OCHENTA Y CINCO MIL NOVECIENTOS DIECISÉIS PESOS 71/100 M.N.), cantidad que se compone de $2'229,238.54 (DOS MILLONES DOSCIENTOS VEINTINUEVE MIL DOSCIENTOS TREINTA Y OCHO PESOS 54/100 M.N.) a que fueron condenados a pagar por concepto de rentas vencidas y no pagadas, en el segundo punto resolutivo y de $356,678.17 (TRESCIENTOS CINCUENTA Y SEIS MIL SEISCIENTOS SETENTA Y OCHO PESOS 17/100 M.N.) a que fueron condenados a pagar por concepto de Impuesto al Valor Agregado en el cuatro punto resolutivo, ambos de la sentencia definitiva de fecha diecinueve de abril del dos mil veinticuatro o en su caso señalen bienes de su propiedad suficientes a garantizar el monto de lo reclamado, apercibiéndoseles que en caso de no hacerlo en el acto de la diligencia o de no comparecer a la misma diligencia, el derecho a señalar bienes de su propiedad para garantizar el monto de lo reclamado, pasará a su contrario, dicho requerimiento, deberá hacerse MEDIANTE EDICTOS que se publicarán por tres días consecutivos en el BOLETÍN JUDICIAL, fijándose la cédula en los Tableros de Aviso de este Juzgado. Edictos que se ponen a disposición de la parte actora, para su debida diligenciación, previa toma de razón que por su recibo conste en autos. Se ordena al encargado del archivo a fin de que se sirva turnar los autos principales a la encargada del turno para dar cumplimiento a lo ordenado en líneas que anteceden. NOTIFÍQUESE. Lo proveyó y firma el C. Juez Interino Cuadragésimo Segundo Civil de Proceso Oral de la Ciudad de México Licenciado SERAFÍN SALAZAR TORRES, ante el Secretario de Acuerdos "A", Licenciado VÍCTOR MANUEL SILVEYRA GÓMEZ que autoriza y da fe. DOY FE.

Ciudad de México, 26 de marzo del 2025
EL SECRETARIO DE ACUERDOS DEL JUZGADO CUADRAGÉSIMO SEGUNDO CIVIL DE PROCESO ORAL DEL PODER JUDICIAL DE LA CIUDAD DE MÉXICO.
LIC. VÍCTOR MANUEL SILVEYRA GÓMEZ
12-13-14 F-15120131 $1,593.48

TERCER TRIBUNAL LABORAL DE ASUNTOS INDIVIDUALES DE LA CIUDAD DE MÉXICO
EXP. No. 799/2023
EDICTO No. 010-G

En los autos del juicio ordinario laboral promovido por ACOSTA VELARDE SILVIA en contra de MORENO PADILLA Y ABOGADOS, S.C. y OTROS formado bajo el expediente número 799/2023, este Tercer Tribunal Laboral de Asuntos Individuales, dictó los acuerdos de fecha dieciocho de febrero del dos mil veinticinco, en el que se ordena emplazar a juicio por medio de edictos a las demandadas EDGAR OTTO LÓPEZ RAUH, MORENO PADILLA Y ABOGADOS, S.C , edictos que se publicaran DOS VECES, CON UN LAPSO DE TRES DÍAS ENTRE UNO Y OTRO, en el Boletín Judicial del Poder Judicial de la Ciudad de México. Haciéndole saber a esta persona moral que se le concede un término de QUINCE DÍAS a partir de la última publicación, para que concurra a la Secretaría "A" de este Tribunal Laboral, a recoger las copias de traslado de la demanda incoada en su contra, así como los documentos que se acompañaron y los acuerdos respectivos, y para que, dentro de los QUINCE DÍAS posteriores, produzca su contestación por escrito, ofrezca pruebas y, de ser el caso, reconvenga, apercibida que, de no hacerlo en dicho término,

SOLO CONSULTA

se tendrán por admitidas las peticiones de la parte actora, salvo aquéllas que sean contrarias a lo dispuesto por la ley, así como por perdido su derecho a ofrecer pruebas y en su caso a formular reconvención. Lo anterior, sin perjuicio de que antes de la Audiencia Preliminar pueda ofrecer pruebas en contrario para demostrar que el actor no era trabajador o patrón; que no existió el despido o que no son ciertos los hechos afirmados por la parte actora. Por otro lado, al dar contestación a dicha demanda, deberá realizar una exposición clara y circunstanciada de los hechos y fundamentos de derecho en los que se sustentan sus defensas y excepciones, debiendo referirse a todos y cada uno de los hechos afirmados o negados y expresando los que ignoren cuando no sean propios, agregando las manifestaciones que estimen convenientes y, en su caso, objetar las pruebas ofrecidas por la parte actora, apercibido que, en caso de no hacerlo, se tendrá por perdido su derecho de objetar las pruebas de su contraparte y, el silencio y las evasivas en que incurran en su contestación, harán que se tengan por admitidos aquellos hechos sobre los que no se suscite controversia, sin que sea admisible prueba en contrario. De igual forma, se le apercibe que deberá acompañar también copia de traslado de su contestación, con la documentación con la que se acredite la personalidad de quien comparezca en su representación y de sus pruebas para que se corra traslado a la actora. Secretario Instructor. Lic. Jorge Valdés Gómez.
EL JUEZ DEL TERCER TRIBUNAL LABORAL DE ASUNTOS INDIVIDUALES DE LA CIUDAD DE MÉXICO
MTRO. RUBÉN FIERRO VELÁZQUEZ
(FIRMADO ELECTRÓNICAMENTE)
7-13 GRATUITO 3TLAI OF. 863/25

TERCER TRIBUNAL LABORAL DE ASUNTOS INDIVIDUALES DE LA CIUDAD DE MÉXICO
EXP. No. 157/2022
EDICTO No. 011-G

En los autos del juicio ordinario laboral promovido por ROBLERO TÉLLEZ JANNETH ARELI en contra de ROBLES JUAN CARLOS y MARÍA CRISTINA CAMARILLO formado bajo el expediente número 157/2022, este Tercer Tribunal Laboral de Asuntos Individuales, dictó los acuerdos de fecha quince de enero de dos mil veinticinco, en el que se ordena emplazar a juicio por medio de edictos a las demandadas ROBLES JUAN CARLOS y MARÍA CRISTINA CAMARILLO , edictos que se publicaran DOS VECES, CON UN LAPSO DE TRES DÍAS ENTRE UNO Y OTRO, en el Boletín Judicial del Poder Judicial de la Ciudad de México. Haciéndole saber a esta persona moral que se le concede un término de QUINCE DÍAS a partir de la última publicación, para que concurra a la Secretaría "A" de este Tribunal Laboral, a recoger las copias de traslado de la demanda incoada en su contra, así como los documentos que se acompañaron y los acuerdos respectivos, y para que, dentro de los QUINCE DÍAS posteriores, produzca su contestación por escrito, ofrezca pruebas y, de ser el caso, reconvenga, apercibida que, de no hacerlo en dicho término, se tendrán por admitidas las peticiones de la parte actora, salvo aquéllas que sean contrarias a lo dispuesto por la ley, así como por perdido su derecho a ofrecer pruebas y en su caso a formular reconvención. Lo anterior, sin perjuicio de que antes de la Audiencia Preliminar pueda ofrecer pruebas en contrario para demostrar que el actor no era trabajador o patrón; que no existió el despido o que no son ciertos los hechos afirmados por la parte actora. Por otro lado, al dar contestación a dicha demanda, deberá realizar una exposición clara y circunstanciada de los hechos y fundamentos de derecho en los que se sustentan sus defensas y excepciones, debiendo referirse a todos y cada uno de los hechos afirmados o negados y expresando los que ignoren cuando no sean propios, agregando las manifestaciones que estimen convenientes y, en su caso, objetar las pruebas ofrecidas por la parte actora, apercibido que, en caso de no hacerlo, se tendrá por perdido su derecho de objetar las pruebas de su contraparte y, el silencio y las evasivas en que incurran en su contestación, harán que se tengan por admitidos aquellos hechos sobre los que no se suscite controversia, sin que sea admisible prueba en contrario. De igual forma, se le apercibe que deberá acompañar también copia de traslado de su contestación, con la documentación con la que se acredite la personalidad de quien comparezca en su representación y de sus pruebas para que se corra traslado a la actora. Secretario Instructor. Lic. Jorge Valdés Gómez.
EL JUEZ DEL TERCER TRIBUNAL LABORAL DE ASUNTOS INDIVIDUALES DE LA CIUDAD DE MÉXICO
MTRO. RUBÉN FIERRO VELÁZQUEZ
(FIRMADO ELECTRÓNICAMENTE)
7-13 GRATUITO 3TLAI OF. 864/25

JUZGADO DÉCIMO OCTAVO EN MATERIA PENAL DE PROCESO ESCRITO Y DE TUTELA DE DERECHOS HUMANOS DE LA CIUDAD DE MÉXICO
CAUSA No. 97/2011
EDICTO No. 6

PROCESADO: DIEGO ABRAHAM JIMÉNEZ JAIME; HOMICIDIO CALIFICADO. A efecto de desahogar prueba a cargo de los testigos DANIEL BAEZA AGUILAR, MARÍA DE JESÚS HERNÁNDEZ FABIÁN, MARÍA AGUILAR PERALES, FRANCISCO GRANADOS CASTILLO, CELSO HERNÁNDEZ CRUZ, y de los policías VICTORINO SARABIA TRUJILLO, FRANCISCO GUTIÉRREZ CAMINO Y FIDEL NETZAHUALCÓYOTL CAMARGO, se señalan las 11:00 horas del día 23 VEINTITRÉS DE MAYO DE 2025 DOS MIL VEINTICINCO, y en preparación de la misma, con fundamento en lo dispuesto en los artículos 37, 89 y 200 del Código de Procedimientos Penales se le cita por medio de edictos publicados en el Boletín Judicial de este H. Tribunal, apercibido el requerido de que en caso de no comparecer sin justa causa se le impondrá como medida de apremio un arresto hasta por 36 horas con fundamento en lo dispuesto en el artículo 33 fracción III de la Ley Adjetiva de la materia. Lo anterior en términos de los artículos 37, 89 y 200 del Código Procesal Penal en vigor y por así haberse ordenado en la causa penal citada al margen, seguida en contra de DIEGO ABRAHAM JIMÉNEZ JAIME.
Ciudad de México, 29 de abril de 2025
EL JUEZ DÉCIMO OCTAVO EN MATERIA PENAL DE PROCESO ESCRITO Y DE TUTELA DE DERECHOS HUMANOS DE LA CIUDAD DE MÉXICO
MTRO. JUAN JESÚS CHAVARRÍA SÁNCHEZ
7-13-15 Sin Costo Causa 97/2011 OF. 1496

JUZGADO TRIGÉSIMO TERCERO DE LO PENAL
CAUSA No. 579/19
EDICTO No. 13

"...Proveído dictado en la causa, instruida en contra de ANASTACIO RAMÓN SAN AGUSTÍN o ANASTACIO SALVADOR RAMÓN TOLENTINO, por la comisión del delito de HOMICIDIO CALIFICADO; en continuación de audiencia de fecha 6 seis de mayo de 2025 dos mil veinticinco, que en lo conducente dice: "...ACUERDO.- Enseguida y en la misma fecha el Ciudadano Juez Acuerda: Que visto lo manifestado por las partes se tienen por hechas para todos los efectos legales a que haya lugar en primer término se señalan las 09:30 NUEVE HORAS CON TREINTA MINUTOS DEL DÍA 21 VEINTIUNO DE MAYO DEL AÑO CURSO para que tenga verifico la continuación de la audiencia de desahogo de pruebas consistente en la ampliación de declaración del testigo MIGUEL ÁNGEL JIMÉNEZ HORCASITAS, por lo que en preparación de dicha diligencia... a fin de no vulnerar derecho fundamental alguno del procesado, se ordena de igual manera notificar al mismo, por medio de edictos que serán publicados en tres ocasiones en el boletín judicial... En relación a los peritos JESÚS NAVA VALERO y RICARDO TAVERA FLORES, toda vez que las diversas instituciones han remitido los informes solicitados en base a domicilio que pudiesen contar dichas personas, siendo resultado NEGATIVOS, en consecuencia para el desahogo de las probanzas a cargo de éstos se señalan de igual 09:30 NUEVE HORAS CON TREINTA MINUTOS DEL DÍA 21 VEINTIUNO DE MAYO DEL AÑO CURSO, por lo que para su comparecencia se ordena notificar mediante edictos por 3 tres ocasiones a fin de que comparezca al local de este Juzgado el día y hora señalado en autos, con el apercibimiento de que en caso de no comparecer se dejaran de recibir las probanzas a cargo de dichas personas, para lo cual deberá

SOLO CONSULTA
SOLO CONSULTA
SOLO CONSULTA

girarse el oficio correspondiente... Notifíquese y cúmplase. Así lo proveyó y firma el Ciudadano Juez Trigésimo Tercero de lo Penal en la Ciudad de México Doctor en Derecho SANTIAGO ÁVILA NEGRÓN en unión de su Ciudadano Secretario de Acuerdos licenciado JESÚS SEVILLA FLORES, con quien actúa, autoriza y da fe. DOY FE. DOS RUBRICAS ILEGIBLES.
Ciudad de México, 06 de mayo de 2025
EL JUEZ TRIGÉSIMO TERCERO PENAL DE LA CIUDAD DE MÉXICO
DR. SANTIAGO ÁVILA NEGRÓN
8-12-13 Sin Costo Causa 579/19 OF. 1073

JUZGADO TRIGÉSIMO QUINTO DE LO PENAL
CAUSA No. 37/2020
(ANTES 260/18 DEL EXT. 37 PENAL
Y 86/09 DEL EXT. 47 PENAL)
EDICTO No. 4

PROCESADO: RICARDO BARCO LÓPEZ
En cumplimiento a lo ordenado en los autos de la causa penal citada al margen, que se instruye en contra de RICARDO BARCO LÓPEZ y otros, por el delito de ADMINISTRACIÓN FRAUDULENTA, el Juez Interino Trigésimo Quinto Penal de la Ciudad de México, ordenó hacer saber a los C. C. (43) Luz María Aguilar Jácome, (53) Juan Avelino Bello, (54) Ramiro Ramírez Elizalde, (84) Ramón Sánchez Gómez, (156) Arturo Ávila, (186) Javier Luna, (222) Miguel Trejo Rodríguez, (255) Jesús Álvaro Marín Fernández, (259) Luis Martínez Cazares, (289) Felipe Hernández Albarrán, (296) Ubaldo Cárdenas González y (312) Nasario Espinoza Jiménez, que: El 22 veintidós de agosto de 2024 dos mil veinticuatro, se concedió al procesado Ricardo Barco López la modificación de la medida cautelar (de prisión domiciliaria), ahora, en: la prohibición de salir sin autorización del ámbito territorial que así se fija; la prohibición de convivir, acercarse o comunicarse con determinadas personas, con las víctimas u ofendidos o testigos, siempre que no afecte su derecho a la defensa; y, la colocación de localizador electrónico (brazalete electrónico); asimismo, se hacer saber a las partes que cuentan con un término de 03 tres días contados a partir del día de la notificación de la resolución para inconformarse.
Ciudad de México, 08 de mayo de 2025
El JUEZ INTERINO TRIGÉSIMO QUINTO PENAL DE LA CIUDAD DE MÉXICO, DE CONFORMIDAD CON EL ACUERDO 27-14/2025 DEL PLENO DEL CONSEJO DE LA JUDICATURA DEL PODER JUDICIAL DE LA CIUDAD DE MÉXICO, EMITIDO EN SESIÓN DE 23 DE ABRIL DE 2025.
LIC. FLORENCIO CORTÉS ZAMORA.
LA SECRETARIA DE ACUERDOS
LIC. JESSICA GARCÍA DE LA O.
13 Sin Costo Causa 37/2020 OF. S/N

JUZGADO TRIGÉSIMO QUINTO DE LO PENAL
CAUSA No. 37/2020
(ANTES 260/18 DEL EXT. 37 PENAL
Y 86/09 DEL EXT. 47 PENAL)
EDICTO No. 5

PROCESADO: RICARDO BARCO LÓPEZ
En cumplimiento a lo ordenado en los autos de la causa penal citada al margen, que se instruye en contra de RICARDO BARCO LÓPEZ y otros, por el delito de ADMINISTRACIÓN FRAUDULENTA, el Juez Interino Trigésimo Quinto Penal de la Ciudad de México, ordenó hacer saber a los C. C. (43) Luz María Aguilar Jácome, (53) Juan Avelino Bello, (54) Ramiro Ramírez Elizalde, (84) Ramón Sánchez Gómez, (156) Arturo Ávila, (186) Javier Luna, (222) Miguel Trejo Rodríguez, (255) Jesús Álvaro Marín Fernández, (259) Luis Martínez Cazares, (289) Felipe Hernández Albarrán, (296) Ubaldo Cárdenas González y (312) Nasario Espinoza Jiménez, que: 1) El 23 veintitrés de mayo de 2024 dos mil veinticuatro, se concedió la prisión domiciliaria a favor de RICARDO BARCO LOPEZ. 2) Mediante Auto de Plazo Constitucional de 25 veinticinco de mayo de 2024 dos mil veinticuatro, se ordenó la formal prisión o preventiva (estando en prisión domiciliaria) de RICARDO BARCO LÓPEZ, al existir datos suficientes que hacen probable su responsabilidad penal en la comisión del delito de Administración Fraudulenta; se declaró abierto el procedimiento ordinario para la tramitación de la causa, para lo cual las partes cuentan con un plazo de 15 quince días hábiles para que ofrezcan pruebas; asimismo, las partes cuentan con un plazo de 3 tres días hábiles para interponer el recurso de apelación en caso de inconformidad; y se requiere el consentimiento por escrito de las partes para restringir el acceso público a su información confidencial.
Ciudad de México, 08 de mayo de 2025
El JUEZ INTERINO TRIGÉSIMO QUINTO PENAL DE LA CIUDAD DE MÉXICO, DE CONFORMIDAD CON EL ACUERDO 27-14/2025 DEL PLENO DEL CONSEJO DE LA JUDICATURA DEL PODER JUDICIAL DE LA CIUDAD DE MÉXICO, EMITIDO EN SESIÓN DE 23 DE ABRIL DE 2025.
LIC. FLORENCIO CORTÉS ZAMORA.
LA SECRETARIA DE ACUERDOS
LIC. JESSICA GARCÍA DE LA O.
13-14-15 Sin Costo Causa 37/2020 OF. S/N

JUZGADO TRIGÉSIMO QUINTO DE LO PENAL
CAUSA No. 37/2020
(ANTES 260/18 DEL EXT. 37 PENAL
Y 86/09 DEL EXT. 47 PENAL)
EDICTO No. 6

PROCESADO: RICARDO BARCO LÓPEZ
En cumplimiento a lo ordenado en los autos de la causa penal citada al margen, que se instruye en contra de RICARDO BARCO LÓPEZ y otros, por el delito de ADMINISTRACIÓN FRAUDULENTA, el Juez Interino Trigésimo Quinto Penal de la Ciudad de México, ordenó hacer saber a los C. C. (43) Luz María Aguilar Jácome, (53) Juan Avelino Bello, (54) Ramiro Ramírez Elizalde, (84) Ramón Sánchez Gómez, (156) Arturo Ávila, (186) Javier Luna, (222) Miguel Trejo Rodríguez, (255) Jesús Álvaro Marín Fernández, (259) Luis Martínez Cazares, (289) Felipe Hernández Albarrán, (296) Ubaldo Cárdenas González y (312) Nasario Espinoza Jiménez, que: El 27 veintisiete de septiembre de 2024 dos mil veinticuatro, se concedió la modificación de la medida cautelar al procesado Ricardo Barco López, consistente en: la presentación quincenal ante la Unidad de Supervisión de Medidas Cautelares y Suspensión Condicional del Proceso del Tribunal Superior de Justicia de la Ciudad de México; la exhibición de una garantía económica, por la cantidad de $50,000.00 cincuenta mil pesos 00/100 m. n.; la prohibición de salir sin autorización del ámbito territorial que así se fija; la prohibición de convivir, acercarse o comunicarse con determinadas personas, con las víctimas u ofendidos o testigos, siempre que no afecte su derecho a la defensa; asimismo, se hacer saber a las partes que cuentan con un término de 03 tres días contados a partir del día de la notificación de la presente resolución para inconformarse.
Ciudad de México, 08 de mayo de 2025
LA SECRETARIA DE ACUERDOS
LIC. JESSICA GARCÍA DE LA O.
13 Sin Costo Causa 37/2020 OF. S/N

JUZGADO TRIGÉSIMO SEXTO DE LO PENAL
SECRETARÍA "A"
PARTIDA No. 199/2016
EDICTO No. 3

CC. SALOMÓN PRESBURGUER SLOVIK Y HORTENCIA VILLAVICENCIO
En el expediente penal número 199/2016, instruido en contra de JORGE RICARDO PONCE MILLA, por el delito de ADMINISTRACIÓN FRAUDULENTA, en agravio de INSTITUTO MEXICANO DE NORMALIZACIÓN Y CERTIFICACIÓN ASOCIACIÓN CIVIL, REPRESENTADA POR VIVIANA FERNÁNDEZ CAMARGO, el Ciudadano Doctor ENRIQUE GALLEGOS GARCILAZO, Juez Trigésimo Sexto Penal de la Ciudad de México, dictó un auto de fecha 29 veintinueve de abril de 2025 dos mil veinticinco, que a la letra dice: Vista las comparecencias de la Agente del Ministerio Publico de la Adscripción, el procesado y la Defensora Publica de la adscripción, ténganse por hechas sus manifestaciones; por lo que con fundamento en el artículo 37 del Código de Procedimientos Penales de la Ciudad de México, se difiere la presente audiencia única y exclusivamente por lo que

SOLO CONSULTA
SOLO CONSULTA
SOLO CONSULTA

respecta al faltista y se señalan para su continuación LAS 11:00 ONCE HORAS DEL 22 VEINTIDÓS DE MAYO DE 2025 DOS MIL VEINTICINCO, y en preparación de la misma, como lo solicitan las partes ello a fin de que esta autoridad agote los medios a su alcance para lograr la localización de los testigos SALOMÓN PRESBURGER SLOVIK y HORTENCIA VILLAVICENCIO, que en caso de ser notificados deberán también presentarse en el local de este juzgado el día hora antes citados para efecto de que rindan sus respectivas declaraciones ante este Juzgado, por lo que en términos de lo que dispone el artículo 89 del Código de Procedimientos Penales, gírese atento oficio al Director del Boletín Judicial del Tribunal Superior de Justicia de la Ciudad de México, para que gire sus apreciables instrucciones a quien corresponda y sea publicada la notificación dirigida a los testigos, antes citados, para lo cual dichas notificaciones que deberán ser publicados en el Boletín Judicial, deberá ser por correo electrónico a la Dirección del Boletín Judicial el cual es: dgajbj.oficialiavirtual@tsjdf.gob.mx, con copia a edictosp.boljud@tsjdf.gob.mx, lo anterior en atención a la circular número 28/2024 emitida por el Consejo de la Judicatura de la Ciudad de México de fecha 12 de Noviembre del 2024 dos mil veinticuatro. En la misma tesitura, como lo solicitan las partes también notifíquesele a la testigo HORTENCIA VILLAVICENCIO, a través de los estrados de este Juzgado.
Ciudad de México, 30 de abril de 2025
EL JUEZ TRIGÉSIMO SEXTO PENAL DE LA CIUDAD DE MÉXICO
D. EN D. ENRIQUE GALLEGOS GARCILAZO
8-12-13 Sin Costo Partida 199/2016 OF. 1723

UNIDAD DE GESTIÓN JUDICIAL ESPECIALIZADA EN EJECUCIÓN DE SANCIONES PENALES EN LA CIUDAD DE MÉXICO EN EL RECLUSORIO ORIENTE
CARPETA DE EJECUCIÓN: EJEC/OTE/1880/2020
EDICTO No. 614

Sentenciados: DIEGO DANIEL ISLAS CASTELLANOS Y DERIAN FRANCISCO HERNÁNDEZ MORÁN
En cumplimiento a lo ordenado por la Juez Especializada en Ejecución de Sanciones Penales de la Ciudad de México, Licenciada ELIZABETH ZÁRATE ESPINOSA, en Auto del 6 seis de mayo de 2025 dos mil veinticinco, derivada de la carpeta EJEC-OTE/1880/2020, relacionada con los sentenciados DIEGO DANIEL ISLAS CASTELLANOS y DERIAN FRANCISCO HERNÁNDEZ MORÁN, por el delito de ROBO AGRAVADO (HIPÓTESIS DE ENCONTRÁNDOSE LA VÍCTIMA EN UN VEHÍCULO DE TRANSPORTE PÚBLICO, CUANDO SE TRATE DE VEHÍCULO AUTOMOTRIZ Y SE COMETA MEDIANTE LA VIOLENCIA FÍSICA Y MORAL), en el que se determinó: "... AUTO. Ciudad de México, a 6 seis de mayo de 2025 dos mil veinticinco. Vista la razón que antecede digitalícese el oficio de cuenta, mediante el cual, la autoridad oficiante comunica que después de realizar una revisión minuciosa y exhaustiva en el Sistema Integral del Información Penitenciaria (SIIP), dependiente de la Subsecretaria del Sistema Penitenciario, perteneciente a la Secretaría de Seguridad Ciudadana de la Ciudad de México, se desprende que los justiciables DIEGO DANIEL ISLAS CASTELLANOS y DERIAN FRANCISCO HERNÁNDEZ MORÁN, no han sido condenados por otras sentencias ejecutorias por delitos del fuero común y/o federal, actualmente relacionados únicamente con la carpeta judicial que nos ocupa, cumpliendo con la pena de 5 cinco años 8 ocho meses de prisión, siendo este el único proceso penal dictado en su contra. En ese tenor, se tiene por hecha la información y anexos que remite la autoridad oficiante, la cual se ordena agregar a la carpeta que nos ocupa, para los efectos legales a que haya lugar; lo anterior con fundamento en lo establecido en los artículos 24, 25 fracción X y 100 de la Ley Nacional de Ejecución Penal. Ahora bien, de lo comunicado por la autoridad oficiante y con el estado procesal que guarda la presente carpeta, se advierte que ya se cuenta con la totalidad de la información de las autoridades penitenciarias del orden común y federal; consecuentemente, se ordena dar vista al Ministerio Público, Asesor Jurídico, víctimas EDUARDO TINOCO TREJO y MARÍA CARPIO GALLARDO, Director del Reclusorio Preventivo Varonil Oriente, Defensa Pública y sentenciados DIEGO DANIEL ISLAS CASTELLANOS y DERIAN FRANCISCO HERNÁNDEZ MORÁN, a efecto de que en el término de 5 cinco días hábiles contados a partir del día siguiente de su legal notificación, viertan sus manifestaciones correspondientes, en torno a la petición del sentenciado DERIAN FRANCISCO HERNÁNDEZ MORÁN, consistente en la concesión del beneficio preliberacional de libertad condicionada sin uso de dispositivo electrónico y del sentenciado DIEGO DANIEL ISLAS CASTELLANOS de "Libertad Anticipada"; y hecho que sea lo anterior se acordará lo conducente. Así también en cuanto hace a la notificación de las víctimas EDUARDO TINOCO TREJO y MARÍA DEL ROCÍO CARPIO GALLARDO, tomando en cuenta el resultado de las actas circunstanciadas de notificación del auto de 22 veintidós de octubre de 2020 dos mil veinte y 9 nueve de julio de 2024 dos mil veinticuatro, de las llamadas telefónicas que realizó al número telefónico con terminación 6477 y 8082, en donde no obtuvo comunicación alguna, por tanto se ordena notificar por Estrados de la Unidad y edicto publicado en el boletín judicial en una sola ocasión. En términos de los artículos 82 y 83 del Código Nacional de Procedimientos Penales, se ordena notificar al Ministerio Público, Asesor Jurídico, víctimas EDUARDO TINOCO TREJO (estrados y edicto publicado en una sola ocasión) y MARÍA CARPIO GALLARDO (estrados y edicto publicado en una sola ocasión), Director del Reclusorio Preventivo Varonil Oriente, Defensa Pública y sentenciados DERIAN FRANCISCO HERNÁNDEZ MORÁN y DIEGO DANIEL ISLAS CASTELLANOS (interior del Reclusorio Preventivo Varonil Oriente), por los medios autorizados, privilegiándose los medios electrónicos, el contenido del presente auto, para su conocimiento y efectos legales conducentes, lo anterior con fundamento en lo establecido en los artículos 24, 25 fracción X y 100 de la Ley Nacional de Ejecución Penal. De igual manera se instruye al Jefe de Notificadores de esta Unidad de Ejecución de Sanciones Penales número 3, a fin de que una vez que sean practicadas las notificaciones ordenadas en el presente auto agregue en tiempo y forma el acta circunstanciada de notificación y acuses, ello respetando los términos que señalan el Código Nacional de Procedimientos Penales, apercibido que en caso de ser omiso a lo antes ordenado, se dará vista al Consejo de la Judicatura de la Ciudad de México, por lo que se instruye al Subdirector de Salas de esta Unidad de Gestión Judicial, designe al personal de esta Unidad de Gestión Judicial correspondiente a fin de apoyar la función jurisdiccional, atendiendo con celeridad lo aquí ordenado. ASÍ LO PROVEYÓ Y FIRMA LA LICENCIADA ELIZABETH ZÁRATE ESPINOSA, JUEZ DE EJECUCIÓN DE SANCIONES PENALES DE LA CIUDAD DE MÉXICO..."
LA JUEZ DE EJECUCIÓN DE SANCIONES PENALES EN LA CIUDAD DE MÉXICO EN EL RECLUSORIO ORIENTE
LIC. ELIZABETH ZÁRATE ESPINOSA
13 Sin Costo Carpeta Ejecución EJEC/OTE/1880/2020 Of. S/N

UNIDAD DE GESTIÓN JUDICIAL ESPECIALIZADA EN EJECUCIÓN DE SANCIONES PENALES EN LA CIUDAD DE MÉXICO
CARPETA DE EJECUCIÓN: EJEC/NTE/0253/2025
CARPETA JUDICIAL: 008/0042/2025
EDICTO No. 630

Sentenciado: DIEGO IVÁN CARRILLO SÁNCHEZ y VANIA STEPHANIE GUADALUPE DE AGUSTÍN o VANIA ESTEFANY GUADALUPE DE AGUSTÍN
Delito: CONTRA LA SALUD EN SU MODALIDAD DE NARCOMENUDEO, HIPÓTESIS DE COMERCIO (COMPRA - VENTA)
AUTO.- Ciudad de México, a 8 de mayo de 2025. Deberá notificarse a todos los interesados que tengan intervención en esta etapa de ejecución que se señalaron las 12:00 HORAS DEL DÍA 19 DE MAYO DE 2025, EN LA SALA DE AUDIENCIAS 05, (ubicada en el edificio de juzgados de ejecución, en calle Jaime Nunó número 205, colonia Cuautepec Barrio Bajo, delegación Gustavo A. Madero, C.P. 07210), a efecto de que tenga verificativo la audiencia inicial en etapa de ejecución, misma que será presidida

SOLO CONSULTA
SOLO CONSULTA
SOLO CONSULTA

por la suscrita. Ahora bien, toda vez que DIEGO IVÁN CARRILLO SÁNCHEZ y VANIA STEPHANIE GUADALUPE DE AGUSTÍN o VANIA ESTEFANY GUADALUPE DE AGUSTÍN se encuentran en libertad, QUEDAN APERCIBIDOS QUE, DE NO PRESENTARSE EL DÍA Y HORA SEÑALADOS, en condiciones de hacer uso de alguno de los mecanismos concedidos para dar cumplimiento a la sentencia dictada en su contra, SE ORDENARÁ SU REAPREHENSIÓN, lo anterior en términos del artículo 102 último párrafo de la Ley Nacional de Ejecución Penal. En consideración a que se concedió la suspensión condicional de la ejecución de las penas, el día y hora señalados podrán hacer uso de su derecho, previa satisfacción de los requisitos legales previstos en el Código Penal para el Distrito Federal, exhibiendo garantía por $1,000.00 (mil pesos 00/100 m.n.), en cualquier de las formas legales, DEBIENDO PRESENTARSE CON IDENTIFICACIÓN OFICIAL toda vez que esta juzgadora debe cerciorarse de la identidad de los sentenciados y también para efecto de evitar homonimias, exhibiendo también Clave Única del Registro de Población (CURP).

LA JUEZ DE EJECUCIÓN DE SANCIONES PENALES DE LA CIUDAD DE MÉXICO

LIC. SILVIA ELIZABETH AZNAR CORTÉS

(Firmado electrónicamente)

13 Sin Costo Carpeta Ejecución EJEC/NTE/0253/2025 Of. EJEC/NTE/1299/2025/A

UNIDAD DE GESTIÓN JUDICIAL ESPECIALIZADA EN EJECUCIÓN DE SANCIONES PENALES EN LA CIUDAD DE MÉXICO
CARPETA DE EJECUCIÓN: EJEC/NTE/0237/2025
CARPETA JUDICIAL: 009/0374/2025
EDICTO No. 631

Sentenciado: ARTURO LANTO SÁNCHEZ y RAÚL EDUARDO CARMONA MARTÍNEZ

Delito: CONTRA LA SALUD EN SU MODALIDAD DE NARCOMENUDEO, HIPÓTESIS DE COMERCIO (COMPRA - VENTA)

AUTO.- Ciudad de México, a 8 de mayo de 2025. Deberá notificarse a todos los interesados que tengan intervención en esta etapa de ejecución que se señalaron las 10:00 HORAS DEL DÍA 19 DE MAYO DE 2025, EN LA SALA DE AUDIENCIAS 05, (ubicada en el edificio de juzgados de ejecución, en calle Jaime Nunó número 205, colonia Cuautepec Barrio Bajo, delegación Gustavo A. Madero, C.P. 07210), a efecto de que tenga verificativo la audiencia inicial en etapa de ejecución, misma que será presidida por la suscrita. Ahora bien, toda vez que ARTURO LANTO SÁNCHEZ y RAÚL EDUARDO CARMONA MARTÍNEZ se encuentran en libertad, QUEDAN APERCIBIDOS QUE, DE NO PRESENTARSE EL DÍA Y HORA SEÑALADOS, en condiciones de hacer uso de alguno de los mecanismos concedidos para dar cumplimiento a la sentencia dictada en su contra, SE ORDENARÁ SU REAPREHENSIÓN, lo anterior en términos del artículo 102 último párrafo de la Ley Nacional de Ejecución Penal. En consideración a que se concedió la suspensión condicional de la ejecución de las penas, el día y hora señalados podrán hacer uso de su derecho, previa satisfacción de los requisitos legales previstos en el Código Penal para el Distrito Federal, exhibiendo garantía por $2,000.00 (dos mil pesos 00/100 m.n.), en cualquier de las formas legales, DEBIENDO PRESENTARSE CON IDENTIFICACIÓN OFICIAL toda vez que esta juzgadora debe cerciorarse de la identidad de los sentenciados y también para efecto de evitar homonimias, exhibiendo también la clave única del registro de población (CURP).

LA JUEZ DE EJECUCIÓN DE SANCIONES PENALES DE LA CIUDAD DE MÉXICO

LIC. SILVIA ELIZABETH AZNAR CORTÉS

(Firmado electrónicamente)

13 Sin Costo Carpeta Ejecución EJEC/NTE/0237/2025 Of. EJEC/NTE/1256/2025/A

UNIDAD DE GESTIÓN JUDICIAL ESPECIALIZADA EN EJECUCIÓN DE SANCIONES PENALES DOS CON SEDE EN EL RECLUSORIO NORTE
CARPETA DE EJECUCIÓN: EJEC/NTE/709/2024
CARPETA JUDICIAL: 014/0160/2024
EDICTO No. 632

Sentenciado: CRISTOFER ALLAN GARCÍA RAMÍREZ o ALÁN GARCÍA RAMÍREZ

Delito: CONTRA LA SALUD, EN SU MODALIDAD DE NARCOMENUDEO, (HIPÓTESIS: COMERCIO-COMPRA)

En la Audiencia celebrada el 08 de mayo de 2025, dentro de la carpeta judicial EJEC-NTE/0709/2024, a fin de dar cumplimiento a la sentencia de fecha 03 tres de abril de 2025 dos mil veinticinco, dentro de la 014/0160/2024, en la que el sentenciado CRISTOFER ALLAN GARCÍA RAMÍREZ o ALÁN GARCÍA RAMÍREZ, fue encontrado penalmente responsable de la comisión del delito de CONTRA LA SALUD, EN SU MODALIDAD DE NARCOMENUDEO, (HIPÓTESIS: COMERCIO-COMPRA); se determinó: En cumplimiento a lo ordenado por la Licenciada Aimé Colorado Peralta, Jueza de Ejecución de Sanciones Penales, con sede en el Reclusorio Norte, en relación a la carpeta de ejecución que al rubro se cita, dentro de dicha diligencia se ordenó se le citara al sentenciado CRISTOFER ALLAN GARCÍA RAMÍREZ o ALÁN GARCÍA RAMÍREZ, A LAS 11:00 HORAS DEL DÍA 29 DE MAYO DE 2025, EN LA SALA DE AUDIENCIA NÚMERO 09; edificio: Calle Jaime Nunó 205, colonia Cuautepec Barrio Bajo, delegación Gustavo A. Madero, Ciudad de México (Edificio de Salas Orales), para la celebración de la AUDIENCIA DE REVISIÓN, apercibido, que en caso de inasistencia sin causa justificada y previa vista al Agente del Ministerio Público, se le tendrá por renunciado a su garantía de audiencia y se podrá hacer efectiva la pretensión de la Fiscalía, así también se hará efectiva la póliza de fianza que presentó. Lo anterior con fundamento en lo establecido por los artículos 141 párrafo cuarto del Código Nacional de Procedimientos Penales para el Distrito Federal, y 91° del Código Penal para esta Ciudad. Por lo que, deberán comparecer a dicha diligencia, con identificación oficial vigente y con una antelación mínima de 30 treinta minutos (a efecto de registrarse ante la Unidad). Ciudad de México, 08 de mayo de 2025

LA SUBDIRECTORA DE LA UNIDAD DE GESTIÓN JUDICIAL ESPECIALIZADA EN EJECUCIÓN DE SANCIONES PENALES DOS, CON SEDE EN EL RECLUSORIO NORTE

LIC. VERONICA PALACIOS REYNA

13 Sin Costo Carpeta Ejecución EJEC/NTE/709/2024 Of. S/N

UNIDAD DE GESTIÓN JUDICIAL ESPECIALIZADA EN EJECUCIÓN DE SANCIONES PENALES PARA EL SISTEMA PROCESAL PENAL ACUSATORIO EN LA CIUDAD DE MÉXICO
CARPETA DE EJECUCIÓN: EJEC/SUL/305/2025
CARPETA JUDICIAL: 016/1544/2024
EDICTO No. 633

Sentenciados: MANUEL GALINDO ÁVILA y ANAHÍ ARELI VIRIDIANA PATIÑO PONZ

Sentencia: 12 DE MARZO DE 2025

NOTIFICACIÓN

Víctima: EDGAR DANIEL ROMERO CERVANTES

Se informa que en la carpeta citada al rubro, se dictaron los siguientes acuerdos: AUTO DE EJECUCIÓN DE SENTENCIA Ciudad de México, a 22 de abril de 2025. Vista la Intervención que brinda la Subdirectora de la Unidad de Gestión Judicial 1 Especializada en Ejecución de Sanciones Penales de la Ciudad de México con sede en Sullivan, respecto a la recepción del oficio número UGJ16/4857/2025, a efecto de dar cumplimiento a la sentencia de fecha 12 de marzo del 2025, en contra MANUEL GALINDO ÁVILA Y ANAHÍ ARELI VIRIDIANA PATIÑO PONZ, por el delito de ROBO AGRAVADO, en agravio de Edgar Daniel Romero Cervantes, carpeta judicial 016/1544/2024, firme el 26 de marzo del 2025; Sentenciados quienes se encuentran privados de la libertad en el Reclusorio Preventivo Varonil Sur y Centro Femenil de Reinserción Social Santa Martha Acatitla, ambos de esta Ciudad, respectivamente. En consecuencia, con fundamento

SOLO CONSULTA
SOLO CONSULTA
SOLO CONSULTA

en lo dispuesto por los artículos 1, 18 y 21, párrafo tercero, de la Constitución Política de los Estados Unidos Mexicanos, 3, fracción XI, 24, 25, 100 y 101, de la Ley Nacional de Ejecución Penal, 1, 63 y 100, fracción III, de la Ley Orgánica del Poder Judicial de la Ciudad de México, esta juzgadora resulta ser competente para conocer y resolver el presente asunto. Al encontrarse integradas las constancias remitidas, con fundamento en el artículo 103, párrafo tercero, de la Ley Nacional de Ejecución Penal se previene al sentenciado y a la sentenciada para que, dentro del término de 3 días, designen un Defensor Particular y, si no lo hicieran, se les designará un Defensor Público, para que los asista durante el procedimiento de ejecución. Sin perjuicio de lo anterior, a efecto de no generar su indefensión, por el momento se designa al Defensor Público, quien deberá presentarse ante esta autoridad judicial, a fin de acreditar su profesión, mediante cédula profesional, en atención a lo establecido en el artículo 116 del Código Nacional de Procedimientos Penales, apercibido que de no hacerlo en un plazo de 24 horas se hará acreedor a una medida de apremio de las previstas en el artículo 104 fracción II del Código Nacional de Procedimientos Penales. Asimismo, la víctima podrá nombrar Asesor Jurídico Privado, atento a lo previsto en el artículo 17, párrafo tercero, del Código Nacional de Ejecución Penal de aplicación supletoria, para que lo represente en esta etapa, en tanto eso acontece, a fin de no generar indefensión a dicha víctima, por el momento se nombra al Asesor Jurídico Público, quien deberá apersonarse ante este órgano jurisdiccional, a fin de imponerse de la carpeta, apercibido que de no hacerlo en un plazo de 24 horas se hará acreedor a una medida de apremio de las previstas en el artículo 104 fracción II del Código Nacional de Procedimientos Penales. Para el efecto que el sentenciado, la sentenciada y la víctima sean debidamente notificados en el presente proceso de ejecución penal, en términos del párrafo primero del artículo 85 del Código Nacional de Procedimientos Penales, se les requiere proporcionen domicilio en la Ciudad de México para su debida notificación, o en su defecto, manifiesten medio electrónico alterno para ello. Se ordena notificar al Ministerio Público (mismo que deberá ser designado por la Encargada de Agencia Sullivan de la Fiscalía de Ejecución Penal, licenciada Giovanna Marycruz Trejo Ramos, en el plazo de 3 días, mismo plazo en que dicho servidor público deberá imponerse de la carpeta), Sentenciado, sentenciada, víctima, Defensor Público y al Asesor Jurídico Público; estos últimos adscritos a esta Unidad de Gestión Judicial, a quienes se hace de su conocimiento el nombramiento conferido para los efectos legales procedentes. A virtud que se encuentran privados de su libertad, se informa sobre los derechos y obligaciones, como parte de la población penitenciaria, previstos en los numerales 9, 10 y 11 de la Ley Nacional de Ejecución Penal, a saber: «Artículo 9. Derechos de las personas privadas de su libertad en un Centro Penitenciario Las personas privadas de su libertad en un Centro Penitenciario, durante la ejecución de la prisión preventiva o las sanciones penales impuestas, gozarán de todos los derechos previstos por la Constitución y los Tratados Internacionales de los que el Estado mexicano sea parte, siempre y cuando estos no hubieren sido restringidos por la resolución o la sentencia, o su ejercicio fuese incompatible con el objeto de éstas. Para los efectos del párrafo anterior, se garantizarán, de manera enunciativa y no limitativa, los siguientes derechos: I. Recibir un trato digno del personal penitenciario sin diferencias fundadas en prejuicios por razón de género, origen étnico o nacional, sexo, edad, discapacidades, condición social, posición económica, condiciones de salud, religión, opiniones, preferencias sexuales o identidad de género, estado civil o cualquier otra que atente contra la dignidad humana; II. Recibir asistencia médica preventiva y de tratamiento para el cuidado de la salud, atendiendo a las necesidades propias de su edad y sexo en por lo menos unidades médicas que brinden asistencia médica de primer nivel, en términos de la Ley General de Salud, en el Centro Penitenciario, y en caso de que sea insuficiente la atención brindada dentro de reclusión, o se necesite asistencia médica avanzada, se podrá solicitar el ingreso de atención especializada al Centro Penitenciario o que la persona sea remitida a un Centro de Salud Público en los términos que establezca la ley; III. Recibir alimentación nutritiva, suficiente y de calidad, adecuada para la protección de su salud; IV. Permanecer en estancias designadas conforme a la ubicación establecida en el artículo 5 de esta Ley; V. Ser informada de sus derechos y deberes, desde el momento en que sea internada en el Centro, de manera que se garantice el entendimiento acerca de su situación. La información deberá ser proporcionada conforme al artículo 38 de esta Ley y a las demás disposiciones aplicables; VI. Recibir un suministro suficiente, salubre, aceptable y permanente de agua para su consumo y cuidado personal; VII. Recibir un suministro de artículos de aseo diario necesarios; VIII. Acceder al régimen de visitas en términos del artículo 59 de esta Ley; IX. Efectuar peticiones o quejas por escrito, y en casos urgentes, por cualquier medio a las instancias correspondientes; X. Toda persona privada de la libertad tiene derecho a que se garantice su integridad moral, física, sexual y psicológica; XI. A participar en la integración de su plan de actividades, el cual deberá atender a las características particulares de la persona privada de la libertad, en el marco de las condiciones de operación del Centro Penitenciario; XII. Los demás previstos en la Constitución, Tratados y las demás disposiciones legales aplicables. Toda limitación de derechos sólo podrá imponerse cuando tenga como objetivo garantizar condiciones de internamiento dignas y seguras, en su caso, la limitación se regirá por los principios de necesidad, proporcionalidad e idoneidad. «Artículo 10. Derechos de las mujeres privadas de su libertad en un Centro Penitenciario Además de los derechos establecidos en el artículo anterior, las mujeres privadas de la libertad tendrán derecho a: I. La maternidad y la lactancia; II. Recibir trato directo de personal penitenciario de sexo femenino, específicamente en las áreas de custodia y registro. Tratándose de la atención médica podrá solicitar que la examine personal médico de sexo femenino, se accederá a esa petición en la medida de lo posible, excepto en las situaciones que requieran intervención médica urgente. Si pese a lo solicitado, la atención médica es realizada por personal médico de sexo masculino, deberá estar presente un miembro del personal del Centro Penitenciario de sexo femenino; III. Contar con las instalaciones adecuadas y los artículos necesarios para una estancia digna y segura, siendo prioritarios los artículos para satisfacer las necesidades de higiene propias de su género; IV. Recibir a su ingreso al Centro Penitenciario, la valoración médica que deberá comprender un examen exhaustivo a fin de determinar sus necesidades básicas y específicas de atención de salud; V. Recibir la atención médica, la cual deberá brindarse en hospitales o lugares específicos establecidos en el Centro Penitenciario para tal efecto, en los términos establecidos en la presente Ley; VI. Conservar la guardia y custodia de su hija o hijo menor de tres años a fin de que pueda permanecer con la madre en el Centro Penitenciario, de conformidad a las disposiciones aplicables; VII. Recibir la alimentación adecuada y saludable para sus hijas e hijos, acorde con su edad y sus necesidades de salud con la finalidad de contribuir a su desarrollo físico y mental, en caso de que permanezcan con sus madres en el Centro Penitenciario; VIII. Recibir educación inicial para sus hijas e hijos, vestimenta acorde a su edad y etapa de desarrollo, y atención pediátrica cuando sea necesario en caso de que permanezcan con sus madres en el Centro Penitenciario, en términos de la legislación aplicable; IX. Acceder, a los medios necesarios que les permitan a las mujeres con hijas e hijos a su cargo adoptar disposiciones respecto a su cuidado. Para el caso de las mujeres que deseen conservar la custodia de la hija o el hijo menor de tres años, durante su estancia en el Centro Penitenciario y no hubiera familiar que pudiera hacerse responsable en la familia de origen, la Autoridad Penitenciaria establecerá los criterios para garantizar el ingreso de la niña o el niño. Se notificará a la Procuraduría Federal de Protección de Niñas, Niños y Adolescentes o a sus equivalentes en las entidades federativas; X. Contar con las instalaciones adecuadas para que sus hijas e hijos reciban la atención médica, de conformidad con el interés superior de la niñez, atendiendo a

SOLO CONSULTA
SOLO CONSULTA
SOLO CONSULTA

su edad, condiciones y a sus necesidades de salud específicas, y XI. Los demás previstos en las disposiciones legales aplicables. La Autoridad Penitenciaria coadyuvará con las autoridades corresponsables, en el ámbito de su competencia, para proporcionar las condiciones de vida que garanticen el sano desarrollo de niñas y niños. Para los efectos de las fracciones I y IV de este artículo, las mujeres en reclusión podrán conservar la custodia de sus hijas e hijos en el interior de los Centros Penitenciarios. La Autoridad Penitenciaria, atendiendo el interés superior de la niñez, deberá emitir el dictamen correspondiente. Si la hija o el hijo tuviera una discapacidad, se podrá solicitar a la Autoridad Penitenciaria la ampliación del plazo de estancia al cuidado de la madre. En todo caso, se resolverá ponderando el interés superior de la niñez. En el supuesto de que la madre no deseara conservar la custodia de sus hijas e hijos, estos serán entregados a la institución de asistencia social competente, en un término no mayor a veinticuatro horas, en donde se harán los trámites correspondientes, de acuerdo con la legislación aplicable. La Autoridad Penitenciaria deberá garantizar que en los Centros Penitenciarios para mujeres haya espacios adecuados para el desarrollo integral de los hijas o hijos de las mujeres privadas de su libertad, o en su defecto, para el esparcimiento del niño o niña en las visitas a su madre. En el supuesto en el que las Autoridades determinen el traslado de una mujer embarazada o cuyos hijas o hijos vivan en el Centro Penitenciario con ella, se garantizará en todo momento el interés superior de la niñez. Las disposiciones aplicables preverán un régimen específico de visitas para las personas menores de edad que no superen los diez años y no convivan con la madre en el Centro Penitenciario. Estas visitas se realizarán sin restricciones de ningún tipo en cuanto a frecuencia e intimidad, y su duración y horario se ajustarán a la organización interna de los Centros. «Artículo 11. Obligaciones de las personas privadas de su libertad en un Centro Penitenciario Las personas privadas de su libertad tendrán las siguientes obligaciones: I. Conocer y acatar la normatividad vigente al interior de los Centros Penitenciarios; II. Acatar de manera inmediata el régimen de disciplina, así como las medidas de seguridad que, en su caso, imponga la Autoridad Penitenciaria, en los términos de esta Ley; III. Respetar los derechos de sus compañeros de internamiento, así como de las personas que laboren o asistan al Centro Penitenciario; IV. Conservar el orden y aseo de su estancia, de las áreas donde desarrollan sus actividades, así como de las instalaciones de los Centros Penitenciarios; V. Dar buen uso y cuidado adecuado al vestuario, equipo, mobiliario y demás objetos asignados; VI. Conservar en buen estado las Instalaciones de los Centros Penitenciarios; VII. Cumplir con los rubros que integren su Plan de Actividades; VIII. Cumplir con los programas de salud y acudir a las revisiones médicas y de salud mental periódicas correspondientes, y IX. Las demás previstas en las disposiciones legales aplicables.» Ahora bien, la ejecución de dicha sentencia, se hará por escrito, porque la Ley Nacional de Ejecución Penal lo permite, como se desprende del artículo 103, párrafo segundo, de la mencionada ley, que dispone que una vez recibidos por el Juez de Ejecución, la sentencia y el auto que la declare ejecutoriada, dentro de los tres días siguientes dictará el auto de inicio al procedimiento ordinario de ejecución, sin que del citado numeral se advierta que el dictado del auto de ejecución de sentencia deba sustanciarse de manera oral, puesto que la publicidad está reservada para las controversias (artículo 120, de la citada ley nacional), entre ellas, para todas las cuestiones que impliquen una sustitución, modificación o extinción de penas y que por su naturaleza e importancia requieran celebración de debate o producción de prueba, ventilándose en audiencia pública ante el Juez de Ejecución, lo cual reafirma lo previsto en el artículo 63, fracción I, de la Ley Orgánica del Poder Judicial de la Ciudad de México y el diverso numeral 5, fracción II, del Acuerdo 46-20/2022, emitido en sesión de fecha 3 de junio de 2022; de ahí que, en acatamiento a lo dispuesto en el invocado artículo 103, párrafo segundo, de la ley de la materia, con fundamento en los artículos 17, párrafos segundo y séptimo de la Constitución Política de los Estados Unidos Mexicanos, 4, 103,104, 105 y 106, de la Ley Nacional de Ejecución Penal, a efecto de ejecutar la sentencia aludida asignada a esta Juzgadora, se dicta el correspondiente auto en términos del artículo 105, fracción V, de la Ley Nacional de Ejecución Penal. En la sentencia a ejecutar, se impusieron las siguientes penas: 3 años 9 meses de prisión -con respecto a la cual se les concedió al sentenciado y sentenciada el sustitutivo por Tratamiento en Libertad y el beneficio de la Suspensión Condicional de la Ejecución de la Pena-; 50 días multa, equivalente a $5,428.50; reparación del daño, misma que se tuvo por satisfecha; suspensión de derechos políticos por el mismo tiempo de la sanción privativa de libertad; decomiso y destrucción del instrumento del delito. PENA DE PRISIÓN: 3 AÑOS 9 MESES. Con fundamento en los artículos 33, párrafo segundo, del Código Penal y 106, párrafo primero, de la Ley Nacional de Ejecución Penal, se descuentan 5 meses 14 días de detención y prisión preventiva (contados a partir del 9 al 11 de octubre de 2024 en que se realizó su detención y liberación y del 15 de octubre de 2024 en que se les impuso la prisión preventiva justificada al 26 de marzo de 2025 en que se declaró firme dicha sentencia), según se desprende de la sentencia, restándoles por compurgar sin otras penas 3 AÑOS 3 MESES 16 DÍAS DE PRISIÓN, CON FECHA DE COMPURGA EL 12 DE JULIO DE 2028. Consecuentemente, con la facultad que confieren a la suscrita los numerales 18 y 21 de la Constitución Política de los Estados Unidos Mexicanos, se determina que el sentenciado y sentenciada, CUMPLAN LA PENA DE PRISIÓN EN EL ÁREA DESTINADA A SENTENCIAS EJECUTORIADAS DEL RECLUSORIO PREVENTIVO VARONIL SUR Y CENTRO FEMENIL DE REINSERCIÓN SOCIAL SANTA MARTHA ACATITLA, ambos de la Ciudad de México, respectivamente, bajo custodia material del Director y Directora de dichos centros y vigilancia de la Subsecretaría del Sistema Penitenciario, en términos de los numerales 15, fracción XI, y 19 de la Ley Nacional de Ejecución Penal. Ahora bien, toda vez que se concedieron al sentenciado y sentenciada el sustitutivo por Tratamiento en Libertad y el beneficio de la Suspensión Condicional de la Ejecución de las Penas, se informa al sentenciado y sentenciada que en cualquier momento podrán pronunciarse si se acogen a cualesquiera de dichas medidas alternativas a la pena de prisión, con asesoría de su abogado defensor. EN CUANTO A 50 DÍAS MULTA, EQUIVALENTE A $5,428.50, con fundamento en el artículo 40, párrafo primero del Código Penal, se fija a cada uno el plazo de 5 días para el pago de la misma. Multa que podrán cubrir en exhibiciones parciales, según las características del caso, en el plazo que les sea fijado, así también, para el caso de insolvencia total o parcial, acreditada, se les podrá sustituir, total o parcialmente por jornadas de trabajo a favor de la comunidad. REPARACIÓN DEL DAÑO. En razón de que el Juez de Control, declaró satisfecha la reparación del daño material, SE DECLARA EXTINTA LA POTESTAD DEL ESTADO PARA EJECUTARLA EN SU CONTRA, con fundamento en los artículos 94, fracción I, 95 Y 97 del Código Penal, ante su cumplimiento. SUSPENSIÓN DE DERECHOS POLÍTICOS. Procede la ejecución de la suspensión de sus derechos políticos por el mismo tiempo que les falta por compurgar de la pena privativa de libertad, para lo cual, gírese atento oficio a la Vocal Ejecutiva de la 12 Junta Distrital Ejecutiva del Instituto Nacional Electoral de la Ciudad de México, a efecto de que en el ámbito de sus atribuciones y competencia procedan a ejecutar materialmente la suspensión de los derechos políticos del sentenciado y de la sentenciada, lo que implica que no podrán votar ni ser electo y electa; con la aclaración a la autoridad electoral, que no les podrá negar la expedición de la credencial de elector ya que es un medio de identificación oficial, con el cual se ejerce el derecho a la identidad y a través de este se ejercen otros derechos y de privarles de la expedición de dicha credencial, se les negaría el acceso a esos derechos, lo cual los dejaría en condiciones de desventaja con relación al resto de los gobernados, lo que constituye un acto discriminatorio que atenta contra el artículo 1° Constitucional, debiendo dicha autoridad dentro del plazo de 5 días hábiles siguientes a la recepción del dicho oficio, informar el cumplimiento a lo ordenando, apercibida que para el caso de

SOLO CONSULTA
SOLO CONSULTA
SOLO CONSULTA

no hacerlo, se le impondrá una medida de apremio de las previstas en el artículo 104 fracción II del Código Nacional de Procedimientos Penales. DECOMISO Y DESTRUCCIÓN de: "una pistola de municiones marca ACCURATE AIM R, modelo M1911, calibre no a la vista, número de serie 20928257, país..."; Con fundamento en el artículo 23, fracción VII de la Ley Nacional de Ejecución Penal se da intervención a la Representación Social a efecto de que, en 5 días hábiles posteriores a su notificación, proporcione los datos de localización de dicho objeto, así como el acuse de recibo del oficio dirigido a la bodega en donde fue ingresado el mismo; de no hacerlo así, se le impondrá una medida de apremio de las previstas en el artículo 104, fracción II, del Código Nacional de Procedimientos Penales. De otra parte, con fundamento en lo dispuesto por los artículos 103, último párrafo y 106, se requiere a la autoridad penitenciaria, que dentro del término de 3 días remita información relativa a los antecedentes de las personas, para la debida integración de la carpeta de ejecución. Asimismo, realice el registro de la información penitenciaria, de conformidad con la Ley General del Sistema Nacional de Seguridad Pública, en cumplimiento a lo determinado en el artículo 27, párrafo primero, de la Ley Nacional de Ejecución Penal. Asimismo, con fundamento en el artículo 104 de la Ley Nacional de Ejecución Penal, gírese oficio al Director del Reclusorio Preventivo Varonil y Directora del Centro Femenil de Reinserción Social Santa Martha Acatitla, ambos de esta Ciudad, para que en el plazo de 5 días remitan el plan de actividades, con la documentación idónea en que conste la participación del sentenciado y la sentenciada en su elaboración, respectivamente, mismas en que habrán de tomarse en cuenta sus necesidades, preferencias y capacidades, sobre la base del respeto a sus derechos humanos, el trabajo, la capacitación para los mismos, la educación, la salud y el deporte como medios para lograr la reinserción a la sociedad y procurar que no vuelvan a delinquir, mismo plan de actividades que podrá ser recurrido ante el Juez de Ejecución, de igual manera se solicita la partida jurídica actualizada del sentenciado y la sentenciada; con el apercibimiento para el Director y Directora de que en caso de no hacerlo o de no informar oportunamente el motivo por el cual no lo hacen, se les impondrá una medida de apremio de las previstas en el artículo 104 fracción II del Código Nacional de Procedimientos Penales. De igual manera, elabórese los oficios dirigidos a la Coordinación General de Investigación Forense y Servicios Periciales, Dirección de Especialidades Médico Forense e Identificación Biométrica de la Fiscalía General de Justicia de la Ciudad de México, con sede en el Reclusorio Preventivo Varonil Sur y Centro Femenil de Reinserción Social Santa Martha Acatitla, ambos de esta Ciudad, a efecto de que les sea practicada la identificación administrativa y la ficha signalética correspondiente al sentenciado y sentenciada, quienes se encuentran privados de la libertad, hecho lo cual, las remitan en un plazo de 3 días contados a partir de la recepción de dicha comunicación, ello con fundamento en el artículo 682 de la Ley General del Sistema Nacional de Seguridad Pública; apercibidas dichas autoridades que de no hacerlo en el término indicado, se les impondrá una medida de apremio de las previstas en el artículo 104 fracción II del Código Nacional de Procedimientos Penales. Con fundamento en el artículo 132, de la Ley Nacional de Ejecución Penal, se hace del conocimiento de las partes que cuentan con el plazo de tres días siguientes a la notificación del presente proveído para interponer el recurso de apelación respecto a la extinción decretada en el mismo. Se instruye a la Subdirectora de la Unidad de Gestión Judicial 1, Especializada en Ejecución de Sanciones Penales, realice los trámites administrativos, suscriba los oficios derivados de la ejecución de la sentencia que nos ocupa y de intervención oportuna a esta Juzgadora con motivo de la ejecución de la sentencia materia de la presente carpeta, con fundamento en el artículo 249 de la Ley Orgánica del Poder Judicial de la Ciudad de México, Acuerdo 35-42/2024 y Acuerdo Volante V 34/2022 emitidos por el Pleno del Consejo de la Judicatura de la Ciudad de México. NOTIFÍQUESE al sentenciado (en el RECLUSORIO PREVENTIVO VARONIL SUR) y a la sentenciada (en el CENTRO FEMENIL DE REINSERCIÓN SOCIAL SANTA MARTHA ACATITLA), la víctima (por medios electrónicos, si no surten efectos, deberá realizarse en el domicilio proporcionado), Ministerio Público, Asesor Jurídico y Defensor Público, para los efectos legales procedentes. ASÍ LO DETERMINÓ LA JUEZ ESPECIALIZADA EN EJECUCIÓN DE SANCIONES PENALES PARA EL SISTEMA PROCESAL ACUSATORIO, EN LA CIUDAD DE MÉXICO, LICENCIADA NORMA FIGUEROA FIGUEROA. (FIRMA ELECTRÓNICA).". "AUTO.- En la Ciudad de México, a 7 de mayo de 2025. Visto que la Licenciada Cristhiane Victoria Torres Jiménez, Asesora Jurídica Pública para la Atención a Víctimas en la Comisión Ejecutiva de Atención a Víctimas de esta Ciudad, mediante escrito atiende el requerimiento realizado en auto del 22 de abril de 2025, señalando que acepta y protesta el cargo conferido, para lo cual exhibe ante esta Juzgadora la cédula profesional número 8899771, legalmente expedida por la autoridad competente, lo que se presume de la verificación de su registro vía internet en la página correspondiente, en acatamiento a lo dispuesto en el artículo 110, párrafo primero, del Código Nacional de Procedimientos Penales, se tiene garantizado con ello a la víctima Edgar Daniel Romero Cervantes, una asesoría adecuada y técnica. Por otra parte, toda vez que la víctima Edgar Daniel Romero Cervantes, no fue notificada del Auto de Ejecución de Sentencia de fecha 22 de abril de 2025, ya que de acuerdo al folio 63011 del acta correspondiente, no se localizó el domicilio que proporcionó y al preguntar con vecinos del lugar señalaron no conocerlo; se ordena la notificación de dicho proveído y los subsecuentes a través del Estrado de la Unidad de Gestión Judicial 1 Especializada en Ejecución de Sanciones Penales y por Boletín Judicial, lo anterior con fundamento en el numeral 85, párrafo último, del Código Nacional de Procedimientos Penales. Notifíquese a la víctima Edgar Daniel Romero Cervantes (en los términos precisados) y Asesora Jurídica Pública Licenciada Cristhiane Victoria Torres Jiménez. ASÍ LO ACORDÓ Y FIRMA LA JUEZ ESPECIALIZADA EN EJECUCIÓN DE SANCIONES PENALES PARA EL SISTEMA PROCESAL PENAL ACUSATORIO EN LA CIUDAD DE MÉXICO, NORMA FIGUEROA FIGUEROA.".

13 Sin Costo Carpeta Ejecución EJEC/SUL/305/2025 Of. EJEC/SUL/NF/1067/2025

UNIDAD DE GESTIÓN JUDICIAL ESPECIALIZADA EN EJECUCIÓN DE SANCIONES PENALES EN LA CIUDAD DE MÉXICO
CARPETA DE EJECUCIÓN: EJEC/1445/2021
EDICTO No. 634

Sentenciado: ALÁN ANTONIO ATILANO LÓPEZ
NOTIFICACIÓN
Víctima: RICARDO MARTÍNEZ CRUZ

Por este conducto, con fundamento en el artículo 82, fracción III, del Código Nacional de Procedimientos Penales, hago de su conocimiento que en la carpeta citada al rubro, se determinó lo siguiente: AUTO.- En la Ciudad de México, a 12 de mayo de 2025 Vista la intervención brindada, revisadas que fueron las constancias que integran la presente carpeta de ejecución por cuanto hace al sentenciado ALÁN ANTONIO ATILANO LÓPEZ se aprecia que en fecha 07 de noviembre de 2024 se admitió a trámite la petición de beneficio preliberacional de libertad condicionada, siendo que al día de la fecha, se cuenta con la información requerida en dicho auto, así mismo ha fenecido el término otorgado a la Asesoría Jurídica, la víctima y Autoridad Penitenciaria para realizar pronunciamiento alguno, y al contarse con los medios de prueba anunciados por el sentenciado, Defensa y Representación Social; con fundamento en el párrafo segundo del artículo 124 de la Ley Nacional de Ejecución Penal, se señalan las 10:00 HORAS DEL DÍA 12 DE JUNIO DE 2025, EN LA SALA 51 CINCUENTA Y UNO, ubicada en la calle James E. Sullivan 133, colonia San Rafael, alcaldía Cuauhtémoc, código postal 06470, número telefónico 55-91-56-49-97, extensión 510926 o 510919, para la celebración de la audiencia respectiva, a la cual deberán ser citadas el justiciable ALÁN ANTONIO ATILANO LÓPEZ (quien se encuentra privado de su libertad en el interior del Reclusorio Preventivo Varonil Sur), la víctima, la Asesoría Jurídica Pública, la Defensa, Ministerio

SOLO CONSULTA
SOLO CONSULTA
SOLO CONSULTA

Público y el Director del Reclusorio Preventivo Varonil Sur de la Ciudad de México o quien lo represente legalmente, en el entendido, que los medios de prueba que se les tuvieron por anunciados, por cuanto hace a su discusión, admisión y desahogo, tendrá verificativo en la audiencia aludida, en el orden que señala el artículo 126 de la ley citada, y conforme a las reglas establecidas en el Código Nacional de Procedimientos Penales de aplicación supletoria. Haciéndoles del conocimiento a las partes técnicas, que en términos del artículo 91 del Código Nacional de Procedimientos Penales de aplicación supletoria a la materia de ejecución, conforme al artículo 8 de la Ley Nacional de Ejecución Penal, en la fecha señala deberán de presentar a sus testigos o peritos, y en caso de que no cumplan con dicha comparecencia, se les tendrá por desistidos de la prueba, a menos que justifiquen la imposibilidad que se tuvo para presentarlos, dentro de las veinticuatro horas siguientes a la fecha fijada para la comparecencia de sus testigos o peritos. Así mismo, se resalta el contenido del artículo 337 del Código Nacional de Procedimientos Penales de aplicación supletoria a la materia de ejecución, conforme al artículo 8 de la Ley Nacional de Ejecución Penal: Artículo 337. Descubrimiento probatorio El descubrimiento probatorio consiste en la obligación de las partes de darse a conocer entre ellas en el proceso, los medios de prueba que pretendan ofrecer en la audiencia de juicio. En el caso del Ministerio Público, el descubrimiento comprende el acceso y copia a todos los registros de la investigación, así como a los lugares y objetos relacionados con ella, incluso de aquellos elementos que no pretenda ofrecer como medio de prueba en el juicio. En el caso del imputado o su defensor, consiste en entregar materialmente copia de los registros al Ministerio Público a su costa, y acceso a las evidencias materiales que ofrecerá en la audiencia intermedia, lo cual deberá realizarse en los términos de este Código. El Ministerio Público deberá cumplir con esta obligación de manera continua a partir de los momentos establecidos en el párrafo tercero del artículo 218 de este Código, así como permitir el acceso del imputado o su Defensor a los nuevos elementos que surjan en el curso de la investigación, salvo las excepciones previstas en este Código. La víctima u ofendido, el asesor jurídico y el acusado o su Defensor, deberán descubrir los medios de prueba que pretendan ofrecer en la audiencia del juicio, en los plazos establecidos en los artículos 338 y 340, respectivamente, para lo cual, deberán entregar materialmente copia de los registros y acceso a los medios de prueba, con costo a cargo del Ministerio Público. Tratándose de la prueba pericial, se deberá entregar el informe respectivo al momento de descubrir los medios de prueba a cargo de cada una de las partes, salvo que se justifique que aún no cuenta con ellos, caso en el cual, deberá descubrirlos a más tardar tres días antes del inicio de la audiencia intermedia. En caso que el acusado o su defensor, requiera más tiempo para preparar el descubrimiento o su caso, podrá solicitar al Juez de control, antes de celebrarse la audiencia intermedia o en la misma audiencia, le conceda un plazo razonable y justificado para tales efectos. Es así que el concepto de descubrimiento probatorio se describe en el artículo 337 del Código Nacional de Procedimientos Penales y consiste en la obligación de las partes de darse a conocer entre ellas en el proceso, los medios de prueba que pretendan ofrecer en la audiencia de juicio, es decir, la entrega física y material de los medios de prueba, es una obligación metafórica. Esto porque los medios de prueba no pueden entregarse física y materialmente. La entrega física y material de los medios de prueba consiste en señalar e individualizar a testigos y peritos, agregando el punto respecto del cual habrán de testificar; y si ya se tiene el dictamen pericial, la entrega es de copia de éste. Si se trata de un documento, la entrega se cumplirá dando una copia del mismo; si es evidencia material, la entrega es mediante copia fotográfica, video grabado, etcétera, del mismo. Si el medio de prueba se contiene en archivos informáticos, una copia cubrirá el requisito de entrega física y material de la evidencia. La naturaleza del medio probatorio será la que dé la pauta a seguir para que las partes cumplan con la disposición normativa en comento; lo que se aspira es que los intervinientes sepan claramente cuáles son los medios de prueba que se pretende llevar a juicio, a fin de que puedan debatir respecto de su exclusión y respecto de su desahogo y valoración en la audiencia de juicio y alegatos de clausura. Se apercibe a las partes técnicas y al Director del Reclusorio Preventivo Varonil Sur de la Ciudad de México o quien lo represente legalmente, que para el caso de no asistir a la audiencia señalada, sin justa causa, se les impondrá, a cada uno, una medida de apremio consistente en MULTA DE 50 CINCUENTA VECES EL VALOR DIARIO DE LA UNIDAD DE MEDIDA Y ACTUALIZACIÓN (UMA); de acuerdo con el artículo segundo transitorio del Decreto por el que se reforman y adicionan diversas disposiciones de la Constitución Política de los Estados Unidos Mexicanos en materia de desindexación del salario mínimo y lo señalado por el numeral 104, fracción II inciso b) del Código Nacional de Procedimientos Penales de aplicación supletoria, la cual se hará efectiva a través del trámite correspondiente que inicie la Dirección Ejecutiva de Recursos Financieros de este Tribunal. Y para el caso de que la víctima no comparezca a la diligencia ya señalada, la audiencia podrá desarrollarse sin su presencia, ello sin perjuicio de los derechos que en su favor establece el artículo 20 de la Constitución Política de los Estados Unidos Mexicanos en su apartado C, así como el artículo 7 de la Ley General de Víctimas. Tomando en consideración que el justiciable se encuentra privado de su libertad al interior del Reclusorio Preventivo Varonil Sur de la Ciudad de México, gírese oficio al Director de dicho Centro de Reclusión, a fin de que bajo su más estricta responsabilidad y con las medidas de seguridad que estime pertinentes, sea presentado ALÁN ANTONIO ATILANO LÓPEZ en las instalaciones de esta Unidad de Ejecución, a las 10:00 HORAS DEL DÍA 12 DE JUNIO DE 2025, EN LA SALA 51 CINCUENTA Y UNO, para la celebración de la audiencia de controversia; asimismo gírese oficio al Director Ejecutivo de Agentes de Seguridad Procesal de la Subsecretaría de Sistema Penitenciario de esta Ciudad, a fin de que bajo su más estricta responsabilidad y con las medidas de seguridad que estime pertinentes, el justiciable en cita, sea custodiado durante su permanencia, en la sala de audiencias el día y hora antes señalados, mismo que deberá ser resguardado por personal a su mando; apercibidas dichas autoridades que en caso de no dar cumplimiento de manera puntual, se les impondrá una medida de apremio consistente en MULTA DE 20 VEINTE VECES EL VALOR DIARIO DE LA UNIDAD DE MEDIDA Y ACTUALIZACIÓN (UMA); de acuerdo con el artículo segundo transitorio del Decreto por el que se reforman y adicionan diversas disposiciones de la Constitución Política de los Estados Unidos Mexicanos en materia de desindexación del salario mínimo y lo señalado por el numeral 104, fracción II inciso b) del Código Nacional de Procedimientos Penales de aplicación supletoria, la cual se hará efectiva a través del trámite correspondiente que inicie la Dirección Ejecutiva de Recursos Financieros de este Tribunal. Debiendo el primero de los referidos informar con anticipación cualquier tipo de inconveniente legal o institucional para presentar al sentenciado. Siendo que para el traslado del sentenciado, todas y cada una de las autoridades referidas, conforme al acuerdo V-08/2020 emitido por el Consejo de la Judicatura de la Ciudad de México, el veinte de febrero del año dos mil veinte; y de conformidad con lo establecido en el artículo 217, párrafo segundo, de la ley Orgánica del Poder Judicial de la Ciudad de México, deberán tomar las medidas suficientes y necesarias para una tutela efectiva de los derechos humanos de la justiciable, evitando la actualización de actos, prohibidos por el artículo 22 Constitucional. Se hace del conocimiento a las partes procesales que mediante Acuerdo Plenario 65-33/2023, emitido en sesión de fecha 24 veinticuatro de octubre de 2023 dos mil veintitrés, por el Pleno de la Judicatura de la Ciudad de México, determinó dejar sin efectos, los "Lineamientos de Seguridad Sanitaria para la Reanudación Total de Actividades en el Poder Judicial de la Ciudad de México" autorizados por Acuerdo V-11/2022, emitido por las y los integrantes del H. Consejo, en fecha cuatro de marzo de dos mil veintidós, así como la Circular CJCDMX-13/2022, publicada en los Boletines Judiciales números 39, 40, 41, 42 y 43, de fechas siete, ocho, nueve, diez y once de marzo de la citada anualidad, y demás disposiciones contenidas en acuerdos plenarios, acuerdos generales, acuerdos volantes y circulares que se opongan a la determinación. Asimismo, el Pleno del Consejo de la Judicatura de la Ciudad de México, autorizó las "Recomendaciones en materia de Seguridad Sanitaria en el Poder Judicial de la Ciudad

SOLO CONSULTA
SOLO CONSULTA
SOLO CONSULTA

de México", que deberán ser implementadas por parte de los órganos jurisdiccionales, áreas administrativas y de apoyo judicial, servidoras y servidores públicos, así como público en general en todos los inmuebles de ésta Casa de Justicia, con efectos a partir de su publicación en el Boletín Judicial de la Ciudad de México, en correlación a los dispuesto en los "Lineamientos en materia de Seguridad y Vigilancia para el Poder Judicial de la Ciudad de México", así como en el "Reglamento en materia de Gestión Integral de Riesgos y Protección Civil para el Poder Judicial de la Ciudad de México", autorizados por Acuerdos Generales 15-30/2022 y 42-12/2023, emitidos en sesiones de fechas doce de julio de dos mil veintidós y dieciocho de abril de dos mil veintitrés, respectivamente; a saber: "RECOMENDACIONES EN MATERIA DE SEGURIDAD SANITARIA EN EL PODER JUDICIAL DE LA CIUDAD DE MÉXICO" A. Objetivo. Establecer las recomendaciones en materia de seguridad sanitaria, para los órganos jurisdiccionales y áreas administrativas, así como las y los servidores públicos y usuarios en general, en los distintos inmuebles del Poder Judicial de la Ciudad de México, atendiendo el derecho a la salud y acceso a la justicia. B. Acciones de Prevención. 1. Continuar con la difusión de medidas básicas de prevención, síntomas y signos de sospecha de los virus INFLUENZA y SARS-CoV-2 (COVID-19). 2. Las personas usuarias que acudan a realizar algún trámite o intervengan en el desahogo de alguna diligencia, en caso de presentar alguno de los síntomas y signos de sospecha de los virus INFLUENZA y SARS-CoV-2 (COVID-19), deberán portar cubre bocas para poder ingresar a los inmuebles del Poder Judicial acatar las disposiciones contenidas en este documento y todas aquellas indicaciones que reciban del personal que labora en la institución. 3. Con el fin de salvaguardar la salud de las personas, se exhorta al público usuario a acudir a las instalaciones del Poder Judicial de la Ciudad de México, únicamente con las personas estrictamente necesarias para la diligencia o trámite que requieran. 4. Ejecución diaria de trabajos de limpieza por parte del personal de limpieza en todos los inmuebles del Poder Judicial de esta Ciudad. 5. Retirar materiales que no se puedan limpiar fácilmente como: folletos, trípticos, volantes, artículos de demostración, etcétera. 6. Evitar la ingesta de alimentos en los inmuebles del Poder Judicial. 7. Confinamiento de áreas comunes para evitar la concentración de personas. 8. Informar al Titular del área correspondiente cuando alguna persona presente síntomas relacionados con el virus INFLUENZA y SARS-CoV-2 (COVID-19), quien deberá hacerlo del conocimiento a la Dirección de Protección Civil del Consejo. C. Acciones de Mitigación. 1. Se deberá priorizar la atención a las personas mayores de 60 años, mujeres embarazadas o lactantes y personas con discapacidad. 2. No se permitirá el ingreso a los inmuebles del Poder Judicial de la Ciudad de México, sin uso obligatorio de cubre bocas a aquella persona que presente algún síntoma relacionado con el padecimiento del virus INFLUENZA y/o SARS-CoV-2 (COVID-19). 3. Implementar en todas las áreas del Poder Judicial, estrategias que permitan mantener sana distancia (mínimo 1.5 metros). 4. Controlar el acceso del público usuario a cada uno de los inmuebles del Poder Judicial. 5. Privilegiar el uso de medios electrónicos y plataformas virtuales en las actividades que así lo permitan, tanto para comunicación interinstitucional, como con el público en general. 6. Podrán llevarse a cabo de manera presencial y/ o virtual, reuniones, cursos, clases y capacitaciones, bajo la más estricta responsabilidad de quien las organice o realice, respetando las medidas de mitigación que el caso amerite. Por consiguiente, lo anterior debe ser observado por las partes procesales Ahora bien, en virtud de que la víctima cuenta con domicilio fuera del territorio de esta Ciudad de México, en términos de los artículos 75, 76, 77, 82 y 83 y demás relativos y aplicables del Código Nacional de Procedimientos Penales y de conformidad con el convenio suscrito entre el Tribunal Superior de Justicia de la Ciudad de México y Tribunal Superior de Justicia del Estado de México, en forma directa y con los insertos necesarios, se ordena librar atento exhorto al Juez de Ejecución Penal del Distrito Judicial de Tlalnepantla, México, a fin de que en auxilio de las labores de ésta Autoridad Judicial en materia de Ejecución de Sanciones Penales y de estimarlo ajustado a Derecho, se sirva diligenciarlo en los términos siguientes: Notifique íntegramente a la víctima RICARDO MARTÍNEZ CRUZ el contenido del presente auto (cuyo domicilio se anexa en sobre cerrado). Hecho lo anterior, sírvase devolver el exhorto de manera directa y por la misma vía a esta Autoridad en materia de Ejecución de Sanciones Penales de manera pronta y expedita, ello por conducto de la Unidad de Gestión Judicial 1 uno Especializada en Ejecución de Sanciones del Tribunal Superior de Justicia de la Ciudad de México, seguro de la reciprocidad de esta Autoridad Judicial en casos análogos. Asimismo, se autoriza la devolución anticipada del exhorto, a través de medios electrónicos, señalándose para tal efecto los correos institucionales alvaro.quiroz@tsjcdmx.gob.mx y alejandro.vaca@lsjcdmx.gob.mx, o cualquier medio necesario para ello, lo anterior con fundamento en los artículos 51 y 76 del Código Nacional de Procedimientos Penales, de aplicación supletoria a la Ley Nacional de Ejecución Penal. Asimismo, en términos de los artículos 82, 83, 85, 90, 91 y demás relativos aplicables del Código Nacional de Procedimientos Penales, se ordena notificar al sentenciado ALÁN ANTONIO ATILANO LÓPEZ (quien se encuentra privado de la libertad en el interior del Reclusorio Preventivo Varonil Sur), asimismo, al Agente del Ministerio Público, víctima, Asesoría Jurídica Pública, Defensor y al Director del Reclusorio Preventivo Varonil Sur, el contenido del presente proveído, a través de los medios electrónicos y físicos así como a través de los Estrados de la Unidad de Gestión Judicial Uno Especializada en Ejecución de Sanciones Penales y Boletín Judicial, este último por única ocasión al día siguiente de la recepción del respectivo oficio enviado al Director General de Anales de Jurisprudencia y Boletín Judicial del Tribunal Superior de Justicia de la Ciudad de México para tal efecto. ASÍ LO ACORDÓ Y FIRMA EL JUEZ DE LA CIUDAD DE MÉXICO ESPECIALIZADO EN EJECUCIÓN DE SANCIONES PENALES, MAESTRO ÁLVARO QUIROZ CABRERA, EN TÉRMINOS DEL ACUERDO 46-20/2022, EMITIDO POR EL CONSEJO DE LA JUDICATURA DE LA CIUDAD DE MÉXICO.

EL JUEZ DE LA CIUDAD DE MÉXICO ESPECIALIZADO EN EJECUCIÓN DE SANCIONES PENALES DE CONFORMIDAD CON EL ACUERDO 46-20/2022 EMITIDO POR EL CONSEJO DE LA JUDICATURA DE LA CIUDAD DE MÉXICO

MTRO. ÁLVARO QUIROZ CABRERA

13 Sin Costo Carpeta Ejecución EJEC/1445/2021 Of. EJEC/SUL/AQ/1939/2025

UNIDAD DE GESTIÓN JUDICIAL ESPECIALIZADA EN EJECUCIÓN DE SANCIONES PENALES DOS, CON SEDE EN EL RECLUSORIO NORTE
CARPETA DE EJECUCIÓN: EJEC/NTE/146/2025
CARPETA JUDICIAL: 008/2217/2024
EDICTO No. 635

Sentenciado: HAROLD PALAU COLONIA

Delito: CONTRA LA SALUD EN SU MODALIDAD DE NARCOMENUDEO (HIPÓTESIS DE COMERCIO VENTA)

Se hace del conocimiento al sentenciado HAROLD PALAU COLONIA que por proveído de 12 DE MAYO DE 2025 se resolvió: "... AUTO.- CIUDAD DE MÉXICO, 12 DE MAYO DE 2025. Ahora bien, por lo que hace a las constancias que obran en autos, se observa que se cuenta con el informe rendido tanto por el Director del Reclusorio Preventivo Varonil Norte de esta como del Director de Información, Registro Nacional de Extranjeros y Archivo Migratorio, así como el escrito de la Defensa Pública Licenciada Inés Cobos Aguilar, en el cual solicita sea requerido al sentenciado HAROLD PALAU COLONIA, y en virtud de que el Ministerio Público no realizó manifestación alguna, por ende, en atención al párrafo primero del artículo 20 Constitucional, el cual dispone que todo proceso penal será acusatorio y oral y se regirá por los principios de publicidad, contradicción, concentración, continuidad e inmediación; esta juzgadora en el ámbito de su competencia, tiene la obligación de promover, respetar, proteger y garantizar los derechos humanos de conformidad con los principios de universalidad, interdependencia, indivisibilidad y progresividad, por lo que será en la CONTINUACIÓN DE AUDIENCIA INICIAL EN ETAPA DE EJECUCIÓN DE SENTENCIAS, por lo que con fundamento en los numerales, 1º fracción II, 3 fracción XI, 4, 24, 105 y demás relativos y aplicables de la Ley Nacional de Ejecución Penal, así como 90 del Código Penal para el Distrito Federal

SOLO CONSULTA
SOLO CONSULTA
SOLO CONSULTA

(hoy Ciudad de México), tomando en consideración la agenda que se lleva en la Unidad de Gestión Judicial Especializada en Ejecución de Sanciones Penales Dos con sede en el Reclusorio Norte, se señalan las 11:00 HORAS DEL DÍA 27 DE MAYO DE 2025, EN LA SALA DE AUDIENCIA 009, para que tenga verificativo la misma, lo anterior atento al numeral 4 de la Ley Nacional de Ejecución Penal, la cual será presidida por la suscrita. Lo anterior bajo el principio de debida diligencia en el servicio y oficiosidad, así como con óptica de derechos humanos, procurando la efectividad en el acceso a la justicia y tutela jurisdiccional efectiva, sin poner en riesgo la salud y vida de persona alguna y, transversalmente, con perspectiva de género, el interés superior de niñas, niños y adolescentes, protección a grupos vulnerables, igualdad y no discriminación, atendiendo lo que contempla el Acuerdo 06-19/2020 modificado por diverso 03-22/2020, ambos emitidos por el Consejo de la Judicatura de la Ciudad de México, en específico el punto 14. En consecuencia y atendiendo la fecha de audiencia antes señalada, es que se ordena notificar el contenido del presente proveído a la Licenciada SILVIA GEORGINA PÉREZ SORIANO Agente del Ministerio Público, a la Defensa Pública Licenciada INÉS COBOS AGUILAR y al sentenciado HAROLD PALAU COLONIA; a fin de que se sirvan comparecer el día y hora señalados para la celebración de la audiencia señalada, lo anterior en términos de los artículos 82, 83, 85, 87 del Código Nacional de Procedimientos Penales, apercibidos los dos primeros mencionados, que para el caso de no hacerlo sin causa justa, se les impondrá una medida de apremio consistente en multa por el equivalente 20 veces la unidad de medida y actualización vigente; lo anterior con fundamento en lo dispuesto por el artículo 104 fracción II inciso b) del Código Nacional de Procedimientos Penales, procediendo a su remplazo, previa intervención de sus superiores jerárquicos. Por lo que respecta al sentenciado HAROLD PALAU COLONIA, se le apercibe para el caso de no presentarse a la audiencia señalada, previa vista al Ministerio Público, se tendría que librar orden de reaprehensión y deberá cumplir la pena privativa de libertad en un centro de reclusión, lo anterior de conformidad con el numeral 91 del Código Penal para el Distrito Federal (ahora Ciudad de México). Y a efecto de agotar todos los medios necesarios para su localización del sentenciado de marras, con fundamento en el artículo 82 fracción II del Código Nacional de Procedimientos Penales, se ordena la práctica de la notificación a través de boletín judicial. Para lo anterior, envíese el oficio de estilo al Director General de Anales de Jurisprudencia y Boletín Judicial del Tribunal Superior de Justicia de la Ciudad de México, para que sea publicado el edicto en una sola publicación. Sin perjuicio de lo anterior, se autoriza al notificador de la Unidad Especializada en Ejecución de Sanciones Penales, utilizar los medios electrónicos, otros medios y los domicilios que obren en autos para lograr la notificación de las partes procesales, así como por los estrados de esta Unidad, con fundamento en los artículos 17 Constitucional, 83 y 87 del Código Nacional de Procedimientos Penales, de aplicación supletorio. Notifíquese el presente proveído a la Ministerio Público Licenciada SILVIA GEROGINA PÉREZ SORIANO, Defensa Pública Licenciada INÉS COBOS AGUILAR y sentenciado HAROLD PALAU COLONIA –en los domicilios y medios electrónicos que obran en autos- en términos de los artículos 82 a 89 del Código Nacional de Procedimientos Penales de aplicación supletoria. Para tales efectos, se faculta al Director de la Unidad de Gestión Judicial Especializada en Ejecución de Sanciones Penales Dos con Sede en el Reclusorio Norte, a efecto de que en cumplimiento a lo ordenado en el presente auto, firme los oficios correspondientes en auxilio y apoyo a las labores administrativas de la Suscrita. Así lo proveyó y firma la Licenciada AIMÉ COLORADO PERALTA, Juez de Ejecución de Sanciones Penales de la Ciudad de México..."

El DIRECTOR DE LA UNIDAD DE GESTIÓN JUDICIAL ESPECIALIZADA EN EJECUCIÓN DE SANCIONES PENALES DOS, CON SEDE EN EL RECLUSORIO NORTE

LIC. JULIO CÉSAR NICANOR FERNÁNDEZ

13 Sin Costo Carpeta Ejecución EJEC/NTE/146/2025 Of. EJEC/NTE/1428/2025/D

UNIDAD DE GESTIÓN JUDICIAL ESPECIALIZADA EN EJECUCIÓN NDE SANCIONES PENALES 2 CON SEDE EN RECLUSORIO NORTE

CARPETA DE EJECUCIÓN: EJEC/NTE/0250/2025

CARPETA JUDICIAL DE ORIGEN: TE001/0085/2023

CARPETA JUDICIAL ACTUAL: UGJTE01/0969/2024

EDICTO No. 636

Sentenciado: ORLANDO MIGUEL VALENCIA MEDINA

Delito: LESIONES CALIFICADAS

"...En la Ciudad de México, a 12 de mayo de 2025...téngase por recibido el oficio número 2962, signado por la Licenciada MARÍA ELENA MARTÍNEZ BRAVO Subdirectora de Área "B" de la Unidad de Gestión Judicial de Tribunal de Enjuiciamiento Número 1, por medio del cual remite: Copia autorizada de la Sentencia de fecha 19 de marzo de 2025, emitida por el Licenciado ALBERTO MARTÍNEZ ÁLVAREZ, Juez del Sistema Procesal Penal Acusatorio de la Ciudad de México, dentro de la carpeta judicial UGJTE01/0969/2024, del índice de la Unidad de Gestión Judicial de Tribunal de Enjuiciamiento Número 1, seguida en contra del sentenciado ORLANDO MIGUEL VALENCIA MEDINA, por el delito de LESIONES CALIFICADAS, cometido en agravio de YURIÁN ALEXANDER LAZCANO ACOSTA...Bajo el número EJEC-NTE/0250/2025...hágasele saber al sentenciado y a las restantes partes procesales, que se celebrará audiencia para la ejecución de la misma, la cual se ha programado a las 11:30 HORAS DEL DÍA 6 DE JUNIO DE 2025, SALA DE AUDIENCIA 09...se impuso al sentenciado ORLANDO MIGUEL VALENCIA MEDINA, por el delito de LESIONES CALIFICADAS, entre otras, la pena privativa de libertad de 5 AÑOS DE PRISIÓN, mismo que se encuentra en libertad, al cual se le concedió el sustitutivo de pena por: Tratamiento en Libertad Tratamiento en Semilibertad y el Beneficio de la Suspensión Condicional de la Ejecución de la Pena. Toda vez que el sentenciado se encuentra en libertad, y atento al párrafo último del numeral 102 de la Ley de Ejecución de Sanciones Penales, requiérase al sentenciado, a fin de que, en el plazo de tres días o en su caso en la audiencia señalada, y una vez cumplidas las exigencias legales de los numerales 86 y 90 del Código Penal para esta Ciudad, manifieste si es su deseo acogerse a alguno de los sustitutivos penales o al beneficio que le fue concedido y para el caso de optar por el beneficio deberá cubrir además la garantía fijada en la sentencia la cantidad de $10,000.00 (diez mil pesos 00/100 Moneda Nacional), en cualquiera de las formas establecidas por la ley. APERCIBIDO QUE, EN CASO DE NO PRONUNCIARSE AL RESPECTO, SE ORDENARA SU REAPREHENSIÓN, lo anterior en observancia al contenido del numeral 102, último párrafo, de la Ley Nacional de Ejecución Penal y al criterio de jurisprudencia con el rubro siguiente: REAPREHENSIÓN, ORDEN DE. ANTES DE EMITIRLA, DEBE NOTIFICARSE AL SENTENCIADO LA EJECUTORIA CORRESPONDIENTE Y REQUERIRLO PARA QUE CUMPLA CON LA MISMA, CUANDO SE HA CONCEDIDO EN SU FAVOR ALGÚN BENEFICIO ALTERNATIVO A LA PENA DE PRISIÓN...se ordena notificar al Defensor que ha asistido al sentenciado, con anterioridad a esta etapa, quien deberá seguir patrocinando al mismo, concediéndole un término de 3 días hábiles contados a partir del día siguiente a su notificación a fin de que confirme su patrocinio en favor de dicho sentenciado, en el entendido de que transcurrido el término sin que se dé cumplimiento a lo anterior se considerará por abandonada la defensa, asignación que surtirá sus efectos cuando acepte y proteste el cargo. Hasta en tanto, se le designa de manera oficiosa para que patrocine al sentenciado, a la Licenciada INES COBOS AGUILAR de la Defensoría Pública en el Reclusorio Norte...Así lo Proveyó y Firma Licenciada AIME COLORADO PERALTA, Juez de Ejecución de Sanciones Penales de la Ciudad de México. (firma electrónica).".

13 Sin Costo Carpeta Ejecución EJEC/NTE/0250/2025 Of. EJEC/NTE/1424/2025/D

SOLO CONSULTA SOLO CONSULTA SOLO CONSULTA